

明治四十一年九月調

静岡縣市立静岡商業學校一覽

(明治四十一年)



特 30
923

市靜岡縣立靜岡商業學校一覽

目次

沿革	一
明治四十一年度經費豫算	五
經費豫算累年比較表	八
土地及建物	九
職員職務心得	十
校務細則	十四
商議員會規則	二十一
職員	二十三
學校規則	二十八
校旗規定	四十六
生徒心得	四十六
制服規程	五十六

五	四	四	二	二	十	十	九	八	五	一
十	十	十	十	十	十	十	十	十	十	十
頁	頁	頁	頁	頁	頁	頁	頁	頁	頁	頁



一 學科細目及教授要旨	五十五頁
二 現在生徒	六十三頁
一 生徒年齡表	七十二頁
二 生徒都市別表	七十三頁
一 生徒異動表	七十四頁
二 本校卒業生	七十四頁
一 本校卒業生就職別表	八十三頁
二 本校卒業生郡市別表	八十五頁
一 明治四十一年度教科書配當表	八十六頁
一 學友會之則	八十九頁
一 學友會支部設置規則	九十一頁
一 附屬實踐商業科案内	九十三頁
一 附屬簡易商業科規程改正理由書	九十四頁
一 附屬實踐商業科規程	九十六頁
一 附屬實踐商業科學科細目	百 頁

二

一 附屬實踐科現在生徒	百 一 頁
一 附屬實踐科現在生徒數及七學級調查表	百 五 頁
一 附屬實踐科生徒年齡表	百 六 頁
一 附屬實踐科生徒郡市別表	百 六 頁
一 附屬實踐科生徒異動表	百 七 頁
一 附屬簡易商業科卒業生	百 八 頁
一 附屬簡易商業科補習科修了生	百十六頁
一 附屬簡易商業科卒業生就職別	百二十一頁
一 附屬簡易商業科修了生就職別	百二十二頁
一 附屬簡易商業科修了生就職別	百二十二頁
一 附屬簡易商業科卒業生郡市別表	百二十二頁
一 附屬簡易商業科補習科修了生郡市別表	百二十四頁
一 附屬簡易商業科教科書配當表	百二十五頁

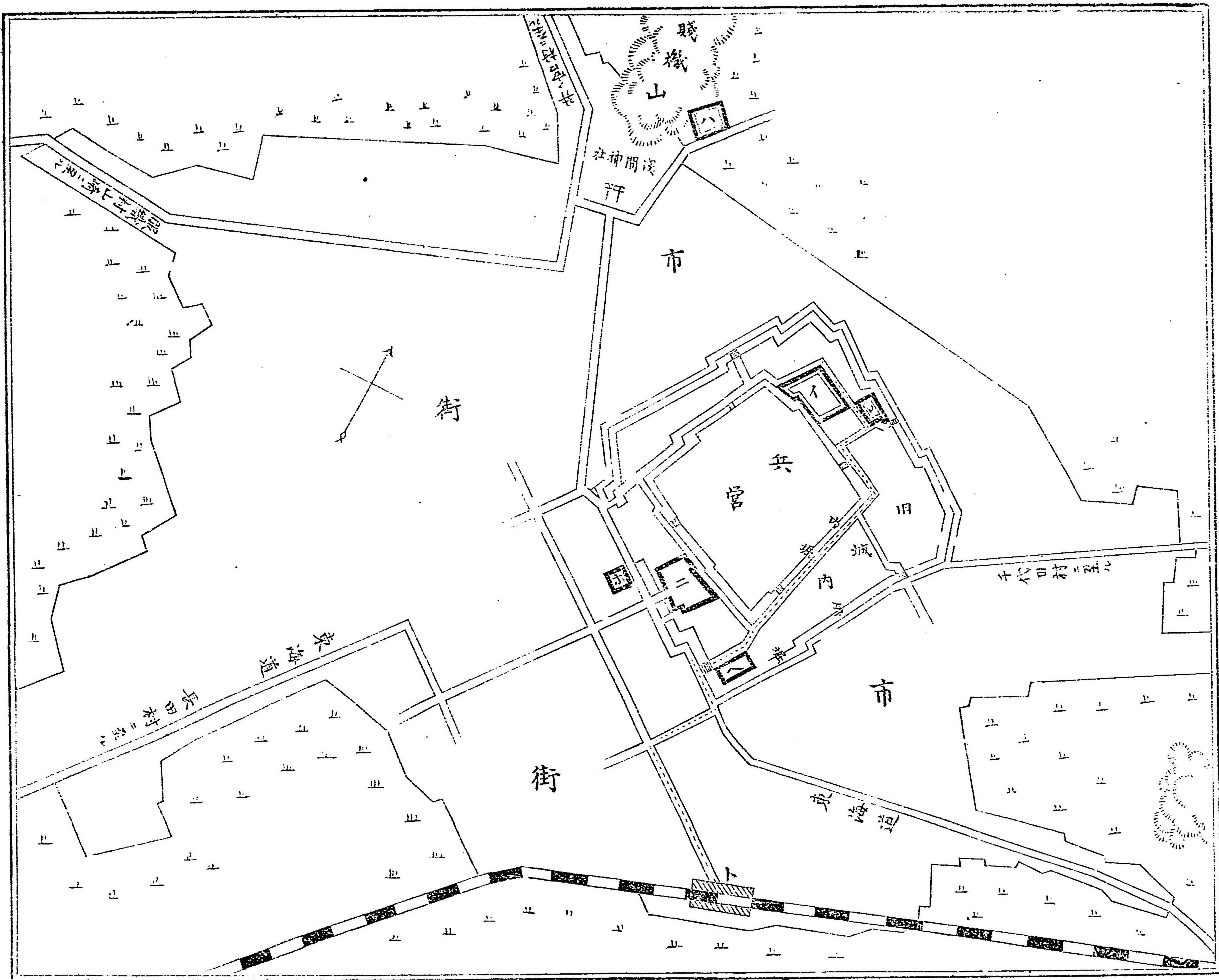

- 静岡停車場ヨリ静岡商業學校ニ至ル十二丁：…… 學校ニ至ル道筋
- (イ) 静岡商業學校
- (ロ) 附屬實踐商業科
- (ハ) 静岡商業學校寄宿舎
- (ニ) 静岡縣廳
- (ホ) 市役所
- (ヘ) 商業會議所並物産陳列館
- (ト) 静岡停車場

地

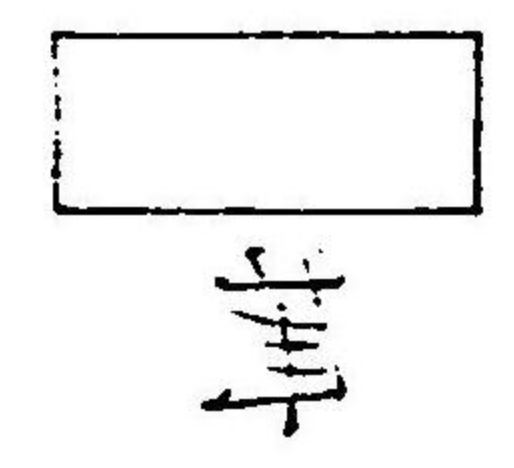
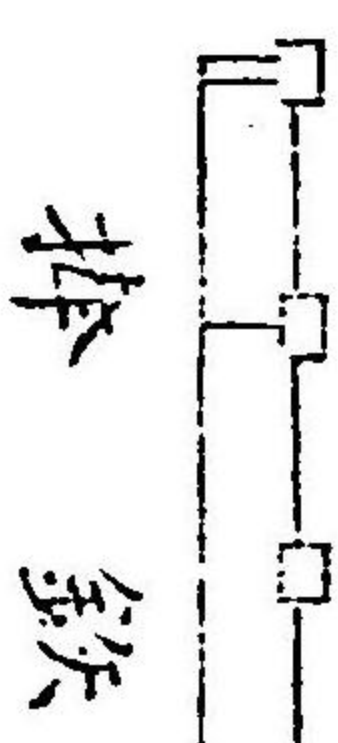
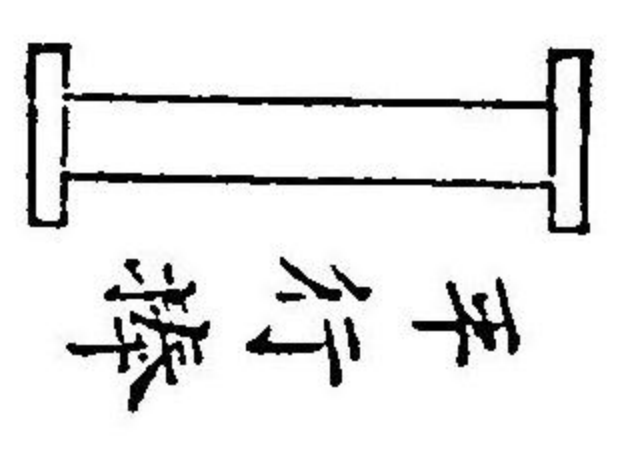

池

堀

門用處

運

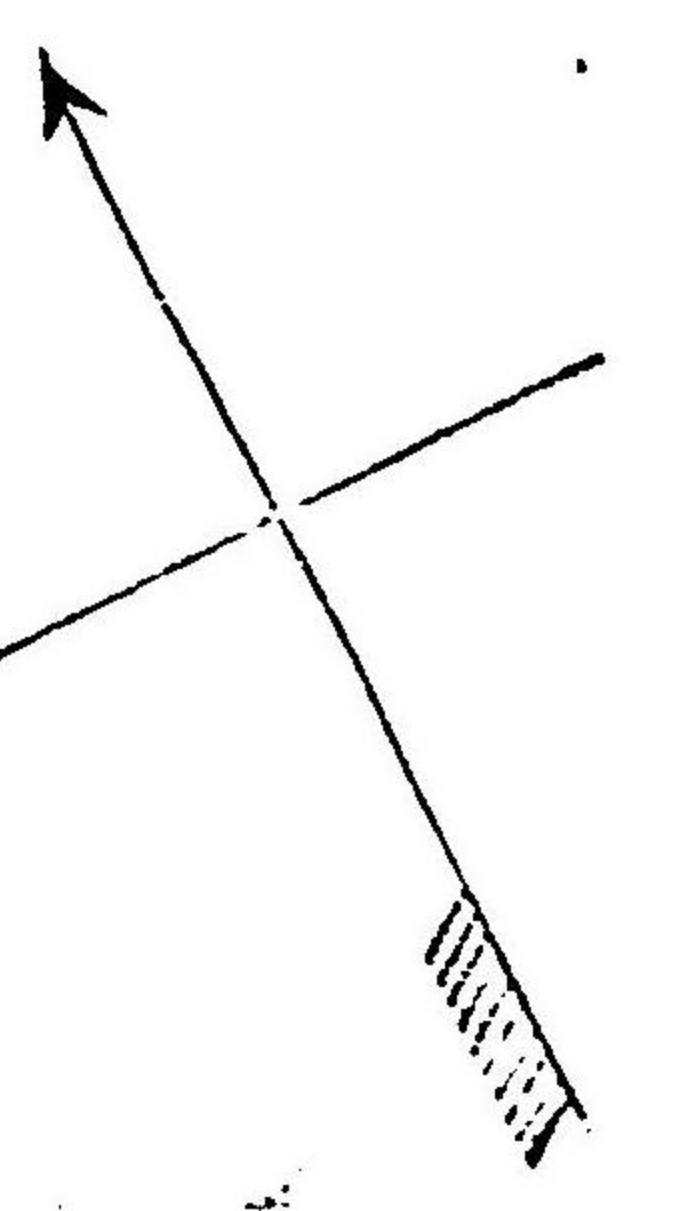

動

場

理科室
機品室
室本標
職員室

第三コ一下

第一コ一下

第一コ二第

階段廊
教室
教室
教室
合研室

教室
教室
階段
廊
下

置奉室
器用室
車機事務室
下

實踐教室
警外部道場
下

系道部道場
銃器室

便所

小便室
物置



路

門正

道

地

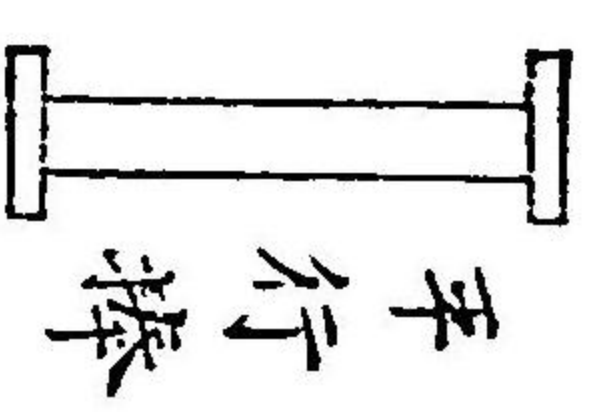
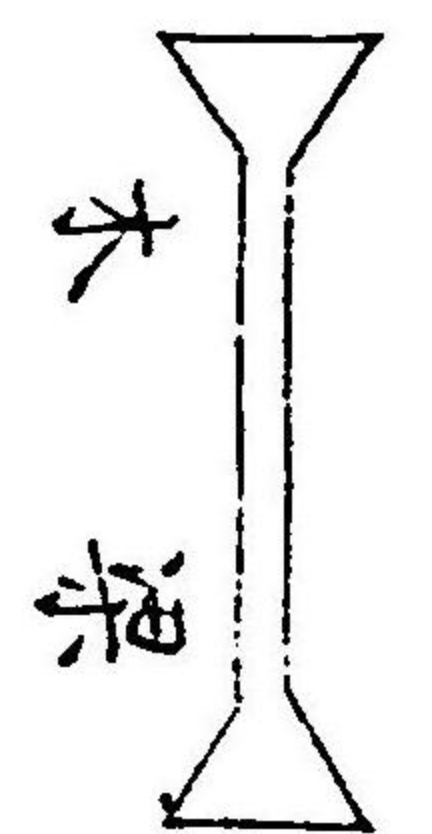

底

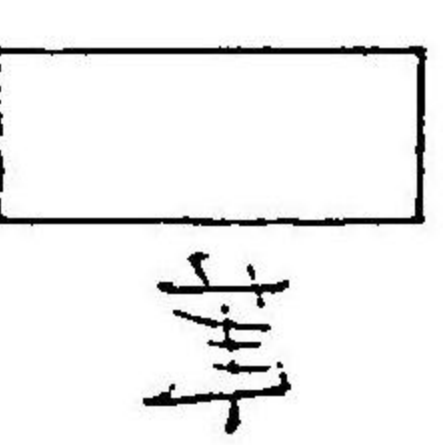

堀

運

動

場

路


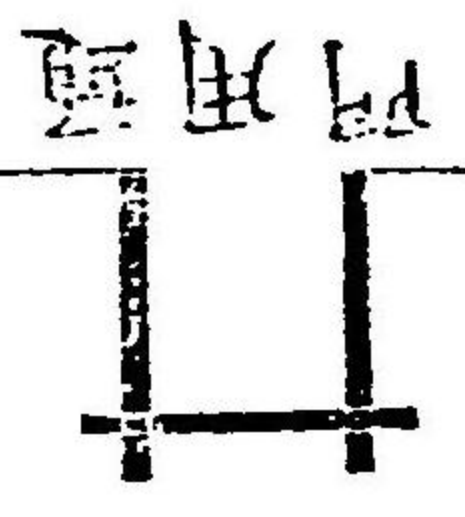

路

門

堀

內階上 百八十坪

建物坪數 五百四十三坪

敷地面積 二千八百九十六坪三合五勺

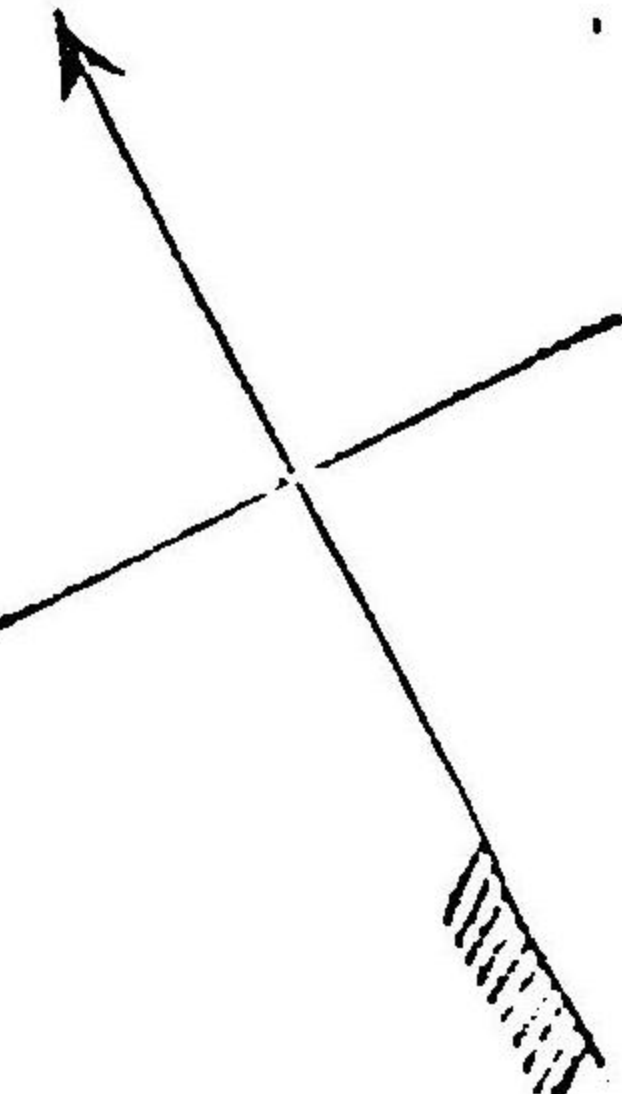

掘

附屬實踐商業科平面圖三百分之一
敷地坪數 五百九十五坪五合

建物坪數 百四十坪五合

內階上 四十二坪五合

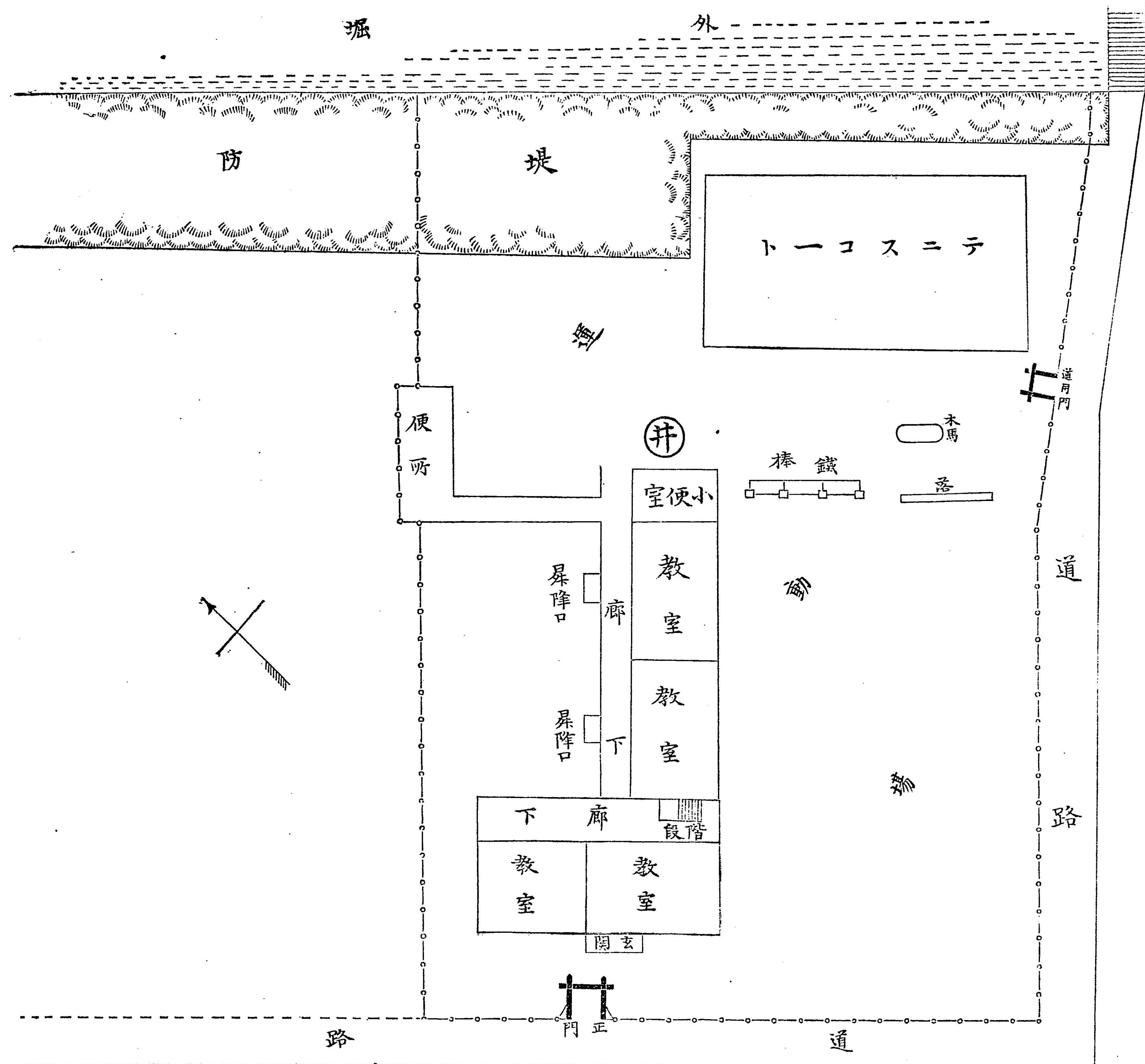

附屬實踐商業科平面圖三百分の一

敷地坪數 五百九十五坪五合

建物坪數 百四十坪五合

內階上 四十二坪五合

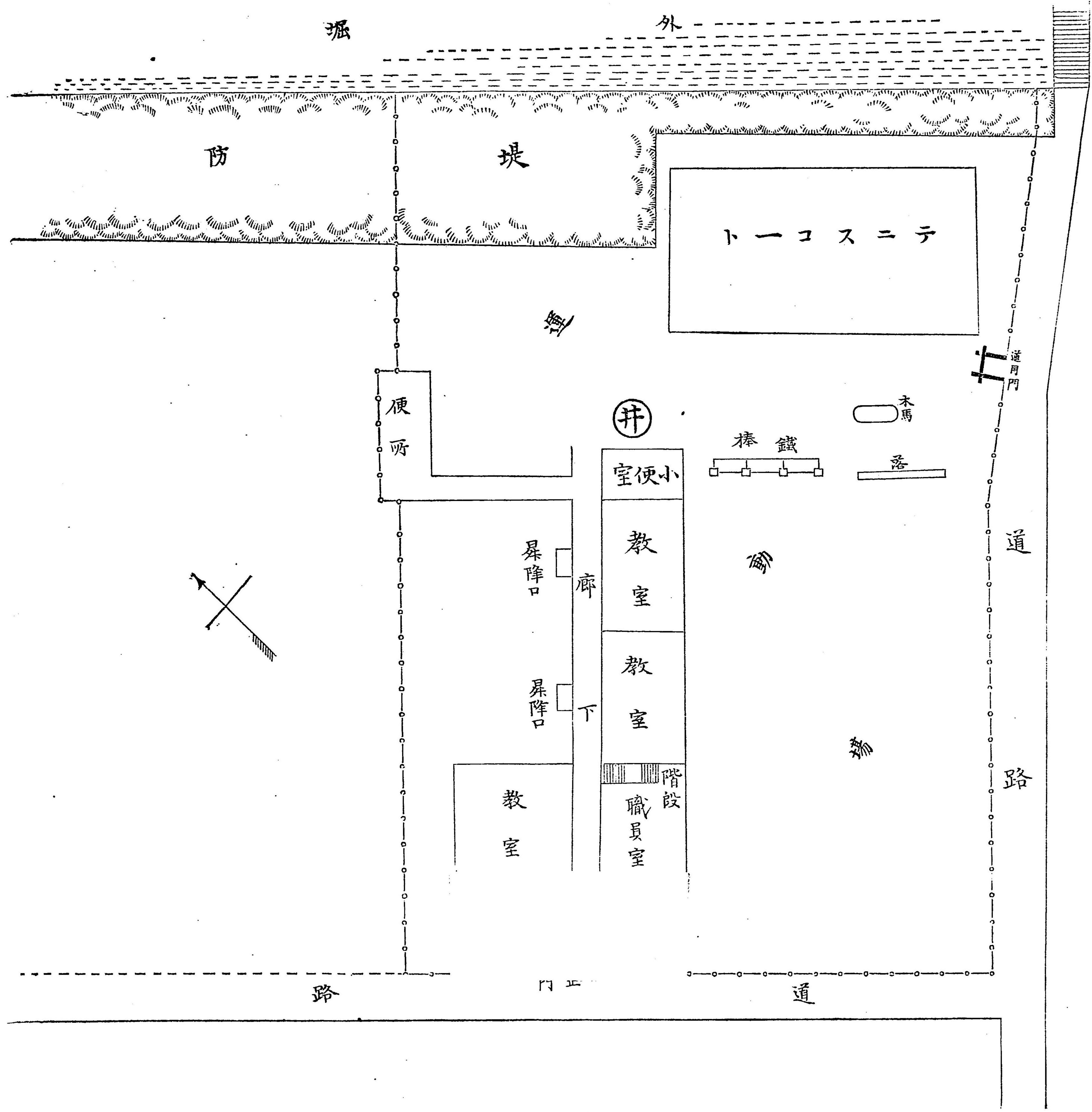

市立靜岡商業學校一覽

沿革

- 本校ハ明治三十一年十一月廿一日文部省ヨリ設立ヲ認可セララル
- 金井廿九日理事會員ヨリ尾崎伊兵衛大石峯八市會議員ヨリ平尾徳太郎廣瀬市藏成瀬宗信ノ五名ヲ選定シ市會ニ於テ満場一致ヲ以テ設備費ヲ可決ス
- 全三十二年四月本校職制及事務章程ヲ定ム
- 全年全月靜岡銀行頭取野崎彦左工門靜岡貯蓄銀行頭取安達重助靜岡電燈會社社長磯野新藏商議員ニ舉ララル
- 全年全月靜岡商業學校長波多野重太郎校長兼教諭ニ任命セララル
- 全年全月靜岡市本通三丁目元英語專門學校ノ建物ヲ假校舍ニ充テ全月十七日開校式ヲ舉行シ翌十八日ヨリ授業ヲ開始ス
- 明治三十二年四月ヨリ五ヶ年間一ヶ年金壹千圓國庫補助金交付ノ認可ヲ受ク
- 全年全月ヨリ縣補助金八百圓交付セララル
- 全年六月國庫補助金壹千貳百圓ヲ仰キ全年八月縣有地ニ係ル舊城内壹千九百餘坪

ノ地ヲ借入レ校舍ノ新築ニ着手シ翌三十三年四月竣工ヲ告ケタルヲ以テ之ニ移轉ス

○全年七月校長波多野重太郎奏任待遇ニ進メラル

○全年十二月農商務省ヨリ商品標本トシテ内外各國ノ陶磁器織物硝子器金屬器及寄木細工等約一百点ヲ下附セラル

○明治三十三年一月文部省告示第十一號ヲ以テ徵兵令第十三條及文官任用令第三條第三項ニ依リ中學校ト同程度以上ノ學校ト認定セラル

○全年四月ヨリ三十七年三月迄國庫補助金五百圓ヲ増シ一ケ年金壹千五百圓交付ノ認可ヲ受ク

○全年全月學則ヲ改正シ更ニ附屬簡易商業科ヲ加設ス

○全年九月校長波多野重太郎從七位ニ叙セラル

○全三十四年四月縣補助金貳百圓増額金壹千圓交付セラル

○全年八月校長波多野重太郎東京高等工業學校教授ニ轉任教諭平尾丹治校長心得ヲ命セラル

○全年十二月久留米商業學校教諭岡田禎三校長兼教諭奏任待遇ニ任セラレ教諭平尾

丹治校長心得ヲ解カル

○明治三十五年三月商議員ヲ増シ尾崎伊兵衛平尾徳太郎囑託セラル

○全年全月第一回卒業証書授與式ヲ舉行シ本校卒業生四十二名附屬簡易商業科卒業生三十八名ニ卒業証書ヲ授與ス

○全年四月珠算教室理科教室銃器室擊劍柔道々場ヲ増築ス

○全年全月學則第五十三條ヲ改正ス

○全年十一月三日 御眞影ヲ奉戴ス

○明治三十六年一月教諭平尾丹治文部省ヨリ海外留學ヲ命セラレタルニ付休職ヲ命セラル

○全年三月縣補助金貳百圓増額金壹千貳百圓ヲ交付セラル

○全年全月第二回卒業証書授與式ヲ舉行シ本校卒業生三十名附屬簡易商業科卒業生四十二名ニ卒業証書ヲ授與ス

○全年十二月校長岡田禎三從七位ニ叙セラル

○明治三十七年三月學則第四條ヲ改正シ本校生徒定員ヲ三百五十名トシ文部大臣ノ認可ヲ受ク

- 全年全月第三回卒業証書授與式ヲ舉行シ本校卒業生二十三名附屬簡易商業科卒業生四十四名ニ卒業証書ヲ授與ス
- 全年四月ヨリ向フ五ケ年間一ケ年金壹千五百圓國庫補助金ヲ繼續交付セララル
- 全年全月縣補助金貳百圓増額金壹千四百圓交付セララル
- 全年十二月教諭山崎彌久太郎從七位ニ敘セララル
- 明治三十八年二月學則ヲ改正シ文部大臣ノ認可ヲ受ク
- 全年三月第四回卒業証書授與式ヲ舉行シ本校卒業生三十四名附屬簡易商業科卒業生四十七名ニ卒業証書ヲ授與ス
- 全年八月商議員野崎彦左衛門永眠ス
- 全年十二月教諭加地吉彦從七位ニ叙セララル
- 全年全月馬場物左衛門大石角次郎商議員ヲ囑託セララル
- 明治三十九年三月第五回卒業証書授與式ヲ舉行シ本校卒業生三十三名ニ卒業証書ヲ授與ス
- 全年八月本縣開設商業科講習會ヲ本校ニ於テ開カル
- 全年八月商議員尾崎伊兵衛平尾德太郎安達重助磯野新藏任期滿限ニ付井上農作安

達俊助尾崎元次郎北村悟一商議員ヲ囑託セララル

- 四十年三月第六回卒業証書授與式ヲ舉行シ本校卒業生三十一名附屬簡易商業科卒業生二十三名ニ卒業証書ヲ授與ス
- 全年全月縣有地借用建設中ノ附屬簡易科教室落成ニ付該科全部移轉ス(建物坪數百一十一坪五合建築費金四千貳百六拾壹圓貳拾貳錢)
- 四十一年三月第七回卒業証書授與式ヲ舉行シ本校卒業生四十四名附屬簡易商業科卒業生二十五名ニ卒業証書ヲ授與ス
- 全年全月附屬簡易商業科ヲ附屬實踐商業科ト改稱ス
- 全年全月本校規則ヲ改正シ認可ヲ受ク
- 全年四月本校校庭ニ於テ校旗授與式ヲ舉行ス
- 全年八月本校ニ電話ヲ架設(電話番號五七二)ス

明治四十一年度經費豫算

一金壹萬五千八百八拾八圓四拾參錢四厘
 內金壹百圓 寄附金

明治四十一年度經費豫算

內 譯

第 一 節

金壹萬千八百八拾四圓

一、校長及教員給料

二、書記給料

第 二 節

金壹千九拾六圓七拾錢

一、賞 與

二、恩 給

三、學校醫報酬手當

四、校外監督費

五、旅 費

六、小 使 給 料

七、喇 叭 手 給 料

八、擊 道 劍 教 師 手 當

六

給

金壹萬四百五拾貳圓

金四百參拾貳圓

料

雜

費

金貳百參拾壹圓

金百六拾七圓五拾錢

金參拾五圓

金四拾八圓

金百八拾圓

金百九拾八圓

金百貳拾圓

金百貳拾圓

第 三 節

金貳千貳百六拾九圓五拾七錢五厘

內金壹百圓 寄附金

一、備品費(寄附金ヲ合ム)

二、圖 書 費

三、消 耗 品 費

四、試 驗 費

五、修 學 旅 行 費

六、賄 費

七、通 信 運 搬 費

八、實 習 費

九、借 地 料

校

費

金七百拾壹圓八拾錢

金參百拾參圓

金參百六拾八圓五拾錢

金百拾六圓四拾錢

金百拾圓

金七拾六圓

金八拾八圓

金貳百貳拾圓

金貳百貳拾壹圓四拾貳錢四厘

經費預算異年比較表

七

十、雜費

第四節

金四百四拾四圓拾七錢

一、新設費

二、修繕費

第五節

金百拾六圓四拾四錢

一、臨時費

金八拾貳圓

營繕費

金百六拾九圓四拾貳錢

金貳百七拾四圓七拾五錢

恩給基金

金四拾圓

經費豫算累年比較表

年次	豫算額	比較	增或減
三十一年	五,143,000		
三十二年	七,768,800	二,625,800	增
三十三年	七,600,705	一,680,950	減
三十四年	八,925,777	一,325,072	增

土地及建物

舊城內縣有地

本校

敷地坪數 千八百九十八坪三合五勺

建坪數 三百五十六坪五合

附屬實踐商業科

敷地坪數 千七百五十三坪

建坪數 百四十坪五合

年次	豫算額	比較	增或減
三十六年	10,577,665	1,652,888	增
三十七年	10,712,033	1,337,6	全
三十八年	11,502,018	769,975	全
三十九年	13,206,353	1,704,335	全
四十年	14,094,870	888,517	全

土地及建物 市立靜岡縣靜岡商業學校職員職務心得

静岡縣市立静岡商業學校職員職務心得

第一章 學校長ニ關スル規定

第一條 學校長ハ市長ノ命ヲ承ケ校務ヲ掌理シ所屬職員ヲ統督ス

第二條 左ニ掲クル事件ハ市長ノ指揮ヲ受ケテ處理スヘシ

一 職員管内外出張ノ件

二 生徒放校ノ件

三 生徒修學旅行ノ件

四 臨時休業ノ件

五 右ノ外重要ノ件

第三條 左ニ掲クル事件ハ處理ノ上一週間以内ニ市長ヘ報告スヘシ

一 職員ニ校務ヲ分掌セシムルノ件

二 生徒募集ニ關スル件

三 生徒入學退學ノ件

四 急遽ノ場合ニ於テ一日間臨時休業ノ件

五 學校ノ規定ニヨリ生徒賞罰ノ件

六 學校内規則制定及改廢ノ件
七 右ノ外報告スヘキ必要ノ件

第二章 教諭助教諭ニ關スル規程

第四條 教諭ハ生徒ノ教育ヲ掌リ助教諭ハ教諭ノ職掌ヲ助ク其職務ノ概目左ノ如シ

一 學校長ノ指示スル所ニ從ヒ生徒ノ教育ヲ掌ル事

二 學校長ノ指定ニ從ヒ學科ノ教授ヲ担任スル事

三 生徒ノ操行學業ノ成績ヲ調査シ之レヲ學校長ニ申立ツル事

四 學校長ノ指定ニ從ヒ校務ヲ分掌スル事

五 學校長ノ指命ニ從ヒ教室備品各學科器械品商品等並ニ教務用ノ書籍帳簿類ヲ

整理及保管スル事

六 生徒出席表活力統計表其他教務ニ關シ必要ナル諸表簿ノ調査編製ニ關スル件

七 教務用物品ノ新調又ハ修理ヲ要スルトキ之ヲ學校長ニ申告スル事

八 生徒教育上ニ關シ意見アルトキハ之ヲ學校長ニ申立ツル事

九 書記ト交互學校ヘ宿直スル事

但委任待遇ノ教諭ヲ除ク

十 右ノ外其職務ニ關スル事件ヲ處理スル件

第五條 學校長ハ教諭ノ中ニ付キ教務上主幹ヲ指定シ左ニ掲クル事件ヲ担任セシムルコトヲ得

一 教務上ニ關スル諸起案ヲ調査スル事

二 各學科ノ受持並ニ時間割ニ關スル諸表圖製ノ事

三 定時試験ノ時日ヲ豫定シ學校長ニ申立ヲル事

四 試験ニ關スル事務ヲ整理スル事

五 教務用ノ文書簿冊ヲ整理及保管スル事

六 右ノ外教務上ニ關シ學校長ヨリ指命セラレタル事件

第三章 書記ニ關スル規程

第六條 書記ハ學校長ノ命ヲ受ケ庶務會計ニ從事ス其担任スヘキ事務ノ概目左ノ如

一 文書ノ受付起案淨書及往復ノ事

二 校印及管輪ヲ管守スル事

三 年報並諸達類諸表類整理調製スル事

四 文書簿冊等ヲ整理及保管スル事

五 儀式ニ關スル事務ヲ處辨スル事

六 校舎内外ノ取締ニ注意シ洒掃方監督ノ事

七 小使ヲ監督スル事

八 經費出納ヲ明ニシ帳簿ノ登記ヲ詳ニスル事

九 主管ノ物品ヲ整理及保管スル事

十 需用ノ器具物品ヲ購入及配付スル事

十一 物品ノ修理ニ關スル事

十二 教諭助教諭ト交互學校ニ宿直スル事

十三 右ノ外學校長ヨリ指命シタル事

第四章 雜則

第七條 學校長及教員書記ハ許可ヲ受ケズシテ擅ニ職務ヲ離レ又ハ職務上現任スル所ノ地ヲ離ル、事ヲ得ス

第八條 學校長及教員書記ハ其學校ニ於テ定メタル出勤時間迄ニ參校シ職員出勤簿ニ捺印スル

第九條 學校長及教員書記疾病等ニ依リ參校シ難キトキハ出勤時間迄ニ其學校へ届出ヘシ疾病ノ爲メ欠勤七日ニ及ヒタルトキハ醫師ノ診斷書ヲ添テ更ニ届出ル事學校長及教員書記忌服ヲ受クルトキハ其學校及市長へ届出ツヘシ

静岡商業學校校務細則

第一款 處理及分掌

- 第一條 校務ハ學校長ノ決裁ヲ經テ之ヲ施行スルモノトス
- 第二條 校務ヲ處理スルニハ文書ヲ以テス但其處分一時ニ止マルモノハ口頭ヲ以テスルモ妨ケナシ
- 第三條 校務ヲ別テ教務事務ノ二部トス
- 第四條 教務部ニ部長ヲ置キ主席教諭ヲ以テ之ニ充テ事務部ニ主任一名ヲ置キ主席書記ヲ以テ之ニ充ツ
- 第五條 各學科教授上ノ改良進歩ヲ圖リ其聯絡ヲ保ツ爲メ左ノ區分ニ依リ學科主任ヲ置ク

區 別 學 科

- 第一學科主任 商事要項、簿記、商品、經濟、法律、地理、曆史、實踐
- 第二學科主任 外 國 語
- 第三學科主任 修身、讀書、作文、習字、理科、數學、圖書、体操
- 第六條 各學科主任ハ每學期二回以上其受持教員ヲ召集シ協議會ヲ開キ左ノ事項ニ就キ審議ス
 - 一 各級學科教授細目ニスル事
 - 二 教授法ニ關スル事
 - 三 教科書選定ニ關スル事
 - 四 翌年度所要圖書器械ニ關スル事
- 第七條 各學科協議會々頭ハ教務部長又ハ學科主任ヲ以テ之ニ充ツ
- 第八條 各教室ニ教室主任各一名ヲ置キ學校長ノ命ヲ受ケ又ハ教務部長ノ指揮ニ從ヒ左ノ職務ヲ行ハシム
 - 一 担当教室ノ整理ニ關スル事
 - 二 担当生徒ノ目的及其性質ヲ調査シ之カ改善ヲ圖ル事
 - 三 担当生徒ノ操行並ニ賞罰ニ關スル事

四 擔當生徒ノ試業成績及及落ニ關スル事

第五條 教室主任ト相待テ生徒取締ヲ完全スル爲メ校内監督ヲ置キ學校長ノ命ヲ受

シ又ハ教務部長ノ指揮ニ依リ左ノ職務ヲ行ハシム

一 校内ニ於ケル生徒ノ監督ニ關スル事

二 生徒出欠調査及歸省退學等ニ關スル事

三 生徒保証人家庭並ニ宿所ニ關スル事

四 其他生徒取締上ニ關シ教務部長若クハ教室主任ヨリ依囑ノ事項

第十條 生徒管理上ノ便ヲ圖ル爲メ各學級生徒中ニ就キ正副二名ノ級長ヲ選任シ教

室主任若クハ校内監督ノ指揮ニ依リ左ノ職務ヲ行ハシム

一 校ノ内外ヲ問ハス同級生ノ行爲ヲ規正シ校風ノ發揮ヲ圖ル事

二 長上ノ命令ヲ同級生ニ傳フル事

第十一條 級長副級長ハ學力操行優等ナル者ノ中ニ就キ教室主任ノ推薦ニ依リ校長

之ヲ命ス

第十二條 事務部ニ庶務會計ノ二掛ヲ置キ左ノ區別ニ依リ本校職務心得第六條ニ列

配スル所ノ職務ヲ分掌セシム

庶務掛

一 校印及管鑰ヲ管等スル事

二 公文書ノ發送收受ニ關スル事

三 職員ノ身分ニ關スル事

四 小使以下ノ進退監督及賞罰ニ關スル事

五 生徒在學修業卒業証書ニ關スル事

六 年報並諸達書諸表等整理調製ニ關スル事

七 文書簿冊等ヲ整理及保管スル事

八 校舎内外取締及衛生ニ關スル事

九 儀式ニ關スル事

十 外來人ニ關スル事

十一 職員會議及商議員會議ニ關スル事

會計掛

一 收支豫算及決算ニ關スル事

二 物品購入ニ關スル事

- 三 金銀物品ノ保管及出納ニ關スル事
- 四 校有財産ノ管理及修繕ニ關スル事

第二款 教員會議

第十三條 校務ノ改良進步ヲ圖ル爲メ教員會ヲ設ク其ノ組織方法左ノ如シ

- 一 教員會ハ教諭助教諭ヲ以テ組織ス但シ學校長ニ於テ必要ト認ムルトキハ他職員ヲシテ列席セシムル事アルヘシ
- 二 教員會ハ學校長ノ召集ニ依リ之ヲ開キ學校長其會頭タルベシ
- 三 教員會ハ毎月一回第一土曜日午後之ヲ開ク
- 四 教員會議ノ評定ハ學校長之ヲ裁決ス
- 五 教員會ハ相談体ヲ用エ決議ノ事項ハ必ス會議録ニ記載評議ニ與リタルモノ署名捺印スヘシ

第十四條 教員會ニ附スベキ事項左ノ如シ

- 一 校務細則ノ變更修正及教務取扱ヒ順序方法ノ變更ニ關スル事
- 二 各室ノ配當ニ關スル事
- 三 生徒募集ニ關スル事

四 生徒及落並賞罰ニ關スル事

五 運動會及修學旅行ニ關スル事

六 儀式準備ニ關スル事

七 教科書選定ニ關スル事

八 學校長ニ於テ必要ト認メタル事項

第三款 當直

第十五條 當直ハ退散時限ヨリ翌日始業時間ニ交代スルモノトス

第十六條 當直ハ毎日一名トシ土曜日及祭日前夜ハ教員其他ハ事務員ニ於テ交番當直スルモノトス

第十七條 當直員ハ校内ノ取締ニ注意スルハ勿論時々校内ヲ巡視スヘシ

第十八條 退散時間后到達シタル文書ハ封ノ儘之ヲ保管シ翌日之ヲ庶務掛(翌日休業ノ)ニ交付スヘシ

但電報ハ封ノ儘之ヲ學校長ニ轉送スヘシ

第十九條 退散時間至レハ各室ノ管鑰ヲ庶務掛ヨリ受取翌日之ヲ該掛(翌日休業ノ)ニ交付スヘシ

第二十条條 新任者ハ出勤ノ日ヨリ三日目ニ之ヲ加フ

第二十一条條 當直員其當直中ニ起リタル事項ハ遺漏ナク當直日誌ニ記載スヘシ

第二十二条條 校内又ハ近傍ニ於テ非常變災アルトキハ學校長ニ通報スヘシ

第四款 服務心得

第二十三条條 各員ノ定ムル職務ハ學校長ノ定ムル所ニ從フヘシ

但校務ノ繁閑ニ依リ學校長ノ指揮ニ從ヒ他ノ校務ヲ補助セシムルコトアルヘシ

第二十四条條 各員ハ職務上取扱ヒタル文書及諸帳簿ヲ整理シ保管スルモノトス

但完結ノモノハ年二回之ヲ庶務掛ニ引繼クヘシ

第二十五条條 各員ハ其本務ヲ務ムルハ勿論兼テ德義ヲ重シ生徒ノ模範タルヲ要ス

第二十六条條 各員ハ始業前登校シ出勤簿ニ捺印シ終業時間迄ハ在校スヘキモノトス

但臨時外出ヲ要スルトキハ學校長ノ許可ヲ受クヘシ

第二十七条條 新任ノ者ハ五日以内ニ履曆書ヲ差出ス可シ

第二十八条條 校務多忙ノトキハ本務外ト雖モ晝夜ヲ問ハス出校シテ互ニ補助整理ス

ヘシ

第二十九条條 左ノ事項アルトキハ速ニ届出ヘシ

一 公私事ニ依リ出發及歸村

二 疾病事故アリテ遲參若クハ欠勤スルトキ

但届出ハ始業十分前

三 族籍異動改氏名及現住所移轉

第三十条條 轉任休職退職ノトキハ擔當ノ事務引繼ノ上之レニ關スル陳述書ヲ作り校

長ヘ差出スヘシ

第三十一条條 各員擔當ノ校務ニ就キ意見アルトキハ之ヲ詳記シ學校長ニ具申スヘシ

第三十二条條 學校近傍ニ於テ非常變災アルトキハ晝夜ニ拘ラヌ即時登校スヘシ

商議員會規則

第一條 商議員會ハ商業學校ニ關スル重要ノ事項ニ就キ商議スル爲メニ之ヲ設ク

第二條 商議員ハ定員ヲ十名以内トシ市參事會ノ推薦ニ依リ市長之ヲ囑託ス

第三條 商議員ノ任期ハ三ヶ年トス

第四條 商議員ハ左ノ事項ニ從事スルモノトス

一 學科課程重要ノ諸規則其他市長又ハ學校長ニ於テ必要ト認ムル事項ニ付市長

若シクハ學校長ノ諮問ニ應答スル事

二 商事調査ニ付學校長ノ依頼ニ應シ補助ヲナス事

第五條 商議員ハ商業教育上ニ付意見アルトキハ市長學校長ニ申告スル事ヲ得

第六條 商議員會ハ市長之ヲ開ク其議案ヲ提出シ學校長若クハ首席教諭ヲシテ之カ

答辨ノ任ニ當ラシム

第七條 商議員會ノ議長ハ市長ヲ以テ之ニ充ツ市長事故アルトキハ學校長ヲシテ代

理セシムル事ヲ得

第八條 商議員會ハ毎年一回以上之ヲ開ク其時日ハ市長之ヲ定ム

第九條 商議員會ハ市役所若クハ商業學校内ニ於テ之ヲ開ク

商 議 員

市參事會員

井 上 豐 作

市會議員

馬 場 惣 左 衛 門

縣會議員

大 石 角 次 郎

市會議員

尾 崎 元 次 郎

市會議員

安 達 俊 助

舊 商 議 員

北 村 悟 一

静岡電燈株式會社長

磯 野 新 藏

静岡商業會議所會頭

尾 崎 伊 兵 衛

安達合資會社長

安 達 重 助

市會議員

平 尾 德 太 郎

職 員

現 在 職 員

職 名 就 職 年 月 擔 當 學 科

氏 名

校長兼教諭 明治三十四年十二月 修身 從七位 岡 田 禎 三 埼玉縣平民

全 教 諭 全 四十年四月 英語、外國實踐 向井源太郎 東京府平民

全 全 四十二年二月 歷史、經濟、英作文、內國實踐 伊藤岩三郎 東京府平民

全 全 三十八年四月 讀書、作文 櫻井久太郎 茨城縣平民

全 全 三十七年二月 簿記、內國實踐 黒川善一 東京府士族

職 員

全	論	明治四十一年九月	要項、作文、國語實踐	桑田仙之助 兵庫縣士族
全		全 四十一年五月	商業、商品、地理、英語	森井清太郎 兵庫縣平民
全		全 三十八年六月	英語	高柳 兵庫縣平民
全		全 三十五年四月	讀書、圖畫、博物	上木清一郎 兵庫縣士族
全		全 四十一年五月	理化、代數、幾何	門磨義信 兵庫縣士族
全		全 三十三年四月	習字、讀書	平岩高 兵庫縣平民
全		全 年三月	實踐科 修身、理化	長島行吉 平民
全		全 三十八年五月	全 讀書、作文	藤井貞邦 士族
助	教諭	全 三十六年三月	算術、作文	島崎金三郎 全
全		全 三十四年十一月	實踐科 算術、珠算	三浦元利 全
全		全 三十五年四月	全 地理	梅本初太郎 全 平民
全		全 三十五年五月	體操	堀西實岸 全
全		全 四十年十月	實踐科 英語、習字	山本秀雄 全 士族
全		全 三十五年四月	實踐科 要項、簿記、實踐	柴 曉 全 士族
全		全 年十月	珠算、英語、書取、內國實踐	青木鑄作 全 平民

全		全 三十七年六月	體操	橫山助作 全 士族
書記兼助教諭	全	全 三十五年四月	體操	秋山多一郎 長野縣平民
全		全 三十九年五月	地理、歷史、書取、英語	小澤彦三 靜岡縣平民
囑託教授	全	全 三十四年十一月	英語	島田弟九 東京府平民
囑託	全	全 四十一年四月		山村惠策 靜岡縣平民
囑託教授	全	全 四十年六月	商法	矢追秀麿 奈良縣平民
全		全 四十一年九月	民法	鍋島清
雇教師	全	全 三十三年十一月	會話	ロバート、エムパルソン 加奈太太公民
校醫	全	全 三十四年八月		松岡友吉 靜岡縣平民
就職年月	退職年月	現	職名	氏名
明治三十二年三月	明治三十四年八月	東京高等工業學校教授	校長兼教諭	波多野重太郎
全 年四月	全 年一月	東京私立國民英學會講師	教諭	鷺見龜太郎
全 年全月	全 三十五年四月		助教諭	浦野房吉
全 年全月	全 三十六年九月	東京高等商業學校教授	囑託教授	星野太郎

職員

明治三十二年四月 明治三十三年二月 市會議員
 全 年全月 全 三十五年二月 死亡
 全 年全月 全 三十二年三月 靜岡縣立高等女學校講師
 全 年五月 全 三十二年十月 靜岡市人宿町私立裁縫女學校々主
 全 年九月 全 三十五年四月 死亡
 全 年九月 全 三十五年十月 死亡
 全 三十三年一月 全 三十六年一月 長崎高等商業學校教授
 全 年二月 全 三十五年四月 三重縣立工業學校教授
 全 年七月 全 三十八年七月 長崎高等商業學校教授
 全 年八月
 全 年三月 全 三十五年四月 四日市市立商業學校助教諭
 全 三十四年二月 全 三十四年七月 福井縣立中學校教諭
 全 年四月 全 年全月
 全 年全月 全 年八月 三井物産會社紐育支店
 全 年全月 全 三十九年四月

囑託教授 平尾徳太郎
 書記 鈴木泰幸
 囑託教授 加藤信一郎
 助教諭 中上成貞
 全 小島市太郎
 全 角新治
 教諭 平尾丹治
 全 三上虎太郎
 全 山崎彌久太郎
 全 平野莊四郎
 教諭 高橋淺次郎
 教諭 田島徳太郎
 助教諭 三上良太郎
 全 兒玉市造
 全 三浦直正

全 三十五年四月 全 三十七年五月 死亡
 全 年全月 全 年四月 在米國海外實業練習生
 全 年七月 全 三十八年四月 清國長沙海關
 全 三十六年二月 全 三十七年六月
 全 年四月 全 年一月
 全 年九月 全 三十八年七月
 全 三十七年一月 全 三十七年四月
 全 年五月 全 三十八年八月 死亡
 全 年五月 全 四十一年二月
 全 年六月 全 年五月 岐阜縣立中學校教諭
 全 年七月 全 四十一年七月 靜岡縣町立沼津商業學校長
 全 年九月 全 年二月 靜岡縣町立濱松商業學校教諭
 全 年全月 全 三十九年三月 新潟縣立商業學校教諭
 全 年十月 全 三十八年十月
 全 年十月 全 年九月

教諭 久野金
 助教諭 山田種夫
 教諭 赤谷由助
 全 一宮作二郎
 全 田村巖
 囑託教授 横田俊夫
 雇教師 子ヤールズニエハ
 囑託教授 金谷幸三郎
 助教諭 森富宗一
 教諭 増田正輔
 全 加地吉彦
 囑託教授 鹿野悠
 教諭 飯野俊
 囑託教授 矢部
 書記 若丸桂次郎

明治三十八年九月 明治四十年三月 日本食鹽株式會社
 全 年全月 全 四十一年四月 岡山縣立赤磐郡立染織學校長
 全 年全月 全 三十九年四月 在韓國法官
 全 年十月 全 三十八年三月
 全 年全月 全 四十年七月 守郡宮地方裁判所檢事
 全 四十年六月 全 四十一年二月 日本製粉株式會社
 全 年全月 全 年八月
 全 年九月 全 四十年九月
 全 年全月 全 四十一年七月

教 諭 篠 本 熊
 全 永 谷 岩 熊
 囑託教授 齋藤宗四郎
 書記兼 竹原碩三
 囑託助教諭 浦川忠藏
 教 諭 半 澤 茂 雄
 囑託教授 ナカレズロキムス
 囑託教授 倉 本 齊
 全 植 野 季 彦

静岡縣市立静岡商業學校規則

第一章 目的 修業年限及定員

第一條 本校ハ商業學校甲種ノ程度ニ從ヒ内外商業ニ關スル必須ノ教育ヲ施ス所トス

第二條 教科ヲ分チテ豫科本科ノ二トス豫科ハ本科ニ入ルコ必須ノ學科ヲ教ヘ本科

ハ主トシテ商業專門ニ關スル學科ヲ授ク

第三條 修業年限ハ豫科ニケ年本科三ケ年トス

第四條 本校生徒ハ四百名ヲ以テ定員トス

第五條 本校ニ附屬實踐商業科ヲ置ク其學科課程其他ニ關スル規則ハ別ニ之ヲ定ム

第二章 學年學期及授業休業

第六條 學年ハ四月一日ニ始リ翌年三月三十一日ニ終ル

第七條 學年ヲ分チテ三學期トナシ第一學期ハ四月一日ヨリ七月三十一日ニ至リ第二學期ハ八月一日ヨリ十二月三十一日ニ至リ第三學期ハ翌年一月一日ヨリ三月三十一日ニ至ル

第八條 年中休業日左ノ如シ

日 曜 日
 大 祭 日
 本校創立紀念日 四月十八日
 夏 期 休 業 自七月二十一日
 至九月十日
 冬 期 休 業 自十二月二十六日
 自翌年一月十六日

學年未休業

自三月二十五日
至三月三十一日

第三章 學科及課程授業時數

第九條 豫科ノ學科ヲ修身讀書習字作文算術地理歷史圖書理科英語体操ノ十一科トシ本科ノ學科ヲ修身讀書習字作文理科數學地理歷史經濟法律簿記商品英語商事要項商業實踐体操ノ十六トス

豫科課程

學科	每週時間	一學年	二學年
修身	一	人倫道德ノ要旨	全上
讀書	四	國語漢文	全上
習字	三	楷書	行書
作文	二	往復文及記事文	全上
算術	四	算術球算及暗算	全上
地理	三	內外地理	全上

學科	每週時間	一學年	二學年	三學年
歷史	一	自在書	一	內外歷史
圖書	二	博物	二	用器書
理科	七	誦讀譯解書取	七	物理化學
英語	三	普通及兵式	三	全上及會話
体操	三〇		三〇	全上

本科

學科	每週時間	一學年	二學年	三學年
修身	一	人倫道德ノ要旨	全上	全上
讀書	三	漢文	全上	全上
習字	一	行草	全上	全上
作文	二	記事文及論說文	商業文	全上
理科	二	應用物理化學		商業算術球算及暗算
數學	五	代數商業算術珠算及暗算	四	三

靜岡縣市立靜岡商業學校規則

三十一

地 理	二	內國商業地理	二	外國商業地理	二	內外商業歷史
歷 史	一	通論	二	全上	三	商業經濟
經 濟	一	商業	三	銀行	三	商法
法 律	三	商業	三	法學通論民法	二	英文記帳工業官廳
簿 記	三	商業	三	銀行	二	重要商品
商 品	八	商業通論及各論	八	全上及作文	七	全上及商業通信
英 語	八	商業通論及各論	八	全上及作文	七	全上及商業通信
商 務	二	商業通論及各論	三	商業各論	五	內外商業實踐
商 務	二	商業通論及各論	三	商業各論	五	內外商業實踐
商 務	二	商業通論及各論	三	商業各論	五	內外商業實踐
體 操	三	普通及兵式	三	全上	三	全上
計 算	三	普通及兵式	三	全上	三	全上

但各學年ノ每週時間合計數ヲ豫科ニ於テハ二十八時間本科ニ於テハ三十時間ニ減少スルコトアルヘシ

第 四 章 入 學 退 學

第十條 入學期ハ每學年ノ始トシ其期日及募集人員ハ其都度廣告スヘシ

但時宜ニ依リ臨時入學ヲ許可スルコトアルヘシ

第十一條 入學志望者ハ左記各項ノ資格ヲ備フル者タルヘシ

一 品行端正 二 志望確固

第十二條 豫科第一學年ニ入學ヲ許可スヘキ者ハ年齡滿十二年以上ニシテ尋常小學校修了(六年)及舊高等小學校第二年修了者若ハ之ト同等以上ノ學力ヲ有シ左記試驗科目及體格檢査ニ合格シタルモノトス

一 讀 書 二 作 文 三 習 字 四 算 術

第十三條 前條ニ依リ入學ヲ許可スヘキモノ募集定員ニ超過スル時ハ讀書作文習字算術ノ四科ニ就キ選抜試驗ヲ施シ優等者ヨリ順次入學ヲ許可スヘシ

第十四條 豫科第二學年ニ入學ヲ許可スヘキ者ハ本校豫科第一學年修了ト同一ノ程度ニ依リ左記入學試驗科目及體格檢査ニ合格シタルモノトス

一 讀 書 二 習 字 三 作 文 四 算 術
五 地 理 六 博 物 七 英 語

第十五條 入學志願者ハ第一號第二號書式ニ倣ヒ入學願書及履歷書ヲ差出スヘシ

入 學 願 書 (第一號書式)
用紙半紙

靜岡縣市立靜岡商業學校規則

原籍地族籍職業
現住所

某子弟氏 名

年月日生

私儀御校何科何學年へ入學志願ニ付試験ノ上御許可被成下度履歷書相添此段相願
候也

右

年月日

保護者氏

名印

市立静岡商業學校長某殿

履歷書 (第二號書式)
(用紙左束)

學業

一何年何月ヨリ何年何月迄何地公立何學校ニ於テ何學科修業(卒業證書ヲ有スル者
ハ其寫ヲ添フベシ)

賞罰

一何年月日ニ於テ何賞罰ヲ受ク

右之通相違無之候也

年月日

氏

名印

第十六條 學入ノ許可ヲ得タルモノハ其當日ヨリ五日以内ニ第三號書式ニ依リ誓書
ヲ差出スヘシ

印紙 誓書 (第三號書式)
(用紙左束)

私儀今般御校へ入學御許可相成候ニ付ハ始終御規則ヲ遵守シ専心ニ勉勵シ卒業ニ
至ル迄猥リニ退學致間敷依テ誓書如此候也

原籍地族籍職業

現住地

某子弟氏

名印

年月日生

前書某今般御校へ入學御許可相成候ニ付テハ在學中御規則堅ク可爲相守ハ勿論本
人ニ係ル一切ノ件ハ拙者共引受可申依テ保證如此候也

年 月 日

住所 旅籍 職業

保證人 (父兄若クハ後見人) 氏

静岡市何町何番地

副保證人 氏

名 印

市立静岡商業學校校長某殿

第十七條 保證人ハ本人父兄若クハ後見人トス

保證人遠隔ノ地ニ在ルモノハ別ニ副保證人一名ヲ要ス副保證人ハ丁年以上ノ男子

ニシテ市内ニ一戸ヲ構ヘ生徒ノ身上ニ關シ一切引受ルニ足ルベキ者トス

保證人死亡若クハ轉居改名改印セシトキハ其旨直チニ届出ツヘシ

又一ヶ月以上旅行スル時ハ必ズ相當ノ代人ヲ定ムルヲ要ス

第十八條 生徒病氣其他已ムヲ得サル事故ニ依リ退學セント欲スル時ハ保證人連署

出願スヘシ

第十九條 左ノ各項ノ一ニ該當スルモノハ退學ヲ命ス

一 屢校則ニ悖戻シ又ハ學年ノ成績不合格ナルコト引續キ二回以上ニ及フトキ

二 品行不良ニシテ改善ノ見込ナシト認ムルモノ

三 學力劣等ニシテ成業ノ見込ナシト認ムル者

四 引續キ一ケ年以上缺席シタル者

五 正當ノ事由ナクシテ引續キ一ヶ月以上缺席シタル者

六 出席常ナラサル者

第五章 試驗

第二十條 試驗ヲ分チテ臨時試驗學年試驗トス

第二十一條 臨時試驗ハ每學期中臨時ニ之ヲ行ヒ學年試驗ハ學年末ニ於テ其學年中

履修セシ學業ニ付キ之ヲ行フ

第二十二條 試驗ハ口述筆記及實試ノ三法ニ依リ適宜施行シ其成績ヲ檢案シ評點ヲ

附スルモノトス

第二十三條 試驗評點ハ百點ヲ以テ定點トス

第二十四條 病氣其他正當ノ理由ヲ以テ試験ヲ缺席シタル時ハ平素ノ學力行狀ヲ參

酌シテ追試驗ヲ行フコトアルヘシ

第二十五條 學年試驗ニ於テ各學科評點四十點以上諸學科評點總平均六十點以上ヲ

得タルモノニ就キ操行ヲ査定シテ及落ヲ定ム

第二十六條 每學年ノ終リニ於テ生徒ノ成績ヲ保證人ニ報告ス

第二十七條 學年試驗ニ合格シタル者ニハ左ノ修業證書ヲ授與スルコトアルヘシ

修業證書

族 氏

校印

名

年月日生

本校所定(豫科何年)ノ課程ヲ修了セシコトヲ證ス

年月日

割印

静岡縣市立静岡商業學校

第 號

第二十八條 本科第三學年ノ學年試驗ニ合格シタル者ニハ左ノ卒業證書ヲ授與ス

卒業證書

族 氏

校印

名

年月日生

本校所定ノ全學科ヲ修了セリ依テ茲ニ之ヲ證ス

年月日

割印

静岡縣市立静岡商業學校校長氏名印

第 號

第二十九條 平素學業品行殊ニ衆ニ超ヘ學年試於驗ニテ成績拔群ノ者ニハ左ノ

優等證書ヲ授與ス

優等證書

族 氏

校印

名

年月日生

學業品行共ニ優等ナリ依テ特ニ此證書ヲ授與ス

年月日

割印

静岡縣市立静岡商業學校校長氏名印

第 六 章

補 習 生

第三十條 本科卒業後尙ハ商業各般ノ事項ニ付キ研究セントスル者ハ補習生トシテ在學セシムルモノトス

第三十一條 補習生ノ修業年限ハ一少年トス

第三十二條 補習スベキ學科目及每週授業時間左ノ如シ

但シ本人ノ希望ニ依リ一科若クハ數科ヲ撰擇スル事ヲ得

學 科	每週時間	細 目
經 濟	三	商業經濟學 財政學
統 計	一	原理應用
法 律	三	商法 國際法
簿 記	三	英文記帳簿組立法
商 事	三	買賣貿易 銀行 回漕保險ノ内一
英 語	三	
其 他 外 國 語	六	

計

二二

第三十三條 補習生ハ學年未ニ於テ試験ヲ行ヒ且論文ヲ提出セシメ合格者ニハ修業證書ヲ授與スル事アルベシ

第 七 章 生徒心得

第三十四條 生徒ハ常ニ教育ニ關スル 勸語ノ聖旨ヲ奉體シ禮節ヲ守リ廉耻ヲ重シ左ノ各項ヲ恪守實踐スヘシ

- 一 立身報國ヲ旨トシ忠實ヲ守リ言行ヲ慎ミ事ヲ執ルニ勤勉果敏ヲ主トシ勉メテ商業者タルヘキ徳性ト風采トヲ涵養スヘシ
- 一 長上ニ對シ禮義ヲ守リ校令師訓ニ違背スベカラサルハ勿論生徒相互ノ間ニ於テモ亦禮讓ヲ重スベシ
- 一 學業ヲ勉勵シ節儉ヲ守リ攝生ヲ怠タルベカラズ
- 一 居常自ラ重シ苟モ生徒タルノ体面ヲ汚ス如キ行為アルベカラズ

第三十五條 生徒心得ニ關スル細目ハ學校長別ニ之ヲ定ム

第 八 章 罰 則

第三十六條 校則ニ違背シ又ハ訓誨ヲ守ラサルトキハ之ヲ罰スヘシ

第三十七條 懲罰ハ罷責停學退學ノ三種トシ事情ノ輕重ヲ檢案シテ之ヲ定ム

第三十八條 罰則ニ關スル細目ハ學校長別ニ之ヲ定ム

第九章 授業料

第三十九條 授業料ハ豫科一ヶ月金壹圓貳拾錢本科一ヶ月金壹圓五拾錢補習生一ヶ月金貳圓トス

第四十條 授業料ハ毎月五日限リ納付セシム
但八月分ハ徵收セス

第四十一條 授業料ハ病氣其他ノ事故ニ依リ缺席スルモ在學中ハ必ズ納付セシム

第四十二條 授業料ノ納付ヲ怠ルトキハ停學ヲ命ズ

市立靜岡商業學校附屬簡易商業科規程

第一條 實踐商業科ハ商業學校規程乙種程度ニヨリ商業實務及經濟思想ヲ授クルヲ以テ目的トス

第二條 生徒定員ハ二百名トス

第三條 修業年限ハ實踐商業科ニケ年專修科一ケ年トス

第四條 實踐商業科ノ學科ハ修身國語數學地理理化及商品商業英語體操ノ八科トス

學科課程

學科目	實踐商業科		實踐商業專修科	
	時數	年	時數	年
修身	一	全上	一	全上
國語	八	全上	八	全上
數學	六	全上	五	全上
地理	二	全上	二	地方重要物產其他
理化及商品	二	全上	二	商業及銀行簿記
商業	六	全上	七	各商業機關ニ關スル 事項及總論 商業一般ニ關スル取 引
簿記	六	全上	七	商業一般ニ關スル取 引
商業要項	六	全上	七	商業一般ニ關スル取 引
實踐	六	全上	七	商業一般ニ關スル取 引

市立靜岡商業學校附屬簡易商業科規程

四十二

英	三	誦讀譯解書取	四	全上	六	全上
體	二	普通体操	二	全上	二	全上
合計	三〇		三〇		三〇	

四十四

備考 本科ノ特色トシテ商業國語數學ニ重キヲ置キ中等學校規則ヨリ比較的多
常クノ時間ヲ配當セリ

第五條 實踐商業科ニ入學スヘキ生徒ハ品行端正身體健全年齡十二歳以上ニシテ尋
小學校卒業ノ者又ハ左記入學試驗科目ニ合格シタルモノトス

- 一、作文 二、習字 三、算術 四、則雜題

第六條 專修科ニ入學スベキ生徒ハ實踐商業科卒業者高等小學校卒業者若クハ之ト
同等以上ノ學力ヲ有スルモノトス

第七條 實踐商業科ヲ修了ノ者ニハ左記第一號卒業證書ヲ授與ス又其學力品行共ニ
優等ナル者ニハ全二號證書ヲ授與ス

第一號書式

卒業證書

校印

本校所定ノ附屬實踐商業科(專修科)全學科修了セリ依テ之ヲ證ス

年月日

學校長

氏

名印

族籍

名

年月日生

割印

番號

第二號書式

優等卒業證書

校印

本校所定ノ附屬實踐商業科(專修科)ヲ修了シ學力品行共ニ優等ノ證トシテ此證書ヲ
授與ス

年月日生

族籍

名

割印

番號

年月日

學校長

氏

名印

市立静岡商業學校附屬簡易商業科規程

第八條 授業料ハ一ヶ金六拾錢トス

第九條 本規定ニ明文ナキモノハ總テ本校規則ヲ適用ス

附 則

第十條 舊高等小學校第二學年修了者ノ入學ニ就テハ第五條尋常小學校卒業生ノ例ニヨル現ニ在學セル生徒ハ其卒業ニ至ル迄從前ノ學科課程ニヨル

校旗規定

- 一、校旗ハ學校ヲ表彰ス
- 二、校旗ハ最上級ノ級長ヲシテ之ヲ捧持セシメ同級生六名ヲシテ護衛セシム
- 三、校旗ニ對シテハ職員生徒共ニ敬意ヲ表スベキモノトス
- 四、校旗ハ側面行進ノ場合ニハ先頭へ横隊行進及整列セシ場合ニハ隊ノ中央ニ捧持スルモノトス
- 五、校旗ハ校長ニ於テ必要ト認ムル場合ニ限り之ヲ捧持シ其出入ハ校長之ヲ掌ル

静岡縣市立静岡商業學校生徒心得

- 第一條 本校生徒タルモノハ常ニ校訓ノ主旨ヲ守リ其實踐躬行ヲ勉ムベキハ勿論平素務メテ真正ノ商業者タルヘキ徳性ト風采トヲ養成スヘシ
- 第二條 人ニ接スルニ温良謙讓ヲ以テシ狎侮ノ舉動ヲ慎ミ最モ友情ヲ厚クスヘシ
- 第三條 常ニ容儀ハ端正ニ言語ハ鄙野ヲ避クベシ
- 第四條 校長及職員ノ命令ニ服従スルハ勿論又能ク級長ノ指揮ニ從フベシ
- 第五條 校ノ内外ヲ問ハス校長及職員又ハ上級生ニ逢フ時ハ必ず所定ノ敬禮ヲ施スベシ
- 第六條 登校ノ際ハ制服制帽ヲ着用スヘシ若シ豫科本科ニシテ病氣又ハ事故アリ和服ヲ着用セント欲スル時ハ豫メ許可ヲ受ケ必ず着袴スヘシ
但シ本科豫科生制服着用ノ時ハ靴ヲ穿ツベシ
- 第七條 夏服ハ六月一日ヨリ十月十五日迄之ヲ用キ冬服ハ十月十六日ヨリ翌年五月三十一日迄之ヲ用フ
- 第八條 校ノ出入昇降ハ指定シタル通路ノ外ハ一切之ヲ禁ス
- 第九條 課業ニ要スル書籍器具等ハ各自必ス之ヲ用意シ互ニ貸借スヘカラス
- 第十條 携帶品ハ必ず所定ノ場所ニ敬禮シ無用ノ物品ハ一切携帶スヘカラズ

校旗規定 市立静岡商業學校生徒心得

第十一條 校内ニアリテハ野鄙粗暴ノ舉動及疾走驅逐音讀談笑高吟歌謠スル等總テ喧噪ノ行爲アルベカラズ

第十二條 登校中ハ一切校外ニ出ルコトヲ禁止ス若シ不得止事故アリ外出ヲ要スル時ハ許可ヲ受クベシ

第十三條 校内裝置ノ器具物品ハ總テ許可ナク猥リニ手ヲ觸ル、ベカラズ

第十四條 建物器具樹木等ヲ毀損シ或ハ戸障子壁等へ樂書塗抹ヲ爲スベカラズ

第十五條 校内ニ於テハ睡壺ノ外一切睡スベカラス

第十六條 外來人ノアリシ時ハ濫リニ佇立凝視シ又周圍ニ群集スル等總テ無禮ノ行爲アルベカラズ

第十七條 校長及職員ノ校内ヲ導ク來賓ニ逢フ時ハ道ヲ讓リ必ズ所定ノ敬禮ヲナスベシ

第十八條 第一校時授業ノ始メニ豫令ニヨリ用意ヲナシ所定ノ場合ニ整列シ勸令ニヨリ級長ノ指揮ニ從ヒ靜ニ順次各自ノ席ニ就キ教師ノ教壇ニ臨ム時級長ノ參令ニヨリ一齊ニ立禮スベシ但シ毎時ニハ豫鈴ナシ

第十九條 授業中ハ姿勢ヲ正シ專心課業ニ從事シ授業終ラハ始ノ如ク一齊ニ立禮シ

教師ニ先テ級長ノ指揮ニ從ヒ靜ニ順次室外ニ出テ所定ノ場所ニ整列シ級長ノ號令ニヨリ解散スベシ

第二十條 放課時間中ハ許可ヲ得ルニ非ラザレバ教室ニ入ルコトヲ禁ズ但級長及副級長ハ級務ノ爲メ隨時教室ニ入ルモ妨ケナシ

第二十一條 課業臨時休ミトナル時ハ天氣ナレバ運動場ニ出テ雨天ナレバ生徒扣室

ニ至リ勉メテ喧噪ノ行爲ヲ避ケ他生徒授業ノ妨害ナラザル儀注意スベシ

第二十二條 課業時間ニ後レタルモノハ教師ノ許可ヲ待テ就席スベシ

第二十三條 授業中離席又ハ發言セント欲スル時ハ教師ノ許可ヲ受クベシ

第二十四條 授業中教師ヨリ退室ヲ命セラレタル時ハ靜ニ生徒扣室ニ至リ謹慎スベシ

第二十五條 事故或ハ病氣ニテ課業時間中欠席セント欲スル者ハ其旨教師ニ届出テ許可ヲ受ケテ退出スベシ

第二十六條 病氣又ハ事故ニヨリ欠席若クハ遅刻シタル時ハ當日ヨリ二日以内ニ其日限又事由ヲ詳細シタル保證人ノ届書ヲ差出スベシ

但シ病氣一週間以上ニ及ブ時ハ醫師ノ診斷書ヲ要ス

第二十七條 宿所ハ明細ニ届出ベシ若轉宿シタル時ハ其都度速ニ届出ツヘシ
 第二十八條 本校生徒ハ校ノ内外ヲ問ハズ喫烟飲酒ヲ禁ズ
 第二十九條 本校生徒ハ平生外出スル時ハ必ず制帽ヲ戴キ袴ヲ着ク可シ若シ着袴セザル時ハ角帶ヲ用ヒ苟モ奇矯鄙野ノ態ヲ爲スヘカラズ
 第三十條 夜間往來外遊ハ獨リ勤學上ノ障害タルノミナラズ自然種々ノ惡弊ヲ生シ遂ニ風紀ヲ紊スノ基ナレハ勉メテ之ヲ避クベシ
 第三十一條 市街ヲ往來スル時ハ晝夜ニ係ラズ高吟歌謠スヘカラズ
 第三十二條 何等ノ目的ニ係ラス校長ノ許可ヲ得ザレバ校ノ内外ヲ問ハズ會同スベカラズ
 第三十三條 凡ソ告示ハ之レヲ掲ゲタル當日ヨリ一般ニ知了シタル者ト認ムルヲ以テ常ニ能ク之レニ注意スベシ
 第三十四條 本校生徒及附屬簡易商業科生徒ノ服制ヲ定ムルコト左ノ如シ

制服規程

本校生徒ノ制服制帽

品目	形	色	品質
帽	佛蘭西形ニ白色ノ二線ヲ着ケタルモノ 學校名ノ頭名ヲ英字ヲ以テ表ハシS Cヲ組合セタルモノ	黒夏期ハ白色ノ口覆ヲ用フ	羅紗
帽章	達摩形金色櫻形ニS Cヲ組合セタルモノヲ入レタル鈕子付	金	適宜
夏上衣	達摩形金色櫻形ニS Cヲ組合セタルモノヲ入レタル鈕子付	霜降	小倉織
同袴		同	同
冬上衣	達摩形金色櫻形ニS Oヲ組合セタルモノヲ入レタル鈕子付	紺	小倉織
同袴		同	同
外套	海軍形金色櫻形ニS Cヲ組合セタルモノヲ入レタル鈕子付	黒	羅紗
附屬簡易商業科生徒制服制帽			
品目	形	色	品質
帽	佛蘭西形ニ白色ノ一線ヲ着ケタルモノ 學校名ノ頭名ヲ英字ヲ以テ表ハシS Cヲ組合セタルモノ	黒夏期ハ白色ノ口覆ヲ用フ	羅紗
帽章	學校名ノ頭名ヲ英字ヲ以テ表ハシS Cヲ組合セタルモノ	金	適宜
夏冬衣	筒袖前垂ヲ着ク	適宜	同
角帶		同	同

生徒心得第三十四條ニヨリ定メラレタル制服其他ノ離形等左ノ如シ
但シ尺ハ曲尺ノコト

一、帽



- 一、佛蘭西形ニシテ白色木綿織ニ線ヲ縫付ク
- 二、線ノ巾、二分
- 三、線ト線トノ間隔五分
- 四、夏期ハ日覆ヲ着ク

麥稈真田製、

帽畧

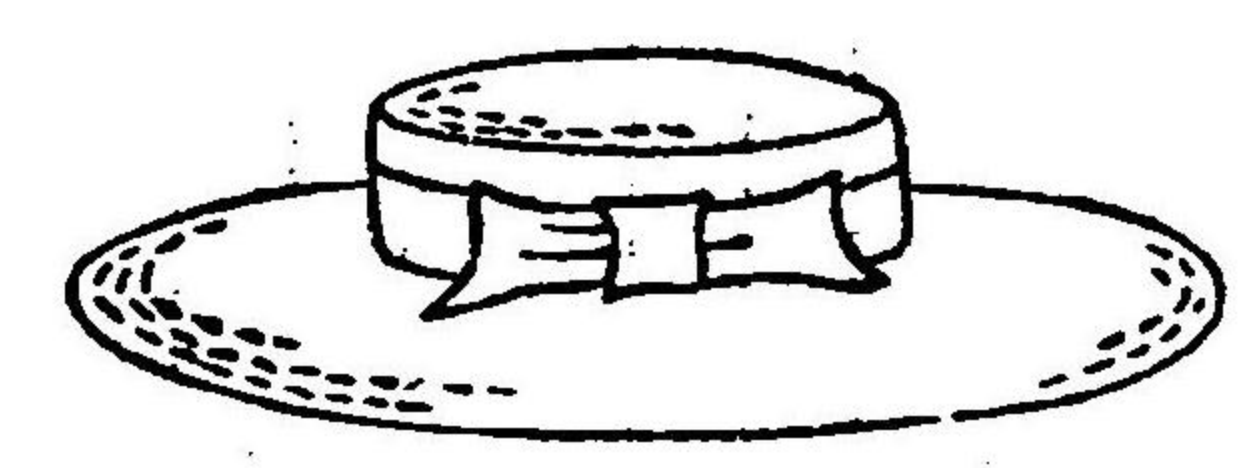

本校ニ於テ撰定シタルモノ

帽子ニハ帽章ヲ着クベシ

二、帽章

三、制服



三、制服

面前衣上

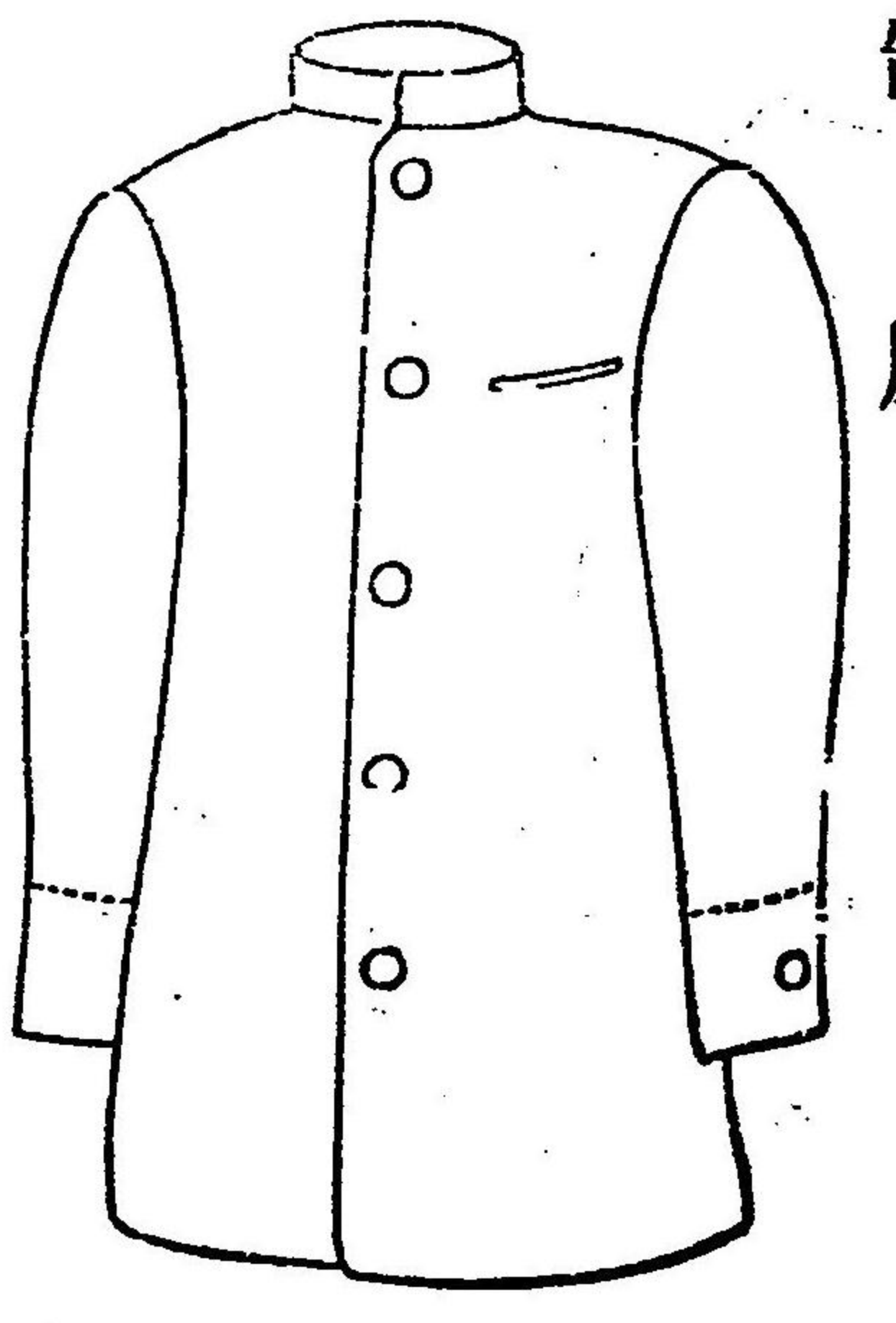

面背衣上

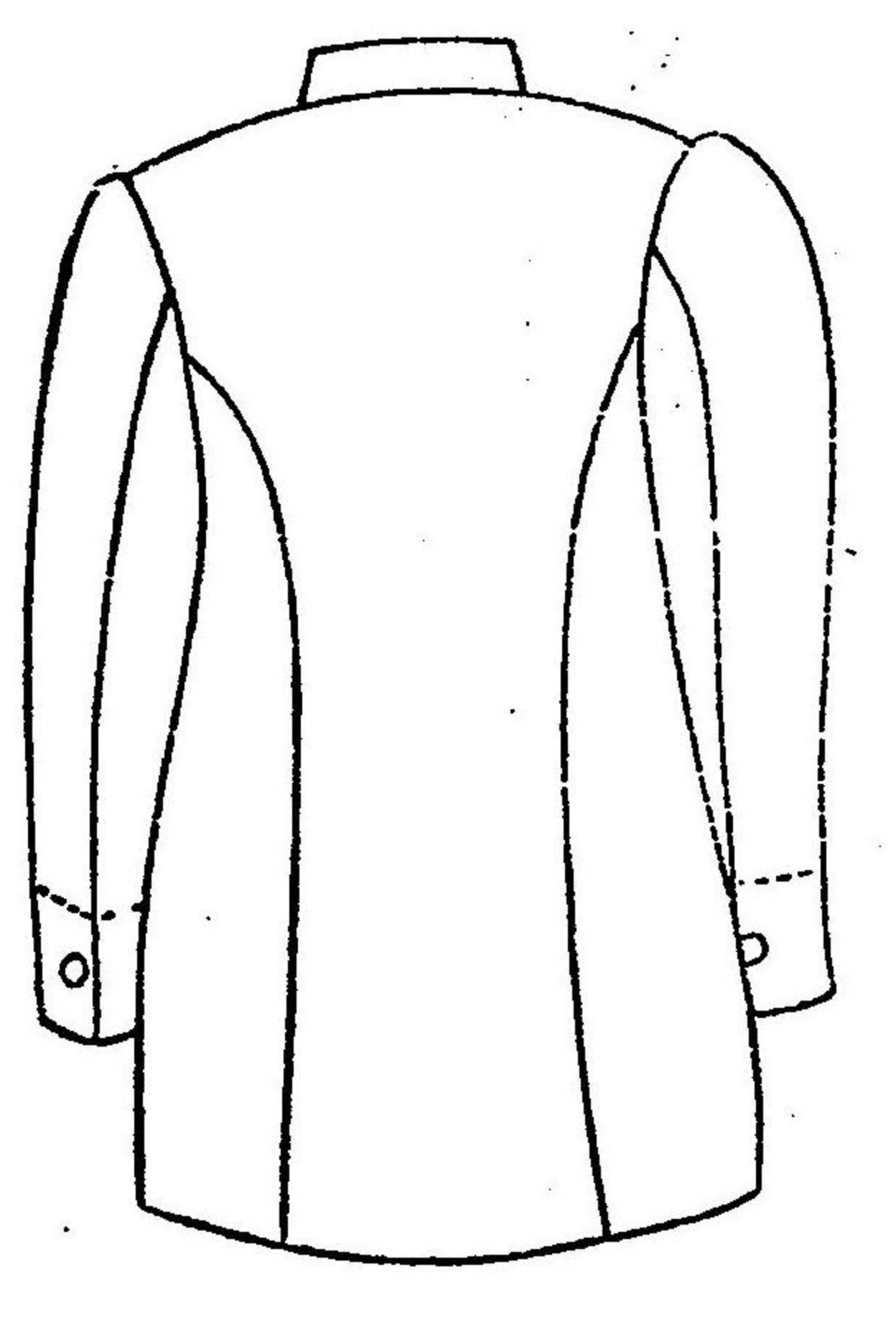

市立静岡商業學校生徒心得

イ、上 着

地質 夏服ハ霜降小倉

冬服ハ紺、小倉

鈕 櫻形ニS Cヲ組合セタル鈕ヲ着ク

形 達摩形ニシテ左胸部ニ一個ノ「カクシ」ヲ着ク、腕ノ横線ハ縫糸ヲ示ス

寸法 形ノ如クシテ長サハ腕ヲ垂レ大指ノ第一節マテトス

第一 修身科

學科細目及教授要旨

學科細目及教授要旨

脚袴

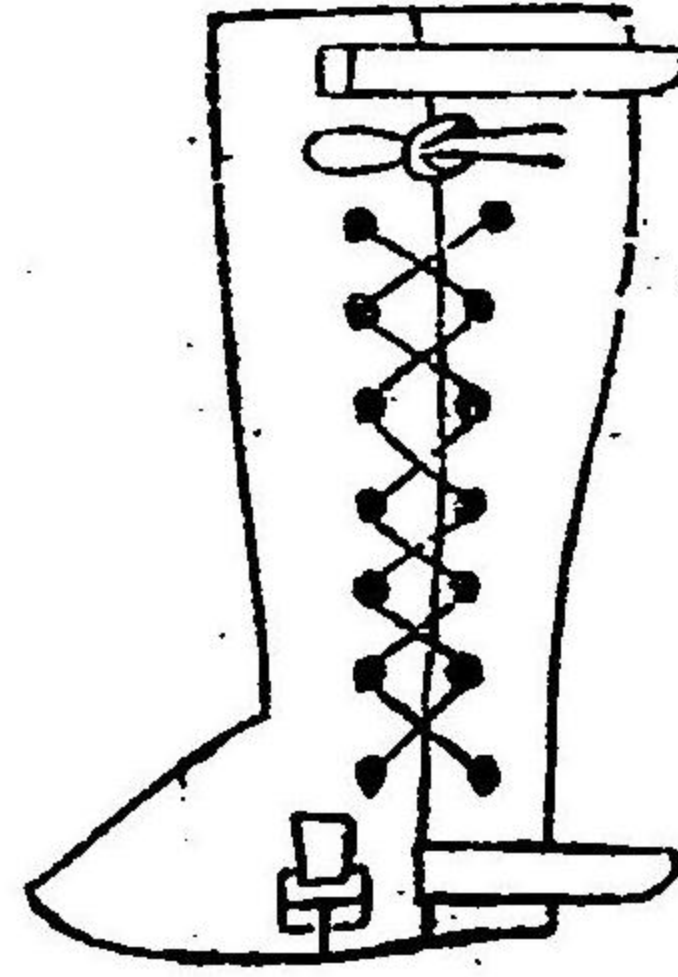

五、脚 胖

外 套 背 面

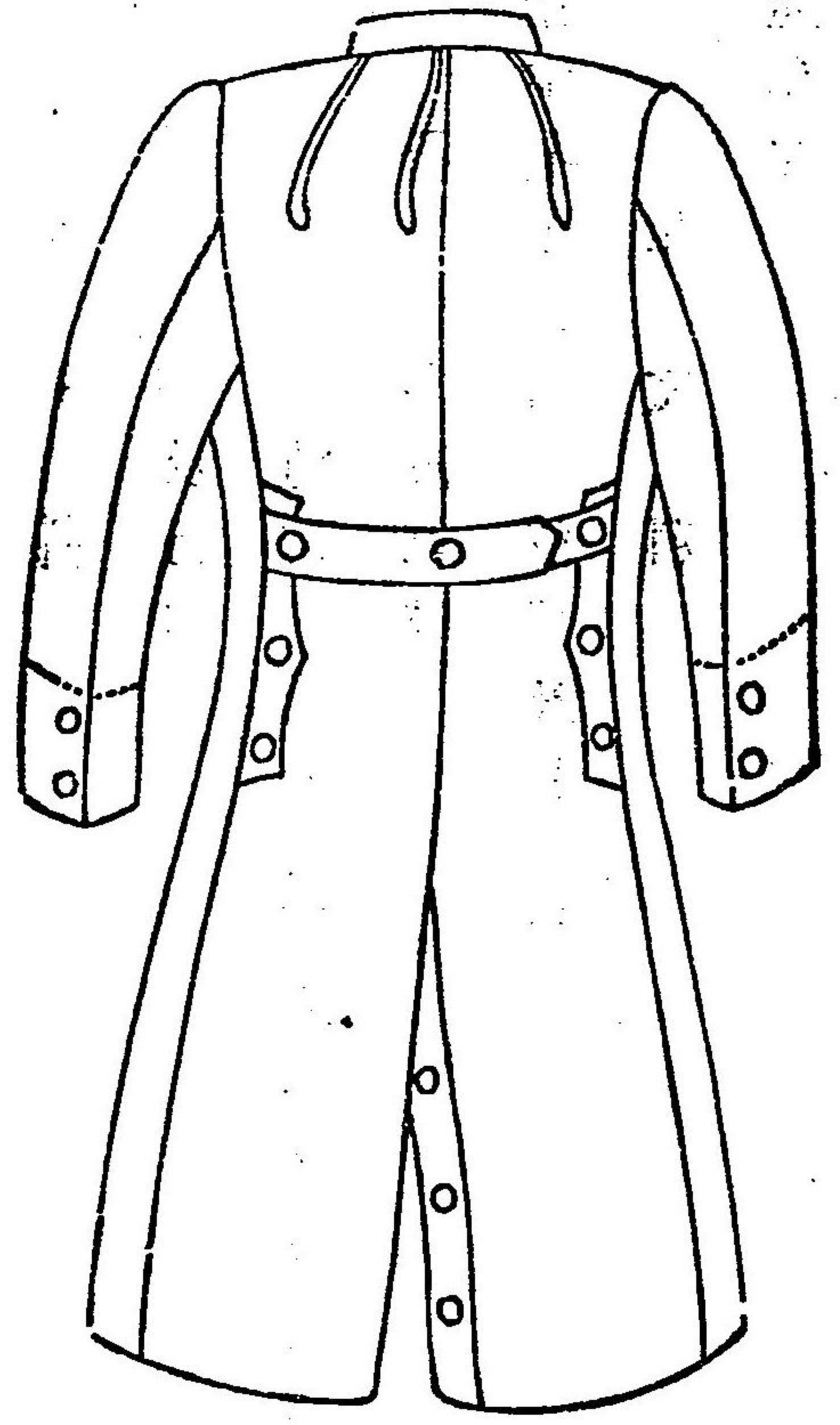

外 套 前 面

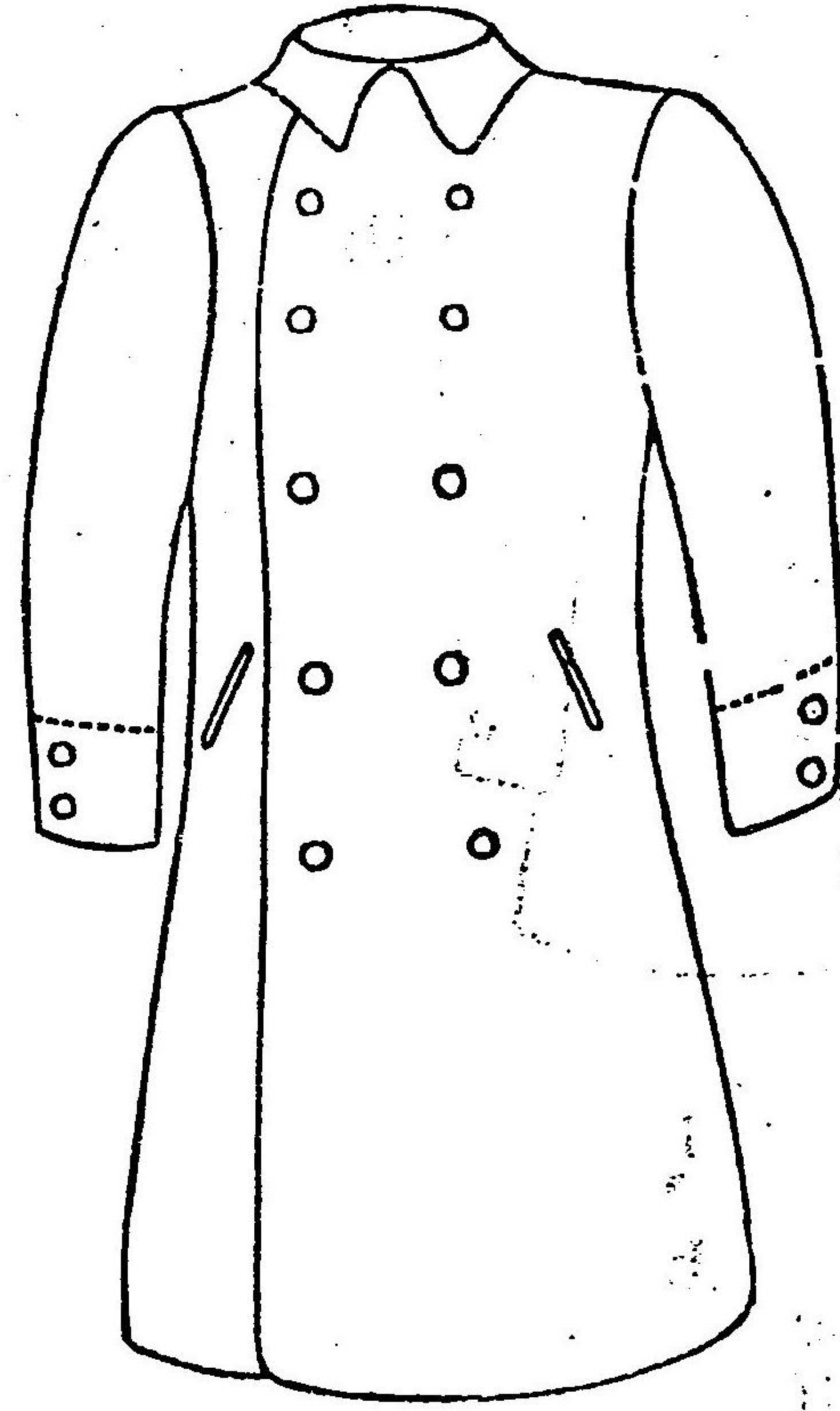

頭 巾

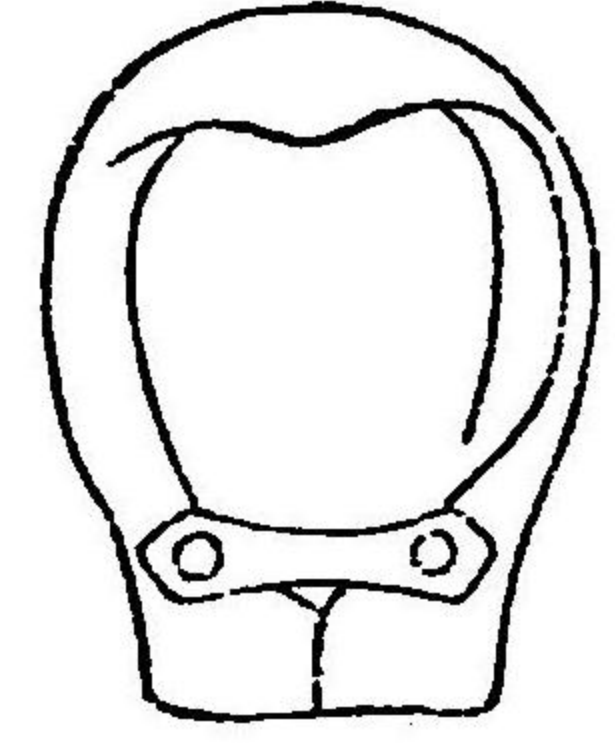

四、外 套

袴

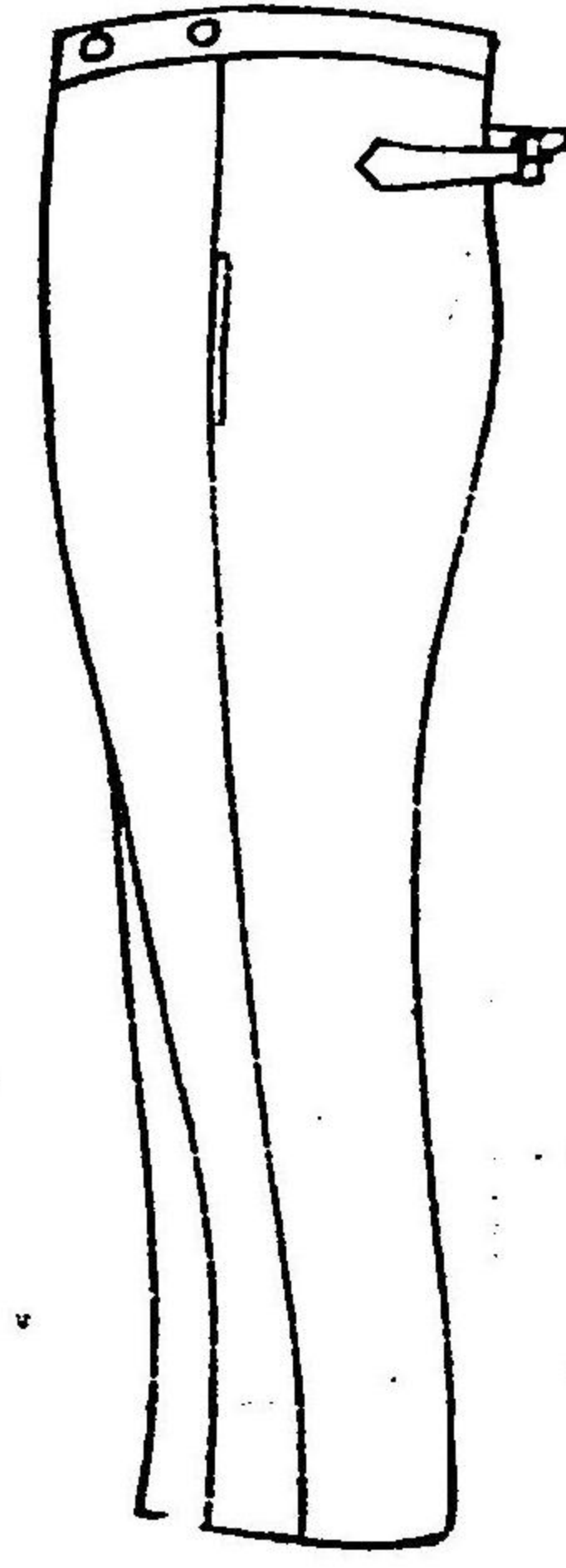

地質 羅紗
鈕 櫻形ニSCヲ組合ハセタル鈕ヲ着ク
形 其他雛形ノ通り

口、袴

地質 全上總テ雛形ノ通り

豫科

生徒タルノ本分、日常必要ナル嘉言善行、父母兄弟師長朋友ニ對スル心得、國家社會ニ對スル心得、商人ノ公徳及私徳

本科

國家ニ對スル國民ノ義務、社會ニ對スル責務、倫理學一班、商人ノ公徳及私徳

第二 讀書科 (豫科及本科)

國語及漢文

讀方、意義、文法、書取

第三 習字科

豫科 (楷書及行書)

書道ニ關スル通常一般ノ要項、真書ノ筆畫及結束ノ定義、結構七十二法、其應用

本科 (行書及草書)

結構七十二法ノ復習及其應用

第四 作文科

普通作文

書簡文、記事、論說文

商業作文

商事通信文及書法、農工商業ニ關スル記事、報告、論說文、商事諸書式類、契約文

文法

近世文法一班

第五 圖書科 (豫科)

自在畫 (鉛筆畫、水彩畫)

用器畫 (透影、透視)

第六 理科 (豫科及本科)

動物、植物、礦物ノ一班

普通物理化學ノ一班

應用物理、應用化學ノ一班

第七 數學科

算術

普通算術 (豫科)

學科細目及教授要旨

四則諸等分數、小數、比例、百分算、開平、開立、求積
商業算術 (本科)

外國度量衡及貨幣、外國貨幣換算、化法及轉換、百分算、手數料、郵稅、運賃、損益、單利法、割引、公債及株券、倉敷料、支拂期日平均、合資算、複利法、當座預金、交互計算、保險、海損、外國為替、級數

代數 (本科)

整數式、計算、方程式、信數、約數、函數、分數、指數、比例、級數、二項定理、對數、珠算 (豫科及本科)

四則速算及暗算

第八 地理科

普通地理 (豫科)

日本地理及外國地理

商業地理 (本科)

日本及外國商業地理

第九 歷史科

西洋歷史 (豫科)

上古、中古、近世、最近世、重要事件及世界大勢變遷ノ概要

商業歷史 (本科)

內國商業、外國貿易、貨幣、金融事情、內地交通、航海業、鐵業、工業ノ變遷、自足經濟時代ノ商工業、封建制經濟時代ノ商工業、マルカンプクスム時代ノ商工業、十九世紀ノ商工業結論

第十 經濟科 (本科)

經濟原論 (經濟生活ノ根本的觀念、經濟學ノ定義及其分科、經濟學ト之レニ密接スル諸學科トノ區別及其關係、經濟學ノ研究法、經濟學ノ沿革、財貨ノ生産、財貨ノ循環、財貨ノ分配、財貨ノ消費、結論)

商業經濟學 (內國商業、銀行業、保險論、交通論、外國為替論、外國貿易論)

第十二 法律科 (本科)

民法

民法總則 (人、法、物、法律行為期間時效)

物權 (總論及各論)

學科科目及教授要旨

債權 (總論及原因論)

親族 (親族法要論)

相続 (相続法要論)

商法

總則、會社、商行爲、手形、海商法ノ大意

第十二 簿記科 (本科)

商業簿記

總論、原理、取引、仕譯、勘定科目、帳簿、精算表、種類、帳簿組立法

銀行簿記

銀行實務帳簿ノ種類及組織、勘定科目、帳簿記入ノ方法、決算計算、統計ノ練習、手形

交換

工業簿記

大意

官廳簿記

大意

英文簿記

英文記帳ノ大意

第十三 商品 (本科)

工業製品、鐵產品、農作品、海產品

第十四 英語科 (豫科及本科)

綴字、讀方、解譯、書取習字、文法、會話作文、翻譯英文、書牘作法、商業往復文、外國作法

第十五 商事要項科 (本科)

商業通論

商業ノ意義、商人、商業使用人、商人ニ關スル通規、商事會社、貨幣及度量衡手形

銀行業

種類、預金、割引及貸付、爲替代金取立、公債證書

内外貿易

取引ノ種類及用語書式、注文及賣買

海運業

船舶ニ關スル事項、海運業ノ種類及目的、運賃、船荷證券、備船契約、積込積卸手續、旅

學科細目及教授要旨

客運送

鐵道業

事務及設備貨物及旅客運送

倉庫業

業務ノ説明預證券及質入證券入庫及出庫保稅倉庫

保險業

意義及用語保險ノ種類海損及全損共同海損海上保險及火災保險生命保險ノ目的委付保險證券契約及賠償手續

外國爲替

意義相場建方高低利益及手數料

稅

關稅輸出輸入積戻回漕手續船舶出入及噸稅

取引所

種類沿革組織方法

第十六章 商業實踐科 (本科)

內國實踐

同時同業法

模擬實踐

外國實踐

外國貿易ニ要スル商業用語輸出入手續其他

第十七章

學科

普通体操(美容術徒手亞鈴球竿棍棒)

術科

兵式体操(徒手器械)

遊藝

現在生徒

本科第三學年 (三十六名)

原田清次郎

靜岡市

青

嶋

久

延

浦

野

金

藏

靜岡市

現在生徒

六十三

現在生徒

平山憲三	赤堀修三	井出春吉	根上喬一	河合常太郎	重田香平	相川光太郎	小島正吉	堀江市太郎	成瀬利作	松田角	高松宇三	北村宗助	堀内光太郎	宮崎敬一
香川縣	小笠原郡	小笠原郡	東郡	愛知縣	靜岡縣	安倍郡	愛知縣	靜岡縣	藤原郡	靜岡縣	高士郡	靜岡縣	小笠原郡	志太郡
吉野武彦	堀池富作	勸持伊之助	本多治三	松下久藏	毒田武司	花村準平	犬塚敬三	岩邊信太郎	青木正吉	小澤隆三	高松雄三	青山駿次	加藤六三	増永政吉
高士郡	靜岡縣	安倍郡	神奈川縣	安倍郡	藤原郡	安倍郡	志太郡	志太郡	靜岡縣	志太郡	高士郡	安倍郡	靜岡縣	靜岡縣
中島宗吉	稻森松太郎	富田百四郎	永田福松	宗佐美篤	江塚隆次	望月寛一	安田謙次	石原三吉	田中廣太郎	岡村浩	羽生多喜三	中川雅太郎	天野將彦	柴田勝彦
東京府	靜岡縣	小笠原郡	小笠原郡	安倍郡	靜岡縣	藤原郡	靜岡縣	藤原郡	靜岡縣	安倍郡	靜岡縣	高士郡	安倍郡	安倍郡

六十五

塚本起一	増井謹吾	渡邊彦太郎	仁藤彦三	仁藤茂三	竹内庄平	今村賢平	森發三	鈴木英一	服部繁松	山村茂樹	山村茂樹	服部繁松	鈴木英一	今村賢平	竹内庄平	仁藤茂三	仁藤彦三	渡邊彦太郎	増井謹吾	塚本起一
志太郡	靜岡縣	高士郡	靜岡縣	志太郡	小笠原郡	靜岡縣	靜岡縣	靜岡縣	靜岡縣	靜岡縣	靜岡縣	靜岡縣	靜岡縣	靜岡縣	靜岡縣	靜岡縣	靜岡縣	靜岡縣	靜岡縣	靜岡縣
松田敏三	谷田庄次郎	鈴木敬三	影山修二	櫻井邦彦	荒井謙太郎	佐藤淳次	川村快次	望月久一	平澤雄吉	法月浩二	岡本東一	岡本東一	鈴木良一	鈴木良一	鈴木良一	鈴木良一	鈴木良一	鈴木良一	鈴木良一	鈴木良一
小笠原縣	高士郡	志太郡	志太郡	志太郡	安倍郡	藤原郡	靜岡縣	安倍郡	靜岡縣	靜岡縣	石川縣	石川縣	靜岡縣	靜岡縣	靜岡縣	靜岡縣	靜岡縣	靜岡縣	靜岡縣	靜岡縣
三宅長貴	岩崎毅一	井上貞吉	貝知鐵富	松下街次郎	吉水貞郎	井田新太郎	高橋六郎	山本嘉之	殿岡幸平	飲田敏太郎	望月清	望月清	片山清	片山清	片山清	片山清	片山清	片山清	片山清	片山清
靜岡縣	安倍郡	安倍郡	志太郡	靜岡縣	藤原郡	靜岡縣	藤原郡	志太郡	靜岡縣	藤原郡	靜岡縣	靜岡縣	靜岡縣	靜岡縣	靜岡縣	靜岡縣	靜岡縣	靜岡縣	靜岡縣	靜岡縣

本科第二學年 (五十八名)

六十四

橫田正一	望月靜	壽田順之助	松浦利佐	藤卷意司	築地癸巳郎	狩野喜平	太田尅夫	白鳥進之助	西村茂時	橋本耕三郎	杉山正	河野芳太郎	犬石吉藏
平瀨賀民縣	平山梨民縣	平海太民郡	平志太民郡	平靜岡民市	平靜岡民市	平安倍民郡	士安倍族郡	平安倍民郡	士愛援族縣	平安倍民郡	平志太民郡	平安倍民郡	平靜岡民市
原莊	平原清	尾崎六郎	澤田由之助	鈴木平太郎	深江錠吉	山村喜十	小長井銈次郎	山田胖司	出口文治	出島耕一郎	成岡謙三	中山定吉	尾崎正
平靜岡民市	平富士民郡	平靜岡民市	平志太民郡	平志太民郡	平安倍民郡	平安倍民市	平安倍民郡	平磐田民郡	平磐田民郡	平安倍民郡	平靜岡民市	平靜岡民市	平安倍民郡
寺田基三	山本英吉	松永音次	北川民次	石川修二	笹野鉄太郎	入谷佛助	松村銈之助	上田久吉	野呂行吾	川村畫一郎	杉本賢太郎	井木亮	宮崎久太郎
平富士民郡	平安倍民郡	平安倍民郡	平藤原民郡	平靜岡民市	平志太民郡	平安倍民郡	平安倍民郡	平靜岡民市	平靜岡民市	平靜岡民市	平安倍民郡	平靜岡民市	平安倍民郡

現在生徒

六十七

豫科第二學年 (七十七名)

市川欣彦	鈴木伊津夫	加藤平八郎	長谷川基	寶啓一	高田金	天石金	瀨井金	酒井金	大河原住	伊藤正	山崎與助	國京信男	杉山貞吉
平靜岡民市	平小笠民郡	平濱名民郡	平志太民郡	平安倍民郡	平靜岡民市	平志太民郡	平安倍民郡	平安部民郡	平志太民郡	平山梨民縣	平靜岡民市	平小笠民郡	平守倍民郡
桑原宗助	三浦長封	西子精藏	山本恒平	高須清	高須清	松井清藏	伊佐多六	内田常吉	雪島正一	青木吉之助	瀨美照治	小山善作	五島銈
平靜岡民市	平靜岡民市	平鹿原民郡	平志太民郡	士靜岡族市	平志太民郡	平靜岡民市	士靜岡族市	平富士民郡	平磐田民郡	平靜岡民市	平靜岡民市	平靜岡民市	平小笠族郡
望月信市	中島四郎	影島圭次郎	宮地繁藏	寺尾太藏	大河原與七	水野秀太郎	渡邊敏男	野呂直彦	鹽澤鉦平	高田義三	大石泰	黒田華	藤波榮吉
平靜岡民市	平靜岡民市	平富士民郡	平靜岡民市	平志太民郡	平志太民郡	平安倍民郡	平鹿原民郡	士岡山族縣	平安倍民郡	平鹿原民郡	平靜岡民市	平藤原民郡	平安倍民郡

六十六

本科第一學年 (六十六名)

六十六

山下	山	杉	中	中	高	清	加	入	池	佐	增	山	瀧	小	内
下	下	村	野	村	山	永	藤	木	谷	藤	田	口	澤	原	田
榮	榮	榮	安	清	孝	進	信	榮	榮	榮	金	誠	清	龍	政
藏	藏	藏	藏	作	作	立	太	太	吉	吉	次	一	一	一	吉
市	市	市	市	市	市	市	市	市	市	市	市	市	市	市	市
中	酒	山	水	伊	伊	大	外	山	井	望	笹	長	濱		
村	井	本	上	東	藤	竹	木	本	柳	月	野	谷	崎		
源	利	榮	樂	英	恒	靖	孝	總	八	快	甚	川	謙		
作	作	三	太郎	太郎	作	平	太郎	二	郎	一	一	正	藏		
市	市	市	市	市	市	市	市	市	市	市	市	市	市	市	市
高	望	谷	麻	前	鈴	白	佐	田	横	澤	岩	瀧	岡		
松	月	下	田	田	木	鳥	藤	中	山	野	崎	瀧	本		
好	孫	新	雄	常	嘉	正	新	太	文	謙	豐	修	井		
郎	平	治	太郎	吉	十	太郎	平	郎	七	二	太郎	太郎	榮		
市	市	市	市	市	市	市	市	市	市	市	市	市	市	市	市

佐	寺	坂	關	木	樋	望	荒	山	片	石	片	齋	中
木	島	井	根	野	田	月	井	中	井	上	岡	藤	野
勝	裕	俊	豐	恒	善	謙	淳	林	愈	友	陽	敏	要
平	平	平	平	平	平	平	平	平	平	平	平	平	平
演	靜	靜	靜	靜	演	原	原	安	安	安	安	安	志
名	岡	岡	岡	岡	名	原	原	倍	倍	倍	倍	倍	太
郡	市	市	市	市	郡	郡	郡	郡	郡	郡	郡	郡	郡
中	實	小	秋	西	山	川	伊	影	高	伊	内	杉	油
野	西	西	山	谷	内	村	藤	山	橋	藤	藤	山	上
要	魚	魚	山	松	正	秀	爲	福	俊	延	享	耐	永
藏	次	次	英	太	平	三	助	太	雄	吉	次	作	治
平	安	東	富	安	原	原	原	安	富	靜	靜	原	原
靜	部	京	士	倍	原	原	原	倍	士	岡	岡	原	原
岡	市	市	郡	郡	郡	郡	市	郡	郡	市	市	郡	郡
出	松	伏	山	萩	小	海	樋	西	望	鈴	志	福	福
口	田	見	梨	原	山	野	川	野	月	木	村	村	山
莊	醇	恒	與	與	雄	嘉	健	平	午	良	福	次	清
三	三	作	清	輔	一	市	太	四	郎	平	次	清	清
郎	郎	郎	郎	郎	郎	郎	郎	郎	郎	郎	郎	郎	郎
平	平	平	平	平	士	平	平	平	平	平	平	平	平
靜	山	靜	靜	靜	士	靜	靜	志	安	演	安	安	原
岡	梨	岡	原	岡	岡	岡	岡	太	倍	名	倍	倍	原
民	縣	市	郡	市	市	市	市	郡	郡	郡	郡	郡	郡

現在生徒

學級數	生徒數	學年			計
		三年	二年	一年	
二	三六	二	七	六	三三
二	三六	二	七	九	三三

現在生徒數及學級數調查表 生徒年齡表

現在生徒數及學級數調查表

桂田 博史	佐藤 伊三郎	塚本 正駿	山田 修吉	佐藤 清市	青木 與治	花見 正雄	石野 益之助	杉山 德藏	柴田 鐵柵
平靜岡民市	平安倍民郡	平志太民郡	平志太民郡	平靜岡民市	平靜岡民市	平靜岡民市	平安倍民郡	平安倍民郡	平安倍民郡
稻生 富壽	竹下 禮次	福地 精一	高村 午郎	山口 惣作	増田 慎一	小澤 保平	大石 幸七郎	河井 宗三郎	海野 淳三
士靜岡民市	平安倍民郡	平靜岡民市	平小笠民郡	平靜岡民市	平靜岡民市	平靜岡民市	平周智民郡	平靜岡民市	平靜岡民市
兵藤 若雄	高崎 一義	野村 勝太郎	谷口 昌平	大久保 義春	望月 昌吉	加藤 吉太郎	野村 繁	河合 欣次	伊藤 隆太郎
平靜岡民市	平兵庫民縣	平安倍民郡	平安倍民郡	平安倍民郡	平山梨民縣	平靜岡民市	平靜岡民市	平愛知民縣	平榑原民郡

岩城 久吉	近藤 榮策	佐野 百松	朝倉 榮三	望月 清作	今村 市平	芦澤 喜清	伏見 常吉	中村 銜吉	川崎 金藏	村川 一三	森田 六次	寺本 健吉	藤ヶ谷 太一	村瀬 幸之助
平靜岡民市	平富士民郡	平山梨民縣	平靜岡民市	平鹿原民郡	平安倍民郡	平山梨民縣	平靜岡民市	平安倍民郡	平安倍民郡	平滋賀民縣	平鹿原民郡	平安倍民郡	平安倍民郡	平靜岡民市
久野 木福二郎	上田 耕三	吉田 幸親	濱田 象次郎	杉原 五策	大河原 賢吉	井上 恭一	大村 清三	堀山 三郎	市川 孝一	玉木 孝一	大橋 賴之助	森 豐作	萩原 進七	西村 幸一
士靜岡民市	士靜岡民市	平靜岡民市	平安倍民郡	平岐阜民縣	平靜岡民市	平靜岡民市	平鹿原民郡	士靜岡民市	平安倍民郡	平濱名民郡	平靜岡民市	平鹿原民郡	平靜岡民市	平靜岡民市
漆畑 唯一	加藤 金作	宮崎 一太郎	海野 東一	横山 覺太郎	大塚 侃一	瀧 龜之助	青柳 謙吉	山本 茂雄	八木 進一郎	中村 定次	松浦 安雄	浦田 精一	武田 精一	大石 幸一
平安倍民郡	平靜岡民市	平安倍民郡	平安倍民郡	平靜岡民市	平志太民郡	平山梨民縣	平鹿原民郡	平靜岡民市	平榑原民郡	平靜岡民市	平靜岡民市	平安倍民郡	平靜岡民市	平靜岡民市

生徒年齢表

學年	最	高	最	低	平	均
學年	二十年六月	十六年二月	十七年十一月			
本科三學年	十九年三月	十五年五月	十六年七月			
全二學年	十八年三月	十四年三月	十六年七月			
全一學年	十七年二月	十四年三月	十四年九月			
豫科二學年	十七年五月	十三年一月	十三年七月			
全一學年	十七年五月	十三年一月	十六年六月			

生徒郡市別表
第一號表

郡市	三本學年	二全學年	一全學年	豫二學年	一全學年	計
靜岡市	一五	一五	二五	三〇	四三	一八
郡部	二〇	三五	三八	五二	五五	一九〇
他府縣	一	七	三	六	二	一六

第二號表

郡市	三本學年	二全學年	一全學年	豫二學年	一全學年	計
靜岡市	一五	一五	二六	三〇	四二	一七
安倍郡	六	一三	一六	一八	二〇	七
志太郡	六	四	九	一〇	三	三
庵原郡	三	五	三	五	八	二
富士郡	一	五	二	五	三	一
駿東郡		一				
榛原郡	一		二	四	三	一
磐田郡		二	三	一	三	九
小笠郡	二	四	一	五	一	一三
引佐郡						
濱名郡			二	一	三	六
合計	三六	七七	九九	三三	三三	三三

生徒郡市別表 生徒異動表

合計	他府縣	賀茂郡	田方郡	周智郡
三六	一		一	
五七	七			
六六	三			
七七	六			二
九六	二			一
三五	二八			三

生徒異動表

年度	入學志願者	入學者	半途退學者	卒業者	生徒數
明治三十九年度	一三七	二二	四二	三三	三三八
全四十年年度	一三五	一〇七	三六	四四	三五六
全四十一年年度	一四四	一〇八			

本校卒業生

第一回卒業生 (三十五年)

●印死亡

加奈太モントリナル 海外實業練習生	山田種夫 志太郡	靜岡商業學校	大村平作 安倍郡
自家營業	太田寅吉 靜岡郡	自家營業	山崎長治郎 小笠原郡
株式會社第一銀行	廣瀬市太郎 靜岡郡	自家營業	川村清一 靜岡郡
靜岡商業學校	青木鑄作 靜岡郡	自家營業	內田曾次郎 富土郡
日本郵船會社橫濱支店	與良琢磨 靜岡郡	自家營業	小山倉八 靜岡郡
自家營業	北村文 宮本伊兵衛 濱名郡	自家營業	吉川和夫 安倍郡
自家營業	● 內田平一 富土郡	東遠銀行江尻支店	大塚鎮一 志太郡
東京高等工業學校在學	志田千代作 安倍郡	自家營業	渡井晴太郎 富土郡
株式會社三十五銀行	山本敬三 靜岡郡	海軍兵學校	鈴木貫策 靜岡郡
東京築地平野商會	今關貞吉 靜岡郡	自家營業	● 仁藤彌策 富土郡
自家營業	望月丙吉 靜岡郡	不詳	● 內藤顯 富土郡
自家營業	● 岩本茂三郎 靜岡郡	自家營業	望月錄三 安倍郡
● 森慶次郎 靜岡郡	● 山田増次 靜岡郡	靜岡市吳服町近藤商店	● 松永禮二 志太郡
● 山田増次 靜岡郡			● 內藤勝次郎 靜岡郡

本校卒業生

七十五

七十四

自家營業 陸軍歩兵少尉 正八位
 一年志願兵
 一年志願兵
 大阪帝國鐵泉株式會社
 自家營業
 不詳

大石 繁 靜岡市
 長嶋 勝三 靜岡市
 米宮 德次郎 靜岡市
 前田 幹民 志太郡
 小澤 大次郎 靜岡市
 梅澤 貞治 安倍郡

計四十二名

第二回卒業生 (三十六年)

● 尾上 革太郎 小笠原郡
 彦坂 八三郎 愛知縣
 丸尾 孝一 小笠原郡
 鈴木 鹿平 靜岡市
 森 富宗 安倍郡
 近藤 良助 安倍郡
 太田 正吉 靜岡市

燒津銀行
 一年志願兵
 自家營業
 自家營業
 自家營業
 東京鈴木鐵工部

法月 錠次 志太郡
 小沼 勝世 平塚縣
 大井 誠吉 靜岡市
 稻木 芳雄 靜岡市
 谷村 藤藏 志太郡
 杉山 利平 靜岡市
 平野 良平 靜岡市

靜岡市役所
 エッブリーフ水谷商會
 靜岡商業學校
 在暹羅材木業
 自家營業

堅田 鐵作 靜岡市
 關 主 靜岡市
 小澤 清三 平塚縣
 中村 瓊春 志太郡
 林 今吉 靜岡市
 土屋 眞吉 小笠原郡

清水商業銀行
 自家營業
 自家營業
 富士製紙會社第一工場
 自家營業
 自家營業
 米國シャトル大澤商店
 自家營業

内山 秀 靜岡市
 渡邊 三郎 滋賀縣
 築地 泰一 靜岡市
 山本 耕作 富士郡
 廣瀬 松次郎 靜岡市
 大村 正次 安倍郡
 宮城 得三 志太郡
 望月 源策 靜岡市

自家營業
 千住製絨所
 自家營業
 自家營業
 自家營業
 自家營業
 自家營業
 千住製絨所

萩原 餘七郎 靜岡市
 手塚 宗太郎 引佐郡
 内田 泰三郎 引佐郡
 多々良 源一郎 靜岡市
 野村 平八 藤原郡
 牧 田 眞 藤原郡
 田中 矢部 收二 志太郡
 春田 猪作 靜岡市

計三十名

第三回卒業生 (三十七年)

● 船越 誠一 引佐郡
 増田 耕一 藤原郡
 小宮 小四郎 志太郡
 村瀬 林一 枝早縣
 恒川 治郎 愛知縣

南米知利實業練習生
 神戸高等商業學校在學
 自家營業
 自家營業

一年志願兵
 東京市藤森商店
 株式會社安倍銀行
 靜岡市追手町印刷株式會社

山崎 千次郎 小笠原郡
 鈴木 馬藏 志太郡
 安藤 達郎 志太郡
 深津 壽寧 藤原郡
 椿原 政義 靜岡市

本校卒業生

自家營業 高橋小三郎 平鑾田民郡
 自家營業 大塚徹 平志太民郡
 自家營業 川口徳次郎 平志太民郡
 自家營業 三木愛三郎 平安倍民郡
 一年志願兵 鹽澤茂 平富士民郡
 自家營業 佐倉信夫 平小笠郡
 自家營業 石井喜代藏 平靜岡民市

計二十三名

第四回卒業生 (三十八年)

自家營業 大石甚兵衛 平靜岡民市
 自家營業 田代清一 平磯原民郡
 自家營業 早川文作 平小笠民郡
 自家營業 北島靖 平靜岡民市
 自家營業 水上鏗助 平鹿原民郡
 自家營業 望月愿 平鹿原民郡
 大連市小林支店

自家營業 小山保平 平鑾原民郡
 自家營業 森篤 平靜岡民市
 自家營業 桑原謹 平志太民郡
 自家營業 海野敬 平鹿原民郡
 一年志願兵 增田真之助 平志太民郡
 自家營業 高井賢作 平安倍民郡

東京電燈會社 德田膏腹 平靜岡民市
 中央製茶株式會社 岡野三郎 平東京民府
 早稻田專門部政治經濟科在學 陰山鐵次郎 平靜岡民市
 一年志願兵 原木吉太郎 平靜岡民市
 木村登吉郎 平靜岡民市
 青嶋菊太郎 平靜岡民市

自家營業 大林利次 平靜岡民市
 大日本麥酒株式會社 堀貞彦 平鹿兒島民郡
 自家營業 源馬料平 平瀧名民郡
 自家營業 杉山清三郎 平靜岡民市
 自家營業 大橋六郎 平靜岡民市
 自家營業 山田政吉 平安倍民郡
 新橋保線事務所 小野綱 平愛知民郡
 東京遊學 佐藤貞次郎 平富士民郡
 靜岡縣茶業聯合會議所 鈴木三男 平靜岡民市
 靜岡商業銀行 法月俊郎 平靜岡民市
 自家營業 瀧浪千彌 平安倍民郡

計三十四名

第五回卒業生

横濱市南仲通一ノ一五 上坂恭市郎 平靜岡民市
 西村商店 吉永金之助 平榛原民郡
 コットリフ水谷商會
 靜岡出張所

本校卒業生

大連福榮洋行 影山道太郎 平安倍民郡
 自家營業 平賀淺次郎 平鑾田民郡
 自家營業 海野敞平 平靜岡民市
 東京鈴木鐵工部 高木佐太郎 平靜岡民市
 自家營業 八木常太郎 平福井民郡
 富士製紙會社 柴田義一 平志太民郡
 自家營業 大森徳太郎 平安倍民郡
 自家營業 遠藤平壽 平安倍民郡
 南滿鐵道株式會社 稻垣甲子造 平靜岡民市
 靜岡市役所 安田穂作 平靜岡民市
 靜岡縣志太郡島田製茶會社 神保澤吉 平志太民郡

米國サクラメント 望月政治 平鹿原民郡
 堀ノ内 サクラフ商會 石川宗平 平鑾田民郡
 豊田合名會社支店

營口三井洋行支店	川村房次	靜岡市民	狩野藤猪智	靜岡市民
橫濱市太田町圖原商店	山本榮次	靜岡市民	山本嘉十郎	平太民郡
東京遊學中	漆畑誠	安倍民郡	加藤藤九郎	濱名民郡
步兵第三十四聯隊	山家四男	靜岡族市	山下龜作	小笠民郡
清國衛世府三五公司	松下國治	磐田民郡	野尻幸治	靜岡市民
自家營業	藤木理三郎	靜岡市民	坂田鎌吉	志太民郡
自家營業	鈴木源太郎	志太民郡	岡鶴太郎	志太民郡
自家營業	辻收次	靜岡族市	大村次郎	安倍民郡
自家營業	天方孝太郎	靜岡市民	松田二郎	山口族縣
自家營業	石川康一郎	靜岡市民	木山博治	靜岡族市
自家營業	平口賢一	平原民郡	金丸尤吉	安倍民郡
自家營業	望月彌之助	靜岡市民	近藤伊太郎	靜岡市民
自家營業	市川容造	平原民郡	桑原多馬	愛知族縣
掛川銀行靜岡支店	茂在勇太郎	茨城縣民	築地元太郎	靜岡市民
一年志願兵	佐泊中	東京族府		

計三十三名

第六回卒業生 (四十年)

清國大連市	廣瀨欽次	安倍民郡	山村惠作	靜岡市民
南滿鐵道株式會社	坂本儀作	靜岡市民	新聞敷太郎	靜岡市民
富士製茶合資會社	石切山章	平原民郡	又平丑太郎	榛原民郡
東京遊學中	安池正次	靜岡市民	高田忠	靜岡市民
神戶高等商業學校	海野彌一	靜岡市民	上田富士男	靜岡族市
自家營業	山崎豐太郎	靜岡市民	村松謹一郎	富士民郡
自家營業	加奈太バンスローパー	志太民郡	原源一郎	周智民郡
三越吳服店	天野悅太郎	志太民郡	深澤伍郎	富士民郡
神戶尾崎商會大坂出張所	村田剛三	靜岡市民	深谷平兵衛	志太民郡
法學博士有賀宅勉學中	大石德四郎	小笠民郡	酒井銀七	志太民郡
自家營業	村松憲吉	志太民郡	深谷洪一郎	小笠民郡
安部郡清水町	相澤安太郎	靜岡市民	佐山光東	榛原族郡
東海セメント株式會社	松田永徳	安倍民郡	小山儀平	靜岡市民
自家營業				

本校卒業生

自家營業 佐藤嘉平 志太郡民
 靜岡銀行 山本四郎 靜岡市民
 靜岡銀行 杉本豐太郎 靜岡市民
 自家營業 靜岡安西一丁目 大谷茶業部
 吉野和作 小笠原郡民
 清水直三郎 靜岡市民

計三十一名

第七回卒業生 (四十一年)

靜岡市北番町 A一番館 多々良辰吉 靜岡市民
 靜岡漆器株式會社 野村豊麿 靜岡市民
 東京遊學中 秋元隆次郎 藤原郡民
 愛知縣立工業學校 小長井銀司 靜岡市民
 自家營業 矢部吾市 富士郡民
 神戶市三菱造船所 小澤退助 東京府民
 自家營業 山村武夫 靜岡市民
 濱郡清水町鈴木海漕部 山内薰次郎 小笠原郡民
 自家營業 石山金作 靜岡市民
 自家營業 長谷川顯一郎 靜岡市民
 自家營業 靜岡市三菱造船所
 靜岡物産陳列館 朝比奈靜雄 靜岡市民
 東京遊學 狩野金作 安倍郡民
 自家營業 靜岡商業銀行 天野卯作 志太郡民
 東京手工館 水野郁雄 靜岡市民
 自家營業 築地利助 靜岡市民
 自家營業 加藤昌作 沓名郡民
 自家營業 河野彊作 安倍郡民
 自家營業 海原完知 安倍郡民

自家營業 栗田陸造 平原郡民
 富士郡郡立小學校 瀧川和祿 富士郡民
 自家營業 成島哲 志太郡民
 自家營業 靜岡市北番町 橋川光三郎 靜岡市民
 日本輸出製茶會社 大石文太郎 靜岡市民
 自家營業 河原崎唯一 小笠原郡民
 安倍郡清水町 東海セメント會社 田中清 富士郡民
 自家營業 武田千吉 靜岡市民
 自家營業 曾根恭平 志太郡民
 自家營業 時田久吉 靜岡市民
 自家營業 飯塚英一 靜岡市民
 自家營業 酒井憲治 安倍郡民
 自家營業 戶崎保次郎 安倍郡民
 靜岡稅務署 鈴木吉太郎 靜岡市民
 橫濱市元濱町二丁目 大谷商店蠶絲部 笠原賢一 小笠原郡民
 靜岡市鷹匠町 西村茶業事務所 大塚保次郎 靜岡市民
 自家營業 杉山福作 志太郡民
 自家營業 原孝吉 靜岡市民
 帝國鐵道廳 高須舖 靜岡市民
 自家營業 大坂市西區西長堀北通 三丁目天木彦三方 田中憲吉 靜岡市民
 自家營業 松浦久太郎 靜岡市民
 靜岡稅務署 鷺葉潔 安倍郡民
 自家營業 土山廉二 靜岡市民
 自家營業 增永治平 靜岡市民

計四十四名

本校卒業生就職別表

本校卒業生就職別表

種別	年次		合計	其他	死亡	官廳ニ奉職者	一年志願兵	東京遊學中ノ者	高等ノ學校へ入學者	海外ニ在ル者	銀行會社	商店	自家營業
	卅五年	卅六年											
卅五年	第一回	一六	四三	二	四	四	二		三	一	五	四	一六
卅六年	第二回	一七	三〇		二	一	一			一	五	三	一七
卅七年	第三回	一三	三三		一		三		一	一	二	二	一三
卅八年	第四回	一三	三四		二	一	一	一	一	五	七	一	一三
卅九年	第五回	一四	三三		二	三	三	一	一	一	四	六	一四
四十年	第六回	二二	三二			一	一	三	一	二	八	四	二二
四十一年	第七回	二七	四四			五			一		八	三	二七
計		一一二	三三七	二	一一	一五	一〇	五	七	一〇	三九	二三	一一二

本校卒業生郡市別表

第一號表

郡市	年次		合計	他府縣	郡部	靜岡市
	卅五年	卅六年				
卅五年	第一回	一五	四三		二七	一五
卅六年	第二回	八	三〇	三	一九	八
卅七年	第三回	三	三三	二	一八	三
卅八年	第四回	一六	三四	四	一四	一六
卅九年	第五回	一四	三三	四	一五	一四
四十年	第六回	一五	三二		一六	一五
四十一年	第七回	二二	四四	一	三三	二二
計		九二	三三七	一四	一三一	九二

第二號表

郡市	年次		合計	志太郡	安倍郡	靜岡市
	卅五年	卅六年				
卅五年	第一回	一五	四三	五	五	一五
卅六年	第二回	八	三〇	四	二	八
卅七年	第三回	三	三三	六	二	三
卅八年	第四回	一六	三四	二	五	一六
卅九年	第五回	一四	三三	四	三	一四
四十年	第六回	一五	三二	五	二	一五
四十一年	第七回	二二	四四	五	七	二二
計		九三	三三七	三六	三六	九三

本校卒業生郡市別表

合計	他府縣	賀茂郡	田方郡	周智郡	濱名郡	引佐郡	小笠郡	磐田郡	榛原郡	駿東郡	富士郡
四三		一		一	一		三	四	二	一	五
三〇	三					二	二	三	二		一
二三	二					一	二	二	二		一
三四	四				一		一	一	一		一
三三	四				一		一	二	二		
三二				一			三		二		二
四四	一				一		三		一		三
三七	一四	一		二	四	三	四	三	二	一	三

明治四十一年度教科書配當表

科目	學級	教科書	著者	冊数	備考
學科	本科第一學年	修身	中等修身教科書	大橋	吉田
		讀書	新編漢文教科書	國語漢文	研究會
		習字	口授		
		作文	明治文典	芳賀	賀
理科	本科第二學年	普通教育化學小教科書	龜高	全	
		商業算術教科書	安藤	上	
		代數教科書	樺田	上	
		幾何學小教科書	上	菊地	下
地理	本科第三學年	口授筆記			
		普通經濟學教科書	河津	全	
		口授筆記			
		英文簿記教科書	上		
法律	本科第一學年	商業簿記	吉田	全	
		銀行簿記	吉田	全	
		口授筆記			
		英文簿記	上		
經濟	本科第一學年	商業簿記	吉田	全	
		銀行簿記	吉田	全	
		口授筆記			
		英文簿記	上		
歷史	本科第一學年	商業簿記	吉田	全	
		銀行簿記	吉田	全	
		口授筆記			
		英文簿記	上		
商品	本科第一學年	商業簿記	吉田	全	
		銀行簿記	吉田	全	
		口授筆記			
		英文簿記	上		

明治四十一年度教科書配當表

學科目	學級	豫科 第一學年		豫科 第二學年	
		上	全	上	全
英語	神田中文典	神田	全	上	全
要項商業	提要坂本	全	同	上	全
外實					フタバホームトレッド
修身	中等修身教科書	大吉	同	上	二
漢文	新編漢文教科書	國語漢文 研究会	同	上	二
國語	中等國文教科書	吉田	同	上	二
作文	明治文典	芳賀	同	上	二
習字	口授		同	上	下
數學	算術教科書	權	同	上	下
地理	最近統合外國地理	同上			
歷史			西洋史教科書	萩野	全
圖書	鉛筆畫教科書	和田	幾何畫教科書	和田	全

理科	英語	
	英	習字
初等博物教科書	藤井	全
初等物理學教科書	田丸	
スタップイングリッシュ	中西	一、二
イングリッシュ	熊本	三、四
イングリッシュ	齋藤	三
英習字帖	神田	一、二、三
同上		同
同上		四、五、六

静岡商業學校學友會々則

- 第一條 本會ハ静岡商業學校學友會ト稱ス
- 第二條 本會ノ目的ハ學友ノ親睦ヲ厚フシ實業ノ振興ヲ謀ルニアリ
- 第三條 本會ハ静岡商業學校ニ關係アル者及本會ノ趣旨ニ賛同シタル者ヲ以テ組織ス
- 第四條 會員ヲ分テ左ノ如クス
- 一、名譽會員 名望アル實業家及特ニ本會ニ功勞アルモノヨリ推薦シタルモノ
 - 二、特別會員 静岡商業學校ノ教務ニ從事スルモノ及ヒ本校卒業生
 - 三、通常會員 静岡商業學校在學生併ニ嘗テ本校ニ在學セシモノ又ハ其他ニシテ本會ノ趣旨ヲ賛同シ會頭ノ承認ヲ經タル者

第五條 本會ノ趣旨ニ從ヒ左ノ三部ヲ置ク

- 一、講演部
- 二、會誌部
- 三、運動部

第六條 本會ノ役員ハ左ノ如シ

一、會頭 一名 會務ヲ總理ス

二、幹事長 一名 會頭ヲ補佐ス

三、評議員 三名 會頭ノ諮詢ニ應シ本會ノ要務ニ參與ス

四、幹事 若干名 會頭ノ指揮ヲ受ク會務ヲ分掌ス但一名ノ兼任幹事ヲ置ク

五、委員 若干名 幹事ヲ補佐シ各部ノ事務ヲ操ル

第七條 會頭ハ静岡商業學校長ヲ推シ評議員ハ會頭之ヲ囑託ス

幹事ハ會頭之ヲ命シ委員ノ撰定ハ幹事ニ一任ス

第八條 役員ノ任期ハ一ケ年トシ再撰スルモ妨ケナシ

第九條 本會ハ毎年一回大會ヲ開キ前期間ノ事務會計及庶務ヲ報告スルモノトス

第十條 本會會費トシテ左ノ通り徴收ス

一、本校卒業生ヨリハ毎年金五拾錢

二、在學生ヨリハ毎一金拾五錢

三、其他ノ通常會員ハ卒業生ニ準ス

第十一條 會員ニシテ本會ノ体面ヲ汚シタルモノハ除名スルコトアルヘシ

第十二條 規則ノ修正ヲ要スルトキハ會員三十名以上ノ申出ニヨリ出席會員三分ノ

二以上ノ賛成ヲ以テ大會ニ於テ議決ス

第十三條 入會若クハ退會セント欲スル者ハ其旨幹事ニ届出ツヘシ住居ヲ移動シタ

ル場合モ亦同シ

第十四條 本會ニ支部ヲ置クコトアルヘシ但シ規則ハ別ニ之ヲ定ム

第十五條 本則ニ明文ナキモノハ役員協議ノ上適宜之ヲ定ムルコトアルヘシ

静岡商業學校學友會支部設置規則

第一條 會員二十各以上ノ地方ニハ會頭ノ承認ヲ經テ支部ヲ設置スルコトヲ得

第二條 支部ノ規則ハ別ニ之ヲ定メ會頭ノ承認ヲ經ヘキモノトス

附屬商業實踐科一覽

校名	校址	創辦年	校長	主任	教員	學生數	備註
上海商業實踐科	上海	1911
天津商業實踐科	天津	1912
北京商業實踐科	北京	1913
漢口商業實踐科	漢口	1914
廣州商業實踐科	廣州	1915
長沙商業實踐科	長沙	1916
重慶商業實踐科	重慶	1917
成都商業實踐科	成都	1918
昆明商業實踐科	昆明	1919
蘭州商業實踐科	蘭州	1920
西安商業實踐科	西安	1921
太原商業實踐科	太原	1922
濟南商業實踐科	濟南	1923
青島商業實踐科	青島	1924
煙台商業實踐科	煙台	1925
威海衛商業實踐科	威海衛	1926
龍口商業實踐科	龍口	1927
濰縣商業實踐科	濰縣	1928
周村商業實踐科	周村	1929
博山商業實踐科	博山	1930
濟寧商業實踐科	濟寧	1931
臨沂商業實踐科	臨沂	1932
棗莊商業實踐科	棗莊	1933
泰安商業實踐科	泰安	1934
德州商業實踐科	德州	1935
聊城商業實踐科	聊城	1936
張家口商業實踐科	張家口	1937
歸綏商業實踐科	歸綏	1938
包頭商業實踐科	包頭	1939
蘭州商業實踐科	蘭州	1940
西寧商業實踐科	西寧	1941
蘭州商業實踐科	蘭州	1942
蘭州商業實踐科	蘭州	1943
蘭州商業實踐科	蘭州	1944
蘭州商業實踐科	蘭州	1945
蘭州商業實踐科	蘭州	1946
蘭州商業實踐科	蘭州	1947
蘭州商業實踐科	蘭州	1948
蘭州商業實踐科	蘭州	1949

附屬實踐商業科案内

一、日露戦争以來、我國ハ世界ヨリ一等國トシテ尊敬セララル、ハ誠ニ喜ハシキコトナレトモ、種々欠点ガアル。其中テノ大欠点ハ富ノ低キコトテアル。我國ノ富ハ平均一人貳百五拾圓デ、英國ノ參千參拾圓、米國ノ貳千參百四拾圓ニ比ヘテ、情ケナイコトテアル。此有様テモ一等國ハ一等國テ、何處マテモ一等國ノ体面ヲ保タナケレバナラヌコトハ、恰モ其家柄ニ相應シテ、交際ヲシ、又入費ヲ要スルト同シク、國民ハ到底諸税ノ増加ヲ免ル、コトハ出来ナイ。

二、此欠点ヲ補フハ、商工業ヤ農業ヲ盛ナラシメテ富マナケレハナラヌガ、決シテ自然ニ榮ヘテ富ムモノテナク、其基ハ人ニアルカラ、現今種々ナル實業學校ハ皆ナヨク働ケル人ヲ作ル爲メニ起リタルモノテ、決シテボンヤリ物識ヲ作ルノテハナイ。商業ヤ其他ノ業ニ就カントスルモノニハ商業學校、農ニナラントスル者ニハ農業學校、工ニナラントスル者ニハ工業學校カアリテ、充分仕事ノ下地ニナル學問ヲ教ヘ、世ノ中ニ出テノヨク働ケル人間ヲ作ラントスルノテアル。又父兄諸氏ノ望テアルカラ、注意シテ誤ラヌ様ニシナケレヲナラヌ。故ニ父兄諸氏ハ、先ツ第一ニ子弟ヲ將來如何ナル業ニ就カシムヘキカ、第二ニハ何年間位學問サセ得ルカラ定メテ程ヨキ

三、 處ニ入レテ仕事ノ下地ニナルコトヲ學ハセルカ最モ大切テアル
 我商業學校ハ商業ハ勿論銀行會社鐵道郵便等ノ會計ノ仕事ニヨク働ケル者ヲ作
 ル處テ三種アリマス實踐商業科ハ二年間テ下地ナル學問ヲサセ希望ニヨリテハ
 尙ホ一年專修科ニ居ルコトカ出來ル豫科ハ二年間本科ニ入ル仕事ヲサセ本科ハ
 三年ヲ商人ニナル下地ヲ教ヘル處テ圖ノ通りノ關係テアル

本	科	豫	科
高等二年			
專修科	實踐商業科		

四、 故ニ

實踐商業科 二年間テ商業等ニ就カントスル者ハ入ルベシ
 本科ニ入ラントスル者ハ入學シテハナラヌ
 豫科本科 五年間就學セントスル者ハ入學スルガヨシ
 二三年ニテ退學セントスル者ハ實踐商業科ニ入ルガヨシ

本校附屬實踐商業科規程改正理由書

- 一、 本校附屬簡易商業科ハ明治三十三年四月設置以來時勢ノ進運ト社會ノ要求トニ
 應シ教授ニ訓練ニ改良ヲ加ヘ益發達ヲ見ルニ至レリ其在學生徒ノ如キ多クハ
 皆本市商工業者ノ子弟ニシテ卒業後ハ家業ニ從事シ或ハ銀行會社商店其他ヘ勤
 務シ其成績頗見ルヘキモノアリ卒業生ノ需要ハ年々増加シ現今之ガ要求ヲ充ス
 ニ足ラサルノ状態ナリ
- 二、 小學校令改正ノ結果義務教育修業年限延長セラレ明治四十一年度ニ於テハ五ヶ
 年四十二年度以降ハ六ヶ年トナリ從來四ヶ年修業ノ者ヲ收容シテ入學ヲ許可セ
 シモノニヶ年ノ延長トナリシヲ以テ勢ヒ簡易商業科學科課程ヲ改正シ其内容ニ
 於テモ多少ノ斟酌ヲ加ヘ以テ義務教育修了後商業ニ從事スヘキモノニ對シ適切
 ナル教育ヲ施スノ機關トスルノ必要アリ
- 三、 近年社會ノ趨勢ハ經濟的方面ニ於テ其發達著シク男子ハ勿論女子ト雖經濟的智
 識ト技能トヲ要スルニ至レリ本市ノ如キ女子ヲ實業的方面ニ採用スルノ場所益
 多ヲ加ヘ銀行支店會社鐵道郵便等事務ノ種類ニヨリテハ却テ男子ニ優ル者アル
 ヲ聞ク殊ニ現今ノ大勢ハ女子ト雖安閑ノ境遇ニ居ルヲ許サズ大ニ女子商業教育
 ノ必要ニ迫ルヲ認ム故ニ組織變更ト共ニ女子ノ入學ヲ許可シ女子ヲシテ商業ノ

主婦トナリ或ハ銀行會社商店等ハ勤務スルニ適當ナル教育ヲ施シ以テ本市ニ於ケル需要ヲ充サントスル所以ナリ

四、附屬簡易商業科ノ名稱ハ規程改正組織變更ト共ニ其内容ノ革新ヲ表ハスヲ適當ト認ムルヲ以テ附屬實踐商業科ト改稱セントス

市立靜岡商業學校附屬實踐商業科規程

第一條 實踐商業科ハ商業學校規程乙種程度ニヨリ商業實務及經濟思想ヲ授クルヲ以テ目的トス

第二條 生徒定員ハ二百名トス

第三條 修業年限ハ實踐商業科ニケ年專修科一ケ年トス

第四條 實踐商業科ノ學科ハ修身、國語、數學、地理、理化及商業品、商、英語、體操ノ八科トス

學科課程

修 身	學 科 目		時 數
	實 踐	商 業 科	
一	人倫道德ノ要旨	全上	一
	漢字交リ文	全上	八
	書簡文及記事文	全上	八
	行草	全上	八
	分數比例歩合算	全上	五
	四則及速算	全上	五
	商業日本地理	全上	二
	理化大意	全上	二
	單式	全上	二
	小賣商業ニ關スル事項	全上	六
	小賣商業取引	全上	六
	誦讀譯解書取	全上	三
	普通體操	全上	二
三〇	合 計		三〇

修 身	學 科 目		時 數
	實 踐	商 業 科	
一	人倫道德ノ要旨	全上	一
	漢字交リ文	全上	八
	書簡文及記事文	全上	八
	行草	全上	八
	分數比例歩合算	全上	五
	四則及速算	全上	五
	商業日本地理	全上	二
	理化大意	全上	二
	單式	全上	二
	小賣商業ニ關スル事項	全上	六
	小賣商業取引	全上	六
	誦讀譯解書取	全上	三
	普通體操	全上	二
三〇	合 計		三〇

備考 本科ノ特色トシテ商業國語數學ニ重キヲ置キ中等學校規則ヨリ比較的多クノ時間ヲ配當セリ

市立靜岡商業學校附屬實踐商業科規程

第五條 實踐商業科ニ入學スベキ生徒ハ品行端正身體健全年齡滿十二歲以上ニシテ尋常小學校卒業ノ者又ハ左記入學試驗科目ニ合格シタルモノトス

一作文 往復文 二習字 楷 行 三算術 四則雜題

第六條 專修科ニ入學スヘキ生徒ハ實踐商業科卒業者高等小學校卒業者若クハ之レト同等以上ノ學力ヲ有スルモノトス

第七條 實踐商業科ヲ修了ノ者ニハ左記第一號卒業證書ヲ授與ス又其學力品行共ニ優等ナル者ニハ全二號證書ヲ授與ス

第一號書式

卒業證書

族 籍

氏 名

年 月 日 生

校 印

本校所定ノ附屬實踐商業科專修科全學科ヲ修了セリ依テ之ヲ證ス

年 月 日

學 校 長 氏

名 印

割 印

番 號

第二號書式

優等卒業證書

族 籍

氏 名

年 月 日 生

校 印

本校所定ノ附屬實踐商業科(專修科)全學科ヲ修了シ學力品行共ニ優等ノ證トシテ此證書ヲ授與ス

年 月 日

學 校 長 氏

名 印

割 印

番 號

第八條 授業料ハ一ヶ年金六拾錢トス

第九條 本規定ニ明文ナキモノハ總テ本校規則ヲ適用ス

附 則

附屬實踐商業科學科科目

第十條 舊高等小學校第二學年修了者ノ入學ニ就テハ第五條尋常小學校卒業者ノ例ニ依リ現ニ在學セル生徒ハ其卒業ニ至ル迄前ニ學科課程ニヨル

附屬實踐商業科學科細目

第一 修身科

教育勅語、國ニ對スル心得、社會ニ對スル心得、家庭ニ對スル心得、自己ニ對スル心得

讀書、讀方意義、文法、書取、

第二 國語科

作文、普通文、往復文、商用文、習字、行草體、書方及練習、

第三 數學

筆算、四則諸等、分數、小數、比例、百分算、珠算、四則、速算、暗算、

第四 地理科

商業日本地理、主要貿易國地理

第五 理化及商品

理化學大意

簡易ナル商品ノ説明

簿記 商業簿記單式復式及銀行簿記大意

第六 商業

商事要項 小賣商業、卸賣商業、商標機關其他 實踐 小賣卸賣ニ關スル取引(模擬實踐)

第七 英語科

綴字、讀方、譯解、書取、習字、文法、會話、作文

第八 体操科

學科 生理、衛生ノ大意及衣食住ノ心得等 術 三、普通体操、遊戯、體操、野外運動

現在生徒

實踐商業科一學年 (五十三名)

佐野正春	平靜岡市	伏見 銈	平靜岡市	川口 健吉	平靜岡市
村土 肇保	神奈川縣	鈴木 修	平磐田郡	武衛 太郎	平磐田郡
杉山又三郎	靜岡市	鈴木 八十	平磐田郡	萩原 規矩	平安倍郡

現在生徒

中前川	小林寛次郎	大石留吉	前田鋭藏	松永善三郎	納本清吉	中山幸一郎	黒田政次	望月清六	大長留藏	山梨源作	大木幹二	松野晴三郎	萩原重三	萩原惣平
海野秀三郎	金田好雄	海野好男	山口傳一	勝山純作	井上菊太郎	武田鐵五郎	岩本正男	望月幸市	長嶋義平	山田久吉	田中日心	小泉武雄	奥村重吉	
渡邊幸吉	松尾清吉	峯尾清吉	篠崎與作	秋山善三郎	内田耕太郎	山本金太郎	鳥居良一	繁田藤一郎	杉本倉藏	杉浦桃太郎	村田隆一	望月平太郎	金田五兵衛	
民市	民市	民市	民市	民市	民市	民市	民市	民市	民市	民市	民市	民市	民市	民市

宮城榮作	大橋覺治	本間音三	瀧繁太郎	天野治平	竹内寛次	築地金也	佐藤孝三郎	服部藤吉	岩崎爲次郎	竹内嘉十	長谷川鋤吉	海野順作
大橋庄太郎	河村嘉茂平	高岡益太郎	山本榮一	高山角藏	大石吉太郎	牧野金五	小島恭一	朝比奈光太郎	杉山友次郎	小柳忠一	大村宗平	鈴木恭平
寺田安太郎	武藤金作	長島金次郎	白井敬次郎	野崎實	小長井七郎	望月銀次郎	森好一	乾信太郎	谷角延吉	山角富吉	小林富吉	
民市	民市	民市	民市	民市	民市	民市	民市	民市	民市	民市	民市	民市

▲在生徒

簡易科三年

(二十九名)

簡易科二年甲組

(二十七名)

現在生徒數及學級數調查表

學級數	生徒數	學年			計
		第一學年	第二學年	第三學年	
一	五	一	元	七	一五六

現在生徒數及學級數調查表

杉山 覺藏	井浦 謙吉	相川 榮太郎	鈴木 銀六	深見 清一	石田 永次	柴山 喜重	田中 清重	海野 義藏
國松 源三郎	加藤 彦太郎	川崎 彦太郎	岩崎 孝一	野崎 淺平	石原 龜吉	鈴木 四郎	岩崎 儀助	長島 賢作
前田 銀次	片山 久次郎	小林 仙吉	大塚 信策	高橋 申三	平尾 忠一	柳原 安平		
靜岡市	靜岡市	靜岡市	靜岡市	靜岡市	靜岡市	靜岡市	靜岡市	靜岡市

桑原 賢吉	增田 源一	藤浪 長治	漆畑 幸平	大石 德藏	風間 米次郎	長谷川 誠治郎	堀内 秀雄	伊藤 源次	山口 弘次	小澤 岩太郎	鈴木 虎藏	中島 源吉	增田 常活
岡村 豐吉	山口 喜八郎	古木 光藏	岡野 多市	森 修治	和田 源次郎	村松 周平	前田 幸太郎	狩野 儀兵衛	森田 久市	增田 平次郎	片田 金太郎	岸本 志郎	瀧 卯木郎
栗田 代助	田村 儀三郎	望月 善治	柳瀬 松次郎	安田 俊造	紅林 喜太郎	瀧浪 作太郎	倉澤 尙吉			大見 文右衛門	原田 兼太郎	大原 啓市	野櫻 房藏
靜岡市	靜岡市	靜岡市	靜岡市	靜岡市	靜岡市	靜岡市	靜岡市	靜岡市	靜岡市	靜岡市	靜岡市	靜岡市	靜岡市

簡易科二年乙組 (三十七名)

生徒年齢表

學年	最高		最低		平均
	月	年	月	年	
實踐科一年	十四年	四月	十二年	一月	十二年十一月
簡易科三年	十三年	六月	十二年	六月	十二年十月
全	十三年	七月	十一年	一月	十一年九月

生徒郡市別表

第一號表

郡市	實踐科一年		簡易科三年		全二學年		計
	人	數	人	數	人	數	
靜岡市	二七	〇	八	二〇	一六	五七	一〇四
郡部	二	一	一	一	一	一	四
他府縣	二	一	一	一	一	一	四
合計	三〇	一	一〇	二二	一八	五九	一二六

第二號表

郡市	實踐科一年		簡易科三年		全二學年		計
	人	數	人	數	人	數	
靜岡市	二七	〇	七	二〇	一三	五七	一〇四
安倍郡	一五	七	一	一	一	一	三五
志太郡	二	一	一	一	一	一	二
庵原郡	二	一	一	一	一	一	二
小笠郡	一	一	一	一	一	一	二
磐田郡	五	一	一	一	一	一	六
濱名郡	一	一	一	一	一	一	一
他府縣	二	一	一	一	一	一	四
合計	五三	二九	一七	四二	二八	七五	一五六

生徒異動表

年度	入學志願者	入學者	半途退學者	卒業者	生徒數
一九二〇年

生徒郡市別表 生徒異動表

明治三十九年度	八	七	三	一〇〇
全四十年年度	一〇〇	一〇〇	四九	三五
全四十一年年度	三三	三		一八三

附屬簡易商業科卒業生

- 第一回卒業生 (三十五年) ×ハ補習科ニ入リタルモノ
- 不明 × 奥田 鐵太郎 靜岡市民 本科卒業
 - 靜岡市上石町駒木活版所山口 春太郎 靜岡市民 本科卒業
 - 坂本 儀作 靜岡市民 本科卒業
 - 山崎 豊太郎 靜岡市民 本科卒業
 - × 小林 武治 靜岡市民 本科卒業
 - × 東京市小石川區下宮坂町神谷 勘十郎 靜岡市民 本科卒業
 - 講道館 本科卒業 桐澤 安太郎 靜岡市民 自家營業
 - 清水町本附四十目 山田政八方 小野 壽一郎 靜岡市民 自家營業
 - × 平尾 儀三郎 安倍郡 本科卒業
 - × 杉本 豊太郎 靜岡市民 本科卒業
 - × 齋藤 儀一 靜岡市民 本科卒業
 - 高田 忠 靜岡市民 本科卒業
 - × 坂本 安太郎 靜岡市民 本科卒業
 - 山崎 正次 靜岡市民 本科卒業
 - 安池 正次 靜岡市民 本科卒業
 - 望月 政 靜岡市民 本科卒業
 - × 嶋村 新太郎 靜岡市民 自家營業
 - × 漆畑 久作 靜岡市民 本科卒業
 - 上坂 定次郎 靜岡市民 本科卒業
 - 上杉 保太郎 靜岡市民 本科卒業
 - 土山 康二 靜岡市民 本科卒業
 - 鹿島 清次 靜岡市民 本科卒業
 - 平尾 浩太郎 靜岡市民 本科卒業
 - 鹿島 彦二 靜岡市民 本科卒業
 - 増永 治平 靜岡市民 本科卒業
 - 和 田 央士 安倍郡 本科卒業
 - × 山川 元次郎 靜岡市民 自家營業
 - × 内野 政七 靜岡市民 自家營業
 - × 青木 政吉 靜岡市民 自家營業

- × 楠澤 磯之助 靜岡市民 自家營業
- 町塚 幸太郎 靜岡市民 本科卒業
- 前川 達夫 靜岡市民 自家營業
- × 伊東 鐵大郎 靜岡市民 自家營業
- × 野崎 佐吉 安倍郡 自家營業
- × 土切 源一 靜岡市民 本科卒業
- × 秋山 藤助 靜岡市民 自家營業
- × 新間 國一 靜岡市民 自家營業
- × 青島 正平 靜岡市民 自家營業
- 原 幸吉 靜岡市民 本科卒業
- 計三十八名
- 第二回卒業生 (三十六年)
- 東京淺草區元吉町一〇 宇津 千代藏 靜岡市民 自家營業
- 石山 金作 靜岡市民 北海道釧路 本科卒業
- 多々良 房吉 靜岡市民 本科卒業
- 前田 直次郎 靜岡市民 自家營業
- 近藤 金藏 靜岡市民 自家營業
- 長谷川 顯一郎 靜岡市民 本科卒業

附屬簡易商業科卒業生

本科卒業 小長井 銀司 靜岡市
 自家營業 岡村 銀藏 靜岡市
 靜岡郵便局 曾根田 清松 靜岡市
 本科卒業 時田 久吉 靜岡市
 本校在學 小林 憲治 靜岡市
 本校在學 山村 茂樹 靜岡市
 自家營業 前田 武十郎 靜岡市
 掛川銀行靜岡支店 田中 穂輔 靜岡市
 本科卒業 築地 利助 靜岡市
 自家營業 金原 彌太郎 靜岡市
 自家營業 小林 幸一郎 靜岡市
 自家營業 海谷 安太郎 靜岡市
 自家營業 永嶋 新作 安倍市
 自家營業 山本 千代藏 靜岡市
 自家營業 南村 武夫 靜岡市
 本科卒業 南村 武夫 靜岡市
 本科卒業 瀧元 濱田 安藤商店方
 東京遊學中
 自家營業 小野田 音吉 靜岡市
 自家營業 渡目 房太郎 靜岡市
 自家營業 杉田 善太郎 靜岡市
 自家營業 瀧口 彦次郎 靜岡市
 自家營業 北 憲吉 靜岡市
 自家營業 增田 傳吉 靜岡市
 本校在學 松下山 街次郎 靜岡市
 自家營業 岩崎 彌太郎 靜岡市
 本科卒業 大塚 保次郎 靜岡市
 當市兩替町三丁目 瀧本 本店
 自家營業 永井 國太郎 靜岡市
 增永 勘三 靜岡市
 鈴木 吉太郎 靜岡市
 森 發三 靜岡市
 若川 貞吉 靜岡市
 小 擇 眞一 靜岡市
 小野田 音吉 靜岡市
 渡目 房太郎 靜岡市
 杉田 善太郎 靜岡市
 瀧口 彦次郎 靜岡市
 北 憲吉 靜岡市
 增田 傳吉 靜岡市
 松下山 街次郎 靜岡市
 岩崎 彌太郎 靜岡市

沼津上皇早川洋服店 福山 孝 靜岡市
 自家營業 增田 幸一 靜岡市
 自家營業 小杉 定吉 靜岡市
 計四十一名
 第三回卒業生 (三十七年)
 本校在學 原田 清次郎 靜岡市
 本校在學 白鳥 英三郎 靜岡市
 本校在學 増井 謹吾 靜岡市
 本校在學 山村 銀十 靜岡市
 自家營業 小柴 經吉 靜岡市
 本校在學 三宅 長吉 靜岡市
 自家營業 石龜 終一 靜岡市
 靜岡市吳服町一丁目 前川 元夫 靜岡市
 山名屋吳服店 杉山 捨藏 靜岡市
 三十五銀行 石井 幸吉 靜岡市
 靜岡農工銀行
 自家營業 佐藤 久一 靜岡市
 本校在學 岩崎 毅一 靜岡市
 本校在學 和田 理輔 靜岡市
 本校在學 上田 久吉 靜岡市
 自家營業 金九 大次郎 靜岡市
 本校在學 石井 幸吉 靜岡市
 本校在學 大橋 多喜藏 靜岡市
 本校在學 川村 快二 靜岡市
 本校在學 清水 鶴太郎 靜岡市
 自家營業 服部 加一 靜岡市
 死亡 佐藤 久一 靜岡市
 本校在學 岩崎 毅一 靜岡市
 本校在學 和田 理輔 靜岡市
 本校在學 上田 久吉 靜岡市
 自家營業 金九 大次郎 靜岡市
 本校在學 石井 幸吉 靜岡市

附屬島田農科卒業生

吳服町二丁目 阿波屋陶器店	高橋保	自家營業	高岡平四郎	土原郡
自家營業	田中廣太郎	自家營業	玉井精一	靜岡市
本校在學	鈴木英一	自家營業	廣瀬三郎	靜岡市
自家營業	鈴木德太郎	自家營業	入木喜之助	靜岡市
自家營業	瀧波重助	自家營業	渡邊精造	靜岡市
兩替町長谷川酒店	野呂腕一	自家營業	池田精一郎	靜岡市
自家營業	小澤久吉	自家營業	氷谷辰二	靜岡市
自家營業	平尾亮一	自家營業	堀田伊兵衛	靜岡市
自家營業	佐瀬茂太郎	自家營業	山田堯	安倍郡
東京橋區鍋町二丁目 津輕洋服店	川口壽的吉	自家營業	田島邦良	新玉縣
自家營業	清山峻治	自家營業	石神四郎	靜岡市
自家營業	田宮茂太郎	自家營業	和田祐三郎	靜岡市
自家營業	田宮茂太郎	自家營業	柴理髮店	靜岡市
自家營業	野村文太郎	自家營業	堀田伊兵衛	靜岡市
吳服町五丁目目屋吳服店大塚隆雄	野呂行吾	本校在學	安田謙次	靜岡市
本校在學	杉山寛吉	本校在學	海野物左衛門	安倍郡
自家營業	池上清雄	自家營業	柴田彦之輔	靜岡市
全	望月鐵藏	宮ヶ崎渡邊米店	瓜田與吉	靜岡市
本校在學	増永政吉	自家營業	伊藤信三	靜岡市
全	小林保信	自家營業	望月壯三	靜岡市
全	青島藤吉	自家營業	又平哲三郎	東京府
清水町青木回漕店	山梨金藏	本校在學	堀池富作	靜岡市
本校在學	稻森松太郎	自家營業	増田力藏	靜岡市
自家營業	望月爲吉	自家營業	太田茂作	靜岡市
自家營業	櫻井鎮次	自家營業	櫻井辰雄	安倍郡
東京市淺草區花川戸町 三十四番地三勝材木店	磯谷久雄	自家營業	山村市藏	靜岡市
自家營業	宮地繁藏	本校在學	渡邊敏男	駿東郡

自家營業	×	丹羽初藏	靜岡市	自家營業	清水庄平	靜岡市
全		小林榮藏	同	自家營業	甲田清七	原郡
全		寺尾英吉	同	自家營業	山口泰助	同
全		天尾公一	同	自家營業	寺田猪太郎	同
全		石川義一	同	全	天田喜作	同
全		杉本傳藏	同	本校在學	×	高須清吉
全	×	櫻井鶴一	同			

計四十五名

第五回卒業生

(三十九年)

本校在學	酒井金作	安倍郡	自家營業	青木吉之助	靜岡市	
本校在學	山崎與助	靜岡市	自家營業	松下忠吉	同	
自家營業	花村喜代藏	同	自家營業	鈴木兼太郎	同	
本校在學	高田全	同	東京市深川區西元町	×	鈴木兼太郎	同
新通五丁目寺田伊之助方有	賀桂藏	同	西川政七方	大石泰	同	
自家營業	丹羽長吉	同	本校在學	森鶴吉	同	

自家營業	×	近藤清吉	山梨縣	自家營業	杉山弘太郎	靜岡市	
靜岡市馬場町魚象方		増田定吉	靜岡市	鷹匠町一ゴツトリ	×	海野勝藏	同
靜岡市吳服町二丁目		富永榮作	安倍郡	東京市日本橋區	藤田馬三	同	
山名吳服店		前川宗造	靜岡市	通三丁目丸善株式會社	山村喜十	同	
本校在學		尾崎正	安倍郡	×	酒井信太郎	同	
同	×	中島四郎	東京府	狩野喜平	安倍郡		
同	×	桑原宗助	靜岡市	勝谷善三郎	靜岡市		
自家營業		生田雄太郎	同	宮崎久太郎	同		
同		勝見傳次郎	安倍郡	×	古木保太郎	安倍郡	
本校在學		小長井銈次郎	同	築地癸巳郎	靜岡市		
	×	鈴木彦次郎	同	北嶋米造	同		
	×	深見萬藏	靜岡市	高木庄次郎	同		
	×	櫻井幸太郎	同	榎澤新太郎	安倍郡		
靜岡市上魚町		中村常吉	同	朝比奈兼吉	靜岡市		
長谷川吳服店方		山本具三	同	白鳥進之助	安倍郡		
本校在學							

附屬簡易商業科補習科修了生

自家營業 小林 健次 平安倍郡民市
 宮崎 甲子吉 平安倍郡民市
 × 中村 兼次郎 同同
 杉山 正太郎 平安倍縣民市
 井木 亮 平安倍郡民市
 本校在學
 山中 林同同
 計五十五名

自家營業 永井 彦次郎 平安倍郡民市
 × 片井 彦次郎 平安倍郡民市
 谷口 讓 平安倍郡民市
 × 磯谷 專三 平安倍郡民市
 × 東京市日本橋區
 新大坂町九番地宮崎方
 橋本 耕三郎 平安倍郡民市
 本校在學
 × 村岡 文平 平安倍郡民市

附屬簡易商業科補習科修了生

第一回修了生 (三十六年)

靜岡縣安倍郡清水町山田醬油店 小野 壽一郎 平安倍郡民市 自家營業 坂本 安太郎 平安倍郡民市
 自家營業 平尾 儀三郎 平安倍郡民市 自家營業 伊東 鐵太郎 同同
 靜岡市本通二丁目澤田質店
 自家營業 奧田 鐵太郎 平安倍郡民市 漆畑 久作 同同
 同 小林 武治 同同 本科卒業 杉本 豐太郎 同同
 同 齋木 儀一 同同 自家營業 野崎 佐吉 同同

自家營業 桶澤 磯之助 平安倍郡民市 自家營業 鹿島 彦三 平安倍郡民市
 靜岡市宮ヶ崎町 高木 鐵藏方 土切 源一 同同 全 山川 元次郎 同同
 自家營業 青木 政吉 同同

計十五名

第二回修了生 (三十七年)

北海道 路 近藤 金藏 平安倍郡民市 靜岡市兩替町二丁目 瀧帽子店 永井 國太郎 平安倍郡民市
 自家營業 小林 幸一郎 同同 靜岡縣安倍郡 大岩村 瀧口 彦次郎 同同
 全 小林 憲治 同同 靜岡機關庫 清水 次七 平安倍郡民市
 全 小野田 音吉 同同

計七名

第三回修了生 (三十八年)

自家營業 白鳥 英三郎 平安倍郡民市 自家營業 和田 理輔 平安倍郡民市
 全 山村 銀十 同同 全 金丸 大次郎 同同
 株式會社三十五銀行 杉山 捨藏 同同 全 野呂 脛一 同同
 シククリ吳服町阿波屋 高橋 保同 全 小澤 久吉 平安倍郡民市

附屬簡易商業科補習科修了生

自家營業
清水 鶴太郎 靜岡市
平尾 亮一 同

自家營業
東宮日本橋新乘物町
杉村支店

玉井 精一 靜岡市
渡邊 精造 同
石神 四郎 同
高岡 平四郎 靜岡市
堀田 伊兵衛 靜岡市

本校在學

計十九名

第四回簡易商業科補習科修了生

(三十九年)

靜岡市吳服町五丁目
谷屋吳服店方

大塚 隆雄 靜岡市

本校在學

高須 清吉 靜岡市

自家營業

青木 清作 同

自家營業

海野 惣左工門 平安倍郡

全

望月 爲吉 同

全

山村 市藏 靜岡市

清水町青木回漕店

山梨 金藏 同

全

岡谷 正吉 同

自家營業

望月 鐵藏 同

全

增田 力藏 同

全

田宮 昌雄 平安倍郡

全

宮地 繁藏 同

全

真田 萬平 三重縣

全

櫻井 鶴一 同

自家營業

寺田 猪太郎 靜岡市

自家營業

櫻井 鎮次 靜岡市

全

丹羽 初藏 同

計十七名

第五回簡易商業科補習科修了生

(四十年)

本校在學

中島 四郎 東京府

自家營業

鈴木 彦次郎 平安倍郡

全

森 鶴吉 靜岡市

全

篠原 勝司 同

橫濱市太田町一丁目
矢人支店方

櫻井 幸太郎 同

全

中村 兼太郎 同

本校在學

桑原 宗助 同

全

村岡 文平 同

橫濱市元濱町二丁目
安達商店方

近藤 清吉 山梨縣

全
東京市日本橋區
新大坂町九番地宮崎方

片井 彦次郎 同

自家營業

鈴木 兼太郎 靜岡市

自家營業

磯谷 專三 同

全

佐野 重藏 富士郡

自家營業

小泉 癸巳雄 靜岡市

全

海野 勝藏 靜岡市

全

杉山 祐平 平安倍郡

全

古木 保太郎 平安倍郡

全

米澤 秀三 同

全

深見 万藏 靜岡市

全

海野 茂登治 同

附屬簡易商業科補習科修了生

計二十二名

第六回簡易商業科卒業生

(四十一年)

本校在學	松水喜三郎	靜岡市	自家營業
自家營業	萩原榮一	同	本校在學
全	佐々士信	同	自家營業
全	杉山萬吉	同	本校在學
全	渡邊幸吉	同	自家營業
全	和田虎吉	同	全
全	梅原龜吉	同	本校在學
全	齋藤一藏	同	全
全	海野秀三郎	同	自家營業
自家營業	白鳥義五郎	同	本校在學
全	安東喜市	安倍郡	全
水落町前田酒店方	大村清一	靜岡市	全
自家營業	藤井喜一	同	全
片山仙太郎	靜岡市	自家營業	
補田	靜岡市	自家營業	
鈴木鐘吉	靜岡市	自家營業	
海野好男	同	自家營業	
久野鐵太郎	同	自家營業	
河村宇三郎	同	本校在學	
岩本正男	同	本校在學	
漆畑唯一	安倍郡	本校在學	
後藤末吉	靜岡市	本校在學	
池田誠	同	本校在學	
納本清吉	安倍郡	本校在學	
武田精一	靜岡市	本校在學	

計四十五名

附屬簡易商業科卒業生就職別

種別	年次						計
	三十五年	三十六年	三十七年	三十八年	三十九年	四十年	
自家營業	一〇	二二	五	八	二	一五	六二
商店	一	二	三	二	七	一	一六
銀行會社	一	一	二	一	二		六
官廳へ奉職者							三
簡易補習科入學者	一五	六	一九	一五			五五
本校ニ入學セル者	一〇	一七	二二	一九	三五	九	一〇三
他ノ學校ニ入學者	一	一					二
死亡			一				一
其他		一					一
合計	二六	四二	四四	四五	五五	三五	二四八

附屬簡易商業科卒業生就職別

附屬簡易商業科補習科修了者就職別

種別	年次		官廳へ奉職者	銀行會社	商店	自家營業	本校ニ入學セラル者	其他	合計
	年	次							
種別	三十六年	第一回			三	二			一五
	三十七年	第一回				四			七
	三十八年	第三回			二	一			一九
	三十九年	第四回			二	一			一七
	四十年	第五回			二	二			三
	四十一年	第六回							三
計			九	一	一三	五六			八〇

附屬簡易商業科卒業生郡市別表

第一號表

郡市	年次		計
	年	次	
郡市	三十五年	第一回	三
	三十六年	第二回	一
	三十七年	第三回	八
	三十八年	第四回	九
	三十九年	第五回	一五
	四十一年	第六回	五
計			四二

第二號表

郡市	年次		合計	他府縣	榛原郡	駿東郡	庵原郡	志太郡	安倍郡	静岡市
	年	次								
郡市	三十五年	第一回	三						三	三
	三十六年	第二回	一						二	三
	三十七年	第三回	八		二				六	三
	三十八年	第四回	九		三			一	四	三
	三十九年	第五回	一五		一				一五	六
	四十一年	第六回	五						五	二〇
計			四二	六	二	一	三	一	三五	一〇〇

附屬簡易商業補習科修了者郡市別表 附屬簡易商業科卒業生郡市別表

附屬簡易商業科補習科修了生郡市別表

第一號表

郡市	年次	第一回	第二回	第三回	第四回	第五回	第六回	計
靜岡市		一三	六	一六	一四	九		五八
郡部		二	一	三	三	二		一八
他府縣				一	一	三		四
合計		一五	七	一九	一七	三		八〇

第二號表

郡市	年次	第一回	第二回	第三回	第四回	第五回	第六回	計
靜岡市		一三	六	一六	一四	九		五八
安倍郡		三		一	二	一〇		一五
富士郡						一		一
榛原郡				二				二
濱名郡			一					一
合計		一五	七	一九	一七	三		八〇

他府縣	合計
	一五
	七
	一九
	一七
	三
	八〇

明治四十一年度教科書配當表

附屬簡易商業科

學科	年	修身	讀書	算術	習字	地理	歷史	圖書
一學年	一	全	簡易商業讀本	高等小學算術書	高等小學書方手本	小學地理		高等小學鉛筆書手本
二學年	一	全		全	全		小學日本歷史	全
三學年	一	全		全	全			上
四學年	一	全		全	全			上
五學年	一	全		全	全			上
六學年	一	全		全	全			上
七學年	一	全		全	全			上
八學年	一	全		全	全			上

附屬簡易商業科補習科修了生郡市別表 明治四十一年度教科書配當表

市靜岡縣 立靜岡商業學校生徒身體検査統計表(簡易科)明治四十一年四月検査

年	十五年				十四年				十三年				十二年				年
	平均	最小	最大	總數	平均	最小	最大	總數	平均	最小	最大	總數	平均	最小	最大	總數	
																	身長
																	體重
																	胸圍
																	常時
																	盈虛
																	差
																	正
																	左彎
																	右彎
																	後屈
																	強中薄
																	弱
																	視正眼
																	視遠左眼
																	視近左眼
																	視正右眼
																	視遠右眼
																	視近右眼
																	眼疾
																	耳疾
																	齒牙
																	疾
																	病
																	員人總
																	備考

要項	英語	英語教本	英語教本	英語教本	英語教本	英語教本	英語教本	英語教本	英語教本	英語教本	英語教本	英語教本	英語教本	英語教本	英語教本	英語教本	英語教本	英語教本	英語教本	英語教本
實踐商業科第一學年	實踐商業科第一學年	實踐商業科第一學年	實踐商業科第一學年	實踐商業科第一學年	實踐商業科第一學年	實踐商業科第一學年	實踐商業科第一學年	實踐商業科第一學年	實踐商業科第一學年	實踐商業科第一學年	實踐商業科第一學年	實踐商業科第一學年	實踐商業科第一學年	實踐商業科第一學年	實踐商業科第一學年	實踐商業科第一學年	實踐商業科第一學年	實踐商業科第一學年	實踐商業科第一學年	實踐商業科第一學年
切田太郎編著	切田太郎編著	切田太郎編著	切田太郎編著	切田太郎編著	切田太郎編著	切田太郎編著	切田太郎編著	切田太郎編著	切田太郎編著	切田太郎編著	切田太郎編著	切田太郎編著	切田太郎編著	切田太郎編著	切田太郎編著	切田太郎編著	切田太郎編著	切田太郎編著	切田太郎編著	切田太郎編著
最近ユ易商業讀本	最近ユ易商業讀本	最近ユ易商業讀本	最近ユ易商業讀本	最近ユ易商業讀本	最近ユ易商業讀本	最近ユ易商業讀本	最近ユ易商業讀本	最近ユ易商業讀本	最近ユ易商業讀本	最近ユ易商業讀本	最近ユ易商業讀本	最近ユ易商業讀本	最近ユ易商業讀本	最近ユ易商業讀本	最近ユ易商業讀本	最近ユ易商業讀本	最近ユ易商業讀本	最近ユ易商業讀本	最近ユ易商業讀本	最近ユ易商業讀本
全	全	全	全	全	全	全	全	全	全	全	全	全	全	全	全	全	全	全	全	全
出版所	出版所	出版所	出版所	出版所	出版所	出版所	出版所	出版所	出版所	出版所	出版所	出版所	出版所	出版所	出版所	出版所	出版所	出版所	出版所	出版所
定價	定價	定價	定價	定價	定價	定價	定價	定價	定價	定價	定價	定價	定價	定價	定價	定價	定價	定價	定價	定價
價	價	價	價	價	價	價	價	價	價	價	價	價	價	價	價	價	價	價	價	價



明治四十一年十一月十五日印刷

明治四十一年十一月二十日發行

市立静岡商業學校

印刷者

静岡市吳服町四丁目三十番地
小池直次郎

印刷所

静岡市吳服町四丁目三十番地
小池商店活版部

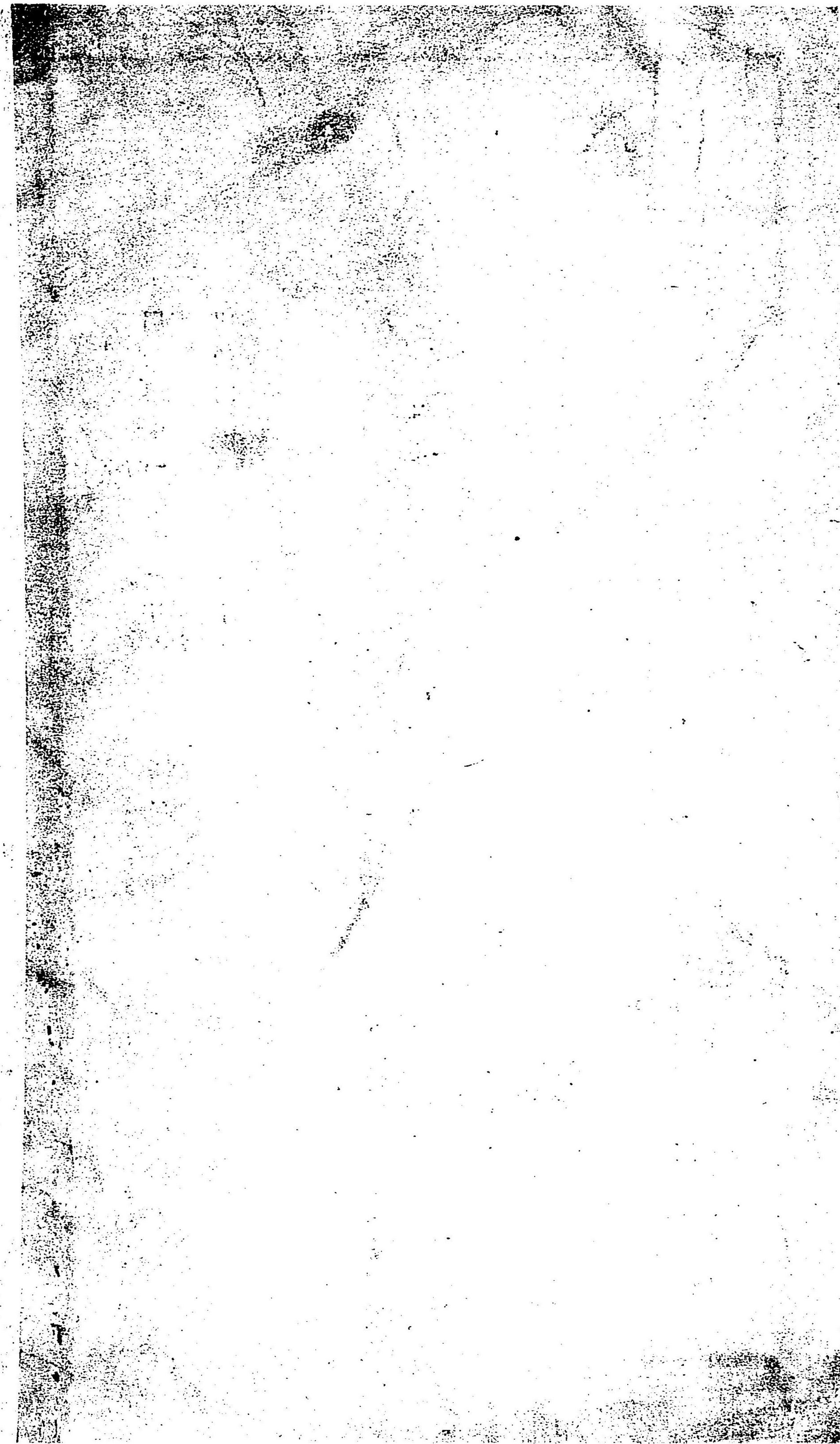

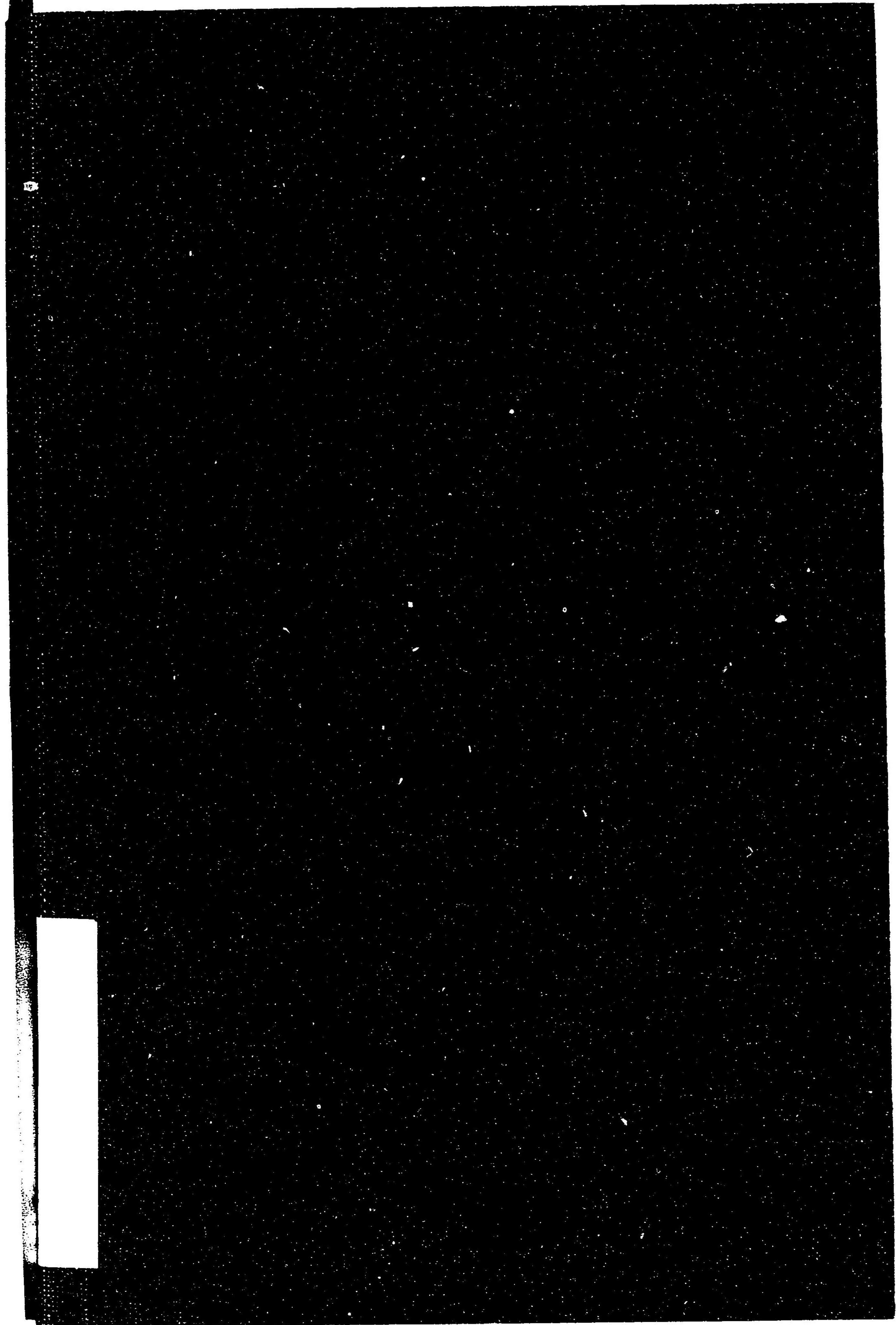

Small white rectangular label with illegible text, oriented vertically on the left edge of the black redacted area.

特30

923

静岡県立

静岡商業学校一覽

国立国会図書館

048720-000-8

特30-923

静岡縣市立静岡商業学校一覽

市立静岡商業学校

M41

BEJ-0238

