綏中縣志

王光恩 署

K410.81
42
光緒18

中華民國十八年十二月

經中縣志

王炎旦題

綏中縣志
卷首
序
撮影
圖
修志姓名
例言
目錄

遼寧作新印刷局印

綏中縣志序

禹貢詳九州物產職方掌天下輿圖是古之爲治者莫不以書誌爲首要況古之爲政也簡今之爲政也繁即如山川沿革物產多寡以及財賦錢穀之贏絀教育風俗之良窳不有載籍何資考鏡故時屆今日縣誌之修輯尤爲刻不容緩之要圖考綏中爲縣建自有清末葉由寗遠州畫六股河迤西地域分興城臨榆兩邑之甌脫爲一縣之敷治雖歷有年所而創始維艱百端待舉志乘缺如有由然矣迨民國十五年秋省令各縣修輯誌書前任邑宰文君鎰始延聘邑中鴻儒碩學相與從事纂修徵稿集思旁搜博採經營累歲始克蕆事顧稿脫送核未竣而文君即遷官以去及憲章奉命來守斯土

遼寧作新印刷局印

省府甫將誌稿發還今將付梓矣乃董其事者索序於余余維綏中昔稱中後所原爲重鎭南臨渤海北接凌朝西通灤榆東屏遼瀋北寧鐵路橫貫其間交通便利地處衝繁誠東省之門戶河北之藩籬焉國防省疆咸占重位軍事商業俱屬咽喉是以縣誌之在綏中關係更爲重要茲詳覽此誌之內容非不傳之要隘即就淹之事蹟或鈎考課賦或疏記物產興革利弊悉收並載俾後之來者知尺地一民莫非國有作育防守借鑑有資則斯誌之輯實有裨於國家與吏治者綦重且大豈特爲一縣之掌故而已耶憲章謭陋不文竊喜斯誌之成而有以匡予之不逮也勉書數言聊以誌幸斯爲序

中華民國十八年五月綏中縣縣長孫憲章

綏中縣志序

丙寅夏鎰權篆綏中下車未久適奉省令檄修縣志夫縣之有志猶國之有史國有史以括其源即縣有志以分其流所謂一本萬殊綱舉而目必張者也然綏邑自設治以來原無縣志事關創舉其肇端也難書貴核實其採訪也尤難苟使卒爾操觚不幾貽譏掌故乎乃或謂博物有志爾雅成書註勒古今經傳山海無論典墳邱索皇古猶留經世之編即秦漢以還如子長孟堅輩代有專家傳之著作蘭臺石室已覺汗牛充棟區區下邑乂何難踵其事而增其華縱使地接雄關古稱邊徼而三省要衝兩京樞紐滿清崛起三百年車書一統是亦周豐漢沛之遺善政流風猶有存者援古證今寧無足據而豈知運會不同見聞互異閉關自守之士難語於交通進化之時以言輿圖輪軌有今昔之異以言政治風氣有中外之殊教育不尚夫科名實業競爭乎歐美自治則區村有制司法則獨立有權賦稅也有國家地方之分法律也有平等自由之例他如天然物之發明人造物之研究無不日新月異隨時勢爲變遷苟非詳以志之奚以資考鏡而昭來茲爰乃招集士紳籌畫方略諸君亦深明大義共濟和衷夙夜匪懈至丁卯春而厥功告成鎰素不敏盛典躬逢用摭蕪詞以博鴻爪後之君子覽是編而補闕繼是編而纂修綏邑之幸鎰亦有厚望焉是爲序

民國十六年丁卯春日

京兆文鎰謹序

遼寧作新印刷局印

序言

史以記事兼以記言志猶史也記其事與言而筆之於書以詔後世者也粤自文字肇興上自典墳邱索下訖四史三通無非記事之書悉皆考古之據然年湮代遠輿地有沿革江河有改易人事有變遷或名同而事異或地是而人非後人株守成編執爲定論沿訛襲謬其流弊有不可勝言者夫志書之設可以考政治得失可以驗風俗盛衰凡有裨民生有關國計爲一代必需之要典萬世永賴之良規信今傳後胥恃此也歷代有鑒於是故有省志有府志有縣志各就其土俗之宜垂爲法守以昭示來茲分之爲各地紀載合之即全史權輿煌煌乎鉅典哉綏中向與興城統爲寧遠州前清光緒之季分六洲河西爲縣

遼寧作新印刷局印

改名綏中志書則附入興城統隸奉天通志民國紀元以來未經修輯誠屬缺典歲丙寅邑侯　文君來蒞斯土下車未幾即奉　省令編纂志書經始於是秋九月以范君杏橋董其事不佞亦與諸同人從事鉛槧共襄盛舉自維謭陋之材謬膺著作之選謹依志書體例旁蒐典籍網羅舊聞載筆綦嚴操觚特愼發凡起例規撫悉本於前修別類分門採摭務求其實踐首述天文以定星野次詳輿地以辨方隅正疆域之廣袤察山川之形勢凡以劃清四境綱領全編者也由是登戶口紀田賦考一邑之建置稽累代之循良秩職重官司之守人材著科第之榮詳祀典以重儒修列將選以存武備發潛德於節孝著坊表於鄉型文藝搜碑碣之遺關隘著邊防之險禮俗便民物產徵實至於司法監獄

警甲學校鐵路郵局電報電話各新政凡宜民善俗者無不備載總期詳盡以預參稽言無取於華靡事必求其確據爲書共八册條分縷析俾閱者一目瞭然庶無負

省長拳拳至意備後世輶軒問俗之風謠後有作者纂言提要紀事鉤元按册而稽文獻具在不等杞宋無徵斯亦幸矣

民國十六年丁卯夏四月

邑人李恩瑞謹序

遼寧作新印刷局印

序言

志爲史之支流昔班固因史記八書遂創八志此其例也然修志尤難於修史非博極羣書熟於掌故廣爲採訪幾莫操觚且非原原本本紀載無遺一遵史記爲法與體例不悖亦爲附和之談惟事必覈以繩之義必顯以出之詞最峻筆最嚴庶足示來茲昭炯戒俾展而觀者僉克自鏡焉綏中地僅彈丸然南襟渤海北枕羣山西控津榆門戶東資遼瀋屏藩舟車通會冠蓋往來壤地縱云褊小而既衝且繁兼而有之前清綏興未分之先綏無專志迨民國成立綏之民方倉皇奔走供給軍事之不遑奚暇以志書請歲丙寅邑侯　文純如先生奉　省令編輯志書邀炳勳議興此舉並命督其事炳勳自揣學植荒蕪懼難

遼寧作新印刷局印

勝任乃至再至三辭不獲已始招集邑之同人從事鉛槧博採舊聞旁搜往籍積日累月裒集成帙爲編八册復於舊標常例外增入維新政治比類而紀餘飣餖次所不遑恤雖無閎中肆外之文要皆崇實黜華之錄分門別類搜輯靡遺聊據寸長以期小補夫稽往察來儲文獻之徵而資以出政教者賢令長之事也拾遺補闕備芻蕘之獻而藉以傳後學者士大夫亦與有責焉敬書數言以登簡端

民國十六年丁卯夏五月

邑人　范炳勳謹序

序言

僕自束髮受書垂三十年未脫教育藩籬乙丑夏承乏教育會會長蒙邑同胞公選爲省議會議員固陋如僕謬膺重寄時時以貽誤桑梓爲懼適奉　省令檄修縣志縣長　文君就商於僕僕思綏中向無縣志及此時纂修誠盛舉也無如事關創作非博通往古不足以紹前庥非廣集來今不足以資後進非藉羣策羣力尤不足以罄珊網而無遺凡此種種資財之關係難人才之關係尤難僕不敏勉事提倡邀集同人始商籌欵之方繼酌筆削之事幸蒙同人不棄公款主任侯君錫瑞儲蓄會長張君凌雲教育所長路君聯逵慨然允負籌款以贊盛舉范君炳勛允負督修席君文彙路君文卿李君蔭棠允負編輯其他

遼寧作新印刷局印

探訪諸君無不實心任事諱言跋涉之勞用是山以簣成裘由腋集凡六閱月裒集成帙僕以學疏識淺頻年奔走車塵毫無鉛槧丹黃之助而躬逢盛典參與於作始觀成使僕得稍盡棉薄以報桑梓於萬一是則綏邑之幸亦僕之所大幸也是爲序

民國十六年丁卯夏五月

邑人　高鳳文謹序

序言

志也者藉證之書佐治之具也志之不詳則證之不確其佐治亦必不備息息相關蓋有不可闕者惟是治道可以因時制宜得失利病沿革從心焉若志例則不然要必參古證今因端竟委表風微於既往發潛德之幽光毫髮無遺綱羅周備體例既取乎嚴採擇尤貴乎精一有弗善非特不足以佐治道且將取譏來葉見誚後人此君子所必兢兢致愼者也然而矜愼太過則成書轉難非有明備之識則殺青幾於無日平心而論每事必善於理所無亦盡其在我者而已矣綏邑地僅彈丸近山海之要衝當兩京之孔道設治以來號稱繁劇縣宰　文君蒞官清簡政通人和適奉省令纂修縣志開館延士操觚執簡閱六

遼寧作新印刷局印

月而書成（達）忝長敝邑教育亦在贊襄之列隨諸先達之後不斲而書名自託於不朽豈非盛事乎顧書成甚速舛誤遺漏云胡能免惟願博聞前哲寵錫箴言用匡不逮則非徒（達）等後學之幸庶幾宰斯土者得其已然之跡行其當然之治且將恢宏而擴充之則是書正其椎輪大輅也又何必沾沾於瑕瑜醇疵間耶是爲序

民國十六年丁卯春日

綏中後學　路聯達謹序

序言

周禮外史掌四方之志縣之有志猶國之有史方今政治維新時勢變遷無論縣治之興衰幅員之廣袤皆有志乘爲一方之掌故志之所繫亦重矣自清光緒二十八年分寗遠州西半爲綏中縣周方百里雖屬蕞爾之區而枕山帶海遠作京東之屏翰近爲遼右之咽喉詢之往古考之近今縣志一書尚屬闕如丙寅秋邑宰文君來蒞斯土適奉省令創修縣志步雲謬蒙地方士紳推舉董其事又膺文君之聘屢辭未獲步雲忝備其位招集全縣宿學碩儒共襄其事會萃羣編博採旁搜天時人事之轉移疆域山川之險易政治風俗之沿革忠孝節義之顯晦物產生植之異同分門別類考古而不戾於今識大而不遺於細體例務求精嚴編次務宜詳愼盖不僅鋪張揚厲已也茲彙副本八册付之剞劂上呈當軸之採擇下備士庶之考徵願後之君子相繼增修勿替也爰是書而爲之序

民國十六年丁卯春日

邑人張步雲謹序

遼寧作新印刷局印

縣長　孫憲章

縣志纂修范炳勳

綏中縣志編查館全體職員合影

綏中縣政府儀門大堂正面撮影

綏中南門城樓全景

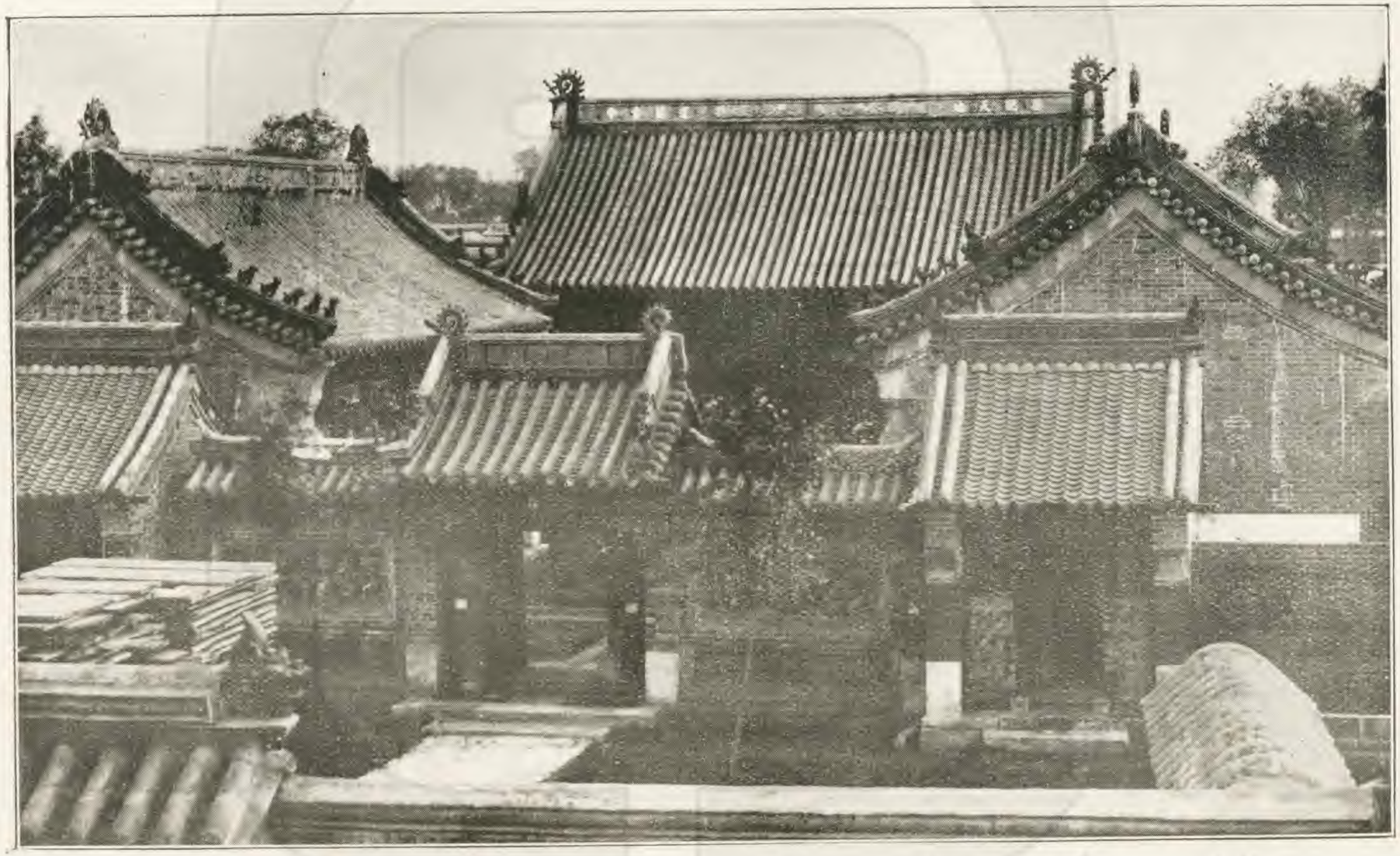

綏中文廟正面全景

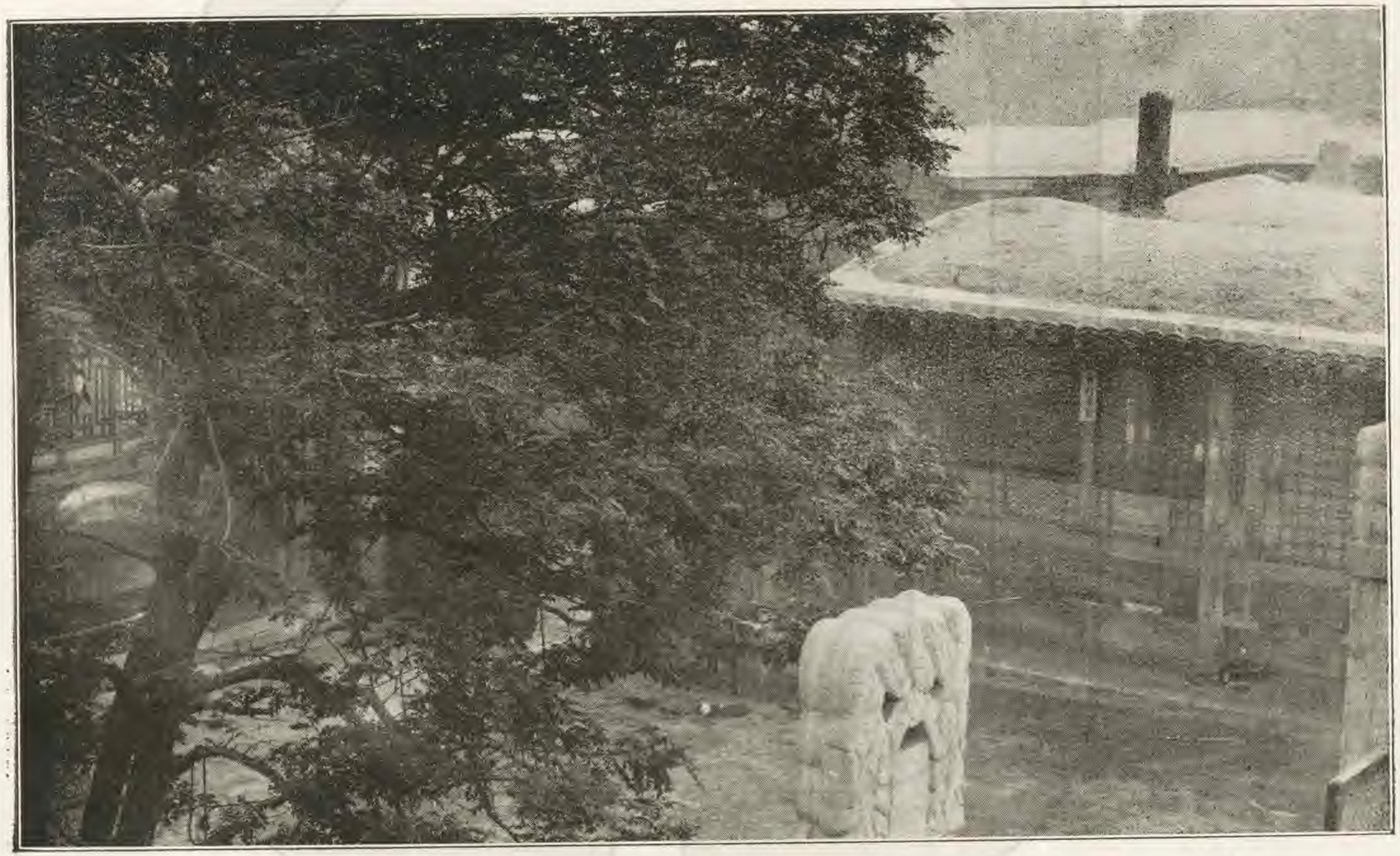

綏中縣司法公署

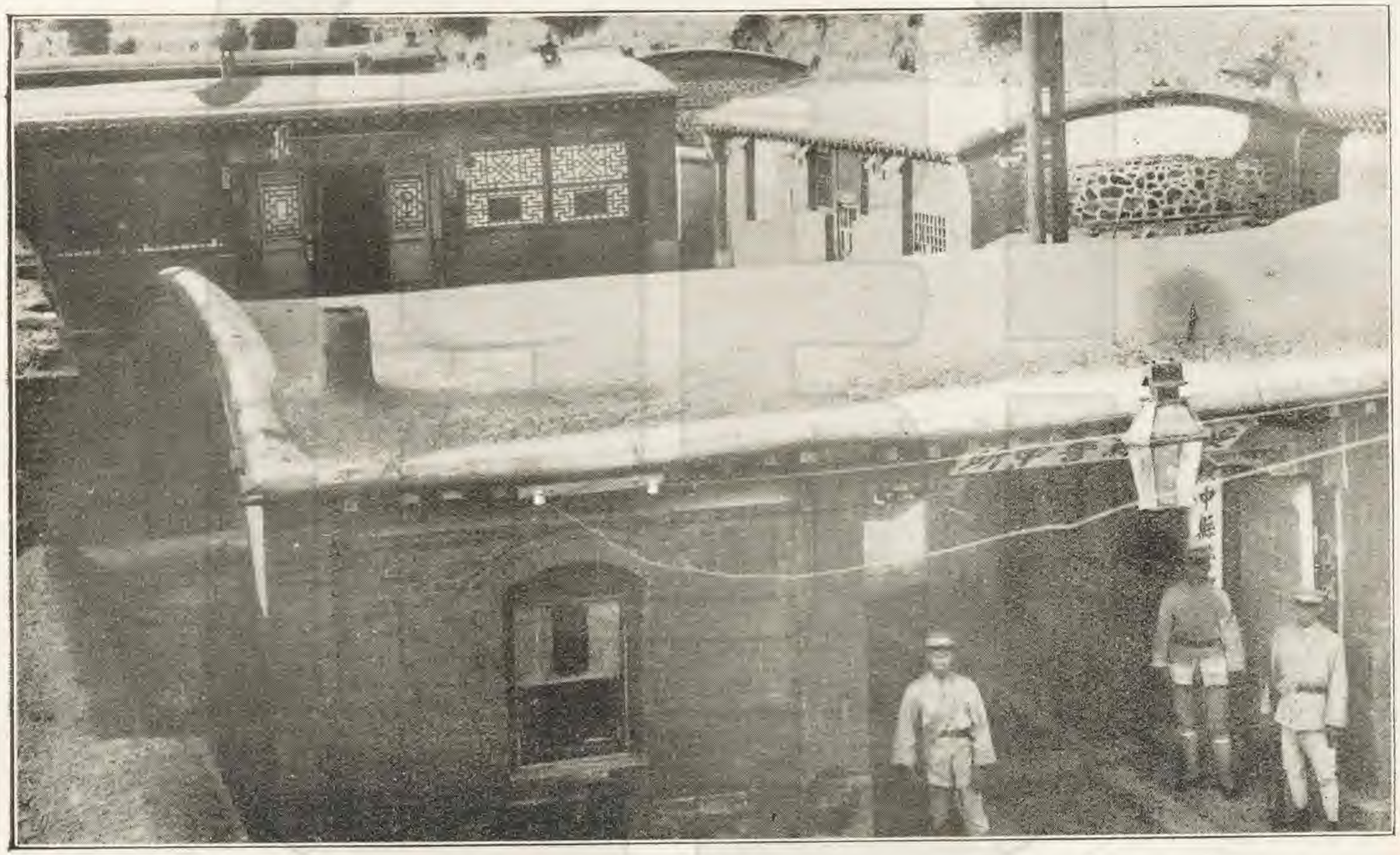

綏中公安局正面全景

綏中車站

綏中縣初級中學正面撮影

綏中縣武廟正殿撮影

綏中北門上帝廟

內城衛元代歪塔

前衛北門上帝廟

前衛城上帝廟前明代龍紋壁正面撮影

前衛城上帝廟前明代龍紋壁背面撮影

前所城正面全市鳥瞰攝影

前所上帝廟正面

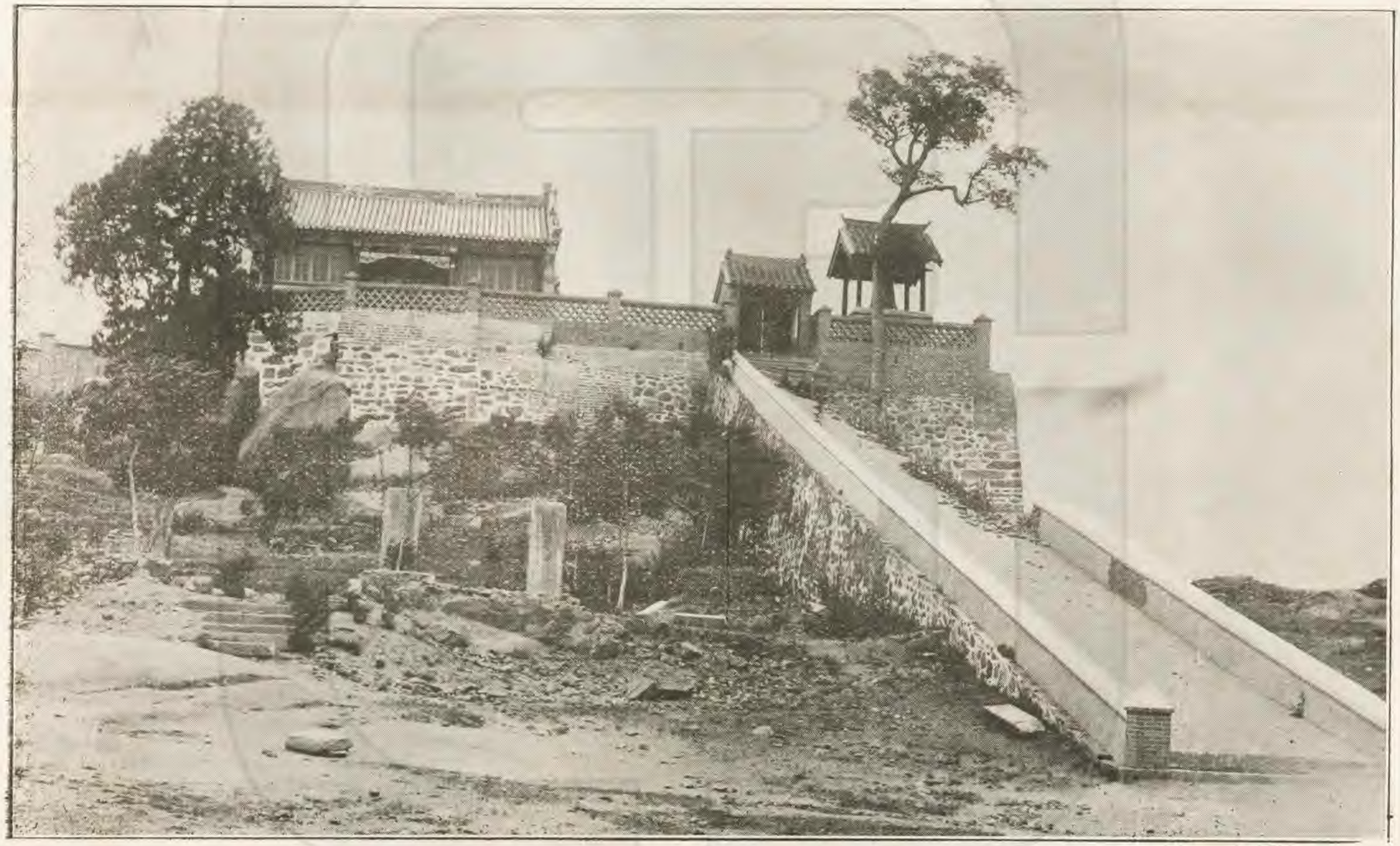

姜女廟

經中縣全境形勢圖

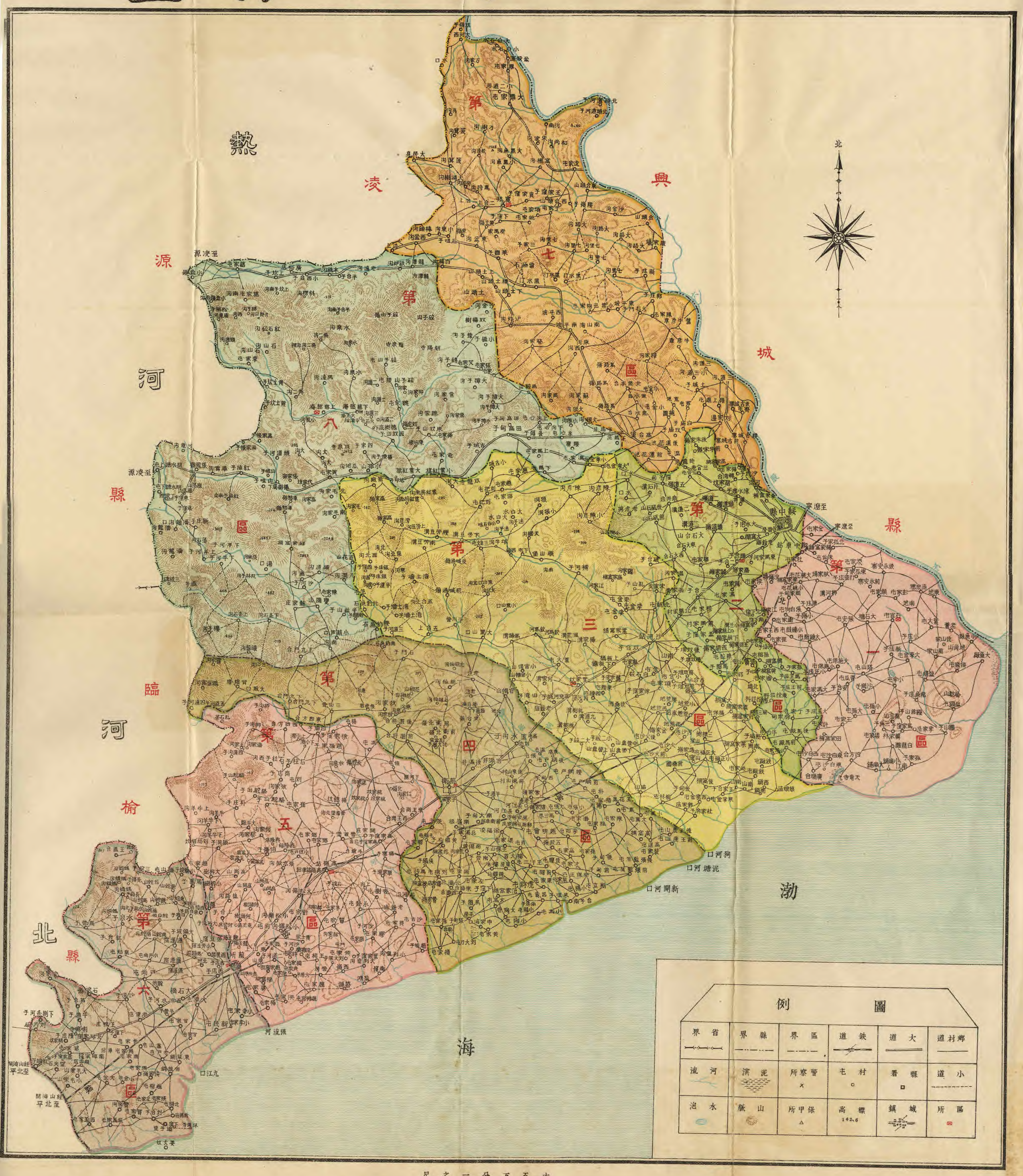
熱
河
省
北
縣
臨
榆
縣
凌
源
縣
興
城
縣
渤
海
海
北
縣中縣
例圖
界省
界縣
界區
道鐵
道大
道村鄉
流河
濱泥
所察警
屯村
署縣
道小
泡水
脈山
所甲保
高標
142.6
鎮城
區所
尺之一分万五十

綏中縣城圖

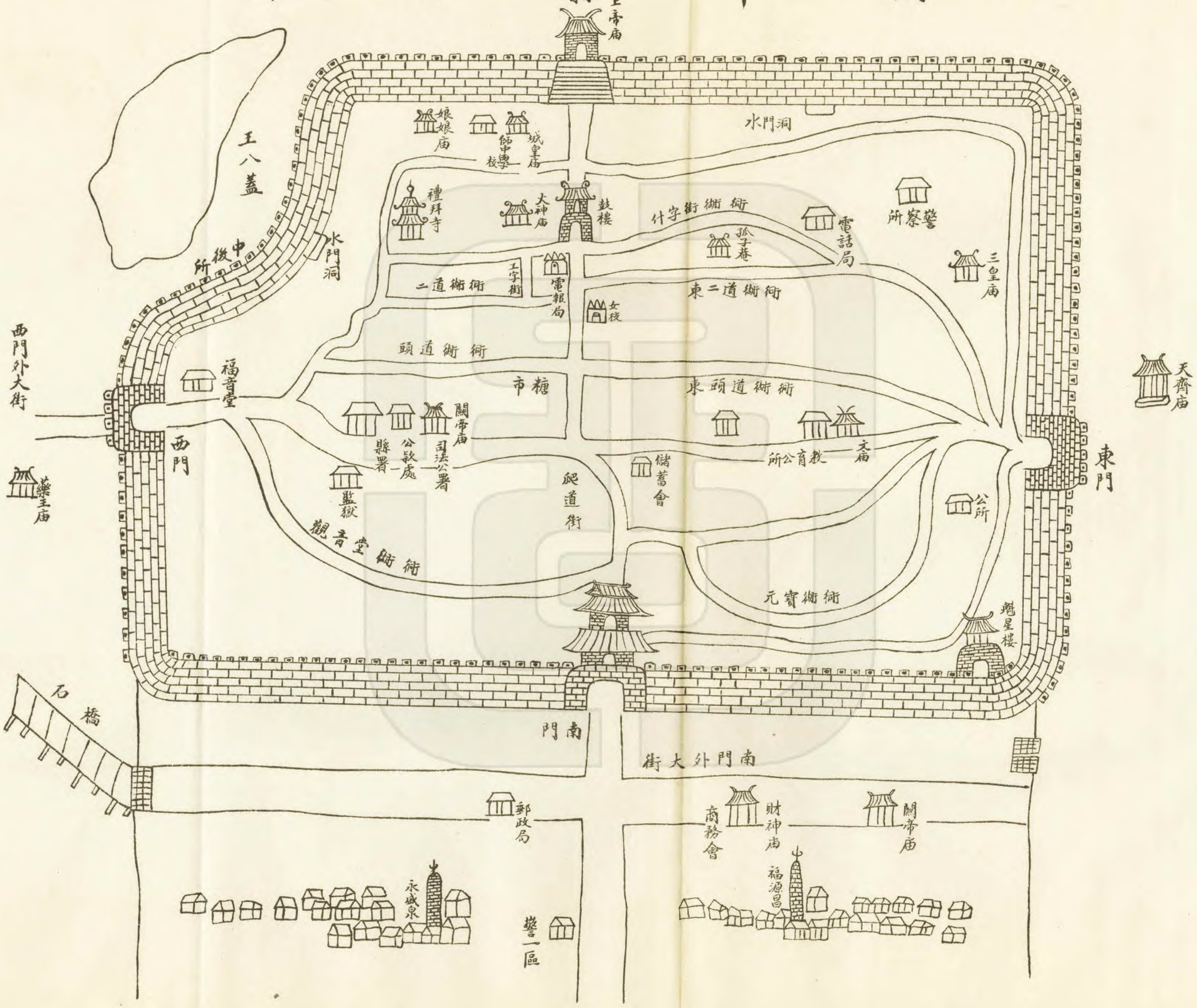
上帝廟
王八蓋
水門洞
娘娘廟
師中學校
城皇廟
禮拜寺
大神廟
鼓樓
什字街
街
電話局
警察所
孤子巷
三皇廟
中後所
工字街
二道街
電報局
東二道街
女校
頭道街
西門外大街
福音堂
糖市
東頭道街
天齊廟
關帝廟
公教處
縣署
司法公署
儲蓄會
教育公所
文廟
西門
東門
藥王廟
監獄
爬道街
公所
觀音堂街
元寶街
魁星樓
石橋
南門
南門外大街
郵政局
商務會
財神廟
關帝廟
永盛泉
福源昌
警一區

綏中縣政府平面圖

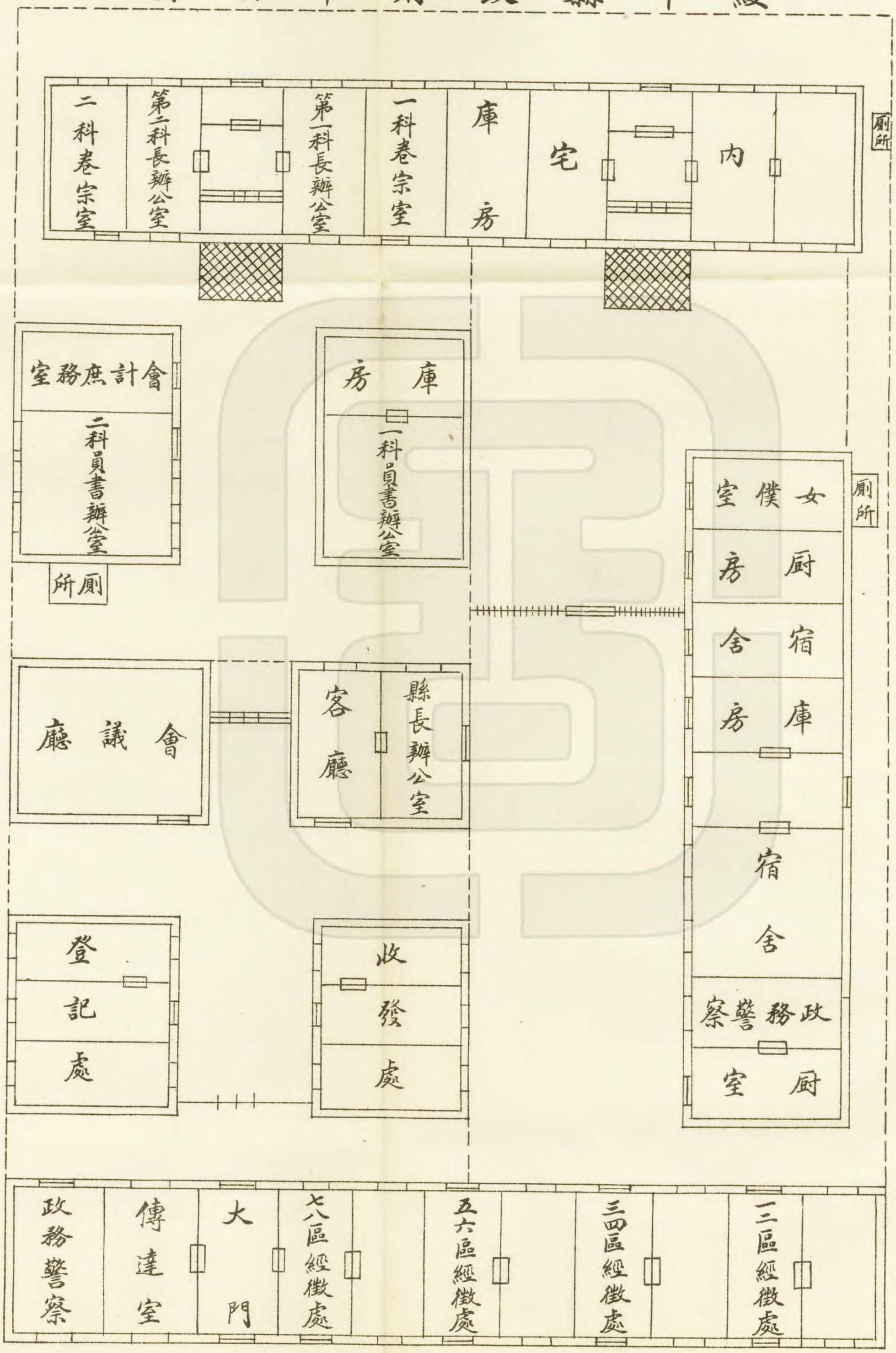
內宅
庫房
一科卷宗室
第一科長辦公室
第二科長辦公室
二科卷宗室
廁所
會計庶務室
二科員書辦公室
廁所
庫房
一科員書辦公室
女僕室
廚房
宿舍
庫房
宿舍
廁所
會議廳
客廳
縣長辦公室
登記處
收發處
政務警察室
廚
一三區經徵處
三四區經徵處
五六區經徵處
七八區經徵處
大門
傳達室
政務警察

前衛鎮城圖

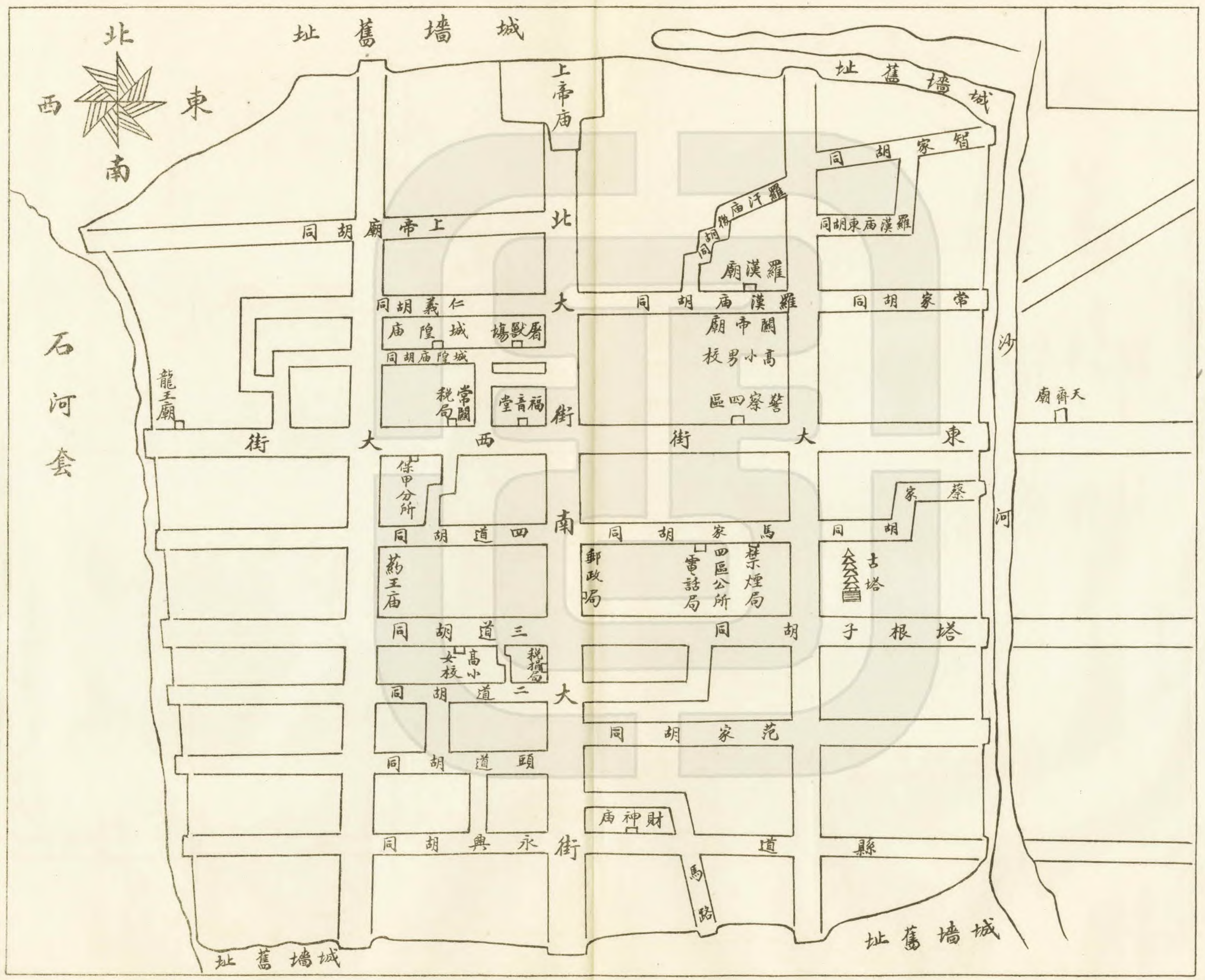
北
東
西
南
城墻舊址
上帝廟
同胡廟上帝
同胡義仁
廟隍城
同胡廟隍城
常關稅局
福音堂
屠場
龍王廟
大街
大西街
大東街
大南街
大二道頭
保甲分所
同胡道四
藥王廟
同胡道三
女高小校
稅捐局
同胡道二
同胡道頭
同胡興永
同胡廟汗羅
同胡廟羅漢
羅漢廟
同胡廟羅漢
同胡家智
同胡家常
關帝廟
高小男校
警察四區
同胡家馬
郵政局
四區公所
電話局
禁煙局
同胡家范
財神廟
馬路
同胡家蔡
古塔
塔根子
天齊廟
縣道
沙河
石河套
城墻舊址

中前所城圖

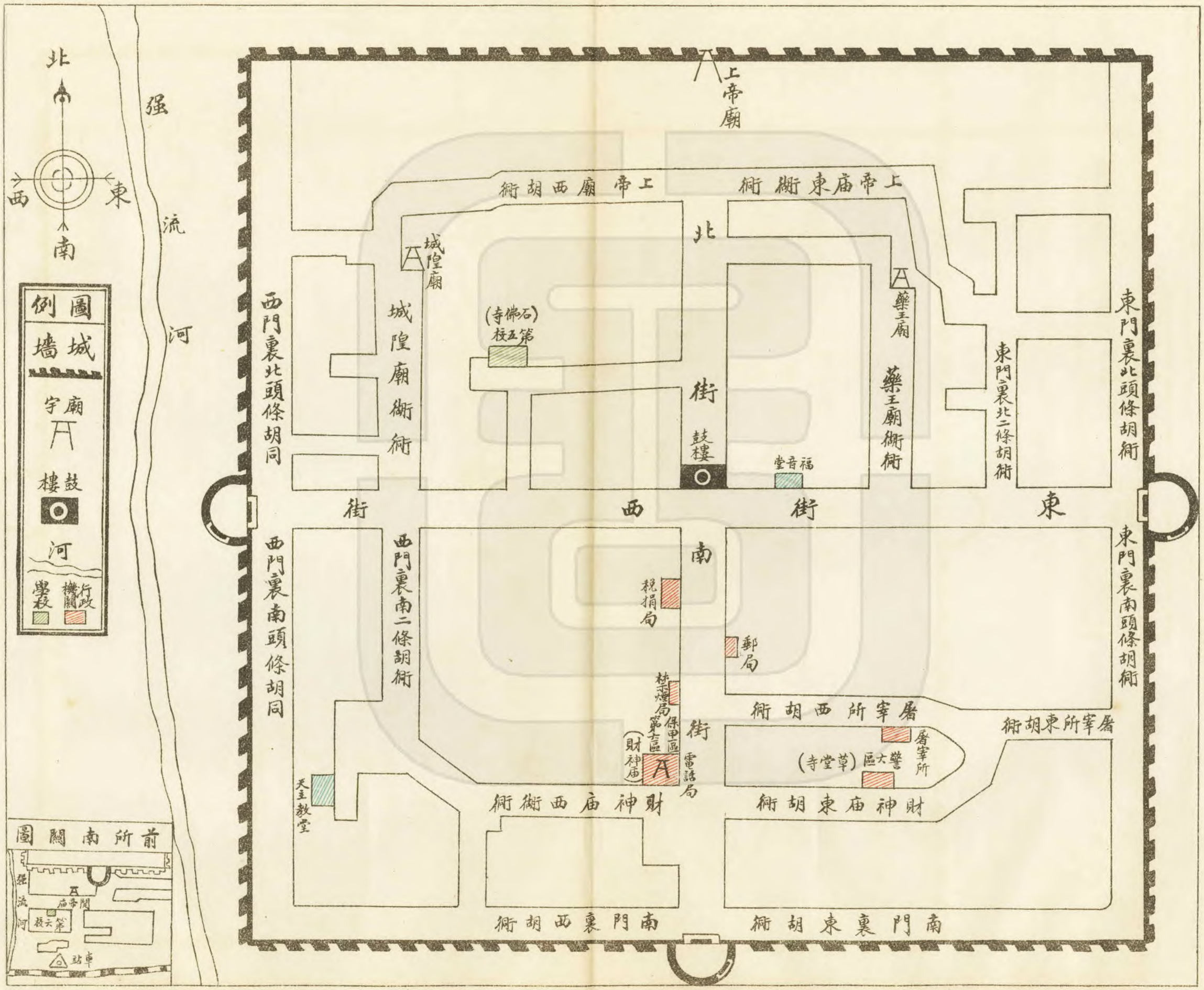
北
西
東
南
强
流
河
圖例
城墻
廟宇
鼓樓
河
學校
機關
行政
上帝廟
上帝廟西胡衚
上帝廟東胡衚
北
城隍廟
城隍廟衚衚
西門裏北頭條胡同
(石佛寺)第五校
藥王廟
藥王廟衚衚
東門裏北二條胡衚
東門裏北頭條胡衚
街
鼓樓
福音堂
西
街
東
西門裏南頭條胡同
西門裏南二條胡衚
南
稅捐局
郵局
禁煙局
保甲第十區
財神廟
電話局
街
屠宰所西胡衚
屠宰所東胡衚
屠宰所
警大區
(草堂寺)
天主教堂
財神廟西衚衚
財神廟東胡衚
南門裏西胡衚
南門裏東胡衚
前所南關圖
强流河
關帝廟
第六校
車站

綏中縣志

修志姓名

監修

清一品蔭生度支部員外郎署理綏中縣縣知事京兆人 文鎰 純如

總纂修

清光緒丁酉謄錄分省補用直隸州州判邑人 范炳勳 杏橋
宣統己酉拔貢

編輯

清光緒癸卯謄錄宣統紀元孝廉方正歲貢生邑人 路文卿 雲閣

邑附生 席文彙 子彬

邑附生宣統紀元孝廉方正 李蔭棠 樾亭

總校定

前任直隸大名府教授同治癸酉科舉人 李恩瑞 佩之

分校

前吉林樺甸磐石縣知縣優增貢生 張步雲 瀛州

縣立第二高級小學校校長 張慶鍾 毓山

襄贊

薦任職存記綏中縣第一科科長北鎮人 宋民 悅三

奉天省議會議員邑人 高鳳文 會岐

遼寧作新印刷局印

綏中縣教育公所所長路聯逵鼎言
綏中縣地方公款主任侯錫瑞信五

名譽採訪

邑優附貢生張維翰子屏
邑附生李毓雯靄雲
綏中縣立初級中學校校長邑人楊亦溥佑文
綏中縣農科職業學校校長王果忱樹藩
綏中縣立第三高級小學校校長邑人關恩凱肅原
綏中縣立第六高級小學校校長邑人王湛恩子霖

綏中縣志修志姓名 十

遼寧作新印刷局印

綏中縣第二科科員興城人單宗巖香九
綏中縣第一區區長葉顯春子榮
綏中縣第四區區長楊鍾琦式韓
綏中縣第六區區長商聘三樂莘
綏中縣第七區區長楊蔭庭雨時
綏中縣第八區區長朱正倫繼五

專任採訪

邑人王士珍

繪圖

邑

邑

邑

邑

繕寫

邑

人 馬連科 益三

人 張書元 傳一

人 楊文祥 瑞周

人 葉墨林 翰軒

遼寧作新印刷局印

綏中縣志

例言

一綏中原無縣志宜遵省志爲例惟盛京通志自乾隆後迄未編續今國體既變時事屢更盡泥前規恐多未備爰採臨榆新民開原奉化錦縣等志之新例詳參互訂不敢稍存臆斷以昭公允

一志書皆以繪圖爲先務蓋一邑之分疆劃界以及城鎮公署街道村堡必繪之圖中庶閱者開卷瞭然其大概

一天文星野象緯推測良難今將援引各書標明出處毫不參以臆說庶免管窺蠡測

遼寧作新印刷局印

一春秋記災不記祥所以示戒也綏中地轄百餘里水旱偏災亦所時有今於災祥一門凡關地方疾苦異常之事僅依編年之例次第纂錄以備參閱至於妄談符瑞概不登載

一輿地有關封守無論形勝要塞必應考覈即區村牌堡亦宜綱舉目張庶有裨於政治茲於形勝要塞特分門類復將八區主村副村方向里數一一詳志以餉閱者

一綏中地勢西北山嶺縣亙河流雜錯西南負山面海逼近雄關雖有土田半多磽薄惟東西一隅稍稱膏沃而亦杯水車薪難資挹注誠如當湖靈壽志所謂地瘠民貧居官者知此不敢聚斂士著者知此不敢侈靡者也斯志特

於山川河流詳爲條分縷晰俾閱者知所警惕

一建置首重城池以衛民也其次則公署學校橋梁鐵路無不詳記庶年湮代遠可以追溯

一文廟典禮及先賢先儒名位有謂會典俱在無庸贅述者然細思會典一書非官紳家不能備具豈若縣志可以予取予求故寧蒙濫載之譏不敢存襲謬之見閱者當有同心

一綏邑原隸甯遠州（今改興城縣）凡名宦鄉賢昭忠節孝牌位皆入寧遠祠內今詳爲考查其住址確在綏界者皆新立牌位升入綏中祠內其年湮代遠無從辨證者寧抱遺珠之憾不敢越俎爲謀第恐舊有牌位未便移回似與興城相混其餘文如科第武如將選亦據住址與興城劃清閱者其詳辨之

一科第至五貢爲止考之志例皆然惟科舉既停凡大學暨專門學校畢業者概予登錄但恐考查難周不無遺漏閱者諒之

一官績載及寧遠知州者非因曾受統治也實因當日遺愛留存綏界者確有可據以志不忘之意如伊湯安築中後所城觀風課士等類是

一鄉賢必擇高潔純粹可入祠者爲例立義似覺太嚴而官師先達僅一事可傳者礙難載入今易鄉賢爲鄉型編內分政事忠節孝行義舉儒林各類凡有合於一端者皆得附載庶不失善善從長之道

一國史立傳體例綦嚴區區小邑合立傳者能有幾人今遵李次青先正事略體例於宦績鄉型節烈各門均標以事實祇述其事不敢以傳稱也

一鄉型門有採臨榆志內所載者緣明季前衛前所皆隸山海衛如朱國梓等本前衛人姜女墳本在綏中前所界昔皆載入臨榆今依地址更正載入綏志閱者當辨其非竊襲可比

一文武官階虛銜浮差概不登載惟文以實任爲限武以中級官爲限

一節烈婦女已請旌者概行登錄然窮鄉僻壤弱族寒門多有未能請旌者茲細爲訪查凡守節逾三十年以上且孝慈素著者盡爲合格登之以重風化而彰貞節

遼寧作新印刷局印

一藝文向不載近人之作爲防濫也然有美不堪沒或關於人心風俗者靈壽志中雖近亦載其意深矣今遵奉化新志於近人藝文有關世道者聯登數章以備觀覽而開風氣

一寺觀碑記祀典以外者似不宜載然或有關建築不違神道設教之正義者於風俗人心不無小補故亦間爲載入以備閱者有所考據

一志乘爲垂教一端必雅俗共賞方資觀感非專供學士大夫之博覽也故無取乎典奧茲於諸家採訪詞藻太深者皆易以明顯庶幾易解

一斯志之成僅六閱月款項支絀布置艱難採訪諸多未備遺漏究有難辭尚望繼起有人不時續補吾儕幸甚綏邑幸甚

綏中縣志目錄

第一卷 乾
天文
星野 經緯度 晷刻 氣候 災祥
第二卷
輿地 上
沿革 疆域 面積 界址 形勝 要塞 海防 山脈 河流
土質
第三卷 坎
輿地 下
區劃 附區村表
第四卷
建置
城隍 市鎮 官廳 廟宇 橋梁 名勝 古蹟（附古墓古物）
交通
道路 驛站 鐵路 電報 電話 郵政 航路
第五卷 艮
兵事大事記

遼寧作新印刷局印

政治上
政治沿革　自治　教育附學校表
第六卷
政治下
警甲附表附商團　田賦附表　契稅　契紙　印花　清賦經費　縣署經費　畝捐附雜捐　地方款支出　學田租　稅捐附出入表　司法監獄
實業
農業　林業　鹽業　漁業　礦業　蠶業　醫業　工業
商會附各行表

遼寧作新印刷局印

第七卷震
人事上
種族　氏族　慈善　禮俗　歲時　貨幣附銅元銀元度量衡
第八卷
人事中
祀典　聖廟祀位　名宦鄉賢祠　典禮　樂章　武廟祀位　典禮
樂章
第九卷
人事下

武備　駐防　緝捕
第十卷 巽
人物 上
職官　科第表　學校畢業表
第十一卷
人物 中
將選　文職外官　武職外官　宦績
第十二卷 離
人物 次中

遼寧作新印刷局印

鄉型附　政事　忠節　孝行　義舉　儒林
第十三卷
人物 下
節烈　耆壽　方伎　方外
第十四卷 坤
物產 上
穀類　蔬類　菌類　菓類　花類　草類　木類　藥類　菓園
第十五卷
物產 下

禽類　獸類　魚類　蟲類　貨類
第十六卷 兌
藝文 上
碑碣
第十七卷
藝文 中
雜文　詩賦
第十八卷
藝文 下
謠諺

遼寧作新印刷局印