آندره گرومیکو

یک گام مهم بسوی رفع بحران جهان

پرزیدنت جانسون

خاورمیانه

ارتش عراق بحال آماده باش درآمد

ملک فیصل

اعلام کرد شخصا حاضر است برای آزادی فلسطین بجنگد

در صفحه ٤

شاهنشاه و ایوب خان

مذاکرات مربوط به‌سرنوشت سنتو را در تهران دنبال میکنند

* ایوب خان و سونای درباره آینده سنتو در راولپندی مذاکره کردند

پرزیدنت ایوبخان رئیس جمهوری پاکستان روزجمعه آینده برای یک بازدید خصوصی چهار روزه از ایران وارد تهران خواهند شد و مورد استقبال شاهنشاه آریامهر قرارخواهند گرفت.

بقیه در صفحه نوزدهم

اطلاعات

صفحه ۲۰

سه‌شنبه ۱۹ مهرماه ۱۳٤۵ ..... شماره ۱۲۱۰۳

..... سال چهل و یکم ..... تکشماره ٤ ریال

برای انعقاد یک قرارداد بین‌المللی در زمینه جلوگیری از گسترش سلاحهای اتمی

امریکا و شوروی توافق کردند

مذاکرات مهم گرومیکو وزیر خارجه شوروی با جانسون رئیس جمهوری و دین‌راسک وزیر خارجه آمریکا به‌نتیجه رسید

واشنگتن ـ ۱۱ اکتبر ـ رویتر ـ اندره گرومیکو وزیرخارجه‌شوروی امروز بعداز ملاقات و گفتگو با پرزیدنت جانسون و دین راسک وزیر خارجه امریکا بخبرنگارانی که اورا احاطه کرده بودند گفت بنظر میرسد هردو کشور امریکا و شوروی مایلند در مورد منع گسترش سلاح های اتمی بتوافق برسند.

وزیر خارجه شوروی از اظهارنظر بیشتر در مورد سایر مسائلی که در ملاقات با جانسون و دین‌راسک مطرح شده خودداری کرد.

اندره گرومیکو پس از ملاقات با دین‌راسک بخبرنگاران گفت ما درباره مسائل مربوط به‌خلع‌سلاح گفتگو کردیم. گرومیکو افزود که تبادل نظر بین دولت های امریکا و شوروی ادامه خواهد یافت. از گرومیکو سئوال شد که آیا مسئله ویتنام را باجانسون مطرح کرده است؟ وزیر خارجه شوروی گفت‌مسئله‌منع گسترش سلاح های اتمی مثبت ترین مسئله‌ای بود که بارئیس‌جمهوری مورد مذاکره قرار گرفت. سئوال شد آیا مسئله تعداد سربازان خارجی در اروپا مورد مذاکره‌قرار گرفت؟

گرومیکو جواب داد که اواین موضوع را مطرح نکرده است.

وزارت خارجه امریکا امروز تائید کرد که دولت های امریکا و شوروی در آستانه توافق درباره انعقاد قرارداد منع گسترش‌سلاح های اتمی هستند.

تفسیر روز

طرح جانسون

در صفحه ٤

۵۰۰ کیلومتر راه

در استان کرمانشاهان ساخته میشود

در صفحه هفدهم

اتوبوسهای کوچک تانیمه‌شب کار میکنند

* بتدریج در خطوط اتوبوسرانی سرویس‌اتوبوس کوچک بکار میافتد

● اتوبوس های کوچک دائم در حرکتند و حق توقف در ایستگاه‌های‌مبدا و مقصد ندارند

شرح در صفحه ۱۱

نقل و انتقال فرهنگیان ممنوع شد

* محل خدمت ۳هزار آموزگار و دبیر در تهران تغییر کرد

● با نقل و انتقالات جدید دیگر موافقت نمیشود

محل خدمت سه هزار تن از آموزگاران ودبیران پایتخت‌تغییر کردو از ناحیه‌ای‌که سابقامشغول خدمت در آن بودند بسایر نواحی دهگانه تهران منتقل شدند.

بقیه در صفحه هفدهم

ماهی سفید

از اول آبان در ۲۵۰ فروشگاه تهران توزیع خواهد شد

● قیمت ماهی سفید کیلوئی ۸۰ ریال تعیین شده و روزانه ۱۰ تا ۱۵ تن ماهی بتهران حمل میگردد

* امسال در شهر های‌شمال نیز ماهی منجمد توزیع میشود

ماهی سفید و انواع دیگرماهی شمال روز اول آبان در۲۵۰فروشگاه تهران برای فروش عرضه خواهد شد.

★ از اول آبانماه

آقای شجاع ملایری مدیر عامل شرکت سهامی شیلات در این‌مورد به خبرنگار ما گفت: صیدماهی شمال

بقیه در صفحه نوزدهم

طرح جلب مشمولین غایب

* گروههای بازرسی پلیس‌و ژاندارمری کارگاه ها و بنگاه های دولتی و ملی‌را بازرسی خواهند کرد

بموجب طرحی‌که در منطقه وظیفه عمومی تهران در دست تهیه است، بوسیله گروههای بازرسی مرکب‌از ماموران شهربانی و ژاندارمری کارگاهها و بنگاههای دولتی و ملی مورد بازرسی قرارمی‌گیردومشمولین غایب بخدمت جلب می شوند

* تعیین تکلیف مشمولین غایب

خبرنگارما گزارش‌میدهد:

بطور کلی امسال تکلیف‌مشمولین غایب با اجرای قانون تعیین تکلیف مشمولین روشن می شود و ازسال آینده تامین احتیاجات از مشمولین همان سال انجام می پذیرد. بنابر این‌باید مشمول غائبی وجود نداشته باشد.

در حال حاضر باز هم گروهی از مشمولین بامید بخشش‌مجدد درغیبت بسر میبرند. بقیه در صفحه هفدهم

وزارت آموزش وپرورش اعلام کرد:

تقاضای بازنشستگی فرهنگیان قبول میشود

شرح در صفحه ۱٦

شهبانو در شیراز دکترای افتخاری گرفتند

علیاحضرت شهبانو در دانشگاه پهلوی شیراز مورد استقبال گرم قرار گرفتند. در عکس آقای امیر اسدالله علم رئیس دانشگاه پهلوی نیز دیده می شود.

بدنبال انقلاب‌شدید هوا و بارندگیهای سیل‌آسا در اغلب نقاط

سیل و سرما ۷ نفر را کشت

* براثر سیل بیشتر جاده‌های آذربایجان صدمه دید ودرشاهپور ٤۰ خانه‌خراب‌شد

گزارشهای رسیده از خبرنگاران مادر شهرستانها حاکیست، بااینکه در بیست‌و چهار ساعت گذشته از شدت بارندگی در شهرستانهاکاسته شده ولی هنوز ریزش باران‌و تگرگ در بعضی نقاط ادامه دارد. درایلام سه نفر طعمه سیل شدند و اغلب جاده های آذربایجان دچار سیل بردگی گردید.

بقیه در صفحه هفدهم

بعداز ظهر دیروز علیاحضرت فرح پهلوی شهبانو باتفاق سرکار علیه بانو فریدة دیبا مادر ارجمندشان‌با هواپیما وارد شیراز شدند و مورد استقبال شورانگیز مردم این شهر قرار گرفتند.

علیاحضرت شهبانو دیشب رادر شیراز بسربردند و ساعت ده صبح امروز طی مراسم پرشوری گواهی نامه های سه هزار نفر نو سوادان کلاسهای مبارزه با بیسوادی‌شیراز را در میدان حافظیه این شهر توزیع فرمودند.

خبرنگار مادر شیراز گزارش داد: مقارن ساعت ٤٫۳۰ دقیقه‌بعد

بقیه در صفحه هفدهم

شرکت برق منطقه‌ای تهران اعلام کرد:

توربین با تریلر «جنرال الکتریک» حمل میشود

* حمل توربین بعلت تاخیر کشتی حامل جرثقیل که باید در تهران نصب شود دیر شده

● تریلر حامل توربین طبق محاسبه فنی ساخته شده وبخوبی قادر بحمل توربین میباشد

شرکت‌برق‌منطقه‌ای تهران‌بدین وسیله جهت آگاهی عموم اعلام میدارد‌که دو واحد از سه واحد توربین های برق خریداری شده از کارخانه‌جنرال الکتریک امریکا وارد خرمشهر شده و آماده حمل میباشد. این توربین هابوسیله تریلری که باین منظور از امریکا وارد شده از خرمشهر به تهران حمل خواهدشد. بقیه در صفحه دوم

بانک صادرات ایران پس از ۱٤ سال خدمتگزاری سکوت را میشکند

سکوت را میشکنیم

پس از ۱٤ سال که از آغاز کار ما میگذرد پس از چهارده سال که آرام و ساکت به خدمتگزاری مشغول بوده‌ایم اینک سکوت را میشکنیم.

چطور میتوان آرام نشست وقتی که پای پیکاری بزرگ در پیش است؟

چگونه میتوان ساکت نشست وقتی که همه افراد ملت به پیروی از منویات رهبر خردمند خود متحد شده‌اند تا عفریت جهل و بیسوادی را از پای در آورند.

دیگر خاموشی مجاز نیست. سکوت را میشکنیم. تمام قوای‌خود رابسیج میکنیم. همه نیرو های خود را بکار میاندازیم وباهزار واحد بانکی بپا میخیزیم تاباگشایش حساب شماره پ۷ سهم موثری در این پیکار مقدس بعهده داشته باشیم.

برای تحقق بخشیدن باین آرمان بزرگ بانک‌صادرات ایران از فردا تا آخرین روزهفته پیکار با بیسوادی یکسره و بدون وقفه و تعطیل در تمام شعب خود در سراسر کشور بکار خود ادامه خواهد داد تاامکان‌هرچه بیشتر مشارکت هموطنان ما در این جهاد مقدس و عبادت ملی فراهم باشد. از تمام کارمندان خود در سراسر کشور خواسته‌ایم که در طول ۲٤ ساعت شبانه‌روز یک لحظه دست از کار نکشند و از همه کسانی که عشق پیکار با بیسوادی درسر دارند با آغوش باز استقبال کنند.

بانک صادرات ایران

در خدمت پیکار با بیسوادی

برای آبونمان تهران جورنال وژورنال دوتهران

به تلفن شماره ۳۰٤۷۹۲ صبح‌ها مراجعه فرمائید

اطلاعیه

بدینوسیله هیئت مدیره انجمن‌متخصصان جراحی عمومی‌وابسته به انجمن کلینیسین های ایران باطلاع همکاران محترم میرساند:

رئیس آقای پرفسور یحیی عدل.

نواب رئیس: آقایان دکتر وثوقی ـ دکتر هاشمیان ـ دکتر منصور ـ دکتر توران ـ دکتر نیری ـ دکتر حکمت.

دبیر: آقای دکتر کیافر.

خزانه‌دار: آقای دکتر موثقی.

مشاور: آقایان دکتر صدر ـ دکتر میر علائی.

منشی: آقای دکتر قاسمی.

دبیر انجمن کلینیسین های ایران دکتر: سیف‌الدین نیوی

آ ـ ۲۸٤۱٤

مسابقه فوتبال

تیم‌حرفه‌ای‌فنر باغچه در امجدیه با

۱ـ تیم مختلط شاهین و تاج روز جمعه ۲۲ مهر ٤ بعد از ظهر.

۲ـ تیم ملی ایران‌روزیکشنبه ۲٤ مهر ۵ و نیم بعد از ظهر.

کارخانجات قو در خدمت بهداشت ورزشکاران.

۱ـ۳ آ ـ ۲۸٤۰۲

دانشگاه ملی ایران

برای دوره فوق‌لیسانس دانشجو میپذیرد

درصفحه دوازدهم

مجله مشیر

دلخواه خانواده ها منتشرشد قیمت فقط ۵ ریال

آجر ماشینی بانک رهنی ایران

هر ۱۰۰۰ قالب ۱۰۰ تومان

بفروش میرسد

نشانی: خیابان فردوسی فروشگاه مصالح ساختمانی جنب درب ورودی بانک رهنی ایران از ساعت ۸ صبح تا ۸ بعد از ظهر.

بانک رهنی ایران

۱ـ۵ آ ـ ۲۷۹۸٤

استقبال عمومی از شماره مخصوص اطلاعات

صفحه نهم را مطالعه فرمائید

جریان روز

صنایع کوچك وصنایع دستی ایران

شهبانو فرح ، پیروز از مرکز صنایع دستی و صنایع کوچك ایران بازدید کردند مرکز صنایع کوچك ودستی در حکم نمایشگاهی است که وزارت اقتصاد با جمع آوری مجموعه‌یی ازین صنایع از سراسر کشور ترتیب داده و هدف آن معرفی وحمایت ازین صنایع می باشد .

ازشمال تا جنوب و از غرب تا شرق ایران ، در شهر ها و روستاها ، انواع این صنایع ظریف که روح هنرایرانی در همه آنها متجلی است یا بوسیله دست ویا در کارگاههای کوچك ومحقرساخته میشود. سابق باینگونه مصنوعات «صنایع مستظرفه» می‌گفتند وحمایت آنها درعهده وزارت فرهنك بود که در آنزمان می گفتند : وزارت معارف و اوقاف وصنایع‌مستظرفه.

حالیه نیز ، با وجود آنکه صنایع مستظرفه مثل سایر صنایع به وزارت اقتصاد ضمیمه شده معهذاجنبه فرهنگی خودرا از دست نداده و در عین حال که این صنایع می‌توانند در تجارت خارجی و جلب ارزنقش مهمی ایفا کنند ، همچنان نماینده ذوق و هنر و قریحه صنعتگران ایرانی در تمام دنیا خواهند بود .

نهایت ، اکنون که با تشکیل مرکزصنایع کوچك ودستی در تهران نخستین قدم برای معرفی و تشویق این صنایع برداشته شده وپیداست که مسئولین‌امر باهمیت اینگونه صنایع و اینکه دائما برتعدادعلاقمندان آنها اضافه می شود ، توجه دارند باید از چند نقطه نظر مراقب صنایع‌مزبور وحمایت از تولید کنندگان چنین صنایعی بود و توفیق درین امر موکول است‌به همکاری سازمانهای مختلف ، خصوصا وزارت فرهنك و هنر .

زیرا یکی‌از عوامل حفظ وحمایت‌وترویج صنایع ظریفه ، تضمین اصالت اینگونه صنایع است چنانکه برعکس،کمتر عاملی ممکن است بقدرجعل و تقلب و نادرستی کمر بازار صنایع دستی و صنایع کوچك را بشکند . کسانیکه با خرجیان‌مقیم ایران آشنائی و رفت‌و آمد دارند ،دیده اند خارجی هائی که‌برای‌مدتی اقامت بکشورماوارد می شوند بجای آنکه خانه های خودرا بسبك متداول اروپا و امریکا تزیین کنند ، اکثرشان علاقه عجیبی دارند که اطاقی‌یا خانه ای کاملا ایرانی برای‌خود ترتیب دهند وحتی بسیاری از آنها در مراجعت بکشور خودشان ، منازلی با این سبك‌و اسلوب در وطن خود ترتیب‌میدهند . حتی اگر هم منزلی‌یا اطاقی باینترتیب نداشته باشند حتمادرخانه‌هایشان آثاری از همین صنایع کوچك و دستی‌ایران بچشم میخورد .

حال اگر قرار شد چنین حسن استقبالی راحتی معدودی از کسبه با سوء استفاده پاسخ دهند و مثلا گلدانی‌که باسم نقره قلمکار خریده میشود همینکه‌چند هفته از خریداری آن گذشت تدریجا تغییررنك بدهدو بمس سرخ‌تبدیل شود معلوم است که تدریجاصنایع کوچك و دستی ایران که اینهمه طرفدار وعلاقمنددارد، اعتبار و ارزش ورفته رفته مشتری های خودرا ازدست خواهد داد .

پس یکی اصالت صنایع مزبور است که باید بوسیله بازرسی ها وسرکشی های مکرد بمراکز و بازار های فروش آنها یا متعهد ساختن‌فروشندگان‌در قبال صنف ، حتی‌الامکان در حفظ آن کوشش شودواز قلب وجعل و گرانفروشی و هرنوع‌سوءاستفاده‌دیگری جلوگیری‌بعمل آید .

دیگر ، معرفی اینگونه صنایع است چه در داخل وچه در خارج مملکت بطوری که علاقمندان صرفنظراز آشنائی‌با نمونه صنایع‌کوچك و صنایع دستی ایران، اطلاعات دیگری در زمینه سابقه هرکدام از این صنایع وچگونگی تولید و حدود نسبی قیمت های آن حاصل کنند . ایجاد نمایشگاههائی مشابه همین مرکزصنایع کوچك و دستی در شهر های توریستی چه در داخل‌و چه در خارج کشور سهلترین و در عین حال موثرترین طریقه است برای انجام این مقصود .

وبالاخره ، نکته ای که حائز بسی اهمیت می - باشد حمایت از طبقات محرومی است که با زحمت فوق تصورو هنرمندی خیره کننده ، متاسفانه دربدترین شرایط ممکن، ازراه تولید و ایجاد صنایع فوق‌الذکر امرار معاش می کنند . مثلا پارچه های دستباف‌یزدی که یکی از گران قیمت ترین ودر عین حال باارزشترین انواع پارچه دستباف از لحاظ هنری است در شرایطی بدست استادکاران یزدی تهیه می شود که چندی پیش وزیر اقتصاد هنگام بازدید کارگاههای کوچك‌ایشان نتوانسته بود از گریستن خودداری کند.

قسمت عمده صنایع دستی و کوچك ایران را صنایع روستائی تشکیل میدهد که تحت سخت ترین شرایط بوسیله روستائیان فراهم می شود ومتاسفانه میان زندگانی تولید کنندگان جزءو فروشندگان عمده این صنایع هیچ وجه تشابهی وجودنداردوبرای‌حمایت از صنایع مزبور ، لازم‌است با ایجادشرایط عادلانه‌ای دررسیدن این مصنوعات از دست تولید کننده بدست فروشنده و از دست فروشنده بدست خریدار، در درجه‌اول از تولید کنندگان صنایع کوچك‌ودستی که معرف هنر و ذوق ایرانی هستند حمایت بشود .

خانواده های : توتونچیان . دخانچی . اربابی فرد . طباطبائی . صالحی . یزدی .نور محمدیان . منزوی . ملك‌زاده . مالکی نژاد . شاکری

با کما ل‌تاسف فوت مرحومه مغفوره **بانو سکینه توتونچیان** را باطلاع بستگان ودوستان گرامی میرساند . مراسم تدفین ومجالس ترحیم در قم برگزار و مجلس تذکر زنانه هم‌درعصر روز چهارشنبه ۲۰ مهرماه در تهران کوی‌مسجد سپهسالار کوچه نظم‌الدوله منزل شماره ۱۰ منعقد میگردد .

آ-۱۹۳۲۵

بعموم افراد خانواده های عزادار مصیبت وارده را تسلیت میدهیم .

خانواده منوچهریان وخانواده‌های وابسته

باطلاع دوستان وآشنایان محترم‌میرسانند که مجلس یادبود یکمین سال درگذشت مرحوم مغفور **غلامرضا منوچهریان** روز پنجشنبه ۲۱ مهرماه از ساعت ۳تا۵ بعد از ظهر در (مقبره غلامرضا منوچهریان) ابن‌بابویه منعقد خواهد بود .

۱-۲ آ-۲۸۳۵۸

مجالس ترحیم و یاد بود

در کمال تاسف درگذشت **خانم مهین‌شیخ الاسلامی (آل یاسین)** خواهر آقای حسینقلی شیخ الاسلامی رئیس شعبه راه آهن بانك‌رفاه کارگران را باطلاع میرساند .

مجلس ترحیم ساعت ۹ الی ۱۱ روزشنبه بیست و سوم مهر ماه در مسجد مجد منعقد خواهد بود .

بانك رفاه کارگران ۱-۳

با نهایت تاسف و تاثر درگذشت مادر و مادربزرك‌عزیزمان **بانوقمرسرخوش** راباستحضار عموم اقوام و دوستان میرساند . مجلس تذکر آنمرحومه در روز پنجشنبه ۲۱ مهر ماه‌ازساعت ۴ الی ۹ بعداز ظهر در منزل شخصی‌آنمرحومه واقع در چهار راه شاه کوچه شهریار شماره ۱۵ منعقد خواهد بود .

رضا افتحی . عصمت افتحی . دکترفرهنك افتحی . فرح‌دخت عهدیه . دکتر جلال‌الدین عهدیه . مهندس فرهمند افتحی . مهندس هوشمند افتحی . فرشته افتحی . فوادافتحی

۱-۲ آ-۱۹۲۲۱

بعموم بازماندگان آنمرحومه تسلیت میدهیم

باستحضار دوستان و خویشان خلدآشیان **رضا صفائیه (صفائی)** میرساند .

روز چهارشنبه ۲۰ مهر ماه ۱۳۴۵مصادف با سالگرد درگذشت فقید مزبورمیباشد بهمین مناسبت از ساعت ۳ تا ۵ بعداز ظهر روز فوق مراسمی در امامزاده عبداله (آرامگاه فتوحی) بیادبود آن مرحوم برگزار خواهد شد .

اقدس اسفندیاری (صفائیه)

باستحضار بستگان و دوستان محترم می‌رساند . بمناسبت سالروز درگذشت شادروان **علی اصغر مخبر فرهمند** بعد از ظهر پنجشنبه ۲۱ مهر ماه ۴۵ مجلس تذکری در آرامگاه خانوادگی در وادی السلام قم برگزار خواهد شد . **خانواده مخبر فرهمند**

خانواده های : شریف زاده . خاوری . طباطبائی . زمانی . طبری . ملکی . وقایع‌نگار. خزائلی با کمال تاسف و تاثر فوت جانگداز **اسدالله خاوری** فرزند مرحوم شریف العلماء مازندرانی را باطلاع دوستان و آشنایان محترم میرساند . مجلس ترحیم از ساعت ۹ الی ۱۱ صبح روز پنجشنبه ۲۱ مهر در مسجد جامع ساری منعقد میباشد .

بمناسبت فوت مرحوم مغفور آقای **حاج عبداله کوهنك** مجلس تذکری از طرف اهالی محترم محل روز چهارشنبه ۲۰ر۷ر۴۵ ازساعت ۳تا۵ بعد ا زظهر در مسجد صاحب الزمان (ع) انتهای خیابان شاهپور منعقد خواهد شد .

ازطرف هیئت مدیره‌محلی -غلامعلی بهروان

بمناسبت وفات

علویه مجلله **خانم فرخنده عشاق** متعلقه مرحوم آیت‌اله حاج‌شیخ عبدالمجیدصدرهمدانی والده محترمه دوستان عزیز آقایان حاجی‌حسین عشاق‌وحسن عشاق مجلس‌ترحیم فرداچهارشنبه ۲۰ مهرماه از ساعت ۳ تا۵ بعد از ظهردرمسجد ارك دایر است .

شیخ حسین لنکرانی

خانواده های عشاق . سیدین همدانی . انصاری . اسدی داد . فیاض . خالقی .رضوی. لولابر . صفائی . اقدسی . طاهرزاده .مجیدی. ارسطو

درگذشت مرحومه علویه **فرخنده عشاق** را به اطلاع اقوام و آشنایان رسانیده مجلس ترحیم مردانه از ساعت ۳ الی ۵ بعد از ظهر روز چهارشنبه ۲۰ر۷ر۴۵ در مسجد ارك و ختم‌زنانه در همان روز و همان ساعت در منزل شخصی واقع در یوسف آباد خیابان محمد رضا شاه چهار راه عشاق منعقد است .

بعموم بازماندگان آنمرحومه مصیبت وارده‌را تسلیت میدهیم .

در مسجد چهارسوق بابل

با نهایت تاثر فوت فقید سعید **حاج آقا قادری** بزرك خاندان قادری را باطلاع عموم بستگان و دوستان میرساند .مجلس ختم‌مردانه در روز پنجشنبه ۲۱ مهر ماه جاری در بابل مسجد چهار سوق از ساعت ۲ الی ۵ بعد از ظهر و مجلس ختم زنانه در همان ساعت در منزل آنمرحوم در کیاکلا قریه تالار پشت‌منعقد میباشد . از عموم علاقمندان دعوت میشود با شرکت خود در مراسم ختم باعث شادی روح آنمرحوم و تسلی خاطر بازماندگان گردند .

خانواده های قادری . مس‌کوب .اسلامی. یزدانی . ملك افضلی . مهیمنی

۱-۲ آ-۲۸۳۷۰

بعموم بازماندگان آنمرحوم مصیبت وارده را تسلیت میدهیم .

خانواده های : کلباسی . پورتقی .صابریان. امیرفیض . مهندس محمودیان . پیراهنچی . وکیلی . بهادری . اخوی . علی شالچیان

باطلاع دوستان و آشنایان محترم‌میرساند که مراسم شب هفتم شادروان **بانو حلیمه امیر فیض** از ساعت ۳ونیم الی ۵ونیم بعد از ظهر روز چهارشنبه ۲۰ر۷ر۴۵ در مسجد فاطمیه واقع در وحیدیه کوی تسلیحات برگزارمیشود.

بسمه تعالی

بدین وسیله فوت ناگهانی **بانو رقیه حداد** را در طالقان باستحضار کلیه دوستان‌وآشنایان میرساند . مجلس ترحیم مردانه آن مرحومه در مسجد حاج حسن واقع‌در خیابان شاهپورخیابان ارامنه روز چهارشنبه از ساعت ۳ الی ۵ بعداز ظهر منعقد میباشد مجلس ختم‌زنانه در همان ساعت‌درخیابان شاهپور کوچه‌شریعت سنگلجی پلاك یك منزل شخصی حداد برقرار است .

خانواده های :حداد . امینی . جاویدمحمدی. خنجری . حسینی

بعموم بازماندگان آنمرحومه مصیبت وارده‌را تسلیت میدهیم .

با نهایت تاسف و تاثر درگذشت مرحوم **عباس کریمی نیکو** را باطلاع دوستان‌وآشنایان میرساند . مجلس ترحیم آن فقید سعید ساعت ۳ونیم الی ۵ونیم بعد از ظهر روز پنجشنبه ۲۱ر۷ر۴۵ در مسجد ارك و مجلس ختم زنانه روز چهارشنبه ۲۰ر۷ر۴۵ در منزل شخصی‌آن مرحوم واقع در خیابان امیریه انتهای کوچه فردوس مقابل مسجد همت آباد برقرارمیباشد.

خانواده های : کریمی نیکو . رحیمی نژاد. کریمی . حاجی کریمی خرازی . روحانی‌زاده . خشکباری . پورنیا . ساروخانی.جلیلی .لایقی. روزبی . عاصمی . صمیمی

اتحادیه صنف حمل و نقل با کمال تاسف و تاثر درگذشت مرحوم **عباس کریمی نیکو** (اخوی زاده جناب آقای حاج رحیم رحیمی‌نژاد مدیر شرکت باربری خادم میباشد) راباطلاع میرساند . مجلس ترحیم فقید سعید از ساعت ۳ونیم الی و۵نیم بعد از ظهر روز پنجشنبه ۲۱ر۷ر۴۵ در مسجد ارك برقرار میباشد .

هیئت مدیره اتحادیه صنف حمل ونقل

با نهایت تاسف و تاثر درگذشت شادروان **عباس کریمی نیکو** (اخوی زاده جناب آقای‌حاج رحیم رحیمی نژاد مدیر شرکت باربری خادم میباشد) را باطلاع میرساند . مجلس ختم فقید سعید از ساعت ۳ونیم الی ۵ونیم بعد از ظهر روز پنجشنبه ۲۱ر۷ر۴۵ در مسجد ارك منعقد است .

اتحادیه مرکزی کامیونداران ایران

بدین وسیله در نهایت تاسف و تاثر درگذشت شادروان مرحوم **عباس کریمی نیکو** (اخوی زاده گرام جناب آقای حاج رحیم رحیمی نژاد مدیر شرکت باربری خادم) را باطلاع میرساند . مجلس ترحیم آن‌فقید سعیدازساعت ۳ونیم الی ۵ونیم بعد از ظهر روز پنجشنبه ۲۱ر۷ر۴۵ در مسجد ارك منعقد است .

۱-۲ **شرکت‌تعاونی کامیونداران‌ایران**

بعموم بازماندگان آنمرحوم مصیبت وارده را تسلیت میدهیم .

تسلیت

با کمال تاسف فوت بانو نصرت بنان را بفامیل محترم آن مرحومه بخصوص بدوست عزیز آقای یزدان بنان تسلیت‌میگوئیم .

کامران احمدی . بنیادی . مهندس حجت الاسلامی . انور حمیدی . دکتر خلدانی .دکتر خلیلی . مهندس زمردی . سیاوش شریفی . دکتر غفرانی . دکتر فخرائی . دکتر قویمی . دکتر کوچکپور . منصوریان . دکتر نصیری

سرکار سروان گویا

با نهایت تاثر مصیبت وارده را بسرکارو خاندان محترم گویا تسلیت عرض نموده و ما را هم در غم خود شریك بدانید .

مهندس حساس . ادیانی . ادیب

دوست عزیز سرکار سرهنك مسعود ضرابی

با نهایت تاسف درگذشت دانشمندعالیقدر آقای حسین گویا پدر همسر گرامتان‌راتسلیت گفته سلامتی و بقاء بازماندگان فقید سعید را از خداوند متعال مسئلت داریم .

ناصر توکلی . مهدی توکلی . تراب‌توکلی. حسن توسلی

آ-۳۸۴۲۶

کارکنان اداره کل فنی سازمان مسکن بدین وسیله مصیبت وارده بجناب آقای مهندس بدیع و خانواده محترم را صمیمانه تسلیت عرض می نمایند .

آ-۱۹۲۴۹

جناب آقای کورس گویا دادستان استان‌فارس

با کمال تاسف مصیبت وارده را تسلیت عرض نموده بقاء عمر جنابعالی و خاندان گرام را آرزومندیم .

شفیع . عنانی . قشقائی . شعله‌ایران‌منش. تیموری . اسدی . ناصری . رضائی .کلهر

جناب آقای کورس گویا دادستان محترم استان هفتم

مصیبت وارده را بجنابعالی و خانواده محترم تسلیت عرض نموده بقای عمر و سلامت شماو خانواده محترم را از قادر متعال مسئلت دارم .

محمد رحیم زارعی رئیس اطلاعات و مطبوعات دادگستری استان ۷

آ-۱۹۳۱۹

سپاسگزاری

امیدواریم استادان محترم دانشگاه . دانشمندان و دانش پژوهان . نمایندگان معظم مجلسین شوری و سنا ، امرای ارتش ، وزراء و معاونین وزارتخانه ها . دوستان گرامی و ارجمندی که در مجالس ترحیم دانشمندوشاعر گرانمایه مرحوم **غلامعلی گویا** شرکت فرموده‌اند و با ارسال تلگراف و نامه اظهار همدردی نموده‌اند تشکرات ما را بپذیرند و اگر بعلت رنجهای روحی نتوانیم‌حضورا خدمتشان‌شرفیاب شویم امید عفو داریم .

خانواده گویا

از سروران و دوستان محترم که‌درمجلس ترحیم مرحوم **دکتر رضا توفیق** شرکت و یا بوسیله تلگراف و یا روزنامه اظهار همدردی فرمودند تشکر و سپاسگزاری نموده چنانچه بعلت تالمات روحی و مسافرت قصوری در شرفیابی و عرض تشکر حضوری حاصل شده امید عفو داریم .

دکترعلی توفیق . محمدحسن توفیق

از عموم سروران‌گرام .دوستان .همکاران. اقوام و آشنایانی که با تشریف فرمائی در مجلس یادبود فرزندم **بانو میترا نعیما کیانی** ویا با درج در روزنامه وارسال تلگراف و نامه ابراز همدردی فرموده‌اند تشکر نموده وازاینکه بعلت تالمات روحی و عزیمت بکرمانشاه موفق بعرض تشکر حضوری نشده‌ام پوزش‌میطلبم .

سرلشگر کیانی

تشکر و اعتذار

از عموم اهالی محترم ماکو بخصوص‌بخش شاه آباد آذربایجان غربی و محال چای باسار که در مدت یك هفته اقامت اینجانب در مراسم عزاداری پدر ارجمندم آقای **چنگیز بیات ماکو** شرکت فرموده زحمت کشیده‌اند به‌تالمات‌روحی من التیام بخشیدند کمال‌تشکر وسپاسگزاری را دارم از خداوند سلامتی آقایان‌را خواهانم .

فیروز بیات ماکو

توضیح

در شماره اول مجله اوقاف مقاله‌ای بنام اینجانب درج شده بود که نه تنها انتشار او را اجازه نداده بودم بلکه از درج مقالات علمی خود در مجله مزبور و سایر نشریات‌روزصریحا نهی نموده‌ام .

الاحقر الحاج سید ابوالحسن قزوینی

عرض تشکر و معذرت

با دلی داغدار و چشمانی اشکبار ازعنایات مقامات عالیه دولتی . امراء و افسران محترم ارتش شاهنشاهی . ریاست معظم و افسران محترم شهربانی کل کشور . جامعه محترم آذربایجانیها و آستارائیها . قاطبه دوستان و خویشاوندان و کلیه طبقات محترم‌و ذوات‌معظمی که‌در مصیبت جانگداز فقدان مرحوم **سرلشگر محمد عطائی** نسبت بخانواده دل شکسته او ابراز تفقد فرموده و باحضور در مراسم‌تشییع جنازه و مجالس ختم و شب هفت آن مرحوم بر بازماندگان مصیبت زده منت گذارده‌اند یا بوسیله تلگراف و نامه ابراز همدردی‌فرموده‌اند سپاسگزار و دوام صحت و سلامت همگان را از خداوند متعا لخواستاریم و در صورتی که بواسطه دل شکستگی توفیق درك شرف‌حضور جهت تقدیم عرض امتنان دست ندهد استدعای قبول عرض تشکر و معذرت را داریم .

خانواده داغدیده سرلشگر محمدعطائی

تشکر و اعتذار

از عموم سروران گرامی فرهنگیان.روسای ادارات لشگری و کشوری . کارمندان.اصناف و سایر طبقات‌که در حادثه دلخراش جوان‌ناکام **ابوسعید یعقوبی** با شرکت در تشییع جنازه و حضور در مجالس ترحیم موجبات تشفی خاطر بازماندگان را فراهم و همچنین ازسایرکسانی که وسیله تلگراف و نامه کتبی از سایر شهرستانها اظهار همدردی فرموده‌اندصمیمانه تشکر و سپاسگزاری نموده از خداوند متعال برای همه آنان سعادت و سلامت مسئلت دارم‌و از اینکه بعلت تالمات روحی نتوانستیم حضورا ابراز تشکر نمائیم بدین وسیله پوزش‌میطلبیم.

نهاوند - حجت یعقوبی وسایربازماندگان

بدین وسیله درگذشت شادروان صیون یادگار را بعموم بازماندگان آنمرحوم مخصوصا آقایان شکراله نوری یادگار . نجات یادگار . منصورسلیم . بانو سلطان یادگار . مهدی یادگار . موسی یادگار . پرویز یادگار تسلیت گفته‌بقای عمر همگی را ازقادر متعال خواهانیم.

انجمن کلیسای دروازه شمیران

آ-۲۸۳۷۲

دبیران و کارمندان و دانش آموزان دبیرستان ششم بهمن تجریش

از مرك نابهنگام بانو منیژه شیخ‌الاسلامی دبیر ارجمند و لایق که در آغاز جوانی چشم از جهان فروبست ماتمزده و متالمند ضمن عرض تسلیت بخانواده های محترم شیخ الاسلامی آل یاسین و تبریزی شکیبائی آنان را در این مصیبت بزرك از خداوند مسئلت دارند .

توربین باتریلر «جنرال الکتریك» حمل میشود

بقیه‌ازصفحه اول

✱ اظهارات

شرکت‌اعلام کرد آنچه‌که در مورد این تریلر اشخاص مطالبی گفته‌اند بهیچوجه صحیح‌نیست و زائیده افکار و تخیلات‌ناشی از بی اطلاعی است زیرا تریلر مزبور از بهترین نوع است‌و زیر نظر کارشناسان داخلی و خارجی و پس از مطالعات کافی و محاسبه فنی برای حمل همین توربین ها «توربین های فرح‌آباد» ساخته شده و هرگز امکان خم شدن و خمیدگی ناشی از سنگینی بار در آن وجود ندارد.

★ [illegible]

مسئله اینست که یك جسم سنگینی مانند توربین برق‌کار - خانه فرح آباد را بایدبا جرثقیل روی تریلر گذاشت تا همینکه به‌تهران‌رسیدبوسیله‌همان‌جرثقیل در محل خود در نیروگاه‌قرارداده شود ولی کشتی‌حامل این‌جرثقیل بنام کشتی کاشان با تاخیر وارد بندر شده و از این‌روحمل‌جرثقیل و توربین نیز اندکی دیرشده‌است زیرا تا موقعی که جرثقیل‌بتهران حمل نشده و در نیروگاه نصب نگرددحمل توربین‌و حرکت دادن تریلر به تهران بی‌فایده‌است.

★ مقاومت پل

در ضمن چو ن‌مقاومت یکی‌از پلهای بین راه برای عبور دادن تریلر با بار سنگین مورد تردید ماموران مسئول بود ، بناچاراقدام بساختمان هشت کیلومتر راه‌فرعی گردیدکه به زودی پایان می‌یابد وتوربین وتریلر حامل از آنجا عبور داده خواهدشد.

★ مسئولیت

باید باین نکته توجه شود که مسئولیت حمل توربین های‌مزبور بطور کلی بعهده کمپانی‌فروشنده است‌وبهیچوجه‌شخص و یااشخاص در حمل آنها دخالتی ندارند . تریلر بزرك و شصت‌وچهار چرخ را کمپانی جنرال الکتریك برای همین منظور بایران فرستاده و نیز این‌وسیله کم نظیر برای‌حمل چنین بار بیسابقه‌ای ساخته شده است‌که جز آن هیچ وسیله دیگری قادر نخواهدبود توربین های برق فرح آباد را به تهران حمل نماید.

✱ ادعا

اظهارات اشخاص وموسساتی که اخیرا ادعاهائی نموده‌اند و گفته‌اند که می توانند وسیله تریلر های دیگری سنگین ترین بار رسیده به کشور راحمل‌نمایند محل تردید است‌وباید توجه‌باین نکته کرد که حمل توربین یکصد وچهل تن کارخانه که‌با کوچك ترین غفلت‌میلیون ها خسارت‌به‌آن وارد میگردد ، کارسهل و آسانی نیست واشخاص مزبور هرگز قادر نخواهند بود تا از عهده انجام ادعای خودبرآیند.

★ تایید میشود

شرکت‌برق منطقه‌ای تهران مطالب این قبیل اشخاص راتائید نمیکند و اطمینان دارد که بیان مطالب فوق حتی مورد استفاده تبلیغاتی خود آنهانیز واقع نخواهد شد.

شرکت برق‌منطقه‌ای‌تهران

آگهی نوبت دوم

دعوت مجمع عمومی فوق‌العاده باشگاه عصر

چون جلسه مجمع عمومی فوق‌العاده روز شنبه ۱۶ر۷ر۴۵ بعلت عدم حصول اکثریت تشکیل نگردید بنابراین طبق مواد ۲۰ و ۲۳ اساسنامه برای نوبت دوم‌ساعت ۵ بعداز ظهر روز یکشنبه ۸ آبان‌ماه ۴۵ در محل باشگاه (قلهك - کوچه مرتضوی) تشکیل میگردد .

دستور جلسه :

۱- اصلاح بعضی از مواد اساسنامه .
۲- شور در اطراف خرید زمین و ساختمان برای محل باشگاه.
۳- تبادل نظر در خط مشی آینده .

آ-۱۹۳۰۳ هیئت مدیره

اطلاعیه سندیکای دندانسازان تهران وحومه

بدینوسیله باطلاع کلیه اعضاء سندیکای دندانساز تهران و حومه میرساند آقایان حیدر علی شفایی‌و حاج ناصر ناصری مطلق طبق تبصره ۳ اساسنامه از ماده ۲۳ آئین‌نامه وزارت کار از تاریخ ۲ر۶ر۴۵ از سمت خود در هیئت مدیره بر کنار گردیده وآقایان محسن شکری و عزت‌اله یاوری بعضویت هیئت مدیره بجای نامبردگان انتخاب گردیدند بنابراین آقایان حیدر علی شفایی و ناصر ناصری مطلق در هیئت مدیره هیچگونه سمت و مسئولیتی نخواهند داشت . **هیئت سندیکای دندانسازان تهران و حومه**

برای‌اطلاع شرکت‌های تعاونی‌روستائی

شرکت تعاونی تهیه و توزیع خواربار تهران‌وحومه برای تامین نیازمندیهای صنفی وتامین خواربار شهر تهران آماده خرید کلیه محصولات خواربار میباشد .

بدینوسیله از کلیه شرکت های تعاونی روستائی در سراسر کشور و تولید کنندگان تقاضا میشودکه صورت محصولات‌موجود رابا آخرین قیمت فروش باین شرکت اعلام دارند تا ترتیب‌معامله و حمل آن داده شود .

شرکت تعاونی تهیه وتوزیع خواربار تهران و حومه
مدیر عامل - حسین - زارع

دید بهتر با عینك نامرئی

هرگاه عینك استعمال میکنید عینك‌های نامرئی با صندوق پستی و یا احتیاج به عینك دارید برای گرفتن اطلاعاتی‌جالب در باره عینك های نامرئی با صندوق پستی شماره ۵۳۶۴ تهران مکاتبه فرمائید .

آ-۲۷۶۷۸

آدرس و تلفن جدید

دکتر رحمت‌اله سمیعی
متخصص بیماریهای پوست‌و آمیزشی ازدانشگاه پاریس

خیابان تخت جمشید جنب چهارراه بهار تلفن ۷۶۱۴۱۴
پذیرائی باوقت قبلی .

آ-۲۸۲۹۲

مذاکرات مهم جانسون - گرومیکو آغاز شد

واشنگتن - ۱۰ اکتبر

امروز جانسون رئیس جمهوری آمریکا و اندره گرومیکو وزیر امور خارجه شوروی در کاخ سفید واشنگتن ملاقات و مذاکره کردند. در این مذاکرات «دین‌راسك» وزیر خارجه، «لولین‌تامپسون» سفیر کبیر جدید آمریکا در شوروی و «رستوف» مشاور مخصوص پرزیدنت جانسون در مسائل خارجی و همچنین «اناتولی دوبری‌نین» سفیر کبیر شوروی در واشنگتن شرکت داشتند.

مذاکرات پرزیدنت جانسون و آندره گرومیکو یکساعت و چهل و پنج دقیقه طول کشید و منابع موثق خاطرنشان ساختند جنك ویتنام، قرارداد منع پراکندگی سلاحهای اتمی، خروج نیروهای شوروی و ناتو از اروپای مرکزی اساسی‌ترین مسائلی بودند که در این دیدار مورد بررسی قرار گرفت.

★ توسعه مناسبات

مقامات آمریکائی خاطرنشان ساختند تصمیمات اخیر پرزیدنت جانسون در زمینه بهبود مناسبات غرب و شرق نیز مورد مذاکره قرار گرفت این تصمیمات را پرزیدنت جانسون روز جمعه گذشته اعلام کرد که مهمترین آنها بسط مناسبات بازرگانی شرق و غرب است.

پس از دسامبر سال ۱۹۶۴ این نخستین بار است که گرومیکو بواشنگتن می‌آید و مصمم است یك هفته در پایتخت آمریکا توقف کند.

سخنگوی کاخ سفید واشنگتن در مورد مذاکرات امروز رئیس جمهوری امریکا و آندره گرومیکو گفت این مذاکرات باکمال صراحت صورت گرفت و طرفین نظرات خود را پیرامون بسیاری از مسائل بیان کردند.

*** خروج مخفیانه**

درپایان مذاکرات، اندره گرومیکو برخلاف همیشه ازروزنامه نگاران و عکاسان که در انتظار وی بودند دوری جسته و مخفیانه ازکاخ سفید خارج گردید.

مقامات آمریکائی خاطرنشان ساختند پس از آنکه مذاکرات پرزیدنت جانسون واندره گرومیکو پایان یافت وزیر امور خارجه شوروی مذاکرات کوتاهی باچندتن از شخصیت های امریکائی بعمل آورد.

پس از آنکه اندره گرومیکو از کاخ سفید بیرون رفت پرزیدنت جانسون فورا رهبران دموکرات مجلس سنا و نمایندگان رابکاخ سفید دعوت کرده وباآنها مذاکرات مهمی بعمل آورد.

گفته میشود پرزیدنت جانسون رهبران دموکرات مجلسین آمریکا را در جریان مذاکرات با آندره گرومیکو قرار داده است.

★ غیر قابل تغییر

منابع موثق خاطرنشان ساختند درمورد مسئله ویتنام آندره گرومیکو از روش دولت شوروی درمورد ویتنام شمالی دفاع کرده و آنرا غیر قابل تغییر دانسته است اما درزمینه قرارداد احتمالی پیرامون جلوگیری ازپراکندگی سلاحهای اتمی و همچنین قرارداد هوائی و کنسولی بین دو کشور پیشرفت هائی صورت گرفته است.

پس از پایان مذاکرات کاخ سفید آندره گرومیکو شام را با دین‌راسك صرف کرد.

در چهارگوشه جهان

پایگاه موشك

لندن - روزنامه سندی تلگراف گزارش داد که ژنرال فرانکو تصمیم گرفته است یك پایگاه پرتاب موشك در ناحیه «سیراکار- بونرام» که درروبروی جبل الطارق قرار دارد تاسیس کند. دراین پایگاه موشکهای امریکائی از نوع «هاوك» مستقر خواهد شد.

برای سرمایه‌داران اروپائی

میشیگان - سه دختر دانشجوی آمریکائی شهادت دادند که یك سناتور ایالتی آمریکا بنام «برنارد اوبرین» از آنها خواسته است برای «تهیه فیلمهای جنسی» با سه هنرپیشه مرد همخوابگی کنند و عشقبازی نمایند.

این دختران که یکی ۱۹ ساله ودوتای دیگر ۲۰ ساله هستند گفتند سناتور مزبور بآنها گفته است که ۲۲ زن شوهردار نیز بدون شوهران خود برای شرکت در این فیلم «عملیات مشابهی انجام خواهند داد.»

سناتور گفته است: این «فیلم های جنسی» بطور خصوصی برای سرمایه‌داران اروپائی که به آمریکا میآیند نشان داده خواهد شد سناتور مزبور فعلا باتهام «جریحه‌دار کردن عفت عمومی» محاکمه میشود.

۵ سال دیگر

صوفیه - «استیسلا کلدیش» رئیس آکادمی علوم شوروی که اکنون در بلغارستان بسر می‌برد اظهار داشت که بشر زودتر از پنج سال نخواهد توانست به کره ماه قدم بگذارد.

جمینی - ۱۲

کیپ کندی - رسما در کیپ کندی اعلام شد که سفینه جمینی ۱۲ روز چهارشنبه ۹ نوامبر در ساعت ۱۵ و ۲۳ دقیقه بفضا پرتاب خواهد شد.

پرواز جمینی ۱۲ چهار روز طول خواهید کشید و در این مدت سرنشینان آن که عبارت خواهند بود از جیمز لاول و «ادوین الدرین» چندین ملاقات فضائی با موشك آجنا انجام خواهند داد.

رژیم جمهوری

لندن - بموجب آماری که در لندن انتشار یافته شماره طرفداران برقراری رژیم جمهوری در انگلستان بتدریج روبافزایش می رود و با اینحال هنوز از هرده نفر انگلیسی هفت نفر خواهان رژیم سلطنتی هستند.

در آمارگیری اخیر شانزده در صد از کسانی که عقیده آنها در باره رژیم جمهوری یا سلطنتی خواسته شده گفته اند که طالب رژیم جمهوری هستند در حالیکه در سال ۱۹۶۰ شماره طرفداران جمهوری از صدی ده تجاوز نمی کرد.

شیك‌پوش ها

نیویورك - نام ارتور گلدبرك رئیس هیئت نمایندگی امریکا در سازمان ملل متحد در میان ده نفر از خوش‌پوش‌ترین مردان امریکا قرار دارد.

«هیوابریان» هنرپیشه سینما وآدام (باتهان) هنرپیشه تله‌ویزیون نیز ازجمله مردان خوش پوش هستند.

پدر چتر نجات درگذشت

لوس‌انجلس - «لسلی ایروین» پدر چتر نجات پس از یك بیماری طولانی دیشب در بیمارستان درگذشت.

«لسلی ایروین» برای نخستین بار در سال ۱۹۱۴ باچتر نجاتی که خودش تهیه کرده بود پرید وپس از آن کمپانی چترنجات را تاسیس کرد که هنوز هم بنام وی معروف است.

چین با پیشنهاد اوتانت برای ویتنام مخالفت کرد

سایگون - ۱۰ اکتبر - آسوشیتد پرس - یونایتد پرس - مکنامارا وزیر دفاع امریکا بفاصله یکساعت پس از ورود به سایگون بیك سلسله مذاکره با مقامات امریکائی مقیم ویتنام پرداخت وباآنان درباره جنك مذاکره کرد.

وی نخست با ژنرال «وستمورلند» فرمانده نیرو های امریکائی مذاکره کرد وسپس گزارش های محرمانه را درباره روحیه، امکانات وهدف‌های نیرو های امریکائی شنید.

وی که در هشتمین سفر خود به ویتنام چهارروز توقف میکند درباره تعهدات جنگی امریکا مذاکره خواهد کرد. شام را مکنامارا مهمان «لاج» سفیر امریکا بود و امروز با «کائوکی» نخست وزیر و «وان‌تیو» رئیس کشور ویتنام جنوبی ملاقات میکند.

وی پس از دو روز مذاکره در سایگون به بازدید از واحد های امریکائی در نزدیکی منطقه غیر- نظامی که اکنون میدان جنك شده میپردازد و از دانانك نیز بازدید میکند.

مکنامارا مسئله اعزام سربازان امریکائی را بدلتای رود مکونك که مورد تقاضای ویتنام جنوبی است نیز رسیدگی خواهد کرد. در حال حاضر ۳۲۱ هزار سرباز امریکائی در ویتنام میجنگند.

★ قبول نمیکند

چین کمونیست امروز اعلام کرد که هیچ پیشنهاد صلحی را قبول نخواهد کرد مگر آنکه آمریکا و متحدان آن نیروهای خودرا «فوری وبطور کامل» از ویتنام بیرون ببرند.

روزنامه مردم ارگان حزب کمونیست چین در سرمقاله خود نوشت: کاملا روشن است که در جنك ویتنام کدام طرف برحق و کدام طرف متجاوز است. نیروهای متجاوز آمریکا باید فورا ویتنام را تخلیه کنند و در این مسئله هیچ سازش و گذشتی درکار نخواهد بود.

دراین مقاله نوشته شده: مایه اصلی پیشنهاد اوتانت که ظاهرا بیطرف است همان «معجون پیشنهاد آمریکا» است و مردود می‌باشد.

*** صلح شرافتمندانه**

وزیر خارجه فیلیپین گفت: کنفرانس هفت کشور که در اواخر این ماه در مانیل تشکیل میشود در صدد یافتن فرمولی برای صلح شرافتمندانه که از نظر هانوی نیز جالب باشد برخواهد آمد. وی افزود: ویتنام شمالی خواسته است که آمریکا قبل از مذاکرات صلح نیروهای خودرا کاملا از ویتنام بیرون ببرد، ولی ماچنین تصور می کنیم که آنچه یك دولت علنا اعلام می کند، ممکن است نماینده موقعیت وروش خصوصی وواقعی او نباشد.

وزیر خارجه فیلیپین گفت: اندونزی بعنوان میانجی وارد عمل شده و ارتباطی با هانوی برقرار کرده است، اما چون رژیم فعلی آن بسیار ضد کمونیستی است، این ارتباطات ضعیف شده است.

وی افزود: میانجی‌های دیگری هم مشغول فعالیت هستند و امید میرود کنفرانس هفت کشور بتواند از آنان استفاده کند.

★ توجه جدی

گلدبرك نماینده آمریکا در سازمان ملل متحد گفت: دولت آمریکا به «جرج براون» وزیر خارجه انگلیس اطلاع داده است که پیشنهاد اورا درباره قطع بمباران وکاستن از شدت جنك قبل از تشکیل کنفرانس صلح مورد توجه جدی قرار خواهد داد.

وی اظهار امیدواری کرد که پیشنهادهای او درباره ویتنام مورد توجه هانوی واقع شود.

براون و گلدبرك مدت ۴۵ دقیقه درباره پیشنهادهای موجود برای صلح ویتنام مذاکره کردند.

براون پس از این مذاکره گفت: من هفته پیش مذاکرات صمیمانه‌ای با گرومیکو وزیر خارجه شوروی داشتم، اما «دلیلی برای خوش‌بینی» دراین مذاکرات بدست نیاوردم.

کاملتر و با صرفه‌تر میشوید و خشك میکند
زانوسی
باقساط ماهانه ۲۲۷ تومان
پخش تهران و شهرستانها: مقوم

آموزشگاههای خزائلی
کلاسهای تك‌درسی
برای دروس جبر، مثلثات، هندسه، ترسیمی، رقومی، حساب استدلالی، مکانیك، فیزیك، شیمی عربی، فلسفه و زبان درآموزشگاههای خزائلی کلاسهای تك درسی دایراست
نشانی: خیابان شاه‌آباد کوچه ظهیرالاسلام تلفن ۳۷۲۶۷
نشانی: خیابان شاه‌آباد کوچه محمودی تلفن ۳۴۸۸۱
نشانی: خیابان شاه‌آباد کوچه ممتاز تلفن ۳۷۶۲۰

برنامه آینده سینماهای
کاپری - ادئون
رادیوسیتی - ب.ب

روبرت حسین
میشل مرسیه
در فیلمی از کریستیان ژاك
la seconde verite
عشق و رسوائی
سینماسکوپ رنگی

بزودی بزرگترین و مجلل‌ترین سینمای پایتخت
نپتون
افتتاح میگردد

از فرداصبح — درسینماهای — از فرداصبح
آسیا - رکس - همای
لوئیز دویلا، خوزه گریک، آن کاستور

رنگی دوبله بفارسی
مردی در طنجه

از صبح ۵شنبه درسینماهای
رویال - سعدی - سهیلا
اونیورسال - کیهان

ایك هنرپیشه فیلم «مأمور ۱۱۷ در باهیا»
فردریك استافورد در فیلمی بمراتب بزرگتر بزرگتر بزرگتر
مردی برای کشتن آمد
سینماسکوپ رنگی

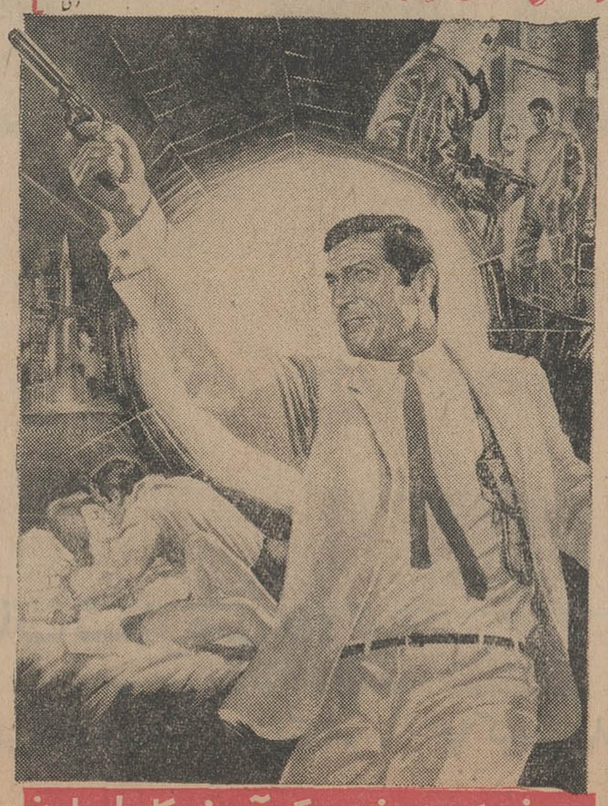

فردریك استافورد . کیم آردن . کارول براون

از فرداصبح — برنامه سینماهای — از فرداصبح
نیاگارا - امپایر - متروپل

ایومونتان
سیمون سینیوره
ژاك پرن / کاترین الگره
پاسکال روبر / پیر موندی
در فیلمی از ژولین درود
COMPARTIMENT TUEURS
حادثه در ترن

تفسیر روز

طرح جانسون

درشرایط ادامه جنك ویتنام پرزیدنت جانسون طرح تازه ای در مورد روابط شرق و غرب بخصوص در قاره اروپا تهیه‌کرده که ظاهرا آن را در ملاقات‌دیشب خود با اندره گرومیکو وزیر خارجه شوروی در میان گذارده است .

طرح جانسون بر اساس ضرورت حفظ مناسبات غرب و اروپای شرقی درشرایط ادامه جنك ویتنام قراردارد .

واشنگتن قصد دارد جنك را در ویتنام تا به آخر ادامه دهد وبهدف های درجه اول در این کشور برسد و در این راه‌وبرای جلوگیری از تسلط جناح چپ بر ویتنام جنوبی آماده است مخاطرات زیادی را بپذیرد ، همانطورکه تا کنون پذیرفته‌است اما امریکائیان کهسخت‌در گیر جنك ویتنام اند از اوضاع اروپا نیز احساس نگرانی می کنند و در این عقیده با شورویها موافق‌اند که نباید خطراتی راکه صلح اروپا را تهدید می کند دست کم گرفت . اندره گرومیکو ضمن نطقی در اجلاسیه کنونی مجمع عمومی سازمان ملل متحد اظهار داشت که بحران اروپا از هر نقطه دیگر مهمتر است و هم اکنون در بستر این بحران بزرك دانه های مناقشات اتمی نشانده شده اند .

بسیاری از مقامات رهبری امریکا در این موردخود را با گرومیکو هم عقیده نشان می دهند .

شکی نیست که هردو طرف در اظهار نگرانی خود از اوضاع اروپا وبرخورد های احتمالی در این‌قاره ملاحظات معینی را در نظردارند . عامل عمده نگرانی شورویها از اوضاع اروپا تسلیح اتمی آلمان غربی است که این روز ها آشکارا از طرف مقامات رهبری این کشورعنوان می‌شود. امریکا نیز بیم آن دارد که شورویها در صدد بهره برداری از گرفتاری این‌کشور در آسیای جنوب شرقی بر آیند و درچهار-گوشه جهان و بخصوص‌در آلمان آسیب‌پذیر، بیك‌حمله بزرك‌سیاسی دست بزنند . با آنکه مسئله تسلیح اتمی آلمان غربی مراحل نهائی اش را طی می کند.ظاهرا امریکائیها قصد ندارند قبل از پایان جنك ویتنام خشم شوروی هارا برانگیزند ، بدین سبب

تسلیح اتمی آلمان که قبل‌از دامنه دارشدن‌جنك ویتنام‌میرفت تحقق یابد، بعنوان امتیازی‌به‌مسکو، اکنون در عمل مسکوت گذارده شده است. این یك مورد بخوبی نشان تمایل شدید امریکا‌به ثبات اوضاع اروپا ، حداقل تا پایان‌جنك ویتنام است .

اما در شرایطی که خشونت جنگی امریکا در ویتنام روزبروز افزایش می‌یابد و در شرایطی‌که مسکو از هر سوبرای کمك دادن به‌ویتنام شمالی و شرکت فعال در جنك ویتنام تحت فشار است امریکائیان نمی‌توانستند به ادامه وضع موجود اروپا زیاد اطمینان کنند و چون حفظ این وضع از لحاظ واشنگتن اهمیت‌حیاتی دارد بدین سبب‌پرزیدنت جانسون‌حاضر شده‌درزمینه‌های سیاسی‌وبازرگانی امتیازاتی به شورویها بدهد .روز ۲۶ اوت‌پرزیدنت‌جانسون که‌ضمن نطقی از رهبران‌شوروی درخواست کرد که مسئله ویتنام را یکطرف وتلاشی برای بهبود روابط شرق و غرب را طرف دیگر بگذارند و بعبارت دیگر بعقیده‌رئیس جمهوری امریکا ، دوطرف میتوانستند در ویتنام بجنگند ودرنقاط دیگرباهم درصلح زندگی کنند وحتی‌روزبروز برمناسبات سیاسی وبازرگانی و هنری خود بیافزایند.

جانسون برای آنکه نشان دهد سخنش و پیشنهادش فقط حرف نبوده دین‌راسك وزیر خارجه‌اش را مامور بررسی امتیازاتی که میشود بشورویها داد کرد .دین راسك در پرونده روابط شوروی وامریکا پیش‌نویس یك قرار داد سرویس هوائی‌بازرگانی بین‌مسکو ونیویورك رایافت که ۵ سال‌قبل باراف شده ووزارت خارجه‌امریکا ظاهرا بعنوان اعتراض به‌ساختمان دیوار برلین تصویب نهائی آن را بتاخیرانداخته‌بود .بدستورجانسون موضوع بااندره گرومیکو که‌برای شرکت در جلسات مجمع‌عمومی به نیویورك آمده بود درمیان گذارده شد و ظاهرا از او سئوال شده‌بود که آیا باوجود جنك ویتنام دولت شوروی هنوز بامضای قرار داد پروازهای مستقیم هوائی مسکو ـ نیویورك علاقمند هست‌یانه وچون جواب مثبت‌بودمذاکرات دوکشور آغاز گشته و قرار است قرار داد بزودی‌امضاءشود.بدستورجانسون اکنون پرونده‌های وزارت امور خارجه امریکا زیرورو میشوند تا مواردی از این قبیل هرچه هست ازنو مورد بررسی قرار گیرند تا باصطلاح امتیازات‌متعددوچشمگیری به‌شورویها داده شده‌باشد .بدیهی است که شورویها این امتیازات‌را ردنمی‌کنند وآنها رامی‌پذیرند.اما آیا این نوع امتیاز دادن راه‌حل واقعی گشودن معضلات دنیای ما است ؟

بارتش عراق آماده‌باش داده‌شد

روزنامه «صوت‌العرب»چاپ بغدادمینویسد بعضی واحدهای نظامی‌عراق که نزدیك مرزهای غربی عراق (سوریه و اردن) هستند تجهیزشدو بحال‌آماده باش درآمده‌اند صوت‌العرب مینویسد خطر خارجی آنچنان است که دولت باید تمام‌تلاش خود را مصروف دفاع ازکشور سازد .

صوت‌العرب مینویسد باید بتمام واحد های عراق آماده باش داده شود و اضافه‌میکند مدارکی‌که از خارج‌و داخل رسیده حاکی از آنست امپریالیست ها و مرتجعین‌خود را برای نبرد نهائی آماده‌می‌سازند .نبردی‌که برای‌تجاوز-کار خودکشی خواهد بود .

همکاری نظامی

ژنرال شاکر محمودشکری وزیر دفاع عراق‌طی مصاحبه با خبرگزاری مصری «من» اعلام کرد همکاری نظامی‌بین عراق و مصر واقعی و عمیق است .

وی افزود : دو کشور گام بزرگی در راه یکی کردن سلاحها ، ارتش و تعلیمات نظامی برداشته‌اند .

وزیر دفاع عراق گفت‌چنانچه سوریه مورد تجاوز قرارگیرد عراق هرگونه کمك لازم را به‌آن کشور میکند .

نخست‌وزیر یمن محاکمه میشود

مجله‌روزالیوسف درمصاحبه‌ای باسرهنك سلال رئیس‌جمهوری یمن از قول او نوشت که حسن‌العمری نخست وزیرسابق یمن تا یك ماه دیگر باتهام خیانت محاکمه خواهد شد .

وی متهم است که باهمدستی برخی از اعضاء کابینه خود برای سرنگونی رژیم یمن توطئه میکرده است .

سلال گفت که یك دادگاه مخصوص انقلابی برای این محاکمه تشکیل‌میشود .سلال العمری و همراهان‌را متهم کرد که از دیدن دلار های‌آمریکا و طلای عربستان سعودی کور شده بوده‌اند .

استعفا کرد

«محمد القوسی» وزیرمختار یمن‌در پراك‌بعنوان اعتراض‌به تصمیمات مارشال سلال‌رئیس جمهوری یمن علیه گروهی از شخصیت های یمنی از سمت خود استعفا کرد .

محمدالقوسی در نامه‌ای که برای پرزیدنت سلال ارسال داشته خاطرنشان ساخته‌است کسانی که بنام ترقیخواه و حمایت از یمن جمهوریخواه وارد این سرزمین شدند از انقلاب‌و ملت یمن بعنوان یك کالا استفاده میکنند .

وزیر مختار یمن در پراك به بازداشت۴۰نفر ازشخصیت های‌یمنی‌در قاهره اشاره کرده و سپس خاطر نشان ساخته است‌مارشال‌سلال تحت‌حمایت قانکهای ارتش مصر به یمن بازگشته است .

ملك فیصل گفت من شخصاً برای آزادی فلسطین میجنگم

روز گذشته ملك‌فیصل پادشاه عربستان سعودی پس از مسافرت بمراکش ، گینه ، مالی و تونس به عربستان سعودی مراجعت کرد .

هزاران تن از مردم‌عربستان سعودی در مسیر ملك‌فیصل صف کشیده بودند تا از او استقبال کنند. پادشاه عربستان سعودی نطق مهمی ایراد نمود ولحن اوبرخلاف گذشته‌تند بود .

ملك‌فیصل گفت : آنچه که ما از برادران عرب‌تقاضا میکنیم ، تجمع آنها ونشان‌دادن احساسات واقعی برادرانه است .همه‌ما باید بدون مداخله درامور داخلی دیگران بیکدیگر کمك کنیم و هرکسی باید تمام تلاش خود را جهت پیشرفت وترقی کشورش بکار برد .

فیصل افزود : اگر کسی‌نیازمند کمك‌باشدمابکمکش می‌شتابیم و ضمن اشاره بمسئله فلسطین گفت در جنك فلسطین عربستان سعودی سه‌چهارم از نیروهای خود را از دست داد . آنها در روی سرزمین عزیز فلسطین کشته‌شدند و ماهمیشه درصف‌مقدم نبرد برای آزادی فلسطین بوده‌ایم.

ملك‌فیصل سپس بالحن تندی گفت : بعضی ها اعلام میکنند که اعراب تصمیمات سازمان ملل را در مورد فلسطین می‌پذیرند اما عربستان سعودی این تصمیمات را هرگز نمی‌پذیرد.

اگر ما تصمیمات سازمان ملل متحد را بپذیریم یعنی وجود یك دولت صهیونیستی را برسمیت شناخته‌ایم .

ملك‌فیصل سپس گفت : ما از آن گروه نیستیم که در دفتر خود نشسته و میخواهند جنك کنند . در لحظه موعود شما خواهید دید که من بابرادران وپسرانم‌پیشاپیش شمابرای آزادی فلسطین جهاد خواهیم کرد .

ملك‌فیصل سپس گفت : غرب وشرق مایل نیستند که اعراب سرزمینهائی که از آنها دزدیده شده‌پس‌بگیرند ولی ما از اصولی که به‌آن معتقدیم دفاع میکنیم .

اخبار خاورمیانه

سفر سونای به‌تونس

خبرگزاری رسمی تونس اعلام کرد « جودت سونای » رئیس جمهوری ترکیه دعوت پرزیدنت بورقیبه را پذیرفت و ازاول الی ۵ دسامبر آینده از تونس دیدن میکند .

تفرقه در گاردسرخ ؟

دهلی‌نو ـ۱۰ اکتبر ـ آسوشیتد پرس ـ سفارت چین کمونیست در هند اعلام کرد که «سون ویکو» کارمند ۲۵ ساله سفارت که در قسمت مطبوعات کار میکرد از۲۹ سپتامبر ناپدید شده است .

گفته میشود سفارت از این‌بابت بدولت هند شکایت کرده ، اما ردپائی ازفردگمشده بدست‌نیامده است . یك‌مقام سفارت چین‌بدون هیچ توضیح‌دیگری گفت :ما گمان میکنیم که یك جریان سیاسی در کار است .

ایجاد تفرقه

خبرگزاری یوگسلاوی خبرداد که درمیان‌عناصر دست‌چپی حزب کمونیست چین که ازمائوو‌انقلاب فرهنگی حمایت میکنند تفرقه پیش آمده است .

در پوستر هاو پلاکاردهائی که بدیوار های شهر پکن چسبانده شده از «انقلابیون دست چپ» خواسته‌شده که متحد شوند.دلیل متهم شدن کمیته‌جدید حزبی‌پکن از طرف گارد سرخ به تمایلات ارتجاعی نیز همین است .

نخرید

اگر تصمیم ندارید بیك نشریه‌آموزشی‌جالب‌وآموزنده معتاد شده و زبان انگلیسی را بسرعت یادبگیرید مجله انگلیسی در خانه رانخرید

۱ـ۱۹۲۷۳

بنویس : گلنارجان...

گلنار جان . . . کاشکی سواد داشتم و خودم می‌تونستم‌رازدلم را اونطوریکه میخواستم برات بنویسم .اما افسوس . . .

این شرح یکی از دردهای ملیونها مردمی است که در سراسر جهان بابیسوادی دست بگریبانند.

هم اکنون شما ملت ایران میتوانید حتی با پرداخت یکصد ریال بحساب شماره پ ۷ در یکی‌ازبانکهای کشور وشرکت در هفته پیکار بابیسوادی برای نجات این‌گروه محروم گام بسیار موثری بردارید .

۲۰مهر حساب شماره پ ۷ در کلیه بانکها افتتاح میشود

جوایز حساب شماره پ ۷:

۷ اتومبیل آخرین سیستم برای یکنفر . ۷ کیلو طلای ناب برای ۷ نفر . ۷۰ من نقره خالص برای ۷۰ نفر .

صفحه ۵ .....
سه‌شنبه .....
۱۹ مهرماه ۱۳۴۵
شماره ۱۲۱۰۳
سال .... چهل ویکم

اطلاعات

مقالات و گزارشهای خارجی

کمونیست های ژاپن هم از پکن جدا شدند

حزب کمونیست ژاپن ، یکی‌از بر شور ترین و آخرین احزاب کمونیست ـ مائوئیست جهان ،پس از یك سلسله ابراز تردید ها و مبارزات سخت درونی در این هفته بطور قطع از مائوئیسم برید و راه خود را از راه پکن جدا کرد .برای دانستن اینکه این جدائی تا چه‌حد به مذاق چینی ها تلخ آمده و چه تاثیر بزرگی میتواند بر نتیجه کشمکش های مسکو ـ پکن و تحولات دنیای کمونیست داشته باشد کافی است توجه کنیم که باجدا شدن حزب کمونیست ژاپن از جبهه چین ، مائو اکنون در سراسر جهان غیر کمونیست فقط دو حزب کمونیست کوچك ،استرالیا و زلاند نو، و چند گروه بی اهمیت انشعابی در کنار خود دارد . و بسیار محتمل است آنچه سبب‌شد کمونیست های ژاپن پس از سه سال مبارزه سر سختانه در جبهه چین سر انجام راه خود را عوض کنند ، در مورد احزاب کمونیست استرالیا و زلاند نو و حتی آلبانی مصداق پیدا کند . چنانکه از هم اکنون آثار تحولاتی‌دراین احزاب بچشم میخورد .

از سال ۱۹۶۲ که کشمکش چین و شوروی علنی شد، کمونیست های ژاپن بی هیچ تردید و تزلزل در جبهه چینی ها علیه شورویها به مبارزه بر خاستند و تمامی اتهامات پکن را برضد حزب کمونیست و دولت شوروی تند تر و خشن تر تکرار کردند . کار ضدیت‌دستگاه رهبری حزب کمونیست ژاپن با شوروی‌آنقدر بالا گرفت که‌تمامی هواداران شوروی را از حزب‌اخراج کردند و هنگامی که مسکو به حمایت از این گروه اخراجی که خودرا «صدای ژاپن» می نامیدند برخاست خصومت کمونیست های ژاپن با شورویها دو چندان شد تا آنجا که احزاب کمونیست ژاپن و شوروی ادعا نامه هائی علیه یك دیگر صادر کردند . در سال گذشته دولت‌شوروی کنگره جهانی مبارزه با سلاح های اتمی و هیدروژنی را که هر ساله باابتکار حزب کمونیست ژاپن تشکیل می‌شود تحریم کردند و چینی ها که میدان را خالی از رقیب دیدند کوشیدند تا از این کنگره ضد اتمی بنفع آزمایش های اتمی خود بهره برداری کنند .

اما گذشت‌زمان و تجربیاتی که کمونیست‌های ژاپن در این فاصله بدست آوردند کمك کردند تا آنها بتوانند موقعیت خود را ارزیابی کنند‌وسرانجام راه خود را تغییر دهند. در این تغییر جهت دوعامل بیشتر از هر چیز تاثیر داشت . اول تجربه‌حزب کمونیست اندونزی و ماجرائی که بدان دچار آمد . دوم فشار توانفرسای افکار عمومی مردم ژاپن که اولین وتنهاقربانیان سلاحهای اتمی بوده‌اند واکنون‌از هرگونه آزمایش و انبار کردن سلاحهای اتمی‌واز جمله آزمایش های اتمی چین به شدت نفرت دارند ، بخصوص که‌رهبران‌چین بی‌هیچ‌پروا اظهار می کنندراهشان راه جنك است و سلاحهای اتمی را جز برای پیروزی در این‌جنك نمی‌خواهند .تجربه‌حزب کمونیست اندونزی که‌یك سال قبل در چنین روزهائی بنابرراهنمائی و توصیه پکن برای تسلط‌بر کشور اقدام کرد خطر ماجراجوئی های چپ‌را در مقابل چشم کمونیست های ژاپن قرار داد.

«کنچی‌میاموتو»دبیر کل حزب کمونیست ژاپن اولین کسی بود که خطر دنباله روی کور کورانه از پکن را احساس کرد وآن را در جلسات کمیته مرکزی حزب عنوان کرد . اوبه آنعده ازاعضای کمیته مرکزی که گناه شکست حزب کمونیست‌اندونزی را بگردن خود این‌حزب‌میانداختند که‌نیروی کافی برای یك قیام مسلحانه پیروزمند تدارك ندیده‌بود ، قدرت بی‌نظیر حزب را باسیزده میلیون عضو کارت داروسمپاتیزان خاطر نشان میساخت.

«کنچی‌میاموتو» که‌جرات کرده بود صریحا از «شیوه های‌افراطی» وخطر ماجراجوئی های‌چپ سخن بمیان آورد پارا از اینهم فرا تر نهادو پیشنهاد نمود که حزب کمونیست از صورت کنونی‌خارج شود و جنبه توده‌ای بخود بگیرد ویك«جبهه‌واحد» تشکیل دهد ، زیرا تنها از این طریق است که می‌تواند راه خود را بسوی‌قدرت هموارسازد وگرنه تجربه گذشته نشان داده است که کارگر مرفه ژاپنی کمتر ممکن است مجذوب شعار های اقتصادی وسیاسی حزب شود . پیشنهاد تشکیل «جبهه واحد» را پکن نتوانست بسکوت برگذار کندوروزنامه مردم ارگان حزب کمونیست چین‌نوشت« جبهه واحد» یك شعار ضد انقلابی است و لغزش در این راه سرنوشت اجتناب ناپذیر در غلطیدن به مرداب ضد انقلاب را دنبال‌خواهد داشت.این راهی است که دارو دسته تجدید نظر طلب شوروی پیشاپیش در آن گام برمیدارد . بدین ترتیب تشکیل احزاب

مائو تنهاتر شد

کمونیست ژاپن و چین آغاز شد دراین هفته خبرگزاری چین ، «نیروهای ارتجاعی» ژاپن وازجمله حامیان«قدیم و جدید » تجدیدنظر طلبان شوروی را بخیانت به انقلاب متهم کرد و بدین ترتیب جدائی کمونیست های ژاپن را از گروه یاران خودرسمایذیرفت .

مسئله‌ای که اکنون در مقابل حزب کمونیست ژاپن قرار داد اینست که آیاجدائی از پکن ، پیوستن به شوروی رابدنبال‌خواهد داشت‌یانه . کمونیست های‌ژاپن هنوز فرصت اندیشیدن در این زمینه را ندارند.

POLAR
پولار
اولین‌سازنده‌آبگرمکن‌خودکاردرایران‌هنوزبی‌رقیب‌است

چهل سال قبل ، در همین روزها

پیرامون تمدید اختیارات رئیس‌کل مالیه

هنگامی که لایحه تمدید سه ماه اختیارات رئیس کل مالیه به آقای مهدیقلی خان هدایت مطرح گردید آقای دشتی مخالف‌بود و گفت ما سابقا رای بریاست مالیه آقای حاج مخبرالسلطنه دادیم که ایشان مستشار مالیه را در این دو ماهه انتخاب نمایند ، وقتی که اینکار نشده تمدید موضوع ندارد . آقای وزیر مالیه جواب داد چون استخدام مستخدمین خارجی هنوز صورت نگرفته لازم است اختیارات مزبور تمدید شود ، لوایح مستخدمین خارجی هم به مجلس‌داده شده .

آقای شیروانی نیز مخالف بوده و گفت تفویض اختیارات به آقای حاج مخبرالسلطنه از نظر امانت ایشان بوده‌که‌خزانه مملکت در دست ایشان باشد ولی ایشان چندین کار پیدا کرده‌اند وقتی‌میروند وزارت‌فواید عامه یکنفر معاون با یك دوسیه بزر کهمراهشان برای امضاءباید باشد . وقتی میروند به هیئت وزراء یکنفر معاون همراهشان هست‌وبالاخره امورسه اداره مهم فلج شده کار ها بتاخیر میافتد . آقای داور جواب داد اگر تعویقی‌در استخدام مستخدمین خارجی رخ داده از نقطه نظر کثرت کار دولت‌بوده‌است بعلاوه امورمملکت‌بهیچوجه دچار تاخیر و تعویق نبوده وهمه مادر کار ها ساعی و جاهد بوده ایم .

فوریت این‌لایحه تصویب نشد و به کمیسیون مراجعه گردید

اعلیحضرت همایونی در قورخانه

چهارساعت قبل از ظهر اعلیحضرت همایونی باداره قورخانه تشریف‌فرما گردیده ، تمام شعب و موسسات آنجارا بازدید فرموده سپس برای سرکشی به وزارت فواید عامه‌به قصر گلستان تشریف بردند .

در وزارت فواید عامه

اعلیحضرت همایونی یکسرباطاق وزیر تشریف فرما گردیده، آقای رئیس‌الوزراء را با تلفن احضار فرموده ابتدا آقای رئیس‌الوزراء بعد آقای وزیر دربار‌در وزارت فوایدعامه حضور یافته شرفیاب شدند

اعلیحضرت همایونی تقریبا سه‌ربع‌راجع‌تهای‌مربوط به راه آهن را مطالعه فرموده ، دستورات لازم راجع به جشن احداث ایستگاه صادر فرمودند و سپس از همان راه بمعیت آقای رئیس‌الوزراء بقصر گلستان مراجعت فرمودند .

جشن‌اداره راه آهن روز۲۳ماه جاری در محل ایستگاه در قسمت جنوبی خارج شهر (بین‌دروازه گمرك و شهرنو)تعیین گردیده است . (نقل از اطلاعات نوزدهم مهر ماه ۱۳۰۶)

از فردا صبح
مولن روژ . دیانا . مهتاب . حافظ . کریستال . برلیان
اسکار ـ زهره و آستارا (تجریش) الوند (میدان خراسان)
فروزان بهروز وثوقی کتایون و ناصر ملک مطیعی

یک فیلم از مولن روژ
هاشم خان
رنگی ایستمن کالر
باشرکت جلال یدی شاندرمنی رفیع قدکچیان بهمنیار
مقبلی خواجوی غفاری پوری تجدد عدیله ورقص جمیله
محصول استودیو مولن روژ کارگردان زرین دست مدیر فیلمبرداری هازیار پرتو
همزمان باتهران: مشهد متروپل ـ کریستال. شیراز: پرسپولیس . اصفهان: سپاهان . تبریز: آسیا ـ کریستال. رشت: مولن‌روژ . کرمانشاه: دیانا

اشتراک

از: احمد سمیعی

فکر بکر !

کسانیکه در روزهای اول سال تحصیلی گذارشان به‌ادارات وزارت آموزش و پرورش افتاده‌است میدانند اکثریت ناچارند برای انجام کارهای خود به‌فرهنگ استان مراجعه نمایند و ضمنا امکان ندارد کسی بفرهنگ استان مراجعه کندواز کثرت‌مراجعین ومتقاضیان آن دستگاه متعجب نشود. بطوریکه کار مدارس مدتی است آغازشده معهذا تاکنون از کثرت مراجعین فرهنگ استان کاسته نشده است .

دیروز یکی‌از مسئولین این‌دستگاه مطلبی برای من نقل کرد . که در جای خود درخور توجه و مطالعه است. اومیگفت: روز گذشته دومرد محترم موقر بمن مراجعه نمودند و متذکر شدند که ما از طرف قسمت شکایات نخست‌وزیری ماموریت داریم با شما دررفع مشکلات و امکان جلوگیری از تعویق کار وازدحام مردم همکاری کنیم. بدیهی است که منهم باروئی گشاده مقدم آقایان را گرامی‌داشتم‌و ضمن اظهار تشکر از ایشان گفتم‌که ناچارم مطالبی در زمینه علت رفت‌و آمد مردم باین دستگاه برای شما بیان کنم و مخصوصا علل کثرت جمعیت راجع راهرو های این اداره بازگو نمایم .

آن‌دونفر متذکر شدند که ماچند روز است‌بدون اینکه مزاحم شماشده باشیم فراین زمینه خودمان تحقیق کرده‌ایم وبراثر تماس باارباب رجوع تاحدودی به‌علت مراجعات و کثرت جمعیت آگاهی داریم ، ولی مقصودما راهنمائی و کمک به‌شماست از یکطرف واز طرف دیگر چون مکرر نامه‌هائی برای نخست‌وزیری از جانب مردم میرسد عقیده‌داریم که‌برای جلوگیری از این مکاتبات هم بایستی فکری کرد .

بادی « آن مقام مسئول میگفت : از همکاری ایشان صادقانه استقبال واظهار تشکر کردم و متذکر شدم . بااینکه سراپاگوش خواهم بود تااز راهنمائی ها و پیشنهادات شماستفاده کنم معذلک ناچارم مقدمتا بگویم که تنها درسال جاری ششهزار محصل اضافه برسال قبل درشهر تهران‌نام‌نویسی کرده‌اند در صورتیکه باتمام تلاشی که شده است تاکنون موفق نشده‌ایم بیش از دویست کلاس برای آنها آماده‌کنیم و این اشخاص که ملاحظه میکنید اکثرا اولیاء همین اطفال هستند که‌برای ثبت‌نام فرزندان خودشان بما مراجعه میکنند و ماهم ناچاریم آنها را قانع نموده و دررفع مشکلاتشان کوشش کنیم .

واما دسته‌دیگر معلمینی هستندکه ناچارند باوسائط نقلیه شرکت واحد ویا بوسیله تاکسی خود را بمحل کارشان برسانند و بعلت دوری راه و کمبود وسائط نقلیه ، نمیتوانند‌در ساعت معین بمحل کارشان برسند و برای نمونه بخانمی اشاره کردم که هرروز ناچار است از میدان ژاله به اواخر خیابان امیریه برود و میگوید ازروزیکه مدارس بازشده نه‌تنها هیچ روزی نتوانسته‌ام ناهار را در منزل بخورم بلکه صبحها هم لااقل یکساعت دیرتر به‌محل کار خود میرسم . با وجودآنکه یکساعت قبل ازوقت خود را آماده رفتن میکنم .

متاسفانه این مشکل برای اکثر معلمین وجود دارد و ما هم نمیتوانیم آنها را جابجاکنیم ، چون غالبا‌معلمینی در نقاط مرکزی و یا شمالی شهر سکونت دارند و امکان ندارد که‌محل خدمت تمامی آنها را در بخش های مرکزی و یاشمالی شهر تعیین کنیم . همچنین علل دیگری نیز باعث ازدحام میشود که بطور حتم خود آقایان تا حدودی بنابفرمایش خودتان از زبان مراجعین شنیده‌اید و تذکرش لزومی ندارد .

مقام فرهنگی وقتی سخنش باینجا رسید گفت : میدانید بالاخره پس از یکی دو روز رفت‌و آمد و تماس با ارباب رجوع و مسئولین امور ، آقایان چه پیشنهادی برای رفع مشکلات‌دادند؟ گفتم : بطور حتم راه حلی پیشنهاد کردند که لااقل نیمی از مشکلات شما رابرطرف خواهد ساخت . در جواب خندید و گفت :

آقایان پیشنهادکردند بهتر است در راهرو های اداره فرهنگ استان‌چند صندوق برای نامه ها و شکایات‌نصب کنند تا مراجعین بجای آنکه مستقیما بشما مراجعه نمایند حرفهای خود را بنویسند ودر این‌صندوقها‌بیندازند !

پرسیدم : در مقابل این راه حل اصولی!! شما چه اقدامی کردید ؟ گفت : اولا به آقایان عرض کردم آیا واقعا شمافکر میکنید این راه حل مشکلات این مردم و وسیله رفع‌ازدحام دراین اداره خواهد بود ؟ و آیا فکر کرده‌اید این فکر بکر تا چه حد بنظر ماغرسیده است ؟! آقایان ! مردم بخود ماءراجعه میکنند جواب قانع کننده برای آنها سراغ نداریم که بدهیم آنوقت شما میفرمائید صندوق نامه و شکایت بگذاریم تاآنها با ما مکاتبه کنند ؟! معذالك چون آقایان تشریف آورده‌اند و بطور حتم نظری هم جز راهنمائی ندارند‌بنده‌به‌آقایان پیشنهادی میکنم که اگر امکان اجرای آن باشد لااقل روزی دویست سیصد نفر از مراجعین ماکاسته خواهد شد . وآنهم اینست که بیائید فکری در مورد‌مساله ایاب‌و ذهاب معلمین بفرمائید و راه حل راهم من پیشنهاد میکنم و آن اینست که از طرف مقامات مربوط موافقت شود دستگاه هائیکه اتوبوس دولتی در اختیار دارند و معمولا‌ساعت کار آنها یکی دو ساعت قبل‌از مدارس شروع‌میشود و پس از انجام ماموریت هم تاپایان ساعت اداری که غالبا چند ساعت‌بعدازظهر‌است.وسائط نقلیه‌آنها کاری ندارند تعدادی ازاین وسائل را فقط برای چندساعت در روز باختیار فرهنك استان قرار بدهند و مادرمقابل هم پول بنزین این ماشین ها را تامین خواهیم کرد و هم اینکه برای رانندگان آنها پاداشی در نظر خواهیم گرفت و باین ترتیب درروز بیش از هزار نفر معلم که ناچارند ساعت ها در انتظار اتوبوس باشندراحت‌خواهند شدو هرروز دیگر برای نقل وانتقال بما مراجعه نخواهند کرد . من‌سئوال کردم جواب آقایان چه بود ؟ گفت : تشریف بردند که موضوع مورد‌مطالعه قرار بگیرد و بعد بما جواب‌بدهند .

دراین سلسله مقالات ازهفت شیخ نشین کرانه های خلیج فارس تا دریای عمان مرکب از: کویت ، قطر ، ابوظبی ، دوبی، شارجه ، عجمان ، ام‌القوین و راس‌الخیمه‌صحبت‌خواهیم‌داشت.

ع. مسعودی

دیداری از شیخ نشینهای خلیج فارس

-١٦-

شیخ زایدبن سلطان ، حاکم‌ابوظبی چندروز قبل به‌بریمی منطقه خوش‌آب وهوای کشور خود سفر کرده بودواز آنجا بکارها رسیدگی میکرد «وسیله ارتباط داخل شهر ابوظبی تلفن های خودکار سیستم تازه است ولی در خارج‌شهروسیله‌ای جز تلگراف نیست. برادر شیخ‌زاید شیخ‌خالدبن سلطان درابوظبی مستقر بود که لازم بود از ایشان دیدن کنیم، باتفاق آقای‌احمد عبیدلی مدیر کل حکومتی و مشاور شیخ زاید بدیدن شیخ خالد رفتیم ، بنای دارالحکومه ابوظبی که‌از قلاع مستحکم این‌شیخ نشین است روبفرسودگی گذاشته ، این‌قلعه از دهلیز ها وراهرو ها واطاق های تاریك که مخصوص تفنگداران شیخ‌بود تشکیل میشد و عده‌ای‌سرباز بالباس عربی و قطار های فشنك بر کمر وتفنگی بردوش، درگوشه وکنار راهروها واطاقها اجتماع داشتند وزیر بادبزن های سقفی خودرا‌از گرمای طاقت فرسا حفظ میکردند ، جمعی از همین تفنگداران هم در حیاط روی مبلهای مخملی لمیده بودند و بااینکه ساعاك اول شب فرارسیده وزمان درازی بود خورشید غروب کرده‌بود، معهذا حرارت ورطوبت آنها رابیطاقت ساخته بود .

ازدوحیاط‌ودالانها گذشتیم و وارد اطاقی کوچك ولی زیبا دارای فرش ومبل و لوازم عالی شدیم ، اینجااطاق دفتر کارشیخ خالدبود شیخ‌پشت میز خود قرار داشت و جلوی اوهم یك تفنگدار بعادت شیوخ دوی‌مبل نشسته بود این شخص فقط سمت سرباز تفنگدار را نداشت « بلکه گاهی نیز طرف مشورت شیخ‌خالد قرار میگرفت. شیخ،من ونذیرفنصه‌را بگرمی‌استقبال کرد واز دیدن ما واینکه از کشوری که‌مورد علاقه خانواده شیخ می‌باشد به‌آنجا رفته‌ایم ابراز نهایت‌خوشوقتی کرد، صحبت‌های ما پیرامون کار های عمرانی ابوظبی و آغاز اصلاحات دور میزد وشیخ‌خالدنهایت درجه‌خوشوقت بود که مراودات دوستانه و اینگونه رفت‌وآمد هامیان ایران و شیخ‌نشین ابوظبی بوجود آید، اظهار علاقه‌بدیدن شیخ‌زاید کردم قرار شد فردای آن روز اتومبیلی در اختیار ما بگذارند و به‌بریمی عزیمت کنیم .

ساعت شش صبح اتومبیل ما از محوطه دارالضیافه خارج شد وخیابان غیراسفالته شهر ابوظبی را پشت‌سر گرفت کمی بعدوارد صحرا شدیم ، آثار و علاماتی از آغاز راهسازی که بعد متوقف شده ظاهر بود . چند کیلومتر راه ساخته وپرداخته آسفالت ریزی دیده میشد که‌در زمان شیخ‌شخبوط شروع‌شده بود ولی‌معلوم نیست بچه علت دچار توقف گردیده و همچنان راه‌بین دوشهر ابوظبی وبریمی که یکصد و هفتاد کیلومتر است بوضع اسف‌انگیزی افتاده‌وآنقدر صعب‌العبور است که هراتومبیلی نمیتواند رفت‌و آمدکند و رانندگان ماهر باید با جست‌و خیز اتومبیل نگذارند چرخها درشن ومایسه‌فرو برودکه دراینصورت درآمدن ازمایسه کار مشکلی است .

اینکه ساعت شش صبح دا برای مسافرتی که قاعدتا دوساعت بایدطی شود انتخاب کردیم بعلت گرمای فوق‌العاده بود که پیش‌از طلوع آفتاب از شهر خارج شویم .خاصه‌اینکه‌هیچ یك ازاتومبیل های کولردار حاضر نبودند این راه دشوار را طی کنند باین سبب صبح زود براه افتادیم که منطقه پرحرارت ابوظبی رادر هوای نسبتا معتدل طی کنیم . اتومبیل پر- قدرت‌ما از نوع الدزموبیل بود که بسرعت مارادر پیچ‌وخم های شن‌زار صحرا حرکت میداد وبالاو پائین‌می- انداخت تابعداز سه‌ساعت و ربع وارد بریمی شدیم . (نذیر) چون باین راه آشنا بود ، صبح ناشتائی منصلی‌خورد که‌تکان های اشتهاآور اتومبیل اورا گرسنه نسازد .

دربین راه ابوظبی وبریمی چندواحه که چشمهٔ آب ودرخت و آبادی در اطراف آن دیده میشد جلب نظر مارا کرد «سیاه چادرهائی نیز در قسمت هائی ازصحرا دیده میشد که‌ساکنین آن برای استفاده از شیر های آب لوله که از بریمی تا ابوظبی بفاصله های کم کار گذاشته شده دراطراف شیرآب جمع میشدندو چهارپایان‌خود

شیخ زایدبن سلطان حاکم فعلی ابوظبی

راآب میدادند .

درصحرای خشك و لم‌یزرع ابوظبی جز شترهای لخت والاغ وبزدر کنار سیاه چادرها چیزی دیده نمیشد .

واکنون ساختمان همین راه ازطرف شیخ‌زاید حکمران جدید ابوظبی به مناقصه گذاشته شده که میهمانخانه ودارالضیافه ابوظبی را پراز شرکت کنندگان در مناقصه ساخته بود .

وقتی درمرکز فرمانداری شیخ‌زاید دربریمی که‌قلعه‌ای‌مستحکم‌باعده‌زیادی مستحفظ و تفنگدار بود ایشان را ملاقات کردم و قسمتی از برنامه های عمرانی خود را برایم تشریح نمود دریافتم که‌شیخ زاید‌درآینده نزدیکی کشور خودرا‌از این‌عقب ماندگی‌بیرون خواهد کشید ، شیخ‌زاید در تالار بزرگی صدر مجلس‌نشسته بود ،میزی که‌یکدسته گل مصنوعی درروی آن قرار داشت مقابلش بود و دورتادور این‌تالار شیوخ و بزرگان ابوظبی و یکعده تفنگدار دوی مبلها و زمین مفروش از قالیهای اعلا نشسته بودند. شیخ‌زاید ازآمدن ما به‌ابوظبی بوسیله تلگراف مستحضر شده بود لکن در داخل بریمی‌وسیله ارتباط تلفنی‌نبود، بهمین جهت نتوانستیم ورود خود را به‌بریمی باطلاع ایشان برسانیم و وقتی بمقر حکومتی رفتیم کسی ما را نمی‌شناخت ، صاحب منصبی پیش‌آمد و مانع ورود ماشد ،بوسیله او برای شیخ‌زاید پیغام دادیم، او رفت وپس‌از چند دقیقه آمدو مارا بااحترام بعمارت شیخ‌راهنمائی کرد ، وقتی واردتالار شدیم شیخ زاید ازجای‌خود برخاست وتمام حضارنیز باحترام شیخ‌ایستادند، شیخ‌زاید مرا بامحبت وگرمی پذیرفت وکنار خودجای‌داد ،سمت‌دیگر ایشان ولیعهد عجمان که‌برای تبریك مقام حکمرانی شیخ حضور یافته بود قرار داشت، پس از خیرمقدم واظهارنهایت مهربانی مراتب اخلاص خود را نسبت بشاهنشاه ایران ابراز داشت ، از علائق ودوستی موجود میان کشور ایران وامارت‌نشین ابوظبی اظهارکمال خوشوقتی کرد،شیخ‌زاید‌دراین ملاقات تمایل شدیدخود را نسبت بواگذاری کارهای زیادی ، که‌از این‌پس درامر ساختمانی و راهسازی واصلاحات‌دیگر بیش از سی سانتیمتر میباشد ، بوسیله چکش های‌سنگین مکانیکی تاعمق ۲۳ متر بزمین فرو برده‌شده است .

پیشرفت ساختمان ایران در نمایشگاه مونترال

عملیات ساختمانی بنای ایران در نمایشگاه مونترال که طرح آن از سبك قدیمی ایرانی اقتباس‌شده است بسرعت درحال پیشرفت‌است.

محوطه این بنا دارای مساحتی در حدود ۳۷۰۰ متر مربع است‌که ۱۸۰۰ متر آن در دو و چهار طبقه بر ای‌زیربنا تعیین شده که جمعا در حدود چهارهزار متر زیربناست ارتفاع ساختمان ایران درنمایشگاه مونترال ۱۵ متر میباشد . این ساختمان دارای ٤٨ ستون است‌که قطر هریك ۳٫۵ متر است و برای بنای آن بیش از ۲۵۰ تن فلزبکار رفته است . ستون های مزبوربا کاشی‌های زیبای ایرانی که‌ساخته دست هنرمندان کاشی‌سازاصفهانی و مشهدی است تزئین میبابد و بطور کلی‌درحدود ۲۰۰۰ متر‌مربع کاشی برروی این ستون ها نصب خواهد شد و بهمین منظور شش نفر از استادکاران کاشی کار به مونترال اعزام شده‌اند که مشغول بکار هستند و در نظر است چهار نفر دیگر برای تکمیل کارنیز به مونترال‌اعزام گردند. تاکنون بالغ بر۹۰تن کاشی برای نصب برروی ستونهای ساختمان ایران به‌مونترال حمل شده که مقداری از آن نصب گردیده است .

ساختمان ایران در نمایشگاه مونترال ازنظر موقعیت‌بسیار‌مناسب است و درست مقابل در اصلی‌قطار زیرزمینی قرار گرفته‌است‌دراطراف غرفه ایران غرفه‌های کشور های هلند ، سویس ، ژاپن ، چین ملی، اطریش ، بلژیك ، ایالات متحده آمریکاقرار گرفته است .

چون ساختمان غرفه ایران در جزیره‌ای در داخل‌رودخانه‌سن‌لورن قرار گرفته است بهمین علت ۷۲ پایه بتنی که قطر هرکدام آنها

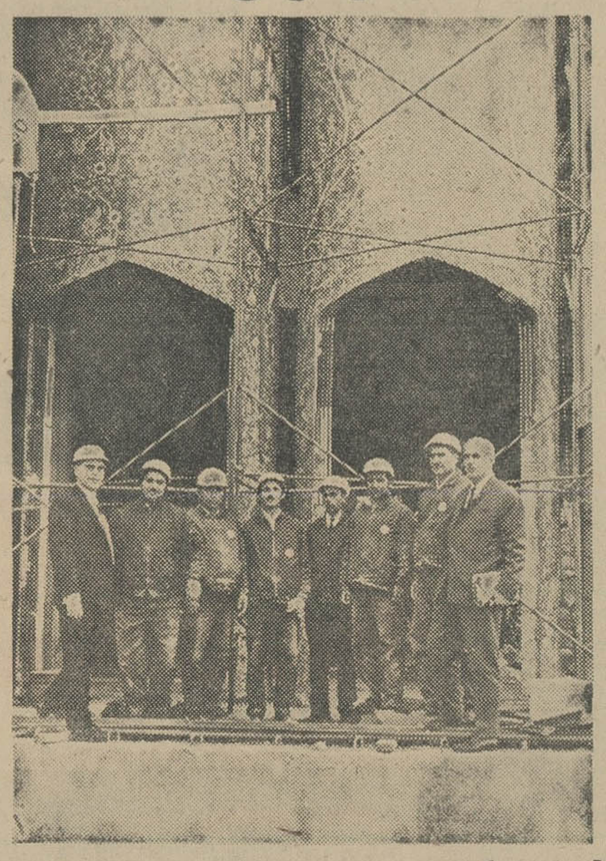

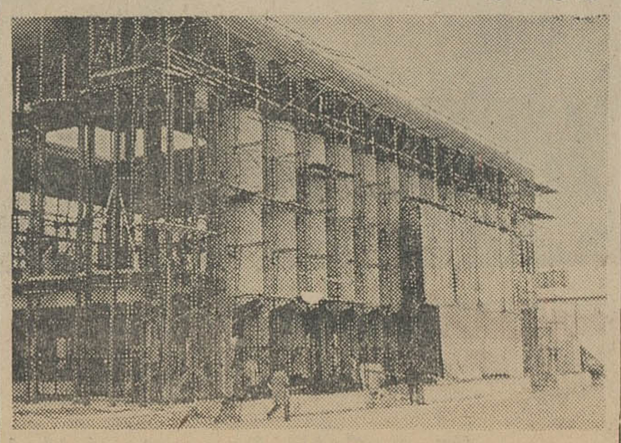

نمای‌خارجی نمایشگاه

دکتر محمد رضا صالحی کرمانی

اسلام در امریکا

رسالت جهانی اسلام

احتمال میدهم که از این پس مقالات مارنك و روی دیگری‌بخود بگیرد و مطالب و موضوعات مباحث ماکم وبیش‌تغییر یابد ، زیرا هرچه باشد یکی از منابع الهام هر نویسنده ، محیط و شرایط خاص اجتماعی است که درآن زندگی میکند ، و با این ترتیب باتغییر یافتن محیط ، رنك و روی نوشته های یك نویسنده نیز تغییر می‌یابد .

مقالات ما ازاین پس برای مدتی در محیط امریکا تهیه خواهد شد و با این ترتیب با سوژه های تازه‌ای برخورد خواهیم کرد که خواه و ناخواه بطور مستقیم در نوشته های ما اثر خواهد گذارد .

ولی آنچه مسلم است اینست که بیاری خداوند ، روح‌مذهبی و اخلاقی مقالات ما همچنان پایدار خواهدماند ، مخصوصا اینکه این مسافرت بعنوان یك ماموریت مقدس مذهبی است که از طرف یکی از مراجع بزرك و از حوزه علمیه قم به اینجانب محول شده‌است .

مسئله اینست که اسلام یك دین ناحیه‌ای نیست تاشعاع تبلیغات آن محدود به نواحی معینی بوده باشد . بدبختی‌عظیم اینست که هنوز چهره درخشان اسلام آنطور که باید درمعرض افکار دنیای‌وسیع‌بشریت گذارده نشده . جهاز های تبلیغاتی اسلامی تاکنون این موفقیت را بدست نیاورده که ندای عدالت و سیمای مکتب حقوقی اسلام را بتمام کرانه های بشر نشین برساند . نخستین قدم در راه گسترش اسلام و معرفی آن مخصوصا بجهان غرب از طرف مرحوم حضرت آیت‌الله‌العظمی آقای بروجردی‌قدس‌سره‌برداشته شدو نخستین نماینده مذهبی از حوزه علمیه قم و از طرف‌معظم‌له بسوی اروپاو امریکا اعزام گردید ، پس از این اقدام بزرك و اساسی بود که کم‌کم مسئله اعزام مبلغ بخارج بصورت یکی از مسائل اساسی و ضروری در دستور مطالعه محافل روحانی قرار گرفت .گواینکه این‌مسئله حیاتی هنوز مراحل اولیه خود را می‌پیماید ولی‌این امید هست که بالاخره روحانیت شیعه با توجه عمیقی که به این مسائل پیدا نموده است ، سرانجام سازمانی وسیع و مجهز به‌منظور گسترش دادن اسلام به تمام نواحی جهان بوجود آورد .

و علاوه مگر نه‌اینست که هم‌اکنون عده زیادی مسلمان ایرانی و غیر ایرانی در گوشه و کنار های جهان وجود دارندکه ازهر جهت نیازمند به مبلغ و رهبر مذهبی می‌باشند . واین وظیفه سازمان روحانیت است‌که بمنظور پاسخ دادن به این نیاز واقعی وقطعی تشکیلاتی مجهز بوجود آورده و افراد لایق و شایسته خودرا به اطراف و نواحی مختلف جهان گسیل‌دارد و احتیاجات مذهبی آنانرابرطرف سازد .

درست است که عده‌ای‌باتغییر یافتن محیط ، ممکن است رنك محیط تازه را بخود گرفته و احیانا تزلزلی هم در مبانی اعتقادات مذهبی آنان بوجودآید ولی در مقابل عده زیادی هم هستند که نه‌تنها تحت تاثیر محیط های جدید قرار نمی‌گیرند و مبانی مذهبی و وظائف دینی خود رافراموش نمی‌کنند ، بلکه احیانا در مسائل مربوط به مذهب خود جدی تر شده و میل دارند تا با منطقی قوی ونیرومند و باکسب اطلاعاتی وسیع وهمه جانبه در آن محیط تازه ازدین و اعتقادات مذهبی خود دفاع کنند و شاید تعجب کنید اگربگویم که عده نسبتا زیادی از جوانان ایرانی که هم اکنون در امریکا مقیم و یا مشغول تحصیل‌هستند طی نامه های مفصل‌و مبسوطی از حوزه علمیه قم و از حضرت آیة‌الله العظمی آقای گلپایگانی مدظله تقاضای اعزام مبلغ‌نموده و علاوه آمادگی خود را نیزبرای هرگونه فعالیت مذهبی اعلام داشته‌اند . پس از این تقاضا بود که از طرف معظم‌له به اینجانب پیشنهاد شد که برای چند ماهی به امریکا رفته و از نزدیك اوضاع و احوال‌وشرائط آنجا را از نظر زمینه های تبلیغاتی اسلامی مورد مطالعه قرار دهم و امکانات یك نفر روحانی را از نظر وصول بهدف های مذهبی بررسی نمایم تا سپس بیاری خداوند متعال و با تاییدات حضرت ولی عصر ارواحنا فداه ، بتوان براساس آن مطالعات اقدامی مفیدومو‌ثر در اداره‌شئون مذهبی مسلمانان مقیم امریکا از یکطرف‌و معرفی چهره درخشان اسلام بجامعه امریکائی از طرف دیگر بعمل آورد .

و من این ماموریت را که‌از حوزه علمیه قم و از طرف‌حضرت آیة‌الله‌العظمی آقای گلپایگانی بمن محول شده است باکمال افتخار پذیرفتم و از خداوند بزرك میخواهم که مرا در انجام وظائف این ماموریت مقدس مذهبی و معنوی یاری فرماید و بر مشکلات هرچه هم بزرك و سنگین باشد پیروز گرداند و ما در عین اینکه مطالعات خود را مستقیما به قم خواهیم شما خوانندگان محترم وعلاقمند رانیز در جریان این مسافرت و فعالیت های خود در امریکا خواهیم گذارد و از هر کشوری که بگذریم مطالبی مفید و سودمند برای شما تهیه خواهیم کرد ، امید است که ما نیز متقابلا از راهنمائی های فکری صاحبنظران بهره‌مند شده وما را در فعالیت های خود تنها نگذارند . فعلا بدینوسیله از خوانندگان محترم خدا حافظی نموده و خودو همه رابخدا می‌سپارم .

کتابخانه

جغرافیا و جغرافیای تاریخی گرگان ودشت

تالیف: اسداله معینی

کتاب مفید و آموزنده‌ای تحت عنوان جغرافیا و جغرافیای‌تاریخی گرگان ودشت توسط آقای‌اسداله معینی رئیس‌دبیرستان دهخدا‌تالیف گردیده که برای اولین بار تمام خصوصیات منطقه مزبور را ازنظر اقتصادی ، سیاسی و ادبی مورد تجزیه و تحلیل قرار داده و ازاین بابت خدمت ذیقیمتی بفرهنك - گرگانی و ترکمنی نموده است ، در این کتاب تصاویر و نقشه های متعددی وجود دارد که بخوبی اثرات انقلاب و پیشرفتی را که‌در این منطقه حاصل شده است نشان داده که‌میتواند مورداستفاده همگان قرار گیرد امیدواریم چنین گامهائی برای شناساندن‌سایر مناطق کشور برداشته شود.

پاسخ نامه های مردم

اختلافی نیست

اداره محترم روزنامه اطلاعات پاسخ‌شرح‌مندرج‌درشماره ۱۲۰۶۱ ان روزنامه مورخ‌یکم شهریور ماه جاری صفحه شهرستانها تحت عنوان «احداث دبیرستان به‌تعویق افتاد» باطلاع‌میرساند طبق گزارش اداره آموزش و پرورش شهرستان رفسنجان زمین واگذاری ازطرف آقای محمد معین‌فیلا مشاع بوده است که با حضور سایر شرکاء زمین مزبور افراز و پس از تعیین مساحت واگذاری عملیات‌ساختمانی درهمان قسمت‌شروع شده و درحال حاضر هیچگونه‌اختلافی وجودندارد

باتقدیم احترام -اداره اطلاعات ومطبوعات وزارت آموزش‌وپرورش

دو ریال است

اداره محترم روزنامه اطلاعات عطف بشرح‌مندرج‌در شماره۱۲۰٦٤ مورخ ۴۵٫۵ر بامضای آقای حسینی باطلاع میرساند که بهای بلیط اتوبوس از قلهك تا پیچ شمیران فقط دوریال‌است.

رئیس اداره اطلاعات ومطبوعات شرکت -ایرج تیمورتاش

باسازمان مسکن است

اداره محترم روزنامه اطلاعات عطف‌بشرح مندرج‌درشماره۱۲۰۸۳ در مورد کمی ولتاژ برق نارمك اشعار میدارد : چون‌تااردیبهشت ماه سال آینده اداره شبکه برق نارمك باسازمان مسکن میباشدلذا به‌سازمان مزبور اطلاع داده شدتا نسبت به اصلاح ولتاژبرق آن‌ناحیه اقدام لازم بعمل آورند.

شرکت برق‌منطقه‌ای تهران

لاعلاج !

جریده شریفه اطلاعات محترما عطف بشرح‌مندرج‌درشماره۱۲۰۳۷ بامضای شریفی و «ساکن محل» در مورد محل جمع آوری زباله در قطعه زمینی در خیابان مقدم منشعب از خیابان شمیران و کوچه امامزاده قلهك طبق گزارش شهرداری ناحیه ده اشعار میدارد.

بعلت عدم وجود مرکز مناسب جمع اوری زباله در حدود بخش قلهك لاعلاج زباله های بخش‌همه روزه صبحها در زمین مورد بحث که متعلق به شهرداری است‌جمع آوری وبلافاصله وسیله کامیون حمل میگردد و فریبا در همان‌محل مرکز زباله‌محصوری باسقف‌احداث خواهد شدکه از هر جهت رفع شکایت ساکنان بعمل آید.

سرپرست دفتر اطلاعات ومطبوعات شهرداری . آزادی

بایستی تعمیر شود

اداره محترم روزنامه اطلاعات پاسخ شرحیکه در شماره۱۲۰۷۳ آن روزنامه مورخ پانزدهم‌شهریور ماه جاری در مورد عدم پرداخت مال‌الاجاره آقای حاج باجلان‌درج شده بود باطلاع میرساند طبق گزارش اداره آموزش و پرورش بروجرد طلب سال ٤٤ ایشان‌ضمن مطالبات سایر مالکین بموقع به اداره دارائی محل ارسال وپرداخت شده‌است ضمنا کرایه محل سه ماهه اول سال ٤٥ نیز پرداخت و سه ماهه تیرو مرداد وشهریور سال جاری طبق‌مندرجات اجاره‌نامه پس‌از انجام تعمیرات ضروری‌قابل پرداخت می باشد.

باتقدیم احترام -اداره اطلاعات ومطبوعات وزارت‌آموزش وپرورش

شناخته نشد

گرامی نامه اطلاعات محترما پاسخ‌شکایت مندرج در شماره ۱۲۰۵۹ مورخ۳۰ر۵ر۱۳۴۵در‌مورد نانوائی واقع‌در سرآسیاب خیابان شیوا . طبق گزارش اداره‌بهداشت محیط‌بهداری کل شهرداری چون نانوائی‌موردشکایت‌بدون مشخصات کامل بودشناخته نشد خواهشمند است آدرس دقیق تعیین فرمایند.

رئیس اداره اطلاعات‌و مطبوعات بهداری شهرداری

مرکز شهر

اداره روزنامه اطلاعات عطف به شرح مندرج در شماره ۱۲۰۷۹ تحت عنوان حذف شده (بامضای آقای سید ابراهیم‌حسینی) اشعار میدارد که برای رسیدن بمرکز شهر می توانند از خطوط۲۳۱ - ۲۳۲-۲۳۳ -۲۳٤ استفاده نمایند ضمنا خط ۲۲۸ در مسیر خیابان رودکی‌برقرار است .

رئیس اداره اطلاعات ومطبوعات شرکت-ایرج تیمورتاش

شروع شده

اداره محترم روزنامه اطلاعات عطف بشرح مندرج در شماره ۱۲۰۸٦ در مورد برق مجیدیه به اطلاع میرساند :بطوریکه ازبخش مربوطه گزارش میدهند تقویت‌و اصلاح شبکه حدود مجیدیه شروع گردیده و در آینده نزدیك پس‌از اتمام کابل کشی برق آن ناحیه بطور کامل تامین خواهد شد .

شرکت برق‌منطقه‌ای تهران

توجه کنید

هم اکنون بیماری نیازمند خون شما است

حادثه خبر نمیکند شاید شما هم روزی محتاج خون باشید

مرکز انتقال خون شیر و خورشید سرخ آماده است

بشما خون میدهد و ما خون شما را در اختیار نیازمندان میگذارد

خیابان ناصرخسرو - جنب دارالفنون

تلفن ۲۰۴۴۷۵

گفتگوی تلفنی

با ۳۰۰۱۰

اهالی محترم تهران هرروز بعداز ظهرها از ساعت ٦ تا ۷٫۳۰ میتوانند تلفنی درد - دلها و گرفتاریهاوشکاینهای خودرا باما در میان بگذارند.

* مناظر دلخراش

چندی پیش شهرداری به اهالی قلهك وعده داد‌که‌اجازه داده نمی- شود در قبرستان قلهك‌عمل‌تدفین انجام‌شود. چون‌این عمل‌هم‌ازلحاظ بهداشت و هم از نظر روحیه‌مردم غیر قابل تحمل است‌ولی‌چه فایده که مدت زیادی از وعده شهرداری گذشته و هنوز اقدامی برای‌رهائی مردم از روبرو شدن با مناظر دلخراش نشده است .

فریده لطیفی

* فکری بکنید

دبستان بهجت واقع در خیابان خراسان ٦ کلاس ششم دارد که تابحال هیچکدام از این کلاسهانه برنامه داشته و نه معلم هیچ یك‌از دانش آموزان هم تاکنون یك کلمه درس نخوانده‌اند یکماه‌ونیم دیگر هم امتحانات ثلث اول است از وزارت آموزش وپرورش می‌خواهیم که‌برای دانش آموزان این دبستان فکری بکنند.

حبیب

★ نمیدهند

درسال ٤٠ طبق‌فیش‌شماره۵٦٤۰۱ ۱۰۰۰ تومان برای گرفتن شماره تلفن به‌بانك ملی پول دادم ولی تابحال هیچ‌گونه اقدامی از طرف شرکت‌تلفن برای‌وصل‌کردن شماره نامبرده نشده است وقتی در صدد اعتراض برمی‌آیم می‌گویند چون‌دوتا شماره تلفن دارید دیگر شماره را وصل نمی‌کنیم در صورتیکه این تلفن رامن برای منزل‌می‌خواهم

مصطفی بهبهانی

★ آیا

دبیرستان شرف دانش آموزی را بدون اطلاع اولیاء او درکلاس اول دبیرستان اسم نویسی کرده است روزبعد که خواستیم پول را پس بگیریم اولیاء دبیرستان از مسترد داشتن پول‌خودداری‌کردند ازوزارت آموزش و پرورش سئوال می‌کنم آیا مسئولان دبیرستانها میتوانند بدون اطلاع اولیاء دانش آموزان اسم‌نویسی کنند‌آنوقت اگردانش آموزی اولیائش اجازه نداد درآن دبیرستان تحصیل کند پولش‌راپس ندهند.

سجادی

* توصیف

در خیابان ارباب مهدی واقع در وحیدیه یك گاراژ دغالی است که‌سرپوش ندارد در این گاراژ هر روز دغال خالی می‌کنند وقتی هم می‌خواهندخاکه‌هاراسرند کنند چنان گرد دغالی بهوا برمیخیزد‌که وصف آن فقط با مشاهده ملافه و لحاف تشك سیاه امکان پذیراست

علی

* دلیلش چیست

چراغهای روشنائی خیابان گلشن مدت یکماه است که خاموش‌است باوجود تذکراتی که تاکنون به مسئولان امر داده‌ایم تا بحال هیچ توجهی نکرده‌اند دلیلش چیست ؟

مرتضی

★ اقدامی نمی کند

در شمیران کوچه عباسی یك‌گاو داری است که برای اهالی محل‌هم از لحاظ بهداشت وهم از لحاظ آسایش‌مزاحمت ایجادکرده‌چندین بارهم برای منتقل کردن این‌گاو- داری‌بخارج‌شهربشهرداری شکایت کرده‌ایم‌ولی‌معلوم نیست‌چه چیزی باعث شده‌که شهرداری‌برای انتقال این گاوداری بمحل دیگر هیچ اقدامی نمی‌کند .

حسین

★ چقدر خوب بود !

در خیابان بوذرجمهری نو جنب دفترخانه ۲۵۷ یك خرابه هست که بصورت زباله‌دانی و آبریزگاه عمومی درآمده است چقدر خوب بود اگر شهرداری ترتیبی میداد تا مردم از شر بوی تعفن‌و پشه‌و مگس این خرابه‌ها راحت شوند .

معتمدی

نظر رئیس اتحادیه صنف فخار درباره واگذاری کار اصناف بخود آنها

اولین وآخرین راه حل!

اتحادیه‌ها و اصناف

* اگر کار اصناف به خود آنها واگذار شود نابسامانی های صنفی مرتفع میشود

معتمدان ، معمرین و صاحبنظران اصناف وطبقات مختلف مردم همچنان در باره طرح واگذاری کار اصناف باصناف بحث میکنند واظهار نظر های خودرا به روزنامه اطلاعات ارسال می دارند .

درمورد این طرح که بوسیله شورایعالی اصناف ومسئولان امور صنفی درشهرداری تنظیم شده و بتائید شهردار رسیده و اینك در وزارت کشور ، بقائم‌مقامی انجمن شهر ، در دست مطالعه است . امروز آقای حاج عباس گورنك شرکت کرده است .

* نمایندگان يك جامعه

آقای گورنك که رئیس صنف فخار تهران است مینویسد : بحث واگذاری کار اصناف به اصناف بحث جالبی است ، اگر مسئله واگذاری کار مردم به خودشان بدرستی بررسی شود به این نتیجه خواهیم رسید که نفس عمل و این عمل همیشه عالی‌است مشروط باینکه ، کسانیکه ازطرف يك جامعه سمت نمایندگی آنان را پیدا میکنند نماینده واقعی باشند نه مجازی !

درانتخابات اصناف معمولاهمیشه آنهائی موفق هستندکه در میان افراد صاحب وجهه و نفوذ هستند ولی متاسفانه عده‌کمی نیز وجود دارندکه درموسسات و شرکت ها ومراکز مختلف سهامدار هستند وبرای آن میخواهند دراتحادیه‌ها همه‌کاره باشندکه امتیازات‌خودرا محفوظ دارند .

اگر کار اصناف بدست این قبیل افراد سپرده شود ، هیچ تغییری در وضع فعلی داده‌نخواهد شد ، ولی اگر امور اصناف بدست آنهائی‌که واقعا از اصناف هستند سپرده شود ، جامعه‌اصناف اصلاح خواهد شد و همان نتیجه حاصل میشود که مردم و دولت وشهرداری انتظار دارند .

در واگذاری‌امور مردم‌بخودشان همیشه مهمترین نکته مثبت‌اینست که‌مردم به‌گرفتاریهاو مشکلات‌خود بخوبی واقف هستند و در رفع‌این مشکلات دلسوزی میکنند .

بعنوان نمونه اتحادیه صنف فخار را باید مثال آورد . این اتحادیه یکی‌از بزرگترین قشرهای جامعه اصناف است ولی اگر هیچ وقت کار اعضای این اتحادیه سروسامانی نداشته است . این مسئله ناشی از بی‌اطلاعی‌مسئولان امور بوده ، اموری‌که مربوط به اصناف است ولی‌آنها اداره‌میکنند ومثلا بی محابا پروانه‌کوره میدهند وتعدادکوره آنقدر زیادمیشودکه کارکنان این صنف ورشکسته می شوند نابود میگردند .

* بحرانهای صنفی

در مدت ده سال گذشته اتحادیه صنف فخار سه‌نوبت بابحران روبرو شده وهشتاد درصد اعضاء آن‌دچارناراحتی های فراوان شده‌اند و علت این بوده که‌ماموران‌شهرداری نمیدانند مقدار آجر وگچ و آهك مورد احتیاج تهران‌را چند کوره میتواند تحویل دهد و از روی بی اطلاعی بهرکس‌که مراجعه میکند ، پروانه میدهند ، يك مرتبه چلوکبابی ،کوره‌پز میشود وکارمند بازنشسته نیزبفکر احداث کوره میافتد ، آنهـا که اساسا از این فن وکار هیچ‌اطلاعی ندارند و نمیدانند کوره‌پزی چیست و آجر را چطوری میشود تولید کرد ، میروند بشهرداری و اجازه احداث‌کوره‌میگیرند وهمین وضع موجب ازهم‌پاشیدگی کار صنف فخار وهفتادهزار نفر کارگران این صنف می شود .

آجر هرروز يك نرخ دارد و هرکس هرطور دلش خواست‌عمل میکند درنتیجه هم خود دچارزحمت میشود و هم فخاران را از کار باز میدارد ، در حال حاضر فخاران سابقه‌دار که از سالها پیش باین کسب اشتغال داشته‌اند ،کناررفته وکار را به‌آنها که ناوارد هستند واگذارکرده‌اند .

* صنف تقصیر ندارد

اگر کار صنف فخار بدست خود فخاران سپرده شود ، کوره پزی بصورت ناجورکنونی درنمی آید و درجنوب شهرگودال و دود آلوده‌کننده هوا ایجاد نمیگردد .

فخاران باید برای خود و صنف خویش برنامه تنظیم کنند ، آجر استاندارد شود و درسراسر تهران ابعاد آجرها و جنس آنها یکسان شود وبيك قیمت عرضه‌گردد حالا که اینطور نیست تقصیر متوجه صنف نیست زیرا این شهرداری است‌که میبایست اینکارها رابکند و نکرده و علاوه بر اینها موجب نابسامانی صنف نیز شده است‌اگر در واقع نظر مسئولان اینست‌که مشکلات اصناف حل بشود راهی جز آنکه کار اصناف را بدست خودآنها بسپارند نیست واین‌اولین وآخرین راه حل است .

پروانه توقفگاهها و تعمیرگاهها

بعداز این بوسیله شهربانی کل کشور صادرخواهدشد

اطلاعات اجتماعی

* پاره‌ای از تعمیر گاههای اتومبیل برای مردم ایجاد مزاحمت میکنند

پروانه تعمیرگاهها و توقفگاهها از این‌پس زیرنظرشهربانی کل کشور صادر میشود وقانون مربوط به‌این مقررات اخیرا برای اجرابه شهربانی کل کشور ابلاغ شده است .

از طرف شهربانی کل کشور مطالعاتی لازم برای تهیه آئین‌نامه اجرائی و صدور پروانه موسسات حمل ونقل وتعمیرگاهها‌وتوقفگاهها دردست تهیه است ، برای این منظور از صنف مربوطه دعوت‌بعمل آمده است تانماینده تام‌الاختیار خودرا برای اظهارنظر در تدوین آئین‌نامه مربوطه معرفی کنند .

* مزاحمت برای مردم

در آئین‌نامه‌ای که تنظیم خواهد شد ، شرایط احداث توقفگاه ، پارکینك و تعمیرگاه در نظر گرفته خواهد شد محوطه تعمیرگاهها و توقفگاهها باید روی مقرراتی که تنظیم میشود وسعت کافی داشته‌و تحت شرایط خاصی که باعث مزاحمت ساکنین خانه های‌اطراف نگردد تاسیس شود.

درحال حاضر برای تاسیس تعمیرگاه و توقفگاه مقرراتی که ضامن آسایش مردم‌باشد وجود ندارد بهمین لحاظ۸۰ درصد توقفگاهها برای مردم ایجاد مزاحمت کرده‌اند .

دراین مورد هرروز شکایتهای زیادی به مقامات مسئول میرسد. تعمیرگاهها بدون توجه باستراحت وآسایش مردم ایجاد سر و صدا میکنند وچنانچه در مورد نحوه‌کار آنها تدابیر لازم اتخاذ گردد و مسئولین تعمیرگاهها وتوقفگاهها ملزم به‌رعایت اصول منظمی شوند از میزان ناراحتی مردم کاسته میشود .

در تدوین آئین‌نامه مورد بحث نکات مربوط به تامین آسایش مردم مورد توجه‌قرارخواهد گرفت.

عکس روز :

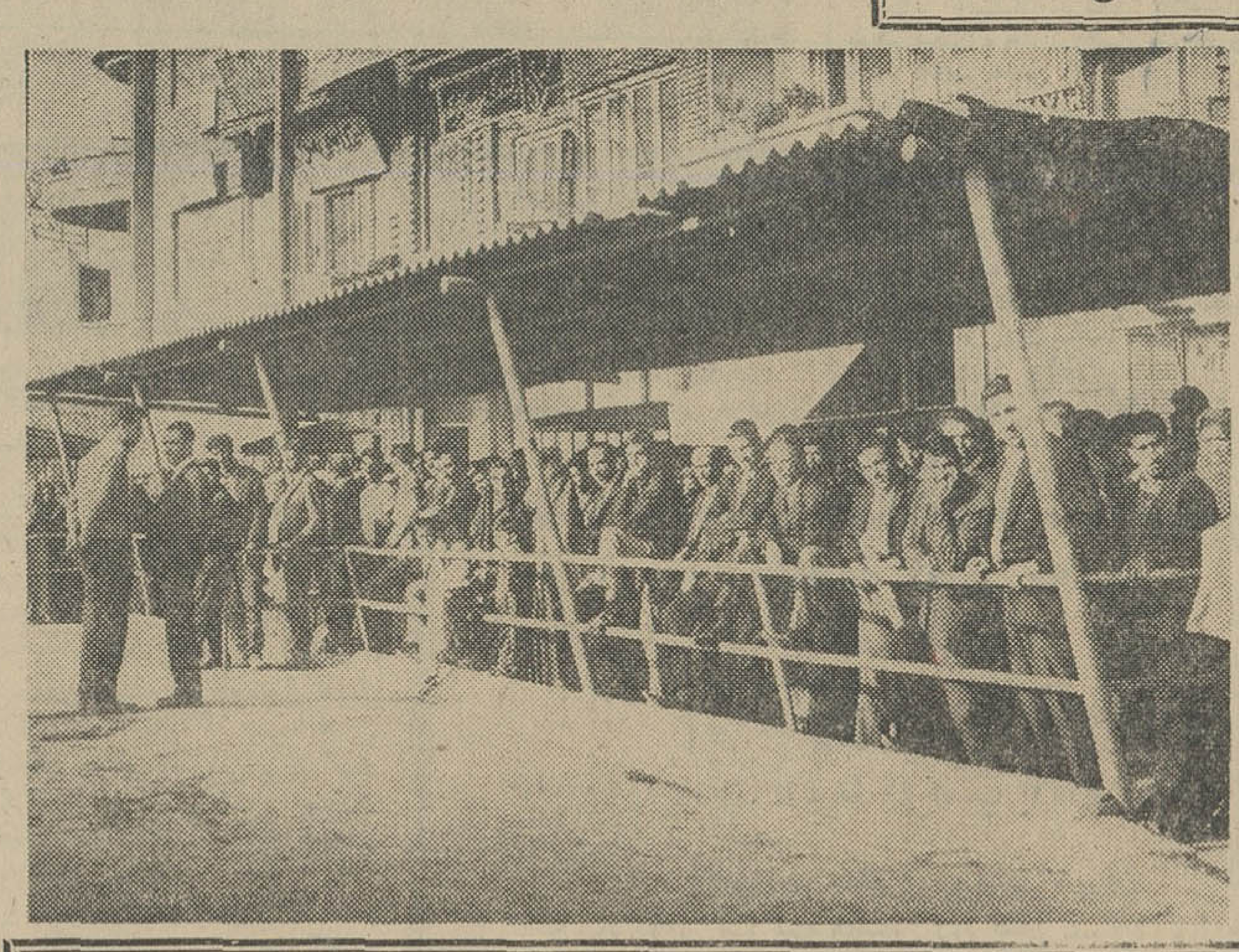

درانتظار يك‌اتوبوس یاتاکسی...

جدول کلمات متقاطع شماره ۳۳۱۰

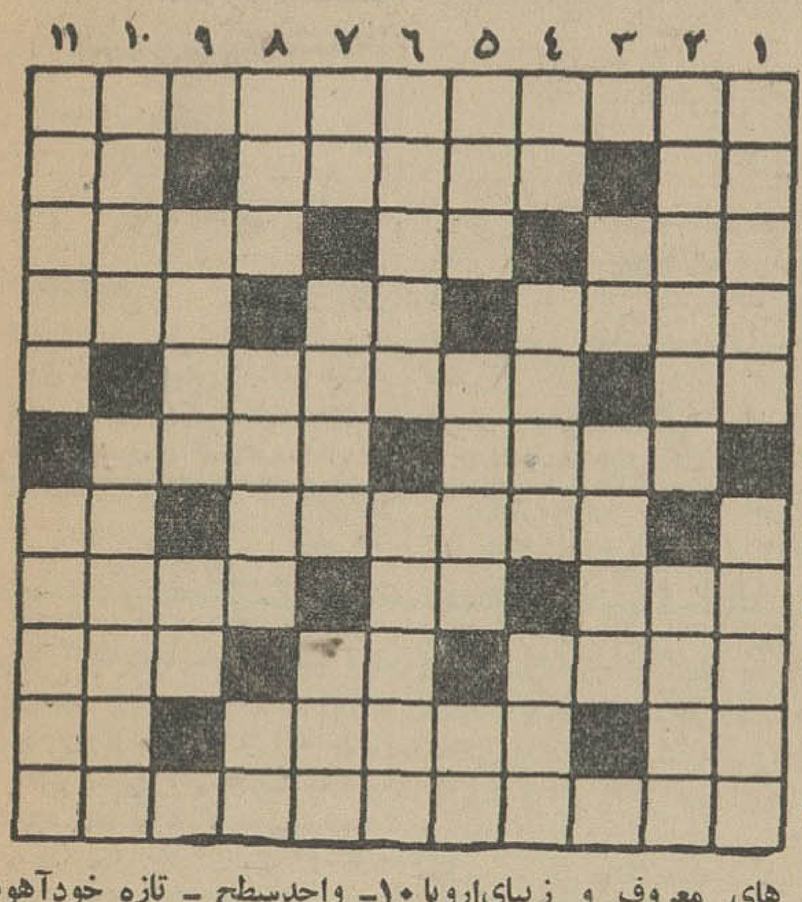

افقی: ۱- لقب شایسته یکی‌از پادشاهان ایران ۲- یازده ! - اسم خودمانی و آسان گل پروانش - عددی است ۳- بدکاران بدان واصل شوند - شراب - گلی که آدم را بیاد تشاسته می‌اندازد !۴- میگویند آسیا بدان است-حرص و طمع - بدن آنها که استخوان ندارند ۵- اصفهانی گوید مقوی است و مشتهی است و خیلی هم خوب است -معمولا در اثرسرمای شدید حاصل میشود ۶- درنك - همیشه اینطور بهتر میرسد ۷ - از انواع کارمند دولتی- شکوه و عظمت ۸- رودخانه‌ای در اروپا - واحد وزن - آنکه یکرنك و با صفا نباشد ۹- پایکوبی و دست افشانی فرنگی‌مآبی - بار اتومبیل پنچر را بر دوش میکشد - از شهر های معروف و زیبای‌اروپا ۱۰- واحدسطح - تازه خودآهوهم از دلدار شاعر آموخته است - آدم های پر مدعا و ایرادی درهر حال میزنند ۱۱- از ماجرای‌پلی که برآن زدندفیلمی‌جالب‌ساختند.

عمودی :۱- دبه در آوردن -اندیشه ۲- خواننده‌معروف ایتالیائی که چندسال پیش نغمه آخرین راسرود -جواب‌پشتك ۳- برآب بگذارید تا کباب شود -از اسباب توزین ۴- آدم های پر افاده‌بیشتر‌باددرآن‌می‌اندازند-ازانواع آب‌نبات-ازرنگهای بهشت- حاجت وآرزو -ضمیری‌است ۶- با همه استادی‌در قمار عاقبت خاکسترنشین شد- ماشین‌وموتور۷- چهره - می گویند گرداست مانندگلوله-خانه۸- بعد از مغرب می‌آید-محکم و باتاکید - منقار شکسته ۹- از آهنگسازان بزرك کلاسیك- شراب فرنگی۱۰-چپ- قاره سیاه ۱۱- در نگین سلیمان نیز گاهگاه اثری از دست‌آن هست -بچه‌چادر !

حل جدول شماره ۳۳۰۹

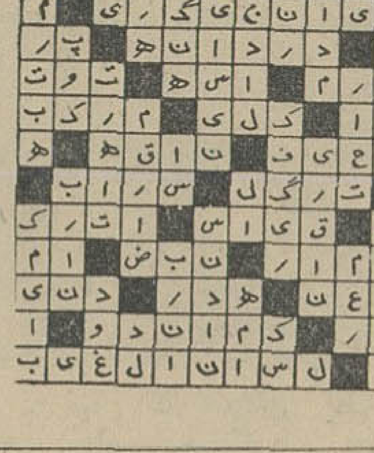

«هنر برتر از گوهر آمد پدید» بفرزندان خود هنرارزنده بیاموزید

شیمل

بیش ازیکصد سال است‌که درخدمت هنرمندان جهان‌است، مدلهای مختلف پیانوهای شیمل بتازگی وارد شد

SCHIMMEL

نماینده‌انحصاری، فروشگاه پروانه خیابان نادری مقابل‌کوچه نوبهار- شماره ۴۴۴- تلفن ۴۶۸۳۵

کانون آگهی زیب

خضاب جمالیه

خضاب جمالیه رنگ سحرآمیز برای مشکی کردن موها باسابقه ۴۰ سال مورد مصرف میلیونها نفر

جناب آقای دکتر حسام‌الدین مبرهن

سالهای متمادی بود مادر خانم اینجانب از ناراحتی قلبی‌که علت آن تنگی دریچه میترال بود رنج میبرد وباعمل جراحی که شما روی قلب مشارالیها نمودید ایشان را از رنجی‌که میکشید رهائی بخشیدید شاید این اقدام جنابعالی ازنظر خودتان کار عادی‌باشدولی‌نجات يك‌فرداز‌چنگال‌مرك برای‌اجتماع ارزش‌فراوان خواهد داشت .

اینك وظیفه خود میدانم ازشماکه جراح مبرز وقابل اعتمادی میباشید وهمچنین ازهمکار ارجمند شما ودوست محترم خودجناب آقای دکتر رکن‌الدین نهاوندی که ایشان نیز بامراقبت دقیقی که ازبیمار مزبور فرموده‌اند تشکر وسپاسگزاری نموده سلامتی وتوفیق آقایان‌را درخدمت به‌اجتماع ازخداوند متعال مسئلت‌نمایم.

رحیم ماهرالنقش

ازاهسال آیک نفر نباید بلرزد!

شما حتما (مشکلی‌دارید ولی‌ماهم مشکل گشاداریم)

اطلاعیه سازمان آب منطقه‌ای تهران

قابل‌توجه ساکنان محترم شمیران واقع درمحدوده زیر :

۱ - شمالا برجنوبی خیابان دولت بین خیابانهای احتشامیه و سلطنت‌آباد .

۲- شرقا : برغربی خیابان سلطنت‌آباد (ضرابخانه)بین‌خیابان های دولت وبلوار شهرزاد .

۳- جنوبا: بر شمالی خیابان بلوار شهرزاد بین خیابان های سلطنت‌آباد واحتشامیه .

۴- غربا : برشرقی خیابان‌احتشامیه بین‌خیابانهای‌بلوارشهرزاد و دولت .

پیروآگهی شماره ۳۶ مربوط بقبول درخواست انشعاب آب مورخ ۲۹ر۱۲ر۱۳۴۱ مجددا باستحضار میرساند باآنکه مدت قبول انشعاب دراین ناحیه منقضی گردیده و نصب انشعابات مشترکانی‌که تعهدات خودرا انجام داده‌اند تقریبا خاتمه یافته است بلحاظ رعایت‌کسانی‌که بجهاتی تاکنون برای درخواست انشعاب مراجعه نکرده‌اند ویا بعلت عدم پرداخت بدهی خودبابت سفته‌های معوقه ازنصب انشعاب مستغلات آنان خودداری شده است مدت قبول درخواست تاآخر مهرماه ۱۳۴۵ تمدیدمیشود.

بنابراین ساکنان این ناحیه‌که تاکنون از آب تصفیه شده بهره‌مند نشده‌اند میتوانند بااستفاده از این‌مهلت درتصفیه‌حساب گذشته اقدام ویا دراین فرصت مراجعه و درخواست انشعاب نمایند بدیهی است چنانچه تا آخرین ساعت اداری روزشنبه ۳۰ر۷ر۴۵ بباجه مرکزی سازمان آب منطقه‌ای تهران واقع در خیابان جنوبی‌پارك‌شهر مراجعه ننمایند ناگزیر متصدیان نصب انشعاب بنقطه دیگری خواهند رفت واین‌ناحیه مشمول مقررات خارج نوبت خواهدشد و نصب انشعابات بطورخارج ازنوبت‌زودتر از شش‌ماه بعداز تقاضا مقدور نخواهدبود .

سازمان آب منطقه‌ای تهران

۲۰۹۲۱ انجمن ده تشکیل شد

بنابه گزارش اداره کل امور اجتماعی و عمران دهات که تسلیم وزیر کشور گردید تاکنون ۲۰۹۲۱ انجمن ده درسراسر کشور تاسیس شده است .

باراهنمائی دهیاران بتدریج در کلیه روستاها و دهات سراسر کشور انجمنهای ده تشکیل‌خواهد شد .

عایق پشم شیشه

شرکت مهندسی سارادل

تلفن ۶۱۲۲۲۹ ۴۳۹۵۲

کارخانه آسفالت

۸ تن ۱۲ تن ۲۰ تن

موجود تهران

شرکت تهروپ - ۴۲۲۸۳

آ-۲۸۳۱۸

تبلیغات کمک

دیگ زودپز سب

به کانون خانواده مهر وصفا میبخشد

تنها دیگ زودپز باطرز کار آسان و بدون هیچگونه خطر

رویال تهران هیلتون

آغاز فصل پائیز

با

ته دانسان

ارکستر فرانکو دیویس

هرجمعه

ساعت ۶-۹ بعدازظهر

یکنفر ۱۵۰ ریال

لبخند شما وقتی زیباست که دندانهای شمازیباباشد

بیناکا

پزشک دندانهای شماست

خمیردندان بیناکا با ماده موثرسولفوریسنولئات ازپوسیدگی دندانها جلوگیری نموده دهان را معطر وخوشبو میکند .

بیناکا - فرآورده قسمت بهداشتی سیبا - سویس

کاسپین

اطلاعات اقتصادی

تفسیر روز

پنبه افغان و ترک

چند روز پیش در این صفحه از قول صادر کنندگان نوشته بودیم که چون آفت کرم خاردار در سال جاری قسمت قابل توجهی از پنبه باب صادرات گرگان و دشت را از بین برده ممکن است بمصلحت کشور باشد که ورود پنبه آزاد شود. صادرکنندگان توصیه کرده بودند که ایران پنبه را از ترکیه و افغانستان برای تامین احتیاجات داخلی وارد کند تا به این وسیله دست ما در صادر کردن پنبه گرگان باز تر باشد.

عنوان شدن این نظر چنانکه انتظار میرفت واکنش‌هایی داشت که البته همه آنها بر پیشنهادی که بنام صادرکنندگان پنبه عنوان شده بود صحه نمیگذاشت. از این جمله بود نظر خواننده عزیز آقای «ا. شیروانی» که مطلب مارا: «زمزمه‌ایکه بار دیگر از طرف عده ای دلال برای غارت دسترنج کشاورزان ساز شده» تلقی کردند وملخص کلام عقیده داشتند که وارد کردن پنبه به صلاح مملکت نیست.

بدنیست در همینجا یادآوری کنم که تصادفا خود کسانیکه پیشنهاد وارد کردن پنبه را به قیمت نجات دادن صادراتش عنوان کردند بعدا نه هیجان و نه امید چندانی نشان دادند که مثلا این کارحتماشدنی باشد. واردکردن پنبه اگر هم در این فرصت تنگی کمانده آزاد بشودخود بازرگان مجال چندانی ندارد تا بموقع تدارکاتش را نجات دهد. اما بهر حال نگرانی کسانیکه به مسئولین امور هشدار داده اند تا مستمسك بدست عناصری ندهند که ممکن است احیانا در صدد باشند از آب گل آلود ماهی بگیرند، وقضیه کرم خاردار را تبدیل کنند بوسیله ایکه امکان بدهد تا بنام حمایت از صادرات هم به صادرات و هم به درآمد کشاورز لطمه بزنند ــ بنوبه‌خود شایان تامل است.

ما در سال جاری در حدود ۱۰۰ هزار تن پنبه قابل صدور احتیاج داریم باضافه تقریبا ۷۰ هزار تن پنبه ایکه مورد احتیاج کارخانجات داخلی خودمان است. در مقابل، امکانات ما حتی طبق خوش بینانه‌ترین برآوردهائی که از طرف مقامات رسمی مورد اذعان میباشد در حدود ۵۰ هزار تن از احتیاجاتمان کمتر است. اگر مقصود طرفداران آزادی ورود پنبه این باشد که ایران فقط برای جبران همین ۵۰ هزار تن کسری اقدام به خریدن پنبه ارزان قیمت ترك و افغانی بکند ظاهرا چیزی بخطر نمیافتد که منافع کشتکاران پنبه هم از آن جمله باشد. چون وارد کردن ۵۰ هزار تن پنبه (مسلما در صورتیکه اینکار از نظر بی‌غرض ترین کارشناسان موجه و درست باشد) موازنه عرضه و تقاضا را بآن اندازه متزلزل نمیکند که کشاورز ناچار شود محصولش را به ثمن بخس بدست تاجر بدهد. با اینحال چون تجارب گذشته نشان داده که بطور ماهیت هر تصمیم مفیدی بزودی مسخ می شود ــ ناگزیر باید هم ترس داشت که جماعتی بیایند و آزادی ورود پنبه را بنام تقویت تعهدات صادراتی بدعت کنند، که البته عاقبت اینکار و ضرری که به کشاورز و ذخیره ارزی مملکت میزند معلوم و بلکه اظهر من الشمس است.

درحقیقت اضطرابی که بهنگام برداشتن هر قدمی ــ ولو درست و در جهت نفع و صلاح مملکت ــ ذهن خیراندیشان را مشوش میکند غالبا بقول فرنگی مآبها «استراتژیکی» نیست، بلکه «تاکتیکی» است. یعنی خیلی تصمیم‌هاست و خیلی قانون های خوب‌ومفید که فقط بایدمواظب طرز اجرایشان بود که ملعبه بد اندیشان نشود و کار بجائی نکشد که نهایتا بجای اینکه باری از دوش اقتصاد مملکت برداشته‌شود، وبالی بماندوخسران که سنگینی آن همیشه متوجه‌همه مردم است.

حسن پویان

تفاوت قیمت فاحش کرك وارداتی و صادراتی

ازطریق ایجاد تاسیسات تبدیل کرك خام در داخل کشور میتوان کارخانجات مصرف‌کننده را ازکرك گران قیمت وارداتی بی‌نیازکرد.

درمقابل ۲۵۰۰۰ میلیون ریال کرك وارداتی تنها ۲۰۰ میلیون ریال کرك صادر میکند

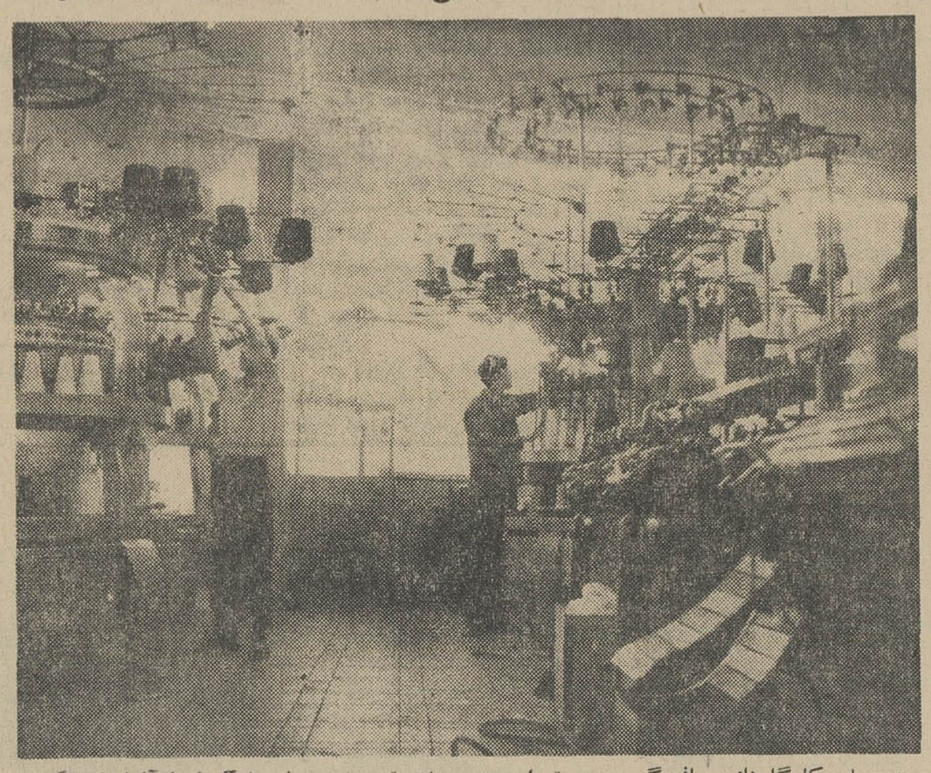

در میان کارگاه‌های بافندگی موجود تهران هم میتوان تجهیزات مدرنی را که نمونه آنهادراین عکس دیده میشود پیداکرد. دراین کارگاه کرك وارداتی بصورت تبدیل شده مجدد استفاده قرار میگیرد وبنوبه خود تبدیل به محصولات تریکو تاژ میشود.

در حالیکه باسردشدن هوافعالیت های مربوط بمعاملات کرك و همچنین بافندگی منسوجات تریکو- تاژافزایش یافته وضع واردات و صادرات کرك بار دیگر در بازار مورد توجه قرار گرفته است.

★ **مقایسه واردات وصادرات**

درحال حاضر سالیانه حدود ۷۰۰ تن کرك ساده وتابیده و کرك مخلوط ونخهای تابیده خام یاسفید شده وارد ایران میگردد. کل ارزش این قسمت از کرکهای وارداتی در حدود ۲۲۰ میلیون ریال است واگر موادی راکه بصورت پشم و ۰وارد میشود به‌آن بیافزائیم این مقدار در حدود ۸۵۰۰ تن بارزش ۲۵۰۰ میلیون ریال بالغ میشود.

میزان صادرات کرك از ایران در حدود ۲۹۲۸ تن و بصورت کرك ونخ کرك مخلوط ونخ و پشم‌حلاجی شده و کرك خام نشسته وپشم‌شسته ونشسته بارزش ۲۰۰ میلیون ریال است. کشورهای اروپا و آمریکا بترتیب خریداران عمده این مواد هستند.

در مقام مقایسه بین میزان‌ارزش واردات و صادرات و تفاوت فاحش آنها لازم بیادآوری‌است که‌شرایط مبادله تاکنون همیشه بطورشگرفی بضرر کشورما تمام‌شده‌زیرا کماکان نسبت بین قیمت هرکیلو کرك وارداتی و صادراتی ۲۴۷ ریال‌است چون ایران در حالیکه کرك‌وارداتی راکیلوئی ۴۱۵ ریال خریداری می کند بابت صدور هرکیلو کرك صادراتی بیش از ۶۸ ریال دریافت نمی‌نماید.

مواد خام ابتدا از کشور ماخارج میگردد وپس از تبدیل شدن‌بمواد کامل‌تر دوباره وارد کشورما می‌گردد واین اقدام باافزایش مخارج حمل ونقل و عوارض گمرکی‌قیمت کرك را بحدود ۵برابر افزایش میدهد.

★ **امکان تبدیل کرك درایران**

ممکن است این موضوع قابل تذکر باشد که اگر سرمایه‌گذاران ایرانی وسایلی فراهم‌کنند تاکرك را در داخل کشور بصورت کاملتر درآورند رفته‌رفته احتیاج مابه کرك‌گران قیمت وارداتی از بین خواهد رفت و باین ترتیب قدم های موثری نیز برای ایجاد کار و جلوگیری از خروج ارزبرداشته خواهد شد.

این مطلب درعین حال نشان میدهد که سرمایه گذاری در واحد های صنعتی بخصوص در بعضی بخشها که جنبه تولیدی و مصرفی دارد تاچه‌حد ازشدت فشار برموازنه بازرگانی خارجی میکاهد وبالمال نظم اقتصادی کشوررا بهبود میبخشد.

مطالعه درباره صنعت چای شوروی

هیئت کارشناسان سازمان‌چای که برای مطالعه پیرامون زراعت و صنعت چای به شوروی‌عزیمت‌نموده بودند بایران مراجعت کردند. این هیئت از کارخانجات چایسازی و مزارع چای و موسسات بذر ونهال چای شوروی بازدید کرده و در باره پرورش نوعی بوته‌های مقاوم در مقابل سرما در مزارع چای شوروی که برای مناطق چایکاری شمال بسیار مناسب بوده و در تکثیر محصول وبهبود وضع آبیاری باغات چای موثر است مطالعاتی بعمل آوردند.

طریقه ارزان قیمت برای ساختن کشتی های نفتکش یك میلیون تنی

گروه کشتی‌سازان (سوان‌هنتر) طریقه‌ای یافته‌اند که بااستفاده از آن‌میتوان کشتیهای نفت‌کش یك میلیون‌تنی ارزان قیمت ساخت‌یعنی کشتیهائی که حجم آنها بیش از سه‌برابر بزرگترین کشتی های نفت‌کش فعلی باشد برای ساختن این نوع کشتیها احتیاج بکارگاه های دریای بزرك مخصوص نیست‌وآنها را میتوان در همین کارگاههای قاین بدون آنکه مستلزم اتساع باشد ساخت.

قابل‌توجه موسسات فنی وکارخانجات وصاحبان انبارها

گروه مهندسین مشاور فوکو در امور ایمنی وپیشگیری ازآتش سوزی وحوادث ناشی‌ازکار وحفاظت فنی و بازرسی های استحفاظی شمارا راهنمائی نموده واز میلیونها ریال خسارات جانی ومالی جلوگیری مینماید. برای بهبود تشکیلات اداری وفنی خود وبالا بردن محصول و پائین آوردن هزینه باما تماس بگیرید. صندوق پستی ۸۱۷ تهران آ-۱۹۲۱۹

کارخانجات صنعتی البرز

ALBORZ البرز

سازنده کارخانه‌های

سازی

بظرفیت از ۲ تن تا ۲۰۰ تن

سردخانه

های بزرگ میوه وگوشت وماهی

تحت نظر متخصصین ورزیده آماده قبول سفارشات است

کسانیکه قصد خرید کارخانه یخ سازی برای بهره‌برداری درسال آینده دارند معمولا در این فصل اقدام بخرید مینمایند

برای کسب اطلاعات بیشتر به آدرس زیر مراجعه یا مکاتبه فرمایید

تهران جاده جنوبی کرج مقابل کارخانه تولید دارو

کارخانجات صنعتی البرز تلفن ۹۵۳۲۷۵

لوله های چدنی ساتریفوژه

قطرهای ۸۰ الی ۷۰۰ میلیمتر با ضمام لوازم مربوطه طبق استاندارد بین المللی ISO

برای آب تحت فشار لوله کشی شهرها

لوله های فاضل آب چدنی ساتریفوژه

با لوازم مربوطه

به قطرهای ۸۰ الی ۵۰۰ میلیمتر

ساخت کارخانجات

شرکت سهامی لوله و ماشین سازی ایران

درموقع خرید لوله های فاضل آب بعلامت MI داخل دهانه آنها توجه فرمایند

دفتر مرکزی شرکت سهامی لوله و ماشین سازی

ایران: جاده تهران پارس - اول خیابان مینو

تلفن های ۷۸۱۴۴۱، ۴۲

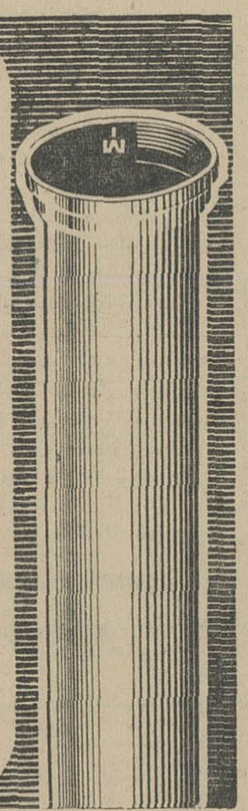

کلاس آشپزی

کلاس آشپزی کاخ‌دانش بااستفاده از مدرن‌ترین وسائل لازم زیر نظر استادان متخصص از اول آبان ماه تشکیل میشود. دراین کلاس طرزتهیه غذاهای ایرانی و فرنگی انواع سالاد. شیرینی ها. دسر. ترشی و غیره تعلیم داده خواهد شد. برای رزروجا قبلا نامنویسی کنید.

کلاس منشیگری

دراثر استقبال بی‌نظیر علاقمندان بازهم یکدوره جدید کلاس منشیگری ازروز ۲۷ مهرماه در کاخ دانش تشکیل میشود. ماشین نویسی فارسی ولاتین. نامه‌نگاری ۰اداری و تجارتی. آداب معاشرت. حسابداری و دفترداری ساده وبایگانی از دروس این کلاس است. از کسانیکه نامنویسی کرده‌اند خواهشمند است در روز مزبور ساعت ۴ بعداز ظهر دردفتر کاخ دانش‌شعبه فرانسه حضور بهمرسانند.

کاخ دانش

خیابان نادری. پاساژ معتمد. خیابان فرانسه. کوچه مرجان

قابل توجه مقاطعه کاران محترم

بتونیه ۲۰۰ــ ۲۵۰ــ ۳۲۰ و ۴۲۰

باموتور دیزل ساخت کارخانه ویشیر فرانسه

باچرخ لاستیکی

انواع موتوردیزل از ۴ تا ۴۰ اسب باکلاچ ساخت کارخانه برنارد فرانسه.

ویبراتور بتن وکمپاتور خاك موجود در تهران

سه راه آذری شرکت ماشین راه تلفن ۹۴۲۴۳ـ۴

مجمع عمومی عادی مهرماه جاری سندیکای کارکنان شرکتهای هواپیمائی‌خارجی وآژانسها به بعد موکول‌گردید. تاریخ ومحل مجمع عمومی در جرائد باطلاع‌عموم‌خواهدرسید

آ-۲۸۳۲۰ هیات مدیره سندیکا

دبیت ابریشمی گازر ـ اصفهان

واردکنندگان محترم گندم توجه فرمایند

پیمانکاری توانا بندرشاهپور باتجهیزات کافی وکارگران مجرب آماده تخلیه وحمل و ترخیص گندم میباشد.

برای کسب اطلاعات بیشتروعقد قرارداد مراجعه فرمائید.

بندرشاهپور پیمانکاری توانا ـ تلگرافی توانا بندرشاهپور

پمپ آبیاری برکلی

و باران مصنوعی ایمز ساخت آمریکا

شرکت باران تلفن ۹۵۰۱۰۹

آقایان بازرگانان وصاحبان صنایع وکشاورزان محترم

برای حفظ و نگاهداری محصولات‌صنعتی‌و کشاورزی‌و کالای بازرگانی خود باین شرکت که دارای بهترین تجهیزات‌انبار داری میباشد مراجعه فرمائید.

کالائی که در انبار های این شرکت تودیع شود بایست نویسی قبض رسید آن رسماوقانونا قابل انتقال ومعامله‌است بدون اینکه احتیاج‌به‌تشریفات یا تنظیم اسناد دیگرباشد.

کالای شما بمحض ورود به انبار های این شرکت بخودی‌خود در مقابل خطرآتش سوزی بیمه شده وشرکت جوابگوی هرگونه خسارت‌وارده‌به‌آن میباشد.

چنانچه کالای وارداتی درگمرکات کشور داشته ومایل‌باشید اموال شما با دقت‌ومراقبت وتضمینات لازمه از گمرکات‌ترخیص و باوضع اطمینان‌بخشی در انبار های این شرکت حفاظت‌شود می توانید از قراردادی که شرکت سهامی انبار های‌عمومی ایران برای این منظور بایکی‌از حق‌العمل کاران معتبربا کلیه تضمینات لازمه منعقد نموده است استفاده فرمائید.

ممکنست بانکهای مهم کشور همانطور که تاکنون در قبال کالا های تودیع شده نزد این شرکت به صاحبان کالامساعدت کرده و یا بهره نازلتر وام داده‌اند در مورد هزینه‌ترخیص گمرکی وحمل نیز مساعدت نمایند.

«دفترمرکزی شرکت همه‌وقت آماده برای ادای توضیحات لازمه میباشد»

نشانی ـ چهارراه حسن‌آباد ـ طبقه‌چهارم‌ساختمان‌بانکملی ـ شعبه حافظ تلفن های ۶۶۳۰۴ـ۶۶۳۰۳

شرکت‌سهامی‌انبارهای عمومی‌ایران

پودر لباسشوئی حباب مظهر پاکی ونظافت

از شهرستان‌هائی که نماینده‌نداریم. نماینده فعال پذیرفته میشود برای کسب اطلاع بیشتر به‌سازمان‌صنعتی و تولیدی البرز خیابان سپاه‌پل‌چوبی، نمابل‌بانك‌ملی‌شعبه سپاه شماره ۱۵۶

تلفن ۷۵۶۳۳۹ مراجعه فرمائید.

کشتی رانی بی آی

کشتی «چایباسا» قرار است هفته آینده برای تخلیه کالای ورودی از ژاپن و خاور دور به خرمشهر برسد.

کشتی «چایباسا» برای کالای صادراتی بمقصد ژاپن ـ پنانك (حمل مستقیم) ولوس آنجلس و سانفرانسیسکو (ازطریق ترانشیپ) آماده خواهد بود.

شرکت گری مکنزی.

تهران تلفن ۳۰۴۲۶۰ ـ ۳۵۱۸۳ـ ۳۳۵۰۷

نیازمندیها

استخدام

به کارگر سیم‌کش

نیازمندیم الکتریکی میمنت (۷۹۰۳۷۱)

۱-۲

پزشك قبل ازظهر مورد نیاز است

ازساعت ۵ تلفن ۷۴۷۷۶

شرکت سهامی معادن

بافق برای نقشه‌برداری سطحی و زیرزمینی معادن کوشك بافق یکنفر نقشه‌بردار آزموده استخدام میکند از داوطلبان تقاضا میشود خلاصه مدارك تحصیلی و میزان تجربه شخصی و حقوق مورد تقاضا وبالاخره تاریخی که آماده برای آغاز کار می‌باشد بنشانی صندوق پستی شماره ۳۷ تهران شرکت سهامی معادن بافق ارسال دارند.

خانم عزیز اگر دیپلمه هستید

استخدام شما حتمی است اگر میخواهید قدرت بیان ـ نفوذ کلام واعتمادبنفس داشته‌باشید. ویاما یلید بادرآمدمکفی استخدام شوید.

لطفا باتلفن ۴۶۲۲۲ تماس حاصل فرمائید.

۱-۵ آ-۲۰۰۲

نقشه کش باسابقه

مورد نیاز است ۶۴۹۳۲۱

۱-۳ آ-۲۰۰۸

یك نفر خانم خیاط

که‌بطراحی و برش آشنائی کامل داشته‌باشد مورد احتیاج است باتلفن ۶۴۹۸۴۱ مذاکره شود.

شرکتی دونفر دوشیزه

ویابانوی جوان دا با مشخصات زیر باحقوق مکفی برای تمام روز استخدام مینماید.

۱ـ سکرتر فارسی باحداقل تحصیلات دیپلم با آشنائی به ماشین نویسی فارسی‌وحسابداری ۲ـ سکرترانگلیسی دارای دیپلم‌سکرتری ازیکی ازکشور های انگلستان ویا امریکا که بتواند از عهدهٔ مکاتبات انگلیسی برآید. واجدین شرائط باتلفن ۴۸۴۳۰ تماس گیرند.

یك واحد تولیدی

چند نفر راننده پایه یك همگانی استخدام می‌کند. داوطلبان باید خواندن و نوشتن بدانند وسن آنان بیشتر از ۴۵ سال نباشد. واجدین شرایط روزها بین ساعت ۹ الی ۱۳ صبح به‌نشانی خیابان پهلوی چهارراه شاه پاساژ دیبا آپارتمان ۱۲ (طبقه چهارم) مراجعه نمایند.

۱-۴ آ-۲۸۱۵۸

بچندنفر کارگر و چرخکار سراج نیازمندیم

بتلفن ۷۳۷۷۴ مراجعه شود

۱-۳ آ-۲۰۰۶

درمانگاه بیمارستان

وزایشگاه حکمت صبحها به دونفر پزشك دیپلمه که‌دارای پروانه دائم باشند احتیاج دارد واجدین شرایط همه‌روزه از ساعت ۴ تا ۸ بعداز ظهر به‌انتهای خیابان‌گرگان میدان ثریا بیمارستان حکمت مراجعه نمایند.

۱-۳ آ-۲۰۰۷

یك واحد تولیدی

چندنفر فروشنده مرد باشرایط زیر استخدام می‌کند.

۱ـ سابقه فروش (ویزیتودی) داشته باشند

۲ـ ارائه دیپلم متوسطه

۳ـ دارابودن برك خاتمه خدمت یا معافی دائم

۴ـ حداکثر سن ۳۵ و حداقل ۲۵ سال

۵ـ معرفی ضامن معتبر

واجدین شرایط روزها بین ساعت ۹ الی ۱۲ صبح به‌نشانی خیابان پهلوی چهارراه شاه پاساژ دیبا طبقه ۴ آپارتمان ۱۲ مراجعه نمایند.

۱-۳ آ-۲۸۱۵۶

به یکنفر خاك شناس

مطلع جهت تصدی آزمایشگاه خاك شناسی برای امر راهسازی در جنوب یکنفر آهنگر ورزیده ویك گریدریست نیازمندیم. داوطلبان عصر ها به‌تلفن ۶۱۳۱۴۰ و ۶۵۵۹۸ مراجعه فرمایند.

۱-۴ آ-۱۸۷۵۳

شرکت خارجی برای تاسیس

فروشگاه صنعتی نیازمند یك مهندس مربوطه میباشد. سن متقاضی باید بین ۲۵-۳۰ سال باشدوزبان‌انگلیسی یاآلمانی یا هر دو زبان را خوب‌بداند. براهنمای شماره ۲۷۱ اطلاعات مراجعه شود.

۱-۳ آ-۲۸۳۶۶

شرکت نئون کار

بچند نفر هوتستاژ نئون وپلاستیك نیازمند است سعدی شمالی خانقاه شرکت نئون‌کار

گم شده

مژدگانی

گذرنامه اینجانب فرانسیس صفوی عباسی (جاد) مفقود شده از یابنده تقاضا میشود بشرکت‌هواپیمائی بی.ا.ـ ا.سی آقای صفوی تلفن ۶۱۱۸۷۵ مراجعه و مژدگانی دریافت دارد.

هاجر صدخروی

۵۰ساله (عکس‌بالا) از روزپنجشنبه گم شده هرکس اطلاعی دارد بتلفن ۲۱۴۵۰ بانکملی گمرك به‌آقای‌رستم اردیبهشتی خبردهد.

شریك

شریك برای گوسفندداری و پرواربندی

مالك مزرعه‌ای درفاصله ۴۵دقیقه‌ای تهران که تمام راه‌آن اسفالت میباشد باداشتن سالن آغل های مدرن نوساز وانبار های بزرك وآب و یونجه کاری وبیست‌و پنج هکتار مرتع طبیعی‌آماده است برای گوسفند داری و پروار بندی باشریك وارد باین کار که متقابلا سرمایه گذاری‌نماید مشارکت نماید یا تاسیسات مزبور راباجاره واگذار کند علاقمندان میتوانند از ساعت ۹صبح الی ۱۲واز ساعت پنج بعداز ظهر الی ۷ با تلفن ۶۶۷۵۸ ـ مذاکره نمایند.

شرکت سازمان توسعه آبیاری

ده نفر تراشکار باسواد استخدام می‌نماید ـ داوطلبان هر روز بین‌ساعت ۱۱الی ۱۲ صبح بدفتر شرکت واقع‌در خیابان امیرکبیر کاشی ۲۱۱ مراجعه نمایند.

استخدام پادو

یك نفر جوان که‌سن او بیش از ۱۸سال نبوده وسواد خواندن ونوشتن داشته باشد جهت پادوئی و نظافت مغازه استخدام مینماید به خیابان منوچهری کتابفروشی ژاندارك رجوع شود.

کارخانه بارش

یك نفر جوان فارغ‌التحصیل دانشکده پلی‌تکنیك یا هنرستان رنگرزی که تجربه کافی دراین رشته داشته‌باشد استخدام مینماید.

داوطلبین میتوانند بوسیله صندوق پستی شماره ۱۱ اصفهان یا تلفن (۷۰۴۵) اطلاع داده خود را معرفی نمایند.

۱-۳ آ-۱۹۱۹۷

بیکنفر دوشیزه یا بانو

برای سرپرستی واداره منزل‌خانواده پرفسور آلمانی درآلمان نیازمند است لطفا تقاضای خود را بایك قطعه‌عکس ورونوشت شناسنامه براهنمای شماره ۲۶۶ اطلاعات ارسال دارید.

حضرتی

برای خدمت در کارگاه راهسازی

بافراد زیر نیازمندیم.

۱ـ فورمن راهسازی بااطلاع‌دونفر

۲ـ کارمند مالی باتضمین دونفر

۳ـ کارمندعادی یکنفر

داوطلبان همه روز ازساعت ۶ تا ۸ بعداز ظهر تلفن ۶۱۳۱۴۰ ـ ۶۵۵۹۸ مراجعه فرمایند.

۱-۲ آ-۱۸۹۸۱

کارخانجات اتومبیل سازی

جیپ‌و رامبلر افراد زیررا با حقوق مکفی استخدام مینماید.

۱ـ مهندس مکانیك ویا الکتریك باتجربه در نصب ماشین آلات برای شغل مهندسی تعمیرات کارخانه.

۲ـ مترجم فنی با تجربه قبلی برای ترجمه انگلیسی بفارسی و فارسی به انگلیسی

کلیه واجدین شرایط میتوانند همه‌روزه از ساعت ۹تا۱۲ و ۱ تا ۳ به محل کارخانجات در ۱۴ کیلومتری جاده، مخصوص کرج مراجعه نمایند.

۱-۶ آ-۲۷۹۱۴

بیمارستان آریا

برای‌قسمت های جدیدالتاسیس خود عده‌ای نرس‌ماما ـ نرس و بهیار فارغ‌التحصیل بطور تمام‌وقت‌استخدام می‌نماید.

داوطلبان میتوانند با در دست داشتن مدارك تحصیلی بین‌ساعات ۳-۵ بعدازظهر به بیمارستان آریا واقع در بولوار الیزابت دوم خیابان وصال شیرازی شماره ۴۵۵ مراجعه نمایند.

۱-۳ آ-۱۹۰۶۱

کرایه هر نوع ماشین‌تحریر

بنگاه فنی ناصر تلفن ۷۵۶۳۰۵

۱-۱۳ آ-۱۹۵۵

استقبال عمومی از شماره مخصوص اطلاعات

برای آنکه عده بیشتری از صاحبان آگهی در هدف مؤسسه اطلاعات سهیم شوند تصمیمات تازه ای اتخاذ میشود

اعلاناتی که تا امروز از طرف صاحبان صنایع ، بازرگانان ، تولیدکنندگان کالا و شرکتها و موسسات خصوصی برای «شماره مخصوص اطلاعات» در هفته پیکار بابیسوادی سفارش داده شده ، مارا ناگزیر ساخته است در زمینه آگهی‌های مربوط بشماره مخصوص تدابیر تازه‌ای اتخاذ کنیم تاهدف اصلی که سهیم بودن روزنامه و سهیم ساختن خوانندگان درین نهضت مقدس ملی است حتی ـ الامکان مراعات و ملحوظ شود . در باره این تصمیمات بعدا با خوانندگان عزیز گفتگو خواهد شد. لکن چنین استقبالی ازشماره مخصوص اطلاعات بطور کلی مطلقا خلاف انتظار و توقع ما نبود و از همانروز که موضوع انتشارشماره مخصوص را با خوانندگان عزیز درمیان نهادیم میدانستیم که این شماره بخاطر هدف معنوی آن از اقبال وتوجه‌عامه برخوردار خواهد شد . زیرا تماس مداوم و روزمره با طبقات مختلف مردم بمافرصت داده است که از نزدیك و شاید نزدیکتر از هرکس ، احساسات توده مردم را از کارگر وکشاورز گرفته تاکارمند وکارفرما ومعلم ومحصل ومرد و زن نسبت به برنامه‌هائی که از طرف شاهنشاه مملکت درراه ارتقاء سطح‌زندگی مردم واعتلای نام ایران بمعرض اجرا گذارده میشود ، دریابیم و بشناسیم .

اگر این تایید یکپارچه و یکدست ملتی نبود کجا امکان داشت برنامه‌هائی که اجرای هر جزء آن‌در کشورهای‌دیگر مستلزم سالها وقت و جاری شدن خونها و براه افتادن انقلابهای سرخ بوده است ، درعرض مدتی کوتاه ودرسایه نظم و ناموس یك‌انقلاب سفید صورت تحقق پذیرد و نام کشوری را درجهان بلند آوازه کند ؟

مردم ایران بخوبی حس میکنند قرارگرفتن درصف مقدم همه کشور های جهان ، بعنوان کشورپرچمدار وپیشاهنك مبارزه با جهل چه بار سنگینی از مسئولیت بدوش آنها گذارده است و میدانند که ایفای این مسئولیت خطیر ، مستلزم چه درجه فداکاری است .

اما این فداکاری بزرك ، حتی برشانه‌ضعیف‌ترین طبقات‌مردم‌نیز سنگینی نمیکند ، زیراکه هدف این تلاش از یکطرف حیثیت‌ملی ایران واز طرف دیگر رهائی‌نوع انسان را از رنج بیسوادی متضمن است . رنجی که مایه اسارت ، خفت ، درماندگی وزجر کشیدن میلیونها انسان درسراسر جهان است .

از همین‌روست که مقدمات‌هفته مبارزه با بیسوادی را ، میلیونها دست درسراسر ایران تدارك می بیند و تنها درقبال دعوت‌موسسه اطلاعات ، استقبال کسانی که‌ازین رهگذر مایلند سهمی درهفته‌پیکار بابیسوادی داشته باشند تا امروز چنان بوده است که مارانگران میسازد مبادا امکان کافی برای سهیم‌شدن در شماره مخصوص اطلاعات برای همه کسانیکه‌مشتاق این خدمت بزرك انسانی هستند حاصل نشود و همین نکته،احتیاط بیشتری را ایجاب میکند بخاطر آنکه حتی‌المقدور بتوانیم عده بیشتری از علاقمندان به نهضت پیکار بابیسوادی را ازطریق‌شماره مخصوص «اطلاعات» درین‌خدمت انسانی سهیم و شریك سازیم .

٤ تا ١٠ آبان، هفته پیکار با بیسوادی

مشعل اتوماتیک «رِی» با ۸۵ سال سابقه صنعتی
ساخت آمریکا مجهز به مطمئن ترین دستگاههای کنترل

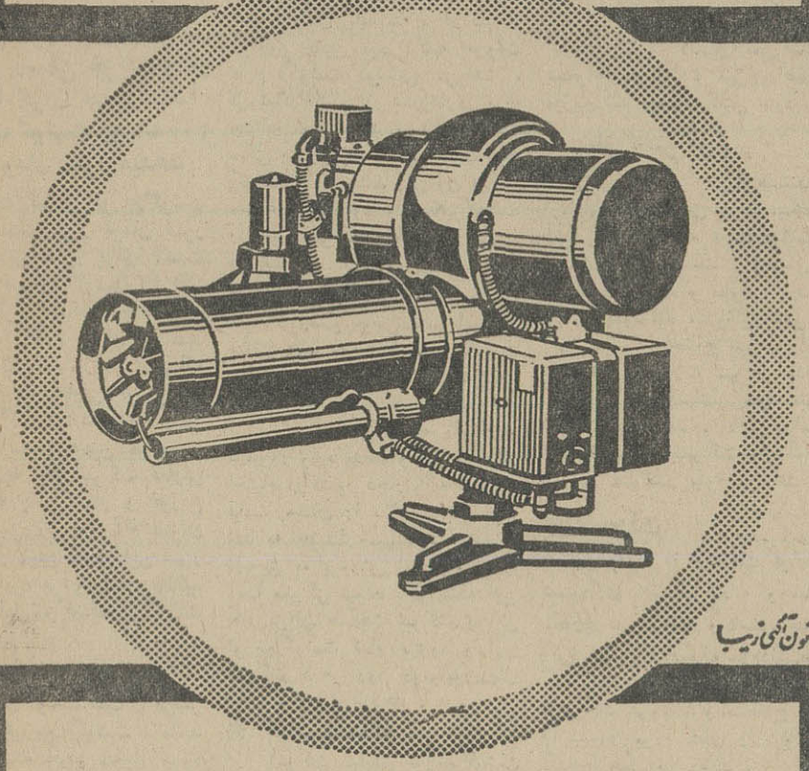

کانون آگهی زیبا

مشعل اتوماتیک «ری»
برای شوفاژ ـ دیگهای بخار ـ آشپزخانه ـ حمام ـ نانوائی وسایر مصارف صنعتی
از ۱ تا ۱۸ گالن برای سوخت گازوئیل • نماینده انحصاری شرکت شعله خاور تخت جمشید چهارراه بهار
تلفن : ۳-۷۵۶۱۴۱
"Ray" Oil Burner Co.

آگهی

وزارت دادگستری قانون روابط مالك و مستاجر مصوب دهم خردادماه ۱۳۳۹ کمیسیون مشترك دادگستری مجلسین را برطبق ماده ۲۵ قانون مذکور ازتاریخ ۱۴ر۸ر۱۳۴۵ درشهرستان بهبهان بموقع اجرا میگذارد . الف ۵۹۰۹

وزیر دادگستری

آ ـ ۲۸۱۷۶

اطلاعات

دختران و پسران روزهای دوشنبه منتشر میشود

کاغذ دیواری

باکاغذهای دیواری قابل شستشو در رنگهای متنوع وطرحهای گوناگون وصرف هزینه‌ای برابر رنگ ساختمان خود را مدرن وزیبا سازید

برای دیدن انواع کاغذهای دیواری ساخت کشورهای مهم دنیا به :
شرکت سهامی پخش لینولئوم ایران
چهارراه کالج ـ جنب پمپ بنزین ـ تلفن : ۴۱۰۴۰ ـ ۴۷۰۷۰ ویا به شرکت سهامی پرتو ـ خیابان نادری ـ مراجعه فرمائید

آگهی مزایده موقوفه

بانظارت اداره‌اوقاف‌تهران مقدار دویست‌و سی‌وپنج اصله درخت چنار و توت و نارون خشك قائمه در اراضی قریه یاخچی‌آباد موقوفه مرحوم حاج‌ابوالقاسم مفرح«بیمارستان‌مفرح» بتولیت‌آقای حاج‌محسن مفرح باحداقل قیمت مبلغ سی هزار وپانصد وپنجاه ریال نقد از طریق‌مزایده بفروش میرسد داوطلبان اجاره‌بایستی مبلغ سه هزار و یکصد ریال «۳۱۰۰»ریال برسم سپرده بصندوق اوقاف یاحساب شماره ۲۰۹۷ بانك مرکزی بسپارند وپیشنهاد خود را با قبض سپرده در پاکت سربسته تا پایان وقت‌اداری‌روز ۲۱ر۸ر۴۵ بدفتراوقاف تهران تسلیم ورسید دریافت دارند ـ پیشنهاد های رسیده در روز ۲۲ر۸ر۴۵ ساعت ۱۰ صبح در اداره اوقاف تهران خوانده میشود ، برای کسب اطلاع از شرایط مزایده به آگهی تفصیلی یا بدفتر اداره اوقاف تهران مراجعه‌نمایند

رئیس‌اداره اوقاف‌تهران

آ ـ ۱۹۲۵۵

آگهی مناقصه شماره ۱۳۰۴ر۴۵

راه آهن دولتی ایران یکدستگاه ماشین تراش کامل رابرابر با برك مشخصات وشرایط مربوطه از طریق مناقصه تحویل‌تهران انبار های مرکزی ب راه آهن خریداری مینماید .

داوطلبین شرکت در مناقصه میتوانند درساعات اداری جهت دریافت اسناد مناقصه باداره کارپردازی مراجعه فرمایند شرکت کنندگان در مناقصه باید مبلغ بیست هزار ریال اسناد خزانه بعنوان سپرده شرکت درمناقصه از اداره اسناد خزانه وزارت دارائی یابانکهای عامل خریداری وبصندوق راه آهن پرداخت و رسید آنرا بضمیمه پیشنهاد خودتا ساعت ۹ صبح روز شنبه ۱۴ر۸ر۱۳۴۵ در صندوق پیشنهاد هاواقع دراداره کارپردازی بیاندازند پیشنهاد های‌واصله‌ساعت‌ده‌روزمزبوربازوقرائت‌خواهدشد حضور پیشنهاد دهندگان یا نمایندگان مجاز آنها درجلسه‌مناقصه آزاد است وراه‌آهن دررد ویا قبول هریك یاتمام پیشنهاد هامادامی که قرارداد مبادله نشده است مختار می‌باشد .به‌پیشنهاد فاقد سپرده ومشروط‌ومبهم‌وپیشنهاداتیکه بعدازموعد مقرربرسد ترتیب اثرداده‌نخواهدشد . سپرده‌برنده اول‌ودوم مناقصه نگهداری ودر صورت استنکاف ازانجام معامله بدون هیچگونه تشریفات بنفع راه آهن‌ضبط خواهدشد . هزینه درج‌آگهیها درجراید ومالیات متعلقه وهرگونه عوارض دیگر بعهده برنده مناقصه می باشد . راه‌آهن‌میتواند صدی بیست‌وپنج ازمیزان‌معامله را کسر یا اضافه نماید . الف ۵۸۴۲

راه آهن دولتی ایران

آ ـ ۲۸۱۸۰

۲ـ۱

یک دریا آب
باپمپ
جکوزی
Jacuzzi
پمپ
جکوزی ساخت آمریکا
مخصوص چاه های عمیق
نماینده انحصاری در ایران شرکت سهامی تجارتی وکشاورزی تهران پمپ ـ تهران ـ بوذرجمهری غربی ـ سرای جوادی
ازشهرستانها نماینده فعال پذیرفته میشود .

اطلاعیه شرکت گوشت:

گوشت را گران نخرید

*** قیمت گوشت در سراسر تهران کیلوئی ۷۲ ریال است**

*** جمعی گوشت راازشرکت به‌نرخ رسمی خریده و در دکانها گران میفروشند**

*** شرکت گوشت روزانه۲۰۰ هزار تومان ضرر میدهد**

شرکت تعاونی توزیع گوشت هرروز دویست هزار تومان ضرر میدهد . این ضرر برای آنست که مردم تهران گوشت‌راگرانتر از نرخ مقرر نخرند واجحافی به آنها نشود . لازم به تذکر است که ضرر شرکت از اعتباراتی که بانك اعتبارات تعاونی توزیع در اختیار شرکت قرارداده وهمچنین از سود تابستان تامین میشود . زیرا سرمایه یك شرکت تعاونی گو اینکه بامرکشتار و توزیع گوشت میپردازد به آن میزان نیست که از عهده تحمل این ضرر مهم و روزمره برآید . این مطالب را مدیرعامل شرکت تعاونی گوشت اعلام کرد .

★ نرخ گوشت

مدیرعامل گوشت گفت اگرامر کشتار و توزیع گوشت مانند گذشته بعهده افراد محول میبود آنها هرگز نمیتوانستند ، چنین مقاومتی از خود نشان‌دهند وبرای آنکه مردم ضرر نکنند ، آنها تحمل زیان بنمایند . درگذشته مرسوم چنین بود . که هروقت بازار گوشت نوسانی می‌یافت ، فروشندگان از شهرداری نرخ جدید میخواستند و تاآنجا که سالی بیش‌از پنج وشش نوبت. نرخ گوشت داده میشد ولی آن نرخها منشاء عمل نبود و قصاب گوشت را بهرنرخی که میخواست می ـ فروخت .

★ وضع عوض شده

حالا وضع عوض شده است و سالی فقط دو نرخ برای گوشت میدهند ولی قیمت بازار همیشه‌با این نرخ‌ها منطبق نیست وشرکت برای آنکه ، زیانی به دامدار و دامپرور وارد نشده و امر پرورش احشام درکشور دچار وقفه نگردد، قیمت میدان را بالا میبرد و پول نقد به چوبدار میپردازد ، تاآنها تشویق به پرورش احشام و حمل آنها بمرکز شوند ، گواینکه این کار بزیان هنگفت شرکت تعاونی توزیع گوشت تمام میشود و این شرکت درهر روز دومیلیون‌ریال ضرر و زیان میدهد .

*** گران وارزان**

شرکت تعاونی توزیع گوشت اکنون ،گوشت راگران میخرد و ارزان میفروشد ، شرکت می خواهد این نکته را روشن سازد که در امر توزیع گوشت هدف استفاده‌جوئی دنبال نمی‌کند و میخواهد که گوشت تهران‌راهمیشه توزیع کند وصدی شش سودببرد.

★ منطق شتر مرغ

جمعی درشهر تهران‌هستند که ازمنطق شتر مرغی پیروی‌میکنند، آنها درتابستان که قیمت گوشت‌در میدان متعادل است ، احشام را خریداری کرده و بطور قاچاق کشتار نموده‌اند ، روزانه نیمی از گوشت مورد احتیاج تهران را در شهریری و محلات تهران کشتار کرده‌و در دکانهای خود بنرخ شرکت‌فروخته‌اند . بااین‌اقدامات میلیونها ضرر بشرکت واردآورده و خود همینقدر سود برده‌اند .

*** دلسوزی**

این افراد از پرداخت عوارض شهرداری و سردخانه و سایر مخارج سرباز زده وکاسبی خوبی کرده‌اند ودرآنموقع‌اعلام‌داشته‌اند که حاضرند گوشت را ارزان‌تر ازشرکت بفروشند وباصطلاح خود را دلسوز مردم نشان داده ولی‌به گفته‌ها عمل نکرده‌اند .

*** مرکز قاچاق**

دکان و محل کاسبی این افراد مرکز فروش گوشت قاچاق بوده واز تمام مزایای موجود که بر اثر اقدامات شرکت گوشت افزایش قیمت «پوست ، روده ، کله‌وپاچه ، جگرودل‌وقلوه ،وسیرابی »استفاده کرده‌اند وحالا که وضع تغییر کرده و قیمت میدان بالا رفته و فروش و کشتار گوشت ضرر می کند، جملگی بشرکت‌مراجعه کرده از این شرکت گوشت میخواهند و توقع دارند که شرکت گوشت هر روز این همه ضرر را تحمل کندو به آنها گوشت جهت فروش بمردم تحویل دهد وجالب آنکه گوشت را ازشرکت بنرخ‌میخرند و در مغازه های خود گرانتر میفروشند و بمردم اجحاف مینمایند .

★ تصفیه

شرکت بناچار باید بهمین‌افراد گوشت تحویل دهد،زیرا متاسفانه آنها در امر توزیع دخالت دارند و بسیاری از دکان های قصابی متعلق به آنها است . تا موقعی که درکار گوشت و امر توزیع تصفیه کامل صورت نگیرد و آنها که فروشنده واقعی هستند ، تثبیت نشوند ،همین وضع ادامه خواهد داشت یعنی‌در تابستان از شهر ری و سایر محلات فریاد خواهند زد که چنین و چنان میکنیم،درروز های سخت وزمستان بکناری خواهند رفت و خاموش خواهند شد وگوشت را ازشرکت خریده و بمردم گران خواهند فروخت .

★ درخواست

شرکت تعاونی توزیع گوشت از عموم مردم تهران درخواست‌دارد که گوشت راازهمه دکانها کیلوئی ۷۲ ریال خریداری نمایند. شرکت رسما اعلام‌میکند این نرخ رسمی است و تازمانیکه‌از طرف‌شهرداری نرخ زمستانی اعلام نشود ، هیچیك ا زدکانداران حق دریافت دیناری پول اضافی از مردم ندارند.

*** همکاری**

اگر خریداران باشرکت گوشت همکاری کرده و محل کار آفراد اجحاف گر و گرانفروش رامعرفی نمایند ، در اسرع وقت نسبت به تعطیل محل کار آنها و تعقیب شخص گرانفروش اقدام خواهد شد . زیرا دلیل ندارد ضرری که شرکت گوشت بخاطر مردم میدهد به جیب آنهائی برود که طی‌سالیان دراز بمردم اجحاف کرده و گران فروشی نموده‌اند .

در هفته گذشته پس ازاتمام کنگره بین‌المجالس نمایندگان کشور های شرکت کننده دسته دسته به کشور های متبوع خود مراجعت نمودند .

در عکس فوق نمایندگان کشور های کویت ـ اردن هاشمی ـ سومالی و مصر راچند لحظه قبل‌از پرواز با هواپیمای شرکت هواپیمائی کویت‌ازتهران بسوی کویت نشان میدهد .

تجدید آگهی مناقصه شماره ۱۱

اداره اردنانس نیروی زمینی شاهنشاهی ۳۱ قلم وسائل‌سراجی مورد احتیاج خودرا ازطریق مناقصه خریداری مینماید .

۱ ـ فروشندگان میتوانند همه روزه بدائره پشتیبانی اداره اردنانس نیروی زمینی شاهنشاهی جهت اخذ برك مشخصات و شرائط مناقصه مراجعه و سپس برای‌کلیه یاقسمتی از آنها مبادرت به تنظیم پیشنهاد نماید وبرك شرائط دریافتی را نیز امضاء وبپوست پیشنهاد تسلیم دارند .

۲ـ پیشنهاد دهندگان‌بایستی یك نسخه‌ازپیشنهادخودرا درپاکت سربسته ولاك ومهرشده باداره بازرسی‌کل ستاد بزرك‌ارتشتاران واقع درجاده قدیم شمیران تحویل و رسید آنرا درجوف‌پاکت‌لاك ومهر شده محتوی پیشنهاد واجد سپرده تاآخر وقت ۱۵ر۸ر۴۵ بدفتر اداره اردنانس واقع درعباس‌آباد تحویل دهند .

۳ـ پیشنهادات رسیده درساعت ۹ صبح ۱۶ر۸ر۴۵ درحضور کمیسیون باز وقرائت خواهدشد .

۴ـ اداره اردنانس نیروی زمینی شاهنشاهی در رد یاقبول یك یاکلیه پیشنهادات مجاز است . الف ۵۸۴۹

اداره اردنانس نیروی زمینی شاهنشاهی

۱ـ۲ آ ـ ۲۸۱۸۶

آگهی تجدید مزایده سه دستگاه اتومبیل

بانك مرکزی ایران‌سه دستگاه اتومبیل بامشخصات زیر :

اتومبیل‌بنز ۱۹۰ مدل ۱۹۶۴ بشماره	۳۷۲۷ ـ ۱۷	تهران
اتومبیل‌بنز ۱۹۰ مدل ۱۹۶۴ بشماره	۴۱۲۴ ـ ۱۷	تهران
اتومبیل‌بنز ۱۹۰ مدل ۱۹۶۴ بشماره	۲۲۱۹ ـ ۲۰	تهران

را از طریق مزایده بفروش میرساند . داوطلبان میتوانند قبلا اتومبیلهای مورد مزایده‌رادرمحوطه بانك مرکزی ایران ازنزدیك ملاحظه نموده درصورت تمایل بخرید، معادل مبلغ بیست هزار ریال اسناد خزانه‌برای هریك از اتومبیلها بضمیمه پیشنهاد خرید باذکر مبلغ پیشنهادی تاآخر وقت اداری روز پنجشنبه ۲۸ مهرماه ۱۳۴۵ بدفتر اداره خدمات اداری بانك‌مرکزی واقع در خیابان فردوسی تسلیم نموده،رسید دریافت دارند .

جلسه مزایده روز شنبه سی‌ام مهرماه ۱۳۴۵ ساعت نه صبح در اداره‌خدمات اداری این بانك تشکیل میگردد . به پیشنهادات فاقد سپرده ومشروط وهمچنین به‌پیشنهاداتیکه بعداز تاریخ مقرر رسیده باشد، ترتیب اثر داده نمیشود . حضور پیشنهاد دهندگان در جلسه مزایده آزاد است .

بانك مرکزی ایران در رد یا قبول کلیه پیشنهادات مختار می باشد .

سپرده برندگان اول‌و دوم مزایده تا پایان معامله بانفر اول یا انصراف اوازانجام معامله‌نزد بانك نگهداری میشود.

برنده‌اول مزایده باید تاده روز بعداز جلسه مزایده کلیه بهای مورد معامله رانقدا بصندوق اداره معاملات بانك مرکزی ایران بپردازد و درصورت انصراف برنده اول سپرده او بنفع بانك ضبط میگردد وپس از آن برنده دوم کلیه بهای‌مورد معامله را ظرف پنج روز نقدا بصندوق بانك پرداخت نماید . چنانچه برنده دوم‌نیز ازانجام معامله سرباز زند،یابقیه بهای‌اتومبیل را در موعد مقرر نپردازد،سپرده اوهم بنفع بانك ضبط میشود .

چنانچه خریدار مایل باشدکه حق بیمه راازتاریخ خریدتاانقضاء مدت بیمه پرداخت نماید ،بیمه مربوطه بنام اومنتقل خواهدگردید.

الف ۵۸۲۷ ۱ـ۲

بانك‌مرکزی ایران

آ ـ ۲۸۱۸۲

ایمن‌ترین دوشیزگان باتوان

فرصت تازه وفوق‌العاده‌ای برای علاقمندان

خیاطی

دوره جدید کلاسهای خیاطی انجمن ،زیرنظرخانم شکوفه فاطمی، خانم توران خواجه نوری، خانم مهین مستعان وخانم عادله جورابچی ازاین ماه تشکیل‌میشود

٤ ماهه و ۹ ماهه با متدگرلاوین‌پاریس

یك بلیت رفت وبرگشت پاریس که ازشرکت‌هواپیمائی ملی تهیه شده‌است، به‌کسانی که دراین کلاسها نام ـ نویسی میکنند، تعلق میگیرد.

علاوه براین، برای دوره جدید این کلاسها نیز درانجمن نامنویسی میشود:

آرایش وزیبائی ، آشپزی ، انگلیسی، ماشین نویسی ، کمکهای اولیه، گل ـ سازی ، گل آرائی، شمع‌سازی ، رانندگی، موسیقی، منشیگری و شش ساله ابتدائی

برای نامنویسی صبح و بعدازظهر به محل انجمن (خیابان فرصت شاهرضا ـ شماره ۷۳ ـ تلفنهای ۶۹۷۱۵ـ ۶۴۴۹۶ ـ ۴۰۲۱۱ مراجعه فرمائید.

دکتر پرویز برجیس میگوید :

معتادین بمواد مخدر فقط در چهارروز کاملا درمان میشوند

بعضی از معتادین بیهوده از عوارض‌ترك اعتیاد واهمه دارند .

اینجانب با متد ابتکاری خود تا بحال صدها نفر معتاد به هروئین و مرفین را از چنگال این سم مهلك نجات داده‌ام.

معالجه معتادین بمواد مخدر خدمت بجامعه است

دکتر پرویز برجیس

متاسفانه نه تنها دراکثر کشور های مترقی جهان بلکه درکشور ماهم بخصوص جوانان گرفتار مواد مخدر شده و بعد هم که از عمل خود پشیمان میشوند و در صدد چاره بر می آیند تازه از طرف دشمنان دوست نماومعتادینی که‌هنوزبه‌زشتی این عمل‌خطرناك و خانمان برانداز پی نبرده‌اند میشنوند که « امکان ندارد شخص معتاد معالجه شود » کسی که معتاد شد باید تا آخر عمرش در همان بدبختی باقی بماند »ولی آنها کاملا اشتباه فکر می کنند و معتاد بمواد مخدر وقتی تصمیم گرفت اعتیاد خود را ترك کند می‌تواند فقط در مدت چهار روز کاملا سلامت خود را به دست آورد.

منتهی این سئوال پیش می‌آید که‌آیا شخص معتاد پس از این مدت از هر جهت سالم خواهدشد و ناراحتی دیگری‌پس‌از ترك بروز نمیکند ؟درجواب‌باید گفت: هروئین ـ مرفین و تریاك جزو داروهائی هستند که علاوه بر اثر تسکینی بعضی از اعضای بدن را تحت انقباض در می آورند‌مثلا روده ها دچار انقباض شده و حرکات طبیعی آنها دچار وقفه میشود‌وشخص‌معتاد‌بهمین‌علت‌اغلب از یبوست مزا ج‌رنج می برد‌و یا عروق بر اثرانقباض‌مداوم‌اختلالاتی در بدن ایجاد میکنند و معتادین به هروئین اغلب اوقات انقباض وبرجستگی رك ها را بخصوص در پشت دستشان کاملا حس‌می کنند واین حالت رگها رابحساب نشئه کامل میگذارند . پس وقتی معتاد تحت درمان قرار می گیرد و دیگر هیچگونه مواد مخدر در بدن او باقی نمی‌ماند ، اعضائی که در حال انقباض و کشش مرفین بوده‌اند آزاد شده و چون عملی را عکس‌العملی است لذا انقباض طبیعی خود را هم از دست داده‌و شل تر از حد معمول می شوندو بهمین علت بیمار دچار سستی‌و ضعف میشود که بادارو هائی که در اختیار هست این سستی‌وضعف به‌حداقل رسیده‌و مانند‌دوره‌نقاهت یك بیماری معمولی بمرور کم‌شده وکاملا از بین میرود پس بنده اطمینان میدهم که بعد از دوره چهار روزه درمان ، بیمارناراحتی چندانی ندارد واتفاقا بسیار سر حال وبانشاط‌است.

اما این نکته را باید تذکردهم که‌بعضی بیماران سال های‌متمادی است که‌معتاد هستند و امکان این هست که در طول مدت‌اعتیاد به بیماریهای مثل نقرس ـ ورم معده ـ زخم معده و آنتی عشرورم اعصاب دست یا پا ـ رماتیسم و امثال آن دچار شوند وچون‌مرفین و هروئین خود مسکنی قوی‌بوده لذا معتادین درد حس نکرده و متوجه بیماری خود نمیشوندو به پزشك هم مراجعه نمیکنند مسلما وقتی اعتیاد این دسته از بیماران درمان شد بیماریهائی که زیراثر تسکین مواد مخدر برای بیمار ناراحتی ایجاد نمیکردند بروز می کنند و بیماراحساس درد وناراحتی میکند و نکته مهم این است که این ناراحتی ها را نباید بحساب خماری گذاشت و باید بیمارفورا نزد متخصص معرفی شده و هر چه زودتر تحت درمان قرارگیرد

خاطرم هست سه‌سال قبل‌خانمی که حدود پنجاه سال از سنش میگذشت بمن‌مراجعه کرد وگفت دوازده سال است که مرتب‌مرفین تزریق میکنم و میخواهم دست از این اعتیاد لعنتی بردارم ایشان بلافاصله تحت درمان قرار گرفت و پس از چهار روز مرتب از درد شکم ناله می کرد و این درد شکم رابه‌حساب‌خماری میگذاشت و من ایشان رابه‌یکی‌ازمتخصصین جهاز هاضمه معرفی کردم و پس از معاینات و عکس برداری‌معلوم شد مدتها است دچار زخم‌معده شده و باید فورا تحت‌عمل‌جراحی قرار گیرد و اتفاقا عمل جراحی هم با موفقیت انجام شدو حال بیمار کاملا روبه بهبود گذاشت والان هم سه سال است که از هر لحاظ سالم وسر حال‌است.

سئوال دیگری که باید پاسخ‌داده شود اینست که‌بعضی هامیگویند: شخصی که متجاوز از بیست یا سی سال است معتاد شده چگونه ممکن است د رمدت چهار روز درمان شود؟بایددانست‌متخصصینی که در این رشته کار می کنند عقیده دارند که بیمار معتاد اگر فقط چهار روز مواد مخدروارد بدنش نشود دیگر احساس‌خماری نمیکند و من با این ستد ابتکاری از هیچگونه موادمخدر برای‌بیمار استفاده نمیکنم وحتی اگربیماری از دست درد و پا درد شکایت داشته باشد از ضعیف ترین‌قرص های مسکن هم که در دسترس همه هست برای بیمار تجویزنمی شود اطمینان میدهم حتی‌معتادینی که‌بیش‌از سی‌سال‌از اعتیاد آن هامیگذرد بدون اینکه ناراحتی حس کنند یا زجر بکشند درهمین مدت کاملادرمان میشوند، و تا بحال حتی یکنفر هم درمان‌خودرا نیمه کاره رها نکرده‌است .بنابر این عموم‌معتادین‌به سوص‌معتادینی که از درمان ترس و واهمه‌دارند میتوانند با اطمینان کامل اقدام به‌ترك نموده مطمئن باشندکه صد در صد نتیجه خواهند گرفت.

برای کسب اطلاعات بیشترو چگونگی این درمان‌نوین میتوانید صبح ۹ عصر به خیابان پهلوی ـ جنب‌سینما آمپایر‌منزل دکترپرویز برجیس مراجعه و یا با تلفن‌های ۶۲۷۹۵۶ و ۶۲۴۰۰۹ تماس‌بگیرید.

جت تقریباً یك هواپیمای عادی شده است

آنچه موجب برتری میشود شرکت هواپیمائی است

شما هواپیمای جت را هر روزه در همه جای جهان می بینید شرکت های هواپیمائی بزرگ و شرکت های هواپیمائی کوچك از آن استفاده میکنند .

پس بدلیل عقل : جت بهترین وسیله مسافرت امروزی شناخته شده است .

اما این کافی نیست که شرکتی هواپیما های خوب داشته باشد ..

از طرفی ساعات پرواز مناسب و غذاهای لذیذتر دلائل‌کافی بشمار نمیرود چون ...

آنچه که لازمهٔ یك‌مسافرت هوائی است : اطمینان ـ راحتی خیال‌واعتماد کامل‌است.

در یك مسافرت هوائی فقط باین نکات اساسی توجه داشته باشید .

مسافرت با مجرب‌ترین شرکت هواپیمائی جهان این‌نکات رانیز دربردارد .

پس هرچه زودتر با ما پرواز کنید

در ۱۲۷ شهر دنیا میتوانید بداخل هواپیماهای جت‌کلپر • پان‌آمریکن قدم بگذارید و در یك مسافرت دور دنیا از ۸۶ سرزمین دیدن کنید و هرجا که میروید احساس نمائید که بهترین پرواز را انجام داده‌اید و ...

وبالاتر از این در جهان چیزی نیست .

• علامت ثبت شده

تهران : خیابان شاهرضا نبش ویلا ـ تلفن ۶۵۹۹۱

آبادان : اسکای ویز نماینده کل ـ ساختمان سان شاین ـ تلفن ۲۵۲۷

پان آمریکن ـ مجرب ترین شرکت هواپیمائی جهان

پیشرو در اقیانوس اطلس
پیشرو درآمریکای لاتین

پیشرو دراقیانوس آرام
پیشرو در مسافرت دور دنیا

برای رفاه مسافران

اتوبوسهای کوچک تا نیمه شب کار میکنند

★ اتوبوسهای کوچک حق توقف برای تکمیل مسافر در ایستگاههای مبدا و مقصد ندارند

★ بلیط در داخل اتوبوسها فروخته میشود

★ ایستگاههای اتوبوس‌های کوچک همان ایستگاههای خطوط اتوبوس است

بمنظور تامین رفاه مردم اتوبوس های کوچک بتدریج در کلیه خطوط به کار میافتد و تا ساعت ۱۲ شب کار میکنند.

اولین سرویس اتوبوس های کوچک ، شرکت واحد از صبح دیروز در دو خط اتوبوس رانی شمیران (۱۰۷ـ۱۱۳) بکار افتاد.

ظرفیت اتوبوس های کوچک ۱۴ نفراست‌وبلیط در داخل‌اتوبوسها بفروش‌میرسدبه‌رانندگان‌سرویس های اتوبوس کوچک دستور داده شده‌است حق توقف طولانی در ایستگاههای‌مبداء و مقصدندارند با هر تعداد مسافر که سوار شد باید حرکت کنند،

اتوبوس های کوچک همرنگ اتوبوس های بنز شرکت واحد و مبدا ومقصدآنهاباخطوط‌اتوبوس رانی یکیست.

بکار افتادن‌سرویس« امنیبوس» مرحله دوم اجرای طرح جدید اتوبوسرانی است که به منظور تامین رفاه آندسته از مسافران اتوبوس که عجله دارند و درعین حال قادر به پرداخت کرایه‌تاکسی نیستند بمورد اجرا گذاشته شده است . استفاده ازسرویس‌اتوبوس های کوچک در دو خط شمیران آزمایشی است بعدا درکلیه‌خطوط اتوبوسرانی دایر خواهدشد.

استقبال مردم

اتوبوس ها ۱۴ نفرظرفیت‌نشسته دارد و چون سقف آنها کوتاه‌است امکان سوار کردن مسافراضافی وجود ندارد سرعت‌انتقال اتوبوس های کوچک باندازه تاکسی‌است منتها در یك مسیرمعین حرکت‌می کند و در ایستگاههای معین که همان ایستگاههای اتوبوس است توقف میکند . دیروز وامروزکه اولین روز های دائر شدن‌سرویس «امنیبوس»است‌ابتکارتازه شرکت واحد مورد استقبال مردم قرار گرفت.

راحت است

آقای محسن میر حیدری یکی از مسافران شمیران گفت :

اتوبوس های کوچك‌هم راحت است هم‌سریع‌درواقع‌برای‌مسافران شمیران با پرداخت یکی دو ریال اضافی وسیله خوبی بشمار می‌رود مشروط بر اینکه تعداد آنها را بیشتر کنند مسافر در این‌اتوبوس ها از نشستن در تاکسی ۵ ریالی هم راحت تراست چون مجبور نیستند تنك هم بنشینند و بهم‌فشار بیاورند تایك نفر دیگر «جا» شود.

بهر حال اولش خوب است تا ببینیم آخرش چه میشود ؟ آیا اینها هم اضافه سوار خواهند کرد !

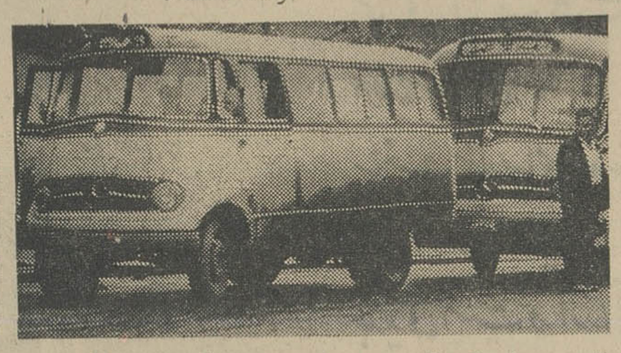

اتوبوسهای کوچك برای پیاده و سوارکردن مسافر در ایستگاههای خطوط توقف میکنند

بستوه آمده‌اند

مسافر دیگری گفت:

هر اقدام تازه‌ای که در جهت تامین رفاه مردم صورت گیردجای تشکر دارد چون واقعا اینروز ها مردم از وضع ایاب و ذهاب‌خود بستوه آمده‌اند ، مشکل اینجا است که گاهی آدم حاضراست هر قدر خرج ایاب و ذهابش می شود بپردازد ولی وسیله‌ای‌وجود ندارد ، تاکسی خالی پیدا کردن مشکل است اتوبوس سوار شدن معطلی دارد مگر این اتوبوس شده‌است ، رانندگان در ایستگاه ها منتظر تکمیل مسافر نباشند. در مورد مسافر اضافی نیز ما از مردم خواهش میکنیم اضافه‌سوار نشوند چون جای‌اضافه‌سوارکردن نداریم .

مقامات شرکت واحد یادآور شدند که سرویس ها ی‌اتوبوس های کوچك بیشتر بمنظور تسهیل وتسریع در امر ایاب و ذهاب مردم دایر می گردد و کمتر به مساله انتفاعی آن توجه شده‌است بهمین لحاظ است‌که دستورداده

دراولین روز دایر شدن سرویسهای اتوبوس کوچك مردم ازآنها استقبال کردند

آگهی مناقصه شماره ۱۵ر۱۳۴۵

شرکت برق منطقه‌ای تهران مقدار سی‌هزار (۳۰۰۰۰) متر کابل ۲×۶ هوائی مورد نیاز خودرا از طریق مناقصه داخلی تحویل یکی‌از انبارهای شرکت خریداری مینماید .

داوطلبان شرکت درمناقصه میتوانند بامراجعه باداره مناقصه ها وپرداخت مبلغ دویست‌ریال بصندوق برك شرایط ومشخصات مناقصه را اخذ وپیشنهادات خودرا با درنظرگرفتن کلیه شرائط تعیین شده تاآخروقت اداری روز ۷ر۸ر۱۳۴۵ بصندوق‌پیشنهادات بیندازند .

حداقل سپرده شرکت در مناقصه ۵٪کل بهای کالای مورد پیشنهاد میباشد وشرکت برق منطقه‌ای تهران در رد ویاقبول یك ویاکلیه پیشنهادات مختار است . الف ۵۸۴۵

۱ـ۲ شرکت برق منطقه‌ای تهران

آگهی مناقصه شماره ۱۳

اداره اردنانس نیروی زمینی شاهنشاهی۴۴۳۲ کیلو چرم سراجی درجه ۱طبق نمونه مورد احتیاج خود راازطریق مناقصه خریداری مینماید .

۱ـ فروشندگان میتوانند همه روزه به‌دائره‌پشتیبانی اداره اردنانس نیروی زمینی شاهنشاهی جهت اخذ برك مشخصات وشرائط مناقصه ومشاهده‌نمونه چرم مزبور مراجعه وسپس مبادرت به‌تنظیم پیشنهاد نماید وبرك شرائط دریافتی را نیزامضاءو پیوست پیشنهاد تسلیم دارند.

۲ـ پیشنهاد دهندگان بایستی یك نسخه ازپیشنهاد خود را در پاکت سربسته و لاکو مهرشده باداره بازرسی کل ستاد بزرك ارتشتاران واقع درجاده قدیم شمیران تحویل و رسید آنرا در جوف پاکت «لاکومهر شده محتوی پیشنهاد واجد سپرده‌تاآخر روقت ۷ر۸ر۴۵ بدفتر اداره اردنانس واقع در عباس آباد تحویل دهند .

۳ـ پیشنهادات رسیده درساعت ۹صبح۸ر۸ر۴۵ در حضور کمیسیون بازوقرائت خواهدشد .

۴ـ اداره اردنانس نیروی زمینی شاهنشاهی در رد یاقبول یك‌یا کلیه پیشنهادات مجازاست .

الف ۲۸۱۸۴ اداره اردنانس نیروی زمینی شاهنشاهی

۱ـ۲ آـ۲۸۱۸۴

تانصف شب

براه رفاه آندسته از مردم که تاساعت ۱۲ شب‌احتیاج به وسیله نقلیه دارند برنامه این‌سرویس ها تانصف‌شب تعیین شده است باین‌ترتیب که کار اتوبوس های کوچك از ساعت شش و نیم صبح آغاز وتاساعت ۱۲ شب‌ادامه میابد .

۲۴ ساعته

درآینده چنانچه مورد استقبال مردم قرار گیرد در نظر است مدت کار اتوبوس های کوچك‌تا یك بعد از نیمه‌شب و باز هم در صورت احتیاج۲۴ ساعته‌ادامه‌یابد. این برنامه احتیاج به آمارگیری وبررسی احتیاجات مردم دارد .

آقا، این آدرس کجاست

در زیر بار بیسوادی

لحظاتی‌که اوبرای پیداکردن نشانی درمقابل شما توقف میکند ، در زیر بار بیسوادی است نه‌باری که بر دوش دارد . زیرا اگر اوسواد داشت اکنون درحرکت بود وزودتر بمقصد میرسید .

شما با شرکت در هفته پیکار با بیسوادی وپرداخت حتی یکصد ریال‌بحساب شماره پ ۷ درهریك از بانکهای‌کشوربرای نجات میلیونها هموطن بیسواد خود گام برمیدارید و در مسیر شانس بزرگترین جایزه سال‌قرار میگیرید .

۲۰مهر حساب شماره پ ۷ در کلیه بانکها افتتاح میشود

جوایز حساب شماره‌پ ۷:

۷ اتومبیل آخرین سیستم برای یکنفر . ۷ کیلو طلای ناب برای ۷ نفر . ۷۰ من نقره خالص برای ۷۰ نفر .

بنفع‌سازمان نیکوکاری بیمارستان کودك

شب‌نشینی باشکوه

درهتل مجلل ونک

به افتخار دختران قهرمان‌مسابقات علمی ،هنری و ورزشی

اطلاعات بانوان

پنجشنبه شب ۲۱ مهرماه از ساعت ۸ بعد از ظهر

جالبترین شب‌نشینی سال با متنوع‌ترین برنامه‌وباشرکت هنرمندان محبوب کشور ـ ارکستر جاز اعجوبه ها ـ شام اختصاصی هتل ونك ـ مسابقات بیسابقه با جوائز بزرك ـ شاهکارهای برازنده خانم ! ـ پذیرائی در سالن های‌جدید هتل‌ونك با دکوراسیون بی‌نظیر

اطلاعات بیشتر بوسیله تلفن ۳۳۹۱۲ ـ فروش بلیت :
انجمن دوشیزگان وبانوان (شاهرضا ـ فرصت‌ـشماره ۷۳)ـهتل‌ونك

عکس ومشخصات برندگان جوایز ۲۰ هزارتومانی سری۸۲۳ بلیطهای اعانه ملی

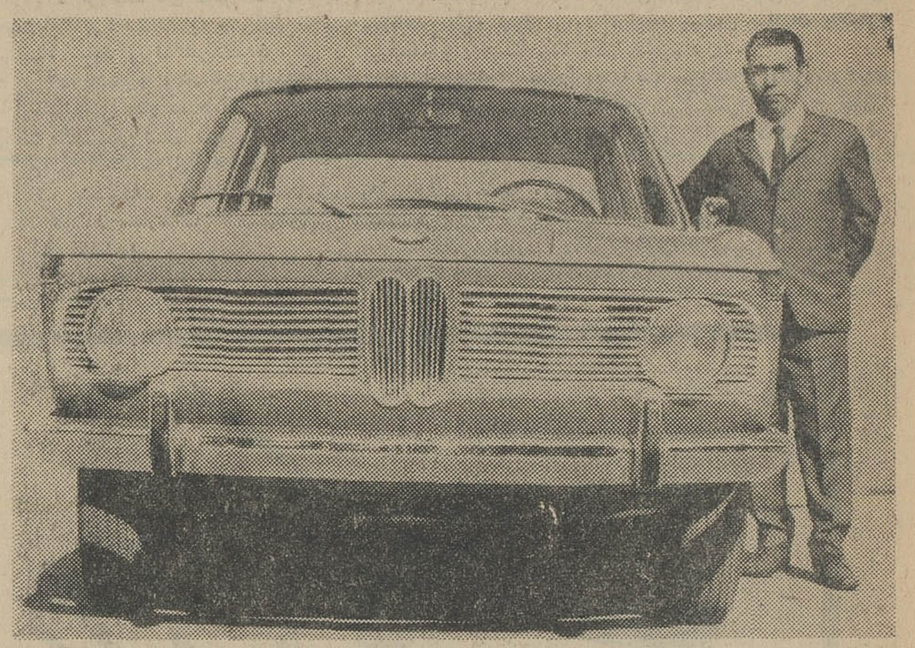

آقای جمشید قند فروش ، ساکن تهران ، برنده بلند اقبال بلیطهای اعانه ملی است که در هفته گذشته علاوه بر ۲۰۰ هزار تومان پول نقد برنده جایزه قهرمان شانس هم شد و یکدستگاه اتومبیل ب.ام. ورولزرویس آلمان مدل ۶۶ را بدست‌آورد.

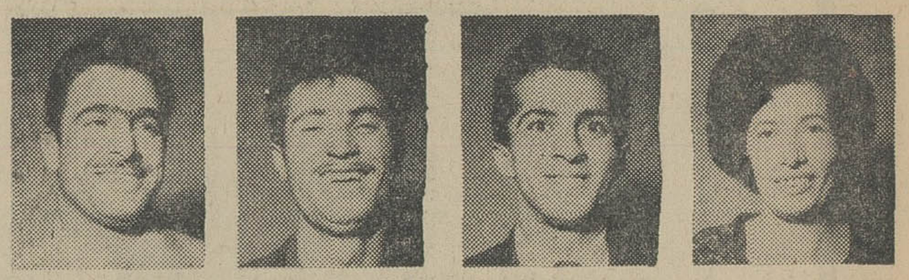

۲۰ هزار تومان
بانو ایران ساسونیان
خانه‌دار ، ساکن تهران

۲۰ هزار تومان
آقای حاج علی محمدی
کتابفروش، ساکن تهران

۲۰ هزار تومان
آقای ابراهیم یدی‌پور
دوچرخه ساز ، ساکن تبریز

۲۰ هزار تومان
آقای کریم کورش‌فر
استوار ارتش ، ساکن تهران

۲۰هزار تومان‌شرکتی
آقای محمدحسین گرنه‌لی
پیشه‌ور ، ساکن رشت

۲۰ هزارتومان
آقای رجب زمین‌بخش
مکانیك ، ساکن رشت

۲۰ هزارتومان
آقای یوسف نصرالله‌زاده
شیستری
راننده ، ساکن تبریز

۲۰ هزارتومان
آقای خداداد شیردل
پیشه‌ور ، ساکن اردبیل

۲۰ هزار تومان
آقای عبداله کریمی
خرازی فروش ، ساکن خرم آباد

۲۰ هزار تومان
آقای نادر علی اوغلی
خیاط ، ساکن تهران

۲۰هزارتومان‌شرکتی
آقای علی اصغر عرب
راننده ، ساکن تهران

۲۰ هزارتومان
آقای یونس یوسفی
پیشه‌ور ،ساکن تهران

... امسال آزمایش

با افتخار آتی بیشتر مدلهای جدید بخاری را با پوشش لعابی عرضه میکند.
ساخت بخاریهای جدید آزمایش تحوّلی است در زیبائی ـ در صنعت و گام جدیدی است در ارزانی قیمت.

بخاری های آزمایش با پوشش لعابی

تراوش سازنده بهترین وسایل آسایش

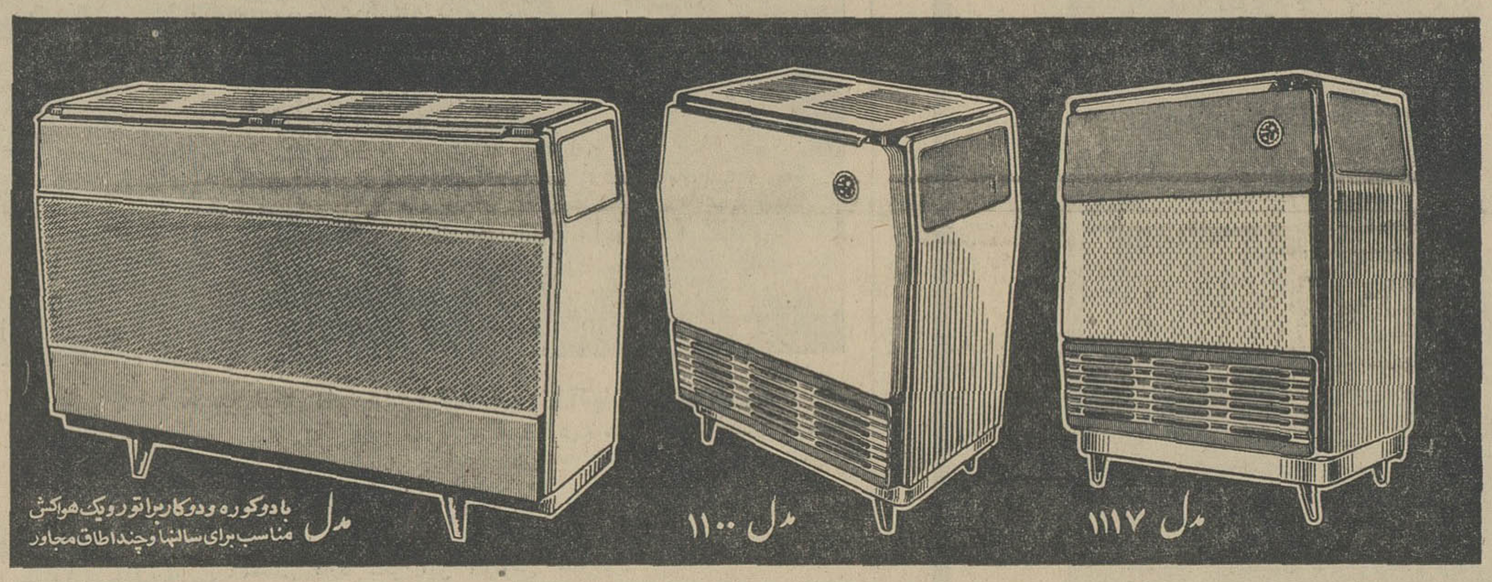

دانشگاه‌ملی ایران برای دوره فوق‌لیسانس دانشجومیپذیرد

دانشگاه ملی ایران بدینوسیله باستحضار عموم داوطلبان میرساند که باعنایات خاصه وتحت توجهات‌عالیه شاهنشاه‌آریامهر درسال تحصیلی جاری دو رشته فوق لیسانس تاسیس میکند .

۱ـ دوره تعلیم قاضی متخصص دادگاه اطفال
۲ـ دوره تعلیم مشاوران اداری

برای هریك از رشته‌های مزبور شصت‌نفر داوطلب از طریق مسابقه میپذیرد .

داوطلبان رشته اول ازلیسانسیه های قضائی و رشته دوم از لیسانسیه‌های رشته‌های بانکداوی وعلوم مالی واقتصادی واداری وسیاسی خواهد بود .

مدارك ثبت‌نام

۱ـ رونوشت مصدق ویا فتوکپی دانشنامه لیسانس (معدل دانشنامه لیسانس نباید کمتر از چهارده باشد) .
۲ـ شش قطعه عکس ۶×۴
۳ـ رونوشت شناسنامه ۴ برگ
۴ـ رسید حق ثبت‌نام بمبلغ پانصدریال (این مبلغ اعم ازقبول ویا رد داوطلب مسترد نمیشود)
۵ـ رسید مبلغ حق‌التعلیم سالیانه بمبلغ بیست‌هزار ریال .

کلیه وجوه بالا بحساب شماره ۶۸۴۸۵ بانك ملی ایران شعبه مرکزی پرداخت و رسید بانك باید ضمیمه مدارك ثبت‌نام باشد.

۶ـ برای مشمولین نظام‌وظیفه که ترك تحصیل داشته باشند برك معافیت یا آماده بخدمت صادر از اداره وظیفه عمومی مورد نیاز است .

حق‌التعلیم سالیانه داوطلبانی که در دانشگاه پذیرفته نشوند مسترد خواهد شد .

محل ثبت‌نام

ثبت‌نام کلیه داوطلبان ورود بدوره فوق لیسانس دراداره کل

ادارات گمرك خرمشهر
وزارت دارائی

آگهی

اداره گمرك خرمشهر درنظر دارد کلیه کالاهائی راکه تا تاریخ پانزدهم بهمن‌ماه چهل وچهار وارد کشور شده و قانونا متروکه واخطار قانونی آنها قبلا بعمل آمده ازتاریخ سی‌روز بعداز نشر نوبت اول این آگهی طبق مقررات بفروش برساند صاحبان مال ویانمایندگان آنها می‌توانند تاموقع فروش کالا باپرداخت‌حقوق و سایر هزینه های گمرکی و عوارض متعلقه ازگمرك مرخص نمایند الف ۵۷۰۸

ازطرف مدیر ادارات گمرك خرمشهر ـ ضرغام
آ ـ ۲۸۰۳۶ ۲ـ۱

شاگرد ممتاز

آقای عباس زارع سرشت‌حق دانش آموز کلاس چهارم دبستان اسلامی حسنی در سال تحصیلی ۴۵ر۴۴ بامعدل ۵۴ر۱۷ حائز رتبه اول گردیده است . آ ـ ۱۹۲۱۱

آگهی رای غیابی

بدینوسیله به غیرنظامی محمد تقی شهرت جودار شناسنامه شماره ۸۵۶ صادره از بخش ۷ تهران که فعلا مجهول‌المکان می باشد و باتهام اقدام برضد امنیت داخلی مملکت تحت پیگرد واقع گردیده ابلاغ میشودکه این دادگاه پس‌از انجام‌کلیه تشریفات قانونی پرونده اتهامی متشکله‌علیه شمارا مورد رسیدگی قرار داده برابر رای صادره غیابا بمدت‌سه‌ماه حبس تادیبی محکوم شده‌اید این آگهی دراجرای ماده ۲۶۲ قانون دادرسی و کیفر ارتش جهت اطلاع شما فقط یکنوبت در روزنامه‌رسمی کشور ویکی‌از جراند کثیرالانتشار درج میگردد شما میتوانید برابر ماده ۲۶۳ همان قانون به‌رای‌صادره غیابی‌اعتراض نمائید. الف ۵۸۴۷
دادگاه عادی شماره ۳ اداره دادرسی نیروهای مسلح‌شاهنشاهی

فوق‌لیسانس دانشجومیپذیرد

دبیرخانه واقع در اوین خواهد بود مدت ثبت‌نام از تاریخ ۲۳ مهرماه تاآخر وقت اداری روز شنبه سی‌ام مهرماه همه روزه از ساعت ۸ تا ۱۲صبح واز ۳تا۵ بعدازظهر خواهدبود .

طرز انتخاب دانشجو

پس‌از اتمام ثبت نام از روز اول آبانماه جاری کمیسیونهای مخصوصی با داوطلبان مصاحبه خواهند نمود وباتوجه بمعدل دانشنامه لیسانس و نتیجه مصاحبه کسانیکه صلاحیت آنها از نظر تعلیمات دانشگاهی برای کمیسیون پذیرش مسلم گردد پذیرفته خواهند شد ومراتب باطلاع آنان خواهد رسید .

تاریخ شروع کلاسهای درس

کلاسهای درس از روز دهم آبانماه شروع خواهدشد وحضور درکلاسهای درس اجباریست .

رئیس دانشگاه ملی ایران ـ دکتر بینا
۲ـ۱ آ ـ ۲۸۲۹۸

نتیجه انتخابات اتحادیه صنف فروشندگان کالای خرازی

بدینوسیله باطلاع کلیه افراد اتحادیه صنف فروشندگان کالای خرازی ـ علاقبندی کلوش ـ کلاه و عطریات‌وابسته‌باطاق بازرگانی تهران میرساند : انتخابات هیئت مدیره اتحادیه مزبور روز یکشنبه ۱۷ر۷ر۴۵ در اطاق بازرگانی تهران‌انجام‌یافت‌و در نتیجه آقایان زیر حائز اکثریت بوده و به عضویت هیئت مدیره انتخاب شده‌اند .

۱) آقای حاج اکبر پور کاظمی
۲) آقای حاج محمد تقی حاج عابدین
۳) آقای مرتضی مسعودنیا
۴) آقای حاج‌نصرالله منوچهری زاده
۵) آقای همت‌الله اشتری
۶) آقای‌حاج آقارضا جعفری
۷) آقای حسن عابدی
۸) آقای مصطفی رضافرد
۹) آقای جلال سادات تهرانی
۱۰) آقای محمود مانیان
۱۱) آقای ربیع عمید
۱۲) آقای‌سید مهدی خرازی
۱۳) آقای اسمعیل قاسم زاده
۱۴) آقای آکوب آویندسیان
۱۵) آقای‌حسین‌فردانش

کسانیکه از جریان انتخابات شکایت و به آن اعتراض داشته باشند میتوانند طبق ماده (۵)آئین نامه انتخابات ازتاریخ‌انتشار این آگهی در ظرف مدت یکهفته شکایت یا اعتراض خود را بدفتر فرمانداری تهران یا بانجمن نظارت در اطاق بازرگانی تهران تسلیم دارندتا ۱۰ رد رسیدگی قرار گیرد.

انجمن نظارت انتخابات اتحادیه صنف‌فروشندگان کالای خرازی ـ علاقبندی ـ کلوش ـ کلاه‌وعطریات‌تهران
آ ـ ۲۸۱۷۸

خرید اتومبیل

فقط یکبار تلفنا امتحان کنید
بازرگانی فردوست تلفن ۷۵۷۶۸۵
کلیه فرشهای کهنه و نو شما را تحت نظر کارشناسان مجرب جهت صادرات باروپا وامریکا بیش ازسایرین خریداری مینماید وطی چندسال گذشته موسسه ۸ اصداقت و درستی و انصاف خود را ۸هزاران خانواده که بامراجعه نمودند ثابت کرده است .
۳۶-۱ آ-۲۰۱۹

فرش کیهان تلفن ۶۲۳۷۷۶
انواع قالی و قالیچه کهنه ونو
مخصوصا قالی های سنگین قیمت را خریداریم بهتر است برای معاملات هر نوع فرش با سازمان فرش کیهان تماس بگیرید چون مشاورین ما مجانا در اختیار شما خواهند بود .
۳۶-۱ آ-۲۰۱۹

تلفن شماره ۷۵۷۲۱۶
فروشگاه تهران کالا بهترین خریدار فرش کهنه و نو از نظر خدمت بشماو به‌صادرات کشور با داشتن بهترین خبره منصف در خرید فرشهای کهنه مخصوصا سنگین قیمت جهت صادرات باروپا از منازل باعالی ترین قیمت خریداریم .

فروشگاه کالای مرکزی
بهتر میخرد تلفن ۶۵۰۵۷
همه نوع یخچال ، تلویزیون ، اجاق گاز ، قالی و قالیچه ، رادیو گرام، ضبط صوت شما را نقددرمحل خریدار است . خیابان شاه چهار راه‌گلشن

قالی و قالیچه
فروشگاه ایران
تلفن ۶۱۲۷۲۳
هرنوع فرش یخچال تلویزیون اجاق گاز و سایر لوازم رانقدا در محل خریدار است .
۳۰-۱ آ-۲۰۱۷

فروشگاه نیک تلفن ۷۵۷۵۴۶
منصفترین خریدار کالای دست دوم از قبیل قالی و قالیچه کهنه ونو، یخچال ، تلویزیون ، ضبط‌صوت ، رادیوگرام وسایر لوازم منزل .
۳۰-۱ آ-۱۸۹۸

فروشگاه ونمایشگاه آسیا
تلفن ۶۱۲۸۳۲
یخچال ، تلویزیون ، اجاق گازو فرش عادلانه خریداریم شاه چهارراه پیروز

فروشگاه سمساری صمد
تلفن ۴۹۹۸۵
خریدار همه‌رقم فرش کهنه واشیاء قدیمی وسایر لوازم منزل

فروشگاه سعید - سرچشمه
تلفن های ۵۸۱۶۱۸ و ۳۸۶۶۷ کلیه اثاث خانگی شما را عادلانه‌خریداریم مخصوصا فرشهای سنگین قیمت .
۳۶-۱ آ-۲۰۱۴

فروشگاه آرمان تلفن ۶۹۶۲۳
بهترین خریدار یخچال. تلویزیون. فرش . مبل . شاه چهارراه پیروز

قالی و قالیچه
فروشگاه شایان ۶۱۳۳۸۱
بهترین خریدار هرنوع قالی و لوازم منزل نقدا

فرش
فروشگاه طوسی تلفن ۷۵۹۰۲۹
قالی و قالیچه نو و کهنه مخصوصا سنگین قیمت شمارا از سایرین بهتر میخرد .

فرش - فرش
شرکت صادرات فرش عالی تهران‌فرش های شمارا بقیمت صادرات آلمان خریدار است تلفن ۶۳۲۴۱۸ و ۶۸۰۱۴

فرش گلشن
تلفن های ۶۸۰۱۴ و ۶۸۷۱۴
خریدار کلیه فرشهای کهنه شاه‌چهار راه گلشن مقابل پمپ‌بنزین

فروش اتومبیل

بنز ۲۲۰ اس
مدل ۵۹ بسیار تمیز بارادیو بلاپونکت بدون واسطه بفروش میرسد تلفن ۳۱۵۳۳
۵ -۱ آ-۱۹۶۳۳

انواع جیپ ولندرور ۴۷۰۷۵
۳۶-۱ آ-۳۹۳۵

املاك و مستغلات پهلوی
یکدستگاه اتومبیل شورلت استیشن مدل ۱۹۵۸ و یکدستگاه جیپ را با کلیه لوازم مربوطه درساعت ۵صبح روز پنجشنبه ۳۱ مهرماه جاری از طریق حراج در محل اداره واقع در خیابان پاستور بفروش میرساند . طالبین میتوانند درساعت مقرربرای خرید حضور بهمرسانند .
املاك ومستغلات پهلوی

در بازار اتومبیل ۹۴۰
خرید و فروش ومعاوضه بقیمت‌روز انجام میشود - سرچشمه توفنگاه کاروان تلفن ۳۱۳۳۷

اتومبیلهای ٤ سیلندر ۶۰۰ نگار
ساخت‌آلمان مصرف بنزین ۱۰۰کیلو متر ۵لیتر باقساط ماهیانه ۴۰۰تومان شرکت آرتوموتور خیابان‌دی میدانشاه تلفن ۲۸۲۸۱

برای خرید فولکس واگن‌مدل ۶۶ بشرکت عباد
مراجعه نمائید تلفن۳۰۴۱۸۱و۳۰۴۴۷۳
۳۶-۱ آ-۱۹۵۳

شرکت سهامی اتو توکل
تعدادی استیشن‌موریس -واتوبوس دوج -وشورلت بفروش میرساند . آدرس گمرك امیریه تلفن ۵۷۷۰۱

بارکش های شهری
کامیون بار
بارکش شهروحومه
تلفن ۶۱۱۱۱۱
اتوبار شرق ۳۵۰۱۰
بارکش شهر و حومه

تانکر آب
تلفن ۷۷۱۹۹۹

تعمیرات

سرویس تلویزیون‌خاورمیانه
تلفن ۲۶۹۵٤
نصب انواع آنتن های تمام کانال خارجی اروپائی و امریکائی‌باسرویس مجهز سیار در هر نقطه شهر تهران

کارخانه قالی شوئی ابر
مجهز بدستگاه گرمخانه و دستگاه آبگیری ، رفوگری ، لکه‌برداری ، پرداخت ، داركشی و دواشوئی . سفارشات ارزان تمیز سریع بااصول فنی انجام میشود. سرویس حمل و نقل مجانی است تلفن ۵٤٤۸۳

سرویس تلویزیون‌گارانتی
تعمیر تلویزیونهای‌فیلیپس ،سیپرا، مدیاتور ، RCA دیونت ،امرسون ، شاوب‌لورنس ، گلفونکن ،پلاپونکت‌با سرویس مجهز سیار تلفن ۶۲۸۳۷۱

تعمیرگاه تلویزیون R.C.A.
تلفن ۴۲۷۳۳ - ۶۴۹۱۸
زیمنس ، شاوب‌لورنس ، فیلیپس ، تلفونکن ، پلاپونکت ،وستینکهاوس، دومونت .

شرکت مهندسین‌تلویزیون
باکار مزدکم سرویس سیار تعمیرهمه نوع تلویزیون تلفن ۶۱۱۲۳٤

تلویزیون سرویس R.C.A.
تلفنهای ۶۸۵۳۳ و ۶۷۵۹۸ تعمیرکلیه مارکهای تلویزیون د رمنزل .
۳۶-۱ آ-۱۸۸۹

کارگاه فنی ژرژ
سازنده دستگاه مجهز تراکم هوابرای رفع گرفتگی هرنوع لوله ساختمان تلفن ۷۲۶۲۶ - ۷۵۴۵۵
۱۰-۱ آ-۱۹۲۷

موسسه مارکو تلفن ۷۵٤۷۵
نصب و تعمیر کولر و یخچال در منازل

تایپ سرویس
تعمیرات ماشین های حساب وتحریر تحت‌نظر متخصصین تلفن ۳۱۷۱۱
۱۵-۱ آ-۱۹۰٤۱

رنك بخاری تلفن ۷۵۰٤۸
۳۰-۱ آ-۱۹۵۰

چای موحدی
بشاشناط میبخشد
مرکزپخش تلفن: ۵۸۰۰۱۶

مستغلات

آژانس ۲۵ شهریور
خریدوفروش زمین و منزل ۶۲۵٤۸۷
۱۵-۱ آ-۱۸۶۷

بازرگانی فرشته
برای خریدو فروش زمینهای عباس آبادو ساختمان های نوساز به تلفن ۶۲۷۰۶۱ مراجعه فرمایند .

بازرگانی شهرزاد
مرکز خرید و فروش زمین و ویلا فرمانیه جنب کلانتری ۳تلفن ۸۸۱۷۰۹
۳۰-۱ آ-۱۹۶۱

بازرگانی امیلی ۷۹۰۰۹۰ معاملات‌زمین و خانه نقدو اقساط و پول نارمك

زمینهای عباس اباد را نقدا
خریداریم خیابان پهلوی بالای پمپ بنزین بازرگانی‌جلالی تلفنهای ۶۲۶٤۱۱ ۶۲٤۱۹۳

دفتر براتی شمیران
خیابان پهلوی باغ فردوس ۸۵۲۵۷۵

اراضی دره قشلاق وداودیه
بقطعات بزرك و کوچك‌خریداریم سازمان بختیاری تلفن ۷۷۱۳۸۸

اراضی عباس‌آباد
فوری نقدا خریداریم سازمان‌بختیاری تلفن ۷۷۱۳۸۸

دره قشلاق.محمودیه.زعفرانیه
زمین ومستغلات خریداریم پژوهش ۸۵۸۲۸

زمین ۳۰۰ متری عباس آباد
را نقدا خریداریم بتلفنهای شماره ۳۶۸۸۵و ۳۹۰۶۷ مراجعه فرمائید.

دفتر براتی شمیران
خیابان پهلوی باغ فردوس ۸۵۲۵۷۵

زمین‌های دروس چاله هرز
مبارك آباد - فرمانیه - حسین آباد خریداریم دفتر کوشش فر تلفن ۷۷۱۳۶٤

اراضی دره قشلاق وعلی آباد
شمیران خریداریم طاهر -عابدی تلفن ۸٤۷۳۷

بورس‌املاك و پول ۶۹۶۹۰
از دروازه دولت روزولت پلاك ۸۲

زمینهای دروس دره قشلاق
فروشنده و خریداریم تلفن۸۶۰۳۲

بفروش میرسد

آژانس ۲۵ شهریور
مستغل مهندسی ساز ۳۰۵ متر ۳طبقه ۵اطاق ۶۶۰ متر زیر بنا بین خیابان شمیران و بهار تلفن ۶۲۵۸۷
۱۰-۱ آ-۳۰۲۰

توجه فرمائید
علاقمندان بامورکشاورزی وداموداری زمین باآب وبدون‌آب‌در حدودهشتگرد بنازلترین قیمت بفروش میرسدتلفن ۳۷۶۰٤ و۴۵۶۱۱۶

ویلای یك طبقه فروشی
۶۰۰ متر مشجر نزدیك خیابان روزولت با تلفن و پنج اطاق یك‌زیر زمین ۳۹۷۸٤ بنگاه کوشان

خانه فروشی در قلهك
۶۰۰ متر باتلفن شش اطاق‌حمام دوزیرزمین ۳۹۷۸٤ بنگاه کوشان

خیابان شاه
خانه ۴۰۰ متری بدون مشرف بقیمت مناسب بازرگانی افشین ۹۵۱۹۰۰
۳-۱ آ-۲۰۱۵

اجاره داده میشود

اپارتمان و منزل مبله و غیره مبله در تمام تهران موجوداست‌تلفن۴۵۰۵۷

منزل های ویلائی ۷ اطاق به بالا با شوفاژ بدون شوفاژ باگاراژ و تلفن اجاره داده میشود ۶۲۶۳۳۷
۳-۱ آ-۲۰۲۱

اجاره می شود

برای اجاره‌منازلتان بخارجیان
باتلفن ۶۰۰۰۰ تماس بگیرید
۲۵-۱ آ-۱۸۶۳

برای‌اجاره منازلتان بخارجیان
باتلفن ۴۵۰۵۷ تماس بگیرید

درشمال شهر آپارتمان و حیاط دربست‌نیازمندیم‌عباس آباد تلفن۷۵٤۸۵

واگذار می شود

سالن آرایش زنانه
مجهز به تمام وسایل واگذارمی‌شود طالبین بتلفن ۳۹٤۷۸ مراجعه نمایند .

مطب مدرن باتمام وسایل ۵۰۰۰۰ریال در میدان خراسان
عصر ها ۶ -۸ تلفن ۷۱۸۱۶
۶-۱ آ-۱۸۷۰۳

یکباب مغازه تعمیرگاه
رادیو تلویزیون باسابقه پنج ساله و تمام لوازم موردنیاز - ایرانشهر بالای تخت جمشید کاشی ۲۴۶

ساختمان

متر مربع ٤۵ تومان
فرش ماشینی زیبا ترین پوشش برای کف‌اطاقهای ساختمان‌شما نشانی لاله‌زار نو چهارراه مهنا ساختمان‌البرز پلاك ۱ تلفن های ۳۳۳۰۳و ۹۲۶۱۳
۳۰-۱ آ-۱۸۹۹

رفع گرفتگی هرنوع لوله‌ساختمانی
با دستگاه تراکم هوا تلفن ۷۸۷۲۷

نقاشی ساختمان جانفدا
فوری اوزان باقساط ۷۸۱۹۷۷
۳۶-۱ آ-۱۶۹۷

رفع گرفتگی لوله ساختمان
در ۲ دقیقه سازمان تراکم تلفن ۸۸۱۶۸۱

نقاشی ساختمان جانفدا
فوری اوزان باقساط ۷۸۱۹۷۷
۳۶-۱ آ-۲۰۱۸

معاملات پول

پول شرطی موجود است به تلفن های ۳۶۸۸۵و ۳۹۰۶۷ مراجعه فرمائید .
۳۶-۱ آ-۱۹۵۷

پول تومانی‌دوشاهی ۶۲۸۰۹۰
۳۶-۱ آ-۱۹۵۹

معاملات تلفن

شماره تلفن‌خریداریم ۴۵۰۵۷

تلفن وفیش‌خریداریم ۵۷۶۷۹
۳۰-۱ آ-۱۶۸۳

خرید و فروش هر نوع
شماره تلفن و فیش ۶۵۱۸۰

وام در مقابل تلفن ۵۱۹۶۱
۲۵-۱ آ-۱۹۲۹

خرید و فروش تلفن ۲۷۷۷۰
۳۰-۱ آ-۱۹۴۵

تلفن وفیش‌خریداریم ۲۳۰۳۰
۳۰-۱ آ-۲۷۷۸۶

تلفن‌وفیش‌خریداریم۳۰۲۲۷۷
۳۰-۱ آ-۲۷۷۸۶

بورس تلفن شمیرانات
خرید و فروش تلفن ۸٤۳۳۱

خرید و فروش تلفن البرز ۳۹۳۳۰
آ-۱۸٤۸

تلفن۷ برای داودیه خریداریم
باتلفن ۷۷۱۳۸۶ تماس بگیرید .
آ-۲۸۳۶٤

آگهیهای متفرقه

فروشگاه دخترك وپسرك
کلیه لوازم پوشاك و سیسمانی بچه‌و اسباب بازی را بانازلترین قیمت در اختیار شما قرار میدهد . جاده قدیم شمیران سه‌راه‌ضرابخانه تلفن۷۷۱۰۰۷
۳۶-۱ آ-۱۹۶۲

شستشوی مبل و فرش
کلین سرویس مهر
نظافت‌مبلمان با اسلوب جدیدفرش بوسیله دستگاه اتوماتیك برقی در جای خود تلفن ۹۵۲۵٤۶

شستشوی مبل وفرش نوین
درجای خود ۶۲۵۸۶۳

شستشوی مبل وفرش‌ساحل
در جای خود تلفن ۹۱۵۶۵
۲۵-۱ آ-۱۸۹۰

شستشوی مبل وفرش ادیب
در جای خود تلفن۹۵۲٤۵٤

تانکر سازی لوپ
تانکر از ۵۰۰ تا ۵۰۰۰۰ لیتر موجود سفارشات ٤۸ ساعته تحویل‌میگردد نشانی خیابان قزوین نرسیده بمه‌راه آذری ۹٤٤۱٤
۳۶-۱ آ-۱۹٤۶

پیراهن مبل ۵۳۵۰۰
تعویض پارچه مبل ۵۳۵۰۰ پرده دوزی مبل خیام ۵۳۵۰۰

دستگاه حفر چاه عمیق
مدل دندو -نو بفروش میرسد شرکت ایزدپناه ۳۱۰۱۷

بهترین‌گل وارزانتر از همه
جادر گل‌فروشی شهرآراء
۳-۱ آ-۲۸۳۲٤

سالن رقص روزیتا
در کوتاهترین مدت و کمترین قیمت رقصهای‌مدرن‌سالن رازیرنظرمادموازل روزیتا بیاموزید تلفن ۶۵۷۴۷
۵-۱ آ-۳۰۱۳

ابتکار
اولین سازنده قفسه آشپزخانه
لعابی
تلفن ۷۹۲۸۹۵ و ۳۰٤۲۷۸

سازمانهای فرهنگی و فنی

مجانی- مجانی
باشرکت درکلاسهای علمی وعملی رادیو و تلویزیون و ترانزیستوری و ترقی‌فشارقوی ماعلاوه برموفقیت قطعی ودریافت گواهینامه یك دست ابزار کامل نیز مجانا دریافت دارید .
کارودانش تلفن ٤۹٤۹٤
۱۰-۱ آ-۲۰۰۹

کلاسهای شبانه
شاهین
باکادر قوی ازکلاس اول باشم طبیعی و ریاضی
شاهرضا - روبروی دانشگاه
تلفن : ۴۱۲۷۷

برای استخدام فوری
در آموزشگاه فائز ماشین نویسی‌را بامتد جدید بیاموزید شاه‌آباد اول آکباتان تلفن ۳۵۷۵۷

تدریس خصوصی

کلیه دروس دبیرستانی و کنکور دانشکده های فنی . علوم . پلی‌تکنیك توسط دانشجوی فنی کوی دانشگاه ساختمان ۷ اطاق ٥٤ تلفن۶۳۱۷۸۱
۳-۱ آ-۱۹۶۲۷

ماهی سی تومان
انگلیسی وآلمانی‌بطورخصوصی
تلفن ٤۹٤۹٤
۱۰-۱ آ-۱۹۸٤

انگلیسی. آلمانی وترجمه
توسعات تحصیلکرده اروپا ۶۲۹۵۱۷
۱۵-۱ آ-۱۹۸۸

سالن مدوآرایش

آموزشگاه آرایش بانوروزالی
زیر نظر مادام روزا هنرجو میپذیرد حشمت‌الدوله چهار راه فروردین ۶۸٤٤۶
۱۰-۱ آ-۱۹۳۰

پانسیون

پانسیون
برای دختران دانشجو
شامل غذا- خواب- وسیله‌رفت وآمد به‌تلفن ۶۲۹٤۳٤ مراجعه فرمایند .
۵-۱ آ-۲۰۰۵

پانسیون در منزل‌تلفن ۶۱۳۵۳۳
۳-۱ آ-۱۹۳۶

جویای کار

شخصی ٤۹ ساله اهل
شیراز آماده فروشندگی در یکی ازبنگاهها می‌باشد آدرس -مسافرخانه هاشمی مقابل شمس‌العماره
۳-۱ آ-۱۹۰۳۱

دیپلم کشاورزی
مجرب دارای سابقه کارو تجربه درایران و امریکا آماده سرپرستی موسسات کشاورزی می‌باشد تلفن ۴۲۷۵۹
۳-۱ آ-۱۸۹۳۹

جوانی دیپلمه باگواهینامه
رانندگی بعداز ظهر ها جویای‌کار می‌باشد براهنمای‌شماره ۳۶۲ اطلاعات مراجعه شود .

مترجم
جوانی باتسلط کامل بزبان انگلیسی و چندین سال سابقه ترجمه وتحریر مکاتبات تجارتی و آشنائی به‌ماشین نویسی فارسی و لاتین‌جویای کار در بعد از ظهر ها است .
لطفا به تلفن ۶۸۰۳۹ مراجعه‌فرمائید

آشپز باسابقه و متاهل
برای کار در منزل و یاگاهه آماده است تلفن ۶۳۰٤۷۰

نرس درجه یك بابیست‌سال
سابقه در پرورش نوزاد آماده بکار است براهنمای شماره ۳۶۳ اطلاعات مراجعه فرمائید .
۳-۱ آ-۱۸۶۶۱

SCHAUB-LORENZ
تعمیرگاه اختصاصی
تلویزیون - رادیو
شاوب لورنس
تلفن ۹۲۱۲۷
۹۵۱۹۱۵

راهنمای پزشکی اطلاعات

درمان زخم معده و روده باطریقه جدید
دکتر هاشم رستگار میدان فوزیه اول شهناز پذیرائی ٤ تا۶ بعدازظهر تلفن ۷٤۸۱۶

دکتر محمد رضا مسدد
دارای گواهی‌نامه ازبروك مدیکال آمریکا درمان قطعی‌بیماریهای‌امیزشی مجاری ادرار - زنان - دروازه دولت روبروی پمپ‌بنزین تلفن ۳۳۶۰۳

بیماریهای آمیزشی مجاری ادرار
میدان بهارستان خیابان صفی‌علیشاه
دکتر یحیی صدری

فیزیوتراپی پوست وزیبائی رازی
درمان جاقی‌های موضعی و عمومی پذیرائی صبح و عصر خیابان رازی بالاتر از چهارراه جامی

دکتر احمد همامی
دیپلمه از دانشگاه‌پاریس متخصص جراحی‌مغزواعصاب تلفن مطب۶۱۱۹۵۹ منزل ۶۴۹۱۸۳ آدرس : بولوارالیزابت نبش کاخ شماره ٥٤

دکتر فرنوش تلفن ۴۸۵۵۵
داخلی ، مقاربتی ، گواهینامه از دانشگاه پاریس پذیرائی صبح وعصر امیریه اول منیریه

دکتر اسماعیل صحاوی
متخصص بیماریهای کودکان - خون شناسی مطب عباس آباد چهارراه فرح ٦ تا ۸ بعد از ظهرتلفن ۷۶۰۸۵۸

دکتر معانی
بیماریهای آمیزشی - مجاری ادرار خیابان‌فردوسی‌مقابل‌بانك‌ملی‌پس‌انداز

ترك تریاك و هروئین
دکتر صفائی با۴۷ سال سابقه و متد جدیدبستری و سرپائی سعدی کوچه جنوبی بانك بیمه تلفن ۳۰٤۱۵۴

بیماریهای آمیزشی و مجاری
ادوار خیابان فردوسی شمالی کوچه صادق تلفن ٤۶۵۸۹ **دکترپولوسا**

دکتر علی پری نژاد
متخصص بیماریهای کودکان از دانشگاه لندن روزولت غرب میدان۲۵ شهریور عصرها۵ تا ۸٫۳۰ بعدازظهر

معالجه امراض مقاربتی
خیابان شاهپور نرسیده بسه راه بوذرجمهری دکتر جلال بهی‌زاد

ترك تریاك دکتر رحمانی
متخصص امراض اعصاب و روح از دانشگاه لندن خیابان پهلوی بالاتر از چهار راه امیر اکرم تلفن ٤۵۱۱٤

دکتر دانشگر
امراض مقاربتی و مجاری ادرار خیابان سپه مقابل پستخانه تلفن ۳۰۴۴۱۶

فلج هائی که حتی در اروپا
علاج نشدند طبق مدارك معالجه شدند دکترحسن بهره‌مند سعدی کوچه شمالی بیمه تلفن ۳۰۱۱۷ منزل۸۶۳۲۸

بیماریهای معده -کبد-روده
بواسیر بدون عمل جراحی دکترفیعی متخصص از دانشگاه پاریس خیابان جامی اول کوچه پاریس تلفن ٤۸۱۸۹

دکتر عباس نیك نژاد
متخصص از دانشگاه پاریس بیماری های معده . روده . کبد . لوزالمعده درمان بواسیر بدون عمل . فیستول فیسور با متد موتر خیابان‌گرگان‌جنوبی خیابان گرامی پذیرائی۳تا۷ بعداز ظهر

دکتر عباس جناب زاده
امراض آمیزشی و مجاری‌ادرار خیابان منوچهری مقابل کوچه ژاندارك صبح و عصر . فقرا مجانی است . تلفن ۳٤۰۵۳

دکتر محمدعلی صدیقی
بیماریهای آمیزشی - پوست- داخلی **ترك اعتیادات** خیابان شاه چهارراه فروردین پذیرائی صبح و عصر ٤ تا ٦ تلفن ٤۹۵۲۶

دکترحسن هاشمی
خیابان جامی روبروی کوچه کسری

ترك تریاك و هروئین
بدون هیچگونه عوارض و ناراحتی بعدی وباتضمین کافی خیابان‌فرصت شاهرضا بین بیمارستان نامداران و اطلاعات بانوان خیابان‌مهراد شماره۱۶

دکتر اشراقی و بانو
متخصص جراحی -زنان ویلانبش ثریا تلفن ٤۶۲۶۰

ترك تریاك و هروئین
دکتر اسلامدوست‌خیابان‌حشمت‌الدوله چهارراه گلشن تلفن ۶۱۳۰۶۷

درمانگاه های خصوصی

درمانگاه شبانه‌روزی نارمك در تمام ساعات و مواقع ضروری سوانح و اتفاقات وامور دندانپزشکی وزایمان در خدمت شما است تلفن ۷۹۵۵۵

برنامه سینماها....

* **غرب چگونه تسخیرشد** - رنگی- سینه‌راما-دبی‌رینولدز
آتلانتیك (۶۲۷۱۷۱) ۱۱- ۳۰ر۳- ۶ر۳۰- ۷ر۳۰- ۹ر۳۰
* **اشکها ولبخندها** - رنگی- تاد - ای-او ۷۰ میلیمتری
دیاموند (۶۲۸٤۰۰) ۳۰ر۱۰ - ۲ر۱۵ - ۵ر۳۰ - ۹ر۳۰
* **مردی ازمراکش**- رنگی- جرج هامیلتون- کلودین اوژه
مولن‌روژ (۷۲۹۲۹) ۱۱- ۳۰ر۳- ۵ر۳۰ - ۷ر۳۰ - ۹ر۳۰ مهتاب (۴۷۷۷۷)حافظ (۳٤۰۷٤) ۳۰ر۱۰ - ۳- ۵ - ۷ - ۹ دیانا (٤۷۳۶۵)
۱۱ - ۲ - ٤ - ۶ - ۸ - ۱۰ کریستال (۳۷۶۷۵) ۳۰ر۹ - ۳۰ر۱۱ - ۳۰ر۲ - ۳۰ر٤ - ۳۰ر۶ - ۳۰ر۸ اسکار (۹۵۰۸۹۸) ۱۰ - ۳۰ر۲ - ۳۰ر٤ - ۳۰ر۶ - ۳۰ر۸
* **احمق مرابوس**- کیم نواك - دین‌مارتین
ب.ب (۶۹۶٤۱)٤۵ر۱۰ - ۳۰ر۱ - ٤۵ر۳ - ۶- ۱۵ر۸ - ۳۰ر۱۰
ادئون (۳۸۱۱۸)۱۵ر۱۰ - ۲ - ۱۵ر٤ - ۶ر۳۰ - ٤۵ر۸ رادیوسیتی (٤۳۳۲۰)۱۵ر۱۱ - ۴۵ر۲ - ۵- ۷ر۱۵ - ۳۰ر۹ مازستیك(۶۸٤۶۱) ۱۵ر۱۱ - ۳۰ر۲ - ٤۵ر٤ - ۷ - ۱۵ر۹ آستارا (۸٤۰۲۲)۱۵ر۱۰ - ۴۵ر۱ - ٤- ۱۵ر۶ - ۳۰ر۸
* **پسران کتی‌الدر**- رنگی- جان‌وین- دین‌مارتین
برلیان (۳۳۰۳۵) ۱۰-۱۲ - ۲-٤- ۶- ۸ زهره (۳۰٤۸۰۸) ۳۰ر۹ - ۳۰ر۱۱ - ۳۰ر۱ - ۳۰ر۳ - ۳۰ر۵ - ۳۰ر۷
* **عملیات مرد طلائی**- سینماسکوپ - رنگی- آنتونی‌ایزلی
کاپری (٤۸٤۰۱) آسیا (٤۲۹۰۹) ۱۱- ۳- ۵-۷-۱۵ورکس (۳۵۲۹۳) ۳۰ر۱۰-۳۰ر۱۲- ۳۰ر۲-٤۳۰ر٤- ۳۰ر۶- ۳۰ر۸ اولند(۵۵۰۳۸) هماى (۶٤۶۶۹) ۱۰-۱۲- ۲-٤- ۶-۸
* **وقت** - رنگی-سادنا- سونیل دات
ونوس (۳۵۱۱۵) ۹- ۳۰ر۱۱ - ۲- ٤۳۰ر - ۷ - ۹ر۳۰ تراس انیورسال شروع ۶- ۹
* **بد نام شهر**- سینماسکوپ - ماریاشل-استوارت‌ویتمن
تراس نیاگارا ۶ر۳۰- ۸ر٤۵ تراس امپایر ۷- ۹ر۱۵
* **گرینکو**- سینماسکوپ- رنگی- ریچارد هریسون
رویال (٤۹۷۸۵) ۱۱ - ۳ر۱۵ - ۵ر۱۵- ۷ر۱۵ - ۹ر۱۵ سعدی(۳۶٤۶۸) ۱۰ر٤۵ - ۱۲ر٤۵ - ۲ر٤۵ - ٤ر٤۵ - ٦ر٤۵ - ۸ر٤۵ سهیلا (۳۶٤۲٤) ۱۰ر۳۰ - ۲ر۳۰ - ٤ر۳۰ - ٦ر۳۰ - ۸ر۳۰
* **آشوبگران ساحل** - رنگی- آنت فونیچلو
درایوین (۷۸۱۷۹۵) ۶ر۳۰ - ۸ر۳۰
* **گربه درعملیات اف- بی-آی**- هیلن‌میلز- دین‌جونز
پارامونت (٤۸۳۲۱) ۱۱- ۳ر۳۰ - ۵ر۳۰ - ۷ر۳۰ - ۹ر۳۰ ایفل (٤۵۳۷۷) ۱۰- ۱۲- ۲ - ٤- ۶- ۸- ۱۰ پلازا (٤٤۲۰۵) ۱۱- ۳ - ۵ - ۷- ۹ر۱۵
* **مامور دوجانبه** - ایرج قادری- سهیلا
انیورسال (۶۶۹۵۳) ۱۱-۱- ۳- ۵-۷ر۱۵- ۹ر۵ میامی (۷٤۳۲۹) ایران (۳۶۳۵٤) تهران (۳۸۱۶۵) مونت‌کارلو (۷۹۷٤۱)۳۰ر۱۰- ۳۰ر۲- ۳۰ر٤- ۳۰ر۶- ۳۰ر۸ کیهان (۹۲۳۶۰) ژاله (۳۰٤۱۲۰) ۱۰- ۱۲- ۲- ٤- ۶- ۸ سیلوانا (۳۳۷۷۷) ۱- ۳- ۵- ۷- ۹
* **نجیب زاده** - رنگی- ویتوریو گاسمن- جون کالینز
امپایر (۶۲۳۹٤۲) ۱۵ر۱۱- ۳۰ر۳ - ۵ر۳۰ - ۷ر۳۰ - ۹ر٤۵ نیاگارا (۶۵۳۰۷) ۱۰ر٤۵- ۳- ۵- ۷- ۹ر۱۵ سانترال (٤۸۶۸۶) ۱۱- ۳- ۵- ۷- ۹ر۱۵ تاج (۳۳۰۶٤) ۱۰ر٤۵- ۲- ٤- ۶- ۸ - ۱۰ر۱۵ متروپل (۳۹٤۱۰) ۱۵ر۱۰-۳۰ر۲- ۳۰ر٤- ۶ر۳۰- ٤۵ر۸
* **دوراهی‌طلاق**- راجند راکومار- کمینی‌کادام
المپیا (۹۱۷۹۶) ۳۰ر۱۰ -۳۰ر۲- ۳۰ر٤ -۳۰ر۶- ۳۰ر۸ پرنسوليس (۵۸۱۰۸۳) ۱۰- ۱۲- ۲-٤-۶-۸
★ **دزیره** - سینماسکوپ - رنگی- جین سیمونز- تخت‌جمشید (٤۳۵۵۰)۳- ۵- ۷ر۱۵ر۹
★ **فدرا** - آنتونی پرکینز- ملینا مرکوری
سینما تاترکسری (۷۵۶۹۳۹) ۱۱- ۳- ۵- ۷ - ۹
* **فرمان گمشده** - سینماسکوپ - رنگی- آنتونی‌کوئین
فری (۹۵۳۳۳۶) ۱- ۳- ۵- ۷- ۹ آریا (۳۹۸۸٤) ۳۰ر۱۰ - ۳۰ر۱۲ - ۲ر۳۰ - ٤ر۳۰ - ۶ر۳۰ - ۸ر۳۰
* **سك پشمالو**- فردمك مورای - تامی‌کرك
سینما فروشگاه فردوسی (۳۰۲۵٤٤) ۹-۳۰ر۱۰-۳۰ر٤- ۶
* **آقا دزده** - بیك ایمانوردی- فریبا - آراسته
نادر (۳۹۰۹۵) ۹-۱۵ر۱۱-۳۰ر۱-۲ر٤۵-۳ر۶-۶ر۱۵-۸ر
دنیا (۳۳۸۱۲)۱۰-۱۵ر۱۲-۳۰ر۲-٤۵ر٤-۷-۹ر۱۵
رامسر(۵۲۰۶۰) ۱۲-۱۵ر۲-۳۰ر٤- ۶ر۳۰ - ۶ر٤۵ - ۹
مراد (۷۳۳۸۲) ۱۰- ۱۲- ۲ر۳۰ - ٤ر۳۰ - ۶ر۳۰ - ۸ر۳۰
جهان (۶۰۳۵۰) ۹-۱۵ر۱۱-۳۰ر۱-۲ر٤۵-۳ر۶-۶ر۱۵-۸ر
فلور (۲۸۰۹۶) ۹-۱۵ر۱۱-۳۰ر۱-۲ر٤۵-۳ر۶-۶ر۱۵-۸ر
ماندانا (۷۹۹۸۲)۲-۱۵ر٤-۳۰ر۶-۶ر٤۵-۸ر
کارون (۹۵۱۰۶۵)۱۵ر۲-۳۰ر٤-۴۵ر٤-۶ر٤۵-۹
* **بخاطر یك مشت دلار** - سینماسکوپ - رنگی-
شهره (۲۷۹۷۱) ۲-٤-۶-۸ر۳۰
* **زنی‌که مرك می‌آفریند** - رنگی- مارك برنز-پاتسی‌آن‌نوبل
داریوش (۲۶۲۶۵) ۹- ۱۱- ۱- ۳- ۵-۷-۹
* **جاده مرك** - آرمان- بوتیمار - شهلا
مشعل (۳۳۸۲۶) ۳۰ر۱۰- ۲- ٤- ۶- ۸
* **وقتیکه خون میجوشد** سینماسکوپ - رنگی-
پردیس ۳۰ر۱۰ - ۳۰ر۱۲- ۳۰ر۲- ۳۰ر٤- ۶ر۳۰ - ۸ر۳۰
* **دزدان رودخانه خونین** - خانواده رابین سون
البرز (۳۰٤۲۵۸) شروع یکسره از ۸ر۳۰ صبح
* **ضربت**- باشرکت آرمان- بوتیمار
باغ گلستان سه‌راه سلسبیل تلفن ۹۳۳۷۶

آموزشگاههای رانندگی

هنرستان فنی پرستو
مراکز آموزش صحیح رانندگی و مکانیکی و تئوری ترافیك- شاهپور چهارراه گمرك تلفن ۲۳۹۱۶
۳۶-۱ آ-۲۰۰۱

داروخانه‌ها

داروخانه شبانه روزی
تخت جمشید
درتمام ساعات شبانه روز در خدمت شما است تلفن ۶۸۱۰۱ و ۶۷۸۴۳

داروخانه شبانه روزی
پاسگال
شب و روز در خدمت شما جاده قدیم شمیران - بالاتر از سه راه زندان تلفن های ۷۰۵۴۳ - ۷۳۹٤۸ - ۷۰۳٤۸

صاحب امتیاز و مدیر مسئول
عباس مسعودی
تهران - خیابان خیام
تلفنخانه ۳۰۰۱۰ تا ۳۰۰۱۹
سردبیر روزنامه ۳۰٤۷۹۱
سرویس حوادث ۳۰۳۵۶۹
سرویس اقتصادی ۳۰٤۵۹۱
سازمان شهرستانها ۳۱۵۳۳
شعبه آگهیها ۳۰۳۶۳۳
نیازمندنها ۳۱۵۳۳
آگهی مجلات ۳٤۹٤۲
حسابداری روزنامه ۳۱۰۷۹
تهران ژورنال و
تلفنهای موسسه اطلاعات
ژورنال دوتهران ۳۰٤۷۹۲
آرشیو واطلاعات سالانه ۳٤۲۷۳
کانون طوطی ۳۰٤۵۹۲
اطلاعات هفتگی ۳۰٤۸۷۸
دختران‌و پسران ۳۰۳۳۱۳
ایران چاپ
چاپخانه اطلاعات
تلفن ۳۰۳۹۶۵

اعضای هیئت بازرگانی لهستان دراصفهان

خبرنگار مادر اصفهان اطلاع میدهد چند روز قبل دونفر از اعضای هیت بازرگانی لهستان وارد اصفهان شدندومورد استقبال‌جمعی از بازرگانان اصفهانی‌قرار گرفتند.

آقایان مذکور پس از ورود باصفهان از آثار تاریخی این شهر دیدن کردند واز طرف اطاق بازرگانی اصفهان همانشب ضیافت شامی بافتخار ورود ایشان‌در میهمانسرای شاه عباس‌کبیر ترتیب یافت .

اولین کلنك راه علمدار ـ زرقان

بوسیله استاندار آذربایجان شرقی بزمین زده شد

دیروز طی مراسمی اولین کلنك احداث قطعه اول راه فرعی «علمدار- زرقان» بوسیله استاندار آذربایجان شرقی بزمین زده‌شد .

خبرنگار ما درتبریز گزارش داد : با ایجاد این راه که ۵۴ کیلو متر طول دارد ، ۱۵۰ قریه در نقاط مرزی ایران و شوروی به شاهراه های اصلی کشور متصل میشود.این جاده فرعی با هزینه‌هفتاد میلیون ریالو بوسیله ده نفر از مهندسین جوا نایرانی ایجاد خواهد شد .

نمایندگان مجلس پاکستان در مشهد

ازمزارع آستانقدس رضوی بازدید کردند

آقایان زیدی ، خدا محمد خان وخانم بیگم مجیب‌النساء ام‌اکرم سه نفراز نمایندگان مجلس ملی‌پاکستان در میان استقبال‌چندتن از روسای ادارات دولتی مشهد باین شهر وارد شدند.

گزارش خبرنگار ما در مشهد حاکیست :نمایندگان مجلس ملی پاکستان پس از زیارت مرقد مطهر حضرت‌رضاعلیه‌السلام و دیداری از خواجه‌ربیع در معیت نیمسارسپهبد باتمانقلیچ استاندار خراسان و آقای ایوب خان کنسول‌پاکستان در مشهد از مزارع آستانه بازدید کردند .نمایندگان مذکور شب را در ملك‌آبادمشهدمیهمان آقای استاندار بودندوعصر آنروز مشهدراترك گفتند.

بزرگترین ایستگاه

ساختمان بزرگترین ایستگاه مسافربری ایران در شهر مشهد پایان یافت و در آخرماه‌طی‌مراسمی بهره‌برداری از آن آغاز خواهدشد این خبر را وزارت راه اعلام‌کرد.

ایستگاه مسافربری مشهد از ایستگاههای تهران‌وتبریز،بزرگتر است وسالن آن سه‌هزاروپانصد متر مساحت دارد . سکوهای‌مسافر بری ایستگاه سرپوشیده است و قطارهائی بطول دویست‌وپنجاه متر میتوانند در آنجا توقف نمایند.

امور مربوط بروشنائی رضائیه

بسازمان برق منطقه‌ای واگذار شد

برق شهرداری رضائیه ضمن امضای قراردادی در شهرداری این شهرستان به‌شرکت‌برق منطقه‌ای آذربایجان واگذار گردید .

خبرنگار مادر رضائیه گزارش میدهد در جلسه‌ایکه بهمین مناسبت با حضور آقای طباطبائی مدیرعامل شرکت برق آذربایجان و چندتن ازمسئولان آن شرکت تشکیل یافت‌آقای فتوره چی شهردار رضائیه درباره اینکه شهرداری باوجود تراکم وظایف خود نمیتواند امور مربوط ببرق رانیز بخوبی اداره کند سخن گفت وآنگاه قرارداد تحویل برق رضائیه به برق منطقه‌ای آذربایجان بامضاء رسید .

باد یکنفر راکشت

طبق گزارش خبرنگار ما در اسفراین چندشب قبل جوان ۲۷ ساله‌ای از ساکنان اسفراین بنام ابوالفضل کاظمی‌هنگامی که برای جلوگیری از جاری شدن‌آب‌جوی خیابان به منزلش تلاش می کرد ناگهان بر اثر وزش باد شدیدسیم برق قطع گردید و روی اوافتاد. دراین حادثه جوان مذکور به علت برق‌گرفتگی درگذشت و جنازه با انجام مراسم قانونی بخاك سپرده شد.

عابر کشته شد

طبق گزارش خبرنگار ما در رامشیر خوزستان چند روز قبل کامیونی به رانندگی علی‌میرزائی در حین عبور از ناحیه‌رامشیر با پسربانزده‌ساله‌ای بنام‌فاضل عباسی تصادف کرد و موجب مرگ وی شد. راننده کامیون پس از حادثه از محل گریخت ولی مامورین ژاندارمری وی را دستگیرساختند. جنازه با انجام مراسم قانونی بخاك سپرده شد.

مرگ موتور سوار

خبرنگار ما در اهواز گزارش‌داد: پریروز موتورسیکلتی که‌بوسیله شخصی بنام غلامحسین ضرغام در جاده اهواز ـ خرمشهر هدایت میشد ناگهان از جاده منحرف گردید و در نتیجه موتوسیکلت سواربشدت‌مجروح شد .

غلامحسین فورا به‌بیمارستان‌جندی‌شاپور اهواز انتقال یافت لیکن معالجات دروی‌موثر نیفتاد ودرگذشت.

راننده کشته شد

پریروز یکدستگاه غلطك راهسازی به رانندگی میرزا صفوی که از ماکو عازم بازرگان بود ، در بین راه بعلت نامعلومی از جاده‌منحرف‌شد ووازگون گردید . براثر این واقعه میرزا صفوی زیر غلطك افتاد و کشته شد وجنازه وی با انجام تشریفات قانونی مدفون گردید .

برای کشف نفت در «سه‌دهستان» بروجن

حفاری چاه شماره ۲ ادامه دارد

خبرنگار ما در بروجن ، بدنبال گزارشهای قبلی درباره حفاری‌چاه نفت شماره ۲سه دهستان که‌بوسیله شرکت ایتالیائی«آجیپ» حفرمیشود گزارش داد : عملیات حفاری در عمق دو هزار و هفتصد و پنجاه متری ادامه دارد و یکی از مامورین حفاری اظهار امیدواری کرد که‌چاه در عمق چهار هزار متری به نفت برسد .

فعلا آثاری از نفت در چاه دیده شده و مقداری از مایع داخل چاه که با لوله های مخصوص بیرون آورده شده تحت آزمایش قرار گرفته است و شایعه فوران نفت از چاه مزبور صحت ندارد .

قبلا شرکت «آجیپ»اقدام‌به حفر یك حلقه چاه در «کوه‌سه کوته» سه دهستان بروجن کرد و عملیات حفاری تا عمق سه هزار متری ادامه یافت ولی چاه‌به‌نفت نرسید وحفاری متوقف شد.

اتومبیل «نو» تصادف کرد

دیروز اتومبیل شماره ۸۶۶ موقت آبادان برانندگی سالم دراجی‌هنگامی که از اهواز به بندر شاهپور میرفت با پسر بچه دوازده ساله‌ای بنام رحمن امیری تصادف کرد و موجب مرگ‌وی شد . راننده اتومبیل دستگیر گردیدو تحت تعقیب قرار گرفت .

هنگام تعقیب سارقین
مردی باقاطرش در رودخانه غرق شد

پای قاطر در رودخانه لغزید وراکب و مرکوب در میان آب‌افتادند و هر دو غرق شدند.

خبرنگار مادر بروجن گزارش میدهد : پریروز ملاقهرمان خالدی یکی از افراد سرشناس ایل سردشت‌مانور باتفاق گروهبان احدی رئیس‌پاسگاه ژاندگان به‌تعقیب سارقین میرفت اماهنگام عبور از رودخانه«خرسان»ناگهان پای قاطر لغزید وملاقهرمان و مرکوبش در آب افتادند . ملاقهرمان بعلت عدم آشنائی بفن شنا غرق گردید لیکن جنازه وی تاکنون از آب گرفته‌نشده‌است. جستجوی مامورین واقوام مغروق برای پیدا کردن جنازه‌وی‌ادامه‌دارد.

در شرق دریاچه رضائیه
یك بندرگاه مهم‌مسافربری ایجادمیشود

طبق برنامه جدیدی که برای کشتی‌رانی در دریاچه رضائیه تنظیم شده است ، بزودی بندرگاه مهم دیگری به بنادر دریاچه رضائیه افزوده‌می‌شود .

خبرنگار مادر رضائیه گزارش‌داد: رضائیه نزدیك «عجب شیر» بصورت یك بندر مسافری در می آید و هم اکنون ایجاد یکرشته خط آهن از «عجب‌شیر» به بندر مزارشروع شده و ساختمان ایستگاه راه آهن و تاسیسات بندری در دست تکمیل است .

درمسافرت یکروزه وزیر بهداری باصفهان

۴مرکز پزشکی در اصفهان و حومه گشایش یافت

وزیر بهداری کنگره پزشکی خلیج‌فارس رادرشیراز افتتاح کرد

صبح پریروز ، آقای دکترشاهقلی وزیر بهداری باتفاق سناتورجهانشاه صمصام و عده‌ای از نمایندگان مجلس شورایملی با هواپیما وارد اصفهان‌شد و طی مراسمی با حضور ایشان مرکز پزشکی «فیض» اصفهان گشایش‌یافت.

خبرنگار ما در اصفهان گزارش میدهد : آقای وزیر بهداری آنگاه باتفاق آقای مهندس پارسا استاندار اصفهان و همراهان رهسپار لنجان‌شد و در آنجا بیمارستان ۱۵ تختخوابی فلاور جان و درمانگاه «کلیشاد» فلاورجان را افتتاح کرد .

★ افتتاح آموزشگاه

پس از این مراسم که تا سه ساعت بعد از ظهر ادامه داشت آقای وزیر بهداری و همراهان به اصفهان باز گشتند و مستقیما به بیمارستان‌مسیحی رفتند . در اینجا آموزشگاه بهیاری بیمارستان مسیحی اصفهان‌که‌از مدتی قبل شروع بکار کرده بود رسما گشایش یافت و گواهینامه های فارغ‌التحصیلی بهیاران توزیع‌گردید.

در آغاز این مراسم آقای دکتر «وایلد» رئیس بیمارستان خیر مقدم گفت و توضیحاتی درباره وضع تحصیلی بهیاران داد . سپس مراسم سوگند بهیاران انجام‌گرفت وبهیاران فارغ‌التحصیل گواهینامه های خود را دریافت داشتند . پس از ایراد بیاناتی بوسیله استاندار اصفهان ، آقای‌وزیر بهداری پیرامون اهمیت بهیاری و وظایف بهیاران سخنانی ایراد نمود و باقطع نوار سه‌رنك‌از لوحه آموزشگاه پرده برداری کرد .

★ گشایش بیمارستان مبارکه

در ساعت ٤ بعد از ظهر آقای وزیر بهداری ، استاندار اصفهان و همراهان در میان استقبال شهرداروروسای ادارات دولتی مبارکه‌باین شهر وارد شدند و بیمارستان مبارکه ضمن مراسمی با حضور ایشان افتتاح گردید آقای دکتر شاهقلی در ساعت ٦

آقای دکترشاهقلی وزیربهداری آموزشگاه بهیاری بیمارستان مسیحی اصفهان را میگشاید

بعد از ظهر عازم شیراز شد .

* در کنفرانس شیراز

گزار ش‌خبرنگار ما در شیراز حاکیست : ساعت ۹صبح دیروزدهمین کنگره پزشکی خلیج فارس با حضور آقایان دکتر شاهقلی وزیر بهداری ، علم رئیس دانشگاه پهلوی و رئیس افتخاری کنگره ، پیرنیا استاندار فارس و جمعی از پزشکان ایرانی و خارجی در تالار دانشکده ادبیات و علوم دانشگاه شیراز افتتاح شد . جلسات کنگره پنج روز ادامه خواهد داشت و در آن مسائل پزشکی مورد مذاکره قرار میگیرد .

کلاسهای تعلیماتی سرشماری در آذربایجان

ضمن مراسمی در تبریز و رضائیه با حضور ماموران مربوطه گشایش یافت

کلاسهای تعلیماتی سرشماری آذربایجان

بنا بگزارش خبرنگار مادرتبریز چندروز پیش طی مراسمی که در سالن هنرستان صنعتی پسران تبریز برگزار گردید کلاس تعلیماتی هیئت رئیسه سرشماری استان آذربایجان شرقی توسط تیمسار صفاری استاندارآذربایجان شرقی گشایش یافت .

دراین مراسم پس ازسلام‌شاهنشاهی آقای میری رئیس سرشماری‌استان پیرامون بدست آوردن‌اطلاعات‌دقیق درباره وضع نفوس‌و فعالیت این سازمان سخن گفت . آنگاه آقای استاندار طی بیانات اظهار داشت. بنظر بنده این یکی از وظایف ماموران است چون اساس زندگانی اقتصادی و اجتماعی هرملتی‌بوسیله آمار استحکام پیدا میکند . اگر آمار صحیحی در دست نباشدچه‌بسا اقداماتی که‌میکنند به‌نتیجه مثبت نمیرسد ولی اگر آماری وجود داشت محققا می توانند ازروی کمال دقت نیازمندی های آن اجتماع را تامین کنند .

آقای استاندار افزود :

من امیدوارم این توفیق نصیب این ناحیه بشود و مابتوانیم با کمك ماموران اداره کل آمار وتشریك مساعی‌ماموران‌دولت‌بطریق‌شایسته‌ای وظیفه‌مان راانجام بدهیم . آقای استاندار در این هنگام کلاس را بنام شاهنشاه آریامهر گشود و کلاس شروع بکار کرد . دراین کلاس که‌بمدت‌ده‌روزادامه دارد ۳۶ تن امور سرشماری رافرا خواهند گرفت و پس از پایان این دوره ماموران بشهرستانهاو بخش های استان آذربایجان شرقی اعزام می شوند .

* در رضائیه

خبرنگار مادر رضائیه می‌نویسد کلاس تعلیماتی سرشماری استان آذربایجان غربی نیز با حضور آقای مهندس همایونفر استاندار ، روسای ادارات کشوری و لشگری وطبقات مختلف مردم در سالن دبیرستان امیر کبیر افتتاح شد. پس از سرود شاهنشاهی‌آقای وفا رئیس سازمان سرشماری استان آذربایجان غربی در مورد اهمیت آمار و سرشماری و اثر آن‌در بهبود وضع امور اجتماعی.اقتصادی و فرهنگی سخنرانی کرد . سپس آقای مهندس همایونفر استاندار

آذربایجان غربی در باره اهمیت آمار و تاریخچه سرشماری درخارج وداخل کشور و اثر آن در کلیه شئون اجتماعی کشور بیانات‌مفصلی ایراد کرد . پس از پذیرائی از مدعوین جلسه پایان یافت و کلاس تعلیماتی سرشماری شروع بکار نمود . آقای استاندار از لحاظ اهمیت موضوع سرشماری ، اجازه داد روسای سرشماری شهرستان های تابعه اس ، آقایان‌فرمانداران باشند تامنویات شاهنشاه آریامهر دراین مورد بهتر و بیشتر جامه‌عمل بخود بپوشد .

۸نفررا مسموم کرد !

غذائی‌که برای اطعام مستمندان تهیه شده بود

پریشب هشت نفرازاعضای خانواده آقای بابا احمدی ساکن ناحیه «کلگه» مسجد سلیمان که دچار مسمومیت شدید غذائی شده بودند به بیمارستان شیرو خورشید سرخ مسجد سلیمان انتقال یافتند اما حال آنها رضایتبخش نیست .

خبرنگار مادر اهواز گزارش میدهد: این هشت نفر از غذائی مصرف کرده‌بودند که برای‌اطعام عده‌ای از مستمندان شهر تهیه‌شده بود. مسمومین فعلا دربیمارستان تحت معالجه قراردارند.

مرگ مشکوك

خبرنگار مادر تربت حیدریه گزارش داد: پریروزیکی اززارعین قریه احمد آباد آستانه واقع در۱۲ کیلومتری تربت حیدریه به نام محمدرضا که از صحرا عازم‌خانه بود ، در بین راه به علت نامعلومی بزمین افتاد و جان‌سپرد . با اطلاع جریان به مقامات مربوطه ، جنازه مورد معاینه پزشك قانونی قرار گرفت و چون مرگ محمد رضا مشکوك به‌نظرمیرسید ، جسدبرای کالبد شکافی به بهداری تربت حیدریه منتقل گردید . پرونده‌امر فعلا تحت رسیدگی میباشد .

قربانی بی‌اطلاعی

کارگریکه موتور کارخانه را تعمیر میکردکشته شد

کارگر ۷۰ ساله‌ای که از ساختمان موتور کارخانه سررشته‌ای نداشت وبه‌تعمیر آن پرداخته بود جان خود را بر سر این کار گذشت .

خبرنگار ما در تربت حیدریه گزارش میدهد: این کارگر بنام سید حسن حیدری که در کارخانه پیله کشی متعلق به آقای علمداری مشغول کاربود متوجه شد که «دفر» نفت سوز کارخانه دچار نقص فنی شده است . وی باآنکه اطلاعی ازفر نفت‌سوز نداشت معهذا بتعمیر آن پرداخت و درهمین اثناءفر منفجر شدوتمام بدن پیرمرد سوخت .مجروح رابه‌بیمارستان منتقل ساختند ولی معالجات دروی تاثیری نبخشید و فوت کرد.

از : مقدس زاده — نماینده اعزامی سازمان شهرستانها

سیمای شهرستانها

آینده‌روشن بمهاباد لبخندمیزند

سد شاپور اول بوضع اقتصاد این‌شهر رونق‌فراوانی میبخشد

این‌سدسی‌هزارهکتارزمین‌رازیرکشت‌میبرد

مهاباد بلحاظ آنکه مرکز کشاورزی ودامداری است استعدادزیادی‌برای پیشرفت دارد بخصوص که سد بزرگی بر رودخانه این شهر در دست ساختمان است‌امسال‌محصول غله شهرستان مهاباد باندازه‌ای زیادمیباشد که بهای غله‌به نصف تقلیل یافته است . سال گذشته بهای گندم دراین شهرستان تنی یازده هزار ریال بود ولی امسال بر اثر وفور غله بهای گندم به‌تنی ۶۰۰۰ ریال رسیده که اداره غله باین مبلغ خریداری میکند امادر بازار آزاد قیمت گندم ازاین‌مبلغ هم کمتراست . در شهرستان مهاباد سرنوشت محصول توتون مایه‌نگرانی اهالی و کشاورزان‌بود زیرا که می گفتند :امسال‌دخانیات چندان رغبتی بخرید توتون نشان نمیدهد و ناچاریم سال اینده یااز کشت توتون صرفنظر کنیم و یا سطح کشت را کاهش دهیم .

اصولا در حال حاضر رونق‌اقتصادی شهر مهاباد در نوسان است زیرا مهاباد مرکز یك واحد بزرگ از افرادارتش است و طبیعتا با تغییر و تبدیل واحدهای ارتشی در این شهرستان رونق اقتصادی شهر هم افزایش یاکاهش می یابد .

* سد شاپور اول

رودخانه مهاباد که هم اکنون بر آن سد بزرگی بنام سد شاپور اول زده میشوداز کوهستان های محل سکونت‌ایل«منگور»درنزدیکی مرز ایران و ترکیه سر چشمه‌می گیرد و بدریاچه رضائیه می ریزد . این رودخانه تقریبا همیشه آب‌دارد و در فصل بارندگی سیلابی میشود سدی که‌بر این رودخانه زده خواهدشدوتاکنون مقدمات‌ساختمان آن فراهم گردیده است در فاصله سه کیلو متری غرب مهاباد بین دو قله کوه کوچك ایجاد خواهد گشت .

در محل این سد هم‌اکنون‌ساختمان «کمپ»خانه‌های کارکنان‌اداری آن خاتمه یافته و دردست تکمیل‌است این خانه هابر فراز تپه‌ای که از یکطرف مشرف بر شهر مهاباد واز طرف دیگر مسلط بر محل‌ساختمان سدمی باشد ایجاد گردیده‌ومنظره بسیار جالب و تماشائی دارد .تعداد ساختمان های کمپ مزبور ۲۵ دستگاه است که بنا باظهارمهندس ناظر ساختمان سد ، این تعداد ساختمان ها کافی نیست و بزودی پس از آنکه پیمانکار ساختمان سد شاپور اول بمحل بیاید باید برای محل استقرار کارکنانش ساختمان هائی ایجاد کند .

ساختمان سد رودخانه‌مهاباد « سد شاپور اول» سه چهار ساله پایان خواهد یافت و این سد ،ازنوع سدخاکی و بارتفاع ٤٦ مترخواهد بود .

* توسعه کشاورزی

باتکمیل‌ساختمان سد مهاباد۳۵ تاسی هکتار اراضی بایر که هم اکنون در اطراف مهابادوجود دارد زیر کشت میرود و کشاورزی این شهرستان رونق و توسعه ایراکه شایسته آنست می یابد . علاوه‌بر این از سد مهاباد در حدود ٤۵۰۰ کیلووات برق نیز بدست خواهد آمد که بمصرف روشنائی شهر و مکانیزه کردن کشاورزی این شهرستان خواهد رسید .

مردم فعال مهاباد از هم اکنون‌که هنوز ساختمان سد شاپور اول شروع نشده است امید فراوانی به نتیجه ساختمان سد مزبور بسته و خودرا آماده کرده‌اندکه از این‌سد بزرگ بحد اکثر امکان ، استفاده‌و بهره برداری نمایند.

شاید بهمین جهت است که‌فعالیت های آبادانی در مهاباد رونق فراوان یافته و این شهرستان‌روز بروز درراه توسعه و پیشرفت جلو میرود و هر روز گام تازه‌ای دراین راه برمیدارد .

★ امکانات بیشتر

علاوه‌برساختمان سد شاپور اول در مهاباد قرار بود ، یك کارخانه سیمان در این شهرستان ایجاد گردد . هر چند تا کنون این‌امر ، صورت عمل بخود نگرفته ولی چنانچه کارخانه سیمان در مهاباد دایر شود مردم فعال و امیدوار این شهرستان‌امیدوارتر خواهند شد . از لحاظ آنکه مهاباد یك منطقه دامداری است استعداد ایجاد کارخانه پشم شوئی هم در این شهرستان وجود دارد و چنانچه کارخانه پشم شوئی درمهاباد‌تاسیس گردد بسیار بجا خواهدبود . البته این‌بعهده‌متمکنین‌و ثروتمندان‌محلی است که یا راسا و یابا تشکیل‌یك شرکت سهامی‌نسبت بایجاد کارخانه پشم شوئی دراین‌شهرستان اقدام نمایند . زیرا همانطور که عرض شد در مهاباد بموازات رونق کشاورزی ، دامداری هم رواج دارد و پشم از صادرات این شهرستان است . چه بهتر که پشم‌صادراتی مهاباد قبلا در کارخانه پشم شوئی همین شهرستان و بدست همین مردم فعال ، پاك و شسته شود و سپس صادر گردد

* گردش در شهر

فرصت کوتاه بود و دیدنی های شهر مهاباد و مناطق اطرافش زیاد. دریغ بود که جایی ازاین شهر بزرك و پیشرفته راندیده بگذارم. بالطف آقای حبیبی نماینده و خبرنگار اطلاعات درمهابادوچندین نفر از معتمدین محلی در خیابان‌ها براه افتادم ناهر چه بیشتر وبهتر این‌شهرستان مرزی راتماشا کنم. ضمن گردش در شهر ساختمان بزرگی رادیدم که بلااستفاده‌افتاده است . آقای کریمی یکی از معتمدین محلی گفت :

این ساختمان مرکز تلفن‌شهری مهاباد است که دو سال قبل‌ساخته شده و تکمیل گردیده ولی ازآن موقع تابحال همچنان بلا استفاده مانده است . فعلا تلفن شهری مهاباد مغناطیسی است و با آنکه این شهرستان استعداد آنرا دارد که تلفن خودکار داشته باشد ولی قرار است تلفن شهری این شهرستان نیمه‌خودکار شود .تازه مدتهاست که ازاین «وعده» می گذرد و هنوز اقدامی دراین باره صورت نگرفته است .

آنچه ضمن گردش در شهر مهاباد بنظرم عجیب آمد این‌است که دراین شهر کودکستان وجود ندارد . تابحال کسی باین فکر نبوده که در مهاباد کودکستان تاسیس کند واینهم‌یکی‌ازاحتیاجات شهری مهاباد است . چون حیف است که شهر بزرك و زیبائی چون مهاباد فاقد کودکستان باشد .

معتمدین محلی مهاباد می گفتندکه در مهاباد باغ ملی و گردشگاه‌نیز برای‌اهالی‌وجود ندارد ولی بنظر من شهر مهاباد احتیاجی به گردشگاه ندارد زیرا که در این شهرستان ،همه جا گردشگاه‌است هریك‌ازمیادین بزرك‌شهر، گردشگاه آبرومندی است که ایجاد شده‌و بزیبائی منظره شهر افزوده است. جنگل مصنوعی شهر مهاباد که‌در سمت شرقی این شهرستان در دامنه کوه ایجاد گردیده اگرآب کافی باشد که درختانش خشك نشودخود یکی از گردشگاه‌های وسیع‌و خوش منظره شهراست . حیابا ن‌های جدید الاحداث، معابر و ساختمان های نوساز که بشهر مهاباد منظره‌ای جالب و تماشائی داده است هر کدام می تواند گردشگاه مردم باشد .

برنامه تلویزیون ایران

فرستنده آبادان

چهارشنبه ـ ۲۰ر۷ر۴۵

ساعت ۶ر۰۰ ـ موسیقی با تصویر
ساعت ۶ر۳۰ ـ سلام شاهنشاهی واعلام برنامه
ساعت ۶ر۳۳ ـ میلیونر
ساعت ۷ر۰۰ ـ اخبار
ساعت ۷ر۱۵ ـ در جهان ورزش
ساعت ۷ر۳۰ ـ روی راجرز
ساعت ۸ر۰۰ ـ موسیقی ملی
ساعت ۸ر۳۰ ـ تعقیب
ساعت ۹ر۲۵ ـ اخبار
ساعت ۹ر۳۰ ـ در راه خدمت بمردم
ساعت ۱۰ر۰۰ ـ سنت

در شهرضا

با کوشش گروه ۳۱۲ سپاه بهداشت شاهزاده علی‌اکبر از توابع شهرضا که بسرپرستی آقای دکتر محمد تقی معتمدی اداره میشود درمانگاهی در این ناحیه ساخته شده و ساختمان‌حمام محل نیز آغاز گردیده است . آقایان حسین پور نجاتی و علی اصغرمصفا کمك پزشکان سپاه بهداشت نیز با این گروه همکاری دارند .

در سلطان آباد

سپاهی بهداشت آقای دکترخسرو آقخم سرپرست گروه شماره ۳۷ در قریه ین رشید از توابع سلطان آباد خوزستان با اقدامات متعدد بهداشتی ودرمانی خود رضایت روستائیان را فراهم ساخته است .

یك بررسی دقیق ازنظریات پزشکان جهان درباره :

شیر خشک یا شیر مادر؟

* آیا شیر مصنوعی موجب رشد ناقص کودکان وابتلای آنها به بیماریهای گوناگون است؟

اخیرا پزشکان و متخصصین بهداشت یك بحث قدیمی وجدی را که مدتها مسکوت مانده بود ازسر گرفته و درباره آن بررسی های تازه‌ای را آغاز کرده‌اند.

این بحث مربوط به مسئله‌تغذیه نوزادان است.

مسئله فوق باین ترتیب طرح میشود : شیر مادر و یا پستانك محتوی شیر گاو یا شیر خشك کدامیك برای کودك مفید است؟

ظواهر امر حاکی است که‌عصر ما مورد دوم را قبول کرده و اجرا مینماید زیرا طبق آمار موجود در امریکا و کشور های اروپای غربی ۹۰٪ نوزادان باشیر مصنوعی‌تغذیه میکنند وبزرك میشوند.

آنهائیکه طرفدار تغذیه کودك‌با پستانك یا بعبارت دیگر با شیر مصنوعی هستند میگویند در قرن بیستم ، در جائیکه زن در خارج از خانه کار میکند و بار مسئولیت خانواده رادوش بدوش شوهرتحمل میکند دیگر نمیتوان انتظار داشت که بچه‌را از پستان خود شیربدهد.

عده‌ای دیگر میگویند شیردادن مادر به بچه به زیبائی اندام‌لطمه میزند و ممکن است‌اثرات و عواقب ناگواری به‌بار آورد . اینها برای اثبات نظریه خودشان به آمارمرك و میر نوزادان-متوسل میشوند که‌طی سالهای اخیر قوس نزولی‌میپیماید.

شاید دراولین نگاه حق را باین عده بدهیم زیرا مرك و میر نوزادان که درسال ۱۹۲۵ درفرانسه ۸۹ در هزار بودبه ترتیب درسال ۱۹۵۸ به ۳ر۳۰ در هزار رسیده بود ولی نباید این نکته را از نظر دورداشت که گسترش بهداشت و توسعه وسایل آسایش در تنزل مرك ومیر بیش از سایر عوامل موثر راست.

★ کاملترین شیر

دکتر «لاوالیر» استاد دانشگاه پاریس مینویسد : شیر مادر در حالیکه فساد پذیرترین‌مواد میباشد در عین حال کاملترین آنها نیز محسوب میگردد.

این شیردارای عصاره های‌طبیعی است که مستقیما از پستان مادر به‌دهان نوزادروان‌میشود واحتیاجات بدنی او را مرتفع میسازد.

دانشمندان امریکائی در مطالعات خود باین نتیجه رسیده‌اند : **نوزادان تغذیه ساده از شیر مصنوعی‌کسانی هستند که بیشتر از سایر نوزادان در معرض تهدید سرطان میباشند.**

★ شیر چیست ؟

شیر که اینهمه در رشد وتغذیه نوزاد موثر میباشد از چه ترکیب شده است ؟

شیر یا ماده حیاتی نوزاد از لاکتوز ، پروتید، لیپیدومواد معدنی مانند آهك ،منیزیم ،آهن،البومین، سدیم ، پتاسیم و مخلوطی از اسید فسفریك وسولفوریك‌وکلرلیدریك‌و همچنین ویتامین های آب‌وش‌دو و مواد دیگر ترکیب گردیده است .

مقدار این‌مواد بسته باینکه شیر مادر یا گاویا مصنوعی باشد متغیر است.شیر مادر مواد معدنی کمتری دارد در حالیکه میزان ویتامین‌های فعال آن بیشتر است .

موافقین تغذیه با شیر مصنوعی میگویند اگر ویتامین شیر گاو کمتر است میتوان با اضافه‌کردن ویتامین آنرا به ترکیب شیر مادر نزدیك کرد .

درباره‌شیر مصنوعی نظریات‌مختلف زیاد است ، دانشمندان امریکائی پس ازبررسیهائیکه‌در ایالات‌مختلف نمودند به این نتیجه رسیده‌اند که در امریکا بیش از ۵۰ نوع مختلف شیر به نوزادان داده میشود در حالیکه هیچکدام برای کودك مفید نیستند .

یك متخصص میکرب شناس امریکائی پس از اینکه فهرستی از میکربهائیکه ممکن است در شیر وجود داشته منتشر نمودمیافزاید: شیر باین مفهوم که دافع عفونت میباشد وجود خارجی ندارد ، شیر ا زنظر مقدار و نوع میکربهائیکه محتوی آن میباشد متفاوت است. بطور خلاصه شیر مایعی است‌که بخوبی‌میتوان رشد و نمو میکربرا تامین کند . این میکربها که‌غالبا بصورت جوانه هائی هستند درشیر رشد و نمو میکنند . میکرب هایا از گاو یا در موقع دوشیدن و یاازخاك‌وحتی هوا داخل شیر میشوند.

★ شیر پاستوریزه

یك‌مرکز بهداشتی فرانسه‌اخیرا اعلام کرد که شیرپاستوریزه‌پاریس شرایط لازم برای یك شیر سالم و پاك را ندارد شیری که در ماه‌های گرم از مراکز تهیه شیر به پاریس میرسد ۲۶ درجه حرارت دارد واین برای شیر مضر است در ماههای ژوئن و ژوئیه و اوت ضمن بررسی یك‌موسسه بزرك مشاهده شدکه ۵۰درصدآن‌محتوی۵۰۰ر۰۰۰جوانه میکرب در هر سانتیمتر مکعب میباشد.

درباره شیر های خشك یارقیق شده هم وضع بهمین ترتیب است و آنها هم فاقد ویتامین ها و مواد موجود در شیر مادر میباشند .شیر خشك شیرین کمتر از بی شیرینی در معرض فساد است‌ومقدارویتامین ث موجود در این نوع شیر هم ضعیف است .

طبق تجربیاتی که بعمل آمده شیر گاو دارای ویتامین «د» کمی بوده و احتیاج بدن کودك را - مخصوصا در زمستان تامین‌نمیکند.

★ مزایای شیرمادر چیست

شیر مادر که هیچ ماده‌ای نمی تواند جانشین آن بشود چیست ؟ این شیر احتیاج کودك را مرتفع میکند ، موافق مذاق نوزاد است. حرارت شیر مادر باندازه حرارت شیر مورد احتیاج کودك است ، این شیر چون مستقیما از پستان مادر بدهان نوزاد جاری است‌لذا امکان فساد و آلودگی خارجی برا ی‌آن موجود نیست . شیرمادر سریع الهضم بوده ومحتوی‌ویتامین ها و پاد زهر هائی است که کودك را از برخی بیماریها محافظت می کند ، مسمومیت که‌عامل عمده مرك و میر نوزادان میباشد در اطفالی که با شیر مادر تغذیه می کنند دیده نمیشود .در حالیکه‌شیر گاو امکان سوء هاضمه و نرمی استخوان را در بردارد شیر مادر فاقد این خطر میباشد .

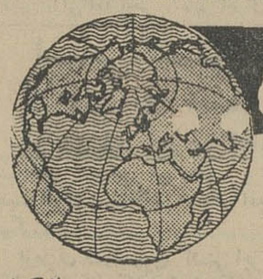

یك متخصص‌فرانسوی میگوید: **قدرت هضم در اطفال ضعیف است و معده کوچك او نمیتواند پروتید موجود در شیرگاورامطابق ذوق معده خود تغییر دهد . موقعی که ما پروتید خارجی را وارد بدن میکنیم اینکار درست مثل آنست که آمپولی را به او تزریق کرده باشیم .**

در اینجا ارگانیسم کوچك بدن کودك ناچار است بادزهر لازم را تولید کند واین برای‌ارگانیسم نوزاد زود و مضر است .

★ بانك شیر

بدنبال مطالعاتی که سالها در باره شیر مادر و سایر شیر هابعمل آمده دانشمندان به این نتیجه رسیدند که هیچ شیری نمیتواند جای شیر مادر را بگیرد .

برای تامین شیر مادر کودکان در سال ۱۹۶۱ بانك شیر در - زایشگاه شهر نانسی واقع در فرانسه تاسیس شد . دراین بانك شیر طبیعی که اضافه بر تغذیه‌یك نوزاد می باشد از مادر او گرفته شده و درشرایط‌مناسب نگهداری میشود تا بمصرف‌تغذیه کودکانی که مادر آنها بعللی نمیتواند شیر کودك خود را تامین کنند برسانند.

سرویس پزشکی خبر گزاری امریکا

تعجب نکنید !

میمونی که در عکس مشاهده می‌کنید همبازی جدید بریژیت باردو ستاره سینمای فرانسه است . ظاهراهردو ازاین دوستی راضی‌هستند

عبور از ۵ ستاره

ترکیات

سرکارسرگرد اسمعیل رحیمی
ارتقاء جنابعالی رابدرجه‌سرگردی تبریك میگوییم .
مهدی گودرزی‌نیا

دوستم ، برادرم ، سرگرد وای‌الله فلاحی
فدوی وخانواده از ترفیع شمانهایت خوشوقتیم بخانواده محترم این توفیق را تبریك میگوئیم.
طالقان - شهرك خانواده اجلالی

تیمسار معظم ابوالقاسم ایزدی
ارتقاء شایسته جنابعالی را بدرجه سرتیپی از صمیم قلب تبریك عرض مینمایم.
مهندس مهدی عبدی

سرکار سرگرد عبدالله خورسندی
ترفیع‌درجه جنابعالی را صمیمانه تبریك عرض نموده موفقیت سرکار عالی را همواره در راه خدمت به شاهنشاه آریامهر ومیهن عزیز آرزومندیم.
آمل - جواد اخوان - عباس اخوان - جلال‌اخوان

سرکار سرگرد عبدالله خورسندی
ارتقاء درجه جنابعالی را صمیمانه تبریك عرض نموده موفقیت سرکار عالی را در راه خدمت به شاهنشاه آریامهر وکشور عزیز از خداوند متعال مسئلت مینمائیم.
آمل - محمد عدل -عبدالله عدل -سعیدعدل

سرکارسرگرد عبدالله خورسندی
ترفیع درجه سرکار رابمقام سرگردی صمیمانه تبریك عرض مینمایم . موفقیت جنابعالی را در خدمت به شهریار عادل‌ایران ومیهن عزیز خواهانم.
آمل -غلامعلی‌هدایت

سرکارسرهنك حسن طاهری وسرکار سرهنك‌ساعت‌ساز
ارتقاء درجه‌آن دوستان عزیز را تبریك عرض نموده موفقیت آقایان را در راه خدمت‌به‌شاهنشاه آریامهر و میهن عزیز از درگاه ایزد متعال خواستارم.
مدیر هنرکده فنی-م پدرثانی

تیمسار معظم سرتیپ‌غلامحسین پریور
ارتقاء جنابعالی را صمیمانه تبریك عرض نموده موفقیت شما را از درگاه خداوند متعال خواهانیم.
شرکت‌ابزارموتور-سهراب کدخدا

سرکارسرگرد عبدالرضا فولادیان
ارتقاء درجه جنابعالی را تبریك گفته و موفقیت بیشترشمارا از درگاه خداوند خواستارم.
یرواندمانوکیان

تیمسار سرتیپ ایزدی
ارتقاء درجه شایسته تیمسار معظم را صمیمانه تبریك عرض موفقیت شما را در راه خدمت به شاهنشاه آریامهر از درگاه احدیت‌خواهانم.
کرمانشاه شهربانی سرگرد محمد هادی‌سالمی

سرکارسرهنك ۱۴ابوالحسن‌صفار
ترفیع‌درجه سرکار را صمیمانه تبریك عرض مینمائیم.
سرگرد احمدی-سروان ثارالله‌ی -سروان فرحبد-ستوان یکم‌جلایر

سرکارسرهنك درمیشیان معاونت محترم شهربانیهای گیلان
ارتقاء درجه را صمیمانه تبریك عرض مینمائیم.
... گرد احمدی - سروان ثارالله‌ی-سروان‌فرحبد-ستوان یکم‌جلایر

سرکارستوان یکم یوسف‌عبادت
ارتقا عدرجه جنابعالی را تبریك گفته و موفقیت همیشگی شما را از خداوند متعال خواهانیم.
اسماعیل عبادت‌وبانو- ابوالحسن یغمائی و بانو

سرکارستوان یکم علی‌اصغر جلایر
ترفیع درجه سرکار را تبریك میگوئیم
سرگرد احمدی -سروان ثارالله‌ی-سروان‌فرحبد

تیمسار سرتیپ‌اطمیشی سرپرست شهربانی های گیلان
ارتقاء بدرجه سرتیپی رابه آن تیمسار تبریك عرض‌نموده توفیق جنابعالی را از خداوند متعال خواستارم .
فروتن نائینی

سرکارسرگرد ناصرقلی‌احمدی
ترفیع درجه‌سرکار را صمیمانه‌تبریك‌عرض مینمائیم.
سروان ثارالله‌ی-سروان‌فرحبد- ستوانیکم جلایر

سرکار سرهنك ابوالقاسم نمابشی
ارتقاء درجه جنابعالی را تبریك گفته و موفقیت شما را در راه خدمت بشاهنشاه آریا مهر و میهن عزیز خواستاریم .
صفر علی سرتیپ - هاشم سرتیپ - علیمحمد طاهری تفرشی

تیمسار سرتیپ ایزدی ریاست ستاد ویژه شهربانی کل کشور
ارتقاء درجه آن تیمسار را صمیمانه تبریك عرض نموده توفیق بیشتر شما را در راه خدمت به شاهنشاه آریا مهر ومیهن عزیز ا زخداوند خواستارم . **شهربانی اردبیل - سرهنك فرزام**

سرکار سرهنك علی اصغر پورهاشم
ارتقاء درجه شمارا صمیمانه تبریك میگوئیم .
خانواده حکیم جوادی

سرکار سرگرد شاپور نوذری
ارتقاء درجه جنابعالی را ازصمیم قلب تبریك عرض مینمایم .
آ-۱۹۱۴۷ **عزیزاله فارسی**

سرکار ستوان یکم بهمن نسیم
ارتقاء درجه جنابعالی را تبریك گفته امیدواریم در خدمت بشاه و میهن موفق باشید .
جزیره خارك - فریدون حشمت زاده - صادق جباراصل .

تیمسار سرتیپ پریور سرپرست شهربانیهای آذربایجان شرقی
ارتقاء درجه آن تیمسار را از صمیم‌قلب تبریك عرض نموده موفقیت روز افزون شما رادرراه خدمت به‌شاهنشاه آریا مهر و ایران عزیز از خداوند متعال خواستارم .
شهربانی اردبیل -سرهنك‌فرزام

سرکار سروان نیکراه
ارتقاء درجه سرکار را تبریك عرض نموده موفقیت آندوست عزیز را درراه خدمت به شاهنشاه آریا مهر آرزو داریم .
محمد دهقان نژاد - رضا فلسفی - علی اصغرداتشپور

سرکار سروان فتوحی
ارتقاء درجه سرکار را تبریك عرض نموده موفقیت بیشتری را برایتان آرزو دارم . **محمد دهقان نژاد**

سرکار ستوان یکم رضا شاکری
ارتقاء درجه سرکار را با یکدنیا مسرت تبریك عرض نموده وموفقیت شما را خواهانیم .
آ-۲۸۲۰۸ **محمد دهقان نژاد - رضا فلسفی**

جناب آقای مهندس ستوده
وزیر محترم پست وتلگراف وتلفن
انتصاب شایسته آقای مهندس‌کامران دولتشاهی را بریاست اداره‌کل نگهداری ونظارت ساختمان تبریك عرض و موفقیت بیشتری را برای ایشان آرزومندیم
کارکنان اداره پست بین‌الملل

تیمسار معظم سرتیپ ایزدی
ارتقاء درجه جنابعالی را تبریك عرض نموده امیدوار است در راه خدمت به‌شاهنشاه آریا مهر ومیهن عزیز موفق و موید باشید **هوشنك بهمن پور**

تیمسار معظم سرتیپ پریور
ارتقاء درجه جنابعالی را بدینوسیله تبریك عرض نموده‌موفقیت شما را خواهانم . **هوشنك بهمن پور**

تیمسار سرتیپ اطمیشی
ارتقاء درجه جنابعالی را تبریك گفته و موفقیت شما را خواهانم . **هوشنك‌بهمن‌پور**

سرکاران سرهنك مقدادی .قربان فخر دائی
ارتقاء درجه شما دوستان عزیز را تبریك عرض مینماید .
هوشنك بهمن پور

سرکار سرگرد ستاد کاظم خطیر
ارتقاء درجه جنابعالی را صمیمانه تبریك گفته توفیق خدمت جنابعالی را درراه اجرای نیات شاهنشاه آریامهر از خداوند مسئلت داریم . **دکتر خطیرو بانو**

سرکار سرهنك ابوالحسن‌ایکانی ریاست محترم شهربانی‌نیشابور
ارتقاء درجه جنابعالی را تبریك عرض نموده موفقیت بیشتری برایتان آرزو دارم . **امیر عباس ایکانج**

تیمسار معظم سرتیپ عزیزاله اوطمیشی
ارتقاء درجه رااز صمیم قلب تبریك عرض نموده سلامتی و موفقیت آن سرور ارجمند بهترین آرزوی من است .
آ-۱۹۱۹۵ **محمد منبری**

سرکار ستوان یکم احمدعلی سمیعی
بایکدنیا مسرت ارتقاء درجه جنابعالی را صمیمانه تبریك عرض مینمائیم **پزشکیار - بزازی**

تیمسار اطمیشی سرپرستی محترم شهربانیهای گیلان
ارتقاء درجه تیمسار معظم را صمیمانه تبریك‌عرض مینمائیم
سرگرد احمدی-سروان ثارالله‌ی -سروان‌فرحبد-ستوان یکم‌جلایر

سرکار سرگرد امیر فرنام
ارتقاء درجه شما را ازطرف خود و کلیه کارکنان ناحیه ۲ شرکت واحد تبریك عرض مینمایم . **هوشنك بهمن پور**

اطلاعیه شهرداری تهران درمورد قبول تقاضای توافق

از آنجائیکه جلب رضایت ساکنان محترم پایتخت همواره‌مورد نظرشهرداری میباشدوعده‌ای‌ازمودیان‌بقایای عوارض‌ملغی‌شده‌بعلت عدم اطلاع ازمهلت های قانونی گذشته موفق بارسال تقاضا و تصفیه حساب عوارض مزبور نگردیده‌اند بنابه پیشنهاد شهرداری وموافقت نامه شماره ۱۶۸۳۴رش۷ر۷ر۴۵ وزارت کشور (بقائم مقامی انجمن شهر)مدت قبول تقاضای توافق برای آن عده‌از مودیان که درگذشته تقاضای توافق تسلیم ننموده‌اند از روز ۱ر۷ر۴۵ لغایت آخر وقت‌اداری روز۱۰ر۸ر۴۵ اعلام میگردد . علیهذا مودیانیکه مایلند ازمزایای توافق بهره‌مند گردند خواهشمند است که تقاضای خودرا قبل ازانقضای مدت مذکور بنواحی دهگانه شهرداری واداره کل درآمد در مقابل اخذرسید تسلیم نمایند . الف ۵۶۷۶ **از طرف شهردار تهران**
۱-ه آ-۲۷۴۳۴

مردی از جنگل

نوشته : احمد احرار

خوانده‌اید که :

میرزاکوچك خان‌که در اوان جوانی بامشروطه‌خواهان همکاری داشت و بوسیله قشون تزاری به نفی‌بلداززادگاه خود محکوم شده بود هنگام بازگشت به‌رشت درجریان جنك‌بین‌الملل اول براثر جادثه‌ای ناچار شدبجنگل های گیلان پناه برده هسته مقاومتی علیه مداخلات حکومت تزاری در ایران بوجود آوردکه موسوم شدبه جنگل .

بعداز انقلاب وکناره گرفتن روسها از جنك سرو کار جنگل‌با انگلیسها افتادکه قصد نفوذ درسرزمین قفقاز وماوراء خزر راداشتند و بالاخره وقتی وثوق‌الدوله برای دومین بار تشکیل‌دولت داد درصدد برآمد بااعزام قوای قزاق کار جنگل رایکسره کند .

میرزاکوچك‌خان ازجنگل خارج شد و در لاهیجان به‌دکتر حشمت پیوست و باآنکه دکتر حشمت بماندن در لاهیجان و مقاومت دربرابر قوای دولت عقیده داشت میرزا با این نظر مخالف بود ...

سرانجام ، آنها ازلاهیجان حرکت‌کردند و بشوی جنگل هائی که بکلاردشت منتهی میشودروانه شدند درحالیکه قوای قزاق‌در تعاقبشان بود وتصادفا درحالیکه میکوشیدند موقعیت خودرا پنهان‌کنند ، دسته‌ای از ژاندارمها از مقابلشان سردر آوردند و تیراندازی شروع شد .

.....

بافرارسیدن شب ، شلیك گلوله قطع شد و سکوت فضای جنگل را فراگرفت . افرادجنگل خسته و کوفته ، هرکدام در گوشه‌ای‌نمیده بودند . فقط میرزا بود که‌راه میرفت‌و تنها صدای بهم خوردن دانه های تسبیح اوبود که سکوت را می‌شکست .

ساعتی گذشت . میرزا همچنان قدم میزد وفکر میکرد که ازآن سوی جنگل ، ازجائیکه قزاقها سنگر گرفته بودند مردی بصدای بلند دریکی از مایه‌های آواز ایرانی شروع کرد بخواندن .

شب تاریك وبیم موج و گردابی چنین هائل .
کجا دانند حال ما ، سبکباران ساحل ها ...

میرزا نشست . سرش را گذاشت روی زانوانش و از شانه‌هایش که تکان میخورد پیدابود گریه میکند . وقتی سرش را بلند کردچشم هایش سرخ‌شده بود . بدکتر حشمت که بالای سرش ایستاده بود گفت :

-می‌بینی ؟... ما، آنها ، آنها ، ژاندارمها و چریکهای ساعدالدوله همه‌مان ایرانی هستیم . مارا واداشته‌اند روبروی هم که ایرانی‌بدست ایرانی کشته شود . یکروزی ما جنك میکردیم و دلمان خوش بود که اگر شهید میشویم ، اگر بدبختی میکشیم برای اینست که میخواهیم خارجی را ازایران بیرون کنیم . اما حالاتوی سنگر نشسته‌ایم بانتظار اینکه صبح شودو بابرادران خودمان ، باقزاق ها ، باژاندارمهای‌ایرانی بجنگیم ... تف !

دکتر شانه هایش را انداخت بالا :
- ماکه باعث‌و بانی این جنك نبوده‌ایم !
میرزا سری تکان داد :
- چه فرق میکند که باعث وبانی که بوده است ... نتیجه اینست که‌ما اگر بجنگیم با ایرانی جنگیده و خون ایرانی را برزمین ریخته‌ایم. اگر تسلیم شویم در حقیقت به خارجی و دولت دست نشانده خارجی تسلیم شده‌ایم !

صدای مزدی که آواز میخواند خاموش شده بود . میرزابرخاست. صورت اسامی نفرات راکه روی کاغذ چروك خورده‌ای نوشته بود از داخل کوله پشتی بیرون آورد . جلوی اسم کسانی که باید شب را کشیك بدهند علامت گذاشت و داد بدست دکتر حشمت . بعد ، به گوشه‌ای رفت . کوله پشتی خود راگذاشت زیر سرش و روی علف های مرطوب دراز کشید .

شب ازنیمه گذشت . بااینکه روزی سخت و خسته کننده گذشته بود و میرزا خستگی و کوفتگی را در اعماق استخوانهای خود حس میکرد ، خیالات پریشان،خوابرا از چشمش میربود . اندیشه‌فردا ، اندیشه مردانی که سرنوشت خودرا بدست وی سپرده بودند ،اندیشه زنان و اطفال انهاو زن خودش که اورا در خانه یکی از بستگان‌دکتر حشمت پنهان کرده بود مثل ستاره های آسمان از جلوی چشمش‌می گذشت و نمیگذاشت دیده رویهم بگذارد .

پاسی بعد ازنیمه شب ، میرزا سعی کرد چشمهایش را رویهم بگذارد و بکوشد تا خودرا برای ساعتی از اسارت آنهمه خیالات پریشان نجات بدهد . اما هنوز چشمش گرم‌نشده بود که نعره‌ای ، سکوت جنگل رابهم‌زد . نعره‌ای هولناك که بهنگام مرك ازگلوی‌مردان بر میخیزد .

کنتور برق

المپیا

ساخت آلمان

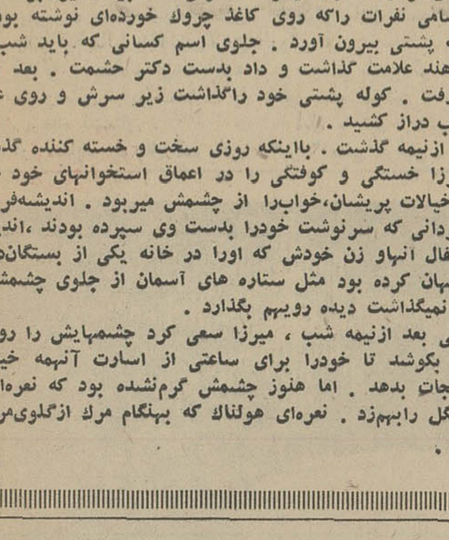

دقت کنتور المپیا آزمایش گردیده

فروش درکلیه فروشگاههای لوازم الکتریکی .

فرهنگی ورزشی

سالگرد تولد علیا حضرت شهبانو

وسیله دختران ورزشکار جشن گرفته میشود

بعد از ظهر روز بیست‌و دوم مهرماه جشن ورزشی سالگرد تولد علیاحضرت فرح پهلوی شهبانوی ایران در استادیوم فرح و باحضور معظم‌لها برگزار میشود .

دراین برنامه پس از تشریف ـ فرمائی علیاحضرت شهبانو، تیمسار سرلشکر ایزدپناه ضمن خیرمقدم گزارشی بعرض میرساند و آنگاه سرود مخصوص وسیله دانش ـ آموزان دبیرستان شهناز پهلوی خوانده میشود .

سپس‌چند مسابقه‌تشویقی دوو ـ میدانی و حرکات نرمش‌دسته‌جمعی دبیرستان های ژاندارك ، رضاشاه ـ کبیر ،ولی‌الله نصر ، مهر ایران و نوآموزان منتخب آموزشگاه‌خیریه فرح‌پهلوی‌انجام‌میگردد وبامراسم آتش بازی برنامه جشن خاتمه می پذیرد .

وزارت آموزش و پرورش اعلام کرد :

تقاضای بازنشستگی فرهنگیان قبول میشود

*** متقاضیان بانشستگی باید ۲۱ سال سابقه خدمت و بیش از ۴۵ سال سن‌داشته باشند**

خبرنگار فرهنگی ما کسب اطلاع کرد که وزارت آموزش وپرورش با درخواست فرهنگیانی که تقاضای بازنشستگی کرده‌اند موافقت‌میکند و ابلاغ بازنشستگی آنان صادر می گردد .

احکام بازنشستگی آنعده از فرهنگیان که قبل از اجرای‌قانون جدید استخدام کشوری تقاضای تقاعد کرده بودند بعلت اجرای قانون جدید لغو شده است و این عده درصورت‌تمایل میتوانندمجددا تقاضای بازنشستگی خود را تسلیم وزارت آموزش و پرورش بکنند .

خبرنگار ما مینویسد: با تقاضای بازنشستگی فرهنگیانی موافقت میشود که حداقل ۲۱ سال سابقه خدمت داشته باشند و سنشان از ۴۵ سال بیشتر باشد .

اسامی کشتی گیرانیکه میتوانند در مسابقه انتخابی شرکت نمایند

روز های ۱۸، ۱۹و ۲۰ آبانماه مسابقات انتخابی تیم ملی ایران جهت اعزام بمسابقات آسیائی انجام میگردد .

ازطرف فدراسیون کشتی ایران اسامی کسانی که حق شرکت در مسابقات انتخابی تیم ملی ایران را دارند بدین شرح اعلام گردید.

آقایان : ابوالقاسم جعفری ، ابوطالب طالبی ، محمد خادم ، عبدالله موحد ،سید حسین‌تهامی، منصور مهدیزاده، غلامرضاتختی، ابوالفضل انوری ، علی اکبر حیدری ، هوشنك پوراسدالله ، نعمت‌الله گلزار، داودی ،ایمانی، گرشاسبی ، اوجی ، رمضان‌خدر، بایرام جهانی ، حاجی اکبری ، عبدالباقر،رضائی،سالم،شمس‌الدین سید عباسی، حمید نگین ،صفوی، حاج کاظمی ، جلیلی ، ابرقوئی، محمدعلی مومنی ، حسن مخدور، پشم فروش ، سامانی ، موحدی ، داوری ، محمدعلی صنعتکاران ، مجید عقیلی،ناصرفلاحی ،وکیلی، حرمان ، جامعی ، میرزاپور ، خشکباریه ، خسرو مهدیزاده ، سهرابی ، تقوی دوست ، بردبار، خیرالله امیری، صحرائی ،نجات، ملکان ، مژده‌بد ، نجارزاده ، همای سعادت ،

چگینی ، رشیدی ، احمدیان ، جمشیدفر ، کاظم غلامی ، محمد حسنخانی ، تیموریان ، فرخیان ، ابراهیم جوادی ، محمود اسدی، پرویز امدادی ، حسین حیدری ، پرویز نادری ، محمود دهدشت ، جواد عسگری ، حمید پرچخ ، کریم روشن ، غدیر یعقوبی ،غلام بیك‌زاده ، منوچهر مشهدی آقا، عباس موسوی،محمدعلی کتیرائی، یوسف حاج‌جعفری، فریور فیضی، علی اکبر قربانی ، مهدی غنی ، داریوش واعظی ، اکبر سپهری ، محمد رضا نوائی ، عبدالله‌مرادی، حبیب سالم ، ناصر رمضان ،اکبر میرزائی ، طالب‌نژاد ، علیرضا حسنوند ، مرتضی علیزاده ،کاظم غلامی .

نفرات اول تا سوم مسابقات انتخابی تهران‌نیز میتوانند دراین مسابقه شرکت نمایند .

شاگردان ممتاز دبیرستان ایراندخت اراك

اقدس شکیبائی

فرزند باقر در سال تحصیلی ۴۵ـ۴۴ کلاس ششم طبیعی با معدل ۱۹٫۰۱ نفر اول و درکنکور دانشکده های پزشکی ـ علوم کشاورزی قبول شده‌است .

مهران ساعدی عراقی

فرزند مرتضی در سال تحصیلی ۴۵ـ۴۴ کلاس ششم طبیعی با معدل ۱۸٫۷۲ موفق و در کنکور دانشکده های کشاورزی ـعلوم ـ داروسازی‌تهران و دانشگاه‌پهلوی شیراز قبول گردیده .

بدرالسادات مدنی

فرزند حسین در سال‌تحصیلی ۴۵ـ۴۴ کلاس ششم طبیعی با معدل ۱۸٫۵۷ موفق و دردانشکده های پزشکی ـ علوم ـ کشاورزی تهران قبول شده است .

منظر کریمی

فرزند کریم در سال تحصیلی ۴۵ـ۴۴ کلاس ششم طبیعی با معدل ۱۷٫۴۷ موفق و فرانستیتو تغذیه قبول گردیده‌است.

فرشته بانو شریفی

فرزند محمد اسمعیل در سال تحصیلی ۴۵ ۴۴ کلاس ششم‌ادبی با معدل ۱۵٫۸ موفق و دردانشکده ادبیات تهران قبول گردیده است موفقیت این دانش آموزان باعث سربلندی و افتخاراولیاءدبیرستان ایراندخت گردیده‌است.

رئیس دبیرستان ایراندخت اراك شهین دخت کریمی

۱ـ۲۸۱۷۴

تیم‌فوتبال «فنرباغچه» ترکیه بایران‌می‌آید

این تیم دو مسابقه باتیم مختلط تاج وشاهین و نیم ملی‌خواهد داد

امروز فدراسیون فوتبال اعلام داشت‌بنابدعوت سازمانهای ورزشی تاج تیم فوتبال «فنرباغچه» از کشور ترکیه که‌یکی‌ازنیرومندترین تیمهای کشور مزبور میباشد روز چهارشنبه بیستم مهروارد تهران خواهد شد .

این‌تیم باهفت بازیکن تیم ملی ودو بازیکن خریداری شده از یوگسلاوی دوبازی درتهران انجام میدهد .

اولین مسابقه در روزجمعه‌بیست ودوم مهر بامختلط تاج و شاهین و دومین مسابقه درروز یکشنبه‌بیست وچهارم مهرماه ساعت ۶ بعد از ظهر با تیم‌ملی‌فوتبال ایران‌برگزار خواهد شد .

ورزش جهان

* مسابقات قهرمانی بسکتبال زنان اروپا در قسمت نهائی انجام شد ودرنتیجه تیم شوروی برآلمان شرقی پیروز شده چك‌اسلواکی بر روزانی پیروز و هلند با بلغارستان برنده هلند . ایتالیا با آلمان‌غربی برنده ایتالیا ، مجارستان‌بافرانسه برنده مجارستان ، یوگسلاوی با لهستان برنده لهستان .

* در مسابقه فوتبال قهرمانی فرانسه (اولین قسمت) نتایج زیر بدست آمده است :

رم با بوردو نتیجه ۴ بر۱ بنفع تیم رم

روئن بارن نتیجه ۱ برهیچ‌بنفع روئن

سوشو باموناکو نتیجه هیچ بر هیچ بنفع طرفین

لیل با تیم ا.ت.پ‌سه‌ان نتیجه ۲بر ۲ بنفع طرفین .

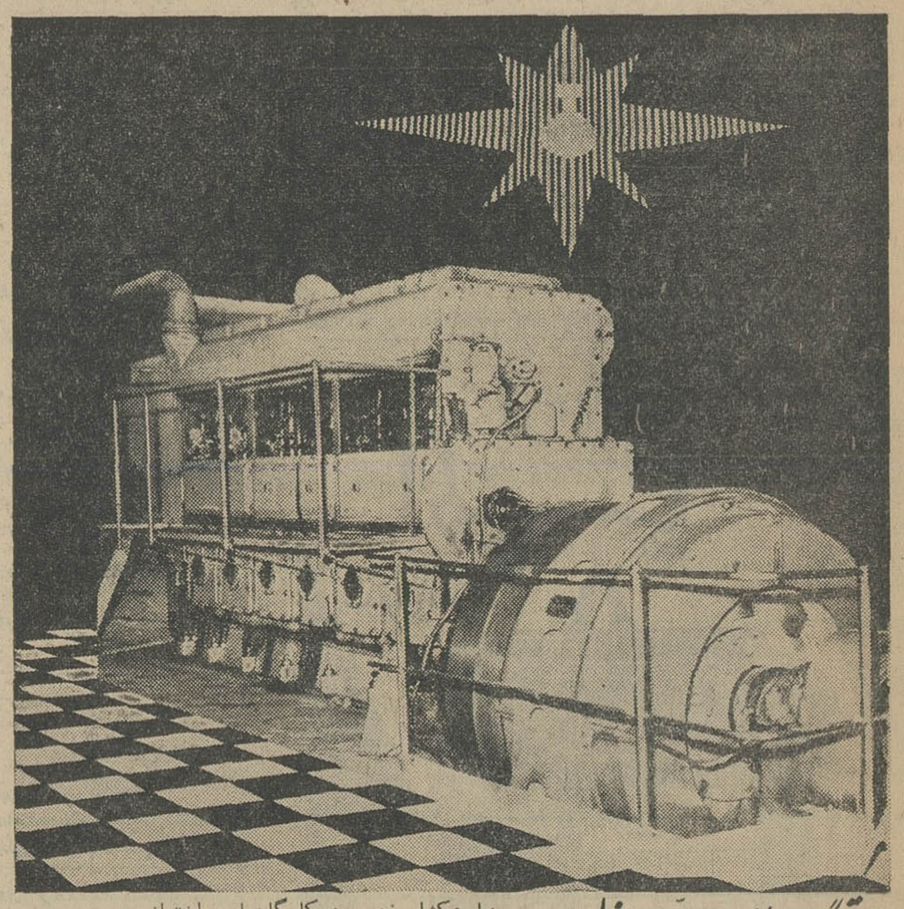

دستگاههای مولد دیزلی
قابل اطمینان
با دوام باصرفه
در هرآب وهوا

درمزارع کشاورزی و درکارگاههای ساختمانی وبطورکلی درهرجا که تاسیسات برق عمومی وجود ندارد وجود مولد های دیزلی ساخت اتحاد شوروی کاملا حیاتی است .

مشخصات برجسته فنی ، قدرت ۴۰۰ کیلووات و۶۳۰ کیلووات آخرین طرح واستفاده از عالیترین مواد درساخت ، تعداد کمی از محاسن ومزایای مولد های دیزلی است که توجه شما را به این ماشینهای مدرن جلب میکند .

«انرگوماش اکسپورت» همیشه‌آماده است که یکمك کارشناسان مجرب خود درنصب وآغازبکار مولد های دیزلی خریداری شده وظایف خودرا انجام دهد .

نمایندگی انحصاری درایران شرکت تضامنی حفاری و آبیاری

حسن طباطبائی و شرکاء

خیابان سعدی شماره ۷۷۰ـ۷۷۲ تلفن ۳۶۳۱۵ـ۳۴۱۴۷ تلگرافی: حفاری ـ تهران

MOSFILMOVSKAYA MOSCOW - U. S. S. R

ENERGOMACHEXPORT

شما با پرداخت یکصد ریال بحساب شماره

پ ۷

در هریك از بانکهای کشور یك رسید بانکی که به منزله کارت قرعه‌کشی است دریافت میکنید وخود را درمسیر شانس بزرگترین جایزه سال قرار میدهید .

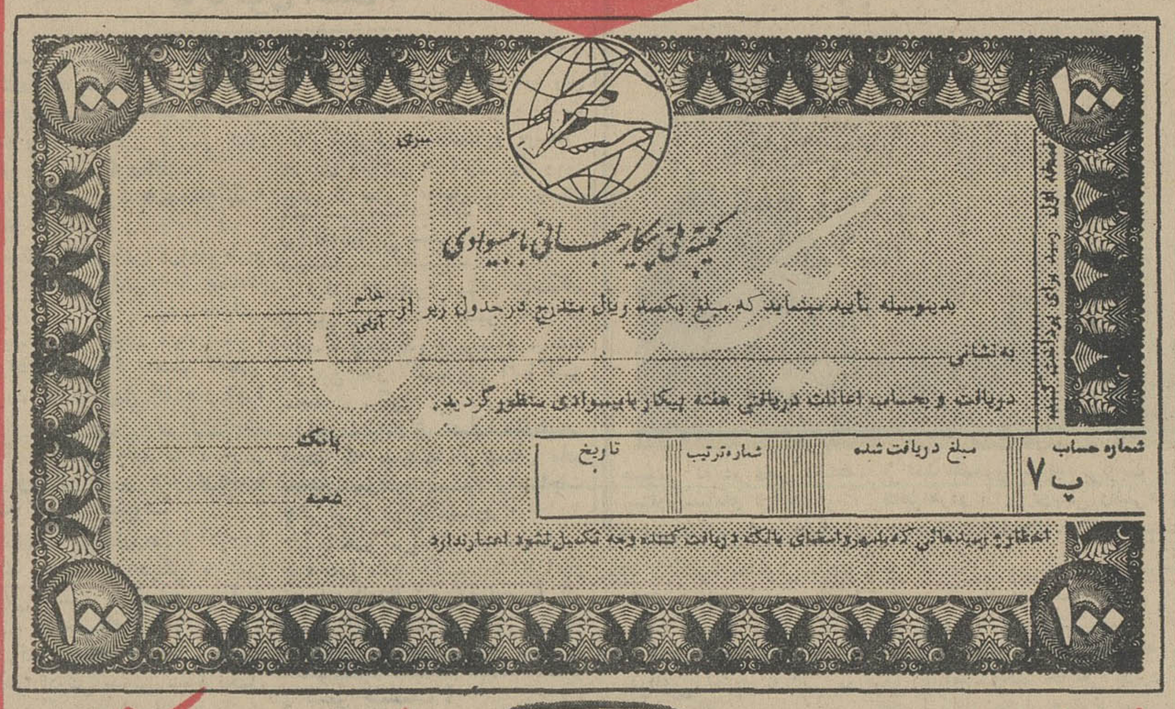

۷ اتومبیل یکجا برای یکنفر

اوپل آدمیرال

رنگ طلائی قیمت ۴۶۰۰۰۰ ریال

ب. ام. و

رنگ سرمه‌ای قیمت ۴۴۰۰۰۰ ریال

پلیموت بلودر

رنگ سبز قیمت ۵۱۰۰۰۰ ریال

دوج استیشن

رنگ کرم قیمت ۴۶۰۰۰۰ ریال

شورلت ایمپالا

رنگ قرمز قیمت ۵۲۵۰۰۰ ریال

فوردموستانگ

رنگ آبی قیمت ۴۸۰۰۰۰ ریال

مرسدس‌بنز S ۲۳۰

رنگ مشکی قیمت ۵۴۰۰۰۰ ریال

این هفت اتومبیل که ازمیان عالیترین اتومبیلهای جهان انتخاب شده و معادل‌مبلغ ۳۴۱۵۰۰۰ ریال‌ارزش دارد یکجا بیکنفر از کسانیکه بحساب شماره پ ۷ بنفع بیسوادان حتی یکصد ریال پرداخت نماید جایزه داده میشود.

۷ کیلو طلای ناب برای ۷ نفر

۷ کیلو طلای ناب‌به ۷ نفراز کسانیکه بحساب شماره پ ۷ حتی یکصد ریال‌بنفع‌بیسوادان پرداخت نمایند جایزه داده میشود .

۷۰ من نقره خالص برای ۷۰ نفر

۷۰ من نقره خالص به هفتاد نفر از کسانیکه حتی یکصدریال بحساب‌شماره پ ۷ بنفع‌بیسوادان‌پرداخت نمایند جایزه تعلق میگیرد .

فردا حساب شماره پ ۷ درکلیه بانکهای سراسرکشور افتتاح میشود

جناب آقای مهندس سرلك شهردارمحترم پایتخت

توقیرا بعرض‌میرساند اینجانب استوار محمدعلیشاهی بنمایندگی ازطرف اهالی ساکنین خیابان پارس میدان‌ولیعهد نازی‌آباد چون دراثر مساعی جمیله ومجاهدات مداوم آقایان مهندس کامکار معاونت محترم فنی شهرداری جناب آقای ناظمی ریاست اداره امور امانی شهرداری و مهندس بیگزاد مهندس اداری امانی و شهردار محترم نازی‌آباد و جوادیه‌که وضع نامطلوب میدان ولیعهد بصورت آبرومندی ازنظر آسفالت جداول وغیره درشرف اقدام میباشد ، لذا اهالی وساکنین محل مورد بحث صرفا نسبت بقدردانی و سپاسگزاری از اقدامات خیرخواهانه آقایان مذکور مراتب امتنان و سپاسگزاری خودرا بعرض جنابعالی میرسانند وموفقیت وکامیابی عموم خدمتگزاران صدیق مملکت‌راکه هریك بنوبه خود به پیروی از منویات مقدس شاهنشاه آریامهر در آبادانی وبهروزی مردم کوشش مینمایند از خداوند متعال مسئلت دارند و اینجانب که سرباز جان نثار درراه خدمت بشاهنشاه محبوب میباشم بیش‌از دیگران خودرا مکلف به حقشناسی به خدمتگزاران وطن دانسته انتظار دارد بهرنحوکه اقتضاء دارد از آقایان مشروحه بالا تقدیر بعمل‌آید .

نماینده جمعیت میدان ولیعهد نازی‌آباد ـ استوارعلیشاهی

همکار گرامی آقای دکتر سهراب خدابخشی

ازاینکه باقلم توانا وشیرین خود بفکر همکارانتان هستید واز حقوق صنفی ما دفاع فرمودید سپاسگزاریم.

دکترحسام ـ دکترراد ـ دکتر بشیری ـ دکتر فرد ـ دکتر زرگریان ـ دکترداور ـ دکتربهنام . آ ـ ۱۹۲۳۳

آگهی دعوت مجمع عمومی فوق‌العاده شرکت سهامی پارساون

طبق‌مواد دوازده وبیست‌وچهاراساسنامه‌ازکلیه سهامداران‌شرکت سهامی پارساون دعوت بعمل می‌آیدکه در تاریخ یکشنبه اول آبان درمجمع عمومی فوق‌العاده‌که درمحل شرکت واقع در خیابان خیام شماره ۷۹۲ ساختمان قو تشکیل میگردد حضور بهم رسانند .

دستور جلسه :

تغییر مدلول ماده ۷ اساسنامه مربوط به‌کوپن سهام

هیئت مدیره شرکت سهامی پارساون

آ ـ ۱۹۲۴۱

مذاکره آرام و وزیر خارجه انگلیس

نیویورك ـ خبرگزاری فرانسه ـ آقای آرام وزیر امور خارجه ایران که بمنظور شرکت در جلسات مجمع عمومی سازمان ملل به نیویورك‌آمده است با «جرج‌براون» وزیر امور خارجه انگلستان ملاقات و مذاکره کرد.

وزیر امور خارجه ایران همچنین با مقامات برجسته امریکائی واروپائی در باره مسائل بین‌المللی گفتگو میکند.

خبرگزاری فرانسه می‌افزاید: در ملاقات وزیر امور خارجه‌ایران باوزیر خارجه انگلستان پیرامون مسائل مربوط به‌سازمان پیمان‌مرکزی ـ امور مورد علاقه ایران در خلیج‌فارس و مساله ویتنام مذاکراتی‌انجام‌گرفته است.

اضافه کار ماموران ثبت‌احوال افزایش یافت

بدستور مدیر کل ثبت احوال کمیسیونی بریاست آقای کامبیز حشمتی معاون کل ثبت احوال تشکیل شد و در آن نسبت‌به‌ترمیم اضافه‌کار ۷۰۰ نفرماموران‌سجلی که در روستاها مشغول انجام وظیفه هستند تصمیم لازم اتخاذ گردید.

طبق تصمیم این کمیسیون‌اضافه کار ماموران مزبور از ۵۰۰ ریال به ۲۰۰۰ ریال افزایش یافت.

بعلت ریزش جدار چاه نفت شماره۲ سه‌دهستان بروجن

حفاری چاه نفت «سه‌دهستان» تعطیل شد

❋ **کارشناس ایتالیائی، شایعهٔ بنفت رسیدن چاه مزبور را تکذیب کرد**

عملیات حفاری چاه نفت‌شماره۲ سه دهستان، دیروز بعلت ریزش جدار آن متوقف شد ومادام که جدار آن ترمیم نشود کار حفاری تعطیل خواهد بود.

این خبر را آقای «کاراسانی» ایتالیائی یکی از متخصصین‌حفاری چاه شمارهٔ ۲ سه دهستان که از کارمندان عالیرتبهٔ شرکت حفاری «آجیپ» است، دیروز در اختیار خبرنگار ما دراصفهان گذاشت.

آقای «کاراسانی» درمورد شایعهٔ بنفت رسیدن چاه مزبور گفت: این شایعه بهیچوجه صحت نداردو مادام که حدود یکهزار و پانصد متر دیگر حفاری نشود، نمیتوان درمورد وجود یاعدم وجودنفت در این ناحیه اظهار نظر کرد ولی آثار وعلائمی بدست آمده که امیدما رابه‌کشف نفت افزایش داده‌است.

پدری که‌فرزندش را آتش زدو کشت، در دادسرافریادمیزد:

من فرزندم را کشته‌ام، مرااعدام کنید!

حسن شایان ـ

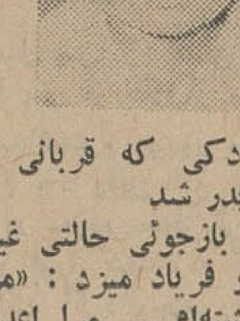

حسین، کودکی که قربانی خشم پدر شد

صبح امروزحسن‌شایان، مردی که کودك شش ساله خود را در آبادان با نفت آتش زد و کشت، درشعبه‌دوم‌دادسرای این‌شهرستان تحت بازجوئی قرار گرفت. حسن شایان هنگام بازجوئی حالتی غیر عادی داشت و فریاد میزد: «من فرزندم را کشته‌ام ... مرا اعدام کنید!»

شهبانو در شیراز

بقیه‌ازصفحه اول

از ظهر دیروز هواپیمای اختصاصی حامل شهبانو وسرکار علیه خانم فریدهٔ دیبا در فرودگاه‌شیرازبزمین نشست و آقایان علم رئیس‌دانشگاه پهلوی، پیرنیا استاندار فارس، تیمسار سپهبد مین‌باشیان فرماندهٔ ارتش سوم، فرماندار، شهردار و روسای ادارات شیراز و استادان دانشگاه پهلوی، اعضای شورای عالی بانوان و انجمن خیریه فرح پهلوی وگروهی از معاریف‌ازایشان استقبال کردند.

❋ **احساسات شورانگیز**

در مسیر اتومبیل حامل شهبانو هزاران نفر زن و مرد صف‌کشیده بودند و بشدت برای شاهنشاه و شهبانو و خاندان سلطنت ابـراز احساسات میکردند و در هر چند قدم اتومبیل حامل شهبانو بوسیله مردم گلباران میشد.

در مقابل ویلای سلطنتی درکاخ استانداری، خانم مزارعی مدیرهٔ دبیرستان ناظمهٔ شیراز وسرپرست دختران پیشاهنك فارس به علیاحضرت خیرمقدم گفت و

★ **در خوابگاه دانشجویان**

شهبانو فرح سپس به‌ویلای‌سلطنتی تشریف‌فرما شدند و پس از یکربع استراحت رهسپار باغ‌ارم گردیدند واز آنجا پیاده بخوابگاه‌دانشجویان که دربالای باغ ارم قرار دارد تشریف‌فرما شدند.

شهبانو، دیشب شام را بطور خصوصی درباغ ارم صرف کردند وساعت ۹٫۳۰ درجشن هنری دانشجویان‌دانشگاه‌پهلوی که بافتخار معظم‌لهاترتیب‌داده‌شده‌بود شرکت فرمودند.

❋ **اعطای گواهینامه ها**

ساعت ۱۰ صبح امروز، بمنظور اهداء گواهینامه‌های سه‌هزار نفر از نوسوادان کلاسهای مبارزه بابیسوادی شیراز، مراسم‌پرشوری در میدان‌حافظیه شیراز برگزار شد وعلیاحضرت شهبانو گواهی‌نامه‌ها را بنمایندگان نوسوادان اعطاء فرمودند.

پس‌از اهداء گواهی نامه های نوسوادان، علیا حضرت شهبانواز هنرستان اختر معدل شیرازی و کودکستان معدل بازدید کردندو آنگاه رهسپار دانشگاه پهلوی شدند.

❋ **در میان دانشجویان**

هنگامی که علیاحضرت‌شهبانو قدم بمحوطه‌دانشگاه پهلوی‌شیراز گذاشتند، احساسات بسیارشورانگیزی از طرف دانشجویان‌نسبت به معظم‌لها ابراز شد. یکی از دختران دانشجو دسته گلی تقدیم داشت و آقای علم رئیس‌دانشگاه خیرمقدم گفت. علیاحضرت‌شهبانو پس‌از ابرازتفقدنسبت بدانشجویان مدت یکربع در دفتر کار رئیس دانشگاه استراحت کردند وسپس قسمت‌های مختلف‌ازجمله‌بیمارستان سعدی وابسته بدانشگاه پهلوی مورد بازدید ایشان قرار گرفت.

پس‌از بازدید، شهبانو طبق برنامه قبلی بسالن ناهار خوری دانشگاه تشریف فرما شدندوناهار را در میان دانشجویان صرف فرمودند.

حدود ساعت شش بعد از ظهر امروز علیا حضرت‌شهبانو درجشن فارغ‌التحصیلی دانشگاه پهلوی شرکت میکنند و گواهی‌نامه‌های فارغ‌التحصیلان را اعطاء خواهند فرمود واز طرف دانشگاه، درجه دکترای‌افتخاری‌علم‌و هنربه‌معظم‌لها داده میشود.

شهبانوفردا مراجعت میکنند

ضمنا برنامهٔ بازگشت علیاحضرت شهبانو بتهران بتعویق‌افتادو معظم‌لها ساعت ۹ صبح فردا بتهران‌مراجعت خواهند فرمود.

فرداشب سالن جدید و مجلل

هتل میامی

باشرکت ٦٢ نفرازبزرگترین هنرمندان و هنرپیشگان جهان افتتاح میشود.

منتظر آگهی فردا باشید

تلفن ٦٢٢٤٣٢ و ٦٢٠٢٠٠

باتهام اشاعه اکاذیب تعقیب شد

سخنگوی وزارت دادگستری بخبرنگار ما گفت: در تعقیب درخواست دادستان دیوانکیفر از دادسرای تهران عضو یکی از اصناف که در سمینار عمومی صنف خطاهائی بدولت و ماموران دولت نسبت داده بود که نتیجه آن بنفع خصوصی چند نفر وانمود شده و اظهارات‌اودر جراید منتشر گردید. بدادسرای تهران احضار و از او تحقیق شد. چون نتوانست مدرکی ارائه دهد و فقط به نقل اظهاراتی از اشخاص دیگر اکتفا کرد، بموجب‌ماده۲۶۹ مکرر قانون مجازات عمومی باتهام اشاعه اکاذیب برای او قرارصادر و با اخذ تامین آزاد گردید و کیفر خواست نیز صادر شد.

هواپیمای توریستی

در آسمان قم دچار نقص فنی شدو اجبارادر بیابان‌فرودآمد

یکفروند هواپیمای یك موتوره که هنوز مشخصات‌آن معلوم‌نشده، هنگام پرواز در حوالی قم دچار نقص فنی‌شد ودر ۹ کیلومتری قم بفاصله یك‌کیلو متر از جاده تهران ـ قم‌در بیابان‌اجبارا فرود آمد.

طبق اظهار مامورین ژاندارمری هواپیمای مزبور توریستی بوده‌ودونفر سرنشین باسامی «برت» و «کوزون» داشته که بهیچیك صدمه‌ای نرسیده است. هواپیمای مزبور بمقصد اصفهان پرواز کرده بود که‌درحوالی‌قم دچار نقص فنی گردید و مجبور بفرود اجباری شد.

سیل وسرما

بقیه از صفحه اول

سیل در جاده ها

خبرنگارمادر رضائیه گزارش داد: براثربارندگی های چند روز اخیر جاده های اصلی رضائیه از جمله جاده خوی ـ رضائیه خراب شد و یك پل منهدم گردید

❋ **در شاهپور**

در نتیجه بارندگی های پی درپی در منطقه شاهپورآذربایجان، درقریه یکصد وپنجاه خانواری «تمر» شاهپور سیل جاری شد و ده خانه ویران گردید و به چهل خانه‌دیگر آسیب رسید.

براثر جاری شدن سیل در قریه «کوتمشك» شاهپور رودخانه «رولا» طغیان کرد و براثر خراب شدن خانه یکی از کشاورزان بنام «یوسفی» فرزند ۷ساله او بنام حیدر کشته شد.

براثر جاری شدن سیل در قریه «سیدحاجی» در گردنه قره‌تپه راه‌خوی شاهپور بمدت شش‌ساعت مسدودشد.

★ **تلفات سیل**

بدنبال ریزش باران توام با تگرگ شدیدی که از نیمه شب پریشب در ایلام و نواحی اطراف آغاز شد، در ایلام وبخش «چوار» سیل مهیبی‌جاری گردید وچندین خانه روستائی‌راخراب کرد و خسارات زیادی ببار آورد. سیلاب در بخش چوار، مردی بنام همت‌خان و زن و فرزند یکی از روستائیان بنام اردشیر را با خودبرد وخانه اردشیررا درهم‌کوبید

* **بارندگی مجدد**

طبق گزارش خبرنگار ما در تبریز: از نیمه‌شب گذشته هوای تبریزو حومه مجددا منقلب شد و بدنبال رعد وبرقی شدید و وحشتناك، ریزش باران شدید آغاز گردید که تاصبح امروز ادامه‌داشت. براثر بارندگی شدید دیشب، ششصد دستگاه تلفن شهری از کارافتادو سیلاب اکثر خیابان ها را فرا گرفت. میزان بارندگی دیشب تبریز ۱۹ میلیمتر گزارش داده شده است.

براثر بارندگی در اهر، جاده بین اهرـ کلیبر دچار سیل‌بردگی شده و رفت‌وآمد درآن بسختی صورت میگیرد. طی ۴۸ ساعت گذشته در اغلب کوهستانهای مناطق مختلف آذربایجان برف سنگینی باریـد

* **خانه‌ای سوخت**

دیشب ضمن رعد وبرق شدیدی در اطراف تبریز، ناگهان دربقعهٔ «زیارتگاه چهارقبرها» واقع در راسته‌کوچه تبریز بعلت‌فرودآمدن صاعقه حریقی رویدادوخانه‌سرایدار بقعه بکلی سوخت و بیش ازشصت هزارریال خسارت وارد آمد.

* **دو قربانی دیگر**

دیروز مرد ۵۵ ساله‌ای بنام‌غیب علی عاثمی کارگر شرکت راه‌آهن بین‌قطور ـ شرفخانه، که‌دچار سرمازدگی شده بود ناگهان بر زمین افتاد وجانسپرد.

همچنین مردی بنام‌نیت فرزندعلی که از قریه «وار» عازم خوی بود، براثر سرمای شدید در بین راه از پای در آمد.

هفتمین قربانی

براثر سیل مهیبی که درصحنه و اطراف جاری شد، در منطقه «بالاجوب» صحنه‌یك ساختمان‌وشش مغازه ویران گردید و در قریه بیدسرخ واقع در ۷ کیلو متری شرق صحنه مردی بنام رضا کریم نادری مورداصابت صاعقه‌قرارگرفت و کشته شد.

بدنبال تشدید بحران مرزی‌اسرائیل وسوریه نخست‌وزیر سوریه گفت:

حمله اسرائیل خاورمیانه را باتش میکشد

بیروت ـ ۱۱ اکتبر ـ یونایتدپرس ـ یوسف زعین نخست وزیر سوریه امروز اخطار کرد که تجاوز اسرائیل به سوریه سبب خواهد شد که سراسر این منطقه به‌آتش کشیده شود و سرانجام تبدیل به گورستان اسرائیل گردد.

اخطار نخست وزیر سوریه بدنبال تشدید وخامت اوضاع‌در مرز های سوریه و اسرائیل بعمل آمده است

امروز اشکول نخست‌وزیر اسرائیل نیز سفرای شوروی وامریکا وفرانسه وانگلستان را به حضور پذیرفت و وخامت اوضاع را به آنها گوشزد کرد.

نخست‌وزیر سوریه در اخطار امروزخود گفت آنها که اسرائیل را به تجاوز تحریك می کنند در مورد قصد سوریه برای دفاع از خودنباید هیچگونه تردیدی بخود راه دهند. وی گفت سوریه بهیچوجه قصد ندارد فعالیت چریکهای عرب‌را در اسرائیل قطع کند زیرا ما نگهبانان امنیت اسرائیل هستیم ما نمیتوانیم جلوی انقلاب‌اعراب اسرائیل را بگیریم.

دومین جت بوئینگ هواپیمائی

بقرار اطلاع دومین‌فروندهواپیمای جت‌بوئینگ ۷۲۷ هواپیمائی ملی ایران تا چند روز دیگر تحویل و شروع به پرواز های منظم خود در خطوط مختلفه خواهد نمود. بدین منظور هفته گذشته ۳ نفر نمایندگان هواپیمائی ملی جهت تحویل گرفتن هواپیمای مزبور بامریکا عزیمت نمودند.

حال نخست‌وزیر افغانستان بهتر شد

آنکارا ـ ۱۱ اکتبر ـ یونایتد پرس ـ محمد میوندوال نخست‌وزیر افغانستان امروزتوانست دربیمارستان دولتی آنکارا چند قدم راه برود. میوندوال روز ۸ سپتامبر برای یك بازدید رسمی وارد آنکارا شد اما بلافاصله بیمار گردیدودربیمارستان آنکاراتحت‌عمل جراحی قرار گرفت.

بررسی لایحه مالیات

بقیه از صفحه آخر

پهلوی نیز باید واقعا متشکرباشیم که در کار تشکیل زنان ایران، برهبری شاهنشاه آریامهر پیشقدم شدند و خدمات ذیقیمتی به جامعه زنان فرموده و میفرمایند. زنان ایران واقعا شایسته این توجه شاهنشاه آریامهر بودند. این‌بحق بودکه زنجیرهای اسارت از دست وپای زنان ایران باز شود. من برای بانوان ایران پیشرفت های بیشتری راآرزو می کنم.

❋ **کار عظیم**

آقای دکتر حسینی نماینده‌شهر کرد نیز از طرف‌فراکسیون‌پارلمانی حزب‌مردم در زمینه مسائل مربوط به‌جامعه زنان ایران صحبت کردو گفت: این نیروی فعال و بااستعداد متاسفانه سالهای دراز بدون‌استفاده مانده بود وزنان ایران مدتها جزو محجورین محسوب میشدند، من‌از پشت این تریبون مقدس بروح رضاشاه کبیر درود میفرستم که اولین قدم رادر راه آزادی زنان ایران برداشتند و شاهنشاه آریا مهر هم باتغییر قانون انتخابات و دادن آزادی کامل‌سیاسی واجتماعی بزنان آزادی زنان را تکمیل فرمودند. شاید مردم این عصر به عظمت کار بزرگی که شده متوجه نباشند. ولی مسلما نسلهای‌بعد بعظمت اینکار بزرگ بخوبی واقف گردند.

سازمان جدیدزنان ایران تحت ریاست عالیه والاحضرت شاهدخت اشرف پهلوی زنان ایران را به شاهراه ترقی و تعالی‌هدایت‌می‌نماید.

بازنشستگی کارگران

آقای حسین معتمدی نماینده‌اصفهان درباره بازنشستگی کارگران و قانون بیمه‌های اجتماعی کارگران صحبت کرد و اصلاح قانون بیمه های اجتماعی کارگران را بنحوی که رفع نگرانی کارگران از جهت بازنشستگی بشود وکارگران کشور بتوانند در دوران کهولت‌با اطمینان خاطر بزندگی ادامه دهندخواستار شد.

★ **مطرح شد**

دراینموقع مجلس وارد دستور شدو آقای‌سراج حجازی معاون پارلمانی‌وزارت کشور لایحه‌مربوط به شامل بودن افراد شهربانی به قوانین دادرسی و کیفر ارتش‌هنگام رسیدگی به جرائم آنان را تقدیم داشت.

آقای انصاری وزیر اطلاعات‌نیز آقای دکتر معتمد وزیری را بسمت معاون کل آن وزارتخانه معرفی نمودو سپس لایحه جدید مالیات بردرآمد برای شور اول مطرح گردید وگزارش کمیسیون و۲۳۶ ماده‌از ۳۳۱ ماده ویك ضمیمه‌لایحه قرائت گردیدو چون‌دیروقت بود ادامه‌قرائت موادبه‌جلسه‌روزیکشنبه آینده موکول شد.

❋ **تجدید انتخابات**

روز پنجشنبه هفته جاری مجلس شورایملی انتخابات هیئت رئیسه خود را تجدید خواهد کرد روز ۲۳مهر ماموریت هیئت رئیسه‌فعلی پایان میابد.

گربه ایرانی زنده شد!

بورنموت ـ انگلستان ـ ۱۱ اکتبر ـ رویتر ـ امروز یك گربه ایرانی بنام «موچن» که بطور تصادفی خفه شده بود از نو زنده شد و بروی زندگی لبخند زد! قضیه از این قرار بود که «موچن» از یك درخت کاج ۱۹ متری‌بالا رفته بود و پائین نمی آمد.

ناچار عده ای در صددپائین آوردن او بر آمدند و طناب حلقه شده ای را بطرف او پرتاب کردند تا آن را پائین بکشند اما حلقه طناب به گردن گربه افتاد و گربه را خفه کرد. اما پس از آنکه قلب «موچن» را ماساژ دادندو بکمك تنفس مصنوعی، گربه یکمرتبه شروع به نفس‌کشیدن کرد و زنده شد.

جوانان

با تیراژی عظیمتر
مطالبی دلپذیرتر
منتشر شد

دوشنبه ها روز جوانان است

۵۰۰ کیلو متر راه

دراستان کرمانشاهان ساخته‌میشود

برای متصل ساختن مراکز‌تولید محصولات کشاورزی به شهرهای‌عمده و مراکز مصرف، دراستان کرمانشاهان ۵۰۰ کیلو متر راه فرعی ساخته می شود و با استفاده ازاین رشته خطوط ارتباطی، یك میلیون نفر ازساکنان این استان، خواهند توانست تحولی در اوضاع اقتصادی و اجتماعی غرب کشور پدید آورند.

تاثیر راهها

تاشروع برنامه سوم، به‌مسئله ایجاد راههای فرعی چندان توجهی‌نمی شد وگذشته از طرحهای بزرگی که نتایجش عاید مناطق وسیعی از کشور میشد، در مورد اقدامات عمرانی محلی نیز تامین آب لوله کشی، برق و اسفالت شهرها مورد نظر بود. اما دربرنامه سوم بعلت‌اهمیت و تاثیری که احداث راه و جاده میان دهات‌و مناطق کشاورزی‌باشهرهاو مراکز صنعتی در بهبودوضع‌اقتصادی و بالابردن سطح زندگی‌مردم‌روستاها دارد، ساختن راههای فرعی یکی‌از اقدامات عمده و اساسی عمرانی قرار گرفت وبرای هر استان، طرح‌خاصی تهیه و تنظیم‌گردید. از جمله‌برای استان کرمانشاهان ساختن ۵۰۰ کیلو متر راه فرعی در نظر گرفته شد. مجموع اعتباراتی هم که‌جهت اجرای این طرح اختصاص یافته قریب ۲۰۰ میلیون ریال میباشد.

۳۰۰ کیلومتر

راههائی که با استفاده ازاعتبارات مزبور میبایستی دراستان کرمانشاهان ساخته شود، مراکز جمعیت ومناطق مختلف کشاورزی را که درسراسر این استان بصورت پراکنده و دور از هم قرار گرفته بیکدیگر متصل میسازد واز آنجا که در اطراف‌هر یك ازاین مراکز، عده زیادی‌ده و دهکده وروستا واقع شده‌بخوبی‌میتوان‌دریافت که استقرار این رشته خطوط‌ارتباطی چه فعالیتی در آن نواحی بوجودخواهد آورد ووضع کشاورزی و اقتصادی آن حدود را بکلی عوض خواهد کرد از جمله نقاطی که بوسیله این‌راه‌های فرعی بیکدیگر مربوط میشوند، میتوان این مراکز را نام برد: سرپل ذهاب ـ ایلام ـ سنقر ـ شیروانه ـ آجین ـ خسروآباد ـ شاه‌آباد ، جوانرود ماهیدشت. بعضی قطعات هم این مراکز را به مرکز استان یعنی‌شهر کرمانشاه متصل میسازد.

تاکنون در حدود ۳۰۰ کیلومتر ازاین راهها پایان یافته و بقیه که ۳۰۰ کیلو متر میشود در دست ساختمان است.

باید توجه داشت که برای‌برقراری ارتباط کامل میان دهات و روستاها و مراکز مختلف کشاورزی وصنعتی به راههای اصلی و مراکز مصرف، فعالیت سازمان برنامه به ساختن راههای فرعی که دربرنامه سوم پیش‌بینی شده محدود نخواهدگشت، بلکه از هم‌اکنون مطالعاتی در این زمینه برای تهیه طرحهای وسیعتری در جریان است تا دربرنامه چهارم بموقع اجرا گذاشته شود و این‌برنامه مفید ادامه یابد.

طرح جلب مشمولین

بقیه‌ازصفحه اول

وظیفه عمومی تهران اعلام کرد اینگونه مشمولین در اشتباهند و هرگز غیبت آنان بخشوده نخواهد شد. هر ارفاقی که امکان داشته تاکنون نسبت به مشمولین‌غایب‌شده است، باین ترتیب که تعداد زیادی‌از غائبین سنوات قبل با استفاده از قانون بخشودگی‌غیبت، درقرعه‌کشی ها شرکت کرده و معاف شده اند، در این میان مشمولینی بلا تکلیف مانده اند که به غیبت خود ادامه داده‌اند.

بهر حال، چون از سال آینده تامین احتیاجات ازمشمولین سنواتی صورت می گیرد، تکلیف مشمولین غایب‌باید روشن شود. بهمین‌لحاظ گروههای تجسسی مرکب از مامورین پلیس و ژاندارم برای جلب‌مشمولین غائب طبق برنامه ایکه تنظیم میگردد اقدام خواهند کرد.

نقل و انتقال فرهنگیان

بقیه از صفحه اول

نقل‌و انتقال مزبور برای حل مشکل این عده که فاصله منزل آنان تا محل تدریس زیاد بود بعمل آمد، تا ازنظر ایاب‌و ذهاب ناراحت نباشند.

با انتقال این‌عده مقامات‌وزارت آموزش‌و پرورش اعلام کردند که چون کادر معلمین‌در مدارس‌نواحی تهران تعیین شده است و نقل و انتقال‌جدید موجب‌بی‌نظمی کار در مدارس خواهد شد، از این ببعد دیگر نقل‌و انتقالی صورت نمی گیرد.

★ **دبیران شهرستانها**

خبرنگار ما همچنین می نویسد عده‌ای از دبیران شهرستان هاکه بتهران منتقل شده و تاکنون به تهران نرسیده‌اند بزودی از شهرستان هاخواهندآمدودراختیار مدارس قرار خواهند گرفت. دبیرانی که برای تکمیل کادر شهرستان‌هاازمیان‌فارغ‌التحصیلان دانشسرای عالی و لیسانسیه های آزاد استخدام شده بودند، به شهرستان ها اعزام شده‌اند.

مجالس ترحیم و یاد بود

خانواده های : ساعتچی . زمردیان . شمشمهانی . بدیعی . شفیع . سلیمانی

فوت دوشیزه **افسر الملوك ساعتچی** دبیر دبیرستان فرح پهلوی را باطلاع خویشان و عموم دوستان میرساند. مجلس ترحیم مردانه روز شنبه ۲۳ر۷ر۴۵ از ساعت ۳ تا ۵ بعد از ظهر در مسجد ارك و مجلس ختم زنانه روز چهارشنبه ۲۰ مهر ماه جاری از ساعت ۳ تا ۵ بعداز ظهر در منزل آن فقیده سعیده واقع در سه‌راه ژاله کوچه بزرگمهر شماره ٥٤ منعقد میباشد.

حاج محمد علی ساعتچی . محمد کاظم ساعتچی . حاج محسن ساعتچی . حاج علی ساعتچی . حاج جواد ساعتچی

بعموم افراد خانواده های عزادار مصیبت وارده را تسلیت میدهیم م.

با کمال تاسف فوت پدر عزیزمان **حاج محمد هادی حامدی** بزرك خاندان حامدی را به اطلاع بستگان و دوستان و کرمانشاهیان مقیم تهران میرساند. مجلس ختم مردانه فقیدسعید روز پنجشنبه ۲۱ مهرماه جاری از ساعت ۹ صبح تا ۱۱ در مسجد خانم فخرالدوله واقع در دروازه شمیران و ختم زنانه بعد از ظهرهمان روز از ساعت ۳ تا ٦ درمنزل غلامرضاحامدی واقع در خیابان شهناز کوچه ایران شماره ۱۵ منعقد خواهدبود.

حاج حسن حامدی . حسین حامدی . حاج محمد حامدی . غلامرضاحامدی . حاج‌غلامحسین صادق‌پور . محمد موسوی . سیف‌اله‌بشیری . سرهنك مسچی . سرگرد سراج . رستگار . سپاهی درانی . سلیمانی . علی موسوی . محمود عدولی

بعموم بازماندگان آنمرحوم مصیبت وارده را تسلیت میدهیم.

جناب آقای رسول هاشمی

مصیبت وارده را بشما وخانواده‌محترمتان تسلیت عرض مینمائیم.

مهدی اکبرزادگان . رضا اکبرزادگان

با نهایت تاثر فوت مرحوم **حاج علی‌اصغر سرشار** پدر بزرگوارمان را به اطلاع فامیل و دوستان میرساند. مجلس ترحیم آن مرحوم در تاریخ چهارشنبه بیستم مهر ماه جاری ازساعت ۳ الی ٥ بعداز ظهر در مسجد حاج ابوالفتح واقع در میدان شاه و ختم زنانه در همان روز در منزل شخصی آنمرحوم واقع در خیابان لرزاده کوچه اتابك از ساعت ۳ تا ٦ بعد از ظهر منعقد میباشد.

حاج عباس‌سرشار . رضا سرشار . حسن‌سرشار

خانواده های : سرشار . سرشارزاده . عسگری . موحدپور . حسینی پور . شهسوار . باوفا . خوش صفت . کاشانی . هویدا . غنائی . ملك‌عادلی . امینی نژاد . مجیر شیرازی . گیوی . گرامی‌فرد . حقیقت . جمشیدی . اکبرزاده دن . گیوه‌چی

با نهایت تاسف فوت مرحوم مبرور **حاج علی اصغر سرشار** بزرك خاندان سرشار را باطلاع دوستان و بستگان میرساند. مجلس ترحیم مردانه در روز چهارشنبه ۲۰ر۷ر٤٥ از ساعت ۳تا٥ بعد از ظهر در مسجدحاج‌ابوالفتح واقع در میدان شاه وختم زنانه در همان روز بعد از ظهر در منزل شخصی آنمرحوم واقع‌در خیابان لرزاده کوچه اتابك منعقد است از کلیه دوستان و آشنایان انتظار دارد با شرکت در مجلس ترحیم روح آنمرحوم راشاد وبازماندگان را تسلیتی فرمایند.

بعموم افراد خانواده های عزادار بویـژه بازماندگان آنمرحوم مصیبت وارده را تسلیت میدهیم.

با نهایت تاسف فوت مرحومه **بانو کشور سیمان** همسر دکتر مختار سیمان را باطـلاع میرساند. مجلس ترحیم از ساعت ۳ و نیم‌الی ٦ بعداز ظهر روز پنجشنبه ۲۱ مهر درکنیسای حئیم خیابان قوام‌السلطنه کوچه سیمی برگزار میگردد.

خانواده های : سیمان . حکیم . تاشکندی . مستن . پورمرادی . توکلی

تسلیت

افسران . درجه‌داران و کارمندان‌سازمان تعاون مصرف کادر نیرو های انتظامی بانهایت تاسف مصیبت وارده را بخانواده محترم گویا و ضرابی بویژه سرکار سرهنك ضرابی‌تسلیت عرض مینمایند.

سرتیپ رزم‌آراء

جناب آقای رضا سرشار

مصیبت وارده را بشما وخانواده محترمتان تسلیت عرض مینمائیم.

مهدی اکبرزادگان . رضا اکبرزادگان

تیمسار سرتیپ احترامی فرماندهی محترم تیپ ۲ نادری

افسران . درجه داران و سربازان گردان ۱۵ مصیبت وارده را به آن فرماندهی معظم تسلیت گفته بقاء عمروسلامتی‌آن‌خاندان‌محترم را از خداوند بزرك مسئلت مینمایند.

سرهنك ۲ ستاد ـ فرقانی

سرکار استوار شجاعی وسرکار پاسبان‌شجاعی

اینجانب بنمایندگی از طرف‌خودوافسران . همردیفان . درجه داران و افراد شهربانی‌خمین مصیبت وارده را تسلیت عرض مینمایم.

رئیس شهربانی خمین ـ سروان‌مافی

جناب آقای حاجی محمود ریسمانچی و بانو

با کمال تاثر مصیبت وارده را به آنجناب‌و فامیل معظم تسلیت عرض مینماید.

سرهنك ستاد سبحانی و بانو

سرکار ستوان یکم گودرزی

از طرف همکارانم مصیبت‌وارده رابسرکار تسلیت میگویم.

سرلشگر اسکندر کریمی

آ ـ ۱۹۳۱۹

تیمسار سرتیپ مهدی احترامی

افسران . درجه‌داران . سربازان لشگر ۱ گارد مصیبت‌وارده را به آن‌تیمسار وبازماندگان فقید سعید تسلیت میگویند.

سرلشگر عباس قره‌باغی

ا ـ ۱۹۲٤۷

دو ایرانی باتهام عضویت در یک باند قاچاق بین المللی در میلان دستگیر شدند

پلیس ایتالیا از یکی ازاین‌دوتن ۷ کیلو گرم مرفین بدست آورد

میلان ۱۰ اکتبر ـ خبرگزاری‌فرانسه ـ دیروز پلیس میلان دوقاچاقچی ایرانی بنامهای «انواری‌نقیان» (دانشجو)حمید حداد زاده (کارگر) راباتهام قاچاق مواد مخدره دستگیر کرد .

مامورین پلیس از تابستان‌گذشته قاچاقچیان را تعقیب میکردند و یك کارآگاه میلانی ردپای انواری را در ترکیه بدست آورده بود.

انواری سه روز قبل واردمیلان‌شد ودیروز هنگامی که هفت کیلومورفین خالص بارزش یك میلیون و ششصد هزار فرانك و مقداری گردخاکستری رنك را بیکی ازواسطه‌ها تحویل‌میداد دستگیر شد ، ولی شخص اخیرموفق بفرار شد و درعوض یکی ازهمدستان انواری بنام حدادزاده از طرف پلیس بازداشت گردید تحقیقات‌برای کشف این شبکه قاچاق که ظاهرا در خاور میانه ، خاوردور ، فرانسه ، ایتالیا، سویس ، آلمان‌وامریکا فعالیت دارد آغاز شده است .

حوادث تلخ و شیرین از گوشه و کنار شهر

بجای عرق چاقو خورد

* غفور تهامی اصل که حاضر نشد باصرار دوستش نصرت توکه کند و درکافه بااو عرق بخورد از دست او چاقو خورد .

غفور گفت نصرت مرا به کافه برد ، ولی من چون‌عرق نخورده بودم حاضر نشدم‌حتی باصرار نصرت قولی را که‌به پدرم داده بودم‌زیرپای‌بگذارم وعرق بخورم ،این امر سبب رنجش نصرت شد و مسئله‌را بزرك جلوه داد و مراچاقوزد.

عاشق شوهر خواهر

* رابعه ۱۹ ساله که عاشق شوهر خواهرش شده است دیشب خودرا مسموم کرد.

اوگفت چون پدرم متوجه این عشق من‌شدتصمیم گرفت مرا شوهر بدهد . او برای شوهری من مردی راانتخاب کردکه قبلا چهاربار ازدواج کرده است ، ولی چون من حاضر نمی‌شدم با این مرد ازدواج کنم می‌خواهد مرا از خانه‌اش اخراج کند و بهمین جهات خودرا مسموم کردم.

نی‌قلیان بجای چماق

* آقای کیانزاد بازپرس دادسرا دیروز مردی را که همسر خودرا با نی‌قلیان آنقدر زده بوده که پزشکی قانونی برایش ۱۴ روز درمان کرده بود بازداشت کرد .

این مرد حسن نام دارد و ۵۰ ساله‌است حسن که‌اخیرا بافاطمه ۲۰ ساله ازدواج کرده گفت فاطمه بدون اجازه اواز خانه بیرون می‌رفت و چون‌به تذکرات او توجه نمی‌کرداو را در اطاقی محبوس ساخت وبانی‌قلیان اورا کتك‌زد .

حسن می‌گفت سه همسر قبلی خودرا بعلت اینکه بدون اجازه‌او از خانه بیرون می‌رفتند طلاق‌داد ، ولی به‌فاطمه علاقه دارد و نمی‌خواهد او را طلاق دهد و کتك‌زدن او نیز برای تنبیه بوده است.

ترس از زن

* احمد کریمی ۴۹ ساله که‌باتهام‌دزدی توسط‌ماموران ژاندارمری دستگیر شده‌است گفت چون شب دیر شده‌بود از ترس زنم بخانه نرفتم وبه قهوه‌خانه‌ای رفتم و در آنجابا دزدان آشنا شدم‌باآنهابدزدی

عشق بمعلم سرخانه

*دیروزدختر ۲۰ساله‌ای که عاشق معلم سرخانه خودشده خودرا مسموم کرد او پروین نامدارد و تصمیم دارد برای ادامه تحصیل بامریکا برود.

پروین گفت پدرم از چند ماه پیش معلمی‌رابرای‌تدریس انگلیسی بمن ، استخدام کرد واو هفته‌ای سه‌بار بخانه ما می‌آید . من عاشق او شده‌ام، ولی اوباین بهانه‌که زن دارد حاضر نیست مرابگیرد وچون اصرار کردم از ادامه تدریس نیز خودداری کرد و من از زندگی سیرشدم و خودم را مسموم کردم .

یک باند جعل گواهینامه‌رانندگی کشف‌شد

رابط باند جاعلین وسه تن از خریداران گواهینامه

اعضای یك باند که گواهینامه رانندگی جعلی می فروختند در بخش ۱۵ تهران دستگیر شدند .

دیروز به آقای ستوان روحانی افسر تجسس کلانتری ۱۵اطلاع‌رسید که اعضای یك باند ،گواهی نامه رانندگی جعلی تهیه می کنند و با دریافت هزار تومان در اختیار متقاضیان می گذارند .

بانشانی هائی که شخص‌ناشناس تلفنی اعلام داشته بود این افسر باتفاق ماموران خود داود پروین ، داود نوروزی و عباس متولی را که از این باند گواهی‌نامه جعلی‌خریده بودند دستگیر کردند .

ضمن‌بازجوئی‌وتحقیقات مفصلی‌که از این‌سه نفربعمل آمد معلوم شد که شخصی بنام بهلول که فعلا متواری است گواهی نامه های رانندگی را جعل می کرده وبوسیله‌آقای‌تاری‌وردی معروف (به‌علی‌سلمانی) که واسطه معامله بوده بادریافت هزار تومان

در اختیار متقاضیان می گذاشته باند تلاش ماموران کلانتری آغاز است. علی سلمانی واسطه فروش گواهی‌نامه های جعلی دستگیر و به کلانتری جلب گردید .

علی‌سلمانی در بازجوئی اظهار داشت من در مورد صدور و تهیه گواهی نامه های جعلی بهیچوجه دخالتی ندارم و تنها رابط بودم و بهلول این گواهینامه ها را در اختیار من‌می‌گذاشت و من آنها را می فروختم و حق‌الزحمه خودرا دریافت می داشتم .

باتوجه باظهارات علی سلمانی و دارندگان گواهی نامه های جعلی برای دستگیری « بهلول» جاعل گواهی نامه ها و سایر اعضای این

دندانپزشکی باتهام حمل تریاك دستگیر شد !

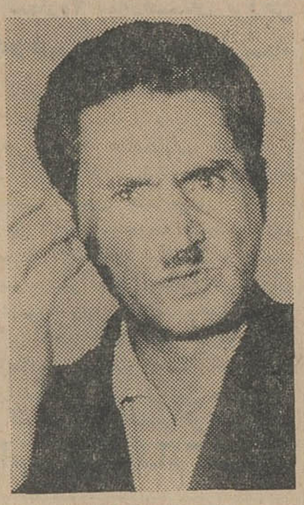

دندان پزشك

یك دندانپزشك که‌باتفاق شاگردش تریاك حمل میکرد وسیله ماموران تجسس کلانتری بخش ۱۵ دستگیر گردید و تحویل دادسرای تهران شد .

ساعت ۵ بعدازظهر دیروز هنگامیکه ماموران تجسس کلانتری ۱۵ازخیابان شیروخورشید عبور میکردند به دو مرد که‌بسته‌هائی درزیر بغل داشتند مشکوك شدند .

یکی از آنها خود رادکتر عنایت‌اله محبی دندانپزشك‌معرفی‌میکرد‌ماموران کلانتری بسته‌ای را که او زیربغل داشت از وی گرفته و پس‌ازبازکردن این بسته مقدار نیم کیلو تریاك بدست آمد .

شخص‌دیگری که همراه محبی‌بود نیز بسته دیگری دردست داشت که در آن بسته نیز نیم کیلو تریاك کشف گردید .

ماموران تجسس دکتر عنایت‌اله محبی و قاسم چهرقانی شاگرد اورا بکلانتری جلب نمودند .

دربازجوئی قاسم چهرقانی اظهار داشت من شاگرد دکتر هستم و تریاکها را او بمن داد تا به مطب‌او واقع در میدان گمرك اول خیابان شیروخورشید ببرم و بهیچوجه از جریان کار دکتر خبری ندارم .

مردی باتهام قتل زن سابقش محاکمه میشود

شعبه سوم دادگاه جنائی امروز محاکمه مردی را که باتهام قتل همسر سابقش دستگیر شده بود آغاز کرد .

دادستان برای متهم که اسمعیل پیروزی نام دارد و در شهریور ماه سال گذشته مرتکب قتل شده باستناد ماده ۱۷۰ قانون مجازات عمومی تقاضای مجازات اعدام‌کرده است .

پرونده حاکیست دوساعت بعداز ظهر روز سیزدهم شهریور ماه‌سال گذشته «اسمعیل‌پیروزی‌برای‌ملاقات فرزندش پوران که نزد همسر مطلقه‌اش زهرا بود بخانه شماره۱۴ کوچه احمدی خیابان کرمان (در شرق شمیران) وارد شد و در همین

خانه مرتکب قتل گردید .

وی که ۲۹ سال از عمرش میگذرد وریخته‌گراست ۱۲ سال قبل با زهرا کندی ازدواج کرد واز او دارای سه فرزند شد که دونفرشان مردند واین زن وشوهر موقع طلاق تنها یك دختر ۵ساله بنام پوران داشتند .

اسمعیل ۱۸ ماه قبل از حادثه براثر اختلافاتی که بازهراداشت اورا طلاق داد وپوران را برای نگهداری به او سپرد . وی با قراری که در محضر گذاشته بود روزانه ۲۵ ریال برای نگهداری فرزند خود به‌زهرا می‌پرداخت .

اسمعیل پس از متارکه بازهرا، زن دیگری گرفت ، ولی بعضی اوقات برای دیدن فرزندش بسراغ زهرا میرفت .

روز حادثه اسمعیل ظاهرا برای دیدن فرزندش بخانه زهرا رفت، ولی چند دقیقه پس از ورودوی‌بخانه زهرا صدای زدوخورد آنها بگوش رسید و موقعی همسایه ها مداخله کردند که زهرا بضرب چاقوی اسمعیل کشته شده بود.

اسمعیل پس از کشتن زهرا گفت زهرا پس از طلاق‌از سرمن دست برنمیداشت و هرروز مزاحم‌من‌وزن تازه‌ام بود واین امر زندگی تازه مرا در معرض خطر قرار داده بود یکبار اورا کتك زدم که از دستم شکایت کرد وچند روز بزندان افتادم ،ولی باز از من دست‌نکشید وهمه تعهداتی را که در کلانتری ودادسرا میداد زیر پای گذاشت‌و بخانه من می‌آمد و مزاحمت ایجاد میکرد.

اخیرا بچه‌ام را هم نشانم نمیداد دلم برای بچه‌ام تنك شده بودبرای دیدنش بخانه زهرا رفتم ، زهرا مانع شد بالتماس از او خواستم اجازه دهد دخترم را که درخواب بود ببوسم واز خانه بیرون بروم، ولی اوبمن گفت اگر میخواهی مزاحمت نشوم باید زن تازه‌ات را طلاق بدهی ومرا عقد کنی . من قبول نکردم اوهم نگذاشت بچه‌ام رابوسم وبنای داد و فریاد گذاشت ترسیدم همسایه‌ها دوباره‌جمع‌شوند وآبرویم برود واتهامی بمن نسبت بدهد که دهانش را گرفتم و زدوخوردی میان ما روی داد ودیگر نمیدانم چه شد .

۶۰ روز خجسته تقویم

از فردا صبح درسینماهای

دنیا ـ نادر ـ رامسر

مراد ـ فلور ـ جی ـ کارون ـ جهان ـ ماندانا

برای اولین مرتبه شاهکاری ارزنده و دلپذیر از «راج‌کاپور» هنرمند محبوب سینمای هند رقص و آوازهای‌این‌فیلم بزرك را تاکنون در هیچ فیلم دیگری ندیده و نشنیده‌اید

چهارراه و چهار زن

راج کاپور
مینا کوماری
شمی کاپور
نیمی

از فردا صبح درسینماهای

سانترال ـ تاج

رقص و موزیك و شادی و جوانی در فیلمی مفرح‌ونشاط‌آور

الویس پرسلی

جویسلین لین
جولی آدامز
در فیلم
قلقلکم بده

Tickle Me

محصول کلمبیا

سینماسکوپ رنگی

بزرگترین و مجلل ترین سینمای پایتخت

نیتون

افتتاح میگردد

درنیمه دوم مهرماه تشکیل میشود :

کلاس منشیگری

دوره ٤ ماه ـ ماهی ۸۰۰ ریال

زیرنظر دکترحاج سید جوادی ـ دکتر سلطانی ـ مهرانگیز علیزاده

شامل: ماشین‌نویسی ـ حسابداری ـ دفترداری ـ نامه نگاری ـ بایگانی ـ آداب معاشرت ـ آشنائی باماشین های جدید حساب

برای نامنویسی همه روزه ـ صبح و بعدازظهر ـ بدبیرخانه انجمن دوشیزگان وبانوان(خیابان‌شاهرضا ـ خیابان فرصت ـ شماره ۷۳ ـ تلفن ۶۹۷۱۵ ـ ۶٤٤۹۶ ـ ٤۰۲۱۱) مراجعه فرمائید .

لباسی که با قرقره «ستاره نشان سوئدی» دوخته شود مورد اطمینان و تحسین است

شکایت ایرانیان مقیم «دکن»

آمروز اطلاع حاصل شد که بدنبال شکایات واصله از ایرانیان مقیم دکن، واقع در ایالت «اندراپراوش» هند مبنی بر محدودیتهائی که مسئولان این ایالت برای ایرانیان قائل میشوند، وزارت خارجه طی تلگرامی به سفیر ایران در دهلی نو دستور داده فورا به جریان رسیدگی کرده و گزارش کاملی درباره این شکایتها بمرکز ارسال دارد. از طرف دیگر، یك سخنگوی سفارت هند امروز به خبرنگار ما گفت که وزارت خارجه ایران در این باره با سفارت هند نیز تماس گرفته و توضیحاتی خواسته است.

سخنگوی مذکور افزود که سفارت هند در تهران نیز با وزارت خارجه کشور متبوع خود تماس حاصل کرده وخواسته است فورا باین شکایتها رسیدگی شود.

این سخنگو افزود: درصورت ثابت شدن صحت شکایتهای ایرانیان مقیم دکن، دولت مرکزی هند تمام اقدامات لازم برای رفع شکایت و تبعیض از آنان بعمل خواهد آورد.

تولیدفرش ماشینی درایران

در سمینار فرش مشهد مطرح میشود

تولیدفرش‌ماشینی‌در ایران در سمینار فرش که روز ۲۷ مهر ماه جاری در مشهد تشکیل می شودمورد بحث قرار خواهد گرفت.

خبرنگار «اقتصادی» ماامروزکسب اطلاع کرد که عده ای ازبازرگانان وتولید کنندگان فرش در نظر دارند نسبت به این موضوع شدیدا اعتراض نمایند.

خبرنگارما اضافه می کند که در سمینار مسئله استاندارد مواداولیه فرش نیز مورد بررسی واقع خواهد شد.

سمینار فرش تا آخر مهر ماه ادامه خواهد داشت و در آن تولید کنندگان، صادر کنندگان و کارشناسان فرش وهمچنین آقایان دکتر عالیخانی وزیر اقتصاد، خسرو شاهی رئیس اطاق بازرگانی تهران‌و عده ای ازنمایندگان‌اطاقهای‌بازرگانی وصنایع و معادن شرکت خواهند کرد.

افتتاح رستوران کلبه در اصفهان

در حضور آقای استاندار و تیمسار ریاست شهربانی و عده‌زیادی از رجال و معاریف اصفهان رستوران کلبه درکنار رودخانه زاینده رود افتتاح گردید. این ستوران که دارای موزیك و دکوراسیون و غذاهای کاملا ایرانی است با تشویق و همکاری بسیار نزدیك سازمان جلب سیاحان توسط آقای مصطفی‌دائی‌زاده که سالها است در امور توریسم اصفهان اقدامات جالبی بعمل آورده و در حال حاضر نیز دارای آژانس توریستی مستقلی میباشند دائر شده است. درامور دکوراسیون نیز آقای مایرو مدیر رستوران هتل شاه عباس همکاری موثری داشته که زحمات ایشان قابل تقدیر است. شکی نیست‌این‌رستوران مورد توجه اهالی اصفهان بویژه توریست های خارجی که‌باصفهان می‌آیند قرار خواهد گرفت.

در عکس بالا آقای دائی‌زاده به آقای استاندار درباره امور رستوران توضیح میدهد.

اولین ثمره تعلیمات خلبانی «هما»

بقرار اطلاع هفته گذشته اولین خلبان جوان ایرانی که از ابتدا و مستقلا بوسیله هواپیمائی‌ملی ایران تحت تعلیم قرارگرفته و موفق شده است به میهن مراجعت کرد.

ایشان آقای کسروی ۲۳ ساله میباشد که باتفاق ۷ نفر دیگر ۱۸ ماه قبل با گذراندن آزمایشات مشکل از میان ۷۰۰ داوطلب انتخاب شده و پس از طی دوره مقدماتی در تهران به‌امریکا اعزام گردیدند. آقای کسروی در آمریکا در یکی از بهترین کالج های جهان در نوع خود بنام American Flyers شروع به فرا گرفتن فن خلبانی نموده و قبل ازسایر رفقای خود بانمرات درخشان و نتایج ممتاز از عهده آزمایشهای لازم برآمده و موفق باخذ گواهینامه های زیر گردیده است.

1— PRIVATE PILOT LICENCE
2— INTERNATIONAL COMMERCIAL PILOT LICENCE
3— INSTRUMENT RATING
4— MULTI ENGINE RATING

شاهنشاه و ایوب‌خان

بقیه‌ازصفحه اول

*** مذاکرات تهران**

در مدت اقامت خود در تهران، پرزیدنت ایوبخان میهمان شاهنشاه خواهند بود و هرچند برنامه رسمی برای این سفر تهیه نشده، ولی گفته میشود که روز یکشنبه‌شاهنشاه و پرزیدنت ایوبخان برای شکار به نواحی گرگان تشریف‌فرما خواهند شد.

کارشناسان مسائل مربوط به ایران و پاکستان و ترکیه باتوجه‌به مذاکرات اخیر سران ترکیه وایران و ترکیه و پاکستان میگویند بعضی از جنبه‌های سنتو مورد بررسی و تجدید نظر قرار خواهد گرفت و حضرت رئیس‌جمهوری پاکستان در سفر خود به ایران، دراین زمینه مذاکراتی را که باسفر پرزیدنت سونای درتهران‌وراولپندی آغاز شده بود ادامه خواهند داد.

ناظران سیاسی در تهران اظهار نظر میکنند که‌در مذاکرات‌شاهنشاه با حضرت رئیس جمهوری پاکستان مسئله تلفیق پاره‌ای از طرح های اقتصادی سنتو و سازمان همکاری منطقه‌ای برای عمران که بهم‌شباهت دارند، مورد مطالعه قرار خواهد گرفت.

کنفرانس بین‌المللی تلویزیون ایران

دیروز کنفرانس بین‌المللی تلویزیون ایران و تلویزیون «ا-بی-سی بین‌المللی» در محل تلویزیون ایران با حضور عده کثیری‌ازارباب جرایدوخبرنگاران تشکیل شد.

کنفرانس با بیانات آقای دکتر محمودی مدیر تلویزیون ایران گشوده شد و سپس پیرامون «تلویزیون‌در عصر فضا» مذاکراتی بین نمایندگان ۳۶ کشور شرکت کننده انجام گرفت.

این کنفرانس بدنبال جلسه‌ایست که در چهار ماه قبل در مکزیکو سیتی پایتخت مکزیك تشکیل‌شد و قرار است بعد از پایان این دوره از کنفرانس، جلساتی‌نیز درکشور های‌دیگر آسیا و اروپا تشکیل گردد.

منظور اصلی از تشکیل کنفرانس بین‌المللی «تلویزیون درعصرفضا» بررسی امور تلویزیونی وپیشرفت های وسایل ارتباطی از طریق‌اقمار مصنوعی، پایگاه های فضائی و آینده تلویزیون در جهان وطرق استفاده از اقمار مصنوعی جهت ارتباط تلویزیونی کشور ها با یکدیگر است.

از جمله شخصیت های شرکت کننده کنفرانس تلویزیونی تهران آقایان پاتریك بترینو مدیرقسمت فروش تلویزیون «ا-بی-سی بین-المللی» و آقای هاردی ژاکوبز مدیر روابط عمومی تلویزیون مذکور است.

ارزیابی پیشرفت برنامه سوم

آقایان «مك دیارمید» و «هاب-بوتسل» نمایندگان‌اقتصادی بانك بین‌المللی روز چهارشنبه این‌هفته وارد تهران خواهند شد.

نمایندگان بانك جهانی یکماه‌در ایران توقف خواهند کرد و دراین مدت پیرامون وضع‌اقتصادی ایران وپیشرفت های برنامه سوم بررسی هائی انجام خواهند داد.

آقای «برگان» یکی دیگر از نمایندگان بانك بین‌المللی چند روزیست که در تهران درباره‌طرح های راهسازی مشغول مطالعه‌است.

خبرنگار ما در گزارش خود میافزاید که‌مسئولان سازمان‌برنامه اکنون سرگرم ارزیابی و عملیات انجام شده برنامه سوم میباشند.

بجای پول چاقو خورد!

* عادل حسن پور که از پرویز و مصطفی طلبکاراست دیروز آنهارا تهدید کرد که علیه‌شان شکایت خواهدکرد.

وی دیشب هنگام ریزش باران برای بازکردن ناودانها به‌پشت‌بام رفت و موقعیکه از پشت‌بام به‌داخل خیابان‌نگاه کرد پرویز و مصطفی را در حال دزدیدن اتومبیل خوددید بدنبال آنهادویدتادستگیرشان کند که یکی از آنها او را چاقوزد و گریخت.

ماهی سفید

بقیه از صفحه اول

در دریای خزر توسط ۳۶ شرکت تعاونی روز اول آبان آغاز می‌شود. در همان روز بین ده تا پانزده تن ماهی سفید یخ زده وکفال وانواع دیگر در ۳۵۰تا ۳۶۰ فروشگاه مجهز به یخچال در تهران برای فروش به مردم عرضه می شود کوشش خواهد شد که بطورمتوسط روزانه همین مقدار ماهی در تهران توزیع گردد

*** ماهی سفید**

قیمت ماهی سفید در تهران‌کیلوئی ۸۰ریال خواهد بود و انواع دیگر هم بهمان قیمت سال قبل عرضه خواهد شد.

ماهی سفید از شرکت تعاونی کیلوئی ۶۰ ریال خریداری می - شود وبعد از خریداری با کامیون به بندر پهلوی و مراکز دیگر که دارای سردخانه می باشند حمل می گردد. ماهی بعد از شستشو ظرف ۳۴ساعت منجمد می شود و آنگاه‌با اتومبیل های سردخانه دار به تهران حمل و در اختیار شهرداری تهران گذارده می شود.

برای تمام این‌عملیات‌کیلوئی ده‌ریال هزینه پیش‌بینی شده است و ده‌ریال دیگر هم سود فروشنده میباشد.

محدودیت‌صید

مدیر عامل شیلات در توضیحات خود اضافه کرد: در سال جاری‌علاوه برتهران در شمال هم ماهی توزیع خواهد شد.قرار است در شهرهای مختلف فروشگاههائی دائرشود تاماهی منجمد شیلات‌باقیمت ثابت‌بمردم‌عرضه گردد.

در مورد محدودیت صید آقای ملایری گفت: محدودیت صید یك برنامه‌چند ساله است و امسال هم مثل سال‌قبل همان محدودیت برقرار خواهد بود. ولی ادامه محدودیت نشانه کم بود صید نیست. زیرامحدودیت سال‌قبل موجب شد که‌نسل ماهی ازمخاطرات صید بی‌رویه نجات یابد ودر نتیجه ذخائر آن افزایش پیدا کند. امسال اگر هوا مساعد باشد، احتمالا صید بیشتری انجام خواهد گرفت.

درسال قبل برای تکثیر ماهی‌سفید وانواع دیگر، اقدامات موثری انجام گرفت که نتایج آن در سالهای بعد نمودار خواهد شد وتاحصول این‌نتایج محدودیت صید ادامه خواهد داشت.

اتومبیل‌تختی بسرقت رفت

خبرنگار ما اطلاع میدهد روز گذشته‌اتومبیل آقای‌غلامرضاتختی قهرمان کشتی جهان را بسرقت بردند.

آقای تختی اتومبیل فولکس‌واگن سبز رنك خودرا که شماره آن ۷۷۳۶ تهران ۲۱ بود در خیابان غزالی خیابان‌شمالی سفارت‌شوروی پارك مینماید و پس از انجام‌کار بسراغ اتومبیل می آید ولی اثری از اتومبیل نمی بیند. آقای تختی فورا جریان را به مقامات‌انتظامی اطلاع میدهد ولی هنوز خبری از اتومبیل بدست نیامده است.

کشف ۲۵ صندوق سیگار

ماموران اداره مبارزه باکشف قاچاق دخانیات دیروز منوچهر افراسیابی و برادرزاده‌اش ابراهیم راباتهام حمل ۲۵ صندوق سیگار خارجی قاچاق دستگیر کردند. این دوتن هنگامیکه بایك کامیون سیگارها را به‌تهران می‌آوردنددر سه‌راه آذرین (امامزاده حسن)، دستگیر شدند.

تهران و کوالالامپور

بقیه از صفحه آخر

سفیر مالزیا

ایران و مالزیا تاکنون رابطه سیاسی نداشتند. خبرنگار ما از قول‌منابع موثق گزارش میدهدکه انتظار میرود مالزیا نیز بزودی سفیر خودرا درایران تعیین‌ومعرفی نماید.

بدنبال سفر «تنکو عبدالرحمن» نخست وزیر مالزیا که از اول تا چهارم مهرماه در تهران اقامت داشت، اعلام شده بودکه بزودی بین‌ایران و مالزیا روابط سیاسی برقرار خواهد شد.

هدف نخست وزیر مالزیا ازاین سفر آن بود که شخصاازشاهنشاه ودولتایران بخاطر تلاشهائی که درراه عادی کردن روابط سیاسی مالزیاو پاکستان بعمل آورده‌بودند تشکر نماید.

کوالا لامپور و کراچی در آستانه جنگهای هندو پاکستان به دنبال اظهارات ضدپاکستانی‌نماینده مالزیا درشورای امنیت قطع‌رابطه کرده‌بودند.

پس ازپایان جنك در شبه قاره هند شاهنشاه اقدامات دامنه‌داری را جهت عادی کردن مناسبات دیپلماتیك میان دو کشور مسلمان پاکستان و مالزیا آغاز کردندو آقای عباس آرام نیز یك‌بار به پاکستان رفت و دراین باره با پرزیدنت ایوبخان و وزیر خارجه پاکستان مذاکراتی نمود.

سرانجام، پس از چندین ماه تلاش، مساعی شاهنشاه به نتیجه رسیدو دو کشور در تاریخ ۱۷ شهریور گذشته رسما روابط خود را ازسر گرفتند.

اینك، بابرقرار شدن مناسبات سیاسی بین ایران و مالزیا، پاره‌ای ازکارشناسان حدس میزنندامکان داردسفیر مالزیا در پاکستان که بزودی تعیین خواهد شد بسمت سفیرآنکشور در تهران نیز معرفی گردد.

مالزیا هنوز از ایران‌برای‌سفیر خود پذیرش نخواسته است.

عزیمت تیم وزنه‌برداری‌ایران

بعدازظهر دیروز تیم‌وزنه‌برداری ایران بسرپرستی آقای مجیدبختیار رئیس فدراسیون وزنه‌برداری‌ایران جهت شرکت در مسابقات جهانی وزنه‌برداری عازم آلمان شرقی گردید.

مسابقات وزنه‌برداری جهانی از روز ۲۲ مهرماه باشرکت تیم های وزنه‌برداری دنیا در آلمان شرقی آغاز زمیگردد.

پس از خاتمه مسابقات جهانی تیم وزنه‌برداری ایران به کشور لهستان میرود و در آنجا نیز دریك مسابقهٔ بین‌المللی شرکت خواهند نمود.

تقویم اطلاعات

سه شنبه ـ نوزدهم مهر ماه ۱۳۴۵ـ بیست‌و ششم جمادی‌الثانی ۱۳۸۶ـ یازدهم اکتبر ۱۹۶۶

اذان صبح ساعت ۴ و ۳۶دقیقه
طلوع آفتاب ساعت ۶و۶دقیقه
غروب آفتاب ساعت۵و۳۷دقیقه

برنامه امشب

تلویزیون ایران

۵ر۰۰ سرود شاهنشاهی ـ اعلام برنامه
۴ر۰۰ـ کارتون
۳۰ر۰۰ـ نقاشی
۴۵ر۰۰ـ وایا
۶ر۰۰ـ برنامه باشگاه تاج
۶ر۱۵ـ صفحه اول‌روزنامه‌اطلاعات
۶ر۳۰ـ چتربازان
۷ر۰۰ـ فیلم موزیکال
۷ر۱۵ـ قرعه‌کشی نهائی برنامه منشور شانس
۷ر۳۰ـ اخبار وفیلمهای خبری
۸ر۰۰ـ موسیقی وزارت فرهنگ‌و هنر
۸ر۳۰ـ «بری میسن»
۹ر۳۰ـ برنامه فیلیپس
۱۰ر۰۰ـ عقیده شما چیست؟
۱۰ر۱۵ـ برنامه سینمایی فیلم «سایه مرگ» امریکائی دوبله بفارسی

برنامه امشب

تلویزیون امریکا

۳ر۳۰ـ فیلم سینمائی
۴ر۴۵ـ فیلمهای کارتون
۵ر۳۰ـ دنیای عجیبی است
۶ر۰۰ـ خلاصه اخبار جهان
۶ر۰۵ـ گزارش نیرو های‌مسلح
۶ر۳۰ـ پیشه من چیست
۷ر۰۰ ـ برنامه «آزی‌وهاریت»
۷ر۳۰ـ کارآگاه رسمی
۸ر۰۰ـ کشتی رودخانه
۹ر۰۰ـ خلاصه اخبار جهان
۹ر۱۵ـ نام من «باربارا» است
۱۰ر۰۵ـ نمایش امشب

پیش‌بینی هوا

هوای نواحی خوزستان، شیراز، بلوچستان و شهرهای شرقی صاف وگاهی کمی ابری وغبار آلود است. هوای تهران وسایر نقاط کمی ابری، دربعضی‌ساعات همراه بارگبار و رعد و برق در ارتفاعات خواهد بود.

گرمترین نقطه اهواز باحداکثر ۳۸ وحداقل ۲۴درجه، سردترین نقطه تربت با حداکثر ۲۰ وحداقل ۳ درجه حداکثر درجه حرارت تهران ۱۹ وحداقل ۱۲ درجه است.

گروه فرهنگی خوارزمی

آموزشگاه زبانهای خارجی (ابونصر فارابی) برای کلاسهای زیر ثبت نام میکند.

۱ـ کلاسهای‌انگلیسی ترم پائیزی
۲ـ کلاسهای‌علوم‌بزبان انگلیسی برای دانش‌آموزان ششم ریاضی و ششم طبیعی.
۳ـ کلاسهای تقویتی برای دانش‌آموزان

ثبت نام همه روزه از ساعت ۴ونیم تا ۸ بعد از ظهر نشانی ـ مقابل‌خیابان‌شرقی دانشگاه ـ بیست متری دوم چهارراه سزاوار.

دکتر حسن بهداد

جراح متخصص بیماریهای زنان، زایمان و نازائی
آدرس: خیابان جامی روبروی کوی اطاق بازرگانی (کوی‌ماد) پلاك ۱۳۹ تلفن مطب و منزل ۴۵۷۶۷
پذیرائی: ۴ تا ۸ بعدازظهر.

آگهی دعوت صاحبان سهام

نظر باینکه مجمع عمومی فوق‌العاده مورخه۳۱ر۶ر۴۵ بعلت عدم حضور اکثریت تشکیل نگردید بدینوسیله برای دومین مرتبه‌از صاحبان سهام شرکت سهامی آجرسازی خوزستان دعوت میشود جهت تشکیل مجمع عمومی فوق‌العاده‌شرکت که‌در ساعت پنج‌بعداز ظهر روز پنجشنبه ۲۸ مهر ماه ۴۵ در دفتر شرکت واقع در آبادان تشکیل میشود حضور بهمرسانند.

دستور جلسه:
۱ـ تجدید نظردرماده ۴۹ وعنداللزوم بعضی مواددیگر اساسنامه.
۲ـ اتخاذ تصمیم در مورد سود سال ۴۴ و تکلیف تقسیم آن.
۳ـ رسیدگی به‌پیشنهادات و اتخاذ تصمیم نسبت به آنها.
۴ـ اتخاذ تصمیم درمورد پروژههای سال ۴۵ و خط مشی شرکت در آینده. رئیس هیئت مدیره ـ احمد کریمیان
آ ـ ۱۹۳۲۹

روشنک

مجموعه داستان از نویسنده فقید
(جوادفاضل)
منتشر شد
ناشر ـ شرکت سهامی‌چاپ و انتشارات کتب ایران ـ علی اکبر علمی
محل‌فروش‌شاه‌آباد ـ ناصر خسرو و کلیه روزنامه‌فروش‌ها
۱ـ۳ آ ـ ۲۸۳۲۴

از حضور دوستان وسروران گرامی که بمناسبت ترفیع درجه اینجانب بمنزل یا اداره تشریف آورده و یا با ارسال سبدگل ـ تلگرام ونامه اظهار لطف فرموده‌اند صمیمانه تشکر وسپاسگزاری نموده توفیق همه را در راه‌خدمتگزاری به شاهنشاه آریا مهر ازخداوند متعال مسئلت دارم.
سرتیپ حسین پرتو
آ ـ ۱۹۲۷۵

از فردا صبح فقط‌در
سینما تهران
آناتولی سالاویوف ـ آناتولی چرنیف
در محصول ۱۹۶۶ سینمای شوروی
فرداروشن نیست
رنگی
دوبله‌بفارسی

انجمن روابط فرهنگی ایران و پاکستان
برای کلاسهای تازه انگلیسی واردوی خود که‌تحت‌نظر استادان آمریکائی، پاکستانی و ایرانی اداره میشود تا۲۵ مهرماه ثبت نام میکند.
نشانی: خیابان پهلوی ـ بالای چهارراه امیراکرم ـ تلفن ۴۸۳۰۰
۱ـ۲ آ ـ ۱۹۳۴۹

تبریکات

دوست ارجمند سرکار سرهنگ دکتر محمود فتوحی
ارتقاء درجه آن دوست عزیز را تبریك عرض نموده توفیق جنابعالی را درراه خدمت بشاهنشاه‌آریامهر و میهن عزیز ازخداوند مسئلت دارم.
گرگان ـ محمد پور علی

تیمسار معظم سرتیپ ابوالقاسم ایزدی
ارتقاء درجه جنابعالی را از صمیم قلب تبریك عرض و سلامت و سعادت شمارا از خداوند متعال خواستارم.
آ ـ ۱۹۲۸۹
غلامعلی بهروان

سرکار سرگرد منوچهر عمادی
ارتقاء درجه را صمیمانه تبریك عرض و موفقیت سرکار را در خدمت و جان نثاری در راه شاهنشاه آریامهر و کشور از درگاه احدیت مسئلت دارم.
آ ـ ۱۹۲۹۱ سردفتر دفترخانه ۱۶۷تهران عنایت‌اله خدایاری

سرکار سرگرد عبداله خورسندی
ارتقاء درجه جنابعالی را صمیمانه تبریك گفته موفقیت شمارا در راه خدمت بشاهنشاه آریامهر و میهن خواهانیم.
خلیل بقائی ـ محمد رضا واعظی ـ ابراهیم دماوندی ـ جواد دماوندی ـ پرویز بقائی.
آ ـ ۲۸۴۰۰

سرکار سروان حمزه دیوسالار
انتصاب شایسته جنابعالی‌را بریاست شهربانی شهرستان‌لاهیجان صمیمانه تبریك عرض مینمائیم.
نوشهر احمد خزاعی ـ بلیت خزاعی ـ ایرج خزاعی ـ عنایت‌اله خزاعی ـ علیرضا خزاعی ـ قدرت‌اله خزاعی ـ هاشم خزاعی.

سرکا رسرگرد حسین بابیوردی
ارتقاء جنابعالی را بدرجه سرگردی تبریك عرض امیدواریم تحت توجهات خداوند در خدمت بشاه و میهن موفق باشید.
تبریز ـ یحیی سلیمانی، تیمور فتوحی، رشید سلیمانی، کاظم بابیوردی.

سرکار سروان محمود عزیز سلطانی
ارتقاء درجه جنابعالی را تبریك عرض نموده موفقیت شما را در خدمت به شاهنشاه آریامهر از خداوند متعال خواستارم.
اراك ـ حاج باقر افتخاری

سرکار سروان محمد خلجی
ارتقاء درجه جنابعالی را تبریك عرض نموده موفقیت شما را در خدمت به شاهنشاه آریامهر از خداوند متعال خواستارم.
اراك ـ حاج باقر افتخاری

تیمسار سرتیپ اطمیشی
ترفیع تیمسار را صمیمانه تبریك میگویم. سرهنگ راد

بدوستان عزیز
آقایان: عزیزاله احسانی ـ محمد آشوری ـ چنگیز ارفع ـ علی ضرآبادی افسران رشید شهربانی ـ اطلاعات ـ گارد ـ پلیس راه درجه سروانی را صمیمانه تبریك گفته موفقیت هریك را در راه انجام وظیفه از خداوند آرزو میکنم.
سردفتر اسناد رسمی ۳۳۰ تهران ـ محمد تقی مثنوی

راهنمای کتاب
شماره سوم سال نهم منتشر شد

ذغال ارزان میشود

بقیه از صفحه آخر

نقاط حساس مراقبت‌نمایند تا هر چه بیشتر ازوقوع آتش سوزی جلوگیری گردد. همچنین بوسیله روزنامه و ایستگاههای رادیو محلی مردم را از وضع بحرانی جنگل مطلع سازند.

در اینجا لازم است یاد آور شود که کلیه مراتع وجنگلهائی که‌مورد حریق واقع شده باشد قرق خواهدشد و چرای دام وقطع هیزم و چوب و هرنوع استفاده دیگر از این منابع‌تا چند سال بکلی ممنوع خواهد بود.

*** ۱۲ میلیون نهال**

در حال حاضر در ۳۴ نهالستان بالغ بر ۱۲ میلیون نهال تولید شده که در سال جاری قسمت بیشتر آن توزیع و بفروش خواهد رسید. بهمین منظور وبا توجه بامکانات سازمان اقداماتی بعمل آمده که نهال بقیمت بسیارنازل در اختیار خریداران قرار گیرد و به کسانیکه با نظر مامورین فنی سازمان مایل بجنگلکاری باشند نهال بطور رایگان داده‌خواهد شد.

★ نهال ارزان

برای مثال باید یاد آور شد که بهای یك کاج ۳تا ۴ ساله که درحدود ۱۰ تا ۱۵ ریال میباشد به ۳ ریال تقلیل داده شده‌است. بیش از چهار میلیون از نهالهای مذکور نیز وسیله سازمان درجنگلکاری های‌نقاط‌مختلف کشور بمصرف خواهد رسید و این امر در توسعه جنگلکاری در کشور تاثیر فوق‌العاده خواهد داشت.

★ جنگل کاری

در سال جاری برنامه احداث ۱۲۰۰ هکتار جنگل مصنوعی در نقاط‌مختلف شمال در دست اجرااست که قسمت‌بیشتر اقدامات اولیه انجام شده وهم اکنون مشغول کشت نهال میباشند.

*** جنگل مصنوعی تهران**

در اطراف تهران برنامه بزرك احداث جنگل مصنوعی‌بمساحت ۵۰۰ هکتار انجام خواهد گردید و فعلا بیش‌ازپانصد کارگر در شمال‌تهران مشغول کار هستند.

این برنامه قسمتی از طرح بزرك ایجاد قطعات وسیع جنگلکاری در اطراف تهران است وهمساله تعقیب میگردد و قطعات تازه ای بآن اضافه میشود. در فارس نیز برنامه احداث یکصدهکتار جنگلکاری تنظیم ودستور اجرا صادر گردیده است.

در اطراف سد لتیان نیز قطعات آزمایشی جنگلکاری احداث گردیده و مقدمات امر طوری فراهم شده است که بمحض پرشدن مخزن سد ودسترسی بآب‌نواحی‌اطراف مخزن‌سد جنگلکاری ودرختکاری گردد.

ازو از لقی و صدا کردن دندان مصنوعی جلوگیری نموده و کمك مینماید که هرنوع غذا برا حتی میل شود
فروش در کلیه داروخانه معتبر

اطلاعات

سه‌شنبه
* یازدهم اکتبر ۱۹۶۶
* ۲۶ جمادی‌الثانی ۱۳۸۶
* شماره ۱۲۱۰۳
* سال چهل‌ویکم

در جلسه امروز مجلس شورایملی

بررسی لایحه مالیات آغاز شد

نمایندگان مجلس شورای ملی در جلسه امروز مجلس پیرامون پیشرفت انقلاب ایران ، آغازسال تحصیلی وفعالیتهای زنان ایران صحبت شد و بررسی لایحه‌مالیات بردرآمد آغاز گردید.

*** ترقیات ایران**

ساعت ۹ صبح جلسه‌علنی‌مجلس شورای ملی بریاست آقای مهندس ریاضی تشکیل گردید .

ابتدا آقای صدری کیوان نماینده دشت میشان گفت:تدابیرحکیمانه رهبر عالیقدر ما آنچنان‌امنیت‌داخلی وثبا ت‌سیاسی و پیشرفت های اجتماعی و اقتصادی بوجود آورده که در دنیا بی‌نظیر است . (صحیح است)

ناطق سپس بمناسبت پیام شاهنشاه در آغاز سال تحصیلی ، تشکرات فرهنگیان کشور را به حضور شاهنشاه معروض داشت .

آقای صدری کیوان دراینموقع اشاره باعطای درجه‌دکترای‌افتخاری در دانشگاه پهلوی شیراز ، به شهبانوی ایران نمود و گفت : ملت ایران بوجود شهبانوی‌نیکوکارخود افتخار میکند .

*** زنان ایران**

آقای محسن خواجه‌نوری لیدر فراکسیون پارلمانی حزب ایران نوین و نماینده شمیرانات گفت: موجب کمال مباهات بنده و بانوان ایران است که شهبانوی گرامی ایران سمینار بزرگ زنان ایران‌را که در حزب ایران‌نوین تشکیل میشود افتتاح میفرمایند .

زنان ایران از لحاظ سیاسی و اجتماعی دارای حقوق و مزایائی شده‌اند که لازم است از جهات مختلف و بخصوص خانه و خانواده نیز برای این جامعه بزرگ تدابیر لازم اتخاذ نمود .

تمام زنان ایران میتوانند دراین سمینار شرکت کنند و مسلمانتیجه آن بطرز شایسته‌ای منعکس‌خواهد شد

از والاحضرت شاهدخت اشرف

بقیه در صفحه هفدهم

گفتگوی در گوشی نظامی در ویتنام !

مسافرت های «مکنامارا» وزیر دفاع امریکابه ویتنام جنوبی‌همیشه تحولات بزرگ نظامی را بدنبال داشته است . اکنون وی برای هشتمین بار برای گفتگو با ژنرال های امریکائی و مقامات دولتی ویتنام جنوبی و بازدید از صحنه های جنگی‌وارد این کشورشده‌است .

از آنجا که این سفر بلافاصله قبل‌از کنفرانس سران ۶ کشور آسیائی باحضوزیرزیدنت جانسون انجام گرفته ناظران‌سیاسی اهمیت خاصی برای آن قائلند .

این عکس «مکنامارا» را هنگام گفتگو با ژنرال «وست مورلند» فرمانده کل نیرو های امریکا در ویتنام جنوبی نشان میدهد .

شاهنشاه و شهبانو کاخ جوانان و باشگاه کرو لالهارا افتتاح میفرمایند

امروز اطلاع حاصل شد که شاهنشاه آریامهر روز پنجشنبه کاخ جوانان را افتتاح میفرمایند. کاخ جوانان در خیابان‌شمیران بنا‌گردیده و وسیله یك هیئت مدیره اداره خواهد شد .

همچنین ساعت سه‌بعداز ظهر روز شنبه علیاحضرت فرح پهلوی شهبانوی ایران باشگاه ورزشی کرولالهارا افتتاح مینمایند .

پیراسته به‌بغداد رفت

دکتر سید مهدی پیراسته‌سفیر ایران در عراق بعداز ظهر امروز تهران‌را بااتومبیل‌بسوی‌بغداد ترك کرد .

با بازگشت دکتر پیراسته به عراق انتظار میرود مذاکراتی که از مدتی پیش‌بین مقامات دوکشور برای حل اختلافات موجود آغاز شده بود مجددا از سر گرفته شوند .

عضو جدید هیئت عالی سازمان برنامه

بتصویب هیئت دولت ، آقای‌دکتر باقر عاملی وزیر سابق دادگستری بعضویت هیئت عالی سازمان برنامه منصوب گردید و مشغول کارشد .

جشن ملی چین

دیشب بمناسبت جشن ملی چین ملی درسفارت جمهوری‌چین ضیافتی از طرف سفیر ترتیب‌یافته بود که جمعی از رجال وشخصیتهای مملکتی در آن شرکت داشتند .

اتحادیه بیمه های منطقه‌ای

روز ۲۵ شهریور اتحادیه بیمه های منطقه‌ای در تهران ـ کراچی اسلامبول افتتاح خواهد شد .

قرار است موضوع بیمه حوادث در تهران و بیمه آتش‌سوزی در اسلامبول و حمل و نقل دریائی در کراچی مطرح شود .

بموجب لایحه‌ایکه تقدیم مجلس میگردد

ذغال ارزان میشود

*** برای ایجاد جنگل‌مصنوعی در اطراف تهران ۵۰۰ کارگر مشغول کار شدند**

سازمان جنگلبانی بوسیله لایحه‌ای که تقدیم مجلس میشود اجازه تحصیل خواهد کرد که ذغال را در سراسر نقاط کشور و بخصوص در روستا ها، باقیمت بسیار ارزان عرضه نماید .

*** روزی ۱۰۰۰ تن زغال**

معاون فنی سازمان جنگلبانی ضمن مصاحبه‌ای اعلام داشت : انبار های سازمان‌جنگلبانی از ذغال پر شده‌است و درصورت احتیاج این سازمان می تواند روزانه تا هزار تن ذغال تهیه و تحویل نماید .

معاون جنگلبانی گفت : اجرای‌این طرح علاوه بر جلوگیری از افزایش قیمت ذغال باعث خواهد شد که‌جنگل ها و بوته های نواحی مختلف کشور سالم بماند .

*** آتش سوزی**

معاون فنی سازمان جنگلبانی‌افزود: برای جلوگیری از احتمال آتش‌سوزی در جنگلها که بمناسبت فصل برگریزان در صورت خشکی هوا در این ماهها زیاد پیش میآید بکلیه‌واحد های جنگلبانی در تمام کشور اخطار گردیده که در مواقع بحرانی هشیار بوده و بحال آماده باش در آیند و با بکار گماردن گشتی و قرقبان در

بقیه در صفحه نوزدهم

تهران و کوالالامپور

روابط سیاسی برقرار میکنند

ایران ومالزیا ، بدنبال‌استقلال کشور مسلمان مالزیا ، برای‌اولین بار در تاریخ مناسبات خود روابط سیاسی برقرار کردند وسخنگوی وزارت خارجه امروز اعلام کرد که آقای دکتر منوچهر مرزبان سفیر ایران در «بانکوك»، پایتخت‌تایلند، بسمت سفیر ایران‌در«کوالالامپور» پایتخت مالزی تعیین شده‌وپذیرش وی‌به‌تهران رسیده است .

بقیه در صفحه نوزدهم

رئیس هیئت مدیره و مدیر عامل شرکت ملی نفت ایران وارد بلغارستان شدند

آقای دکتر اقبال رئیس هیئت مدیره‌و مدیر عامل شرکت ملی نفت ایران بدعوت‌دولت بلغارستان ساعت ۹ شب گذشته واردصوفیه پایتخت بلغارستان شدند .

آقای دکتر اقبال برای شرکت در جلسات تبادل نظر سالانه با کنسرسیوم نفت‌ایران هفته گذشته در لندن اقامت داشتند .

جهاد مقدس و عبادت ملی

اینست احساس بزرگترین رادمرد عالم بشریت نسبت بکسانیکه‌همنوعان خودرا در آموختن دانش یاری میکنند.

ای رهروان راه حقیقت وانسانیت بهوش باشید که میلیونها هموطن شما در گرداب جهل و بیسوادی غوطه میخورند.

شما باپرداخت حتی یکصد ریال بحساب شماره پ۷درهر یك‌از بانکهای کشور در را ه‌نجات میلیونها انسان بیسواد گام برمیدارید .

۲۰ مهر حساب شماره پ۷ در کلیه بانکهای سراسر کشور افتتاح میشود .

هاویلوکس

سازنده انواع رنگهای
محافظتی
تزئینی
صنعتی

HAWILUX

دوام وزیبائی وسائل رااز هاویلوکس بخواهید

همه «توفیق» میخرند شما چرا نمیخرید ؟....

اگر میخواهید هفته‌ای یکروز هم بخندید «توفیق» بخرید!

امروز «روزنامه توفیق با یك روی‌جلد ویك پشت‌جلد بزرك رنگی خیلی خوشگل و خنده‌دارو باخوشمزه‌ترین کاریکاتور ها و مقاله ها و شعر ها راجع به تاکسی ، اتوبوس ، گوشت، مدارس، اوس عباس، فسنجون ، ویتنام، ژیگلو ها ، ژیگولت ها ، بیتل ها ، وو ... (و راجع به خیلی چیز های دیگر؟!) منتشر شد .

همین امروز «توفیق» را بخرید .

استخدام

سازمان فروش بنگاه ترجمه و نشر کتاب جهت تکمیل کادر نمایندگی فروش در تهران وشهرستانها احتیاج به ۲۵ نفرآقای تحصیل کرده از دیپلم به بالا دارد .

خواهشمند است روز های بیستم و بیست‌ویکم مهر ماه به آدرس زیر مراجعه نمایند .

خیابان سپهبد زاهدی (فیشر آباد) شماره ۱۰۲ طبقه هفتم .

دفتر راهنمایان مالیاتی

جوابگوی پرسشهای مالیاتی مودیان محترم است

وزارت دارائی جهت تسهیل کار مودیان محترم مالیاتی اقدام به تاسیس دفتر راهنمایان مالیاتی کرده است .

اعضای این دفتر که در طبقه اول قسمت جنوبی کاخ وزارت دارائی در خیابان ناصر خسرو قراردارد همه‌روز از ساعت ۱۱ صبح تاآخر وقت اداری آماده‌اند تا به‌پرسش های مودیان محترم‌مالیاتی در زمینه مقررات قانونی پاسخ گفته و اشکالاتی را که از این‌لحاظ دارند مرتفع سازند .

تلفن شماره ۳۳۹۵۸ دفتر هیئت راهنمایان مالیاتی‌پاسخگوی پرسشهای مالیاتی مودیان محترم است .

Young salesmen for Office Equipment are needed. Knowledge of English is required. Sales Experience will be helpful but not essential. Write your qualifications to: SHABRANG COMPANY, 367 Takhte Jamshid Ave.

کاباره دانسینگ شکوفه‌نو

مجلل‌ترین وزیباترین کاباره خاورمیانه و گل سرسبد کاباره‌های تهران برنامه های جدید خود را تقدیم میدارد

پرنسس مروت زیباترین و هنرمندترین رقاصه عرب
هنرمندترین ویالونیست جهان در برنامه
اواکارلوس شهرزاد قصه‌گو از آرژانتین
جیتاهولد آکروباتیست از آلمان
ادواردو ٤ـ آتشپاره‌ـ٤ غول هنرمند ـ ٤ پرنده
باعملیات‌اعجاب‌انگیز

چهار گروه بالت اززیباروبان فرانسه ـ آلمان ـ انگلستان ـ دانمارك ـ سوئد ـ یوگسلاوی

سیرانوس‌هنرمندترین‌و جالبترین‌برنامه کمدی موزیکال جهان‌که خنده یك هفته شما راتضمین مینماید

بانضمام دهها برنامه جالب دیگر وباشرکت بیش از پنجاه هنرمند مشهور جهان دربرنامه ٤ساعته ودرسالن زمستانی

کاباره دانسینگ شکوفه نو

ورود به‌سالن نمایش ساعت ۸٫۳۰ وشروع برنامه ساعت ۹
وزرو میز تلفنهای ۹۰٤٤٤و ۹۰۳۳۳

هفتگی

مهر ایران

بعلل فنی این‌هفته‌منتشر نشد

آگهی

انواع کمپوت محصول کارخانجات دولتی اصفهان و مشهد .

برای فروش‌درسازمان‌مرکزی شرکت های وابسته‌به‌وزارت اقتصاد آماده است .

خیابان ارك ـ کاخ وزارت اقتصاد ـ طبقه سوم

سازمان مرکزی شرکتها

آگهی

آب گوجه فرنگی سرشار از ویتامین محصول کارخانجات دولتی هر قوطی ۵۹۰ گرمی در تمام کشور .

۱۵ ریال

خیابان ارك ـ کاخ وزارت اقتصاد ـ طبقه سوم

سازمان مرکزی شرکتها

بانك صادرات ایران

برندگان جایزه‌های ممتاز ۳۰۰۰۰۰ ریالی ذخیره پاداش ماهانه

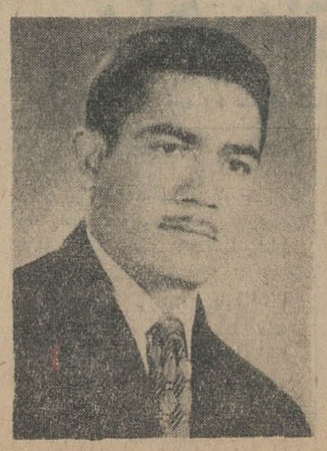

خانم صغرا خاتمی
برنده از شعبه نکاء
در تیرماه ۴۵

آقای حسین سخاوتی کاخک
برنده از شعبه مشهد
در مرداد ماه ۴۵

آگهی مناقصه برای خرید ورقه آهن گالوانیزه

بنگاه‌حمایت‌مادران ونوزادان برای‌زایشگاههای سیار وسرویس خانودگی‌خوددرشهرستانها‌بمقداری(ورقه گالوانیزه ۷۵ر۰ویك‌میلی احتیاج دارد که صورت مشروح‌آن‌در دفتر حسابداری بنگاه‌موجود می‌باشد و برایگان در اختیار فروشندگان گذارده میشود . داوطلبان شرکت در مناقصه می توانند بادریافت‌صورت‌ریزباتوجه بشرایط مشروحه زیر پیشنهاد خودرا حد اکثر تاساعت۹صبح سه‌شنبه‌بیست‌و ششم مهرماه ۱۳۴۵ بدفتر بنگاه‌حمایت مادران و نوزادان واقع در خیابان مولوی (باغ‌فردوس)تسلیم و رسیددریافت دارند . پیشنهادات ساعت ۱۲(ظهر) همانروز باز وخوانده میشود حضور پیشنهاد دهندگان‌در جلسه آزاد است.

شرایط مناقصه

۱ـسپرده شرکت در مناقصه مبلغ ۱۰۰۰۰۰ ریال است که باید بحساب ٤۵۸۰۹ بنگاه در بانك ملی شعبه مرکز پرداخته ورسیدآن ضمیمه پیشنهاد باشد

۲ـنمونه یاکاتولوك اجناس پیشنهادی باید ضمیمه باشد .

۳ـپیشنهاد باید شامل‌کلیه اقلام‌مورد احتیاج بنگاه باشد .

٤ـبهای آگهی و مالیات بعهده فروشنده است

۵ـسپرده نفر اول و دوم تاخاتمه مبادله قرار داد نگاهداری وسپرده دیگران در ظرف یك هفته مسترد میگردد . بنگاه دررد یاقبول یك یاکلیه پیشنهادات مختار است .

بنگاه حمایت مادران و نوزادان

۱ـ۲ آ ـ ۲۷۷۶۲

آگهی‌مناقصه برای خرید لوازم برق

بنگاه حمایت مادران و نوزادان برای زایشگاه های سیار و سرویس خانوادگی خود در شهرستانها بمقداری(لوازم برق) احتیاج دارد که صورت مشروح‌آن‌در دفتر حسابداری بنگاه‌موجود می‌باشد و برایگان در اختیار فروشندگان گذارده میشود . داوطلبان شرکت در مناقصه می توانند بادریافت‌صورت‌ریزباتوجه بشرایط مشروحه زیر پیشنهاد خودرا حد اکثر تاساعت۹صبح سه‌شنبه‌بیست‌و ششم مهرماه ۱۳۴۵ بدفتر بنگاه‌حمایت مادران و نوزادان واقع در خیابان مولوی (باغ‌فردوس)تسلیم و رسیددریافت دارند . پیشنهادات ساعت ده صبح همانروز باز و خوانده‌میشود حضور پیشنهاد دهندگان‌در جلسه آزاد است.

شرایط مناقصه

۱ـ سپرده شرکت در مناقصه مبلغ ۲۰۰۰۰۰ ریال است که باید بحساب ٤۵۸۰۹ بنگاه در بانك ملی شعبه مرکز پرداخته ورسیدآن ضمیمه پیشنهاد باشد

۲ـنمونه یاکاتولوك اجناس پیشنهادی باید ضمیمه باشد .

۳ـپیشنهاد باید شامل‌کلیه اقلام‌مورد احتیاج بنگاه باشد .

٤ـبهای آگهی و مالیات بعهده فروشنده است

۵ـسپرده نفر اول و دوم تاخاتمه مبادله قرار داد نگاهداری وسپرده دیگران در ظرف یك هفته مسترد میگردد . بنگاه دررد یاقبول یك یاکلیه پیشنهادات مختار است .

بنگاه حمایت مادران و نوزادان

۱ـ۲ آ ـ ۲۷۷۶۸

چرخ زندگی

در مخبرالدوله جا مانده !

اتومبیل چرخ زندگی است و نمایشگاه اتومبیل سعدی واقع در مخبرالدوله روبروی بازار مهران همه نوع اتومبیل را تقلو اقساط و معاوضه میکند .

خیابان سعدی ، نمایشگاه اتومبیل سعدی ، رضاپور .
تلفن ۳۹۸۴۵

آگهی شیلات جنوب ایران

بدینوسیله اطلاع میدهد که ماهیهای لذیذ و مطبوع جنوب ومیگو وکسرولذتبخش تون‌وساردین محصول خلیج فارس در فروشگاههای شرکت سهامی شیلات جنوب ایران نشانی زیر:

۱ـ فروشگاه شماره ۱ سیمتری بالاچهارراه تیر
۲ـ فروشگاه شماره ۲ خیابان اسلامبول پاساژ گوشت
۳ـ فروشگاه شماره ۳ خیابان سلسبیل چهارراه وثوق

موجود است . از عموم مصرف کنندگان محترم تمنی دارد با خرید ومصرف محصولات مزبور این شرکت را از نظراتی که نسبت به آنها دارند مستحضر فرمایند . خیابان میکده‌شماره۷۲

۱ـ ۳ آ ـ ۲۷۳۷۸ شرکت سهامی شیلات جنوب‌ایران

پارك هتل

از امشب و هرشب ارکستر معروف ایتالیائی
کلودیوذینی

روزنامه دیپلمات چهارشنبه‌ها خواندنی است

روزنامه فردا فردا منتشر میشود