۲۸ صفحه

اطلاعات

چهارشنبه ۲۶ بهمن ماه ۲۵۳۶ـ شماره ۱۵۵۳۹ تکشماره ۱۰ ریال

بمناسبت روزژاندارمری کشور

رضامندی شاهنشاه به ژاندارمری ابلاغ شد

صفحه ۳ ستون نهم

لایحه عفو محکومین محاکم نظامی و عادی

- وزارت جنك می‌تواند تا پایان سال ۳۷ عفو تمام یا قسمتی از مجازات محکومین دادگاههای نظامی را تقاضا کند
- کسانی که محکومیت آنها قطعی شده باشد و یا تا پایان سال ۲۵۳۷ بحال اجرا درآید مشمول عفو قرار میگیرند
- مختلسین، گرانفروشان، متقلبین در مواد غذائی، ربایندگان اشخاص مشمول این عفو نمیشوند
- مجازات محکومین به‌حبس دائم به ۱۵ یا ۱۰ سال تبدیل میشود

در صفحه ٤ ستون هشتم

نحوه پرداخت وام مسکن به فرهنگیان اعلام شد

(۱) میزان کمك بهره‌وام های فرهنگیان ۱۱ـ ۹ و ٦ درصد تعیین شد

(۲) بین افزایش حقوق فرهنگیان و اقساط وام آنها تعادل برقرار میشود

(۳) ٥ سال سابقه خدمت و سهامدار بودن شرط اصلی گرفتن وام است

(۴) اقساط ماهانه نباید بیش از چهل درصد حقوق وام‌گیرنده باشد

در صفحه ٤ ستون سوم

ثبت نام کنکور در فروردین انجام میشود

در صفحه ٤ ستون اول

۱۰ هزار اسلحه غیر مجاز کشف شد

★ باند بزرك ۱۷۸ نفری جاعلان برك معافیت خدمت وظیفه شناسائی و اعضای آن دستگیر شدند

در صفحه ٤ ستون دوم

آئین نامه افزایش حداقل حقوق کارمندان

در صفحه آخر ستون پنجم

از کامیونی که از ایران عازم ترکیه بود

۷۰ میلیون تومان حشیش کشف شد

در صفحه ٤ ستون دوم

از زنده بودن امریکائی گمشده قطع امید شد

دو کوهنورد آلمانی که برای کمک به پیدا کردن پیشاهنگ گمشده امریکائی همراه با سگ پلیس به‌تهران آمده‌اند در ارتفاعات توچال سرگرم عملیات تجسسی هستند.

در صفحه ٤ ستون سوم

تغییرات مهم در مقامات عالی اقتصادی کشور

خوشکیش — فرخ‌نجم آبادی — حسعلی مهران — جلیل شرکا

رئیس کل بانك مرکزی و وزیر سابق صنایع و معادن قائم‌مقام شرکت نفت شدند

★ ۲ پست مهم ریاست هیئت‌مدیره مس و مدیریت عامل شرکت ملی صنایع فولاد خالی شد

★ آقای دکتر فلاح و آقاخان بختیار مشاور عالی مدیرعامل شرکت نفت شدند

★ خوش کیش برای ریاست بانك مرکزی و شرکاء برای بانك ملی درنظر گرفته شدند

در صفحه ٤ ستون پنجم

فوتبال با جنگ پرسپولیس ـ ملوان آغاز میشود

قرعه‌کشی جام ششم تخت جمشید انجام شد

در صفحه ۱۰

بین داروخانه‌داران و داروسازان شکاف افتاد

اختلاف سندیکای موسسین داروخانه‌ها و جامعه دارو سازان وارد مرحله تازه‌ای شد و امروز هریک ازاین دو دیگری را متهم به کتمان حقیقت کردند.

امروز سندیکای موسسین داروخانه‌ها طی تلگرافی به وزیر بهداری و بهزیستی آمادگی خود را برای تامین داروهای نسخ خدمات درمانی اعلام کرد.

صدیقی سرپرست این سندیکا گفت دکترهای داروساز میخواهند وزارت بهداری دست آنها را درتمام کارها باز بگذارد، بدون اینکه مجوزی داشته باشند، ولی وزارت بهداری و بهزیستی نیز حاضر به سپردن اختیارات به آنها نیست و به همین جهت دکترهای داروساز با این وزارتخانه سر ناسازگاری گذاشته‌اند و با انتشار اعلامیه‌هائی مطالب غیرواقع را عنوان کرده‌اند.

صدیقی افزود: این سندیکا در جهت پیشبرد سیاست دولت طبق وظیفه و مقرراتی که داردنسخه های بیمه شدگان را کماکان می‌پیچد و برای رفاه بیشتر مراجعان اسامی ٥٠ داروخانه را به وزارت بهداری و بهزیستی اعلام کرده است و با این کار دیگر مراجعین مشکلی از نظر دارو پیدا نخواهند کرد.

وی گفت: هم اکنون در تهران و حومه ٥٤٠ داروخانه وجود دارد که زیر پوشش سندیکای موسسین داروخانه ها است و باتوجه به مسئولیتی که از طرف اتاق اصناف و وزارت بهداری و بهزیستی به عهده این سندیکا گذاشته شده است، داروخانه‌ها موظفند خدمات داروئی خود را تمام و کمال انجام دهند.

داروسازان چه‌میگویند

دکتر فیضی دبیر جامعه داروسازان نیز در مورد اختلاف این جامعه باسندیکای موسسین داروخانه‌ها اظهار داشت: هیات مدیره جامعه داروسازان ایران از همان ابتدا به تمام داروخانه‌ها توصیه کرده است که با سازمان تامین اجتماعی همکاری داشته باشند.

وی گفت: بحث جدیداز آنجا آغاز شده که وزارت بهداری داروخانه را مکلف به تهیه چهار ساعته نسخه بیمه شده کرده است. من میگویم چرا ٤ ساعت بلکه حداکثر یک ربع ساعت. مهم اینست که داروخانه بتواند داروئی را که گاه نایاب می‌شود تهیه کند و دراختیار بیمه شده بگذارد، اگر تهیه دارو مقدور نباشد ذکر چهار ساعت مشکلی را حل نمی‌کند.

دکتر فیضی اضافه کرد: اگر سندیکا غیر از این‌حرفی زده باشد حقیقت را کتمان کرده است.

وی همچنین گفت: من معتقد هستم سازمان تامین اجتماعی خود یا از طریق بانک رفاه کارگران تنخواه گردان قابل‌توجهی دراختیار داروخانه‌داران بگذارد تا آنها با پیش‌خرید دارو بتوانند نسخه بیمه‌شدگان‌را بلافاصله بپیچند.

در پایان دبیر جامعه داروسازان گفت: من هنوز معتقدم تنها رفع نارسائی‌های مقررات‌موجود درباره دارو و داروساز، تصویب قانون نظام داروئی است.

آرام‌پز امریکائی ریگال

که‌مدتی نایاب بود وارد ودرتمام تعاونی‌هاو فروشگاههای معتبر کشور موجود میباشد.
از نمایندگان فروش تقاضا میشود نسبت به دریافت وسفارش جدید آرام‌پز دراسرع وقت اقدام نمایند.
تلفن پخش ٦٢٣٣٣٩ ـ ٦٢٦٥٤٢

شرکت صنعتی کالری
بامسئولیت محدود

درامتداد شب...

میرود که پرفروش‌ترین فیلم تاریخ سینمای ایران شود

برای نام سینما های نمایش دهنده به‌ستون برنامه سینماها مراجعه فرمائید.

آگهی مناقصه حمل آجر کارخانه تهران لندن بریك (سهامی عام) بقیه در صفحه ۲

تخفیف واقعی

تعدادی از آپارتمان های لوکس نبش زعفرانیه و پهلوی باقیست. خریداران میتوانند از تسهیلات و تخفیفی که تا اول فروردین داده میشود استفاده فرمایند.

دفتر ساختمان زعفرانیه نبش پهلوی و زعفرانیه شمیران همه روزه از ساعت ٥ر٥ تا ٥ر٧ برای جوابگوئی آماده است.

آپارتمان های اجاره‌ای در منطقه تجارتی

سه دستگاه آپارتمان دارای چهار اطاق بزرك و هال وسرویس در طبقات روی هم کف به بالا یکجا و یا جداگانه‌درخیابان بلوار الیزابت شماره ۲۰٤ به‌اجاره واگذارمیشود طالبین می‌توانند همه روزه به دفتر ساختمان زعفرانیه نبش پهلوی وزعفرانیه ازساعت ٥ر٥ تا ٥ر٧ ویا تلفن ۲۷۹٥٦۱ مراجعه نمایند.

شماره‌تلفن جدید

دکتر احمد رسا

متخصص وجراح بیماریهای چشم ۳۷۱۸٥٥

با کمال خوشوقتی باطلاع میرساند سیصدو دومین واحد این بانک بنام شعبه بازار آمل واقع در شهرستان آمل بازار مشاعی بموجب اجازه نامه شماره نب/۲۰٥٦ مورخ ۲٥۳٦/۹/۱٦ بانک مرکزی ایران افتتاح وآماده انجام امور بانکی میباشد.

بانك تهران

اطلاعیه بانك فرهنگیان ایران شعبه لنگرود

بانك فرهنگیان ایران واقع در شهر لنگرود خیابان شاهپور بموجب اجازه‌نامه‌نب ۱۷۷٤ مورخ ۱٤ر۸ر۳٦ بانك‌مرکزی ایران برای انجام کلیه عملیات بانکی آغاز بکار کرده‌است.

بانهایت تاسف و تاثر درگذشت پدر عزیزمان مرحوم حاج غلامحسین توکلی بزرگ خاندان توکلی را به‌اطلاع‌کلیه دوستان و آشنایان میرسانیم مراسم ترحیم آن مرحوم‌روز پنجشنبه ۲۷ر۱۱ر۳٦ از ساعت ۳الی٥ بعدازظهر در مسجد ارک و مجلس ترحیم زنانه همان روز از ساعت ۳الی٥ در منزل ان مرحوم منعقد میباشد.

خانواده های ـ توکلی ـ واموسی ـ شاه‌مرادی ـ وهابیان ـ کبیری ـ کرمانی ـ باقری ـ علوی ـ نورچی ـ علائین ـ طالبیان ـ فصیحی ـ سید صادقی ـ زمانی ـ حاج حسینی ـ محیی ـ امین‌فر ـ جمشیدی ـ لواسانی.

بانهایت تاسف درگذشت مرد خیر و نیکوکار مرحوم حاج غلامحسین توکلی پدر همکار گرامی آقای محمد توکلی عضو هیئت مدیره اتحادیه فروشندگان شیشه و ائینه رابه اطلاع عموم همکاران و دوستان میرساند مجلس ترحیم ان مرحوم روز پنجشنبه ۲۷ر۱۱ر۳٦ از ساعت ۳الی٥ بعداز ظهر در مسجد ارک برگزار میگردد.

هیئت مدیره اتحادیه فروشندگان شیشه و آئینه‌تهران

بانهایت تاسف و تاثر درگذشت پدر عزیزمان مرحوم حاج غلامحسین توکلی بزرگ خاندان توکلی را به اطلاع کلیه دوستان و آشنایان میرسانیم مراسم ترحیم آن مرحوم روز پنجشنبه ۲۷ر۱۱ر۳٦ از ساعت ۳الی٥ بعداز ظهر در مسجد ارک و مجلس ترحیم زنانه همان روز ازساعت ۳الی٥ درمنزل ان مرحوم منعقد می‌باشد.

اکبر ـ محمد ـ رسول ـ حسن ـ محسن توکلی

آگهی پذیرش دانشجو برای دوره‌های پیراپزشکی
رجوع‌شود بصفحه ۲

مجله‌دنیای‌ورزش روزهای شنبه

دینامیت

رجوع به صفحه ۲۲

خانم

حال کیف شما چطوره؟

میشه؟... نمیشه!

واقعاً نمیشه گذشت...!

بصفحهٔ ۱۱ مراجعه شود

آخرین گزارشها ازجبهه اوگادن

صف آرائی ۴۵ هزار سرباز اتیوپیائی وسومالیائی درحومه جی جی گا

آدیس‌آبابا- خبرگزاریها- نیروهای اتیوپی همچنان‌به پیشروی خود در اوگادن ادامه می‌دهند ورهبران آن کشور اعلام کرده‌اند که تااخراج کامل سومالیائیها از اوگادن به‌جنگ ادامه می‌دهند وحاضر بمذاکره هم نیستند.

خبرنگار ایزرور چاپ لندن که‌از جبهه جنگ در محور شمالشرقی اوگادن دیدن کرد گزارش داده‌است: نیروهای اتیوپی مرکب از دوهنگ زرهی سه تیپ پیاده وچند گردان توپخانه پس‌از تصرف آبادیهائی که برسر راه حرار به «جی‌جی‌گا» قرار دارد، اینکبه‌حومه این‌شهر مهمکه درشمالشرقی اوگادن ونزدیک مرز های سومالی و جیبوتی قرار گرفته است رسیده‌اند.. دولت سومالی‌که اینک رسما درجنگهای اوگادن شرکت دارد پانزده هزار سربازبه‌«جی‌جی‌گا» فرستاده استو پیش‌بینی می‌شود شدیدترین جنگهای اوگادن در اطراف این‌شهر روی دهد.

نیروهای اتیوپی اینک دراین جبهه پیشروی خود را تاحدی متوقف کرده‌اند ودر انتظار رسیدن یک هنگ زرهی دیگر مرکب‌از تانکهای تی-۶۲ هستند،زیرااطراف جی‌جی‌گا را جلگه‌های هموار پوشانده است و زمین برای مانور تانک کاملا مناسب است.

اگر جی‌جی‌گا سقوط کند نیروهای اتیوپی قادر خواهند بود در امتداد مرز سومالی به سوی جنوب پیشروی کنند وارتباط سومالی واوگادن‌را قطع کنند.

در جی‌جی‌گا که سرنوشت جنگ اوگادن را تعیین خواهد کرد هم‌اکنون نیمی‌از کل ارتش سومالی دربرابر ۳۲هزار سرباز اتیوپی صف‌آرائی کرده‌اند و جنگ این منطقه فوق‌العاده پرتلفات خواهد بود. دراین منطقه‌عده‌ای از سربازان سومالیائی خود را به‌صورت کشاورزان اوگادنی درآورده‌اند تا شناخته نشوند.

نیروی هوائی اتیوپی مرکب از میگ های ساخت شوروی و ستارفایتر و فریدام‌فایترهای ساخت آمریکا مخصوصا جنگنده‌های اف-۵ لحظه‌ای از بمباران مواضع سومالیائیها باز نمی‌ایستند.

جی‌جی‌گا که‌تصرف آن سرنوشت جنگ اوگادن‌را روشن می‌کند درنزدیکی شهر هارجیسا قرارگرفته است. هارجیسا که‌اینک در سومالی واقع شده است قبلا جزء سومالی انگلیس بود ودرنزدیکی بندر مهم بربره است. هارجیساو جی‌جی‌گا را یک رشته کوه ازهم جدا کرده است و باتوجه به‌انتقال‌یک هنگ کوهستانی اتیوپی به این منطقه اینک نگرانی ازآن است که ارتش اتیوپی با وجود تکذیب‌های فرماندهانش درصدد تصرف شمال سومالی برآید. ارتش اتیوپی به‌این منطقه مرتفع‌آتشبار کوهستانی منتقل‌می‌کند. شایدهم‌هدف فرماندهان‌اتیوپیائی ازاین اقدام کشاندن نیروهای سومالی به‌این منطقه‌باشد وبه اتیوپیائیها امکان دهد جبهه سراسری مرزی را که تاجنوب اوگادن امتداد خواهد یافت بگشایند و همه سومالیائیها را در اوگادن محاصره‌کنند اتکاء اتیوپیائیها درجنگ اوگادن بیشتر به‌قوای زرهی ونیروی هوائی است وبه‌این دلیل گفته می‌شود که‌آنها از تاکتیک های ژنرال پاتون وژنرال دوگل استفاده می‌کنند. دردوجبهه دیگری‌که یکی‌از «دیرداوا» آغاز شده است وبه‌سوی‌شمال پیش می‌رود ودیگری در سمت جنوب تا اواسط‌اوگادن کشیده شده است فعالیت شدیدی حکمفرما است.

امروز اعلام شدکه نیروهای اتیوپی‌ازشهر های«دیرداوا» و«حرار»به‌یک حمله جدید در سه جهت شمال شرقی،شرقو جنوب دست زده‌اند.

در قسمت شمال شرقی نیروهای اتیوپی در امتداد خط آهن‌جیبوتی - آدیس‌آبابا بسوی مرزهای جیبوتی پیش‌میروند یک‌سخنگوی اتیوپیائی گفت در این نبردهابه نیروهای‌سومالی تلفات وخسارات سنگین وارد شده است. آخرین گزارش هائی که از شاخ افریقا مخابره شده است نشان میدهد که نبردهای شدیدی در مثلث «دیرداوا -حرار - جی‌جی‌گا» جریان دارد.

دراین نبردها یکصدو بیست هزار نفراز سربازان اتیوپی با ۳۰ تا شصت هزار نفراز نیروهای طرفدار سومالی و سومالی شرکت دارند.

منجیستو هایل ماریام رهبر رژیم نظامی اتیوپی تهدید کرد که روابط دیپلماتیک آدیس‌آبابا را با کشور های‌باختری قطع خواهد کرد.

وی که درپک کنفرانس مطبوعاتی سخن میگفت اعلام کردکه اگر آمریکا - انگلستان و آلمان غربی دست از دنبال کردن سیاست بوجود آوردن خونریزی در شاخ‌آفریقا برندارند و اگر رفتار خودرا دگرگون نکنند حفظ روابط دیپلماتیک اتیوپی باآن کشور ها کاملا بی‌معنی خواهد بود.

وی در جریان پاسخ گفتن به پرسشهای خبرنگاران، یارها به آمریکا و کشورهای اروپای غربی و ممالک عرب بخاطر حمایتی که در جنگ اوگادن از سومالی بعمل‌می‌آورند حمله کرد.

رهبر رژیم نظامی اتیوپی مخصوصا هنگامیکه در باره سیاست آمریکا در شاخ آفریقا صحبت میکرد لحنی بسیار تندو عتاب‌آلود بکار می‌برد. وی آمریکا را متهم کرد که بطور غیر مستقیم دارد به سومالی اسلحه میرساند.

وی گفت امریکا از طریق عربستان سعودی، پاکستان و اسپانیا به سومالی اسلحه میفرستد. منجیستو ادعا کرد که این کشورها اسلحه‌ای را که خود قبلا از آمریکا دریافت و انبار کرده‌اند به سومالی میفرستند و سپس آمریکا جای خالی جنگ افزار هایی‌را که از طریق آن ممالک به سومالی رسانده است درزرادخانه های ممالک مذکور پر میکند.

وی در برابر یکصد خبرنگار غرب را متهم کرد که در ژوئیه گذشته زمانیکه بیش از۷۰ هزار نفر از سومالی به خاک اوگادن حمله کردند و شرق اتیوپی را به تصرف درآوردند جانب سکوت را اختیار کرد ،ولی حالا که سربازان اتیوپی قدرت کافی برای پس گرفتن خاک خود را پیدا کرده‌اند ، زمزمه مذاکرات صلح از هرگوشه برخاسته است.

منجیستو هایله ماریام سپس‌گزارشهای مربوط بحضور بیش از ۲۰۰۰ مستشار کوبایی و حدود ۱۰۰۰ نظامی شوروی را دراتیوپی تائید کرد.

وی افزود سال پیش پس از اخراج نظامیان آمریکایی از اتیوپی که در اثر قطع ارسال اسلحه آمریکایی به‌اتیوپی صورت گرفت ، این کشور مجبور شد از شوروی اسلحه خریداری کند و ... طرز کار این سلاحها رابه اتیوپیائیها بیاموزند.

فروش اسلحه

در مسکو ، خبرگزاری تاس فرانسه را بفروش جنگ افزار به سومالی متهم کرد و از جنجالی که در غرب درباره باصطلاح مداخله شوروی در شاخ‌افریقا بپا شده است اظهار شگفتی کرد.

تاس اضافه کرد که عربستان سعودی ۶۰ تانک ساخت فرانسه به سومالی فرستاده است.

قصد تجاوز ندارد

در واشنگتن ، سایروس‌ونس‌وزیر امور خارجه‌امریکا بار دیگر تاکید کرد تا وقتی که نیرو های سومالی در ایالت اوگادن حضور دارند دولت ایالات متحده‌ازدادن جنگ‌افزار بدولت موگادیشو خودداری خواهد کرد ونس که در یک مصاحبه تلویزیونی سخن میگفت اضافه کرد تا وقتی که جنگ در شاخ افریقا ادامه دارد امریکا از امضای قرارداد فروش اسلحه با اتیوپی نیز خودداری خواهد کرد.

وزیر امور خارجه امریکا بار دیگر اطمینان‌دادکه‌اتیوپی قصد تجاوز به مرزهای اصلی سومالی را ندارد.

کمک آلمان غربی

در قاهره نشریه هفتگی «اکتبر» نوشت که آلمان غربی ظاهرا یک اعتبار نظامی به سومالی داده است، بنوشته این نشریه، سومالی از محل این اعتبار از مصر اسلحه‌خریداری کرده است.

دعوت ازکشور های مسلمان

کمیته همبستگی ممالک اسلامی از کشور های مسلمان دعوت کرد تا در جنگ سومالی برضد تجاوز کمونیسم در شاخ افریقا بیاری این کشور بشتابند.

رئیس این کمیته که مرکز‌آن‌در جاکارتا پایتخت اندونزی قرار دارد همچنین خاطرنشان ساخت نفوذ کمونیسم در شاخ افریقا حقوق حقه مردم سومالی را بخطر انداخته است.

استعفای سفیر اتیوپی

یک سخنگوی رسمی آمریکا اعلام کرد سفیر اتیوپی‌در آمریکا از شغل خود کناره‌گیری کرده است.

این‌سخنگو روشن نکرد که بین این استعفا و بحران شاخ آفریقا رابطه‌ای وجود دارد یاخیر.

وی افزود سفیر اتیوپی درخواست پناهندگی سیاسی نکرده است ولی می‌کوشد که برطبق قوانین اداره مهاجرت امریکا دراین کشور اقامت نماید.

داوطلبان جنگ

همزمان با پیشروی ارتش اتیوپی در اوگادن ،بیش‌از سی‌هزار نفر ازمردم عادی سومالی آمادگی خود را برای شرکت در جنگ اوگادن اعلام کرده‌اند.

رادیو مگادیشو همچنین اعلام کرد این افراد بیشتر ازناحیه «بنادیر» هستند این منطقه شامل مگادیشو و حومه آن است.

دراکثر شهرهای سومالی محل هائی برای ثبت نام از داوطلبین جنگ برپا شده است.

جمعی از اسیران جنگی سومالیائی در زندان شهر «حرار»

عکس‌رادیوئی آسوشیتدپرس

جی جی گا شهر دهم اوگادن به‌صحنه شدیدترین جنگ تبدیل خواهدشد

نیرو های اتیوپی ممچنان‌دراوگادن پیش میروند

رهبران اتیوپی هرگونه مذاکره با سومالی را رد کردند

ونس : آمریکا تا زمانی که نیرو... های اتیوپی وارد سومالی نشده‌اند مداخله نمی‌کند

یك آلمانی برای سومالی مزدور جمع‌آوری می‌کند

هامبورك - خبرگزاری‌فرانسه- امروز رسما در هامبورك اعلام شدکه دادستان این‌شهریکی از اتباع آلمان غربی موسوم‌به «مانفرددومون» ۲۲ ساله را متهم کرده است که مشغول گردآوری مزدوران برای یك قدرت خارجی است.

از سوی دیگر،«مانفرددومون» تائید کردکه می‌کوشد برای سومالی داوطلب گردآورد. این داوطلبان برای کمك به نیرو های سومالی‌به جبهه‌اعزام میشوند ، وی افزودکه‌تاکنون موفق شده است از ۱۵۰ نفر داوطلب برای این منظور ثبت نام کند ولی هنوز هیچگونه قراردادی با آنها نبسته‌است.

سادات : مصر نمیخواهد دست شوروی‌را ازخاورمیانه کوتاه‌کند

قاهره- خبرگزاری فرانسه- پرزیدنت‌سادات‌دریک‌مصاحبه تلویزیونی پیرامون دیدار اخیرش از ایالات متحده و کشور های اروپائی توضیحاتی داد وگفت از آمریکادرخواست کرده‌است که بطور مستقیم در حل اختلافهای‌خاورمیانه شرکت کند.

رئیس جمهوری مصر گفت اسرائیل‌ازجنبه‌های سیاسی نظامی‌و اقتصادی روی‌آمریکا حساب می‌کند وبهمین جهت آمریکایی‌ها باید درمذاکرات مربوط به بحران‌خاورمیانه شرکت کنند.

سادات شایعاتی را دائر براینکه مصر می خواهد شوروی رادرحل اختلافهای خاورمیانه‌کنار بگذارد‌تکذیب کرد وسپس به دیدار با پاپ اشاره کرد و گفت در این مذاکرات مسئله فلسطین و اساسنامه بیت‌المقدس مورد بررسی قرار گرفت.

رئیس جمهوری مصر در پایان گفت روزی که‌قرارداد صلح امضا میشود پاپ پل ششم را به مصر دعوت خواهد کرد تا از صحرای سینا دیدن کند.

کمیسیون‌حقوق‌بشررای‌به خودمختاری‌فلسطین‌داد

سازمان ملل متحد - خبرگزاری‌فرانسه-کمیسیون حقوق بشر به خود مختاری ملت فلسطین و تاسیس یک کشورفلسطینی رای داد.

این نخستین بار است که یکی ازسازمان های وابسته به ملل متحد خودمختاری ملت فلسطین را برسمیت میشناسد.

بیست و پنج کشورعرب افریقائی و کمونیست به قطعنامه مربوط به خود مختاری فلسطین رای دادند. کشور های عربی از جمله امریکا ، انگلیس ، وکانادا باین قطعنامه رای مخالف دادند فرانسه ، سوئد ، استرالیا ، اتریش از دادن رای خودداری کردند. کمیسیون همچنین با اکثریت نزدیک باتفاق آرا عملیات اسرائیل را در سرزمین های اشغالی‌محکوم کرد و از رهبران تل‌اویو خواست که مقررات کنوانسیون ژنو را دراین سرزمین محترم شمارند.

درصورت وقوع جنك دیگر در خاور میانه

اسرائیل به‌عربستان‌سعودی حمله پیشگیرانه‌خواهد کرد

واشنگتن - آسوشیتدپرس- در صورتی که جنگ تازه‌ای‌در خاورمیانه درگیر شود واگر عربستان سعودی تا قبل از وقوع چنین جنگی توانسته باشد از امریکاجت های جنگی بسیار مدرن اف - ۱۵ دریافت کند - اسرائیل‌ممکن است‌خود را ناگزیر یابد که عربستان سعودی‌رامورد حمله‌پیشگیرانه قرار دهد.

این مطلب رادیروز روزنامه «واشنگتن استار»از قول‌منابع کنگره امریکا چاپ کرده است این روزنامه در گزارش خود نوشته است که محافل‌پشتیبان اسرائیل در کنگره امریکااخطار مربوط به امکان حمله پیشگیرانه اسرائیل به‌کشور سعودی‌را درروز هایی‌مطرح کرده‌اند که کارتر بطورنهایی تصمیم گرفته است در حدود ۶۰ فروند از هواپیما های جنگی اف ۱۵ به عربستان سعودی بفروشد ، در جای دیگری از این گزارش اشاره شده که رئیس جمهور امریکا در نظر دارد تنها ۱۵ فروند دیگرازاین هواپیماهابه‌اسرائیل تحویل دهد.

وزیر فاع اسرائیل :

اسرائیل درجنگ احتمالی آینده ناچار خواهد بود درچهار جبهه بجنگد

تل‌اویو - آسوشیتدپرس - ژنرال مردخای‌گور رئیس‌ستاد نیرو های‌مسلح اسرائیل‌امروز هشدار داد در صورت شروع جنگ در خاورمیانه ممکن‌است اسرائیل مجبور شود در سه جبهه‌باسلاحهای مدرن‌امریکائی مقابله کند.

وی که در کلاس درس گروهی از افسران فارغ - التحصیل درصحرای سیناسخن میگفت اظهار داشت اسرائیل اکنون بر سر یک چند راهی قرار گرفته و هرگز این کشور سابقا با این همه مسئله در مورد آینده خود مواجه‌نبوده

وی این اظهارات را قبل از اعلام تصمیم دولت امریکا در مورد فروش‌جت های جنگنده بمصر و عربستان سعودی به عمل آورد.

سخنان وی مخالفت شدید اسرائیل با فروش اسلحه امریکا به اعراب را منعکس میکند. وی اظهار داشت‌ممکن است در موقعیتی قرار گیریم که مجبور شویم با مصر در غرب با عربستان در جنوب‌و با اردن در شرق و در شمال با سوریه و عراق مقابله کنیم. همه ما به استثنای عراق و سوریه از تکنولوژی نظامی مشترکی استفاده میکنیم و در آن صورت تنها باید از لحاظ کمی و کیفی به مبارزه باآنها برخیزیم.

وی در دنباله سخنان‌خود افزود : اسرائیل‌در جبهه‌شمال خود با سلاحهای روسی سوریه مواجه است.

برای محاکمه مسببان زدو خورد های اخیربیروت

یك دادگاه نظامی ویژه در لبنان تشکیل میشود

بیروت - خبرگزاری فرانسه - پارلمان لبنان در اجلاس فوق‌العاده خود با ۷۲ رای موافق در مقابل یک رای مخالف طرح‌مربوط به ایجاد یک دادگاه نظامی استثنائی‌را به‌منظوررسیدگی به‌اتهام مسئولان زدوخورد های هفته گذشته بیروت و معرفی آنها تصویب کرد.

این دادگاه که از روز چهارشنبه کار خود راآغاز می‌کند، دارای پنج عضو است که دو نفر از قضات لبنانی و سه‌نفردیگر سوری هستند. تصمیم به ایجاد این دادگاه از طرف رهبران سوریه و لبنان گرفته شده است.

امریکا به‌مصر، اسرائیل و عربستان اسلحه میفروشد

جیمی کارتر ، رئیس جمهور امریکا بدنبال سیاست تحویل اسلحه به کشور های خاور- میانه تصمیم گرفت تعدادی هواپیمای نظامی در اختیار سه کشور مصر و اسرائیل و عربستان قرار دهد.

مقامات ذیصلاحیت در کابینه کارتر ضمن اعلام این خبر افزودند اسرائیل هر دو نوع جنگنده های (اف - ۱۵) و (اف -۱۶) را دریافت خواهد کرد. مصر قبلا از امریکا درخواست ۱۵۰ فروند از این دونوع هواپیمای پیشرفته را کرده بود‌ولی‌کارتر فقط جنگنده های ازنوع (اف -۵-ای) رابه مصر خواهد داد. عربستان تعدادی (اف - ۱۵) دریافت خواهد کرد.

خبرمربوط به چگونگی این طرح و تعداد هواپیما های‌در نظر گرفته شده بعدا اعلام خواهد شد.

هواپیما های (اف - اف) جزو بهترین‌جنگنده‌های نیروی هوائی امریکا بشمار می‌آیند ، جنگنده های (اف -۱۶) بمراتب سبک تر و ارزان تر از نوع قبلی است و هم‌اکنون چند کشور عضوناتو‌دارای این‌نوع هواپیما هستند.

ژنرال براون رئیس ستاد ارتش امریکا اظهار داشت ، هواپیماهای اف - ۱۵ ای که قرار است به مصر تحویل داده شوند مزیت چندانی بر میگ های بیست و یک ساخت شوروی که هم‌اکنون درخدمت نیروی هوائی مصر میباشد ندارند.

بنابه عقیده محافل صاحب صلاحیت بافروش جنگنده های از نوع (اف - ۱۵) به دولت عربستان جنجال زیادی را برخواهد انگیخت.

کمیته خارجی سنای امریکا در ژانویه گذشته باتفاق رای اکثریت اعضاء مخالفت خودرا با فروش این هواپیما ها به عربستان سعودی اعلام کرده بودندانهاچنین تصمیمی را به خاطر بخطر نیانداختن امنیت اسرائیل اتخاذ کردند.

در طرح فروش هواپیماهای امریکائی به سه کشور مصر و اسرائیل ، عربستان ذکر شده است که هیچ یک از این‌کشور ها حق انتقال این هواپیما ها را بیک کشور سوم ندارند معهذا مخالفان این فروش معتقدند امکان‌ارسال این‌هواپیما ها به‌مناطق بحران زده درآینده بسیار زیاد است.

بنظر شوروی ابتکار سادات شکست خورد

روزنامه فرانسوی لوموند امروز در سرمقاله خود که به دیپلماسی شوروی‌در خاورمیانه اختصاص دارد نوشت که به نظر اتحاد شوروی ماموریت صلح سادات با شکست کامل روبرو شده و اکنون لحظه مناسب برای مداخله گسترده این کشوردر مسائل خاورمیانه فرارسیده است. باوجود این مسکو همواره احتیاط رارعایت خواهد کرد. به عقیده‌سرمقاله نویس لوموند ، روسها تصور می‌کنند که سیاست‌مصر باعث وخامت وضع‌در خاورمیانه شده بطوریکه اسرائیلی‌ها راتشویق کرده که در قبولاندن دیدگاه ها وموضع گیری‌های سیاسی خوداصرار بیشتری‌داشته‌باشند، روزنامه لوموند می‌افزاید که هدف‌اساسی‌شوروی‌درخاورمیانه مبتنی براین اصل است که درکوششهای مربوط‌به‌برقراری احتمالی صلح نقشی به عهده بگیرد. در خاتمه مقاله‌لوموند نتیجه‌می‌گیرد که‌روسها منتظرند تا سادات به‌شکست خود و بی ثمر بودن گفتگو های‌جداگانه اعتراف کند تا احتمالا جانشین سادات راه همبستگی اعراب و دوستی با اتحاد شوروی را در پیش بگیرد.

عربستان‌سعودی برای شوروی احترام قائل‌است

بیروت - خبرگزاری فرانسه - پرنس‌فهدعبدالعزیز ولیعهد عربستان سعودی در گفتگوئی با روزنامه لبنانی «النهار» اظهار داشت عربستان سعودی برای شوروی بعنوان یک قدرت بزرگ و وزنه‌ای که‌درجامعه بین‌المللی دارد احترام قائل است.

پرنس فهد از امریکا به عنوان دوست عربستان سعودی نام برد و تصریح کرد که هر کشوری به مقتضای منافع خود عمل می‌کند.

ولیعهد عربستان سعودی سپس اعراب را به سازش و همبستگی دعوت کرد و گفت کشورهای عربنیازمند سیاستی هستند که بحالت نه صلح و نه جنگ در خاورمیانه پایان دهد.

پرنس فهد ضمن بحث از اوضاع لبنان گفت عربستان سعودی با جنگهای لبنان مخالف است چرا که تقسیم این کشور به آرمان عرب لطمه شدیدی وارد خواهد کرد.

کارتر و بگین ملاقات میکنند

بیت‌المقدس - خبرگزاری فرانسه - سفیرایالات متحده در اسرائیل به دنبال گفتگو های خود با بگین به خبرنگاران اظهار داشت که

احتمالا در طی چند هفته آینده میان کارتر رئیس جمهوری امریکا و مناهیم بگین نخست‌وزیر اسرائیل دیداری صورت خواهد گرفت. سفیر امریکا تاریخ قطعی این دیدار را معین نکرد. وی افزود که در گفتگوهای خود با بگین روابط اسرائیل و امریکا و شانس صلح درخاورمیانه را مورد بحث قرار داده است.

از سوی‌دیگرسفیر امریکا تائید کرد آلفرد آترتون معاون وزارت امور خارجه امریکا در هفته آینده به اسرائیل می‌آید. وی‌روابط اسرائیل و امریکا را گرم و دوستانه و سازنده توصیف کرد ولی باوجود این‌گفت مخالف است چرا که تقسیم این کشور به آرمان عرب لطمه شدیدی وارد خواهد کرد.

انفجار بمب در اورشلیم

دیروز بمب نیرومندی در یك اتوبوس در مرکز اورشلیم منفجر شد که در نتیجه دونفر کشته و ۳۵ نفر زخمی‌شدند. از تاریخ سیزده نوامبر ۱۹۷۳ این شدیدترین عملیات تروریستی است که‌دراسرائیل صورت گرفته است. در آن تاریخ بمبی که در یك‌یخچال گذارده شده بود هفت جوان اسرائیلی را کشت و ۴۲ تن‌را زخمی کرد. بموجب اعلامیه پلیس حال پنج نفر از زخمیان حادثه انفجار بمب در اتوبوس وخیم است.

چاپ سوم
آسمون‌ریسمون
برگزیده‌ای از نوشته‌های طنز آلود ، گزنده ، وانتقادی :
ایرج پزشکزاد
(ا.پ.آشنا)
منتشرشد
شرکت سهامی کتابهای جیبی

عمره‌نوروزی
مجمع‌دینی وتحقیقاتی وعلمی انجمن‌خدمات‌اسلامی
به‌معیت محقق عالیقدر آقای دکتر حشمت‌اله مقصودی
مدیر گروه - سید محمد موسوی‌زاده
حرکت ۲۷ اسفندماه جده، مدینه ، مکه، قاهره، شام.
علاقمندان باتلفن های‌زیر مکالمه فرمایند.
صبح‌ها ۳۴۵۷۷۹- ۲۳۵۲۵۴ بعداز ظهر ها ۲۳۵۲۵۴

آگهی مناقصه حمل آجر کارخانه تهران لندن بریك (سهامی عام)
شرکت سهامی عام تهران لندن بریك حمل آجر محصول کارخانه خود را ازقرچك (۲۱ کیلو متری جاده‌تهران-ورامین) به‌مناطق‌سه‌گانه‌تهران وحومه به‌شخص یاشرکت واجد صلاحیتی واگذار مینماید .داوطلبان حائز شرائط میتوانند همه‌روزه به استثنای پنجشنبه و جمعه تا تاریخ‌چهارشنبه ۲۵۳۶/۱۲/۳ برای‌مذاکره‌حضوری‌و اطلاع‌بیشتر از چگونگی کار بدفتر شرکت واقع درخیابان‌حافظ روبروی ساختمان بانك‌کار کوچه ایرج شماره۵۰ مراجعه نمایند .پیشنهادات باید حداکثر تاساعت ۱۰ صبح روزیکشنبه ۲۵۳۶/۱۲/۷ بدفترشرکت تسلیم گردد.
شرکت تهران لندن بریك
(سهامی عام)

آگهی پذیرش دانشجو برای دوره‌های پیراپزشکی
دانشکده های پزشکی پهلوی - داریوش کبیر ورازی وابسته به دانشگاه تهران تعداد «۱۵۰» تن دانشجوی مرد وزن برای تحصیل در دوره‌های پیراپزشکی و«۱۲۰»تن دانشجوی دختر برای دوره پرستاری درسطح معادل‌فوق‌دیپلم (دانشبهری) ازطریق مصاحبه می پذیرد.
شرایط داوطلبان :
۱- دارا بودن دیپلم کامل متوسطه وشرکت‌در آزمایش همگانی سال جاری.
۲- حداکثر سن ۲۶ سال
۳- داشتن برگ پایان خدمت وظیفه عمومی‌یا معافیت دائم (برای متقاضیان تکنیسین پرستاری چنین برگی لازم‌نیست)
۴- درشرایط مساوی سپاهیان منقضی خدمت به‌ویژه سپاهیان بهداشت‌حق‌تقدم خواهندداشت.
داوطلبان واجد شرایط میتوانند جهت کسب اطلاعات بیشتر ازشرایط ثبت‌نام‌ومزایای تحصیل دوره هاازفردای روزانتشار آگهی به‌امورهماهنگی برنامه های‌آموزشی‌وخدماتی گروه‌پزشکی‌دانشگاه تهران واقع درخیابان پورسینا مراجعه نمایند.
ثبت‌نام بین‌روزهای‌بیست‌وسوم بهمن‌ماه‌جاری تاپایان دوم اسفندماه ۲۵۳۶ انجام خواهدگرفت م‌الف۲۶۸۳۲
دانشگاه تهران

یا حجة‌بن الحسن ألمهدی (عج)
شیعه‌چشم انتظار دادگستر جهان است
تابرکعبه - کهنترین معبد توحید -تکیه زند -
وآهنگ دلربای خویش را بگوش توده های سرگردان بشری برساند.
جشنی برای زنده کردن یاد -او - در سالروز امامت و منصب الهیش جمعه ۹ ربیع‌الاول مصادف ۲۸ بهمن ساعت ۳-۷ بعدازظهر برپاست از عموم طبقات ،خاصه علماء اعلام وعاظ عالیمقام واهل منبر دعوت میشود شرکت فرمایند.
مهدی شریعتزاده خراسانی واعظ
آدرس امیریه - پل امیربهادر خیابان ظفرالدوله‌خیابان اسفندیاری پلاک ۴۷ تلفن ۵۳۹۲۱۷

حقوق اداری
جلد دوم چاپ چهارم
تالیف
منوچهر طباطبائی مؤتمنی
۹۱۵/۲
(فروشگاه شماره ۱ خیابان شریعتی دانشگاه (روبه‌روی آقا)
فروشگاه شماره ۲ خیابان ۱۶ آذر خیابان اسکندر لاله‌زار
فروشگاه شماره ۳ امیرآباد روبروی خیابان فالیار دهم
۵ شعبه مؤسسه انتشارات و چاپ دانشگاه تهران

شوروی خلبانان بیشتری به کوبا فرستاد

★ این خلبانان جای خلبانان کوبائی را که به افریقا اعزام شده‌اند میگیرند

واشنگتن - آسوشیتدپرس - سایروس‌ونس وزیر امور خارجه امریکا اعتراف کرد که تعداد خلبانان روسی در کوبا افزایش یافته است وی در عین‌حال گفت بنظر امریکا این افزایش خطری متوجه امریکا نمیکند.

منابع دولتی امریکا گزارش داده‌اند عده بیشتری از خلبانان روسی مستقر در کوبا مسئولیت دفاع هوائی از این جزیره را بعهده گرفته‌اند . ظاهرا خلبانان روسی جای خلبانان اعزامی کوبا به‌اتیوپی را پرکرده‌اند.

یک کارشناس مسائل کوبا بمخبرنگاران گفت تعدادخلبانان روسی که هواپیما های کوبائی را بپرواز درمی‌آوردند ، شدیدا افزایش یافته است اما حاضر نشد تعداد دقیق آنهارا ذکر کند.

بهرحال ونس‌سعی داشت اثرات افزایش تعداد خلبانان روسی در کوبا را تاآنجاکه ممکن است ناچیز جلوه دهد .ونس که‌دریک مصاحبه تلویزیونی سخن میگفت‌اظهار داشت فکر میکند تعداد واحدهای هوائی روسی درکوبا اندکی بیش‌از حد معمول شده است.

درصورت عدم صرفه جوئی، عدم کنترل جمعیت وآماده نشدن تصفیه خانه جدید

تأمین آب تهران در تابستان بامشکلاتی روبرو میشود

وزارت نیرو در گزارشی‌که پیرامون محدودیت تامین آب شهر تهران به هیئت دولت‌داد اعلام داشت با بهره برداری از تمام منابع آبهای سطحی‌و زیرزمینی اطراف تهران بازهم چنانچه جمعیت این شهر از ۵ره میلیون نفر تجاوز کند تهران دچار کمبودشدید آب خواهد شد .

در این گزارش اضافه شده است میزان مصرف آب شهر تهران در روز های تابستان امسال از یک میلیون‌و دویست هزار متر مکعب فراتر رفت و پیش بینی میشود با توجهبه توسعه سریع خانه سازی در داخل و خارج از محدوده‌این رقم در سال آینده به حدود ۱ر۵ میلیون متر مکعب برسد.

این مقدار آب مصرفی‌تهران هم اکنون از سد های‌اطراف تهران و چاه های حفر شده تامین میشود ولی همین امر نیز مشکلاتی دارد زیرا میزان استفاده از آب های‌سدبشرایط طبیعی و بازندگی هر سال متکی است .

به عبارت دیگر کمبود آب در پشت سد ها صرفنظر از مقدار تولید برق در میزان استفاده آب سد برای تامین آب شهر تهران نیز موثر خواهد بود .

صرفه جوئی درمصرف

بعلاوه یکی دیگر ازمشکلات فعلی شهر تهران کمبودتعداد و ظرفیت تصفیه‌خانه های آب میباشد که براساس طرحی که در این زمینه تهیه گردیده‌باید ظرف یک سال آینده یک‌تصفیه خانه‌آب‌دیگربرتعداد تصفیه‌خانه های آب شهر افزوده گردد‌که عدم اتمام بموقع ساختمان‌این تصفیه خانه میتواند توزیع‌آب را مختل سازد .

بهمین منظور علاوه بر صرفه جوئی در مصرف آب، باید افزایش جمعیت تهران در آینده محدود‌گردد تا تامین‌آب این شهر بزرگ امکان پذیر باشد .

براساس این گزارش جمعیت تهران در حال حاضر حدود ۴ر۶ میلون نفر است که این تعداد جمعیت گرچه کمتر ازحد اکثر جمعیت مورد پیش بینی است ،معهذا روند جمعیت‌شهر تهران در صورتی‌که بصورت فعلی ادامه یابد ، تهران خیلی سریع باین حداکثر جمعیت خواهد رسید .

طبق آمار منتشره رشدجمعیت شهر تهران‌در حال حاضر۴ر۷ درصد است که این رقم چند برابر رشد سایر شهر ها می باشد .

در گزارش وزارت نیرو آمده است با اینکه اعتبارات و سرمایه گذاریهای تازه‌ای برای تامین آب شهر تهران‌در جهت احداث سد و حفر چاه های عمیق ، نیمه عمیق و انتقال‌آب رودخانه جاجرود و همچنین جمع آوری آب های سطحی جنوب شهر تهران در دست تهیه و اجرا است، نباید رشد جمعیت را که افزایش‌مصرف آب‌را بدنبال دارد در سطح موجود نگاهداشت چون‌ادامه این وضع ، کمبود آب‌و عدم تامین آب شهرتهران‌را درسال ۲۵۴۰ مورد بهره برداری‌قرار گیرد نزدیک به ۱۸۵ میلیون متر مکعب‌آب‌به‌تهران میرساند.

سد لار در فاصله بیش از یکصد کیلومتری‌تهران دردست ساختمان است و آب آن از طریق لوله به تهران انتقال خواهد یافت .

ضمنابراساس طرح دیگری، آب رودخانه های حومه‌تهران به مصرف آشامیدن اختصاص می یابد و آب‌های جمع‌آوری شده جنوب شهر پس ازتصفیه به مصارف کشاورزی خواهد رسید .

باین ترتیب‌سازمان آب‌تهران در سال های آتی به موازات اتخاذ تدابیری جهت جلوگیری از افزایش مصرف ، طرح‌های متعددی را نیز برای تامین آب شهر تهران بمورد اجرا درمی آورد .

اختیارات انجمنهای خانه ومدرسه افزایش یافت

اساسنامه انجمن‌های خانه و مدرسه تغییر کرد وبرطبق اساسنامه جدیداختیارات مالی واجرائی انجمن‌های مذکور افزایش یافت.

براساس تغییرات جدید در اساسنامه انجمن‌های خانه و مدرسه که به امضاء وزیر آموزش و پرورش نیز رسیده است، از این پس در هر مدرسه دو حساب جداگانه، یکی برای مصارف اعتبارات‌دولتی ویکی برای کمکهای مردم باز میشود و برداشت از وجوه هر دو حساب تنها پس از تصویب انجمن خانه و مدرسه‌امکان پذیر است و هرگونه برداشت از حساب های فوق بدون تصویب انجمن ، درحکم برداشت از وجوه عمومی محسوب‌میشود.

در اساسنامه جدید همچنین در نحوه انتخاب اعضای انجمن خانه و مدرسه تغییراتی داده شد ، بدینترتیب که برای انتخاب اعضاء نخست از اولیاء دانش - اموزان هر کلاس چند نفر انتخاب میشوند ودر انتخابات نهائی منتخبین تمام‌کلاسها از میان خود چند نفر را بعنوان عضو انجمن خانه و مدرسه انتخاب خواهندکرد.

ضمنا بمنظور اگاهی وبهره‌گیری از پیشنهادات اعضای انجمن‌های خانه و مدسه از تجربیات و پیشنهادات مطروحه دراین سمینارها استفاده شود.

فرمان شاهنشاه آریامهر بمناسبت روز ژاندارمری

فرمان عمومی ژاندارمری کشور شاهنشاهی شماره ۳۰۹۳

درود بی‌پایان بروان پاک پدر تاجدارمان اعلیحضرت‌رضا شاه کبیر که در بیست وهفتم بهمن ماه ۲۴۸۰ شاهنشاهی فرمان بی‌ریزی و تشکیل ژاندارمری کشور شاهنشاهی را صادر فرمودندو بدین‌سبب هر سال‌یادبود این روز فرخنده و شکوهمند را بنام روز ژاندارمری کشور شاهنشاهی گرامی میداریم .

مایه خرسندی خاطر ماست کهژاندارمری کشورشاهنشاهی با عزمی راسخ و اراده‌ای آهنین‌باقداکاری و جانبازی‌مدارج ترقی‌و تعالی‌رابپیمود‌و بشکل‌یک نیروی مسلح آشنا بکار خود چه در امور قضائی وچه‌در امور نظامی‌درآمدو توانسته است حدود و ثغور کشور شاهنشاهی را حفظ و امنیت را در سراسرکشور شاهنشاهی برقرار سازد .

جای خوشوقتی است که افسران ،درجه‌داران ،سربازان و افراد نیروی پایداری ، همواره دلبستگی خود رابه سربلندی و افتخار کشور شاهنشاهی ایران نشان داده‌و برابر سوگندی که یاد کرده‌و عهد و پیمانی کبسته‌اند آماده همگونه فداکاری و جانبازی در راه میهن عزیز و مقدسات ملی و کهن آئین شاهنشاهی آن میباشد .

بموجب این فرمان مراتب رضامندی خاطر خود رابه‌پیشگاه افسران ، درجه داران ، سربازان‌و کارمندان‌ژاندارمری کشور شاهنشاهی و نیروی پایداری ابراز داشته و برای آنان از درگاه خداوند بزرگ پیروزی، سرافرازی‌و شادکامی مسئلت نموده و امیدواریم با تلاش و فداکاری بیش ازپیش خود را شایسته اعتماد‌و عنایت ما نشان دهند .

تهران : مورخه دوازدهم بهمن ماه ۲۵۳۶ شاهنشاهی

گلدان‌های چندمیلیون ریالی را کندند

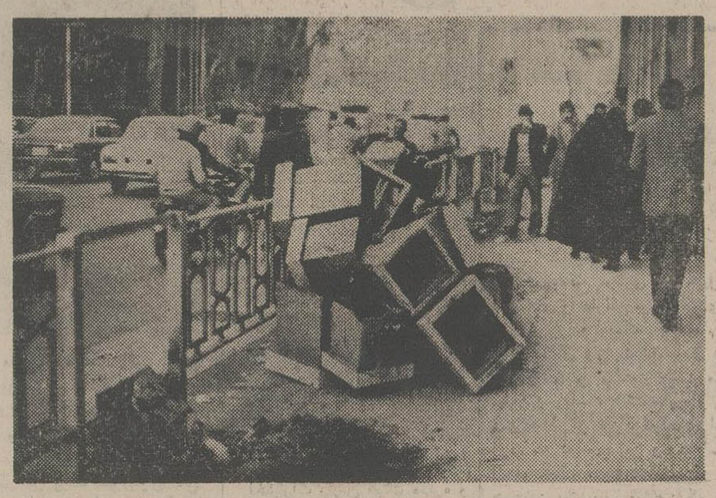

کردند تا ثابت شود قابل اجرا نیست!) ازآنجا که رئیس‌کنونی راهنمائی قبول کرده که این قانون قابل اجرا نیست فردا مردم شاهد تخریب و جمع - آوری این وسائل‌خواهندبود.

بااین ریخت وپاشها وهدر دادن ها، آیا نمایندگان انجمن شهر دلشان می‌آید باز هم عوارض تازه‌ای از مردم طلب کنند.

شهردار وقت تصویبکرده بود که درمرز بین سواره رو و پیاده‌رو تقاطع خیابان های سبه و خیام نرده بکشند وهر چند متر نیز یک گلدان فلزی نصب کنند . دستور بی‌چون وچرا اجرا شد ، بی‌انکه‌کسی بگوید: گلدان پیش‌کشتان ! لطفی بکنید و باآبیاری‌بموقع، درختان کهنسال این خیابان را از خشکیدن نجات دهید . بعلاوه در این منطقه شلوغ و پرفت وآمد ،رهگذران دو روزه کلک گلها را خواهند کند.

اما کسی حرفی نزد و اگر هم زد لابد گوش شنوائی نبود .

آنها گلدان ها و نرده هارا نصب کردند ، واینها که امروز در شهرداری مصدر کارند با توجه به بی‌فایده و حتی‌مزاحم بودن گلدان ها آنها را میکنند.

در فاصله آن نصب کردن‌و این کندن ، میلیون ها ریال بودجه شهرداری تهران هدر رفته است . وای کاش ،هدر رفتن پولی کتهرانیها بابت انواع‌عوارض‌می‌پردازند بهمین چنین نیست و مردم تهران‌در گذشته بارها شاهد از بین‌رفتن پول خود بدست ماموران سازمان های مختلف بوده‌اندو در آینده نیز خواهند بود. از جمله، مردم امروز شاهد بی‌اثر بودن تعداد زیادی چراغ راهنمائی ، تابلوو سایروسائلی هستند که به قیمت دهها‌میلیون ریال برای اجرای قانون عابر پیاده خریده و نصب شده (جدا مردم و مطبوعات در جریان تصویب این‌قانون چقدرکوشش

جدول درآمد اصناف و حق بیمه آنها تهیه میشود

بررسی برای تعیین درآمد اصناف و صاحبان حرف و مشاغل آزاد و روستائیان در کمیته هائی که بهمین منظور در صندوق تامین اجتماعی تشکیل گردیده است شروع شد .

در این بررسی هامیزان‌دقیق درآمد هر گروه از اصناف‌و صاحبان حرف و مشاغل آزاد برای تعیین حق بیمه آنها مشخص می شود .

براساس جدول هائی که در کمیته های مذکور تهیه خواهد شد از هریک از گروه های شغلی فوق با توجه به میزان درآمد و ضوابط تعیین شده حق بیمه دریافت‌میشود.

هم اکنون درسازمان تامین اجتماعی جدولی در دست‌تهیه است که در آن سطوح‌مختلف درآمد درنظر گرفته شده‌است، صاحبان مشاغل آزاد ، اصناف وروستائیان شخصا میزان درآمدخودرا درپرسشنامه‌هائی که بین آنها بزودی توزیع خواهد شد تعیین می کنند و سپس تامین اجتماعی با توجه به درآمد تعیین شده در این پرسشنامه ها ، در جدول درآمد ها ، نزدیکترین رقمبه میزان درآمدهریک ازصاحبان مشاغل آزاد ، روستائیان و اصناف را مشخص می کند و درآمد تعیین‌شده مبنای‌پرداخت حق بیمه قرار خواهد گرفت.

تهیه جدول‌میزان درآمدتوسط کارشناسان ، سبب میشود هر کس متناسب با درآمد خود از مقررات بازنشستگی استفاده کند و اگر کسی میزان‌درآمد کمتری را نسبت به درآمد واقعی خود انتخاب کرد ، طبعا از حمایت کمتر صندوق تامین اجتماعی در زمینه بازنشستگی برخوردار خواهد شد ، ولی کلیه بیمه شدگان از امکانات مساوی بیمه‌درمانی استفاده خواهند کرد .

موارد‌ی که‌اصناف ،صاحبان حرفه‌و مشاغل‌آزادو روستائیان پس از پرداخت حق بیمه‌ازآن استفاده می کنند عبارتند از: حوادث و بیماری، بارداری، غرامت دستمزد، از کارافتادگی و بازنشستگی و برقراری حقوق وظیفه .

گروه های مختلف اصناف به خبرنگار ما گفتند :درکمیته هائی‌که‌بهمین منظوردرصندوق تامین اجتماعی تشکیل شده‌باید از وجود نمایندگان اصناف‌نیز برای تهیه جدول‌میزان درآمد استفاده شود .

در ایام عید ۸ هزار تن ماهی جنوب توزیع میشود

شیلات جنوب اعلام کردکه انواع ماهی صید شده از خلیج فارس ودریای عمان‌را برای توزیع‌درمناطق مختلف کشور آماده دارد ومیتواند نیاز مصرف کنندگان را با موجودی کنونی تا پانزدهم فروردین تامین‌کند. درمورد برنامه توزیع‌ماهی ومیزوی جنوب درنقاط مختلف کشور تیمسار ریاحی مدیر شیلات جنوب ایران به«اطلاعات» گفت : هر میزان ماهی که مورد نیازمردم مناطق مختلف کشور باشد موجود است . در حال حاضر ۸هزار تن انواع ماهی خلیج‌فارس ذخیره شده است .

مدیر عامل شیلات جنوب اضافه کرد که طبق دستور‌العملی که‌برای‌کلیه مسئولین نمایندگیهای شیلات جنوب ارسال شده است ، آنها مکلف بهمکاری با مقامات مسئول تامین مواد غذائی منطقه میباشند ودر صورت نیاز به عرضه بیشتر ماهی جنوب بایستی مراتب را تلگرافی بتهران اطلاع دهند تا ظرف‌مدت۴۸ ساعت‌کمبود منطقه برطرف شود .

تیمسار ریاحی افزود : توزیع ماهی جنوب درمناطق مختلف کشور بصورت‌یخ‌زده خواهد بود و تنها درشهر های جنوبی‌و بنادرخلیج‌فارس ماهی تازه توزیع خواهد شد .

توزیع ماهی جنوب در فروشگاهها وسوپرمارکتهای تهران کماکان ادامه دارد و برای ایام نوروز به‌تعداد کامیونهای سیار ماهی جنوب اضافه خواهد شد .

توزیع کنسروتن

درمورد کمبود کنسرو ماهی «تن» مدیر عامل‌شیلات جنوب گفت :اکنون‌روزانه ۵۵هزار تن قوطی «تن» در مملکت توزیع میشود ،اما بابرنامه‌ای که اجرا خواهد شد ازسال‌آینده توزیع ماهی تن افزایش میابد وسالانه ۲۰ میلیون قوطی «تن»به بازار عرضه خواهد شد .

داوطلب نیکوکاری

برنامه حمایت ازخانواده های بی‌سرپرست تربت‌حیدریه

آقای غلامرضا حاتمی مدیر آموزشگاه ماشین نویسی‌تربت حیدریه اعلام‌داشت :

به پیروی از منویات خیر- خواهانه برنامه‌حمایت ازخانواده های بی سرپرست ۲۰ درصد درآمد آموزشگاه را هر ماهه جهت کمک به خانواده های بی سرپرست اختصاص داده و به کارآموزان معرفی‌شده‌ازطرف این برنامه ۲۰ درصددرهزینه آموزش ، تخفیف خواهند داد. ضمنا نامبرده دوازده هزاررریال هزینه انشعاب آبو برق دو خانواده بی‌سرپرست راپرداخت کرده‌است .

کاشی پارس
کیفیت مطلوب را عرضه میکند
دفتر مرکزی : تهران ، خیابان زند ، شماره ۱۲۰
تلفن ۸۹۲۳۳۰ ـ ۸۹۸۴۲۲ ـ ۸۹۲۳۹۶

سمپاش موتوری

۱۰۰ لیتری دگانیا
مجهز به موتور:
۵ اسب بریگز امریکا
مخزن: فولاد ضد زنگ
پمپ قوی: ۳۰ آتمسفر فشار
شیلنگ مقاوم در برابر سم
DEGANIA
مراکزفروش:
۱ـ شرکت اگری سنتر
خیابان‌شاهرضا نرسیده‌به پیچ شمیران
شماره۴۰۹ تلفن۷۵۲۸۰۱ـ۷۶۴۵۹۸
۲ـ شرکت گلدن فارم
خیابان‌کوروش‌کبیر مقابل آمل شماره
۱۴۸ تلفن ۷۶۴۵۴۰ـ۷۶۶۲۸۵

اطلاعیه
شماره تلفنهای شرکت سهامی عام ریسندگی قرقره زیبا و شرکت‌سهامی عام درخشان تهران : به شماره‌های ۳۷۳۱۲۶ ـ ۳۷۳۱۲۷ تغییر یافت .

نرسی-فایبرگلاس
انواع مبلمان ـ میز و صندلی مخصوص سلف سرویسها، سالن های سینما واستادیوم ها
خیابان آریامهر ـ پلاك ۱۳۷ تلفن ۶۵۳۳۱۵ و ۶۵۳۶۷۷

دعوت‌از داوطلبان تحصیل درمدرسه عالی‌منابع طبیعی گرگان
از کلیه داوطلبان تحصیل دردوره مقدماتی اینمدرسه که فتوکپی مدارك خودراقبلا بسازمان جنگلها‌و مراتع‌کشور فرستاده‌اندونمره کل ملاك گزینش‌آنها از ۴۰۰۰ بیالا می باشد دعوت میشود که‌برای تسلیم اصل مدارك و مصاحبه و آزمایش تندرستی و کوهنوردی در ساعت ۹صبح روز های دوشنبه ۳۶ر۱۲ر۱ و سه شنبه ۳۶ر۱۲ر۲ به ترتیب زیر :
روز دوشنبه ۳۶ر۱۲ر۱ : داوطلبانی که بین ۴۰۰۰ تا ۴۱۰۰ نمره‌کل درکارنامه آزمون همگانی آنها درج گردیده است
روز سه‌شنبه ۳۶ر۱۲ر۲ : داوطلبانی که بیش‌از ۴۱۰۰ نمره کل کسب نموده‌اند درمقابل درب‌غربی کاخ وزارت کشاورزی و عمران روستائی‌واقع‌درتهران بولوار الیزابت‌حضور یابند تا با اتوبوس بمحل مصاحبه اعزام شوند.
مدرسه عالی منابع طبیعی گرگان

تجدید آگهی مناقصه شماره ۱۳
پایگاه هوائی بندر عباس گوشت گوسفند گرم مورد نیاز سالیانه خود را از طریق مناقصه خریداری مینماید . پیشنهاد دهندگان میتوانند با مراجعه به پایگاه هوائی بندر عباس شعبه تهیه و دریافت برگ شرایط و مشخصات پیشنهادات خود را تا ساعت ۹ صبح روز ۱۵ر۱۲ر۲۵۳۶به آجودانی پایگاه تسلیم و رسید دریافت نمایند .
پایگاه هوائی بندرعباس

HEPCO میکو
انواع لودر ـ بولدوزر ـ بکهو
بیل هیدرولیك ـ غلطك ولوله‌گذاری
آماده تحویل
بولدوزر TD 25C
با قدرت ۳۱۰ اسب
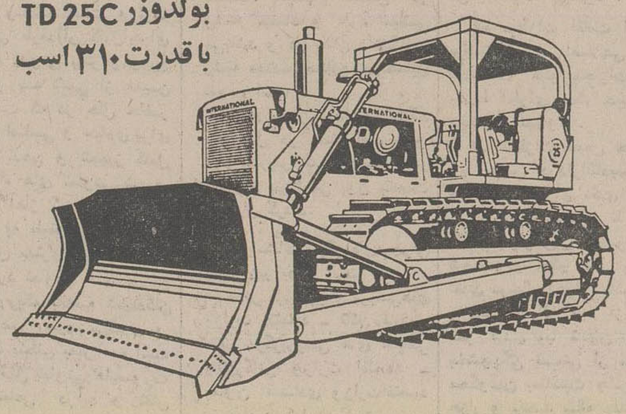
میکو تنها سازنده ماشین‌آلات راهسازی وساختمانی درایران
(شرکت سهامی خاص)
تهران ـ خیابان ثریا ـ چهار راه روزولت ـ شماره ۱۰ ـ تلفن ۶۹ ـ ۸۳۹۳۶۰

باحساب درگردش
بانک صادرات ایران
شما میتوانید
در لوس‌آنجلس ـ نیویورك ـ لندن ـ پاریس ـ هامبورگ ـ فرانکفورت ـ قاهره ـ بیروت ـ بحرین ـ قطر ـ امارات عربی متحده ومسقط (عمان) وهمچنین در سه هزار شعبه بانك در سراسر کشور از حساب خود باندازه نیازتان پول بگیرید و یا به حساب خود پول بریزید .
برای اطلاع از خدمات بانکی و افتتاح حساب کلیه شعب بانك در اختیار شماست.

همیشه و همه جا با حساب درگردش بانك صادرات ایران

طرح خدمات درمانی ۹ میلیون دانش آموز از اول اسفند اجرا میشود

از اول اسفند ماه امسال کلیه دانش آموزان از سال اول ابتدائی تا پایان دوره متوسطه در مقابل حوادث بیمه میشوند و در صورت بروز هرگونه حادثه در مدرسه یا در راه مدرسه از مزایای بیمه استفاده می کنند.

براساس توافقی که بین وزارت آموزش و پرورش و وزارت بهداری و بهزیستی در این زمینه شده است، ادارات آموزش و پرورش موظفند شماره تلفن های مراکز اورژانس و یا واحد های درمانی سازمانهای منطقه‌ای بهداری و بهزیستی و در اختیار کلیه کودکستانها، مدارس و سایر واحد های آموزشی خود قرار دهند و مراکز اورژانس و سازمانهای منطقه‌ای بهداری و بهزیستی با توجه به وظایف خود بمحض اطلاع از وقوع حادثه در هر یک از مدارس مربوط به حوزه فعالیت های تعیین شده بایدنسبت به اعزام آمبولانس و انتقال مصدوم یا بیماری که نیاز به انجام اعمال فوری خدمات پزشکی دارد اقدام کند.

نحوه وصول هزینه های درمانی توسط سازمانهای بهداری و بهزیستی بشرح زیر تعیین شده است.

● در مورد دانش آموزانی‌که از طریق والدین خود زیر پوشش قوانین و قرارداد های خاص تامین درمان یا وزارت بهداری و بهزیستی میباشند برابر شرایط و ضوابط منعقد عمل خواهد شد.

★دانش آموزانی که والدینشان بنیه مالی کافی داشته باشند تمام هزینه متعلقه را باید اولیای آنان بپردازند.

● در مورد دانش آموزانی که والدینشان استطاعت مالی ندارند و این موضوع مورد تایید رئیس مدرسه و نماینده سازمان منطقه‌ای بهداری و بهزیستی قرار گیرد مراکز اورژانس یا سازمانهای منطقه‌ای بهداری و بهزیستی مخارج درمانی را تقبل خواهند کرد.

در نقاطی که هنوز مراکز درمانی دایر نگردیده است دانش آموزان مصدوم بایستی با استفاده از کمکهای اولیه امداد گران و یا به نحو مقتضی دیگر به نزدیکترین سازمان منطقه‌ای بهداری و بهزیستی یا مرکز اورژانس منتقل شوند. همچنین در این مورد در هریک از کودکستانها یا واحد های آموزشی کشور واحد کوچکی بنام کمکهای نخستین پزشکی زیر نظر واحد آموزشی بسرپرستی مربی بهداشت یا یکی از کارکنان علاقمند همان مدرسه دایر خواهد شد و سرپرست این واحد که بنام امدادگر خوانده خواهد شد در کلاس‌هائی که از طرف مرکز اورژانس یا سازمانهای منطقه‌ای وزارت بهداری و بهزیستی تشکیل میشود شرکت میکند و این امدادگران به اخذ گواهینامه نایل میشوند. سرپرست این واحد ها بعد از تایید ازسوی وزارت آموزش و پرورش بایستی حتما برای شرکت در دوره آموزشی فوق‌الذکر به سازمان های منطقه‌ای وزارت بهداری و بهزیستی معرفی شود این کلاس ها از اوایل سال آینده تشکیل خواهد شد و تا شروع کار این امدادگران روستای کودکستان ها و سایر واحد های آموزشی موظفند دانش آموزان مصدوم را به یکی ازمراکز درمانی وزارت بهداری و بهزیستی منطقه یا مراکز اورژانس برسانند.

یك مقام آگاه در وزارت آموزش و پرورش به خبرنگار ما گفت: حق بیمه دانش آموزان بی بضاعت را وزارت آموزش و پرورش به وزارت بهداری و بهزیستی می پردازد و برهمین‌اساس بخشنامه‌ای به کلیه ادارات آموزش و پرورش سراسر کشور صادر شد تا با اجرای طرح جدید بیمه از اول اسفند ماه امسال برای دانش آموزان در تمام سطوح مختلف تحصیلی کارت مخصوص بیمه صادر کنند.

این پروژه حمایت های درمانی فوریت های پزشکی دانش آموزان نامیده می‌شود.

هوشنگ انصاری هماهنگ‌کننده گفت:

جناح سازنده یک رساله نهائی درباره کتاب شاهنشاه منتشر میکند

هوشنگ انصاری هماهنگ کننده جناح سازنده اعلام کرد بدنبال بررسی مبسوط و دقیقی که از طرف گروه سیاسی جناح درباره کتاب «بسوی تمدن بزرگ» اثر شاهنشاه آریامهر انتشار یافته، نتیجه مطالعات گروه های اقتصادی، بین‌المللی، فرهنگی و اجتماعی جناح نیز که هرکدام مطالب کتاب را از نظرگاه خاص خود مورد تجزیه و تحلیل قرار داده‌اند، بزودی منتشر خواهد شد.

انصاری اضافه کرد که پس از اتمام این مطالعات یک رساله نهائی نیز حاوی نتیجه‌گیری کلی و کامل از این بررسیهای چهارگانه درباره کتاب شاهنشاه از طرف جناح انتشار خواهد یافت.

در جلسه دیشب جناح سازنده که با شرکت گروه بزرگی از نمایندگان مجلس شورای ملی که با جناح سازنده‌همفکری‌دارند تشکیل شده بود، انصاری همچنین اعلام کرد که بمناسبت سالروز اعلام تشکیل حزب رستاخیز ملت ایران ازطرف شاهنشاه آریامهر، جناح سازنده روز یازدهم اسفند بیانیه‌ای انتشار خواهدداد.

وی ابراز امیدواری کرد که مطالبی که در این بیانیه از طرف جناح سازنده‌عنوان خواهد شد انگیزه بحث و گفتگوهای تازه در زمینه پیشبرد هرچه‌بیشتر هدفهای حزب رستاخیز قرار گیرد.

در این جلسه کمیته‌ای به عضویت خانم پری اباصلتی و آقایان قاضی مظهری، دانشی، میرزالو و شادمان (نمایندگان مجلس شورای ملی) انتخاب شد که با استفاده از نظرات سایر اعضای جناح نسبت به تهیه محتوای بیانیه اقدام نمایند.

در مورد گسترش بیشتر فعالیتهای جناح سازنده انصاری اظهار داشت: با توجه به تصمیماتی که‌اخیراً در اینمورد در کنگره‌بزرگ حزب رستاخیز اتخاذگردیده است جناحها اکنون وظیفه سنگین‌تری بعهده دارند و جناح سازنده اکنون بسهم خود زمینه‌های لازم را برای توسعه باز هم بیشتر فعالیت جناح در اجرای تصمیمات کنگره آماده کرده است.

در این جلسه همچنین امکان معرفی افراد واجد شرایط برای خدمت در سطوح‌مختلف‌حزب درتهران و شهرستانها مورد بررسی و مذاکره قرار گرفت.

اطلاعیه کتابخانه پهلوی درباره کتاب به سوی تمدن بزرگ

چون براثر استقبال فوق‌العاده عمومی از کتاب «بسوی تمدن بزرگ» کلیه نسخه های چاپ اول کتاب در مدت چند روز بفروش رسید و آماده شدن نسخه های چاپ دوم به علت تیراژ زیاد آن با همه کوششی که بعمل آمده‌مستلزم فرصت لازم بود، کتابخانه پهلوی باعرض پوزش از همه علاقمندانی که‌موفق به‌خریداری این کتاب نشده‌اند و نیز از کلیه مراکز دولتی و خصوصی و کتابفروشی های پایتخت و شهرستان ها و ایرانیان‌مقیم خارج از کشور و سایر مراجعی که تامین سفارش های آنان تاکنون یا اصولا امکان نیافته ویا فقط قسمتی از ان انجام شده است باطلاع میرساند که از تاریخ اول اسفند ماه تعداد کافی از نسخه های چاپ دوم کتاب در قطع بزرگ کنونی و همچنین نسخه های نخستین چاپ قطع جیبی ان که اکنون در یک میلیون نسخه دردست تهیه است در دسترس عمومی گذاشته خواهد شد.

مرضیه در تلویزیون آواز نمیخوانند

مرضیه، بانوی آواز ایران که در طول زندگی هنری خود بجز یکی دوبار بر پرده تلویزیون ظاهر نشده، جمعه این هفته بار دیگر بر پرده تلوزیون می آید، اما این بار آواز نخواهد خواند.

«مرضیه»، بدعوت ژاله کاظمی حاضر شد با او مصاحبه‌ای انجام دهد. این مصاحبه در خانه زیبا و ساده مرضیه درصاحبقرانیه انجام گرفته و در برنامه «میعاد ماه»، ساعت ۲۱٫۳۰ جمعه شب از سیمای ایران پخش می‌شود.

در این برنامه، مرضیه از زندگی هنری خود حرف می‌زند و برخلاف شایعه‌ای که برسر زبانها افتاده، فیلمی از زندگی او تهیه نشده، مرضیه حتی حاضر نشده دراین‌برنامه‌تلویزیونی آواز بخواند.

۱۰ هزار اسلحه غیرمجاز کشف شد

در آستانه بزرگداشت روز ژاندارمری که فردادر سراسر کشور برگزار می شود اعلام شد ماموران ژاندارمری کشور موفق شدند طی سال جاری با دستگیری ۹۶۵۰ قاچاقچی ۵۸۵۲ کیلو تریاک و ۸۷۶ کیلو حشیش و ۳۵ کیلو هروئین کشف کنند.

در همین مدت ماموران ژاندارمری کشورشاهنشاهی موفق به کشف ۱٫۵ میلیون پاکت سیگار، ۲۷۰ تن‌چای و ۳۰۳۹ رادیو وتلویزیون قاچاق شدند.

ماموران ژاندارمری در سال جاری ۲۰۸ تن‌خاویار قاچاق نیز کشف کردند.

در همین سال ۱۷۸ نفر که در خارج از ژاندارمری مبادرت به تهیه اوراق جعلی معافیت خدمت وظیفه می‌کردند وسیله ماموران ژاندارمری کشور دستگیر و تحویل عدالت شدند.

ماموران پلیس راه ژاندارمری کشورشاهنشاهی توانستند در سال جاری ۱٫۰۲۰٫۰۰۰ نفر راننده متخلف را در جاده‌های کشور جریمه کنند. در نتیجه این اقدامات تعداد تصادفات رانندگی جاده‌ها ۲۹درصد کاهش یافته‌است.

نیز در سال جاری پاسگاه های مرزی موفق‌شدند‌تعداد ۱۵۸۵۰ نفر متجاوزین‌مرزی را دستگیر کرده و درهمین سال ۱۰۳۴۷ قبضه اسلحه ۳۶۴۴۰ تیر مهمات غیرمجاز را کشف و جمع‌آوری نمایند.

تغییرات مهم در مقامات عالی اقتصادی کشور

امروز اولین انتصابات هوشنگ انصاری رئیس هیئت مدیره و مدیر عامل شرکت ملی نفت ایران در آن شرکت انجام گرفت و دوتن از مقامات عالی مملکتی بسمت قائم‌مقام های‌وی منصوب و مشغول کار شدند.

بموجب اطلاعیه‌ای اعلام‌شد با کسب اجازه‌از پیشگاه شاهنشاه آریامهر آقای فرخ نجم‌آبادی وزیر پیشین صنایع و معادن‌و آقای حسنعلی مهران رئیس‌کل بانک مرکزی بمدیریت شرکت ملی نفت‌ایران انتخاب‌و عهده‌دار انجام وظائف مهمی شده‌اند.

آقای نجم‌آبادی سمت قائم‌مقام رئیس هیئت مدیره و مدیر عامل در امور فنی را خواهدداشت و آقای مهران با تفویض اختیارات رئیس هیئت مدیره و مدیر عامل کلیه امور اقتصادی و بازرگانی شرکت ملی نفت ایران را زیر نظر خواهد گرفت.

این انتصابات اولین گام اساسی درجهت تجدید سازمان شرکت ملی نفت و تقویت همه جانبه آن در اجرای منویات ملوکانه در زمینه گسترش هر چه بیشتر فعالیت های شرکت ملی نفت ایران در صحنه ملی وبین‌المللی است.

اصلاحات لازم در اساسنامه شرکت ملی نفت نیز ظرف این هفته برای‌تصویب مجمع‌عمومی شرکت و تقدیم به مجلس آماده خواهد شد.

براساس این اصلاحات دو پست قائم‌مقام که‌از میان مدیران انتخاب خواهندشد برای‌تصدی امور فنی وامور اقتصادی و بازرگانی پیش‌بینی شده است.

● ضمنا آقای رضا فلاح و آقای آقاخان بختیار بسمت مشاوران عالی رئیس‌هیئت‌مدیره ومدیرعامل شرکت ملی نفت منصوب شدند. آقای فلاح در سمت جدید وظایف خود رادر زمینه روابط خارجی شرکت انجام خواهد داد.

آقایان دکتر رضا فلاح و آقاخان بختیاردو قائم‌مقام سابق شرکت ملی‌نفت‌بسمت مشاوران عالی رئیس هیئت مدیره ومدیر عامل شرکت ملی نفت منصوب شدند و آقای رضا فلاح‌کماکان در زمینه روابط بین‌المللی شرکت وظایف خود را انجام میدهد.

تغییرات در شرکت

گزارش خبرنگار ماهاکی است اساسنامه شرکت ملی‌نفت که اخیرا به تصویب مجلسین رسیدبزودی دستخوش‌تغییرات میشود، ومواد اصلاحی‌جدید در طول یک هفته آینده آماده وبه‌مجمع عمومی فوق‌العاده تسلیم میگردد.

انتصاب ۲ تن از مقامات‌عالی دولتی بسمت قائم‌مقام‌های‌رئیس هیئت مدیره ومدیر عامل شرکت ملی نفت نمودار‌ی‌از این‌تغییرات است.

فرخ نجم‌آبادی وزیر پیشین صنایع و معادن ایران خود یکی از صاحب‌منصبان قدیمی شرکت ملی نفت و کارشناس امور نفتی ایران است. بهمین جهت براساس مفاد ماده ۲۳و ۲۷ اساسنامه بعضویت هیئت مدیره و قائم‌مقام رئیس هیئت مدیره و مدیر عامل شرکت منصوب شد.

حسنعلی مهران که وی نیز در سمت های عالی دولتی ـ آخرین‌آن رئیس بانک مرکزی بود ـ یکی از کارشناسان اقتصادی کشور است و بر اساس ماده ۲۳ اساسنامه با عنوان «متخصص برجسته» به عضویت هیئت مدیره شرکت‌ملی نفت درآمد اما سمت قائم‌مقامی آن براساس ماده ۲۷ مقدور نبود. بهمین جهت در حکم این سمت را با‌تفویض اختیارات، از جانب رئیس هیئت مدیره و مدیر عامل نوشتند، ماده فوق یکی از چند موادی است که اصلاح آن به مجمع عمومی پیشنهاد میشود، مواداصلاحی بعد از آنکه بتصویب مجمع عمومی رسید بصورت‌اصلاحیه بمکیسیون مجلسین داده می‌شود. همزمان بااین اصلاحات طرح جدید سازمان وتشکیلات شرکت ملی‌نفت نیز آمادمی‌شود. هدف از این طرح‌بالا بردن کارائی شرکت چه در زمینه صنعت و چه در امور فنی و خدمات خواهد بود.

نجم‌آبادی

آقای فرخ‌نجم‌ابادی چهل‌و هفت‌سال‌دارد. و‌یفارغ‌التحصیل دانشکده نفت آبادان است واز دانشگاه بیرمنگام باخذ درجه مهندسی برق نائل شده است. وی از سال ۲۵۱۲ تا ۲۵۱۶ بسمت مهندس‌طراحی وتوسعه موتورهای‌الکتریکی درانگلستان کار کرده واز دانشکده فنی منچستر نیز دررشته مدیریت صنعتی فارغ‌التحصیل‌شده‌است. آقای فرخ‌نجم‌آبادی در سمتهای زیر انجام وظیفه نموده است:

مهندس مشاور امور برق‌در اداره کل اکتشاف و استخراج شرکت ملی نفت ایران رئیس اداره آمار و بررسی های‌فنی اداره کل اکتشاف و استخراج و دستیار مدیر اکتشاف و استخراج در شرکت ملی نفت ایران ـ دستیار قائم‌مقام مدیر عامل شرکت ملی نفت ایران ـ مدیر کل نفت وزارت دارائی ـ رئیس هیئت مدیره و مدیرعامل شرکت سهامی تلفن ایران ـ معاون صنعتی و معدنی وزارت اقتصاد ـ معاون کل وزارت اقتصاد.

آقای نجم‌آبادی در سال ۲۵۳۳ در کابینه آقای هویدا بسمت وزیر صنایع و معادن منصوب و از امرداد ماه۲۵۳۶ در سمت مدیر عامل شرکت ملی صنایع فولاد ایران و رئیس هیئت مدیره شرکت ملی صنایع مس ایران انجام وظیفه نموده است.

مهران

آقای حسنعلی مهران چهل سال دارد. تحصیلات‌ابتدائی و متوسطه خود را در ایران بپایان رسانیده و فارغ‌التحصیل دانشگاه ناتینگهام انگلیس در رشته اقتصاد و علوم سیاسی می‌باشد و در همان دانشگاه‌در رشته مهندسی‌صنایع نیزتحصیل نموده است

آقای مهران ابتدادر دانشگاه بریستول در رشته اقتصاد و آمار تدریس نموده سپس در صندوق بین‌المللی پول بخدمت مشغول گردید.

اهم مشاغل دیگرآقای مهران بقرار زیر بوده است:

مدیر کل طرح و بررسی‌های وزارت اقتصاد ـ قائم مقام‌مدیر عامل مرکزبررسی های صنعتی وبازرگانی وزارت اقتصاد ـ معاون اقتصادی وزارت‌اقتصاد ـ معاون کل وزارت اقتصاد و دارائی.

آقای حسنعلی مهران از تاریخ ٤ آبان ۲۵۳٤ در سمت رئیس کل بانک مرکزی ایران انجام وظیفه نموده است.

تغییر روسای بانک مرکزی وبانک ملی ایران

بدنبال انتصاب حسنعلی مهران رئیس بانک مرکزی‌ایران و فرخ نجم‌آبادی وزیر پیشین صنایع و معادن بسمت اعضای هیئت‌مدیره و قائم مقام های رئیس هیئت مدیره و مدیر عامل شرکت ملی نفت ایران امروز کسب اطلاع شد که یوسف خوش کیش مدیر کل بانک ملی ایران برای تصدی پست ریاست بانک مرکزی و جلیل شرکاء معاون کل وزارت اقتصادی و دارائی برای تصدی پست ریاست بانک ملی ایران در نظر گرفته شده‌اند با انجام این‌انتصابات برای‌تصدی پست معاونت کل وزارت اقتصادی و دارائی و همچنین دوپست مهم و خالی ریاست هیئت مدیره شرکت ملی صنایع مس ایران و ریاست هیئت مدیره و مدیریت عامل شرکت ملی‌صنایع فولاد ایران افراد دیگری انتخاب می‌شوند تغییرات فوق که در مهمترین و حساسترین مشاغل اقتصادی کشور انجام گرفت، ظرف امروز و فردا عملی خواهد شد، همچنین پیش‌بینی میشود که یک رشته انتصابات مهم دیگر نیز در این‌جا بجاشدنها انجام پذیرد و در سطوح پائین‌تر شخصیت های جدیدی بکار گمارده شوند.

نحوه پرداخت وام مسکن به فرهنگیان اعلام شد

امروز شرایط و نحوه واگذاری وام انفرادی مسکن، فرهنگیان‌و نیزشرکت های تعاونی مسکن‌فرهنگیان اعلام شد. پرداخت این‌وام ها ازاسفندماه‌مشروع‌خواهد شد.

هریک از کارکنان شاغل ویابازنشسته وزارت‌آموزش وپرورش‌و واحدهای‌وابسته میتوانند درصورت‌دارابودن شرایط زیر با توجه به ضوابط نحوه اجرا از وام مسکن استفاده نمایند.

امروز رئیس هیات مدیره بانک فرهنگیان در گفتگوئی با «اطلاعات» گفت:

مبلغ ده میلیارد ریال اعتبار در مرحله اول اعطای وام مسکن به فرهنگیان برای این امر تخصیص داده شده است که باتوجه به ضوابط زیرین مورد استفاده قرار خواهدگرفت.

۱ـ سهامدار بانک‌باشند.

۲ـ مدت پنج سال سابقه خدمت در وزارت آموزش و پرورش داشته باشند.

۳ـ بنام خود یا همسر و فرزندان تحت تکفل خانه نداشته باشند.

بهره وام

در حال حاضر وام‌مسکن برای هر فرد ۱۲درصد و بدون دریافت کارمزد تعیین شده است درصورتیکه وام از طریق شرکت‌های تعاونی مسکن مورد استفاده قرار گیرد مشمول کمک بهره بشرح زیر خواهد بود:

گروه یک ـ تا ۱۲۰۰۰۰۰ ریال وام برای هر عضو شرکت تعاونی ۱۱درصد کمک بهره.

گروه دو ـ تا ۱۸۰۰۰۰۰ ریال وام برای هر عضو شرکت‌تعاونی ۹درصد کمک بهره.

گروه سه ـ تا ۳۰۰۰۰۰۰ ریال وام برای هر عضو شرکت تعاونی ٦درصد کمک بهره.

بطوریکه برای گروه اول بهره وام با کارمزد ۳درصد و برای گروه دوم ۵درصد و برای گروه سوم ۸درصد تمام می‌شود.

مدت‌وام وترتیب‌اقساط

مدت وام ۱۵ سال است و اقساط ماهانه نباید هیچگاه از چهل‌درصدحقوق و مزایای کارمند بیشترباشد برای اینکه‌فرهنگیان بتوانند از حداکثر وام‌استفاده‌نمایند اقساط وام طوری ترتیب داده میشود تا به نسبت رشد حقوق در سنوات‌آینده میزان قسط نیز افزایش‌داده شود. بطوریکه در تمام مدت استهلاک وام تناسب متعادلی بین حقوق‌دریافتی و قسط پرداختی کارمند برقرار باشد.

نحوه اجرا

بودجه درنظر گرفته شده به نسبت سهامداران و کارکنان مناطق آموزش و پرورش توزیع میشود و طبق آئین‌نامه اجرائی که‌به تصویب هیئت مدیره بانک رسیده است عمل میشود.

بانک فرهنگیان ایران با تامین اعتبار برای پروژه های ساختمانی موجباتی فراهم خواهد آورد تا فرهنگیان واجد شرایط بتوانند واحد مسکونی آپارتمانی مطمئن با قیمت مناسب خریداری نمایند و از وام مسکن بانکبهره‌مند گردند.

بهمین جهت به افرادیکه واجد شرایط بوده و می خواهند بطور انفرادیبرای تهیه مسکن اقدام نمایند توصیه میشود منتظر اعلام پروژه‌های مورد تائید بانک باشند.

در مورد اعطای وام به شرکت‌های تعاونی مسکن علاوه برتوجه به آئین‌نامه اجرائی و بودجه مربوطه، بانک به شرکت‌های تعاونی که مورد تائید فرهنگیان و اعضای شرکت باشند وام مسکن با شرایط مناسب و با استفاده از کمک بهره اعطا خواهد کرد.

اعطای این وام‌ها منوط براین است که بانک تاپایان اجرای پروژه و تحویل آن به فرهنگیان نظارت کامل‌در اجرا و قیمت تمام شده داشته باشند.

کشف ۷۰ میلیون تومان حشیش

استانبول ـ رویتر ـ افراد پلیس ترکیه ۱۰۴۰ گرم حشیش قاچاق را که قاچاقچیان مشغول حمل‌آن به‌اروپا بودند کشف‌کردند. پلیس اعلام‌کرد این یکی از بزرگترین اقلام قاچاق حشیش در سالهای اخیر است که‌کشف شده. پلیس همچنین اعلام کرد که این مقدار حشیش دو روز قبل از مرزایران عبور داده‌شده بود و قرار بود به‌اروپای غربی حمل شود. حشیش قاچاق در یک کامیون خطوط ترانزیت بین‌المللی جاسازی شده بود. راننده و صاحب کامیون نیز توسط پلیس ترکیه دستگیر شدند. حشیش کشف‌شده در بازار ۷۰ میلیون تومان ارزش دارد.

ثبت نام کنکور در فروردین انجام میشود

دفترچه راهنمای آزمایش همگانی برای‌ورود بدانشگاه‌ها و موسسات آموزش عالی کشور دهه دوم اسفند ماه منتشر و دردسترس داوطلبان قرار خواهد گرفت.

جلسات بررسی شرایط و مطالبی که باید در دفترچه بیاید مرتبا در سازمان‌سنجش آموزش کشور تشکیل میشود و کارشناسان این دستگاه و دانشگاه ها آخرین بررسی‌را روی مطالب انجام میدهند و مطالب تائید شده بتدریج به چاپخانه فرستاده میشود.

این دفترچه‌که تا روزبیستم اسفند ماه از طریق شعبات بانک ملی ایران در سراسر کشور توزیع میگردد حاوی راهنمائی هائی درمورد آزمایش همگانی، امتحان اختصاصی رشته های‌مختلف دانشگاهها، شرایط خاص‌وضوابط‌ورود بدانشگاه ها و موسسات آموزش عالی کشور، زمان بندی ثبت‌نام‌در آزمایش‌همگانی و امتحانات تخصصی اعلام پذیرش در سیستم متمرکز و نتیجه این آزمایش ثبت نام براکنده و خلاصه کلیه اطلاعات لازم جهت داوطلبان خواهد بود.

بداوطلبان فرصت داده‌شده که دفترچه مذکور را بدقت مطالعه نمایند و خود را برای تهیه مدارک و ثبت نام آماده نمایند.

از زنده ماندن آمریکائی گمشده قطع امید شد

فدراسیون کوهنوردی واسکی، کار جستجو برای یافتن گرگوینسون کوهنورد ۱۵ ساله امریکایی را در ارتفاعات شمال‌تهران تعطیل می‌کند.

فدراسیون کوهنوردی ضمن اعلام این‌مطلب‌توضیح داد که‌چون هوادرارتفاعات اندکی گرم‌تر از سابق شده، حرکت هلیکوپتر و صدای آن باعث ریزش بهمن می شود و بدین ترتیب، جان گروههای امداد و تجسس بخطر می‌افتد.

فدراسیون کوهنوردی به دنبال این‌توضیح اضافه‌کرده است که تقریبا باید از زنده ماندن گرگ قطع امید کرد.

دیروزازسوی فدراسیون کوهنوردی آلمان غربی یک گروه تجسس که سگهای تربیت شده پلیس نیزبهمراه دارند، به ایران واردشدند و در ارتفاعات البرز کوه بدنبال کوهنورد گمشده امریکائی به جستجو پرداختند.

توضیح سخنگوی وزارت بازرگانی

امروز سخنگوی وزارت بازرگانی توضیحی به این شرح منتشر کرد:

در شماره دیروز آن جریده شریفه مطلبی تحت عنوان (وزارت بازرگانی متعهد به کنترل قیمتها نیست) از قول وزیر بازرگانی درج شده بود که با سخنان وزیر بازرگانی در کمیسیون مجلس‌شورایملی بصورت مدون هم بین نمایندگان محترم مجلس‌شورای ملی توزیع گردیده و هم‌اکنون نیز موجود است مغایرت‌کامل دارد لذا خواهشمند است دستور فرمائید ضمن تکذیب‌آن قسمت ازمطالب منتشره‌توضیح زیر را در اولین شماره آن جریده درج نمایند.

همچنانکه گفته شده است وزارت بازرگانی‌با نحوه‌روش فعلی کنترل قیمت ها مخالف است و در حال‌حاضر مشغول بررسی و تدوین روشی است که براساس آن قیمت ها را بطور کامل و صحیح کنترل نماید تا منافع تولید کننده و فروشنده بخصوص مصرف‌کننده تامین میشود وزارت بازرگانی همچنانکه بارهاتاکید کرده است بهیچوجه اجازه نخواهد داد که از طریق گرانفروشی و یا ایجادکمبود مصنوعی به مصرف کننده اجحاف شود و بهرحال کنترل قیمت ها بعنوان یکی از اساسی‌ترین برنامه های‌وزارت بازرگانی در سرلوحه کار و فعالیت این وزارتخانه قرار دارد در مورد سیاست تعاونی کشور همانطوری که وزیر بازرگانی در کمیسیون مجلس شورای ملی عنوان نموده و باستحضار نمایندگان محترم مجلس رسانده است وزارت بازرگانی طرفدار کامل‌اجرای سیاست تعاونی بهتر وتوزیع است و به تاسی از همین نظر است که در حال حاضر بررسی اساسی و بنیادی برای سازمان دهی و تجهیز کامل فروشگاه های تعاونی شهرو روستا آغاز کرده است تا بتواند به طبقه مصرف کننده سرویس بهتری ارائه نماید، در مورد تعاونی های توزیع هم بطوریکه بالطبع نمایندگان محترم هم رسیده پی‌گیری و اقدامات منطقی بعمل‌آمده است تا این قبیل تعاونی هابصورت غیر انتفاعی درآید و نقش واقعی خود را که تامین منویات شاهنشاه آریامهر و رفاه ملت ایران است بهترو کاملتر اجرا نماید و آنچه غیر از این نوشته شده نظر وزیر بازرگانی نیست.

لایحه عفو محکومان دادگاههای نظامی وعادی

امروز وزیردادگستری لایحه عفو محکومین بمناسبت یک صدمین سالروزمیلاداعلیحضرت رضا شاه کبیر سردودمان شاهنشاهی پهلوی را بمجلس سنا تقدیم کرد.

متن لایحه باین شرح است:

ماده واحده ـ بمناسبت یکصدمین سالگرد زاد روز اعلیحضرت رضا شاه کبیر سردودمان شاهنشاهی پهلوی بنیانگذار ایران‌نو کسانی که احکام محکومیت آنها تا تاریخ لازم‌الاجرا شدن این قانون از دادگاه های دادگستری صادرو قطعی شده و در حال اجرا باشد یا تا پایان سال ۲۵۳۷ شاهنشاهی بحال اجراء درآید بنحو زیر مورد عفو قرار می‌گیرند:

۱ـ مجازات محکومین به حبس‌دائم‌درصورت نبودن‌شاکی یا مدعی خصوصی و یاگذشت آنان به ده سال والابه پانزده سال حبس جنائی درجه یک تبدیل میشود.

۲ـ مجازات محکومین به حبس های جنائی در صورت نبودن شاکی یامدعی خصوصی و یا گذشت آنان نصف و در صورت‌عدم‌گذشت ۱/۴آن‌بخشوده میشود.

۳ـ مجازات محکومین به حبسهای جنحه‌ای و یا حبس در دارالتادیب بیش از سه‌ماه در صورت نبودن شاکی یا مدعی خصوصی یا گذشت‌آنان ۱/۴درصورت عدم‌گذشت دو پنجم آن بخشوده می‌شود.

٤ـ مجازات اقامت اجباری برطبق تبصره اصلاحی ذیل ماده ۱۷۳ قانون‌مجازات‌عمومی بشرط اجرای حکم حبس کلا بخشوده میشود.

۵ـ مجازات حبس جنحه‌ای ویا حبس دردارالتادیب تاسه ماه کلا و جزای نقدی اعم از اصلی و یا تکمیلی تا مبلغ یکصد هزار ریال بخشوده‌می‌شود ولو حکم حبس باجزای نقدی درحال اجراء نباشد.

٦ـ کسانیکه قبلا از قانون عفو عادی ویا قانون عفو و بخشودگی قسمتی از مجازات محکومین بمناسبت جشن دو هزار و پانصد ساله بنیانگذاری شاهنشاهی ایران و یا قانون عفو و بخشودگی زندانیان‌به مناسبت بزرگداشت نیم قرن شاهنشاهی پهلوی استفاده کرده‌اند باتوجه به حکم‌اصل مجازات تا میزان مندرج درآیین قانون و بارعایت شرایط آن بخشوده میشوند.

۷ـ جرائم و محکومیت های زیر از شمول مقررات فوق مستثنی هستند:

الف ـ محکومین جنائی با اعمال ماده ۲۵ قانون مجازات عمومی.

ب ـ جرائم موضوع مواد ۲۲۳ و ۲۲٦ و ۲۳۰ قانون مجازات عمومی ـ اختلاس و ارتشاء ـ جرم موضوع ماده ۲قانون تشدیدمجازات رانندگان ـ محکومیت های مندرج بماده ۱۸ قانون مربوط به امور پزشکی و داروئی یا جرائم موضوع مواد ۱و ۲ و۳و٤ قانون‌مواد‌خوردنی‌و آشامیدنی و آرایشی‌و بهداشتی ـ محکومیت های مستند بقوانین راجع به گرانفروشی و احتکار ـ وارد کردن یا ساختن مواد مخدر از هرنوع ـ محکومیت های‌مستند لایحه قانونی راجع به‌مجازات باشیدن اسید ـ ماده واحده تشدید مجازات رانندگان‌متخلف ـقانون‌تشدید مجازات‌ربایندگان اشخاص.

۸ـ وزارت جنگ میتواند‌در مورد محکومین دادگاه های نظامی که تا تاریخ لازم‌الاجرا شدن این قانون بموجب‌احکام قطعی محکومیت حاصل نموده وحکم در حال اجراء باشد و یاتاپایان سال۲۵۳۷ بحال‌اجراء درآید عفو تمام یاقسمتی از مجازات آنان را از پیشگاه مبارک ملوکانه استدعا کند.

تبصره: مقررات این قانون تاثیری در اجرای حکم ضرر و زیان مدعی خصوصی نخواهد داشت.

بررسی فوری

بدنبال تقدیم لایحه بوسیله وزیر دادگستری، سناتور محمدرضا جلالی‌نائینی رئیس کانون وکلای دادگستری ضمن تقدیم پیشنهاد فوریت اظهار داشت اگر ترتیبی داده شود، این لایحه تاروز ۱٤ اسفندماه که سالروز رضاشاه کبیراست، از تصویب قوه مقننه بگذرد و مقدمات و تشریفات ابلاغ و اجرای آن انجام گیرد، کمک بزرگی به زندانیان خواهدشد.

آقای مهندس شریف امامی گفت همین امروز کمیسیون دادگستری سنا تشکیل شود تا این‌لایحه رابررسی و برای‌جلسه بعد آماده کند

خبرهای کوتاه

مسابقات قهرمانی کشتی کارگران

بعد از ظهر دیروز باحضور والاحضرت شاهپور غلامرضا پهلوی ریاست شورای عالی ورزش‌وتفریحات سالم‌کارگران ایران هشتمین دوره مسابقه‌های قهرمانی کشتی کارگران ایران در تالار ٦ هزار نفری کارگران تهران در خیابان خزانه آغاز شد.

در این مراسم آقای معینی وزیر کار و امور اجتماعی ـ سپهبد دکتر جهانبانی دبیرکل شورای ورزش ایران ـ محمود بیاتی مدیر کل تربیت‌بدنی وزارت کار و گرومی از دست اندرکاران حضور داشتند.

مدیر کل جدید دبیرخانه وزارت خارجه

آقای محسن معظمی‌گودرزی بسمت مدیرکل‌جدید دبیرخانه وزارت امور خارجه منصوب‌شد گودرزی دارای درجه لیسانس در زبان و علوم‌سیاسی است. وی در سال ۲۵۱٤ وارد خدمت در وزارت امور خارجه شد.

آخرین شغل وی در خارج سرکنسول ایران در نیویورک و در ایران سرپرست اداره چهارم سیاسی در وزارت‌امور خارجه بود.

اجلاس کمیته اجرائی

کمیته اجرائی شورای‌نمایندگان مشترک ایران و امریکا صبح امروز اولین جلسه خود رادر اتاق بازرگانی و صنایع و معادن ایران تشکیل داد.

در این اجلاس که نمایندگان بخش خصوصی ایران بریاست سناتور ضیائی رئیس اتاق‌ایران و نمایندگان برجسته بخش خصوصی امریکا شرکت دارند، مسائل مورد علاقه دو کشور در زمینه‌توسعه‌روابط بازرگانی مورد مذاکره قرارخواهدگرفت.

قیمت شکر برای مصرف کننده ثابت است

امروز اعلام شد بدنبال اجرای سیاست حمایتی دولت از تولید کنندگان چغندر باوجودی که‌اخیرا دولت قیمت خرید چغندر قند را بنفع تولید کنندگان افزایش داده است و باین ترتیب قیمت تمام شده هر کیلو شکر با ۳ ریال‌افزایش از ۳٦ریال به۲۹رسیده‌است، معهذا دولت همچنان قیمت شکر را برای مصرف کننده در همان کیلوئی ۲٤ ریال ثابت نگهداشته است.

جلسه دفتر سیاسی حزب تشکیل شد

بعدازظهر امروز دفتر سیاسی حزب بمنظورگفتگو درباره چگونگی بهره‌گیری از کتاب «بسوی‌تمدن‌بزرگ» سومین کتاب شاهنشاه آریامهر تشکیل جلسه داد.

در این اجلاس که به‌ریاست جمشیدآموزگار نخست‌وزیر و دبیر کل حزب و باشرکت هماهنگ‌کنندگان جناحها و قائم‌مقام‌های دبیر کل تشکیل شد علاوه بر تبادل نظر و بحث پیرامون نحوه بهره گیری از کتاب شاهنشاه گزارشهای قائم‌مقام های دبیر کل نیز مطرح شد و مورد بررسی قرار گرفت.

جلسه امروز دومین جلسه دفتر سیاسی حزب است که پس از برگزاری کنگره تشکیل میشود.

یگانه به کویت رفت

بامداد امروز محمد یگانه وزیر امور اقتصادی‌و دارائی به دعوت العتیقی‌وزیر دارائی‌کویت در راس یك هیات اقتصادی، به آن کشور عزیمت کرد

تغییر نام گمرک

نام گمرک فریت به‌گمرک امور مسافری تغییر کرد. این تغییر نام در اجرای دستور نخست‌وزیر برای تغییر اسم خارجی ادارات انجام شد.

اعضای شورای عالی سازمان گسترش ونوسازی صنایع

هیئت وزیران‌در جلسه‌بیست وچهارم بهمن ماه به پیشنهاد وزارت صنایع و مع

- بلیت نوروزی راه آهن در ۴ نقطه فروخته می شود.
- بلیت کرایه های سواری، پیش فروش نمی شود.
- شرکت های مسافربری برای نوروز سرویس اضافی نخواهند داشت.
- بلیت اتوبوس ها درایام نوروز غیرقابل انتقال است.
- درایام نوروز، شرکت های مسافربری حق افزایش کرایه راندارند.
- مینی بوس هاالجازه خروج ازمحدوده استانی راندارند.
- بلیت اتوبوس فقط درمقابل ارائه کارت شناسایی وشناسنامه فروخته می شود.

بیشتر می شود!

این عکس چند روز قبل از آغاز تعطیلات نوروزی در سال گذشته برداشته شده است و همانگونه که می بینید صف طویلی از مسافران جلوی شرکت مسافربری بوجود آمده است. اگر امسال بر تعداد اتوبوسها اضافه نشود و برای تعطیلات عید، سرویس های بیشتری تدارک دیده نشود، طول این صف، بیشتر خواهد شد

گزارشی از امکانات تهیه بلیت مسافرت و تهیه جا برای سفرهای نوروزی

چمدان سفر نوروزی را همین امروز ببندید!

اگر برای تهیه بلیت سفر های نوروزی اندکی دیر بجنبید بلیت گیرتان نمی آید و برنامه سفرتان بهم می خورد همچنانکه سال های گذشته عده زیادی از مسافران نوروزی با این مشکل مواجه شدند و با همه تدارکی که برای سفر دیده بودند، در خانه ماندند! بنابر این تا دیر نشده بفکر تهیه بلیت باشید.

در این گزارش امکاناتی که موسسات مسافر بری برای مسافران نوروزی تدارک دیده اند و چگونگی فروش بلیت ها فراهم آمده است تا از کم و کیف و وضعیت سازمانهایی که حمل و نقل مسافران را بر عهده دارند آگاه شوید.

بسیاری از دست اندر کاران پیش بینی می کنند: امسال هزاران مسافر نوروزی که با وسائل حمل و نقل همگانی به سفر می روند با مشکلات بیشتری به نسبت پارسال مواجه خواهند شد.

شرکت های مسافربری بعلت ثابت ماندن نرخ و دیگر مشکلات موجود در این زمینه ترکیب برنامه های عادی خود را اندکی تغییر داده اند و برای جلو گیری از «بازار سیاه» راه حل هائی اندیشیده اند

راه آهن

امسال روزانه حدود ۲۴ قطار فوق العاده تهران به مقصد مشهد ـ خرمشهر ـ کرمان ـ اصفهان ـ تبریز و گرگان حرکت می کند و هر روز نزدیک به ۳۰ هزار مسافر در این مسیر ها جابجا می شوند.

بلیت های نوروزی راه آهن از ۱۵ اسفند ماه به فروش می رسد و نحوه فروش بلیت ها نیز تغییر کرده است. بر اساس تصمیم جدید. بمنظور پیشگیری از شلوغی و ازدحام در برابر باجه های فروش بلیت این باجه ها چند روز اختصاص به فروش بلیت به مقصد یک شهر داده می شود.

امسال راه آهن روزانه ۱۵ هزار نفر از مسافران نوروزی را از تهران به مقصد شهر های مختلف کشور می برد و در مسیر های تهران ـ مشهد و تهران ـ خرمشهر نیز تعداد قطار های فوق العاده افزایش می یابد اولین قطار فوق العاده نوروزی از روز ۲۵ اسفند ماه حرکت می کند.

در تهران. بلیت های نوروزی راه آهن در چهار محل بشرح زیر فروخته خواهند شد. باجه های مرکزی در میدان راه آهن، باجه بلوار الیزابت در ساختمان وزارت اطلاعات و جهانگردی، باجه عباس آباد نبش مهناز و باجه خیابان تخت جمشید واقع در محل ساختمان راه آهن.

بلیت برگشت مسافران نوروزی نیز از روز های اول تا ۲۰ فروردین ماه سال آینده در تهران در محل ایستگاههای راه آهن بفروش می رسد.

فروش بلیت های نوروزی شرکت های مسافربری از ۵ اسفند ماه آغاز میشود و تعدادی از شرکت های مسافربری حمل و نقل مسافران اقدامات تازه ای را فراهم نموده اند اما این تدارکات به اندازه ای نیست که بتواند پاسخگوی انبوه مسافران نوروزی باشد. امسال از سوی مرکز بررسی قیمت ها و اتاق اصناف به شرکت های مسافربری اعلام شده است که در روزهای عید به هیچ وجه حق افزودن نرخ های فعلی را ندارند.

بلیت گران نشده

مسئولان شرکت های مسافربری پایتخت می گویند: به همین سبب دست آنان برای افزودن بر تعداد سرویس های مسافربری بسته شده است. در این باره حرف های «طلوعی» مدیر شرکت مسافربری ایران پیما (شعبه خیابان امیر کبیر) را می خوانیم:

ـ در سال های گذشته از آنجا که اختیارات امور مسافربری و افزودن بر قیمت ها در دست اتحادیه شرکت ها و موسسات مسافربری بود، بطور موقت و فقط برای تعطیلات نوروز نزدیک به ۳۰ درصد کرایه بلیت های مسافرتی افزوده میشد و به این ترتیب دستمان باز بود تا بتوانیم از محل افزایش کرایه ها راننده، کمک راننده و مهماندار اضافی و سایر امکانات لازم را تدارک ببینیم، اما امسال دستور داده شده که به هیچ وجه حق افزودن به نرخ کرایه را نداریم. به همین سبب تنها سرویس های عادی شرکت، بکار خود ادامه می دهند و نمی توانیم تدارکی افزون برآنچه هست تهیه کنیم طلوعی اضافه میکند:

به یقین امسال مشکلات مسافران نوروزی، در زمینه تهیه وسیله نقلیه برای سفر به شهرستانها بیشتر از سالهای گذشته خواهد بود. اغلب سرویس های این شرکت در مسیرهای کوتاه: تهران ـ ساری ـ شاهی... بابلسر و.... رفت و آمد می کنند و در روزهای نزدیک به عید هنگام بازگشت به تهران و اواخر عید در مسیرهای رفت، تقریبا خالی حرکت میکنند و بازده اقتصادی ندارند. روزانه بطور عادی ۴۵ دستگاه اتوبوس این شرکت به شهرستانها می رود و ۴۵ دستگاه نیز از شهرستانها بسوی تهران در حرکت است.

به این ترتیب اگر با افزودن ۲۵ تا ۳۰ درصد بر نرخ های فعلی کرایه در مدت عید راننده، کمک راننده و سایر نیازها تامین شود، میتوان راننده و کمک راننده دیگری را به کار گرفت و روزانه از هر دستگاه اتوبوس دوبار استفاده نمود و انبوه مسافران نوروزی را به مقصد رساند.

سودجویی ازسیاه بهار

البته این مسئله بنفع مسافران نیز خواهد بود، زیرا با امکاناتی که برایشان فراهم میگردد، مجبور نخواهند بود ساعت ها سرگردان شوند و یا احتمالا با کرایه های بالا به زورگوئی اتومبیل های مسافربر شخصی که از «سیاه بهار» وسیله نقلیه سود می جویند بسیاری از رانندگان اتومبیل های شخصی دم گاراژهای مسافربری با کرایه های فوق العاده گزاف و بدون رعایت کمترین مقررات ایمنی و بدون مسئولیت صنفی ـ مسافران را سوار می کنند و از طرف مامورین پلیس راه نیز اغلب کنترلی برکار آنان صورت نمی گیرد. همین اشخاص بدلیل عدم آشنائی به جاده ها، امنیت راهها و جان مسافران را به خطر می افکنند.

هوشنگ زندی، مدیر شرکت ایران پیما ـ شعبه سوم ـ اسفند ـ درباره تدارکات نوروزی می گوید:

در روزهای معمولی ۷۵ دستگاه اتوبوس ما در خطوط مختلف مسافران را از نقطه ای به نقطه دیگر کشور می رسانند برای حمل و نقل مسافران نوروزه نزدیک به ۲۵ دستگاه اتوبوس به این تعداد اضافه میشود و در هر خط ۲ دستگاه اتوبوس جدید بکار می افتد.

اینکار با توجه به اینکه اتوبوس های این شعبه در خطوط طولانی در رفت و آمد هستند، مشکلی ایجاد نخواهد کرد.

افزایش نرخ کرایه

غلامرضا حاکمی زاده ـ مدیر شرکت مسافربری پی ـ ام ـ تی در مورد تسهیلات این شرکت برای مسافران نوروزی به مسئله ثابت ماندن نرخ کرایه رفت وآمد اتوبوسها اشاره کرده و طی آن چون همکار دیگر خود، عدم افزایش سرویس های ویژه نوروز را عنوان کرد.

و گفت پی. ام. تی برای روزهای عید حدود ده دستگاه اتوبوس اضافی نیز بکار خواهد گرفت.

یدالله سماکار در شرکت مسافربری «عدل» با اشاره به ثابت بودن قیمت بلیت های مسافرتی میگوید: روزانه ۱۰۰ دستگاه اتوبوس این شرکت در خطوط شهرهای گیلان، ـ آذربایجان و اصفهان در رفت و آمد است و در مدت نوروز تعداد آنها تغییر نمی یابد.

جلوگیری ازبازار سیاه

شرکت های مسافربری برای جلوگیری از ایجاد بازار سیاه تدابیری اندیشیده اند. «طلوعی» در شرکت ایران پیما (شعبه امیر کبیر) در این زمینه میگوید: امسال ترتیبی داده ایم که بلیتهای مسافرتی، غیر قابل انتقال باشد «بلیت» فقط در قبال ارائه کارت شناسائی و شناسنامه فروخته میشود، و مهر مخصوص روی آن زده میشود و مسافران هنگام سوار شدن بر اتوبوس، همراه بلیت باید شناسنامه خود را ارائه دهند تا محکم کاری لازم برای پیشگیری از بازار سیاه صورت گرفته باشد. سایر شرکت های مسافربری نیز تدابیر مشابه اتخاذ کرده و متذکر شده اند اگر کسی قصد پیش خرید بلیت برای چند تن از افراد خانواده خود را دارد باید هنگام خرید بلیت شناسنامه آنها را ارائه کند.

نرخ سواری ها

قیمت بلیط سواریهای کرایه نیز به تبعیت از نرخ بلیت اتوبوس ها تغییری نکرده است. «سبقتی» مدیر شرکت مسافربری بابل ـ مشهد با اشاره به نکته بالا نرخ کرایه سواری های این شرکت در مسیرهای گوناگون را به شرح زیر اعلام کرد:

نرخ کرایه از تهران به مقصد شهرهای آمل ـ بابل شاهی برای هر نفر ۴۰۰ ریال تهران به ساری ۴۵۰ ریال و تهران به گرگان ۶۰۰ ریال ـ تهران به رامسر ۵۰۰ ریال

مینی بوس ها

همراه با ثابت ماندن تقریبی امکانات شرکت های مسافربری در کار حمل و نقل مسافران نوروزی، امسال مسافران نوروزی از خدمات حمل و نقل مینی بوس های مسافربر محروم مانده اند!

زیرا طبق مقرراتی که از طرف پلیس راه ژاندارمری وضع گردیده است، مینی بوس ها اجازه خروج از محدوده استانی را ندارند.

میرعماد علوی مدیر «اتوبزکیوانفر» با اشاره به این مسئله میگوید: هر سال مینی بوس های مسافربری سهم مهمی در انتقال مسافران نوروزی استان های گیلان و مازندران به

بلیت هواپیما ها

با وجود افزایش پرواز های داخلی در ایام عید، بلیت مسافرتی به شهر های بزرگ مانند اصفهان ـ شیراز ـ آبادان ـ بندر عباس و مشهد از هم اکنون رزرو شده است.

هواپیمائی ملی ایران برای ایجاد تسهیلات بیشتر برای رزرو جا در پرواز های داخلی و خارجی، بهره برداری از سیستم های جدید کامپیوتری را آغاز کرده است. این شرکت در صدد است با اجاره چند دستگاه اتوبوس هوائی «ارباس» ظرفیت پرواز های داخلی را افزایش دهد.

بگفته یک مقام آگاه در هواپیمائی ملی بیشتر ظرفیت پرواز های خارجی به مقصد شهر های پاریس، آتن، لندن، نیویورک و چندین شهر بزرگ اروپائی، ذخیره شده است و مسافران پرواز های داخلی و خارجی اگر در تهیه بلیت اندکی تاخیر کنند، برای هیچ شهری بلیت بدست نخواهند آورد.

بلیت های مسافرتی اغلب شرکت های خارجی نیز توسط مسافران نوروزی ذخیره شده است، و برای روز های ۲۷ اسفند تا سوم فروردین کمتر بلیت موجود است ضمنا تهیه بلیت به مقصد بیشتر کشور های اروپا و آمریکا به دشواری صورت می گیرد.

هواپیمائی ملی، برای جوابگوئی به نیاز مسافرین خارج از کشور ۵ هزار صندلی اضافی در پرواز های خود افزوده و فروش بلیت برای سفر های نوروزی همچنان ادامه دارد.

پیش بینی می شود با بهره گیری از «اتوبوس های هوائی» در پرواز های داخلی تسهیلات بیشتری در زمینه جابجایی مسافران نوروزی فراهم گردد.

غذاهای گرم وسرددرقطار

یاقردایی «مدیرعامل سازمان بوفه رستوران های راه اهن درگفتگو با اطلاعات اظهار داشت:

سرویس های «غذای یکبار مصرف» که قبلا قول آن به مسافران نوروزی داده شده بود، ازاول بهمن ماه درقطارهای اکسپرس تهران ـ خرمشهر دایر شده و بزودی درکلیه قطارهای سراسری این برنامه اجرا میشود.

درظروف یکبار مصرف که شامل بشقاب لیوان، قاشق، چنگال، سینی و غیره است، غذاهای سرد بسته بندی شده و غذای گرم به مسافران عرضه میشود. غذای گرم ازرستوران مرکزی راه اهن تامین میشود و اقسام پلو و خوراک مرغ و همبرگر دراختیار مشتریان قرار میگیرد نرخ غذاها درظروف یکبار مصرف بشرح زیراست:

چلومرغ، ۱۵۰ ریال ـ همبرگر باسوپ ۱۲۰ ریال و خوراک مرغ ۱۴۰ ریال.....

عهده داشتند حال با توجه به محدودیت رفت و آمد آنها در حوزه های استانی و عدم افزایش تعداد اتوبوس، مسافران نوروزی امسال چه وضعی خواهند داشت، با خداست! بیشک مشکلات افزونتر از گذشته خواهد شد. امسال شرکت ما نیز سرویسهای فوق العاده در نظر نگرفته است و طبق معمول روزهای عادی ۸۰ دستگاه سواری کرایه این شرکت با توجه به ظرفیت خود به حمل و نقل مسافر خواهد پرداخت. باین ترتیب احتمال میرود در روزهای نزدیک عید مسافران برای سفر به شهرهای مورد نظر خود، حتی حاضر شوند مبالغی بالای ۳۰۰ تومان هم بپردازند ولی «وسیله» گیرشان نیاید. و یا اینکه عده زیادی برای بازگشت به شهر و محل کار خود وسیله نقلیه نیابند، بدبختانه عوامل بالا فرصت مساعدی به «اتومبیلهای شخصی مسافربر» خواهد داد تا با گرفتن کرایه های بسیار گزاف مسافران را سر کیسه کنند و با کمترین تجهیزات و مسئولیت بکار حمل و نقل بین شهری بپردازند، بی تردید با توجه به ناشیگری این رانندگان و عدم آشنایی آنان به جاده ها، امسال میزان تصادفات و حوادث خونین رانندگی بالا خواهد بود چون مسافر ناگزیر است دست بدامن این اشخاص شود و ناز آنها را هم بکشد! زیرا همه مسافران که تهرانی نیستند زیرا بسیاری از آنها با زن و بچه خود از شهرهای جنوبی، غربی به تهران آمده اند تا از اینجا راهی شهرهای مورد نظر خود شوند. نرخ کرایه سواریهای کیوانفر از تهران به مقصد شهرهای شمالی بشرح زیر است و پیش فروش هم نمیشود:

گرگان ۷۰۰ ریال ـ ساری ۵۰۰ ریال ـ بهشهر ـ ۶۰۰ ریال ـ شاهی ۵۰۰ ریال بابل ۴۵۰ ریال ـ آمل ۴۰۰ ریال ـ نوشهر و چالوس ۵۰۰ ریال و شهسوار ۶۰۰ ریال.

البته عده دیگری از رانندگان آژانس های مسافربری که دارای کارت مجازحمل و نقل مسافر هستند و اتومبیل سواری دارند برای انتقال مسافران نوروزی بکار گرفته می شوند. در این مورد مسافری که برای خرید بلیت به یک شرکت مسافربری مراجعه کرده بود می گوید:

شک نیست با استفاده از وجود این راننده ها تسهیلات تازه ای برای مسافرین نوروزی فراهم می گردد ولی مسئله این است که کنترل پلیس راه به رفت و آمد آنها چگونه است؟ زیرا این اتومبیل ها صفحه سرعت سنج ندارد و به علامت مشخص به بدنه آنها نصب نشده است تا از اتومبیل های شخصی معمولی متمایز گردند.

خدمات اختصاصی بانک تهران

برای آنها که دربانک تهران حساب دارند.

چک کارت بانک تهران : دریافت پول نقد در تمام ساعات تعطیل بانکها.
صندوق شب بانک تهران : محلی مطمئن برای سپردن پول و اوراق بهادار درتمام ساعات تعطیل بانکها
کارت جاری بانک تهران : برداشت از حساب جاری و پسانداز در کلیه شعب بانک.

... و حساب پس انداز خرید سهام : امکان استفاده از پسانداز برای خرید سهام سودآور شرکتها، بانکها و واحدهای تولیدی و صنعتی.
دفترچه هدیه پس انداز : هدیه ای برای هر کس بهر مناسبت.

علاوه برخدمات اختصاصی، سایر سرویسهای بانکی ما نیز درخدمت شما است
سرویس معاملات ارزی : خرید و فروش ارزهای خارجی، حواله ارزی، سپرده ارزی و حسابجاری ارزی.
حساب گردش : حسابی برای همه در همه جا.
سرویس معاملات بورس و اوراق بهادار : راهنمائی و مشاوره خرید و فروش سهام و اوراق بهادار.

بانک مدرن شما، بانک تهران

آقا
حال جیب شما چطوره؟

میشه؟ ...نمیشه!
واقعاً نمیشه گذشت...!
بصفحهٔ ۱۱ مراجعه شود

اطلاعات
بنیانگذار: شادروان عباس مسعودی
صاحب امتیاز و مدیر: فرهاد مسعودی
سال پنجاه و دوم
محل اداره: خیابان خیام. ساختمان اطلاعات
تلکس ۲۱۲۳۳۶ - تلگرافی: اطلاعات. تهران. تلفن ۳۲۸۱

سخن روز

کنترل نرخها

مقاله ما راجع به گرانی غیر معقول اجناس در بازار شب عید، توجه دولت را جلب کرد و چنان که مسبوق شده اید دولت تصمیم گرفته است از همه امکانات خود برای مبارزه با احتکار و گرانفروشی در بازار شب عید استفاده کند.

تصمیم دولت تا حد یک اخطار در بازار اثر گذاشته است و طبق معمول کسانی که در این آشفته بازار دستی یا نفعی دارند. گوش به زنگ نشسته اند تا ببینند جنبه اجرائی اخطار دولت تا چه درجه قوی و جدی است.

ما قبلا هم بحث کرده ایم که گرانفروشی با گرانی دوتاست. گرانی یک عارضه اقتصادی است و گرانفروشی عارضه اجتماعی. برای شناختن ریشه های گرانی باید به عوامل اقتصادی توجه کنیم مانند تولید، مصرف، واردات، قیمت تمام شده، عوامل توزیع و غیره... اما گرانفروشی نوعی تقلب بشمار می اید و گرانفروش - بعلت ضعف وجدان و اخلاف و الودگی به فساد اجتماعی - با استفاده از فرصت و بهره گیری از وسایلی چون احتکار و صحنه سازی کالا را به قیمتی بیش از نرخ مقرر میفروشد.

بنابراین، هرکدام از این دو مورد را باید بطریقی علیحده چاره کرد. در مبارزه با گرانی باید به ریشه های اقتصادی قضیه پرداخت و نقائص سیستم بازرگانی و تولید و توزیع قیمت گذاری را برطرف ساخت. در مقابله با گرانفروشی باید بترتیب دیگری عمل کرد و دیده شده است که یک نظارت دقیق وجدی اثرات سریع و مطلوب در وضع بازار به جای میگذارد.

ما مطمئنیم سازمان های مسئول اگر دستورات اکید نخست وزیر را بکار بندند و همانطور که ایشان مقرر داشته اند تلاش همه جانبه یی برای کنترل بازار و تنظیم عرضه و تقاضا و سختگیری نسبت به گرانفروشان و محکتران بعمل آوردند. بفاصله چند روز کمیابی و گرانی مصنوعی مهار میشود. منتها باید مراقبت وسیعی بعمل اید که تولید کننده، توزیع کننده، عمده فروش و خرده فروش همه در دایره کنترل قرار گیرند و هر کدام در امر عرضه کالاهای موردنیاز مردم و فروش انها بقیمت های مشخص اخلال کردند سزای عملشان را ببینند.

این تلاش البته صورت فوق العاده دارد و ناظر بر وضع خاص بازار شب عید خواهد بود. ولی بطور کلی بمنظور مبارزه ریشه دار و اساسی با روحیه فرصت طلبی و سودجویی غیر مشروع که متاسفانه اثار نامطلوب آن هر روز به صورتی در رابطه فروشنده و خریدار بروز میکند، باید برنامه سنجیده و دراز مدتی از طرف دولت یا حزب یا سازمانهای دیگرتدوین و اجراء شود.

تفسیر سیاسی روز

کدورت امریکا واسرائیل جدی‌نیست

نوشیروان کیهانی زاده

این روزها گزارشهای متعددی درباره ایجاد کدورت میان رهبران اسرائیل وامریکا انتشار یافته است، اما اگر نگاه کوتاهی به تاریخ ۳۰ ساله مناسبات دو کشور بیفکنیم می بینیم که این کدورت جدی نیست وزود گذر خواهد بود وهیچیک از دو دولت مواضعی را که در قبال یکدیگر دارند از دست نخواهند داد، یعنی امریکا همچنان با همه توانائی خود از اسرائیل حمایت خواهد کرد واسرائیل نیز دوست امریکا باقی خواهد ماند.

انتقادهای اسرائیل، بیشتر از اظهارات خصوصی مقامات امریکائی سرچشمه میگیرد که مخالف ایجاد شهرکهای یهودی نشین در اراضی اشغالشده اعراب هستند. اعتراض امریکا به ایجاد این شهرکها مطلبی نیست که در این چند روزه عنوان شده باشد - نیکسون، فورد وکارتر هر سه به این عمل اسرائیل اعتراض داشتند، ولی اعتراض انها از اظهاراتشان در مصاحبه های مطبوعاتی تجاوز نکرد وآن هم به خاطر ترسشان از «تاریخ» بوده است. اعتراض های «مصاحبه ای» اسرائیل ومسافرت وزیر خارجه این کشور به امریکا در حقیقت تلاشی است که افکار عمومی امریکائیان همچنان هوادار اسرائیل باقی بماند.

سادات با «دیپلماسی مصاحبه ونطق» و تواضعی که در برخورد با رسانه های گروهی از خود نشان میدهد موفق شده است در افکار اروپائیان وامریکائیان مخصوصا یهودیان امریکائی نفوذ یابد. جامعه متشکل ۵ میلیون نفری یهودیان امریکائی که بسیاری از منابع اقتصادی ورسانه های گروهی این کشور را در دست دارد و به عنوان حامی اصلی دولت اسرائیل شناخته شده است وانور سادات با اقدامات واظهارات خود، اینک نزد این جامعه مردی صلح جو شناخته شده است. او کوشیده است بطور غیر مستقیم «بگین» را سیاستمداری یک دنده معرفی کند. جامعه یهودیان امریکا، واساسا غرب مایلند موجودیت اسرائیل حفظ شود ومیان این کشور واعراب همسایه خصومتی وجود نداشته باشد وبه همین جهت هنگامی که سادات قدم به اسرائیل گذارد از این واقعه خوشحال شدند، واز آن استقبال کردند زیرا اعراب حتی شرکتهائی را که با اسرائیل داد وستد داشتند تحریم میکنند، چه رسد به اینکه رهبر پر جمعیترین کشورشان به اسرائیل برود ودر پارلمان این کشور نطق کند ولی اینک که بنظر میرسد تلاشهای سادات به پیروزی نخواهد انجامید، سخت دچار تشویش ونگرانی شده اند، زیرا ابتکار سادات سبب شد که دشمنی سایر اعراب با اسرائیل بیشتر وعمیقتر شود بطوریکه برای جنگ دیگری با این کشور آماده میشوند.

ودر چنین وضعیتی است که افکار عمومی غرب ویهودیان آمریکا شکست تلاشهای سادات را با اینکه هنوز رسما اعلام نشده است وآمریکا آخرین رشته ارتباط انها را محفوظ نگهداشته است - متوجه لجبازیهای رهبران اسرائیل میدانند وناراحتی دولت اسرائیل از همینجا سرچشمه میگیرد نه از دولت آمریکا.

افکار عمومی هر چه میخواهد فکر کند، آنچه که مسلم است دولتین اسرائیل وآمریکا همچنان دوست یکدیگر باقی خواهند ماند وکسی نباید تحت تاثیر گزارش مطبوعات قرار گیرد وبه این دوستی تردید کند وبه این نکته هم باید توجه داشت که آمریکا اسرائیل را برای پذیرفتن پیشنهادهای اعراب زیر فشار نخواهد گذارد. واز همین رو است که رئیس جمهوری مصر میگوید: «کلید صلح در دست آمریکا است». وآمریکا نیز با فرستادن مجدد معاون وزارت خارجه این کشور به خاور میانه فعلا «اتوبان قاهره - اورشلیم» را باز خواهد گذارد، ولی باید دید که سادات تا چه اندازه میتواند وضع موجود را که هر لحظه اش به زیان اوست تحمل کند.

سرمایه‌ای که به‌هدر میرود...

محمدعلی سفری

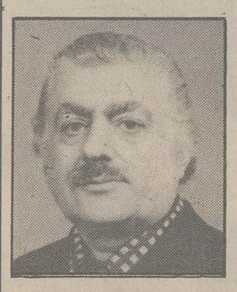

دربودجه چهارهزار و یکصدو هفتاد و نه میلیارد ریالی سال آینده مملکتی که به قوه مقننه داده شده، سهم دستگاه عدالت هفت میلیارد و چهارصدو سی و هشت میلیون و دویست هزار ریال است که رقمی معادل یک پانصدو شصت و یکم بودجه را تشکیل میدهد، ولی دربرنامه بطور سرجمع برای امور قضائی و ثبت اسناد و املاک و نظارت برموقوفات، رقمی معادل ده میلیارد و پانصدو دومیلیون ریال پیش بینی شده بااین هدف که ۳۰۰ خانه انصاف و ۵۰ شورای داوری جدید بوجود آید و به پرونده های مدنی و جنائی و جنحه رسیدگی گردد.

در بیانات مبسوط آقای نخست وزیر نیز، سهمی برای اظهار نظر درزمینه امور قضائی اختصاص داده شده که طی آن گفته شده است:

«.... دراجرای سیاست دولت، مبنی برلزوم تحول عمیق دردادگستری و بهبود کارائی و تجهیز آن معادل ۱۰/۵ میلیارد ریال به امور قضائی، ثبتی و موقوفات تخصیص یافته که این رقم در مقایسه بارقم سال قبل حدود ۲۰ درصد افزایش دارد. بالابردن اعتبارات برای تامین رفاه قضات و ایجاد تسهیلات لازم برای تسریع گردش امور قضائی گواه روشن توجه دولت به قوه قضائیه است....»

بدون شک هرگامی درجهت تقویت قوه قضائیه را افکار عمومی تائید می کند زیرا سالیان درازاست که مردم درانتظار «تحول عمیق دردادگستری» هستند، منتهی، مطلبی که شاید، باوجود تکرار هنوز به گوش ها اشنا نیست، تحول درکیفیت امر قضاست. متاسفانه هروقت بحث دادگستری بمیان می اید، توجه ها فقط به افزایش عده قضات، کم کردن تشریفات رسیدگی به دعاوی، تهیه و تنظیم قوانین جدید معطوف می شود و بطور خلاصه، تمام کوششها درجهت ایجاد یک دادگستری مجهز برای مبارزه با مجرم، درحالیکه اگر بجای اینهمه صرف وقت و صرف هزینه بخاطر ایجاد دادگستری مهیا برای دستگیری و محکوم ساختن مجرم، به علل اجتماعی و فردی عوامل جرم زاپرداخته شود، بدون تردید، نه تنها نیاز به تقویت کمی و کیفی دادگستری نیست، بلکه همین تعداد قاضی و همین مبلغ بودجه نیز، قابل کاهش است:

تابستان امسال دریک میز گرد مطبوعاتی که درتلویزیون تشکیل شد و آقای وزیر دادگستری هم دران شرکت داشتند، هنگامی که سخن ازاصلاح دادگستری بمیان امد و همان مطالب که سالهاست گفته میشود، باردیگر عنوان شد، نگارنده این پرسش را کرد که دردادگستری چه باید کرد تابجای وقوع جرم و دستگیری و مجازات مجرم، اصلا ازوقوع جرم و تکرار ان جلوگیری شود.

پاسخ آقای وزیر دادگستری تاانجا که بخاطر دارم این بود که چنین وظیفه اجتماعی را دیگر دستگاههای مملکتی ازجمله وزارت اموزش و پرورش ووزارت کار و امور اجتماعی عهده دار هستند، ووظیفه دادگستری اجرای قانون بنحو صحیح است.

گفت و شنود ان روز، دراین زمینه بجائی نرسید، اما بهرحال مطلب را بدینصورت قابل طرح ساخت که میتوان برنامه ای داشت که بجای مبارزه بامجرم، مبارزه باجرم راهدف قرارداد و یالااقل بموازات انجام برنامه های موجود دردستگاه عدالت، برنامه پیشگیری از جرم راهم درکنار شفادادن بیمار دنبال کرد، تابجای افزوده شدن تعداد شکایات در محاکم، ازمیزان پرونده های موجود کاسته شود.

باز بخاطر دارم درهمان جلسه از آقای وزیر دادگستری سئوال شد چه تعداد پرونده درمحاکم جزائی و حقوقی معوق مانده و نوبت رسیدگی بانها نرسیده است؟

آقای وزیر دادگستری پاسخ داد، تعداد پرونده های رسیدگی نشده حدود دومیلیون و پانصدهزار درسطح مملکت است، ولی طبق آمار، بامقایسه تعداد داد خواست هائی که همه روزه تسلیم محاکم می شود و تعداد پرونده هائی که کارشان بمرحله نهائی میرسد و حکم قطعی صادر میگردد، هرروز یکصد پرونده ازموجودی پرونده های دردست رسیدگی کاسته میشود.

دران روز، این بحث بمیان امد که بفرض صحیح بودن این آمار و قبول این ادعا که ازدو میلیون و پانصد هزار پرونده روزانه یکصد پرونده کم میشود، چند سال وقت لازم است تاکار دادگستری باصطلاح به «روز» برسد و پرونده معوقه نداشته باشد.

البته این مطالب مربوط به چند ماه قبل است و برای جلوگیری ازهر اعتراض مقدر (!) تاکید می شود که آمار موجود، شاید کمتر ازاین تعداد را نشان بدهد.... قصد نگارنده ازطرح این مطلب، نتیجه گیری دیگری است.

وزیر دادگستری تاکید کردند که وزارت آموزش و پرورش یکی از دستگاههای دولتی است که وظیفه دار تربیت افراد اجتماع بمنظور جلوگیری از ارتکاب جرم است.

باقبول این واقعیت، ضرورت دارد که بیک موضوع جالب دیگر اشاره شود و آن اینکه، تصادفا یکی از پیشگامان و مبارزان جدی این فکر که لازم است بجای مبارزه بامجرم، مبارزه باجرم راهدف دانست هم اکنون یکی از معاونان وزارت آموزش و پرورش است و چه بجا خواهد بود اگر آنچه را که ایشان، درنوشته ها و گفتارهای خود داشتند، اکنون که درمقام اجرائی هستند، خود عمل کنند، شاید نتیجه ای عاید شود. بی مناسبت نیست اگر به قسمتی از اظهار نظرمعاون وزارت آموزش و پرورش آقای دکتررضا مظلومان درکتاب جامعه شناسی کیفری اشاره شود.

ایشان درباره مبارزه باجرم می نویسد:

«.... قبل از آنکه انسانی کشته شود و انسان دیگری قربانی گردد، قبل از آنکه نقص عضوی پدید آید، ضرب و جرحی ایجاد شود، خشونتی بوقوع پیوندد، اجتماعی درفساد غوطه ور گردد، سوء قصد و انحرافی آفریده شود و انسان هائی ازمیان بروند، بهتر است که علل ناهنجاریها، اعمال ضداجتماعی، ارتکاب جرایم مورد بررسی قرار گیرد، تابتوان ازوقوع هرگونه فاجعه ننگ آور، حادثه وحشتناک و پیش آمد زیان بخش جلوگیری بعمل آورد.....»

آقای دکتر مظلومان دراینجا، آماری را درکتاب خود آورده که مربوط به بیش از دهسال پیش است و می نویسد:

«.... امروز باخرجهای کمرشکنی که برای پرونده های مختلف صورت میگیرد، میتوان بزرگترین بررسیها را کرد و عمیقترین تحقیقات را بعمل آورد تابتوان جلو ارتکاب بسیاری از جرائم راسد کرد، بعنوان مثال، اگر به تعداد پرونده های موجود درسال ۱۳۴۵ که بالغ بریک میلیون و چهارصد هزار بوده است، توجه شود، طبق محاسبه همان سال، دستگاه دادگستری برای هرپرونده میبایست متحمل هزینه های قریب ۷۵۰ ریال میشد که درمورد یک میلیون و چهارصد هزار پرونده، هزینه ای بمبلغ یکصدو پنج میلیون تومان لازم بود، بدیهیست که خرجهای کمرشکن یک پرونده اززمان شروع تاپایان بمراتب بیش از ۷۵۰ ریال است، ولی اگر همین مبلغ مورد قبول قرار گیرد، بدون شک بااین سرمایه ای که به هدر میرود و کوچکترین نتیجه مثبتی هم از آن عاید افراد و اجتماع نمیگردد، میتوان برای پیشگیری ازجرائم و مانع شدن افراد از سقوط دردام بزهکاری به بزرگترین تحقیقات اجتماعی دست زدو به نتایج بسیار درخشانی رسید.....»

معاون فعلی وزارت آموزش و پرورش دراین کتاب به استناد آمار و ارقام آن زمان اشاره ای نیز به هدر رفتن نیروی انسانی درداگستری می کند و می نویسد:

«.... ازسوی دیگر بانیروئی که درراه به نتیجه رساندن همه پرونده ها صرف میشود، آیا چه اصلاحات عمیق اجتماعی نمیتوان انجام داد؟

مضافا باینکه برای یک میلیون و چهارصد هزار پرونده حداقل دومیلیون و هشتصدهزار نفر باید مدتها نیروی خود را دررفت و آمد به دادگستری و مراجع مختلف تلف نمایند و مدتها سرگردان باشند، بنابراین مشاهده میشود که از لحاظ ارتکاب جرم، تامختومه شدن یک پرونده، چه وقت، چه نیرو چه سرمایه ای بهدر میرود، درحالیکه کندی کار که باعث عدم رضایت مراجعان است، خود ایجاد کننده عقده ای دیگری است که بدون شک جرم زا میباشد.....»

این بود قسمتی ازاظهار نظر معاون فعلی وزارت آموزش و پرورش درمقام استاد جرم شناسی دانشگاه، و حالا مخاطب همه کسانی هستند که درمقام اجرائی باید این واقعیت را بپذیرند که هفت میلیارد و چهارصدو سی هشت میلیون و دویست هزار ریال بودجه دادگستری اگر بهمان صورت که پیش بینی شده خرج شود، نتیجه همان خواهد شد که دکتر مظلومان نوشته است:

«سرمایه ای بهدر میرود و کوچکترین نتیجه مثبتی هم ازآن عاید افراد و اجتماع نیمگردد» مگراینکه مسئولان، غیرازاین تصوری داشته باشند که لاجرم، معاون وزارت آموزش و پرورش راهم باید قانع کنند، دراین سمت، عقیده اش را عوض کنند. درغیراینصورت، سیاست دولت درباره امور قضائی، باید بنحوی دیگر عرضه شود و مبنای کار را برشناخت عوامل اجتماعی جرم بنانهد، و ازاین رهگذر، ریشه جرم را خشک کند، تادیگر برای دستگاه عدالت، بودجه سنگین و برای مجازات مجرم دادگستری مجهز لازم نباشد.

مبارزه همه جانبه با فسادو مواد مخدر ۱۷

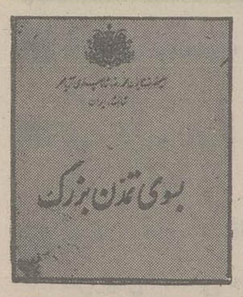

یک پدیده نامطلوب دیگر، بوجود آمدن «بین المللی» بنام معتادان مواد مخدر، هیپی ها، منحرفان جنسی و نظائر آنهاست. این پدیده که تقریبا همیشه قربانیان خود را از میان نسل جوان بر میگزیند چه ارمغانی برای بشریت همراه آورده است؟ نیروها، قریحه ها و استعدادهای این جوانان که غالبا به سبب برخورداری آنها از امکانات مساعد و گاه بسیار ممتاز خانوادگی و آموزشی حقا میتواند در راه پیشرفت واقعی اجتماع بکار گرفته شود، در این شرائط جز انحطاط و زوال تدریجی تمدن چه حاصلی میتواند داشته باشد؟ و وجود اینها، گویای چه واقعیتی بجز سقوط ارزشهای معنوی دیرینه، بی بندوباری، هرج و مرج، آسان گیری و بیقیدی یعنی رواج آن «آلودگی اخلاقی و اجتماعی» محیط زیست بشری است که شاید به مراتب خطرناکتر از آلودگیهای فیزیکی محیط زیست باشد؟

تمدنها و فرهنگها، تحولات بزرگ سیاسی و اجتماعی تاریخ، معتقدات و اندیشه ها، و بطور کلی همه آن عواملی که مدنیت بشری بر پایه آنها استوار شده است، هیچکدام زاده کار راحت طلبان و محافظه کاران نیستند، زاده اراده و ایمان مردمی هستند که از آرمان های بزرگ برخوردار بوده اند. تاریخ، که بنا به گفته معروف همواره تکرار میشود، گواه آن است که اگر زیربنای اخلاقی و فرهنگی تمدنی سست شود، قشر مادی آن هر قدر هم پر زرق و برق و چشمگیر باشد قادر به نگاهداری بنا نخواهد بود.

این درس را تاریخ در مورد تمدن درخشان یونان، تمدن پر شکوه رم، تمدن کهن چین، تمدن قرون اولیه اسلامی، و در مورد دوره های متعددی از تاریخ کشور خودما به ما آموخته است. امروز همه میدانیم که زوال این تمدنها درست در هنگامی صورت گرفت که تنعم و رفاه مادی مردم آنها غالبا به اوج خود رسیده بود، حتی دانش و اندیشه و هنر و ادب آنها در سطحی عالی بود، ولی دیگر از آن زیربنای اخلاقی که ارزشهای استوار آن این رونق مادی و فکری را پدید آورده بود اثری نبود. از زمانی که مونتسکیو تحقیق جالب خود را درباره «شکوه و زوال امپراتوری رم» انتشار داد، ارزش بررسیها و نتیجه گیریهای او تغییری نکرده است. بدین ترتیب، اقتباس تمدن امروز غربی بصورت الگوئی یکپارچه، برای دیگر ملتهای جهان قابل قبول نیست، و هر کوششی نیز که از طرف جهان غرب برای تحمیل چنین امری انجام گیرد نمیتواند نتیجه مثبتی ببار آورد، زیرا این وضع عملا نه تنها باری از دوش این جوامع بر نمیدارد. بلکه خود مزید بر دشواریهای موجود آنها میشود. در این باره دبیر کل سازمان ملل متحد، که بمقتضای وظیفه و مسئولیت خود برای اظهار نظر در چنین موردی صلاحیت دارد، مینویسد: «غالبا جهان غرب فراموش میکند که جوامع بسیاری دارای مکانیسم هائی دموکراتیک هستند که با سنتها و روحیات مردمشان بسیار بهتر از مکانیسمهائی که در کشورهای غربی ساخته شده سازگاری دارند. در توجیه این عدم واقع بینی، به بسیاری از کشورهای جهان سوم ملامت میشود که حقوق انسانی و آزادیهای اساسی را انظور که باید احترام نمیگذارند. البته چنین وضعی شایان تاسف است، ولی فراموش نکنیم که اگر هم واقعا وجود داشته باشد، این نقض حقوق محدود به جهان سوم نیست. فساد نیز در افریقا یا آسیا، مسلما گسترده تر از اروپا یا امریکا نیست.»

یکی از مظاهر بیعدالتی واقعی برای ملتهای رو به رشد، که میکوشند تا زیربنای پیشرفت اقتصادی و اجتماعی خودشان را بر اساسی که جوابگوی شرائط و الزامات تاریخی و جغرافیائی و روحیات ملی و سنتهای اجتماعی و فرهنگ خاص آنها باشد پی ریزی کنند، این است که ببینند به بهانه رشد و توسعه، بنیادهای اجتماعی و فرهنگی آنها ویران میشود، در حالیکه هیچ چیز اصیلی به جای آنها نمیآید. این کشورها باید خودشان شیوه های لازم و ممکن را برای استقرار تعادلهای تازه ای که با سنت ها و با محیط زیست آنها و در عین حال با ترقیات علمی و فنی جهان هماهنگ باشد بیابند، و بموازات آن از تطاولهای مادی و معنوی که قبول یکپارچه الگوی غربی با همه جنبه های نامطلوب کنونی آن برای آنها همراه میآورد دوری جویند.

***

بر اساس توضیحاتی که داده شد، میتوان چهره کلی ایران عصر تمدن بزرگ را ترسیم کرد. دورنمائی که من از چنین ایرانی در برابر نظر دارم، دورنمای کشوری است آباد و آزاد، مجهز به صنعت و تکنولوژی پیشرفته با اقتصادی سالم و شکوفا، که در آن جامعه ای نیرومند و سرفراز، برخوردار از حد اعلای شرافت انسانی و از آزادیهای فردی و عدالت اجتماعی، و در عین حال آراسته به ارزشهای عالی اخلاقی و فرهنگی، با کوشش خلاقه خویش راهگشای اعتلاء باز هم بیشتر خود و جامعه بشری در راه کمال - که راهی پایان یافتنی نیست - باشد.

در ایران عصر تمدن بزرگ، از عوامل مخرب و منفی دیرینه یعنی فقر، جهل، بیسوادی، فساد، استثمار، تبعیض و امثال آنها نشانی باقی نخواهد بود. گسترش فعالیتها و خدمات بهداشتی حداکثر تندرستی و نیرومندی بدنی را تا آنجا که دانش و امکانات اجازه دهد برای هر فرد ایرانی تامین خواهد کرد و تعمیم آموزش و دانش همین فرد را از حداکثر سلامت روحی و فکری، باز هم تا آنجا که امکانات اجازه دهد، برخوردار خواهد ساخت. هر ایرانی، در هر شرائط فردی و اجتماعی، از لحظه تولد تا زمان مرگ در زیر پوشش انواع بیمه های اجتماعی قرار خواهد داشت، دستمزدها و درآمدها، در مقابل کار شرافتمندانه (که برای همه کس وجود خواهد داشت)، در حدی خواهد بود که همه مخارج افراد را در حد کافی تامین کند. بسیاری از هزینه های افراد با کمکهای دولت سبکتر خواهد شد. تحصیل تا حد معینی بطور اعم، و پس از آن تا بالاترین سطوح دانشگاهی و تخصصی تحت شرائط معینی، برای همه رایگان خواهد بود. سطح زندگی در حدی قرار خواهد داشت که دیگر هیچ ایرانی معنی گرسنگی را نخواهد فهمید (و باوجود این دولت وظیفه خود را در مراقبت از کودکان نوزاد تا دوسالگی آنها انجام خواهد داد). هر ایرانی مسکنی مناسب خواهد داشت. محیط زیست مادی مردم محیطی سالم و پاکیزه و نیروبخش، و محیط زیست فرهنگی و روحی آنان نیز محیطی منزه و کاملا انسانی خواهد بود. اصل اشتراک اساس کوششها و برنامه ها بشمار خواهد رفت، و بر مبنای آن کشاورز و کارگر و کافرما، دانشجو و کارمند دولت و روشنفکر و هنرمند، و بطور کلی هر فرد از هر طبقه و در هر موقعیت اجتماعی، کار خود را با برخورداری از حداکثر حقوق انسانی و اجتماعی و اقتصادی، بصورتی سازنده و بر اساس همکاری و مشارکت، و نه دشمنی و رویاروئی، انجام خواهد داد. کار مردم در حداکثر ممکن بدست مردم اداره خواهد شد و در هر مورد همفکری عمومی و راهنمائیها و انتقادهای سازنده راهگشای پیشرفتها خواهد بود. آگاهی وسیع سیاسی که حاصل آموزش گسترده حزبی است آموزش و پرورش را بمعنای اعم آن تکمیل خواهد کرد. روح ایمان مذهبی به عنوان عالیترین مظهر معنویت در وجود همگان متجلی خواهد بود. کانونهای فرهنگی و هنری و ورزشی و مراکز تفریحات سالم پروی همه باز خواهد بود، و امکانات اقناع نیازهای روحی از قبیل کتابخانه ها و موزه ها و تالارهای کنفرانس و تاتر و موسیقی، و بطور کلی هر چیز که به فرهنگ ملی و بین المللی مربوط میشود در دسترس همه قرار خواهد داشت. برای کهنسالانی که تنها باشند یا با وجود داشتن خانواده مایل به تنها زیستن باشند مراکز آماده وجود خواهد داشت. حداکثر تسهیلات برای پرورش و بروز استعدادها فراهم خواهد شد تا هر قریحه و نبوغی در محیطی سالم و سازنده امکان شکفتگی داشته باشد و نه تنها در راه پیشرفت شخصی بلکه در عین حال در راه پیشرفت جامعه بکار افتد.

این دورنمای آینده - که در مورد خطوط کلی آن در صفحات بعدی توضیح بیشتری خواهم داد - با همه وسعت و جامعیت خود دورنمایی کاملا قابل تحقق است، و اصولا راهی بجز تحقق آن در برابر ما وجود ندارد. منتها خیلی روشن است که چنین موفقیتی را بطور رایگان و به عنوان یک هدیه آسمانی به کسی نمیدهند، و باید برای آن بهائی پرداخت که عبارت از تلاش همه جانبه و شبانروزی و کوشش یکپارچه ملی است. البته زیر بنای سیاسی و اقتصادی و اجتماعی این تمدن بصورتی استوار پی ریزی شده است و همه تلاشهای مربوط بدین امر بدون وقفه و قصوری ادامه دارد، ولی پیگیری این تلاش سازندگی کاری است که بر عهده خود مردم ایران است. اگر این کوشش فردی و ملی با آن قاطعیت که لازم است انجام گیرد نه تنها به هدف خواهیم رسید، بلکه حتی زودتر از مهلتی که برای خود تعیین کرده ایم بدان دست خواهیم یافت. ولی اگر در این کار سهل انگاری شود، بفرض آن هم که با شکست روبرو نشویم مسلما دیرتر بمقصود خواهیم رسید.

انبارهای بندری، کمبودوسائل حمل و نقل و نیروی لازم انسانی با آن مواجه بود، برطرف گردد.

شبکه مخابراتی تلفنی و ماکروویو و ماهواره ای کشور درسطح مشابه کشورهای کاملا پیشرفته توسعه خواهد یافت، و خدمات وسیع پستی و تلگرافی نیز درصورت مترقی آن سراسر شهرها و روستاها را تادورترین و کوچکترین نقاط مملکت شامل خواهد شد.

***

ارتقاء منظم سطح تخصص های فنی، و سطح پژوهشها و تحقیقات علمی و صنعتی، از نیازهای اساسی کشور درراه رسیدن به تمدن بزرگ است. یک اقتصاد پیشرو و اصولا یک تمدن پیشرو نمیتواند جز برپایه تخصص و تبحر درکاروتحقیق و تتبع و نوجوئی و نوآوری دائم پی ریزی شود.

درایران فردا باید هرکس، چه کشاورز، چه کارگر، چه پیشه ور، چه روشنفکر و بطورکلی هرفرد کشوری و لشکری، درکارخود تخصص داشته باشد. درعین حال کیفیت کار باید برپایه مطالعات و تحقیقات مستمر بطورمنظم بالا رود.

رونق اقتصاد کشور و افزایش بیسابقه درآمدهای عمومی، درعین آنکه رفاه روزافزونی را برای همه تامین میکند، مسائلی را نیز درپیش میآورد که درمسیر تمدن بزرگ یک عامل انحرافی و منفی است. جامعه ایران اگر بخواهد درعین بهره گیری از امکانات خود برای زندگانی بهتر و مطلوبتر یک جامعه سالم و نیرومند باقی بماند، باید بشکل جامعه اسراف و تبذیر یعنی عامل اتلاف منابع طبیعی و انسانی درنیاید. باید بین مصرف و اسراف فرق گذاشته شود، زیرا مصرف صحیح نشان رشد و پیشرفت است، درحالیکه اسراف به هرصورت مذموم و محکوم است. سرمایه و نیروئی که با اسراف بهدرمیرود، نیرو و سرمایه ای است که حقا میبایددرراه یک کار مثبت و سازنده بکار گرفته شود. باید توقعات مصرفی به میزان معقول پائین بیاید و درعوض توقعات تولیدی افزایش یابد. دوری از تبذیر و تجمل طلبی افراطی میباید جزئی از ارزشهای اجتماعی ما باشد، و لازمه تعمیم چنین روحیه ای آگاهی هرچه بیشتر فکری و اخلاقی مردم است.

باید آینده ایران روی کار بهتر و تولید بیشتر قرارگیرد، زیرا نمیتوان توقع داشت که مملکت همه چیز را به ما بدهد بی آنکه ما درعوض به مملکت چیزی بدهیم. البته فلسفه انقلاب ایران این است که همه مواهب و امکانات تا سرحد امکان برای همه مردم ایران تامین شود. اما همیشه این سئوال مطرح خواهد بود که: «شما درمقابل به مملکت چه میدهید؟». کسانی که باید از امکانات و مواهب فوق العاده تمدن بزرگ بهره مند شوند، نباید فکر کنند که مملکت به آنها چیزی بدهکار است، بلکه باید متوجه باشند که این آنها هستند که صددرصد به مملکت بدهکارند، زیرا همه چیز خودرا، چه مادی و چه معنوی، از کشور خویش دارند، بنابراین باید آمادگی آنرا نیز داشته باشند که تمام نیروها و امکانات جسمی و روحی خود را دراختیار مملکت و جامعه خویش بگذارند.

فراموش مکنیم که سرمایه و نیروی کار کشور محدود است، درصورتیکه برنامه پیشرفت و توسعه ما برنامه ای تقریبا نامحدود است. دراین صورت باید با افزایش نیروی کار از محدودها تا سرحد نامحدود بهره گرفت. این وظیفه ای است که منطق و اخلاق و آینده نگری و میهن پرستی بعهده هرفدایرانی عصرانقلاب و دوران تمدن بزرگ گذاشته است.

نظام اجتماعی

نظام اجتماعی ایران عصر تمدن بزرگ، نظامی خواهد بود درحد اعلا انسانی و دموکراتیک که خطوط کلی آنرا آزادیهای فردی، عدالت اجتماعی، دموکراسی اقتصادی، اقتصاددموکراتیک، عدم تمرکز، مشارکت گسترده و آگاهانه عمومی درهمه امور، و فرهنگ بارور ملی، تشکیل خواهد داد.

تمام

چهل سال قبل...

رسیدگی به دانشنامه ها و مدارک تحصیلی صادره از آموزشگاههای خارجه

در جلسه اخیر شورای عالی فرهنگ دانشنامه و مدارک تحصیلی آقایان و خانمهای ذیل صادره از آموزشگاههای خارجه مورد رسیدگی واقع و ارزش علمی آنها بشرح زیر معین گردید:

۱ـ اقایان عبدالله همایون، سرکیس ملک آزاریان تبریزی، هراند افتاندلیانس دکتر در طب شناخته شدند

۲ـ مصطفی فاطمی دکتر در علوم طبیعی

۳ـ سهراب سهرابی دکتر در علوم «رشته کشاورزی»

۴ـ محمد صفی قاضی زاده اصفهاء دکترا در مهندسی معدن

۵ـ حسین زادمراد دکترا در مهندسی

۶ـ سید احمد ظهیرالاسلامی لیسانسیه در حقوق

۷ـ حاجی آقا صفرزاده اردوبادی تحصیلات مشارالیه در مهندسی راه و ساختمان معادل با لیسانس شناخته شد

۸ـ سید جعفر ناظمی لیسانس در مهندسی راه

۹ـ ولادمیر سرکیسیان لیسانس در مهندسی مکانیک و متخصص در اتومبیل و تراکتور

۱۰ـ جلال نخجوانی لیسانس در ادبیات

۱۱ـ پرواند بوداغیان سلماسی لیسانس در معماری و کارهای شهری

۱۲ـ یحیی سجادی لیسانس در رشته تجارت

۱۳ـ گاکیک هاروطونیان دندانساز و تحصیلاتش در دندانسازی عالی شناخته شد

۱۴ـ روحی ارون تحصیلات مشارالیه در کشاورزی عالی شناخته شد

۱۵ـ عظمت‌الله رعیتی تحصیلات مشارالیه در رشته مهندسی برق عالی شناخته شد

۱۶ـ برات یامیری تحصیلات مشارالیه در قسمت راه و راه آهن عالی شناخته شد

۱۷ـ ژرژ پروتیوا تحصیلات مشارالیه در کشاورزی عالی شناخته شد

۱۸ـ حسین انصاری خلخالی تحصیلات مشارالیه در رشته مکانیک معادل با دوره کامل متوسطه فنی شناخته شد

۱۹ـ خانم یلی زادت میرزا ازمائیل زاده در زایمان طبیعی ماما شناخته شد

۲۰ ـ آقایان قنبر علی وکیلی و فریدون منوچهریان دکتر در طب شناخته شدند

۲۱ ـ ابراهیم دکتر زاده دکتر در حقوق

۲۲ ـ صدرالدین شهمنش دکتر در مهندسی برق

۲۳ ـ محمد منجمی دکتر در علوم «رشته فیزیک»

۲۴ ـ نصرالله خادم دکتر در مهندسی معدن

۲۵ ـ عباس گزیده پور دکترا در مهندسی معدن

۲۶ ـ شوقی خراسانی قدیمی لیسانس در مهندسی معماری

۲۷ ـ خانم ازرم سپاهی تحصیلات مشارالیها در تربیت بدنی عالی شناخته شد

۲۸ ـ جلیل هاشم زاده فلاح لیسانسیه در علوم کشاورزی

۲۹ ـ ضیاءالله کاظم زاده لیسانس در مهندسی برق

۳۰ ـ رضا فروزی تحصیلات مشارالیه در صنایع ظریفه چاپی عالی شناخته شد

۳۱ ـ مرتضی معتمدی تحصیلات مشارالیه در نساجی عالی شناخته شد

۳۲ ـ لطف الله اریه دکترا در مهندسی معدن

تصمیمات پرورش افکار

در جلسه هفتگی هیئت مرکزی سازمان پرورش افکار نسبت بمسائل زیر تصمیم گرفته شد:

۱ ـ اساسنامه وظایف کمیسیون موسیقی که در جلسه قبل برای تجدید نظر به کمیسیون ارجاع شده بود مورد بررسی قرار گرفت و پس از صلاحاتی که در آن بعمل آمد طی ده ماده تصویب شد.

۲ ـ طرح اساسنامه اعطای جایزه به بهترین نویسنده، سرود ساز، سخنران، تاتر نویس و غیره مطرح و پس از مذاکرات مفصل طرح مزبور به دبیر خانه ارجاع شد که مورد بررسی قرار گرفته و تکمیل و در جلسه آینده مطرح گردد.

۳ ـ مدیران روزنامه های یومیه مرکز برای تعلیمات حضوری جهت اصلاح مطبوعات حضور یافته و مشاورات لازم و تعاطی نظر در باب رفع نواقص جراید بعمل آمد.

بازگشت از اروپا

اقایان دکتر معتمدی ودکتر احمد عطائی که چند سال پیش برای تحصیل در

نامه‌ای به‌سفیرکبیر انگلیس درایران

در روزهای اخیر روزنامه ها مطالبی در مورد افزایش شهریه دانشگاهی دانشجویان ممالک نفت خیز از جمله ایران که در دانشگاههای انگلستان مشغول تحصیل هستند، درج کرده اند که در صورت صحت موجب تاسف و تعجب است، زیرا تا آنجا که بیاد داریم و در مطبوعات داخلی و خارجی نوشته شده و ما خوانده و اطلاع پیدا کرده ایم کشور شما را از حیث دموکراسی و عدالت یک کشور نمونه میشناسیم و انتظار این است که تصمیمات متخذه در مورد دانشجویان خارجی که بعنوان تحصیل علم و کسب هنر و تحکیم روابط دوستی و فرهنگی مهمان کشور شما هستند عادلانه و مطابق با اصول دموکراسی باشد، نه مبتنی بر تبعیض و احتمالا خصومت.

جناب آقای سفیر اگر تعدادی از کشورها دارای منابع نفتی هستند و از محل درآمد آن در عمران و آبادی کشور و رفع نارسائیهای موجود در مورد صنعت ـ فلاحت و ایجاد دانشگاهها و بیمارستانها و کمک به بهداشت عمومی و تهیه وسایل رفاهی جامعه میکوشند، این مسئله تاثیر مستقیمی در افزایش در آمد افراد آن کشور ندارد، یعنی در آمد نفت مبالغی بی حساب بحساب بانکی اشخاص ریخته نمیشود تا بتوانند هزینه تحصیل فرزندان خویش را در ممالک خارج بطور فوق العاده تحمل کنند.

جناب آقای سفیر: اولیاء اطفال ایرانی که در کالجها و دانشگاههای انگلستان مشغول تحصیل هستند اغلب کارکنان ادارات دولتی هستند که حقوق معینی میگیرند و هر یک با قناعت در هزینه زندگی روزانه خود ماهیانه مبلغ ناچیزی صرفه جوئی می کنند و با توجه بوضع سابق دانشگاههای انگلستان خرج تحصیل فرزندان خویش را تامین و پرداخت مینمایند. حال آنطوریکه در جرائد منعکس شده است، میزان شهریه و هزینه تحصیل در دانشگاههای انگلستان افزایش یابد مسلما تعداد زیادی از اولیاء دانشجویان قادر به تامین و پرداخت آن نخواهند بود و ناچار فرزندان آنها از ادامه تحصیل محروم خواهند شد و این برخلاف عدالت و انصاف وروح دموکراسی و انسان دوستی دولت و ملت انگلیس است.

با توضیح مراتب بالا از جناب آقای سفیر استدعا دارم که دست اندرکاران و مقامات آموزشی و دانشگاهی دولت متبوع خویش را در جریان حقایق امر بگذارند و اگر هم روی مصالح و مقتضیات کشور خویش ناچار از اتخاذ چنین تصمیمی هستند، لااقل تصمیم افزایش شهریه و هزینه تحصیل را شامل حال کسانی که بعد از این با علم بشرایط و میزان هزینه راهی انگلستان میشوند بنمایند و دانشجویان فعلی را که در حال حاضر در هر مرحله از تحصیل هستند و با در نظر گرفتن وضع سابق موسسات فرهنگی از حیث هزینه و شهریه کشور انگلستان را برای ادامه تحصیل انتخاب نموده اند از تصمیمات جدید معاف و مستثنی بدارند. بدیهی است با این ترتیب اشکالی پیش نخواهد آمد و هزارها اولیاء ایرانی دانشجویان نیز از جنابعالی و مقامات مسئول دانشگاهی انگلیس سپاسگزار خواهند شد.

از «درشگه‌چی» تا «خسرو میرزای دوم»

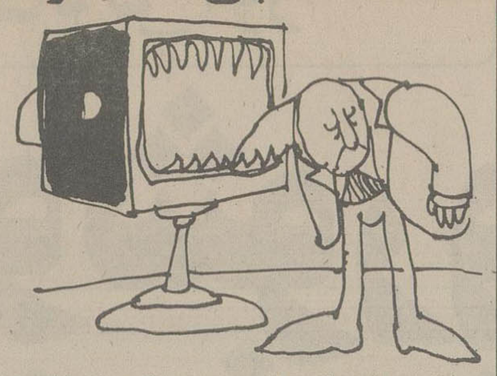

اجازه میخواهم مطلبم را با این سئوال آغاز کنم که یک هنرمند در طول حیات هنری خود، چند بار توفیق خلق اثری در حد شاهکار برایش میسر میشود؟

چارلی چاپلین که اینهمه مورد تحسین جهانیان بود و نابغه‌اش میشناختند، آیا تمام آثارش «شاهکار» بود؟ جواب منفی است. وقتی «کنتس هنگ کنگ» را ساخت گروهی زبان به انتقاد گشودند و آنرا فیلمی بی ارزش و فاقد ویژه گیهای هنری دانستند، اما این نابغه جهان سینما از آنهمه انتقاد سخت بر آشفت و منقدان را بباد دشنام و ناسزا گرفت، و این چندان دور از ذهن نبود، چرا که خاصیت طبیعی انسان در اینست که اگر بمناسبتی مورد تحسین قرار گرفت، دیگر طاقت تحمل انتقاد را نخواهد داشت. این مقدمه را گفتم تا طرح مسئله اصلی بیشتر قابل لمس باشد.

با نمایش فیلم درشکه چی آقای نصرت کریمی نگاهها را متوجه خود کرد و این فیلم در حقیقت در های شهرت و مقام هنری را پیش از گذشته های دور به روی آقای کریمی گشود. خوب بیاد دارم همان موقع، یکی از منقدان بسیار مشهور درباره آن اثر گفت «نوشته‌ی فیلم را به روانی اشعار سعدی یافتم» که چنین تشبیهی در آنروز واقعا تازگی داشت.

این فیلم کریمی با نام «محلل» که حکایت از بینش هنری او میکرد، انگیزه‌ای بود تا او به عنوان یک هنرمند لایق مطرح شود. بگذریم از اینکه در همان موقع انتقادی درباره این فیلم از یک معلم چاپ شد که تعجب بر انگیز بود، چرا که وقتی عکس نویسنده را کنار عنوان مطلب آنهم در هیئت روحانیت دیدم، نتوانستم وجود منتقدی را با چنین خصوصیاتی در سالن سینما منطقی تلقی کنم!

اما «خسرو میرزای دوم». دریغ که از پی درشگه چی و محلل، اینبار کریمی با ساختن سریال خسرو میرزای دوم ناگهان از هنر و فکر خلاق خود فاصله گرفت و کاری در حد نه متوسط بل فاقد ارزش ارائه داد، ولی اینکه چرا در میان بسیاری فیلمهای مبتذل که هر روز شاهد تمایش آن هستیم این سریال بیشتر از همه مورد انتقاد قرار میگیرد باید گفت: تنها دلیلش اینست که بیننده زیادی دارد و صحت مدعا جدول ابتکاری روزنامه اطلاعات است که سریالهای تلویزیونی را در معرض داوری طبقات مختلف مردم گذاشته است و از عجایب اینکه در این جدول تنهاسریالی که خانه خالی «یعنی فیلم راندیده‌ام» ندارد، همین سریال است و دیگر اینکه متاسفانه از همه کسانی که پرسش شده تقریبا نظر به بی ارزش بودن سریال داده‌اند و این چیزی است خارج از انتظار مردمی که با هنر کریمی از دیدی توجیه شده و پذیرفتنی نگاه میکنند. نکته در اینست که کریمی بجای پذیرا شدن انتقاد های اصولی، به معارضه با منتقدین و مردم برخاسته است و این درست همان راهی است که چارلی چاپلین فقید در برابر انتقاد هائی که از «کنتس هنگ کنگ» میکردند پیمود.

سفارش من باین هنرمند اینست که: مردم را جدی بگیرید و انتقاد را برای ساختن و پرداختن نوار قابل انتقادی چون «خسرو میرزای دوم» صمیمانه بپذیرید. این سریال واقعا مبتذل است.

میترا رزاقی خمسی

نظریات کارمندان دولت در مورد قانون استخدام

پایه های کسر شده کارمندان باید پس داده شود

نظرات خود را برای اصلاح لایحه نهائی قانون استخدام کشوری بوسیله ارسال نامه به روزنامه اطلاعات و یا تماس با تلفن ۳۲۸۶۲۲ از ساعت یک و ۳۰ دقیقه تا ۳ بعدازظهر هر روز بجز روزهای پنج شنبه و جمعه مطرح کنید.

آقای میرمهدی ارجمند کارمند سازمان غله و قندو شکر و چای کشور باارسال نامه‌ای به روزنامه اطلاعات درمورد تجدید نظر درلایحه نهائی قانون استخدام کشوری قید کرده است: برای ازبین رفتن نارسائی های موجود فقط اصلاح لایحه نهائی قانون استخدام مشکل کارمندان دولت را حل نمی کند و باید زعمای قوم دراین موقع حساس، بخصوص روی اصلاح نحوه نگرانی در لابلای آئین نامه ها و دستورالعمل های اجرائی آن اجرای مقررات قانون استخدام بیشتر دقت کنند و اصولا فکر اساسی برای تعیین ضوابط اجرائی مقررات اداری و اجرای مرحله دوم قانون استخدام مشاغلی بالاتر از شغل فعلی محفوظ بماند، زیرا اگر تواقصی وجود داشته باشد مثل اینستکه خودرا دارا بوده‌اند بتوانند بدون محدودیت سال و زمان درگروه خود قانون ایراد دارد. همچنین پیشنهاد می شود بالاترین شغل زمان تصدی خود قرار گیرند.

استخدامی بکنند و بطریقی لایحه نهائی قانونی را تنظیم و تصویب کنند که کوچکترین پیچ و خمی درآن وجود نداشته باشد و حق و حقوق کارمندان دولت بدون دراصلاح لایحه نهائی قانون استخدام کشوری ترتیبی اتخاذ آقای ارجمند دردنباله نامه خود نوشته است: باید نسبت به گردد تاکلیه کارمندانی که قبل از استرداد پایه های کسر شده کارمندان و بویژه کارمندان پایه ۱۵ که اکثرا ۵ تا ۸ پایه استخدامی از آنها کسر شده است اقدام شود، زیرا این تنزل پایه درروحیه کارمندان اثر نامطلوبی بجا گذاشته است.

درضمن تازمانیکه استرداد پایه های کسر شده کارمندان مقدور نیست باید لااقل ترتیبی داده شود تااین قبیل از کارمندان مانند سایرین از تاریخ اجرای مرحله دوم قانون استخدام کشوری به بعد هردو سال ازیک پایه ترفیع بهره مند شود، زیرا درحال حاضر گرفتن ترفیع کارمندانی که شرایط احراز پست های مورد تصدی خودرا ندارند محدود شده است و اینگونه از کارمندان نمی توانند ترفیع استحقاقی خود را تازمان بدست آوردن شرایط احراز بگیرند.

چند پیشنهاد به شهرداری تهران

هنگام تصدی شهردار قبل در تقاطع خیابان تاج (بطرف طرشت) و خیابان ولیعهد یک پل هوائی جهت عبور پیاده ها نصب شد که بعلت فقدان پلکان پل و شیب خیابان ولیعهد که درست درمحل تقاطع دو خیابان قرار دارد، درفصل زمستان و یخ بندان هم اتومبیل ها که از شمال خیابان ولیعهد به خیابان تاج می ایند نمیتوانند بعلت لغزندگی سطح جاده خود را کنترل کنند و ترمز بگیرند و نه عابرین پیاده در روی سطح شیب‌دار پل بعلت لغزندگی میتوانند بایستند.

راه حل پیشنهادی: ۱ ـ در صورتیکه تعریض محل پل فعلا مقدور نیست (چون درموقع نصب باین موضوع توجهی نشده) لااقل در ابتدای راهروی پل، نرده نصب نمایند که عابرین بوسط خیابان و مقابل مسیر حرکت اتومبیل لغزیده نشوند.

۲ـ در ابتدای پل های هوائی در خیابانها تعدادی لوله با نوار شب رنگ نصب شده است که شب هنگام بعلت کثیف بودن شبرنگ و عدم دید رانندگان و ضمنا سرعت اتومبیل ها اکثرا با لوله ها تصادف میکنند که قدرمسلم تاکنون عده ای جان خود را ازدست داده اند و اداره راهنمائی از نظر آمار خود بهتر میداند بنابراین پیشنهاد میشود دراین قسمت از خیابان ازفاصله اقلا ۲۰۰ متری بجای چراغهای روشنائی معمولی، روی همان پایه ها پروژکتورهای ۵۰۰ یا حداکثر ۱۰۰۰ واتی که محل شروع پل هوائی را بدون اینکه چشم‌راننده را ناراحت کند و جهت آن خوب تنظیم شده باشد نصب نمایند که شروع پل کاملا روشن باشد.

۳ـ روی سطح پل های هوائی بعلت افتادن سایه نرده ها روی چراغهای روشنائی خیابان، برای راننده فاصله نرده درموقع حرکت مشخص نیست و اجبارا اتومبیل از مسیر خط کشی شده مربوط بخود حرکت نمیکند که دراینموقع چون از دو جهت مختلف یا دو ردیف در یکجهت اتومبیل ها در حرکت هستند و چراغهای خود را نیز متاسفانه روشن نگهمیدارند امکان برخورد و تصادف روی پل زیاد است که باید کلیه چراغهای دو طرف پل در خیابان اصلی قطع و روی پل با پروژکتورهای کوچک با نصب لوله های ۲/۵ الی سه متری کنار نرده سطح پل کاملا روشن شود و دقت شود درموقع تنظیم جهت پرژکتور بچشم راننده انعکاس پیدا نکند.

۴ـ چراغهای راهنمائی که چندسال پیش خریده شده است بعلت نوع خاص حباب رنگی آن در مواقعیکه مستقیما نور آفتاب روی آن بتابد برای راننده تشخیص رنگ قرمز یا سبز یا زرد آن مشخص نیست

۵ـ اکثر دیده شده بعضی از قسمتهای خیابان بعلت جاری شدن آب یا مناسب نبودن مسیر جوی کنار خیابان قسمتی از سطح خیابان در صبحهای سرد زمستانی یخ بسته و رانندگان بدون توجه دران قسمت ترمز کرده اند یا مجبور به ترمزکردن بوده اند تصادفات شدید شده است. این نقاط ضعف حتما باید مرتفع شود تا آب سطح خیابان را نپوشاند و مامورین افرادی را موظف به پاشیدن شن یا نصب علائم احتیاط نمایند.

مرتضی ـ مایلی

حرفهایی از آنسوی سیم

مشکلات خود را با اطلاعات در میان بگذارید

باستثنای بعدازظهر پنجشنبه‌ها و روزهای تعطیل

تلفن ۳۲۸۴۳۱ از ساعت ۸/۳۰ صبح تا ۴ بعد از ظهر در اختیار شماست

حسین رفیعی:

دور از جان شما مدتی است که از درد کلیه مینالم، و بالاخره هم ناچار دست به دامن پزشک شدم تا علاج دردم کند.

جناب دکتر چند قلم دارو در دفترچه بیمه رقم زدند که یکی از آنها آمپول دیپروپانکس بود و تجویز و تاکید کردند که این آمپولها را حتما تزریق کنم. چرا که تنها پادزهر برای آب کردن سنگ کلیه همین است. با اشتیاق به داروخانه مراجعه کردم. مسئول داروخانه گفت: این دارو از لیست داروهای معالج حذف شده است و پول آنرا بیمه شده باید نقدا بپردازد!

پرسیدم مگر تشخیص پزشک غلط است، جوابم گفت برای بیمه بله، ولی برای غیربیمه نه... از این حرف چیزی دستگیرم نشد. همانطور که از تفکیک داروها بوسیله وزارت بهداری هم چیزی دستگیرم نشده است.

محمدفروهر:

در میدان ثریا یک درمانگاه شبانه روزی بنام دیبا است که تنها واحد درمانی این منطقه وسیع و پر جمعیت است، اما این درمانگاه از ساعت ۲۴ به بعد فاقد پزشک است و بیماران مراجعه کننده بوسیله پزشکیاران دست بسر میشوند. ظاهرا این درمانگاه از واحدهای درمانی وابسته به وزارت بهداری است که اگر اینطور باشد باید گفت: وقتی درمانگاه تابع وزارت بهداری چنین نارسائی هائی دارد، مسئولان سازمان چگونه میخواهند برای بهبود کار درمانگاه های بخش خصوصی ارائه طریق کنند و آنها را وادار به قبول مسئولیت نمایند.

بزرگترین و محبوبترین هنرمندان سینمای هند گرد هم جمع شده‌اند تا یک اثر دلپذیر و تماشائی برای شما فراهم آورند

آغاز دومین‌هفته نمایش در

سینماهمای

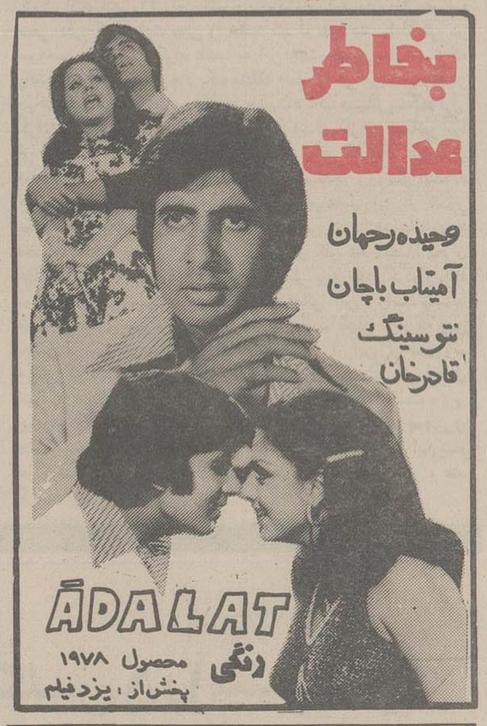

آگهی استخدام

سازمان صنایع نظامی تعدادی مهندس الکترونیک ـ مکانیک تولیدات ـ آمر ئونوتیک راکه مسلط بزبان انگلیسی باشند جهت خدمت درسیرجان باحقوق و مزایای شایان توجه وتامین مسکن استخدام می نماید.

داوطلبان میتوانند همه روزه باستثنای ایام تعطیل وپنجشنبه هاجهت کسب اطلاعات بیشتر بادردست داشتن عین دانشنامه بدایره استخدام سازمان صنایع نظامی واقع درسلطنت آباد مراجعه نمایند. م الف ۲۵۶۹۶

سازمان صنایع نظامی

آگهی استخدام رسمی

وزارت پست و تلگراف و تلفن طبق مفاد قانون استخدام کشوری تعداد ۵۱ نفر را برای خدمت در تهران از طریق امتحان ـ مسابقه بشرح ذیل استخدام میکند :

ردیف	عنوان طبقه شغلی	موردنیاز تعداد	شرایط احراز	گروه شغلی
۱	کارشناس آمار موضوعی یك	۱	دارا بودن دانشنامه لیسانس در رشته‌آمار وطی‌دوره آموزشی آمار	۷
۲	کارشناس آموزش فنی و حرفه‌ای یك	۱	دارابودن دانشنامه لیسانس یا بالاتر در رشته مربوطه	۷
۳	مددکار اجتماعی یك	۱	دارابودن‌دانشنامه لیسانس‌دررشته مددکار اجتماعی	۷
٤	کارشناس امور آموزشی یك	۱	دارا بودن دانشنامه لیسانس	۷
۵	منشی سه	۱	دارا بودن دانشنامه لیسانس منشیگری و یالیسانس وطی‌دوره منشیگری و دانستن زبان خارجی موردنیاز وتندونویسی	۷
٦	حسابدرا دو	۱	دارا بودن فوق دیپلم وطی دوره آموزشی مربوط و موفقیت در آن	۵
۷	حسابدار یك	۳	دارا بودن دیپلم کامل متوسطه و طی دوره حسابداری مقدماتی و موفقیت در آن	٤
۸	مربی آموزش‌و حرفه‌ای‌دو	۲	دارا بودن دیپلم کامل متوسطه و طی دوره کارآموزی در زمینه مربوطه	٤
۹	کارمند امور پستی دو	۹	دارا بودن دیپلم کامل متوسطه وطی دوره کارآموزی در زمینه مربوطه	٤
۱۰	متصدی امور دفتری دو	۷	دارا بودن دیپلم کامل متوسطه وطی دوره کارآموزی در زمینه مربوطه .	٤
۱۱	منشی یك	۱	دارا بودن دیپلم کامل متوسطه در رشته منشیگری ویا دیپلم و طی‌دوره منشیگری .	٤
۱۲	آمارگیر	۱	دارا بودن دیپلم کامل متوسطه وطی دوره کارآموزی در زمینه مربوطه .	٤
۱۳	ماشین نویس دو	۱	دارا بودن دیپلم کامل متوسطه وگواهینامه ماشین نویسی فارسی و لاتین .	٤
۱٤	بایگان سه	۳	دارا بودن دیپلم کامل متوسطه و طی کلاس بایگانی .	٤
۱۵	کارمند امور پستی یك	۲	دارا بودن مدرك پایان دوره اول متوسطه یا پایان دوره تحصیلی راهنمائی وطی دوره کارآموزی در زمینه مربوطه	۳
۱٦	متصدی امور دفتری یك	۳	دارا بودن مدرك پایان دوره اول متوسطه یا پایان دوره تحصیلی راهنمائی و طی دوره کارآموزی در زمینه مربوطه	۳
۱۷	کارپرداز یك	۱	دارا بودن مدرك پایان دوره اول متوسطه یا پایان دوره تحصیلی راهنمائی و طی دوره کارآموزی در زمینه مربوطه	۳
۱۸	جمعدار اموال یك	۱	دارا بودن مدرك پایان دوره اول متوسطه یا راهنمائی وطی دوره کارآموزی در زمینه مربوطه .	۳
۱۹	انباردار دو	۱	دارا بودن مدرك پایان دوره اول متوسطه یا راهنمائی و طی کلاس انبارداری .	۳
۲۰	بایگان دو	۱	دارا بودن مدرك پایان دوره اول متوسطه یا راهنمائی وطی کلاس بایگانی	۳
۲۱	راننده‌وسائط‌نقلیه‌تندرو یك	۲	دارا بودن گواهی‌نامه پایان تحصیلات ابتدائی و گواهی‌نامه رانندگی پایه دو .	۲
۲۲	نامه‌رسان یك	۱	دارا بودن گواهی‌نامه پایان‌تحصیلات‌ابتدائی وآشنائی لازم در زمینه مربوطه .	۱
۲۳	مکانیسین تاسیسات یك	۱	دارا بودن‌گواهی‌نامه پایان‌تحصیلات‌ابتدائی وطی دوره آموزشی و یا دو سال تجربه در رشته خدمتکار فنی .	۲
۲٤	متصدی چاپ و تکثیر	۱	دارا بودن مدرك پایان تحصیلات ابتدائی و آشنائی در رشته مربوطه	۱
۲۵	پیشخدمت یك	٦	دارا بودن‌گواهینامه پایان‌تحصیلات ابتدائی	۱

داوطلبان واجد شرایطی توانند برگ درخواست ذیل این آگهی را تکمیل نموده و با دوقطعه عکس ٤×۳ خود ورسید بانکی مبنی برپرداخت مبلغ ٤۰۰ ریال برای مشاغل ردیف ۱ تا ٦ و مبلغ ۳۵۰ ریال برای مشاغل ردیف ۷ تا ۲۰ و مبلغ ۱۵۰ ریال برای مشاغل ردیف ۲۱ تا ۲٤ دریکی از شعب بانکملی ایران بحساب شماره ۹۸۰ خزانه نزدبانک مرکزی ایران بعنوان (حساب‌حق‌ثبت‌نام داوطلبان استخدام) وفتوکپی برگ پایان خدمت وظیفه یا برگ معافیت دائم حداکثر تا ۱۰ روز بعد ازانتشار این آگهی با پست سفارشی به نشانی : خیابان سعدی جنوبی ، جنب ساختمان اردکانی، اداره کل کارگزینی ارسال نمایند ، به مدارکی که فاقد رسید بانکی باشند و یا بعد از مهلت مقرر به‌پست تحویل داده‌شود ترتیب‌اثرداده نخواهد شد(وجوه پرداختی به هیچوجه مسترد نمیشود) .

توضیح :

پروانه ورود بجلسه امتحان در تاریخ ۱٦ر۱۲ر۲۵۳٦ در اداره کل کارگزینی توزیع می گردد .

تاریخ و محل امتحان در پروانه مذکور درج میگردد .

اداره کل کارگزینی

برگ درخواست شغل ازوزارت پست و تلگراف و تلفن

نام خانوادگی ... نام ... نام‌پدر ... شماره شناسنامه ...

محل صدور ... تاریخ تولد ... مدرك ورشته تحصیلی ...

داوطلب شغل (فقط یك شغل)

نشانی کامل :

شهر ... خیابان ... کوچه ... پلاك ... تلفن ... امضای داوطلب

بیست و هفتم بهمن

روز «ژاندارمری کل کشور»

را به پیشگاه مبارک اعلیحضرت همایون شاهنشاه آریامهر و به فرماندهی معظم ژاندارمری کل کشور و فرماندهی معظم پلیس راه و کلیه افسران، درجه داران و افراد ژاندارمری کل کشور شاهنشاهی ایران و عموم هموطنان عزیز تبریک و تهنیت عرض نموده و برای کادر فداکار و خدمتگزار ژاندارمری کل کشور که صمیمانه شب و روز در راه اجرای منویات عالیه فرمانده تاجدار شاهنشاه آریامهر و تامین و حفظ رفاه و آسایش ملت ایران از هیچگونه تلاش و کوشش فرو گذار نمیکنند، توفیق خدمتگزاری بیشتر را از درگاه خداوند متعال مسئلت دارد.

اتحادیه سندیکاهای رانندگان و تعاونی رانندگان کامیونهای سبک و سنگین ایران

و دفتر هماهنگ شرکتهای تعاونی رانندگان کامیونهای ایران . ابوطالب کرمی تهرانی

میشه؟ ... نمیشه!

واقعاً نمیشه گذشت...!

بصفحه ۱۱ مراجعه شود

یک بدعت ترس آور

سازش امریکا و شوروی بر سر مسئله شاخ افریقا

از: اکونومیست (لندن)
ترجمه: مصطفی جعفری

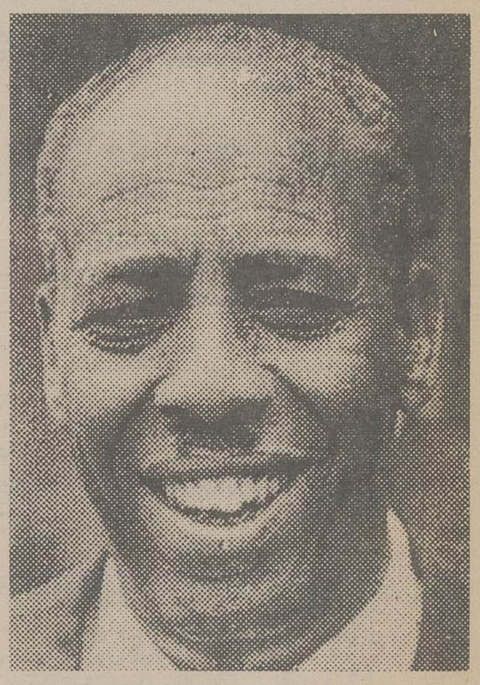

محمد زیاد باره، مایوس از دریافت کمک از امریکا، در آن کشور بسیج عمومی اعلام کرد و تاکید کرد که تا آخرین نفر با اتیوپی خواهد جنگید او که یک ژنرال نیروی زمینی است می خواهد نیرو های اتیوپی را که به قدرت تانکهای خود متکی هستند به کوهستانهای شمالغربی سومالی بکشاند و تا آماده شدن افراد ذخیره معطل کند.

چرا «شاخ افریقا» دارای این همه اهمیت است؟ آیا علت این است که دولت شوروی سعی دارد در موازنه قدرت در یکی از مهمترین مناطق جهان تغییراتی بوجود آورد تا اعتقاد به غرب را در کشور های در حال توسعه متزلزل سازد؟

حمله متقابل اتیوپی که از مدتها پیش انتظار ان میرفت، در شاخ آفریقا آغاز گردیده است ارتش سومالی در منطقه اوگادن هم اکنون از بیشتر مواضع خود اخراج شده است و تانکهای اتیوپی به سرعت به مرز های اصلی سومالی نزدیک می اتیوپی سه شنبه گذشته یکی از سخنگویان دولت اتیوپی اعلام کرد که هدف اتیوپی فقط به اخراج نیرو های سومالی از خاک خود محدود خواهد بود و به هیچ وجه در نظر نیست که به خاک سومالی حمله شود. شاید این موضوع بیشتر باورکردنی است، تا تکذیب های مکرر اتیوپی دایر بر اینکه نیرو های خارجی از آن کشور پشتیبانی نمی کنند، یعنی سربازان کوبائی و شاید خلبانان کره شمالی و همچنین افسران تویخانه یمن جنوبی و از همه بیشتر مستشاران شوروی در جنگ اوگادن مداخله ندارند.

این امر که ارتش اتیوپی از مرز های این کشور خارج شود و بر بره را در خلیج عدن متصرف گردد بستگی به اراده شوروی دارد، ولی ممکن است رهبران اتیوپی تصمیم بگیرند با تصرف شهر های هارجیسا وبربره، دولت سومالی را تحت فشار بگذارند که نه تنها ارتش خود را از اوگادن خارج کند، بلکه تعهد بسپارد در آینده نیز ادعائی نسبت به اوگادن نخواهد داشت. ولی این راهی نیست که مورد علاقه شوروی باشد. شوروی نمی خواهد اتیوپی مستقیما از سومالی امتیاز بگیرد، بلکه می خواهد خودبانی این امتیاز باشد یعنی هر دو کشور را با خود داشته باشد. شوروی بیش از هر چیز مایل است در منطقه «اری تره» یعنی ایالت شمالی اتیوپی نفوذ پیدا کند تا از بنادر ماساوا و اصاب که از انجا میتوان دریای سرخ را کنترل کرد استفاده کند.

این دو بندر که یکی در شمال و دیگری در جنوب ساحل غربی دریای سرخ واقع شده اند برای نیروی دریائی شوروی امکان استفاده بیشتری را فراهم می کنند. بندر بربره که شوروی انرا از دست داد نسبت به بنادر اری تره از اهمیت کمتری برخوردار است.

اخراج سومالیائیها از منطقه اوگادن در حقیقت قدم اول برای سر کوبی جدائی طلبان اری تره و بازگشت کامل این سرزمین به دولت ادیس آبابا است.

در قاره افریقا علاقه زیادی به پشتیبانی از ادعای سومالی در مورد اوگادن وجود ندارد، گو اینکه مردم اوگادن که به زبان سومالیائی تکلم میکنند از زندگی تحت لوای ادیس آبابا ناراضی هستند، ولی دولتهای افریقائی نمی خواهند با حمایت از آنان یک اصل اساسی را که نقض مرز های قانونی است بشکنند. بنابر این شوروی میتواند درگیری خود را در شاخ افریقا برای پشتیبانی از تامین تمامیت اتیوپی و اینکه مرزهای کشور ها غیر قابل تجاوز است توجیه کند، ولی چنانچه سربازان بی شمار اتیوپی با استفاده از میگها و تانکهای شوروی به مرز سومالی تجاوز کنند همه دولتهائی که اینک سکوت کرده اند بپا خواهند خاست.

شکست ارتش سومالی در خاک اتیوپی، برای شوروی و کوبا این امتیاز را به بار خواهد آورد که بگویند دوستان شوروی و کوبا میتوانند با کمک این دو دولت بر دشمنان خود پیروز شوند.

این کار در آنگولا هم صورت گرفت و این امکان وجود دارد که در آینده همین کار در قسمت جنوبی قاره افریقا یعنی رودزیا و نامیبیا تکرار شود.

شوروی و دستیارش کوبا که صحنه افریقا را خالی دیده اند می خواهند به افریقائیان ثابت کنند، غرب، یا دیگران نمی توانند برایشان کاری انجام دهند، پس بهتر است به شوروی روی آورند.

پرزیدنت کارتر تقاضا های مکرر کمک از طرف محمد زیاد باره رئیس جمهوری سومالی، پرزیدنت سادات و ملک خالد را برای جلو گیری از افزایش نفوذ شوروی در شاخ افریقا که مسلما موقع دریای سرخ و امنیت اقیانوس هند و گذرگاه نفتکش ها را به خطر خواهد انداخت رد کرده است کارتر عقیده دارد تا زمانی که سربازان سومالی قسمتی از خاک اتیوپی را در اختیار دارند وی نمی تواند کمکی کند و بهانه به شوروی دهد که امریکا ازآن متجاوز حمایت می کند ولی اگر جنگ به داخل خاک سومالی کشانده شود آن وقت امریکا هر اقدامی که لازم باشد بعمل خواهد آورد. و این مطلب سبب شده است که بگویند امریکا و شوروی با هم بطور پنهانی سازش کرده اند. سودان نیز از این سیاست امریکا نگران شده است.

بسیاری از کشور ها، بدعت فعلی، یعنی سازش امریکا و شوروی را به حال جهان خطرناک میدانند و معتقدند امریکا با این سازش، دوستان خود را از دست میدهد، یعنی دوستان امریکا نسبت به تعهدات این کشور در قبال دفاع از غرب متزلزل میشوند. البته دو عامل دیگر نیز در تصمیم امریکا برای کمک ندادن به سومالی موثر بوده است یکی انکه اسرائیل نگران تسلط کامل اعراب بر منطقه دریای سرخ است و چنانچه در این کار موفق شوند راه های آبی اسرائیل از طریق خلیج عقبه با خطر جدی روبرو خواهد شد. از نقطه نظر اسرائیل خطر حضور نیروی دریائی شوروی در بنادر ماساوا و اصباب برای اسرائیل کمتر از آن است که این دو بندر به دست اری تره ایهای عرب نژاد افتد عامل دیگر از تجربه امریکا ناشی میشود و آن این است که روزی فرا خواهد رسید که اتیوپیائیها مانند مصری ها و سودان ها و سومالیائیها از مداخله شوروی در امور کشور خود خسته شوند و آنان را اخراج کنند.

روابط امریکا با اتیوپی - اولین کشور مستقل و مسیحی افریقا تا همین ۳-۴ سال اخیر فوق العاده حسنه بود و در حال حاضر هم از هم گسسته نیست و چنانچه امریکا به سومالی کمک کند، در آینده هیچ امیدی برای بهبود روابط خود با اتیوپی نخواهد داشت.

در هر حال اینک این نگرانی وجود دارد که امریکا در قبال توسعه نفوذ شوروی در افریقا به اصطلاح «کوتاه می اید» و عقیده عموم بر آن است که امریکا نباید کاری کند که شوروی ها به بسط نفوذ خویش تشویق شوند و یا به این نتیجه برسند که کشور های غربی فقط در بعضی نقاط جهان در برابر آنها می ایستند و نقاط دیگر برای جولان دادن آنها باز است.

شورای نظامی حاکم بر اتیوپی چند صد هزار تن از مردم این کشور ۳۰ میلیون نفری را تحت آموزش نظامی قرار داده است تا در صورت لزوم از نیروی زمینی ۱۳۰ هزار نفری خود پشتیبانی کنند دراین نیروی شبه نظامی زنان نیز خدمت می کنند عکس، یک زن اتیوپیائی (حبشی) را در حال آماده کردن یک تفنگ برای تیر اندازی نشان می دهد. ارتش اتیوپی اینک در دو جبهه اوگادن و اریتره در گیر است ممکن است این ارتش بعدا برای قدرت نمائی، با سودان و کشور های واقع در مرکز افریقا نیز در گیر شود و در دریای سرخ دردسر بیافریند باید دانست ارتش اتیوپی قرنها پیش، از آن چنان قدرتی برخوردار بود که به شبه جزیره عربستان (یمن) و همسایگان افریقائی خود تجاوز می کردو ۱۵ قرن پیش «یمن» را منصرف شده بود.

از: لوموند

بحران انرژی در دهه ۸۰ اوج خواهد گرفت

روز اول فوریه در لندن «لرد مینتون» به هنگام ارائه مجموعه گزارشهای کنفرانس جهانی انرژی درباره منابع تأمین نیرو در جهان طی دوره ۲۰ ۲۰ - ۱۹۸۵ به صراحت گفت که فرصت بسیار اندک است و از هم اکنون بایستی در اندیشه چاره جوئی بود.

گوئی سال ۱۹۸۵ همین فرداست چرا که بهره برداری تولیدی از یک معدن تحت الارضی حدود ۱۰ سال به درازا می کشد و از هنگام تصمیم گیری به ایجاد یک مرکز تولید نیروی برق اتمی تا پیوستن آن به شبکه سراسری برق در حدود ۸ سال وقت لازم است. همچنین فاصله زمانی که از تاریخ صدور پروانه بهره برداری از منابع نفتی تا هنگام تولید ناخالص آنهم در صورت ثمربخش بودن اکتشافات وجود دارد به بیش از ۱۰ سال میرسد.

خونسردی دولتهای اروپای غربی در زمینه اتخاذ خط مشی ها و سیاستهای موثر و کارا موجب دلمشغولی و نگرانی سازمانها و کارشناسان انرژی شده است. زیرا آنان از این بیم دارند که در آینده‌ای نه چندان دور به وخامت بحرانهای مربوط به تأمین مواد سوختی در غرب افزوده شود. گزارشهای سازمان همکاری اقتصادی اروپا و آژانس بین المللی نیروی هسته‌ای درباره منابع تولید و تقاضای اورانیوم حاکی از آنست که حدود ۲۰ سال طول می کشد تا بتوان از این عنصر مصرفی گرانبها برای مراکز اتمی تولید نیرو سود جست.

در واقع دنیای صنعتی غرب در پی جنگ «کیپور» آسیب پذیری خود را در زمینه مواد نیروزا کشف کردو ماهی نمی گذرد که پیش بینی هائی درباره آینده انرژی کره زمین صورت نگیرد.

شرکتهای بزرگ نفتی مانند «اکسون»، «شل»، نفت انگلیس و مراکز بزرگ تحقیق نظیر موسسه تکنولوژی ماساچوست و شرکتهای عمده چون مورگان یا برق فرانسه یا سازمانهای بین المللی «مانند» سازمان همکاری اقتصادی کشور های اروپائی و کنفرانس جهانی انرژی وحتی سازمان «سیا» سعی میکنند که مسئله انرژی را از جوانب گوناگون مورد بررسی قرار دهند ولی اکثر پیش بینی ها چندان امیدوار کننده نیست.

شرکت نفت انگلیس بر اساس بررسیهای خود تخمین زده که تأمین انرژی مورد نیاز اروپای غربی تا سال ۲۰۰۰ بارشدی معادل ۴ در صد امکان پذیر نمی تواند بود. (طی سالهای ۱۹۶۳ تا ۱۹۷۳ مصرف انرژی اروپای غربی بطور متوسط بیش از ۵ در صد درسال افزایش داشته است).

بر اساس پژوهشهای موسسه تکنولوژی ماساچوست از سال ۱۹۸۰ به بعد به طور قابل ملاحظه‌ای بر مشکلات تأمین نیرو در جهان غیر کمونیست افزوده میشود. بطوریکه در سال ۲۰۰۰ کمبود نفت به میزان ۱۵ تا ۲۰ میلیون بشکه در روز که بیش از دو برابر تولید فعلی عربستان سعودی است خواهد رسید.

تحقیقات انجام شده از سوی دانشگاه کمبریج که نتایج آن در ماه سپتامبر گذشته به کنفرانس جهانی انرژی دراستانبول ارائه گردید نشان میدهد که مصرف نفت در جهان طی دوره ۱۹۹۵ - ۱۹۸۵ افزایش خواهد یافت و سپس به علت کمبود منابع بالقوه این مصرف محدود میشود. از سوی دیگر «وسپری» رئیس موسسه نفت فرانسه بر آن است که ظرفیت تولیدات نفتی در دهه ۱۹۹۰ به حدود ۴ تا ۵ میلیارد تن در سال برسد زیرا سرانجام آینده نگری های سازمان همکاری اقتصادی اروپا در مقیاس جهانی نشان داده است که تقاضا برای نفت کشور های عضواوپک در سال ۱۹۸۵ بین ۴۲ تا ۵۴ میلیون بشکه در روز نوسان خواهد داشت. حال آنکه ظرفیت کل تولید در کشور های صادر کننده نفت از ۴۴ میلیون بشکه در روز تجاوز نمی کند. مضافاً به اینکه نمی توان به یقین حکم کرد که کشور های مزبور از ظرفیت کامل و حداکثر استخراج مواد نفتی بهره برداری کنند.

مشکل کمبود مواد انرژی زا موجبات وابستگی گسترده کشور های ثروتمند جهان غرب و ژاپن را فراهم آورده است، در سال ۱۹۷۶ از ۱۹۰۰ میلیون تن نفت مصرف شده در منطقه کشور های عضو سازمان همکاری اقتصادی اروپا حدود ۱۳۶۰ میلیون تن آن از محل واردات تأمین شده است که معادل ۷۶ در صد کل مصرف میباشد.

در مصرف انرژی، همگان در این نکته ها متفق القولند که قبل از سال ۱۹۹۵ جهان با بحران کمبود مواد نفتی روبرو خواهد شد و در دهه ۱۹۸۰ نیز بحران اجتناب ناپذیر دیگری به وجود می اید که مربوط به مسئله قیمت مواد نفتی خواهد بود.

در اینجا مناسب است یاد آور شویم که به ندرت پیش بینی های گذشته به تحقق پیوسته است ولی نباید ازنظر دور داشت که در دهه ۱۹۷۰ آهنگ کشف منابع جدید در مقایسه باروند تولید بطئی بوده است. در هر حال با توجه به زمان مهلت های جانشینی (حدود ۱۰ سال) بهتر آنست که جانب احتیاط را فرو نگذاریم و با «ژیرو» نماینده سازمان انرژی اتمی هم آواز شویم که می گوید پیش بینی آینده بسیار مشکل است و تاسر حد امکان باید ازانجام دادن پیش بینی های قاطع و بی چون و چرا خودداری ورزید ولی کوشش در زمینه معتنابهی به منظور مخاطرات احتمالی در آینده بسیارمفید است به این جهت ضرور مینماید که با اتخاذ یک استراتژی مشترک خطرات ناشی از کمبود مواد انرژی زا را به حداقل رسانیده و هر گونه تخیلات خوش بینانه را از خاطر زدود. سازمان همکاری اقتصادی اروپا به اعضای خود توصیه کرده که چنانچه خواسته باشند عوارض ناشی از کمبود احتمالی مواد نفتی را به حداقل برسانند باید از هم اکنون اقدامات و تدابیر موثری در زمینه افزایش عرضه داخلی منابع نفت، گاز، ذغال سنگ و نیروی هسته‌ای بعمل آورند.

و در مصرف انرژی صرفه جوئی کنند بعلاوه این کشور ها باید ذخایر معتنابهی بمنظور خنثی کردن نتایج ناشی از کمبود احتمالی منابع سوختی تشکیل دهند و در این صورت نبایستی هزینه این اقدامات را به مصرف کنندگان تحمیل نمایند زیرا شهر وندان قادر نخواهند بود به سرعت با اوضاع واحوال جدید وفق یابند و لزوماً خود را با تغییرات شدید اقتصادی یعنی کاهش میزان رشد وقوع بحران بیکاری مواجه خواهند دید.

جیمی کارتر رئیس جمهوری امریکا در بیستم اوریل سال ۱۹۷۷ نظرات و توصیه های خودرا درزمینه مسئله انرژی اعلام داشت. کاملا منطقی بنظر میرسد که ایالات متحده که درسال ۱۹۷۴ حدود ۴۰ درصد مصرف انرژی در جهان غیر کمونیست را به خود اختصاص داده و دارای منابع عظیمی از زغال سنگ - اورانیوم و تولید نفت و گاز است سرمشق والگوی مناسبی برای کشورهای اروپائی و ژاپن در زمینه مصرف انرژی باشد. رئیس جمهوری جدید امریکا خاطر نشان کرده بود که باید اقدامات موثری در زمینه قیمتهای داخلی و جانشین کردن زغال سنگ بجای نفت و گاز وسرانجام گسترش دامنه صرفه جوئی درمصرف انرژی به عمل آورد.

طرحهای پرزیدنت کارتر شامل این نکات بود که به تدریج قیمت خرید مواد نفتی ناخالص در ایالات متحده به سطح قیمتهای بین المللی برسد وبرای تحقق این منظور عوارض جدیدی تحت عنوان «برسرچاه نفت» وضع شود و برای افزایش تولید ذغال سنگ به میزان ۴۰۰ میلیون تن و بلکه بیشتر تا سال ۱۹۸۵ عوارضی در زمینه مصرف گاز و نفت درصنایع و مراکز تولید نیروی برق مقرر گردد. سرانجام صرفه جوئی در مصرف انرژی باید از طریق عایق کاری در ساختمانها و تولید وسائل نقلیه موتوری که به سوخت کمتری نیازداشته باشد واعطای اعتبارات مالی بمنظور سرمایه گزاریها در بخش صنایع صورت گیرد.

مجلس نمایندگان امریکا اصول کلی این طرح را پذیرفت ولی سناتورهای امریکائی آنرا مورد تصویب قرار ندادند بطوریکه کارتر کمپانیهای نفتی را مسئول شکست طرح خود قلمداد کرد.

از سوی دیگر کمیسیونی که مامور تدوین یک موافقت نامه مشترک بین دو مجلس شد همواره با برقراری عوارض جدید و افزایش قیمت گاز طبیعی مخالفت کرده است. به این ترتیب تاکنون هیچ تدبیری موثر در زمینه اجرای این طرح به عمل نیامده واز برنامه های کاخ سفید نتیجه‌ای عاید نشده است به طور کلی عدم توفیق سیاست انرژی ایالات متحده اقدامات سایر کشورها را نیز تحت تاثیر قرار میدهد بطوریکه در پیش گرفتن اینگونه سیاستها را تخیلی و غیر عملی جلوه گر میسازد.

از سوی دیگر آژانس بین المللی انرژی هنگام اجلاس خود در پاریس پیش‌بینی کرده که تأمین ۶ میلیون از ۱۰ میلیون بشکه نفت که واردات آن از کشورهای عضو اوپک درسال ۱۹۸۶ قطع شده بود بعهده ایالات متحده خواهد بود.

از: مطبوعات فرانسه

چین، هند و پاکستان در راه بهبود مناسبات

وزیر امور خارجه هند که در گذشته از طرفداران اتخاذ یک سیاست انعطاف ناپذیر در قبال پاکستان بود اینک با تعدیل موضوع سیاسی هند قصد دارد که با سفر به پاکستان در هشتم فوریه جاری امضای یک قرار داد عدم تجاوز را با رهبران اسلام آباد مورد بررسی قرار دهد. هند پیشنهاد کرده که در خاک خود تسهیلاتی برای حمل و نقل کالاهای پاکستانی به مقصد نپال و بنگلادش به وجود آورد و در مقابل امتیازاتی نیز از دولت پاکستان در زمینه تسهیلات مربوط به مبادلات تجاری خود با ایران و افغانستان اخذ کند. با وجود این نمی‌توان به یقین گفت که همه اختلافات هند با همسایگان خود برطرف شده است.

مسئله تقسیم آبهای رودگنگ بین هند و بنگلادش در این مورد شایان ذکر است رسیدن به یک توافق دو جانبه میان هند و بنگلادش موجب فروکش کردن تشنج در روابط دو کشور شده و موراجی دسای نخست وزیر هند ضیاءالرحمن رئیس جمهوری بنگلادش را مطمئن ساخت که از رقبای سیاسی وی حمایت نخواهد کرد. ولی موافقت نامه جدید هند و بنگلادش درباره تقسیم آبهای رود گنگ موقتی است و طرحهای تغییر حوزه‌های رودخانه‌های گنگ وبرا هماپوتر که برای منطقه حیاتی است موجب بروز منازعات در مقیاس بین المللی شده است، سدی که قرار است درهند ایجاد شود و براثر آن مسیر بخشی از آبهای گنگ قبل از ورود به سرزمین بنگلادش تغییر می‌یابد محققا مانع از آن میشود که به طور موثر با جریان شنی شدن و مرگ تدریجی بندر کلکته مبارزه کرد. بعلاوه هند پیشنهاد کرده که یک کانال بزرگ در خاک بنگلادش ساخته شود تا قسمتی از آبهای براهماپوتر را به گنگ منتقل کند، بنگالی ها، نپالی ها و کارشناسان بین المللی این طرح را غیر عملی میدانند و عقیده دارند که در درجه اول باید با ایجاد سیستمی از مخازن ذخیره آب در حوزه‌های آبریز رود گنگ از بروز طغیان های فصلی رودخانه جلوگیری کرد. بدنبال بانک جهانی پرزیدنت کارتر رئیس جمهوری امریکا و کالاهان نخست وزیر انگلیس آمادگی خود را برای بررسی این طرحها به دولت هند اعلام داشته‌اند. بدیهی است که اجرای این طرحها بدون تامین مالی از سوی کشورهای خارجی تحقق پذیر نمی‌تواند بود. نپال پیشنهاد کرده که چین نیز که رود براهماپوتر از خاک آن سرچشمه می‌گیرد در اجرای این طرحها مشارکت کند ولی دولت هند تمایلی در این زمینه نشان نداده است.

این مسئله بدون شک در گفتگوهای تنگ هسیائو پینگ معاون نخست وزیر چین با پادشاه نپال در کاتماندو و مورد بررسی قرار گرفته است.

نپال که بین دو کشور بزرگ و رقیب آسیائی قرار گرفته از نظر مبادلات بازرگانی کاملا به هند وابسته است و بزرگترین رقم کمک اقتصادی را از این کشور دریافت میدارد. ولی نپال همواره سعی دارد که حمایت چین را جلب کند تا نفوذ هند را اندکی در سرزمین خود خنثی کرده باشد. به این جهت چندین سال است که پادشاه نپال پیشنهاد ایجاد یک منطقه صلح را در این ناحیه تکرار میکند. این پیشنهاد مورد تائید و حمایت «تنگ هسیائو پینگ» قرار گرفته ولی موراجی دسای نخست وزیر هند در بازدید سپتامبر خود از کاتماندو آنرا رد کرده است، ناگفته نماند که یک هیات از مسئولان صنایع چین که تعداد آنها به ۵۰ میرسد در روزهای آینده به هند سفر میکنند، پس از استقرار روابط دیپلماسی بین دو کشور مبادلات بازرگانی از سرگرفته شده‌اند، پس از پانزده سال ورود مطبوعات هند به چین آزاد شده است. از نظر هند فیصله بحران اختلافات مرزی هند با چین یک شرط قبلی برای عادی کردن روابط دو کشور نمی‌تواند بود، بلکه مرحله نهائی این روابط است، موراجی دسای همواره به دیدار کنندگان خود اظهار کرده که چین بخشی از سرزمین هند را در اشغال خود دارد. از این رو حدس زده میشود که هند تمایل دارد که اولین گامها را چین برای حل و فصل سیاسی مسئله اختلافات مرزی بردارد. هواکوفنگ نخست وزیر چین در ۲۶ ژانویه گذشته پیام تبریکی به مناسبت سالگرد جمهوری هند فرستاد که در محافل سیاسی هند حسن اثر بخشید. در این پیام هواکوفنگ خواستار بسط روابط دوستی میان ملتهای چین و هند گردیده بود.

از: سندی اکسپرس

نمایندگان مجلس عوام انگلیس ۵ را ۱ میلیون لیره بحساب مردم ناهار خوردند

صورت حسابی بسیار کمر شکن که رقم آن تقریبا به ۱/۵ میلیون لیره استرلینگ میرسد و باید بابت ضرر و زیان سورسات و خرج سفره مجلس عوام انگلستان پرداخت شود مضمون خبری است که انتظار میرود بزودی از طرف خزانه داری این کشور اعلام گردد.

نمایندگان مجلس عوام از عظمت قرضی که بابت مخارج شکم هایشان ببار آورده اند در حیرتند: طرفی که باید وجه این مفاصای بی سابقه را دریافت کند «بانک درموند» است و وجوهی که بابت بهره این قروض در طول سالهای اخیر باید پرداخت گردد به تنهایی رقمی را شامل خواهد شد که با معیار های مجلس عوام باید آن را چیزی از قماش ارقام نجومی بحساب آورد.

در حساب نهایی مالیات دهنده انگلیسی به این ترتیب کسی است که وظیفه دارد - از طریق خزانه داری کشورش پول صورت حساب غذا هائی را که ۶۳۵ نفر نمایندگان مجلس عوام نوش جان کرده اند پرداخت کند.

البته غیر از اعضای پارلمان صد ها نفر دیگر از کسانیکه در مجلس عوام کار میکنند و یا بهر دلیل رفت و آمدی به اینجا دارند نیز در بالا آوردن این قرض عظیم مسئول بوده اند.

دکتر «رجینالدبنت» که ریاست سفره خانه و کمیته سورسات و تدارکات مجلس عوام را بر عهده دارد و خود یکی از نمایندگان محافظه کار پارلمان میباشد دیشب گفت: من به تقاضای اکید همکارانم رفتم تا با چشمهای خودم در باره چگونگی بوجود آمدن این قرض کمرشکن تحقیق کنم. من شخصا تصور نمیکنم که تبدلیسی و سوء استفاده‌ای در کار بوده باشد. ما نمایندگان ملت انگلستان، صادقانه این مبلغ شگرف را بصورت محتوای سفره ها بلعیده ایم و من اکنون امیدوارم که دولت - از طریق وزارت خزانه داری در صداقتمان تردید نکند، و این صورت حساب را بپردازد.

سینمای ایران «صحرای تاتارهای» مدرن

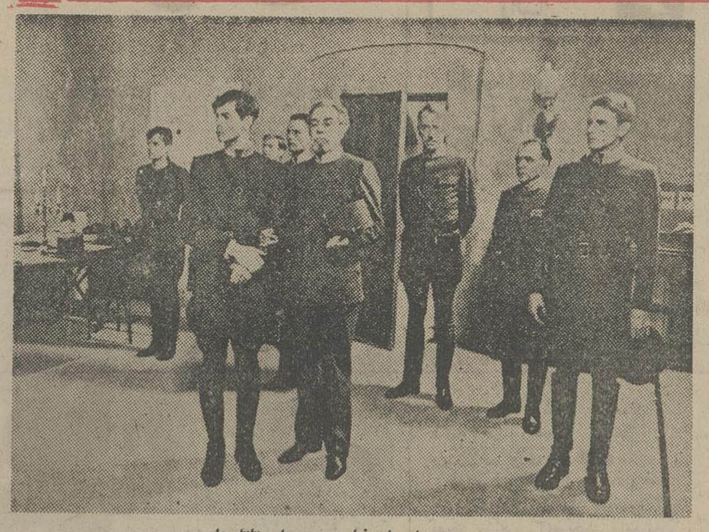
صحنه‌ای از فیلم «صحرای تاتارها»

ضیاء الدین دری نامه‌ای از لندن فرستاده است به بهانه نمایش فیلم «صحرای تاتارها» ساخته «والریو زورلینی» فیلم ساز ایتالیایی در تلویزیون لندن، که قسمت‌هایی از آن در اینجا عینا نقل میشود:

«. . . صحرای تاتار هاکه در سال پیش با اشتراک یک سازمان سینمایی ایرانی‌و ایتالیا و فرانسه ساخته شد در روز شنبه۲۱ ژانویه ۱۹۷۸ ازشبکه دوم بی‌بی‌سی «تلویزیون‌لندن» نمایش‌دادمشد و سبب نوشتن این مطلب گردید. خبر های تهیه‌این فیلم در مجلات‌سینمایی ایران و بعضی نشریات درج گردیدهمه جاصحبت از اکیپ هنرپیشگان معروف فیلم بودکه تعدادی از آنها به همراه کارگردان و مسئولان فنی فیلم به ایران آمده بودند. این دوستان هنرمند بین‌المللی در بهترین هتل ها جای گرفتندو بسیارخوش گذراندند،خوردند، نوشیدندوچند هفته‌ای درقلعه قدیمی ارگ بم به فیلمبرداری پرداختند،وپس‌ازیک استراحت چند ماهه به کشور های خود بازگشتند و سال بعد فیلم رابه جشنواره جهانی فیلم تهران فرستادند که حاصل راهمه می دانند، فیلم در فستیوال تهران هیچ نظری را جلب نکرد وبا سکوت روبرو شد ...»

«. . . بیشتر منتظر شدم تا چهره سه بازیگر ایرانی فیلم‌را ببینم که‌این انتظار تا آخرفیلم ادامه یافت و عاقبت هم این مسرت‌و سعادت نصیبم نشدکه نشدو تازه‌فهمیدمکه هنرپیشگان ایرانی فیلم درهمان ده دقیقه اول نقش داشته‌اند.

تاسفم آنجایی به نهایت رسید که حتی در تیتراژ آخر فیلم هم نام ایران و اشتراک ایران در تهیه این فیلم نبودو شاید هم اگر بود آنقدر ریز وگذرا بود که از نظر ها دور میماند...»

«. . . سازمان ایرانی مشترک دراین‌فیلم‌باید از اولین تجربه خود بیاموزدکه مبنا چگونه به عقد قرارداد های مشترک‌تن داده و دیگر گول نخورد.در خاتمه باید اضافه کنم که صحرای‌تاتارها» در واقع می تواند نمایشگر قوم سازندگان اروپایی‌فیلم‌باشد که بایک‌حمله دوستانه‌مدتی‌درایران خوردند ونوشیدند و رفتند بدان‌معنا که اینبار تاتار ها از اروپایی متمدن آمدند نه آنکه از قوم وحشی مغول باشند.»

دوست ما همانطور که از نوشته‌اش بر می آید به‌کیفیت فیلم «صحرای تاتارها» نیز ایراداتی‌و اردداستنه‌کمبه گمان ما اتفاقا این فیلم شاید تنها اثری بین آثار مشترک ساخته شده باشد و خواهد بود که‌از کیفیت والایی برخورداراست وتحویل نگرفتن آن نیز در

بقیه‌در صفحه ۱۲

حمایت تلویزیون از فیلمهای خوب ایرانی

بقول صاحبان صنایع سینمایی فرانسه ، رسانه سینما که بیش از نیمی از خوراک تلویزیون را تامین می‌کند چه بسا مقهوردست پروردهخودتلویزیون شود و دیگر جز در مواردی استثنائی بقیه علاقه‌مندان خود را در سرتاسر جهان از دست بدهد .

وقتی این مشکل برای سینمای پیشرفته‌ای چون سینمای فرانسه با آنهمه اعتبارات جهانی‌که ازلحاظ اقتصادی و یا هنری کسب کرده است وجود داشته باشد تردیدی نیست برای سینمای ضعیف و عقب مانده‌ای چون سینمای‌ایران رقابت این فرزند ناخلف‌یعنی تلویزیون ، برای سینما از آنچه در دیگر جاها اتفاق می‌افتد گرانتر تمام میشود و موجودیت آن را بویژه از لحاظ اقتصادی به‌خطر می‌اندازد و بخصوص حالا که تلویزیون در ایران بتدریج دارد رنگی میشود و طبعا رنگی شدن کانال های مختلف تاثیر بسزایی در جلب بینندگان این جام جهان نما خواهد داشت ، چرا که اگر زمانی‌وسوسه دیدن فیلم‌های رنگارنگ با نورپردازی های زیبا تماشاگران را از جاهای گرم و نرمشان در مقابل صفحه کوچک تلویزیون جابجا میکرد و به سالن های شلوغ‌سینماها میکشاند اکنون دیگر این اندک‌جاذبه سینما هم ویژگی خود رااز دست داده و تلویزیون در این مورد هم شریک‌بلافصل رقیب کهنسال گشته است .

در چنین وضعی حمایت این صنعت ملی از جانب دستگاه تلویزیون لازم و واجب مینمود ، چرا که به هرحال هرچند هم این حمایت از جانب تلویزیون اعمال شود این مسئله ضرر و زیانی متوجه‌محبوبیت‌آن نخواهد کرد .

تلویزیون ملی ایران‌تصمیم گرفته از سینمای‌خوب‌ایران حمایت کند و در این طریق قدم بزرگی در راه بالابردن سطح فرهنگی فیلم های ایرانی برداشته است بدین واسطه به سینمای خوب ایران شخصیت داده می‌شود ، بدون آنکه این سینما ناچار باشد با تمام کمبودهایی که از نظر اقتصادی دارد برای چند لحظه از معرفی تلویزیون مبالغ هنگفتی بپردازد ، چنین اقدامی بدون‌شک ارزنده و مفید است و بزودی شاهداثرات‌گوناگون آن در محدوده‌ی سینمای ایران خواهیم بود چراکه در چنین صورتی مطمئنا تهیه کنندگان رغبت بیشتری به تهیه فیلم های خوب نشان خواهند داد .

این اقدام تلویزیون که اکنون در نخستین مراحل خود بسر میبرد زمانی به هدر نخواهد رفت و اثرات درخشان خودرا در زمینه پیشرفت سینمای‌بومی‌آشکار خواهد ساخت‌که تلویزیون ضوابط راستینی را برای انتخاب فیلم‌های ایرانی برگزیند و به‌عبارت‌صحیح‌تر پس‌از چندین‌و ابطبجایگزین ضوابط نشود و این نیت خیردرگرداب سوء استفاده های افراد نایاب نلغزد و شایستگی آن فدای اغراض شخصی نشود .

خبرهایی از جهان سینما

در جستجوی آقای گودبار

ریچارد بروکس‌کارگردان فیلم‌های مشهور«حرفه‌ای‌ها» با شرکت لی‌ماروین و کلودیا کاردیناله و «گوله راگاژبزن» با شرکت جین هاکمن و جیمز کابرن، فیلم اخیر خود را بنام « در جستجوی آقای گودبار» بر اساس نوولی از «جودیت راسنر» ساخته که فیلمنامه‌و سناریوی آن را نیز خودبه رشته تحریردرآورده است.

در این فیلم دایان کیتون، تیوزدی‌ولد ، ویلیام‌آترتون، ریچارد کیلی و ریچاردگر بازی کرده‌اند .

فیلمبرداری توسط‌ویلیام فراکر به انجام رسیده و موسیقی متن‌آن‌را آرتی‌کین ساخته است . تهیه کننده فیلم فردی فیلدز میباشد .

عکس دایان کیتون رادر صحنه‌ای از فیلم نشان می دهد .

گروه پسران

«گروه پسران» نام فیلم جدیدی است از مرابرت آلدریچ، فیلمساز آمریکایی‌و سازنده فیلم پر فروش «دوازده مرد خبیث» که همچنان در پی آثار تجارتی او ساخته شده و پیش‌بینی می‌شود که بیاری تسلط تکنیکی فراوان آلدریچ‌فیلم مفرح وسرگرم کننده‌ای از آب درآید ، آلدریچ از آن دسته کارگردانان قدیمی هالیوود است که به کلی با سینمای خوب گذشته خود وداع گفته‌اند وصرفا به ساختن آثار تجارتی‌روی آورده‌اند .

در فیلم گروه پسران ، چارلز دورنینگ ،لوگوست جونیور، تیمکین‌تایر و تعدادی دیگر از بازیگران غیر مشهور بازی دارند . تهیه کنندگان فیلم « مرو آدلسون» و «لی‌ریچ» می‌باشند . عکس صحنه‌ای از فیلم را نشان میدهد .

سه نسل سینمائی کنارهم

سیلوستر استالون ، نویسنده و بازیگر مشهور فیلم «راکی» که به قولی یکشبه ره صد ساله پیمود و پس از سال‌ها فقر و بیکاری‌در هالیوود ،بشهرت و محبوبیتی کم‌نظیر دست یافت بتدریج دارد تلافی سال‌های سخت زندگی خود را درمی‌آورد و باستارگان مشهور و دست نیافتنی معاشرت می‌کند .

او بتازگی در رستورانی در هالیوود با سوفیالورن ستاره زیبا و نامدارسینمای ایتالیا برخورد کوتاهی داشته است .

سیلوستر استالون با حجب و حیای خاص خود (همانطور که در عکس هم دیده میشود) به محض‌دیدن خانم لورن با همان لحن خاص آمریکائی‌های طبقه پائین که در فیلم راکی هم ایفاگر آن بود به اینصورت از سوفیالورن تعریف‌میکند که من نه تنها پختو‌یز شما که ظاهر زیبایتان را هم ستایش میکنم .

پس از این ملاقات‌کوتاه دیدار دیگری میان سوفیا و استالون صورت گرفته که در آن مجلس علاوه بر اینکه تن رئیس کمپانی یونیورسال و همچنین جک پالانس هنرپیشه قدیمی آمریکایی نیز شرکت داشته‌اند .

این جلسه بیشتر بخاطر پیشنهاد جی‌وی کاتن برای ساختن فیلمی با حضور این سه تن به رئیس یونیورسال بوده است چه‌او عقیده دارد که اگر چنین فیلمی ساخته شود یک یادگار از زمان ما بجای خواهد ماند.

بدون‌شک قصد جی وی کاتن از چنین سخنی‌دراین نکته نهفته است که سه ستاره متعلق به سه نسل مختلف سینما در کنار هم میتوانند یادآور خاطرات دور و دراز یک دوره از زندگی سینما باشند چرا که چک‌پالانس متعلق به نسل گذشته سینما ، سوفیالورن متعلق به نسل میانه و سیلوستر استالون متعلق به سینمای عصر حاضر است .

در عکس سوفیالورن در کنار هنرپیشه گمنام دیروزو بازیگر موفق و سرشناس امروز سیلوستر استالون دیده میشودو دنیای عجیب و غیر قابل حدس سینما را یادآور میسازد .

دام مرگ

«دام مرگ» نام فیلمی‌است ساخته توب هوپر که تهیه کننده آن مادی راستام می باشد . سناریوی اصلی‌فیلم توسط آلوین‌ال فراست و مادی راستام نوشته شده‌و توسط کیم هنکل برای فیلم آماده شده است .

مدیر فیلمبرداری این‌فیلم «رابرت کارامیکو»و موسیقی متن آن ساخته خود توب هوپر و واین‌بل است .

بازیگران این فیلم‌عبارتند از مل‌فرر ، کارولین جونز، نویل براند ، ویلیام فینلای، استوارت ویتمن و کارولین برنز .

أغماء

«اغماء» نام فیلمی است ساخته «مایکل کریکتون» که در روال فیلم‌های تخیلی وحشتناک ساخته می شود و طبق خواست بازار فیلم دست‌آویزهای روانی فیلم های جن‌گیری در آن به اشکال دیگری رعایت شده است .

سناریوی‌این فیلم توسط «مایکل کریکتون» براساس قصه‌ای نوشته «رابین‌کوک» نوشته شده است .

بازیگران این فیلم عبارتند از ریچارد ویدمارک ،جنوا بوجولد ، مایکل داگلاس‌و ریب‌تورن .

تهیه کننده فیلم مارتین ارلیچن است و فیلمبرداری آن توسط بروس مکبروم به انجام رسیده است .

عکس‌جنوا بوجولد رابه نقش دکتر سوزان ویلر و مایکل داگلاس را به نقش مارک در صحنه‌ای از فیلم «اغماء» نشان میدهد .

۹۰۸،۹۰۲،۰۰۰ ریال

سهم شما از این رقم هنگفت چقدر میشود؟

شرکت کشتیرانی ایران اکسپرس لاینز

سرویس بین المللی حمل ونقل دریائی ما دارای بیش از ۸۰۰۰ کانتینر است، ضمناً تعداد کانتینرهای حجیم ۴۰ فوتی (۹ فوت و شش اینچ ارتفاع) این شرکت بیش ازهر سرویس حمل ونقل باکانتینر که از سواحل امریکا و خاور دور به ایران فعالیت دارد میباشد. خواهشمند است جهت مشاوره در مورد حمل کالا با کانتینر و کسب هرگونه اطلاعات بیشتر بانمایندگان این شرکت تماس حاصل فرمائید.

برنامه حرکت کشتی ها از امریکا به ایران

	(ارگون رین بو) سفر ۷	(جوهانابو) سفر ۱۱	(تئوکراتس) سفر ۱
حرکت ازنیوارلئان	حرکت کرده	۸ اسفند	۶ اسفند
〃 هوستون	〃	حرکت کرده	۴ اسفند
〃 چارلستون	〃	۱۳ اسفند	—
〃 بالتیمور	۲ اسفند	۲۵ بهمن	۲۰ اسفند
〃 نیویورک	۲۹ بهمن	۲۸ بهمن	۱۷ اسفند
〃 سنت‌جان	—	—	۱۲ اسفند
وروبه خرمشهر	۲۷ اسفند	۸ فروردین	۱۶ فروردین
〃 آبادان	۳ فروردین	—	۲۱ فروردین

برنامه حرکت کشتی ها از خاور دور به ایران

	لیندوس سفر ۱۰۱	ایران بندر سفر ۱۰۳	سیلوربای سفر ۱۰۱	ایران پارس سفر ۱۰۵
کیلونگ	—	—	—	—
شی‌میزو	—	۲۶ بهمن	—	۲۳ اسفند
کوبه	حرکت کرده	۳ اسفند	۱۱ اسفند	۸ فروردین
یوکوهاما	حرکت کرده	۲۸ بهمن	۱۳ اسفند	۲۵ اسفند
هنگ‌کنگ	—	۸ اسفند	—	۸ فروردین
پوسان	—	۳۰ بهمن	—	۷ فروردین
فوکویاما- ساسبو	حرکت کرده	۱ اسفند	۹ اسفند	۲۹ اسفند
ورود به خرمشهر	۵ اسفند	۲۳ اسفند	۵ فروردین	۲۳ فروردین
〃 آبادان	۸ اسفند	۲۶ اسفند	۲ فروردین	۲۶ فروردین

شرکت سی. من. پاک با مسئولیت محدود

تهران
خیابان ژیاشماره ۱۳۰
تلفن ۹ـ ۸۲۵۰۷۶ـ ۸۳۳۹۸۱ـ ۸۲۹۷۳۳

خرمشهر
خیابان فردوسی شماره ۷۰
تلفن: ۲۹۴۱ـ ۵۰۹۸ـ ۳۴۴۱ـ ۳۹۹۱

خانم
حال کیفتان چطوره؟

آگهی مزایده

سازمان نوسازی وعمران اراضی غرب تهران ۱۶ دستگاه اتومبیل های‌سواری خودرا بترتیب زیر ازطریق مزایده بفروش میرساند .

۱ـ داوطلبان شرکت درمزایده میتوانند جهت بازدید اتومبیلهای فوق همه روزه ازتاریخ انتشار این‌آگهی بمدت ده‌روز درساعات اداری به‌آدرس ذیل این‌آگهی مراجعه نمایند .

۲ـ پیشنهادات ممکن است برای یک‌یاچند

۳ـ پیشنهاد دهندگان باید سپرده‌ای معادل ۱۵٪مبلغ پیشنهادی خودبحساب جاری شماره ۵۱ این سازمان نزدبانک عمران شعبه فرحزاد که نشانی آن‌نیز بشرح زیرمیباشد بدون قیدوشرط پرداخت‌ورسید آنرابانضمام برگ‌پیشنهادوآدرس کامل خوددر پاکت لاک‌ومهر شده درمقابل رسید تاآخر وقت‌اداری‌روز ۱۴ر۱۲ر۲۵۳۶ بدفترمرکزی سازمان به‌نشانی ذیل این‌آگهی تسلیم‌نمایند.

۴ـ به‌پیشنهاد های فاقدسپرده‌وآدرس‌پیشنهاد دهنده ویا پیشنهاد هائیکه بعداز تاریخ فوق به سازمان رسیده باشد ترتیب اثر داده‌نخواهدشد.

۵ـ سازمان دررد‌ویاقبول یک ویاتمام پیشنهادهای رسیده آزاداست.

۶ـ پیشنهادات درساعت ۱۰صبح روز ۱۵ر۱۲ر۲۵۳۶ دردفتر مرکزی‌سازمان بازوقرائت خواهد شد .حضور پیشنهاد دهندگان درجلسه‌قرائت پیشنهادات آزاداست.

۷ـ برنده مزایده بایدحداکثر ظرف‌ده‌روز پس‌ازابلاغ کتبی که‌به آدرس پیشنهاد دهنده ارسال میشود بهای‌اتومبیل های‌موردپیشنهاد رابحساب جاری شماره ۵۱ این‌سازمان نزدبانک‌عمران‌شعبه فرحزادواریز وجهت‌حمل‌آنها درهمان مدت اقدام نماید .

۸ـ هرگونه عوارض‌مالیات‌وهزینه ثبت‌وانتقال که‌طبق قوانین ایران باین معامله تعلق بگیرد بعهده برنده مزایده خواهدبود.

۹ـ درصورتیکه برنده مزایده ظرف مهلت‌مندرج دربند ۷از انجام معامله خودداری نماید سپرده اوبنفع سازمان ضبط خواهد شد وموردبه برنده دوم ودرصورت عدم مراجعه وی‌به‌برنده سوم مزایده اعلام میشود .دراینصورت برنده‌اول یادوم حق‌هیچگونه اعتراضی نخواهدداشت .

۱۰ـ وجوه سپرده برنده‌های دوم‌و سوم‌مزایده تازمان عقدقرارداد‌بابرنده‌های‌اول‌ویادوم‌دراختیار این سازمان خواهد ماند .

۱۱ـ آدرس محل بازدید اتومبیلهاوبانک‌عمران شعبه فرحزاد ودفتر سازمان بشرح زیراست.

پارک‌وی‌ـ جنب پل‌هوائی‌پیاده‌روی مقابل‌ونک‌ـ جاده جدید فرحزاد جنوب چهارراه سعادت‌آباد‌ـ شهرک‌فرحزاد ـباغ بانک‌عمران

سازمان نوسازی وعمران اراضی غرب تهران

تفسیر روز

گرایش بسوی فوتبال بومی

درورزش هیچ چیز بهترین و کامل‌ترین نیست، اما دگرگونی سازنده همیشه هست واین نیازبه تفکر فراوان و بررسی کلی وهمه جانبه داردتا اندیشه کاملتر شود و محصولی بارورتر از گذشته داشته باشند.

شب گذشته مراسم قرعه‌کشی بازیها برای تیمهای حاضر در مسابقات فوتبال قهرمانی باشگاههای ایران(جام تخت جمشید) در محل فدراسیون انجام شد و طبق‌برنامه تنظیمی ششمین دوره این مسابقات از ۵شنبه ۱۱ اسفندماه آغاز میشود.

در ششمین دوره جام حضور ۹ تیم شهرستانی و ۷تیم از پایتخت سبب شده برای نخستین بار شهرستانیها در این جام از لحاظ حضور تیمها یک برتری «کمی» داشته باشند واین دوراز هر رویدادی، بازگوی این واقعیت است که جام تخت جمشید در کار گسترش‌فوتبال در کلیه سطوح کشور برنامه‌ای موفق و سازنده بوده است. گرایش شهرستانیها بسوی تیمهای بومی وبوجود آمدن شرایط پایدار برای زندگی این تیمها درچه هنوز فوتبال ما به «خودکفائی» مطلق نرسیده ووجود سازمان های دولتی و تجاری تکیه‌گاه اصلی اکثر تیمها است، با اینهمه باید پذیرفت که فوتبال در این زمان تنها رشته ورزشی است که بسوی یک اقتصاد سالم در کار حیات تیمهای باشگاهی قدم برمیدارد.

واگر قراردادهای سنگین در کار نقل و انتقالات در مواردی دشواریهای مالی برای تیمها بوجود میاورد بیشتر از آنکه بازتاب سالهای دگرگونی یک فوتبال آماتور مطلق بافوتبالی نیمه حرفه‌ای یاحرفه‌ای باشد، تحت تاثیر عدم تعادل در کار جابجائی مهره‌ها بوسیله خود باشگاهها است.

بهرحال علیرغم تمام دشواریهای باقی مانده برای رسیدن به مرز یک فوتبال قابل اتکاء در کار باشگاهی موجودیت کنونی برای تیمهای گروه نخست جام تخت جمشید میتواند ایندهساز باشد.

ولی دگرگونی دربرنامه مسابقات تیمهای گروه دوم این جام که در حقیقت نیروی «پشتیبانی» بحساب میاید، هنوز نمی‌تواند راضی کننده باشد و در تفسیر شب‌گذشته دراین باره صحبت کردیم.

نامه‌ها- تلفنها و اظهار نظرهای متفاوت از طرف مسئولین این تیمها که نمونه مشخص ان یک نامه ۶ صفحه‌ای از طرف دکتر سید ابوالفضل احمد پناه رئیس هیئت مدیره باشگاه ورزشی سپیدرود رشت است که‌ضمن یک بحث کلی دشواریهای تیمهای گروه دوم جام تخت جمشید را در فرم مسابقات اینده به روشنی بازگو کرده است.

به‌این ترتیب مطلب اساسی این است که تیمهای‌دسته دوم برای «بقاء» به عواملی نیاز دارند که در صدر آن باید به‌مسئله اقتصادی و بعد، طول زمان مسابقه آنها در یک فصل توجه شود.

ساده‌تر اینکه مسابقات وبرنامه‌ها بگونه‌ای باشد که یک تیم دسته دوم طول سال، حداقل در نیمی‌بیشتر از ایام در «کادر» مسابقات باشد و بعد تعداد بازیهای‌خانگی در حدی که درآمدی برای خرج و دخل متعادل بوجود آید.

طبق برنامه تنظیمی در فصل آینده ۱۲ تیم گروه‌دوم به۱۶ افزایش یافته و در عوض بازیها در دو گروه۸تیمی بطور منطقه‌ای انجام خواهد شد، در دور نخست تیمی بطریق دو دوره‌یی دیدار میکنند و۲ تیم برگزیده ازهر گروه (۴تیم) بازیهای سرنوشت را در یک محل بصورت دوره‌ای برگزار خواهند کرد.

این به‌مفهوم آن است که تیمی در خانه ۷ بازی پول ساز میتوانند داشته باشند و ۴ تیم اوج درآمدی اضافی از بازی های نهائی.

ولی اساس کار این است که گذشته از عدم‌تعادل اقتصادی عملا تیمی در یک فاصله‌زمانی‌سه ماهه‌فعالیتشان به پایان میرسد.

گستردگی پهنه کشورمان سبب میشود که بازیهای گروه دوم را در یک چهارچوب منطقه‌ای بپذیریم، ولی با این محدودیت فاصله ها باید یک دگرگونی «کمی» برای تیم ها بوجود آورد که هم سازنده کیفیتی تازه در سطح کشور باشد و هم تعداد بیشتر تیم ها سبب برنامه گسترده‌تر طول سال و در نتیجه پولساز گردد.

تیم های گروه دوم هم اگر قرارداد های سنگین‌نه، حداقل پرداخت های ماهیانه مستمر دارند و این نمی‌تواند صحیح باشد که بازیکنی طول سال با دریافت این مستمری فقط سه ماه در «کوران» مسابقات باشد.

باین ترتیب در شرایطی که از مسابقات کمک‌کننده‌ای چون جام حذفی نیز بجهت فشردگی برنامه ها، عملا طول چند سال گذشته نتوانسته‌ایم بهره گیریم.افزایش تیمی به ۲۰- یا ۲۴ و بعد تقسیم بندی به ۲یا حتی ۳ منطقه و ادامه مرحله اوج بطور دوره‌ای راهگشای خیلی از دشواری ها خواهد بود.

ضمن آنکه تسهیلات فراوان از نظر مخارج سفراز شرق به غرب یا از شمال به جنوب بوجودنخواهدآمد و تیم ها در یک محدوده منطقه‌ای مسابقات را برگزار خواهند کرد، در این حالت زمان مسابقات نیز بجهت افزایش تیمی‌طولانی تر خواهد شد واز این گذشته از درآمد برای تیم ها، بازیکن را نیز در فرم دلخواه‌حفظ خواهد کرد.

اگر این ۲۴ تیم در سه گروه ۸ تیمی دیدار کنند در سال های اول و دوم تیم های فقیرتر و تازه‌پاگرفته میتوانند بهمان ۸ بازی خانگی دلخوش دارند و پایه های استواری برای باشگاه بوجود آورند و تیم های تواناتر در سایه ۵ بازی خانگی در مرحله رویهم ۱۲ دیدار پولساز دارند که حتی یک بازی بیشتر از سال گذشته (مسابقات با ۱۲ تیم بود)برایشان‌بوجودخواهد آمد و بازیهای اوج این سه منطقه در حد دیدار های گروه اول هیجان و ارزش فراوان خواهد گرفت.

و اگر در دو گروه بازیها برگزار شود، هر تیم در مرحله نخست ۱۱بازی گذشته خانگی را برگزار کرده و در مرحله نهائی درآمدی افزون خواهد داشت، در این مرحله تا شناخت قهرمان حداقل ۲۸ هفته فرصت‌لازم است که این حداقل فصل فوتبال را پر میکند.

در راه تدارک چنین برنامه‌ای‌اگر فدراسیون‌فوتبال اجبار به اجرای آنچه عنوان شده (حضور ۱۶ تیم در دو دسته) نداشته باشد تا اواخر اردیبهشت هم برای جستجو و بررسی و شناخت تیم های تازه و شکل دگرگون شده مسابقات گروه دوم دیر نخواهد بود.

در تقسیم دو منطقه‌ای طرح ۲۰ تیم و تقسیم شمال وجنوب ۶ تیم از پایتخت ۷ تیم از شمال و ۷ تیم از جنوب در شرایطی که ۶ تیم پایتخت با دو گروه۳تیمی در جمع شمالی ها و جنوبیها تقسیم شوندنیز میتواند یاری دهنده‌تر از ۱۶ تیم باشد.

باین ترتیب که از زاهدان تا دزفول محدوده جنوبیها و از اصفهان تا تبریز شمالی هاباشند و مناطق خراسان در جمع شمالی ها به حساب آید.

چنین شیوه‌ای ضمن گستردگی برای چند سال نخست تا تیم های دسته دوم نام‌و مکانی پولساز بوجود آوردن ضمن گستردگی پولسازتر نیز خواهد بود.

خلاصه اینکه در ورزش هیچ چیز بهترین‌و کامل ترین نیست، رعایت شرایط اقلیمی و بهره گیری از موجودیت های فردی در هر محیط بیشتر از هر عواملی سازنده بوده است و این نیاز به تفکر فراوان و بررسی کلی و همه‌جانبه دارد، اما دگرگونی سازنده آن است که این‌شهرها کاملتر و محصولی بارورتر از گذشته داشته باشد.

جام ششم تخت جمشید قرعه کشی شد

پرسپولیس روزاول باملوان روبرواست!

فوتبال

دیروز در محل فدراسیون‌فوتبال و با حضور نمایندگان باشگاه‌های دسته یکم برای ششمین دوره جام‌تخت‌جمشید قرعه‌کشی بعمل آمد و حریفان روزاول که از روز ۱۱ اسفند ماه به دیدار هم میروند، شناخته شدند.

برطبق تصمیم گرفته شده فدراسیون فوتبال قرار است ۵ هفته از مسابقه های جام ششم برگزار شود، سپس به خاطر دیدارهای دوستانه‌و تدارکاتی و حضور تیم ملی درمسابقه‌های نهائی جام جهانی آرژانتین، این جام تعطیل خواهد شد و پس ازبازگشت تیم ملی از آرژانتین، دوباره از سر گرفته شود.

در مراسم قرعه کشی دیشب بااینکه قرار نبود در هیچ زمینه‌ای جز قرعه‌کشی بحث یا پیشنهادی شود، چند تن از نمایندگان باشگاهها نظر خود را درباره تغییراتی چند دراجرای مسابقه‌های جام تخت جمشید ابراز کردند که مسئولان فدراسیون طرح و تصمیم‌گیری در باره آنرا به کنگره‌جام پنجم که در تابستان آینده برگزار میشود، موکول کردند.

پورصمدی سرپرست تیم تراکتور سازی دو پیشنهاد داد. هردو پیشنهاد او مثل همیشه جنجال برانگیز بود. اولین پیشنهاد او حمایت از تیمهائی است که در ورزشگاههای کم گنجایش مسابقه میدهند.

برای مثال تیمهائی چون رستاخیز - تراکتورسازی‌وملوان که در شهرستان خود طرفداران انبوهی دارند اما بدلیل کمی ظرفیت ورزشگاه شهر خود نمی‌توانند به‌حد کافی بلیط فروشی کنند و از این راه زیان می‌بینند، از ۱۰ درصد پولی که از این درآمد به کمیته برگزار کننده می‌پردازند معاف شوند.

دومین پیشنهاد او مربوط به مقرراتی است که حکم میکند یک تیم از شهرستانها و یک تیم تهرانی بدون رعایت رده‌بندی حذف شوند. او عقیده داشت که بدون سهمیه‌بندی دو تیمی که در آخر جدول رده‌بندی‌دسته یکم جام تخت جمشید قرار می‌گیرند، چه تهرانی و چه شهرستانی باشند سقوط کنند.

جلال طالبی مربی و نماینده باشگاه دارائی عقیده داشت که جام ششم یک هفته دیرتر شروع شود تا تیمها کمی فرصت تدارک داشته باشند.

فیروز امینیان نماینده باشگاه پرسپولیس پیشنهاد کرد که برای‌کمک به باشگاه‌های خصوصی و آن گروه که وابسته به هیچ سازمان دولتی نیستند، ترتیبی داده شود که مسابقه آنها به تنهائی در یک روز انجام‌شود تا اینگونه‌تیمها نظیرپرسپولیس بتوانند از درآمد بلیط فروشی خود استفاده بیشتری ببرند - جواب مسئولان به او منفی بود به این دلیل که نمی‌شود ۷ روز هفته را برای مسابقه به ۷ تیم تهرانی اختصاص داد.

گارنیک مهرابیان مربی ماشین‌سازی عقیده داشت که اگر باشگاه دسته‌دومی بازیکنی از یک تیم دسته یکم را در اختیار میگیرد، چرا نباد بدهی‌بازیکن منتقل شده را به باشگاه سابق او بپردازد.

اشاره او متوجه ماده‌ای ازآئیننامه است که انتقال یک بازیکن را ازدسته یکم به دسته دوم آزاد گذارده وباشگاه دسته دومی را معاف از پرداخت ۱۲ ماه حقوق و مزایای بازیکن به‌باشگاه قبلی مینماید.

(سعید پهلوان افشاری بازیکن سابق ماشین سازی بتازگی به تیم راه‌آهن پیوسته است و ماشین سازی‌خواستار ۲۴ هزار تومان از راه‌آهن شده‌است).

پس از این گفتگوها که هیچ‌حاصلی نداشت قرعه‌کشی بعمل آمد و اولین قرعه بنام شهباز شد. برق - ماشین سازی - نیرو - دارائی - پاس - هما - رستاخیز - پرسپولیس - ملوان - تراکتورسازی - نفت - بانک ملی - ذوب‌آهن - ابومسلم و تاج صاحب قرعه‌های دوم تا شانزدهم شدند.

در زیر جدول مسابقه‌های ۵ هفته اول که از روز پنجشنبه ۱۱ اسفند در تهران و شهرستانها آغاز میشود به‌این ترتیب است.

هفته اول

شهباز - برق، تاج - ماشین‌سازی، ابومسلم - نیرو - ذوب‌آهن - دارائی، بانک ملی - پاس، نفت - هما، تراکتورسازی - رستاخیز، پرسپولیس - ملوان.

هفته دوم

شهباز - تاج، برق - ابومسلم، ماشین‌سازی - ذوب‌آهن، نیرو - بانک ملی، دارائی - نفت، پاس - تراکتور سازی، هما - ملوان، رستاخیز - پرسپولیس

هفته سوم

شهباز - ابومسلم، تاج - ذوب‌آهن، برق - بانک ملی، ماشین سازی - نفت، نیرو - تراکتورسازی، دارائی - ملوان، پاس - پرسپولیس، هما - رستاخیز

هفته چهارم

شهباز - ذوب‌آهن، ابومسلم - بانک، تاج - نفت، برق - تراکتور سازی، ماشین سازی - ملوان، نیرو - پرسپولیس، دارائی - رستاخیز، پاس - هما

هفته پنجم

شهباز - بانک ملی، ذوب‌آهن - نفت، ابومسلم - تراکتور سازی، تاج - ملوان، برق - پرسپولیس، ماشین سازی - رستاخیز، نیرو - هما، پاس - دارائی.

دیشب برای دیدارهای جام ششم تخت جمشید قرعه‌کشی شد. عکس لحظه‌ای است از این مراسم که همه چشم و گوش به قرعه‌ها دارند که کدام تیمها را برابر قرار [illegible]

والیبال جام پاسارگاد

«ذوب‌آهن» پیروزی دوم راهم در «تبریز» گرفت

والیبال

ذوب‌آهن اصفهان ۳- تراکتور سازی تبریز صفر

تبریز: سه شنبه ۲۵ بهمن‌ماه ۳۶- سالن ورزشی رضاپهلوی (سومین دوره‌والیبال جام‌پاسارگاد دیدار عقب افتاده از روز پنجم ذوب اهن اصفهان ۳ (گیم‌های اول: ۱۲ -۱۵ دوم: ۱۲- ۱۵ سوم: ۱۵-۱۷تراکتورسازی تبریز صفر

سرداور: کاوه سرحدی و داور: عزت رحتمی. تماشاگر۲۰۰ تن ارزش بازی ●●●

ذوب‌آهن اصفهان: حسن‌رهنما «کاپیتن» (۲) محمود محب (۳) اصغر رزاقی (۳)مرتضی ماموریان (۳) حسن حسینی (۳)رضامددی (۴) هاشم صفائیان (۲) احمدخلیفه سلطانی (۱) مربی حسین ورد ارزش کار گروهی ●●●

تراکتورسازی تبریز: حبیب طهوری «کاپیتن» (۳) سعیدامینی (۴) اسماعیل پیرمرادی (۲) محمد خامنه‌یان (۳) اردشیر بذرافشانی (۳) جمال نیلوفری (۲) مربی احد خواجه‌نصیر ارزش کار گروهی ●●●

ذوب اهن اصفهان درپی‌پیروزی دلپذیرش در تبریز مقابل لیفت تراکسازی، دیشب‌به بردی دیگر در این شهر نائل آمد که این‌بار تراکتورسازی در سه گیم‌برد.

مصاف ایندو ازروز پنجم‌عقب افتاده بود که بااین پیروزی تیم اصفهانی شرایط بهتری درجدول پیدا می‌کند وتامکان سوم شراکت دراین رده باایرانا، راه‌اهن و مخابرات خود را بالا کشاند

تراکتورسازان در این روزباز هم بدلیل اختلافات درونی، جمال رضوان، سهراب‌کنجیلی، حسن درافشانی واحمدنوابی را درخدمت نداشت‌اما جوانان‌ذخیره این تیم نشان دادند اگر قدری توجه بیشتری به انان بشود، میتوانند عرضه وجود کنند.

گرچه ذوب‌آهن آن حریف‌کوبنده روزشنبه مقابل لیفت‌تراکسازان نبود.

شروع بازی ابتدابا ۳سرویس محمد خامنه‌یان سه‌امتیاز برای تراکتور دربرداشت اما ذوب‌آهن زود خود را بازیافت و درامتیاز ۱۰ که باتبریزی‌ها برابر بودراه خود را جدا کرد و ۴ امتیاز فاصله گرفت. تراکتور بحمایت اندک تماشاگر تبریزی جنب و جوش بخرج داد و دو امتیاز دیگر گرفت ولی بیش از این نتوانست کاری انجام دهد.

گیم دوم بابرتری تراکتورهمراه شد اینان تا امتیاز ۶ پیش‌تاختند که برتری آنها بی‌دوام شد ودر امتیاز ۷ بااصفهانی‌ها مساوی شدند. دوتیم همچنان شانه به شانه پیش رفتند ولی نقطه پایان را ذوب‌آهن باگرفتن ۳ امتیاز بنام خود نوشت.

گیم سوم جالبترین گیم بازی‌ها بود، که‌تراکتورسازان هم تا امتیاز ۱۵ دوش به‌دوش حریف پیش تاختندولی باز مغلوب‌شدند.

اخبار کوتاه

شطرنج انتخابی تیم‌ملی قدیمی ها پیشتازند

در دومین شب مسابقات شطرنج انتخابی تیم‌ملی چهره های قدیمی همچنان خود را برتراز جوانها نشان داده‌اند، دراین دور کیخسرو کیهانی قهرمان سابق کشور با یک پیروزی دیگر خسرو چوبک را شکست داد.

سالور عضو سابق تیم‌ملی با یکدام جالب حریف جوان خودامیرحسین نریمانی را مغلوب نمود.

بهمن دهقان چهره قدیمی شطرنج و علی حبیبی پیکار تماشائی داشتند ایندو که در «شروع‌بازی‌دراگون» تجربیات فراوانی دارندباانتخاب این روش دیداری پرهیجان به وجود آوردند. این پیکارکه ۴۲ حرکت بطول انجامید با پیروزی بهمن دهقان پایان یافت.

ظفرآبی که‌درشب نخست با پیروزی‌بر فرخ‌آزاد حرف‌امتیاز حساسی رابدست آورده بود دراین دور با حریفی باتجربه چون کاظم مرتضوی دیدار داشت که بعداز ۲۴ حرکت مرتضوی به‌حریف خودپیروز شد.

مهرزادنور محمود باحریفی قدیمی‌چون‌پرویزرحیم خانی روبروشدکه‌موفق شدپیروزی جالبی بدست آورد محمد انوشهر و محمد میرجانی دو نماینده اصفهانی مسابقات در برابر هم دیداری خانگی داشتند که‌انوشهر موفق‌شد میرجانی را شکست‌بدهد.

فرخ‌آزاد حرف دراین دور بدیدار تندر تندری آمد پیکار ایندو که‌دربیشتر لحظات‌بسود آزادحرف بود با پیروزی او پایان یافت.

عباس خاکپور در پیکاری سریع هاشم صفری را شکست داد کاوه‌هنری ملی‌پوش‌سابق در برابر حسین آریانژاد به پیروزی رسید. آریانژاد بااین شکست‌و باتوجه‌به گرفتاریهای خانوادگی از ادامه مسابقات عذر خواهی نمود.

عزیزالله صادقی‌مقدم‌دربرابر علی ذبیحی جوانترین شرکت کننده مسابقات‌به پیروزی‌رسید پیکار ایندو ۴۱ حرکت بطول انجامید.

لرد: همه‌چیز خوب پیش‌میرود

●لیک پلاسید: لرد کیلانین رئیس ایرلندی کمیته بین‌المللی المپیک پس ازاقامتی یکهفته‌ای در «لیک‌پلاسید» آمریکا محل برگزاری بازیهای المپیک زمستانی ۱۹۸۰، در گفتگوئی با خبرنگاران با رضایت از چگونگی‌پیش‌رفتن کارتاسیسات یاد کرد.

لرد کیلانین در این باره گفت: من بایستی از نحوه کار و پیشرفتی که برای آماده شدن نشان داده میشود به کمیته اجرائی بازیها تبریک بگویم و برایشان آرزوی موفقیت‌وسربلندی در تلاش هایشان بنمایم.

برای‌شرکت درمسابقات بین‌المللی

۱۵ کشتی گیر «فرنگی» انتخاب شدند

کشتی

در پایان مسابقه‌های انتخابی تیم ملی کشتی فرنگی، کمیته‌فنی فدراسیون کشتی بریاست محمد خادم رئیس فدراسیون و اعضای این کمیته بمنظور انتخاب تیم‌های شرکت کننده در سه‌جام بین‌المللی تشکیل شد.

این جلسه با بحث در باره موجودیت نفرات توام بود که دو سه ساعت بطول انجامید و در همین مدت ۱۵ کشتی‌گیر برای حضور در دیدارهای بین‌المللی جامهای «پادوبنی» در شوروی - «نیکلاپتروف» در بلغارستان‌و «قائد اعظم» در پاکستان انتخاب شدند.

برای مسابقه‌های جام پادوبنی که‌در شهر مینسک شوروی وطی روزهای ۱۲ تا۱۴ اسفند ماه‌انجام میشود سه تن برگزیده شدند. سه انتخاب شده این سفر عبارتند از:

برگزیدگان جام‌پادوبنی

حسین تورانیان در ۵۷ کیلو - محمد بناء در۶۲ کیلو وخسرو نظافت دوست در ۸۲ کیلو. ابتدا برای این سفر در ۶۲ کیلو حمید رستم‌پور انتخاب شده بود که بواسطه عضویت در نیروهای مسلح شاهنشاهی و مسئله‌مرخصی او بناء جانشین رستم‌پورشد.

در این سفر یک تن بعنوان سرپرست و مربی سه کشتی‌گیررا همراهی خواهد کرد. که این سرپرست بعدا انتخاب میشود.

برای حضور در جام قائد اعظم که در تاریخ ۱۷ تا ۲۱اسفند ماه آینده در شهر لاهورپاکستان برگزار میشود نیز سه کشتی‌گیر انتخاب شدند که در کنار کشتی گیران برگزیده آزاد راهی سفر خواهند شد. برگزیدگان این‌سفر عبارتند از:

انتخاب شدگان جام قائد اعظم

۵۲ کیلو: غلامعلی امیری از لنگرود.

۶۸ کیلو: اکبر قربانی

۱۰۰+کیلو: حسام‌الدین جعفری.

صیاد افروزی قهرمان گذشته کشور ومربی فعال این رشته بعنوان مربی همراه گروه سه کشتی‌گیر خواهد بود.

برای مسابقه‌های جام نیکلا - پتروف که طی روزهای ۲۱-۱۹ اسفند ماه در شهر بورگاس بلغارستان انجام میشود ۹کشتی گیر انتخاب شدند. برگزیدگان‌جام نیکلاپتروف به‌این شهر معرفی شدند.

منتخبین جام‌نیکلاپتروف

۴۸ کیلو: خلیل‌رشید محمدزاده

۵۲ کیلو: علی صائب(مشهد)

۵۷ کیلو: نصرت سریری (مراغه).

۶۲ کیلو: حمید رستم‌پور

۶۸ کیلو: محمد دلیریان.

۷۴کیلو: هاشم قنبری(اصفهان)

۹۰ کیلو: هاشم کلاهی.

۱۰۰ کیلو: بهرام مشتاقی

۱۰۰+کیلو: داود ابوب.

احمد فیلی‌پور مربی پرتلاش خوزستانی ورحیم علی آبدی به عنوان مربی در خدمت تیم‌راهی بلغارستان خواهند شد.

در جمع مسافران برگزیده شده برای حضوردرتورنمتهای بین - المللی اکبر قربانی - حسام‌الدین جعفری و نصرت سریری نخستین باریست که برای حضور دریک صحنه بین‌المللی انتخاب شده‌اند.

همچنین فدراسیون کشتی‌برای تدارک بیشتر انتخاب شدگان اردوی تدارکاتی‌رااز امروزساعت ۱۰ صبح در دهکده‌المپیک تشکیل داد و سوای نفرات اول و دوم مسابقه‌های انتخابی این نفرات‌را نیز برای شرکت در اردو دعوت کرد.

دعوت شدگان عبارتند از: محسن کاشانی- علی اصغر نظری رضا مقدم-مراد قربانی - فریدون بهنام‌پور- جعفر علیزاده - رضا یوسف آبادی- کرامت زرنگ - مرادعلی شیرانی - حمید رضا سرشار وهوشنگ منتظرالظهور.

فدراسیون کشتی همچنین‌برای گزینش تیمهای شرکت کننده در جامهای لایپزیک- مصر و ترکیه در پایان این مسابقه ها ونحوه مبارزات قهرمانان ایرانی تصمیم خواهد گرفت.

تابحال بی توجه بوده‌ایم

● اصفهان: شورای‌عالی ورزش دانشگاه اصفهان با حضور دکتر محمد علی‌توسی رئیس‌دانشگاه،روسای‌دانشکده ها و نمایندگان دانشجویان‌در سالن هشت گوش دانشکده پزشکی تشکیل شد.

میر رمضانی سرپرست‌اداره تربیت بدنی دانشگاه به کمبود مربی ورزش در دانشگاه‌اشاره کرد و لزوم احداث استخر سرپوشیده را ضروری‌دانست دکتر توسی ضمن تشریح‌برنامه های دانشگاه، گفت: ما تنها موظف به پرورش ذهن دانشجویان نیستیم، بلکه باید در تربیت اخلاقی و بدنی‌آنان که سرلوحه زندگی افراداست توجه داشته و کوشا باشیم. اما متاسفانه باید بگویم درسال های اخیر باین مسئله‌بی‌توجه بوده‌ایم.

دیدار دوستانه تیمهای ژیمناستیک ایران و چین

«پیروزی» باژیمناستهای چینی بود

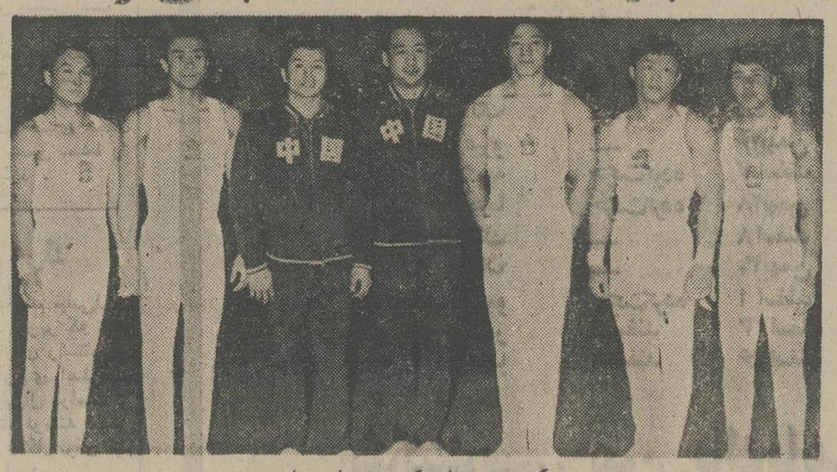

عکس تیم ژیمناستیک چین را نشان میدهد.

دیدار دوستانه تیمهای ژیمناستیک مردان ایران‌وجمهوری خلق‌چین، عصر دیروز در سالن فرحناز پهلوی ورزشگاه امجدیه برگزار شد که طی آن چینی‌ها بابرتری مطلق به‌پیروزی رسیدند

در مجموع ۶ اسباب دررده‌بندی اول تاششم تنها یک ایرانی در مکان ششم جای گرفت و انهم حسن محمدقلی بود که بعلت‌کنار رفتن «هوان‌چون» کاپیتن‌چینیها که‌از خرک حلقه به‌زمین افتاد و ضرب دید، نصیبش گردید.

رده‌بندی نفرات اول تاششم در مجموع ۶ اسباب‌از این‌قرار است.

۱- پن از جمهوری خلق‌چین ۲- جاو ۳- کان ۴-جان ۵-وون ۶- حسن محمد قلی از ایران.

در ضمن ژیمناستهای چینی ساعت ۵ بعد ازظهر امروز یک برنامه نمایشی در سالن فرحناز پهلوی «امجدیه» برگزار خواهند کرد.

اولین تلویزیون رنگی جایزه بزرگ دنیای ورزش به‌محصل شهرستانی رسید

روز گذشته در ساعت ۴ بعداز ظهر تالار اجتماعات موسسه اطلاعات شاهد قرعه‌کشی اولین تلویزیون رنگی برای شناخت اولین برنده جایزه بزرگ سال در حضور شرکت کنندگان در این مسابقه بود.

مجله دنیای ورزش که طول سالهای حیات خود بگونه های متفاوت در برنامه های ابتکاری پیشقدم بوده بمناسبت برگزاری یازدهمین دوره مسابقه های جام جهانی فوتبال که تابستان آینده در آرژانتین آغاز میشود باطرح ۲۰ سئوال هفتگی هر هفته یک تلویزیون رنگی ۲۷ اینچ بعنوان جایزه برای خوانندگان خود در نظر گرفته است.

باین ترتیب باطرح ۲۰سئوال در هر هفته هیجانی تازه درجمع دوستداران فوتبال بوجود آمده است. واین مسابقاتی است که همه هفته در مجله دنیای ورزش پی‌گیری میشودو برای هر هفته یک تلویزیون رنگی بعنوان‌جایزه اختصاص داده شده است.

طول چند هفته‌ای که‌ازپیدایش این مسابقه ها میگذرد سیل‌نامه های رسیده حاکی از استقبال جامعه ورزشدوستان وخوانندگان مجله بوده، دیروزکار قرعه‌کشی اولین تلویزیون رنگی توسط‌علی پروین کاپیتن تیم ملی فوتبال ایران در حضور شرکت کنندگان این مسابقه انجام شد.

در جمع هزاران کوپن رسیده از مسابقه هفته نخست تنها ۵ شرکت کننده به هر بیست‌سئوال طرح شده پاسخ صحیح‌داده‌بودند که‌این ۵تن عبارت‌بودند از:خانم سکینه فرهومند وآقایان:داریوش جمالی، سید مجتبی موسوی، علیرضا پهلوانی، شاهرخ‌زنجانی‌زاده. که برای بردن اولین تلویزیون نامزد شده بودند.

سوای این گروه دسته‌ای از خوانندگان که به ترتیب به۱۹ و ۱۸ سئوال پاسخ درست‌داده بودند به موسسه اطلاعات دعوت شده بودند و برای آنکه حضور آنها در موسسه واین مراسم بدون پاداش نباشد، ۵توپ فوتبال برای حاضرین بعنوان جایزه‌تهیه شده بود که پس‌از قرعه کشی ناصرجکوج‌ساز،ابوالفضل‌علیجانی، محمد تقی حجازی‌یکتا، حسین جواندوست و کریم همتی برنده توپها شدند.

درپی این مراسم نوبت به قرعه‌کشی تلویزیون رنگی رسید که علی پروین بازیکن محبوب فوتبال ایران‌و کاپیتن تیم های ملی و پرسپولیس باقاطی کردن اسامی ۵ نامزد یاد شده خانم سکینه فرهومند دارای شماره شناسنامه ۲۵۸۰۲ محصل‌دبیرستان شاهدخت شهرستان بوشهر را بعنوان برنده معرفی کرد. وبه این ترتیب اولین تلویزیون‌رنگی به یک شهرستانی رسید که‌اتفاقا در هنگام قرعه‌کشی غایب بود.

تصویر برندگان توپها را در پیشاپیش علی پروین کاپیتن‌تیم ملی، یونس تبریزیان و مسعود فرامرزی، میهمانان این برنامه نشان میدهد.

عرض تسلیت به ساحت مقدس امام زمان عجل‌الله تعالی‌فرجه

فردا، پنج شنبه، هشتم ربیع‌الاول ، مصادف با سالروز شهادت حضرت‌امام حسن عسکری یازدهمین پیشوای‌شیعیان جهان وپدر بزرگوار امام‌زمان ارواحناله الفداء است.

حضرت ابومحمد امام عسکری (ع) روز جمعه هشتم ماه ربیع‌الثانی سال ۲۳۲ هجری در مدینه طیبه چشم‌بجهان گشود و روز هشتم ربیع‌الاول سال ۲۶۰ هجری دعوت حق را لبیک گفت.

حضرت امام حسن‌عسکری علیه‌السلام در مدت ۲۹ سال زندگی،بین جامعه خویش، نمونه کاملی از : علم، زهد، تقوی، عفت، حیا، شرف و صفات برجسته انسانی بود.

در سال ۲۵٤ هجری هنگامیکه پدر بزرگوار خود حضرت امام علی‌النقی (ع) را از دست داد و امامت وهدایت شیعیان به او محول شد آنچنان‌خلق وخوی مردم داری و حمایت از حق‌و حقیقت را در جامعه خویش اعمال فرمود که حتی نزد خلفاء عباسی و امراء لشکر و سادات بنی‌هاشم وعموم مردم ازاحترام ووقار خاصی‌برخوردار بود، تا جائیکه عبیداللهبن خاقان کهاز کارگزاران خلفای عباسی بود و آن حضرت را (پیشوای رافضیان) میخواند در عین حال نتوانست از ذکر اخلاق‌و فضائل انسانی که در وجود او متبلور بود خودداری کند و همینجا ازصفات برجسته آن حضرت سخن می‌گفت:

متاسفانه ایام امامت آن حضرت مصادف با ظهور برادرش جعفر (جعفر کذاب) بود که بر هر شرایطی از ازار امام (ع) خودداری نمی‌کرد.

حتی پس از وفات حضرت هم،برادرش جعفر، نزد عبیدالله بن خاقان که از نزدیکان به دستگاه خلافت عباسی بود رفته و از او تقاضا کرد، نزد خلیفه وساطت کند و ترتیبی دهد تا او(جعفر) را به جانشینی امام، منصوب کند ودر قبال این انتصاب حتی حاضر شد سالانه دویست هزار دینار طلا به دستگاه خلافت بپردازد !

★★★

معتمد عباسی خلیفه وقت که هر روز از روز پیش، وجهه و احترام حضرت را در جوامع، افزون‌تر میدید، برطبق سیره دیگرخلفای اموی وعباسی کاخ خلافت لاحق خویش را متزلزل می‌یافت، پنهانی در مقام قتل امام‌عسکری (ع) برآمد بطوریکه جهت افکار عمومی را علیه خود و بسود امام (ع) برنیانگیزد.

بهمین جهت امام حسن عسکری (ع) را مسموم کردو بارشوه‌دادن‌به ۱۰نفراز طبیبان‌مشهور،استشهادی‌از آنان‌گرفتکه امام (ع) به مرگ طبیعی از دنیا رفته است.

امام حسن عسکری (ع) پس از ٦ سال هدایت و رهبری‌شیعیان از دنیا رفت و در جوار قبر پدر بزرگوارش در سامراء مدفون شد.

وفات حضرت ابن‌الرضا امام حسن عسکری (ع) را به ساحت مقدس امام زمان ارواحناله‌الفداء و نیز به تمام شیعیان بویژه هم وطنان معتقد ومومن تسلیت می‌دهیم و توفیق پیروی از تعالیم اسمانی او را برای همگان‌آرزو می‌کنیم.

استانداران درباره بودجه سخن می‌گویند :

اولویت‌های عمران و اصلاحی ۳استان اعلام‌شد

★ درآذربایجان شرقی طرح های ناتمام،درفارس راهسازی ودرهرمزگان آموزش‌وپرورش در صدر برنامه قراردارند .

★ طرح مجموعه مذهبی «شاهچراغ» شیراز مورد توجه قرار میگیرد.

★ آذربایجان شرقی ازنظر ارقام بودجه استانها مقام اول‌رادارد.

از: گروه گزارش سازمان شهرستانهای اطلاعات

همزمان با ادامه بررسی لایحه بودجه سال ۳۷ در کمیسیون بودجه مجلس شورای ملی ، استانداران فارس ، آذربایجان شرقی، و هرمزگان ، در گفتگو با خبرنگاران اطلاعات ، به توجیه اولویت برنامه‌های استان خود و چگونگی مصرف اعتبارات‌بودجه‌های استانی ، جاری طرح های منطقه‌ای وخاص ناحیه‌ای پرداختند و نیز اهم طرح های عمرانی ، آموزشی ، اقتصادی و فرهنگی استان های خود را برشمردند .

تیمسار آزموده استاندار آذربایجان شرقی گفت در سال آینده ، تکمیل پروژه های ناتمام آذربایجان‌شرقی از اولویت‌خاصی‌برخوردار خواهد بود و کوشش می شود که بودجه های مخصوص این طرحها ، به موقع و دقیقا مصرف‌شود.

آزموده افزود : بودجه جاری سال ۳۷ آذربایجان شرقی با توجه به نیازهای محسوس در استان ،نسبت به سال جاری ۲۰ درصد افزایش یافته و به ۲۰۸٦ میلیون ریال رسیده است .

همچنین ، بودجه طرح‌های خاص ناحیه‌ای در سال۳٦ مبلغ ۹۹۸ میلیون ریال بود که این رقم برای‌سال آینده ۲٤٤۰ میلیون ریال شده است و این۲۳درصد افزایش را نشان میدهد .

استاندار آذربایجان شرقی با اشاره به افزایش بودجه طرح های‌منطقه‌ای‌این‌استانها ۱٦۵درصد گفت در سال۳٦ این بودجه رقمی‌معادل۹٦٦ میلیون ریال را تشکیل می داد ، درحالیکه رقم بودجه سال آینده به مبلغ ۲۵٦۲ میلیون ریال‌تعیین‌و ازطریق دولت تقدیم مجلس شده است .

آزموده بودجه طرح‌های ملی را که در آذربایجان شرقی اجرا خواهد شد ، مبلغ ۲۲٤۵۵ میلیون ریال اعلام کرد و گفت میزان‌این بودجه در سال ۳٦ معادل ۱۹۰۷٤ میلون ریال بود.

مقام اول درمیان‌استانها

وی ، آنگاه ارقام بودجه طرح‌های مهمی را که در سال آینده در آذربایجان شرقی اجرا میشود ، و از طریق استانداری به دولت داده شده است ، بشرح‌زیر اعلام کرد :

★ رزاقی (استاندارهرمزگان)

★ آزموده(استاندار آذربایجان شرقی)

★آزمون (استاندار فارس)

احداث پارک بزرگ‌تبریز ۱۰۰ میلیون ریال ـ تجهیز و ساختمان دانشگاه آذر آبادگان یک میلیارد ریال ـ دانشکده کشاورزی و دام‌پروری مراغه ۵۰ میلیون ریال ـ دانشکده کشاورزی و دامپروری اردبیل ۷۵ میلیون ریال ـ ساختمان و تجهیز مراکز آموزشی‌تبریز ۸۰ میلیون ریال ـ کشت و صنعت دامپروری دشت‌مغان ٤ میلیارد و ۲۳ میلیون ریال ـ خانه‌های سازمانی کارگران تبریز ۷۰۰ میلیون ریال ـ ایجاد کارخانه تراکتورسازی ایران ۳ میلیارد و ۵۰۰میلیون‌ریال‌ـ توسعه و تکمیل‌ماشین‌سازی تبریزیک میلیاردو۵۰۰میلیون ریال ـ پالایشگاه تبریز ۸۰۰ میلیون ریال ـ خط لوله تهران تبریز ۱۰ میلیون‌ریال ـ توسعه تاسیسات‌لوله‌کشی آب تبریز ٤۰۰ میلیون ریال تاسیسات تصفیه‌خانه آب آشامیدنی مرند ۱۰۰میلیون ریال ـ توسعه آب‌آشامیدنی مشگین‌شهر ۱۰۰میلیون‌ریال ـ تامین آب مشروب مراغه ـ اردبیل ـ اهر و کلیبر ۲۷۰ میلیون‌ریال ـساختمان سد خداآفرین ٤۲۵ میلیون ریال ـ ساختمان شبکه آبیاری زرینه‌رود۷۵ میلیون ریال ـ ساختمان‌شبکه‌آبیاری مغان ۱۸۰۰ میلیون ریال‌ـ توسعه آبرسانی تبریز۱۳۰۰ میلیون ریال ـ نیروگاه حرارتی ۷۳٤ مگاواتی‌تبریز ۳۰۰۰ میلیون ریال ـ مولد دیزلی آذربایجان۳۰۰میلیون ریال‌ـ توزیع برق‌آذربایجان ۱۲۰۰ میلیون ریال ـ خرید زمین برای عملیات‌شهرسازی برای ۵۰۰۰ واحد مسکونی کارگران تبریز ۷۳۲ میلیون ریال ـ بنای یادبود مقبره الشعرا ٤۰ میلیون‌ـ جمع کل ۲۲٤۵۵ میلیون ریال ـ بودجه طرحهای منطقه‌ای‌که اجرای آن توسعه ادارات کل و تصمیم گیری آن در استان است عبارتند ازتکمیل و احداث ساختمان های استانداری و فرمانداری ها ۲ میلیون ریال ـ احداث مهمانسرای یک ستاره مرند ۸ میلیون ریال ـمهمانسرای یک ستاره خاخال۱۰میلیون ریال ـ احداث ایستگاه شرفخانه ۱۰ میلیون ریال‌ـ توسعه و تجهیز هنرستان های روستائی ٤۰ میلیون ریال ـ ساختمان و تجهیز مدارس خدمات ۱۲ میلیون ریال ـ ایجاد مجتمع های ورزشی مدارس ٦۰ میلیون ریال ـ تجهیز و تکمیل کتابخانه‌های عمومی ۲٤ میلیون ریال‌ـ ایجادوتجهیز واحدهای بهداری‌و بهزیستی روستائی و شهری ۱٦۱ میلیون و ۲٤۹ هزار ریال‌ـ مراکز بهداشتی و درمانی شهری ۱٤ میلیون ریال ـ مراکز بهداشتی درجه ٤ ـ آموزش بهداشت و تنظیم خانواده ۵۵ میلیون ریال نوسازی خانه‌های فرهنگ روستائی ۲۰ میلیون ریال‌ـ تجهیز گروه های طرح جنگلداری ۷ میلیون ریال‌ـ تکمیل ساختمان راه های فرعی ۱۰۰میلیون‌ـساختمان توسعه راههای روستائی ۱۳٦۰ میلیون ریال ـتوسعه و تجهیز مراکز آموزش کارخانه تراکتور سازی۱۰۰ میلیون ریال ـ ایجادمزرعه آزمایش تراکتور در تبریز ۲۵ میلیون ریال ـ توسعه تجهیز مرکز آموزش‌ماشین سازی تبریز ۱۰۰ میلیون

بقیه‌از صفحه ۱۹

میشه؟...نمیشه!
واقعانمیشه گذشت!

جوایز نوروزی

میلیون تومان

بلیطهای نوروزی امسال، دوسری جایزه ممتاز دارد.

دوخانه با۸ آپارتمان واقع در بلوار پهلوی جنب خیابان نفت واثاث و مبلمان کامل

یک میلیون تومان جایزه نقدی

دواتوموبیل آخرین مدل

دودفتر چه حساب نمونه بانک عمران باموجودی ۵۰۰هزار تومان

امسال، سری ۵ تائی با گوی قرمز، دارای سه میلیون و پانصدهزار تومان جایزه ممتاز و سری پنج تائی با گوی آبی نیز دارای سه میلیون‌وپانصد هزارتومان جایزه ممتاز دیگر است اگر شما یک سری ۵ تائی با گوی قرمز یا آبی خریداری کنید، سه میلیون‌وپانصدهزار تومان برنده میشوید. اگر دو سری قرمز و آبی را که یکجا در دسترس شماست با هم خریداری کنید برای اولین بار در تاریخ بخت آزمائی هفت میلیون تومان خالص و بدون مالیات برنده میشوید.

نظر به اهمیت این جوایز عظیم و بی‌سابقه، قیمت بلیطهای نوروزی استثنائاً ۱۰ تومان و بلیطها در سراسر کشور در دسترس شماست.

از ۷ میلیون تومان واقعانمیشه گذشت!

آدمهائی که‌ذیحق بودند، ذی نفوذنبودند...

الحق که چه خوش گفته‌اند و نیکوکه « هرچی‌سنگ‌بهای لنگه» و عجبا که در بسیاری از موارد برخی از صاحب صلاحان بلاد مختلف، به کالبد این ضرب‌المثل جان می‌دهند.. پنج سال پیش‌در حوالی‌مسجد سلیمان سیلی جاری گردید و گروهی از خانواده های کم بضاعت که همیشه در تیررس بلایای ارضی و سماوی قرار دارند ، بی‌خانمان و آواره شدند . طبق معمول موسسات و افرادنیکوکار مقدمات‌ساختن ۱۳ دستگاه خانه را برای‌سکنا دادن سیل زدگان فراهم کردند و خانه ها تا همان اندازه کمتر عکس می بینید پیشرفت کرده سپس دچارر‌کودی شصت‌ماهه شد ..

آدم هائی که در اتمام خانه ها ذینفع بودند ،ذی نفوذ نبودند و آنچه مسلم است فیحقی نیز عاملی نبود که زورش‌به ذی‌صلاحان ومقاطعه کاران برسد ، الغرض معلوم نیست که بر سر خانوادههائی که ۵ سال چشم به پایان یافتن این سیزده دستگاه، خانه‌تقریبا پرهوتی دوخته بودند ، چه آمده و چگونه و کجا سکنا گزیده‌اند ،اما آنچه معلومست هزینه‌ش‌که‌بنیان گذاران‌دلسوز خانه ها متحمل شده‌اندووقتی که در نیمه‌کاره سازی بناصرف شده ، همه و همه بهدر رفته است ، اگر بگوئیم شایدنحسی عدد سیزده باعث این معضل شده عذر و بهانه تواند بود، اما عذری بدتر از گناه ...

چراشهرداری«گزنکرده» پاره‌میکند!؟

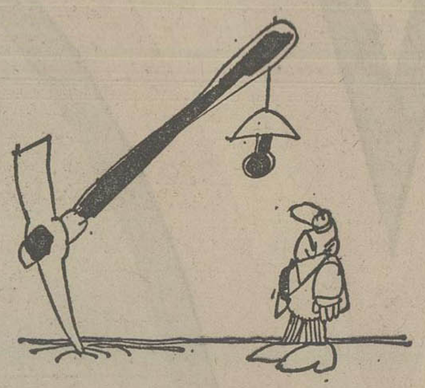

هر هفته گذشته دو بارزنگ تلفن « زیر آسمان کبود»بصدا درآمد و دوبار مخاطب دو هموطن زنجانی و اهوازی قرار گرفتیم . آنچه مسلم‌است تلفن کنندگان از موضوعاتی که مطرح کردند ،حقیقتاآزرده و ملول بودند، والا هیچکس پول زیادی ندارد که مشکل مبتلا به خود و همشهریانش را بوسیله تلفن مطرح کند .. یاری هموطن زنجانی گله‌اش این بود که چرا شهرداری «گز نکرده پاره می کند» یعنی قبل از اینکه به حساب کتاب موجودی و اعتبارخود برسد، اول خراب میکند بعد برای ساختنش ، انگشت بدهان و حیران می ماند که « پولش از کجا ؟» فی‌المثل مدتی پیشتر بین خیابان های سعدی شمالی و صفا هرچه خانه بودخراب کردند کمخیابان جدیدالاحداث برای قاطبه اهالی بسازند . حالا که « کار خرابی» بپایان رسیده شهرداری کاسه افلاس بدست گرفته و اهالی کاسه‌ای وای چکنم در این میان گندو کثافتست که بوسیله وسائل نقلیه‌ازاین بیابان اسماء خیابان باقصی نقاط شهر کشیده می‌شود ، جالب اینکه از قرار معلوم اگر روزو روزگاری خیابان ها هم درست شود در بعضی قسمت ها پیاده رو نخواهد داشت . چرا که شهرداری رای به خرابی‌بعضی خانه ها نداده است !

تلفن از اهواز

تلفن خواننده عزیز اطلاعات در اهواز نیز که به نمایندگی از طرف عده‌ئی از همشهریانش بود ، حکایت از این داشتکه اهوازدو پارک دارد که هیچ کدام مورد استفاده قرار نمی گیرد ، بعلت اینکه در یکی از پارک ها یک بنده خداجندی پیش غفلتا سر خود را ازدست داده و پارک دومی‌هم‌از اول غروب چراغ هایش خاموش است تا طلوع آفتاب و این برنامه دایم و همیشگی ست. این خواننده در پایان از ما سئوال کرد اگر خودتان‌بودید از چنین پارک هائی استفاده میکردید ؟ در جواب گفتم‌شکر میخوردیم با هفت پشتمان !

آنکه‌بسرش‌میکوبد،و آنکه‌به‌مواجبش‌می‌اندیشد...

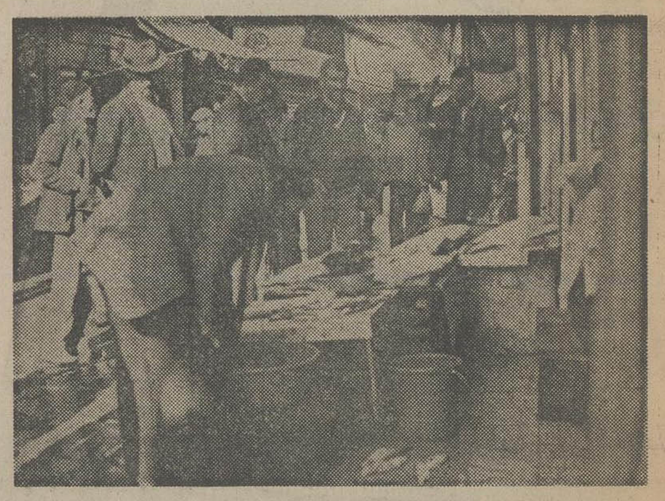

مکسی که از کنار دکه مرد ماهی فروش گرفته شدسماکت و صامت است ، اما با کمی دقت میتوان آن را به حرف کشید ...

در آنصورت مکس به زبان بیزبانی خواهد گفت : مردکلاه بسر که کشاورز به نظر می‌رسد ، با دیدن اتیکت ماهی‌ها «اتیکت» را فراموش کرده‌ودر ملاء عام به سرش میکوبد.

دومی فروشنده ماهی است وبا غضب مترصد استکه‌اسائه ادب کننده احتمالی به ساحت ماهی ها را ادب کند .شخص سوم کارمندی‌می تواند باشد، اهل حساب ، او فکر میکند که بهای یک ماهی معادل‌دو روز حقوق و مزایا و اضافه کار و احتمالا فوق‌العاده شغل» اوست (بنابراین چرا عاقل کند کاری‌که‌باز آردپشیمانی!) و اما چهارمی را نمی شود حدس زد چکاره است ،لکن بدون تردید جرئت نزدیک‌شدن به این ماشه دریائی راندارد..

و اما پنجمی دل به دریازده و به لمس فلس های لیزولزج ماهی ها دل خوش کرده‌است وبقول یک شاعر خودمانی:

دستت نمی رسد کمبه‌چینی
گلی زشاخ
یاری ، کنار گلشن و گل،چون
گیاه باش ...

● ناگفته نماند که این حدسیات جامعه شناس و روانکاو سرویس« زیرآسمان کبود » است و خوانندگان عزیز در قبول یا رد نظریات ایشان مختارند ...

عکس از خبرنگار اطلاعات در رشت

ازجان گذشته‌های بیگانه باعشق وعاشقی...

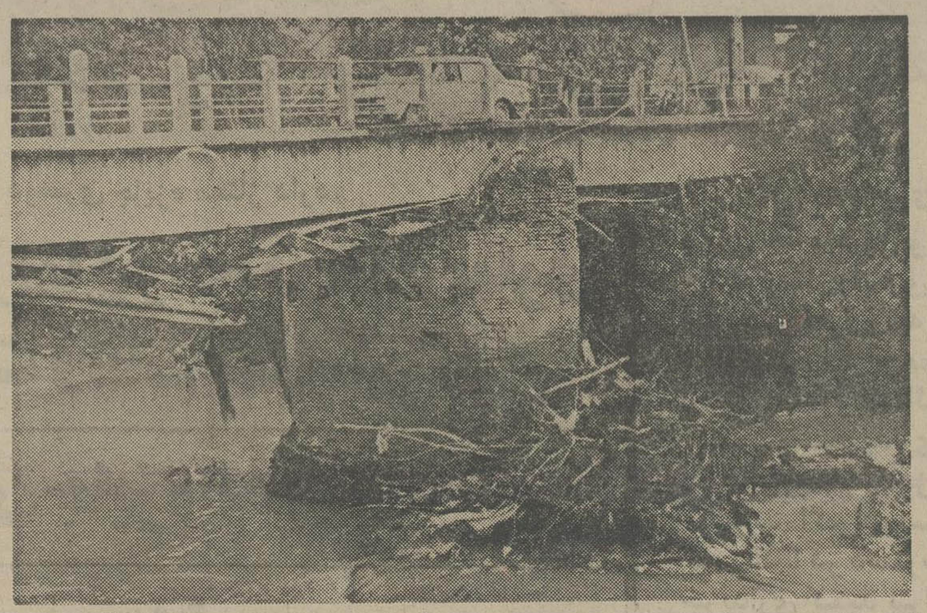

بگذرد، فرهاد نیست.»
... هرکسی از جان شیرین

گوئی که سراینده مصرع بالا از هاتف غیبش‌این ندا به گوش رسیده که‌عده‌ای ازجان گذشته بدون هیچ آشنائی و نسبتی با « فرهاد یا شیرین»از روی پل کشتارگاه رشت مرتب عبور میکنند ، آنهم بااتومبیل حال آنکه پل در میان زمین‌و آسمان قرار گرفته‌وپایه هایش همانطور که در عکس دیده‌می شود ، بکلی شکسته ودرحال سقوط است ...

البته شعر شاعر ناظر به مسائل عشقی و عاشقی است که در این سال زمانه از یاد همه رفته، اما بدون‌اغراق‌آنان که از روی پل کشتارگاه رشت عبور میکنند ، خیلی از جان گذشته باید باشند میـ الوصف چنین به نظر میرسد که چارمشان ناچار است و اما این ناچاری عاقبت‌الامر باید بقیمت جان‌کدامین بخت‌برگشته هائی تمام شود ، خدای داند و آنان که چارمساز بایدباشند و نیستند ...

● عکس پل باین امیددرصفحه

آگهی استخدام رسمی

وزارت فرهنگ وهنر طبق مفاد قانون‌استخدام کشوری‌عده‌ای‌را ازطریق‌امتحان و مصاحبه بشرح زیر بهمکاری دعوت مینماید .

ردیف ـ عنوان رشته شغلی	تعداد موردنیاز	محل جغرافیائی‌خدمت	شرایط احراز	گروه شغلی
۱ـ کارشناس آمار موضوعی طبقه یك	۱ نفر	تهران	دارا بودن دانشنامه لیسانس یافوق لیسانس در رشته آمار .	۷
۲ـ نقشه بردار طبقه یك	۱ نفر	تهران	دارا بودن دانشنامه لیسانس یا فوق لیسانس نقشه برداری یارامو ساختمان	۷
۳ ـ مهندس برق طبقه یك	۲ نفر	تهران	دارا بودن دانشنامه لیسانس یافوق لیسانس در رشته برق یا برقو ماشین یا الکترونیك	۷
٤ـ مسئول امور عمومی طبقه ٤	۲ نفر	تهران	دارا بودن دانشنامه لیسانس و۲سال سابقه خدمت اداری .	۷
٥ـ حسابدار طبقه ٤	٥ نفر	تهران	دارا بودن دانشنامه لیسانس یا فوق لیسانس دریکی از رشته‌های حسابداری یا مدیریت مالی و علوم‌اداری، بانکداری ،مدیریت بازرگانی ، بازرگانی اقتصاد و طی دوره کارآموزی در زمینه مربوطه.	۷
٦ـ آرشیتکت طبقه یك	٤ نفر	تهران	دارابودن دانشنامه لیسانس یافوق لیسانس در رشته معماری .	۷
۷ـ کارشناس روابط فرهنگی طبقه ۱	٦ نفر	تهران	دارا بودن دانشنامه فوق لیسانس یالیسانس در یکی از رشته‌های علوم نظری و تسلط کامل به یك زبان خارجی و آشنائی بیك‌زبان خارجی دیگر.	۷
۸ـ کارشناس تشریفات طبقه ۱	۱ نفر	تهران	دارابودن دانشنامه لیسانس در یکی از رشته‌های علوم اجتماعی بمفهوم عام یاعلوم انسانی یاهنرهای تزئینی و آشنائی کامل بیکی از زبانهای انگلیسی،فرانسه یا آلمانی.	۷
۹ـ مروج فرهنگی طبقه ۲	۲ نفر	پاریس و قاهره هرکدام یکنفر	دارا بودن دانشنامه لیسانس دریکی از رشته‌های علوم نظری و تسلط کامل و آشنائی کافی بزبان‌واوضاع‌و احوال کشور محل ماموریت.	۷
۱۰ـ مدیر امور سینمائی طبقه ۱	۲ نفر	تهران	دارا بودن دانشنامه لیسانس .	۷
۱۱ـ کارشناس بودجه برنامه‌ای طبقه ۱	۲ نفر	تهران	دارابودن دانشنامه فوق لیسانس یالیسانس دریکی از رشته‌های اقتصاد ـحسابداری، علوم اداری، بانکداری‌و بازرگانی وطی دوره کارآموزی.	۷
۱۲ـ کمك کارشناس گسترش فرهنك طبقه۱	۳ نفر	تهران	دارا بودن گواهینامه پایان تحصیلات کامل متوسطه	٤
۱۳ـ کمك کارشناس امور اسناد طبقه ۱	۱ نفر	تهران	دارا بودن مدرك دیپلم کامل متوسطه و طی دوره آموزشی وکارآموزی.	٤
۱٤ـ آمارگیر طبقه ۱	۳ نفر	تهران	دارا بودن مدرك دیپلم کامل متوسطه و طی دوره آموزشی و کارآموزی‌لازم .	٤
۱٥ـ نقشه‌کش طبقه ۱	۳ نفر	تهران	دارابودن مدرك دیپلم کامل متوسطه و طی دوره نقشه‌کشی.	٤
۱٦ـ انباردار طبقه ۳	۱ نفر	تهران	دارا بودن مدرك دیپلم کامل متوسطه و طی کلاس انبارداری.	٤
۱۷ـ حسابدار طبقه ۱	٤ نفر	تهران	دارا بودن مدرك دیپلم کامل متوسطه‌و طی دوره حسابداری مقدماتی و موفقیت درآن.	٤
۱۸ـ مسئول امور سینمائی طبقه ۱	۲ نفر	تهران	دارا بودن مدرك دیپلم کامل متوسطه.	٤
۱۹ـ هکاس طبقه ۳	۲ نفر	تهران	دارا بودن مدرك دیپلم کامل متوسطه وطی کلاس یا دوره کارآموزی.	٤
۲۰ـ کتابدار طبقه ۲	۲ نفر	تهران	دارا بودن مدرك دیپلم کامل متوسطه وطی دوره کار آموزی در رشته مربوطه .	٤
۲۱ـ بایگان طبقه ۳	٤ نفر	تهران	دارا بودن مدرك دیپلم کامل متوسطه وطی کلاس بایگانی .	٤
۲۲ـ منصدی امور دفتری طبقه ۲	٤ نفر	تهران	دارا بودن مدرك دیپلم‌کامل متوسطه‌و طی دوره کار آموزی در زمینه مربوطه .	٤
۲۳ـ کارپرداز طبقه ۲	۱ نفر	تهران	دارابودن مدرك دیپلم کامل متوسطه وطی دوره کار آموزی در زمینه مربوط.	٤
۲٤ـ منصدی برنامه های انتشاراتی وتبلیغاتی	۳ نفر	تهران	دارا بودن مدرك دیپلم کامل متوسطه.	٤
۲٥ـ مسئول آموزش سمعی‌و بصری	۳ نفر	تهران	دارا بودن گواهینامه پایان تحصیلات دوره کامل متوسطه .	٤
۲٦ـ مصحح طبقه ۱	۱ نفر	تهران	دارا بودن گواهینامه پایان تحصیلات دوره کامل متوسطه .	٤
۲۷ـ بایگان طبقه ۲	۱ نفر	تهران	دارا بودن مدرك تحصیلات دوره اول متوسطه وطی کلاس بایگانی .	۳
۲۸ـ راننده وسائط نقلیه کندرو و سبك‌طبقه۱	۳ نفر	تهران	دارا بودن مدرك تحصیلات دوره ابتدائی‌و داشتن گواهینامه رانندگی پایه ۲	۲
۲۹ـ منصدی چاپ‌و تکثیر طبقه ۱	۳ نفر	تهران	دارا بودن مدرك تحصیلات پایان دوره ابتدائی وآشنائی لازم در رشته مربوط.	۱
۳۰ـ درودگر طبقه ۱	۱ نفر	تهران	دارا بودن مدرك تحصیلات پایان دوره ابتدائی‌وآشنائی لازم در رشته مربوط.	۱
۳۱ـ بسته‌بندو پلمب‌کوب	۱ نفر	تهران	دارا بودن مدرك تحصیلات پایان دوره ابتدائی‌وآشنائی لازم در رشته مربوط.	۱
۳۲ـ آشپز طبقه یك	۱ نفر	تهران	دارا بودن مدرك تحصیلات پایان دوره ابتدائی‌وآشنائی لازم در رشته مربوط.	۱
۳۳ـ لوله‌کش طبقه یك	۱ نفر	تهران	دارا بودن مدرك تحصیلات پایان دوره ابتدائی و آشنائی لازم در زمینه مربوط	۱
۳٤ـ نگهبان طبقه یك	٦ نفر	تهران	دارا بودن مدرك تحصیلات پایان دوره ابتدائی	۱
۳٥ـ پیشخدمت طبقه یك	۲۱نفر	تهران	دارا بودن مدرك تحصیلات پایان دوره ابتدائی	۱
۳٦ـ نظافتچی طبقه یك	۱۲نفر	تهران	دارا بودن مدرك تحصیلات پایان دوره ابتدائی	۱
۳۷ـ نامه‌رسان طبقه یك	٥نفر	تهران	دارا بودن مدرك تحصیلات پایان دوره ابتدائی‌وآشنائی کافی در زمینه مربوط.	۱

داوطلبان واجدشرایط میتوانند برك درخواست ذیل این‌آگهی راتکمیلو بادو قطعه عکس ۳×٤ خودورسید بانکی مبنی بر پرداخت مبلغ ٤۰۰ریال برای ردیفهای ۱الی ۱۱و مبلغ ۳۵۰ ریال‌برای ردیفهای ۱۲ الی۲۷ و مبلغ ۱۵۰ ریال‌برای ردیفهای ۲۸الی ۳۷ دریکی از شعب‌بانك ملی ایران بحساب شماره ۹۸۰ خزانه نزدبانك مرکزی ایران بعنوان «حق ثبت‌نام داوطلبان استخدام وفتوکپی برك خاتمه خدمت وظیفه یا معافیت‌دائم حداکثر تا۱۵ روزبعداز انتشار این‌آگهی بپست سفارشی بنشانی‌میدان بهارستان ـخیابان کمال‌الملك ـوزارت فرهنك‌و هنرـاداره کل کارگزینی و رفاه کارکنان ـاداره استخدام ارسال دارندبه‌مدارکی که فاقد رسید بانکی باشد وبابعداز مهلت مقرر بپست تحویل‌داده شود ترتیب‌اثرداده نخواهد شد فوجوه پرداختی بهیچوجه مسترد نمیشود.»

پروانه ورودبه‌جلسه امتحانو مسابقه درتاریخ پنجشنبه۱۸و۱۲و۳۶در محل مزبور بین‌داوطلبان توزیع خواهدشد. تاریخو محل امتحان درپروانه مذکور درج‌شده است.

فرم درخواست استخدام وزارت فرهنك و هنر

نام‌خانوادگی ـ نام ـ نام‌پدر ـ شماره شناسنامه ـ تاریخ‌تولد

محل صدور ـ مدرك تحصیلی درشته ـ وضع‌خدمت‌وظیفه ـ شهر مورد تقاضا

داوطلب شغل «تقاضای شغل» ـ نشانی کامل ـ شماره تلفن ـ محل امضاء داوطلب

گروه‌فرهنگی آذر

از روز دوشنبه اول اسفند ماه‌کلاس های آمادگی آزمون همگانی‌دانشگاه ها و موسسات آموزش عالی‌راتشکیل میدهد .داوطلبان میتوانند برای‌ثبت نام‌از ساعت ٤تا۸ بعدازظهر به‌محل های‌زیر مراجعه‌نمایند.

۱ـ دبیرستان شماره ۱ آذر خیابان نادری‌تلفن ۳۷۷۱۷۰ـ ۳۷۳۶٤۲
۲ـ دبیرستان شماره ۲ آذر خیابان صفی‌علیشاه تلفن: ۳۰۱۱۰۶ـ ۳۱۸٤۸۱

سینمای ایران ...

بقیه‌از صفحه ۹

جشنوارمجهانی فیلم تهران‌نمی تواند دلیلی برکاستی های فیلم ونارسایی های آن باشد.

آما از این مغوله که در گذریم بازهمان مسئله‌ای پیش رویمان گسترده میشود که هرچندگاهما درهمین‌صفحه‌بان پرداخته‌ایم ویادآورشده‌ایم که اصولاتهیه فیلمهای مشترک بدینگونه که تاکنون بوده‌وهست و بویژه از آنرو که بیشتر این آثار از کیفیات نامطلوبی برخوردار بوده‌اند چه دردی از سینمای نایسامان ما را دوا می کند . اگر دچار این توهم هستیم که سینمای ما بزند.

تابحال هرچه محصول‌مشترک داشته‌ایم سرو صدایش برای خودمان بوده و بس و خیلی بندرت اتفاق افتاده که درنقاط دیگر دنیا هم انعکاسی داشته باشد. درواقع هیاهوی بسیار برای هیچ ، سرمایه گذاری های کلان به امید نتایج واهی، وقتی هم به مجلات سینمایی خارجی نگاه می کنی معمولا عکسی از هنرپیشگان ایرانی این فیلمها تبلیغی برای‌سینمای ما نزد جماعت تماشاگر دنیا بحساب می ایند سخت در اشتباه هستیم ،دلیلش هم‌اینکه فیلمی به کیفیت خوب و با پرداختی سینمایی چون «صحرای تاتارها» ، نیز قادر نیست تااعتباری برای سینمای مایا بازیگران ایرانی فراهم آورد یابقول دوست عزیزمان حتی‌نام‌کشور ما بعنوان‌شریک سرمایه گذاری در فیلم‌بمسختی خودرا نشان میدهد چه برسد به آنکه تهیه فیلم های مشترک بی‌ارزش قادر باشد گلی برسر این فیلمهارا آنگونه کمنشانگر اهمیت آنها بعنوان مهره‌های اساسی باشد نمی توانی‌ببینی یانامشان را جزء لیست هنر ـ پیشگان اصلی فیلم بیابی ، هر چند در مورد یک محصول مشترک تازه ظاهرا وضع‌طور دیگر است اما باسابقه‌ای که وجود دارد بعید نیست اینبار هم پس از آمدن فیلم مجبور باشیم با ذره‌بین در گوشه‌کنار کادر ها جویای بازیگران وطنی بشویم که تلاش و استعداد خودرا بیهوده بکار گرفته‌اند.

در هر صورت نوشته « ضیاء الدین دری» باعث شد تا داغ قدیمی تازه گرددوحرف هایی که بارها و بارها رفته بازهم گفته شود، ولی کو گوش شنوا،شنیده‌ایم دارند« موشک سری» میسازند (که از همین حالا معلوم است چهتحفه‌ای است). کاش هزینه ساختن این فیلم و بقیه این قبیل فیلمهای مشترک راروی هم میگذاشتند وبه کمک دانشمندان خارجی (بطریقه‌محصول مشترک)یک موشکسری واقعی میساختند، چراکه از اشتراک در سینما نفعی عایدمان نشد شاید از اشتراک در علم بهره‌ای ببریم و روزی اگر کهکشانی، کره‌ای « چیزی باقی ماند و دیگران نگردند ،ما بتوانیم لااقل دراین زمینه توفیقی حاصل کنیم.

زیر آسمان کبود چاپ شد،که خدای نکرده در آینده‌ازصفحه حوادث سر درنیاورد !

نیازمندیهای اطلاعات

تلفنهای: ۳۲۸۲۵۷-۳۲۸۴۱۴

نیازمندیهای اطلاعات تلفنی آگهی میپذیرد

Ford

خواستاران فورد تانوس

میتوانند از تسهیلات ویژه‌ای که برای خریداران در نظر گرفته شده است - استفاده نمایند ۸۳۱۷۳۷ - ۸۳۹۹۱۰

مبل و دکوراسیون

استیل گالری

افتتاح شد

انواع مبلمان ساخت ایتالیا و ایران به قیمت استثنائی آماده فروش می‌باشد. جهت خرید و بازدید لطفا به خیابان آریامهر نرسیده بخیابان کاج

(استیل گالری)

مراجعه فرمائید

تعمیر مبل

انواع تعمیرات مبل پذیرفته میشود ۶۲۰۰۱۶

فروش دست اول

گالری نقاشی مسعود

فروش فوق‌العاده تابلوهای نقاشی با ۳۰٪ تخفیف.

فرح شمالی - جنب کلانتری ۴ تلفن: ۸۵۵۷۵۴

خانمها

پالتوپوست

بدون پیش قسط

میدان ۲۴ اسفند اول شاهرضا ساختمان ۳۲۲ طبقه سوم بانک صادرات شرکت خز تلفن ۶۶۵۹۶۹

اکازیون

BLACKY DRESS

«minou»

مزون مینو

شیکترین لباس های چهارفصل خود را جهت ایاء نوروز باقیمتی نازل به شیکپوشان هدیه میدهد

آدرس: خیابان روزولت روبروی دانشسرایعالی شماره ۱۵۴ طبقه دوم

تلفن ۸۳۳۸۱۱

۱-۳ آ-۱۲۹۲

حراج

مقدار زیادی لباسهای نو و دست دوم ارزان بعلت مسافرت بفروش میرسد. آدرس-آریامهر - کاج-تیرکرد چهارراه کمانگر پلاک ۸۱ طبقه آخر تلفن ۶۳۵۵۲۸

فروش استثنائی

لباسهای اروپائی زنانه و مردانه به‌مدت یکهفته فروشی ۹۳۲۸۸۴

آ-۱۲۸۹

لباسهای شب و روزکفش و کیف پالتو پوست خارجی دست اول و دوم به نفع خیریه تلفن ۶۲۴۷۲۵

۱-۲ آ-۱۲۱۴

کالسکه لباس و کفش زنانه و نوزاد خارجی نو ۸۴۲۱۵۴

آ-۱۲۱۵

دو تخته قالی کاشی ۴×۳ فروشی بلوار شماره ۳۴ - ۸۹۵۳۲۵

ا-۱۲۹۹

دوربین فیلمبرداری با ناطق و پرژکتور باناطق وپرده فروشی ۶۸۷۱۰۱

حراج

لباس زنانه خارجی بمدت یك هفته بفروش میرسد تهران پارس خیابان ۱۱۱ پلاك ۳۶

سری مبلمان و نهار - خوری و کلیه وسائل منزل امریکائی بفروش میرسد ۹۲۱۲۵۲

یکسری مبل لوئی کنزو مقداری اثاثیه علاقمندان برای اطلاع بیشتر و تعیین قیمت قبلا تماس بگیرند ۶۲۸۲۸۸

دانشجوئی که تحصیلاتش در آمریکا تمام شده حق امتیاز استفاده از اتوموبیل و لوازم منزل خودرا بفروش میرساند. تلفن ۲۸۳۴۷۰ بعد از ۶ بعد ازظهر

۱-۳ آ-۱۶۵۱

اکازیون

انواع لباسهای زنانه فرنگی و مقداری لباس مردانه بفروش میرسد خیابان سلطنت آباد گلستان ششم پلاک ۵۴

آ-۱۶۸۳

سرویس کامل اطاق خواب و نهار خوری و بوفه از بهترین چوب و مدل امریکا و یک دستگاه کامل استریو سنسویی وگرام دوال که تازه واردشده است بفروش میرسد تلفن ۲۳۳۱۸۲ از ۳ تا ۷ بعد ازظهر

آ-۱۶۶۵

یک تخته قالی ۲۵ متری، دو عدد یخچال، یکعدد گاز بافر، یکدست مبل و یکدست میز و صندلی ناهار فوری فوری فروشی تلفن ۲۹۵۴۸۲

۱-۳ آ-۱۸۳۳

بعلت مسافرت مقداری لباس آلمانی و ایتالیائی نو ودست دوم سایز ۳۶ و ۳۸ و کیفبا قیمتی نازل بفروش می رسد تلفن ۳۹۳۶۸۳

آ-۱۸۷۲

لباسهای مردانه و زنانه خارجی روز و شب و کت و پالتو پوست بفروش میرسد ۲۸۷۸۵۲

آ-۱۱۴۳

فروش باورنکردنی

لباس و کفش زنانه خارجی تلفن ۲۲۴۰۴۳

ا-۱۸۶۹

دو دست کت و شلوار سایز ۴۰ بهاره و کراوات وادکلن فروشی تلفن ۸۵۷۳۳۶

ا-۱۸۶۶

انواع لباس کفش ظروف نقره وکریستال و ملحفه و پتو خارجی نو بفروش می رسد ۲۷۰۹۰۴

۱-۳ آ-۱۸۶۳

لباس خارجی زنانه

۸۲۹۹۰۴

دکوراتور و خانم های باسلیقه

بهترین مبلهای استیل و مدرن ازایتالیا وفرانسه ووسائل تزئینی منزل موجود است تلفن ۲۸۱۴۴۱

بعلت مسافرت کلیه اثاثیه منزل و لباس‌های نو و خارجی فروشی بعدازظهر ها از ۳ الی ۷ شب میرداماد - خیابان اطلسی کوچه نازنین پلاک ۶ همکف

تا ۵۰٪ تخفیف

حراج لباسهای زنانه خارجی دست اول از ۲۵ بهمن تا ۵ اسفند ۸۲۹۹۰۴

حراج لباسهای خارجی نو و اثاث منزل دست دوم کوروش کبیر پشت پارک کوروش خیابان اذر شهر کوچه سراب شماره ۸

۱-۲ آ-۱۴۲۰

حراج لباس تا پنج شنبه لباس های خارجی دست اول ودوم و وسائل بچه از ۹ صبح الی ۶ بعد ازظهر میدان ۲۵ شهریور- روزولت-بهارشیراز جنب اداره منطقه پستی ۱۵ پلاک ۱۰ - ۸۲۵۷۹۸

ا-۱۸۶۵

مبلمان بار آلمانی

۷۵۶۰۱۶ و ۷۵۳۰۷۸

اکازیون

انواع لباسهای نو ودست دوم خارجی تا تاریخ ۱۰ اسفند از ۹ صبح تا ۶ بعدازظهر بفروش میرسد

آدرس: گیشا خیابان بیست و ششم پلاک ۱۹ طبقه همکف

۱-۲ ا-۱۸۶۷

امتیاز اتومبیل و اثاث خانه دانشجویی تلفن ۸۴۶۳۲۱

آ-۱۹۴۵

لوستر

تعدادی لوستر اپالین کریستال وبرنز وارد شده علاقمندان با تلفن ۸۵۴۱۹۶ تماس حاصل فرمایند نشانی خیابان عباس‌آباد خیابان میترا- نکیسا شماره ۹ موسسه پالپ

لباسهای شیک نو زنانه ایتالیائی وفرانسوی و آلمانی و کت پوست باقیمت مناسب روزهای ۲۳ و ۲۴ و ۲۵ بهمن ازساعت ۹ صبح بفروش می رسد خیابان تاج کوکب کوچه امید پلاک ۳۴ تلفن ۹۳۲۱۴۱

فروش دست دوم

ماشین حریر برقی (۱۲ تا ۲) ۸۲۰۸۴۳

حراج ۱۰ روزه لباس

انواع لباسهای نو و دست دوم و لباسهای عروس کیف وکفش و غیره امیر آباد از ۸ صبح تا ۵ بعدازظهر ۶۵۸۶۵۱

آ-۱۸۷۱

لباس نو دست دوم خارجی گلهای لباس و زینت- آلات خیلی ارزان بفروش میرسد فقط دوروز تلفن ۹۳۷۵۷۵

فروش اثاثیه کامل منزل باقیمت مناسب اواسط هفته از ۵ بعد از ظهر به بعد و پنجشنبه از ۹ تا ۵ تلفن ۲۹۵۴۴۸

۱-۲ آ-۱۶۱۹

لباسهای دست اول و دوم و زیور آلات به علت مسافرت فروشی ۲۴۳۱۶۵

آ-۱۶۴۹

لباس خارجی نو و دست دوم روتختی ملحفه امریکائی بعلت مسافرت بسیار ارزان فروشی- تهران نو- ۷۳۷۸۳۸

لباس زنانه ایرانی و خارجی دست دوم تمیز ارزان فروشی یک هفته از سه شنبه ۲ ببعد سایز ۳۶ الی ۴۶ تلفن ۹۳۸۹۴۸

۱-۲ آ-۱۳۰۰

مقداری وسائل آرایشی باجواز فروشی تلفن ۷۸۲۱۹۷

۱-۲ آ-۱۴۰۶

اثاث منزل فرش بخاری ومبل ونهارخوری نیاوران ۲۷۵۳۸۹

قابل توجه نوعروسان

یکدست لباس عروس بسیار شیك و یکدست لباس شب و مقداری البسه خارجی بفروش میرسد ۶۵۸۴۸۱ طبقه دوم

خرید اثاثیه

گالری فرش

شایان ۶۶۱۰۶۹ و ۶۶۶۲۳۰ خریدار قالی و قالیچه کهنه ونوکاخ ۷۹

فرش ایران نوین

فرشهای به‌قیمت رسیده شما را برای صادرات گرانتر از همه می‌خرد ۶۵۳۱۹۵

فرش امید

بهترین خریدار فرش کهنه و نو

۳۳۷۷۰۲ - ۳۴۵۶۵۵

فرش اریا

بهترین خریدار قالی و قالیچه نو و کهنه

کیقبادی ۹۷۷۶۰۰

فرش حاج علی بیگی خریدار فرش نو وکهنه ۹۶۹۲۵۹

سمساری کورش خریدار کلیه اثاثیه شما ۷۵۶۳۹۳

صادراتی

خدادی ۷۶۳۴۰۲ خریدار فرش های کهنه و نو و اعلاء شما

آ-۱۷۲۰

خرید و فروش قالی ۷۵۸۱۴۸

فروش اتومبیل

پیکان

پیکان دولوکس ۵۲ تمیز ۳۰ هزار تومان ۲۷۸۸۴۹ عصرها

آ-۱۲۹۰

اتومبیل پیکان ۵۱ دولوکس تمیز چهار حلقه لاستیک نو باباطری نو ۲۷ هزار تومان تلفن ۳۳۶۶۶۸

آ-۱۵۴۳۷

پیکان ۵۲ سفید تمیز ۳۵ هزار تومان تلفن ۹۳۰۷۳۲

آ-۱۲۹۴

پیکان دولوکس ۵۵ بسیار تمیز رنگ کاهوئی باکولر و بیمه بدنه تلفن ۱۹-۹۳۲۱۱۸

ا-۱۲۹۱

پیکان ۵۴ بسیار تمیز فروشی تلفن ۵۲۸۰۱۷

آ-۱۹۴۸

پیکان دولوکس ۵۲ رنگ آبی شیشه رنگی تلفن ۶۶۰۱۹۲

آ-۱۹۴۷

پیکان دولوکس ۵۱ دست اول تمیز ۲۹ هزار تومان تلفن ۲۹۴۲۳۴

آ-۲۹۵۱

پیکان دولوکس صفر کیلو متر شیشه رنگی نمره‌نشده بدون واسطه ۳۴۶۸۱۸

آ-۱۹۵۰

پیکان آخر ۵۳ دولوکس بسیار تمیز بفروش می رسد تلفن ۵۶۱۰۶۰

آ-۱۶۵۸

پیکان کار ۳۶ باپخش و قفل سویچ و فرمان اسپرت بارینگ اضافی یخشکن ۴۲ هزار تومان تلفن ۹۶۴۸۷۷ از ۶ تا ۷ بعد ازظهر

آ-۱۶۶۲

پیکان جوانان ۵۵ با رادیو پخش استریو یخشکن قیمت ۳۸ هزار تومان ۵۳۴۹۰۱

آ-۱۸۷۵

پیکان دولوکس ۵۱- ۲۹ هزار تومان فروشی تلفن ۶۸۷۲۳۰

ا-۱۹۵۳

ژیان

ژیان مدل ۵۳ تمیز موکت شده بارادیو پخش استریو صندلی جوانان ۱۵۰۰۰۰ تلفن ۳۳۰۷۰۶ و ۳۲۳۲۳۶

آ-۱۸۶۴

ژیان ۵۱ فروشی

۷ تا ۱۰ شب تلفن ۳۶۴۱۱۹

۱-۲ آ-۱۵۴۶۱

ژیان ۵۴ با رادیو پخش سانیو قیمت مقطوع ۱۹ هزار تومان تلفن ۶۴۸۶۹۲

مهاری مدل ۵۱ تمیز ۹ هزار تومان ۲۷۷۶۹۴

ا-۱۸۷۶

ژیان ۵۴ تهران ل ۴ تا ۱۰ بعد ازظهر تلفن ۲۷۳۵۹۵

آ-۱۲۹۱

ژیان مدل ۵۳ رنگشیری موتور وگیربکس تعمیر شده بقیمت ۱۵۰۰۰۰ ریال بفروش میرسد علاقمندان باشماره تلفن ۹۵۲۲۶۶ تماس بگیرند.

سورولت

بلیزر و جیپ امریکایی گلدن ایگل ۷۸ صفر کیلو متر مونبا وام بانکی شرکت اگزاد ۶ و ۸۳۱۸۹۵- ۸۵۵۲۶۶ شیراز

شورولت بلیزر ۷۴ کم کار کرد ۶ سیلندر دنده گیربکسی در وضعیت عالی تلفن از ساعت ۵ ببعد ۲۷۴۹۵۱

آ-۱۶۸۲

اتومبیل کامارو مدل ۷۴ در وضعیت عالی به فروش می رسد ۹۳۹۵۱۷

آ-۱۱۴۶

یکدستگاه شورولت بلر دنده اتوماتیک مدل ۷۰ با رادیو و کولر شیشه رنگی از ۹ الی ۴ بعد ازظهر ۶۵۵۱۲۰

آ-۱۱۴۲

کامارو ۷۷ دانشجوئی فرمان هیدرولیک شیشه رنگی بارادیو گمرگ شده ۹۵ هزار تومان با تخفیف تلفنهای ۲۷۲۸۸۰ و ۲۶۳۱۲۲

آ-۱۶۸۱

شورلت مالیبو ۶ سیلندر سبز متالیک ۷۶ کارکرد ۱۴ هزار فوق‌العاده تمیز فروشی تلفن ۲۷۲۱۸۹

۱-۲ ا-۱۰۴۴۱

شورلت وگا

مدل ۷۴- ۴ سیلندر با کولر دو در تمیز رنگ نخودی تلفن ۳۳۶۶۳۹ ۹ تا ۵ بعدازظهر

کامارو مدل ۷۳ کارکرد ۳۵ دنده اتوماتیک فرمان هیدرولیک بسیار تمیز با لوازم اضافی به فروش میرسد تلفن ۳۰۳۹۷۱

آ-۱۲۹۲

بی ام و

بی‌ام‌و ۲۰۰۲ مدل ۷۲ سرمه‌ای متالیک تمیز قیمت مقطوع ۴۸ هزارتومان تلفن ۳۱۵۶۹۲

آ-۱۲۸۶

ب ام و ۵۱۸ مدل ۷۸ تحویل آلمان ۲۴۵۹۸۳

بی‌ام‌و ۵۱۸ مدل ۷۸ رنگ جدید ۳۷۷۳۸۶

آ-۱۱۴۷

بی‌ام‌و ۲۰۰۲ مدل ۷۲ از ۵ الی ۷ بعد ازظهر تلفن ۷۳۴۵۲۶

آ-۱۶۵۹

اکازیون

بی‌ام‌و ۲۰۰۲ ال مدل ۱۹۷۵ قهوه‌ای متالیک در وضعیت عالی بیمه بدنه و بدهی بانکی از ۸ صبح تا ۵ - ۶۸۹۰۴۶

ا-۱۸۷۴

ب‌ام‌و ۲۰۰۲ مدل ۷۴ رنگ آبی تمیز بالوازم اضافی فروشی ۸۴۱۸۲۴

آ-۱۶۵۳ ۱-۳

فولکس

فولکس‌های استیشن - لمپینگ وانت دو کابین و غیرو ۷۹۰۵۰۸

فولکس استیشن مسقف مدل ۷۲ و ۷۱ فروشی تلفن ۷۳۹۳۰۶

ا-۱۲۹۵

فولکس واگن مدل ۵۸ بسیار تمیز فروشی ۹۲۵۴۱۹

آ-۱۶۶۱

فولکس استیشن مدل ۶۴ موتور وگیربکس نو فروشی ۹۷۵۱۹۹

ا-۱۶۵۶

بنز

کمپرسی بنز ۷۵ نو فروشی از ۱ بعدازظهر ببعد ۹۷۱۵۱۰

بنز ۱۹۰ مدل ۶۴ در وضع خیلی عالی بفروش میرسد ۵۴۱۲۴۵

ا-۱۶۵۴

بنز ۲۲۰ مدل ۷۰ فروشی ۹۷۵۱۹۹

آ-۱۶۵۵

بنز ۲۲۰ مدل ۶۹ کلیه لوازم ۷۴ تلفن ۹۷۵۱۹۹

آ-۱۶۵۷

بنز ۲۲۰ مدل ۶۹ فرمان هیدرولیک چراغها ۷۴ سقف کشویی در وضعیت بسیار عالی فروشی ۸۲۴۸۵۰

ا-۱۶۶۴

بنز ۲۰۰ مدل ۶۶ رنگ سفید تلفن ۶۴۷۰۴۳

ا-۱۹۴۶

بنز ۲۲۰ مدل ۶۵ شش سیلندر دروضع خوب ۳۰ هزارتومان تلفن ۳۱۴۷۵۳

آ-۱۹۴۴

یکدستگاه مرسدس بنز ۲۳۰ مدل ۱۹۷۷ بارادیو کاست فرمان اتوماتیک باوسائل کامل به فروش میرساند رنگ سفید از ساعت ۶ تا ۸ تلفن ۸۹۵۶۹۶

آ-۱۲۹۷ ۱-۲

پژو

یکدستگاه پژو ۵۰۴ جی‌ال مدل ۷۱ موتور تازه تعمیر سفید ۳۵۶۵۴۰

آ-۱۸۶۴

پژو ۳۰۴ مدل ۷۲ بسیار تمیز قیمت ۲۴ هزار تومان تلفن ۸۹۸۵۱۹

آ-۱۳۹۶

پژو ۵۰۴ جی ال

آخرسال ۷۱ فیروزه‌ای متالیک مقطوع ۴۰ هزار تومان تلفن ۸۲۹۷۰۵ عصرها ۵ تا ۷

آ-۱۴۲۶

پژو ۴۰۴ آلبالوئی ۷۱ احتیاج به صافکاری تلفن ۹۲۴۸۷۶

آ-۱۹۵۴

فیات

فیات ۱۲۸ مدل ۷۲ تلفن ۹۶۵۸۳۲

فیات مدل ۷۲ اس ال ۱۳۰۰ اسپرت رنگ فیلی با پخش استریو و گرمکن - عقب به علت مسافرت فوری فروشی ۲۴۵۲۴۱

داتسون

داتسون مدل ۷۶ کوپه فروشی تلفن ۸۳۴۰۳۱ داخلی ۲۳۱ وارطانیان

اپل

ماشین سواری اپل رکورد ۱۷۰۰ مدل ۶۷ فروشی ۶۵۲۵۷۸

آ-۱۲۹۳

اپل رکورد ۶۱ مرتب ۱۱ هزار تومان تلفن ۵۲۰۰۶۴

آ-۱۲۸۷

اپل رکورد ۶۹ موتور ناز تعمیر در وضع عالی بارادیو و پخش ولاستیک یخشکن فروشی-صبحها تلفن ۹۵۰۴۸۴

آ-۱۳۷۲

رنو

رنو صفر کیلو متر ۴ درب فروشی تلفن ۳۶۶۴۹۸

ا-۱۹۴۹

فورد

فورد مکوان مدل ۷۳ اتومات باکولر فرمان هیدرولیک رنگ فیروزه‌ای ۲۷۱۶۸۶ از ۴ تا ۸ شب

آ-۱۶۶۰

دوج

دوج کرنت مدل ۷۲ سفارشی فروشی تلفن ۵۵۳۷۸۰

اتومبیل گالانت مدل ۷۶ به‌رنگ نقره‌ای متالیک با کولر و ۱۳۰۰۰ کیلو متر کارکرد به علت مسافرت فورا بفروش میرسد تلفن ۸۴۵۶۶۵

تویوتا

تویوتا مدل سیلکا ۷۴ به‌فروش میرسد تلفن ۸۹۳۳۴۶

آ-۱۹۵۷

لانچیا

لانچیا مدل ۵۶ زرد رنگ بسیار تمیز کارکرد ۲۰ هزار کیلو متر به فروش میرسد تلفن ۹۷۲۴۰۰

ا-۱۶۵۶

مینی وان

مینی وان مدل ۷۱ فوق‌العاده تمیز فروشی ۱۹-۶۵۳۰۱۶ داخلی ۴۲ فرهی از ۵ر۸ الی ۵ عصر

مینی ماینر اینی چنتی ۱۳۰۰ خیلی تمیز مدل ۷۳ بدون واسطه بفروش میرسد. ازساعت ۱ الی ۴ بعدازظهر تلفن ۷۵۹۱۰۴

آریا

یکدستگاه رامبلر آمباسادور بسیار تمیز مدل ۶۶ قیمت ۲۶۵۰۰ تومان بعلت احتیاج فوری فروشی ۳۳۰۲۴۴

آ-۱۲۸۸

آریا یشمی متالیك مدل ۵۲ بسیار تمیز فروشی ۹۲۹۳۳۹

جیپ

لندرور مدل ۶۰ بسیار تمیز مقطوع ۲۵ هزار تومان تلفن ۸۹۸۰۸۴

یکدستگاه لندرور صفر کیلومتر بفروش میرسد تلفن ۲۲۸۵۴۷

آ-۱۲۹۸

(معاوضه)

یکدستگاه کامیون کمپرسی تاتا کاملا نو مدل ۷۵ نقد و اقساط ویا با اتومبیل ب‌ام‌و ۳۲۰ سواری ویا بنز ۴-۲۳۰ معاوضه می گردد باتلفن ۳۷۱۴۷۱

خرید اتومبیل

ماشین‌های تصادفی ایرانی و خارجی درجا خریداریم تلفن ۵۵۲۵۸۴

ژیان مدل ۵۵ تمیز نقدا بقیمت روز خریداریم تلفن ۷۶۵۷۸۱ و ۷۶۹۵۷۷

آ-۱۳۸۵

فروشگاههای اتومبیل

انواع لندرور دست دوم نقد و اقساط ۷۹۲۷۲۹

پیکان نقد و اقساط با وام بانکی تلفن ۶۴۱۹۵۶

انواع پیکان ۳۶ با وام بانکی ویا اقساط شرکت گزینش ۹۶۰۱۰۲-۹۲۷۴۸۴

داتسون

انواع اتومبیل های دیگر خرید و فروش معاوضه نقدو اقساط مشمول تخفیف خیابان شهناز چهارراه صفا تلفن ۷۶۷۰۶۹ - ۷۶۴۴۸۲

پیکان دولوکس - جوانان-کار استیشن رنو باوام بانکی ۳۰ ماهه تلفن ۷۵۱۸۳۰

پیکان دولوکس - جوانان - کار- استیشن رنو باوام بانکی ۳۰ ماهه تلفن ۸۵۲۷۹۳

پیکان

انواع پیکان با وام بانکی ۳۰ ماهه ۶۴۳۴۴۵

ماشین سرا

رنو و ژیان صفر کیلومتر نقد و اقساط تحویل فوری تلفن ۲۶-۶۳۱۰۲۵

پیکان

جوانان واستیشن صفر کیلو متر زیر قیمت کمپانی تحویل فوری ۷۳۷۳۶۰ - ۷۳۴۰۴۵

پیکان فروشی

جوانان واستیشن صفر کیلو متر زیر قیمت کمپانی ۷۰۱۱۶۳ و ۷۶۴۱۸۰

گالانت ولانسر

نقد و اقساط باوام بانکی ۳۰ ماهه تلفن ۶۶۵۷۵۶

گالانت ۷۷

همه رنك نقد و اقساط اتو رینك خیابان ملت تلفن ۳۰۴۴۸۱

دوج گالانت دوج لانسر وانت واستیشن کلت

نقد و اقساط بابهره بانکی نمایشگاه اتومبیل پرویز کوروش کبیر نبش شهناز ۵ تلفن ۷۵۳۹۵۸ و ۷۵۵۰۸۴

فیات

۱۲۵ کلاسیك

محکم با دوام شیك

۵۳۹۲۳۲

گلپایگانی

مرکز خرید و فروش

اتوبوس و مینی بوس

سیمتری سه‌راه مختاری

۵۲۷۹۰۰

۵۳۶۳۰۱

۵۲۳۱۲۵

۵۳۹۳۲۰

تویوتا

انواع تویوتا باقیمت استثنائی نقدو اقساط آماده تهران نو ایستگاه قاسم اباد نمایندگی مجاز ۱۶ ۷۶۷۲۲۲، ۷۳۸۰۷۸، ۷۶۸۲۲۲

نمایندگی فروش شماره ۲

تویوتا

کارینا کرونا وانت اماده تحویل باوام بانکی تلفن ۷۵۹۴۷۰

تویوتا ۷۸

کرونا - کارینا - وانت نقد و اقساط آماده تحویل ۳۱۴۵۷۱

تویوتا ۷۸

کارینا و کرونا نقد و اقساط با وام بانکی ۶۶۵۷۵۶

تویوتا ۷۸

کرونا و کارینا نقد و اقساط تحویل فوری ۲۲۸۹۷۱

داتسون

نقد و اقساط

نمایشگاه نخل طلا سیمتری نارمک ۷۹۳۰۳۸ و ۷۹۱۶۱۲

داتسون

نقد و اقساط

خیابان پهلوی ایستگاه محمودیه پاك پیکر تلفن ۹ و ۸ و ۲۹۱۹۰۱

داتسون

نقد و اقساط

در ۵ مدل ووانت نیروی هوائی تلفن های ۷۹۴۴۲۸ و ۷۹۲۸۴۲

داتسون

نقد و اقساط

خیابان جیحون تلفن ۹۵۰۸۷۹

داتسون

مشمول تخفیف در ۴ مدل سه راه تهران ویلا ۹۷۴۴۵۳

داتسون

وانت و سواری

در ۷ مدل نقد و اقساط با فروشگاه لوازم یدکی انتهای شاه- میدان محمد رضا شاه تلفن ۹۲۶۱۵۹ - ۹۲۳۲۷۱

از نما تا داخل ساختمان

یا

گرانیولیت-مپلکسین-جی ام شش

مستحکم-مقاوم-در انواع رنگها

۸۹۷۴۹۵ - ۸۹۹۳۶۸

نمایندگی اتومبیل داتسون

بیرجندی ۹۵۰۸۷۵ و ۹۵۰۸۷۹

داتسون

نقد و اقساط

خیابان قدیم شمیران تلفن ۲۶۶۴۰۱ و ۲۶۴۳۷۰ و ۲۶۲۱۷۰

کرایه اتومبیل

تراول تاکسی

عباس‌آباد

بااتومبیلهای تشریفاتی باراننده و بی راننده شبانه روز در خدمت شماست. تلفنهای ۸۵۴۴۳۱ و ۸۵۴۴۲۹ ۸۴۸۴۵۱ و ۸۵۷۸۷۱

تکنو ترافیك تاکسی

سرویس شبانه روزی ۲۳۲۰۴۷- ۲۳۵۷۸۰

میهن توریست تاکسی

شبانه روزی امیرآباد ۶۳۴۵۱۸ و ۶۳۴۷۱۹

جیپ و لندرور تلفن ۵۳۹۸۲۹

اتو تهران سرویس شهری مینی‌بوس- اتوبوس تلفن ۵۱-۳۵۹۴۵۰

بارکش

شوش بار

حمل بار و اثاثیه منزل با بسته بندی در شهر و شهرستان

۳۶۱۱۱۱

۳۶۱۱۱۲

۳۶۱۱۱۳

۳۶۱۱۱۴

جرثقیل کرایه

جرثقیل جاسب

۵۲۷۸۱۸-۵۲۵۷۶۳

جرثقیل و تریلی شبانه روزی ناصر

از ۳ تن تا ۳۵ تن در تمام شبانه روز آماده بکار میباشد

۹۷۹۴۰۲-۹۷۱۳۴۹

PETTIBONE

جرثقیل ۷۵ تنی

پتی بن

آماده برای اجاره

شرکت جرثقیل

آیزنهاور مقابل وزارت کار ۹۵۱۸۴۶ - ۹۵۷۷۱۹

جرثقیل بلوار

۳۴۲۵۶۳-۳۴۶۱۱۱

ماشین آلات

یکدستگاه میل لنك لاندیس فروشی تلفن ۹۵۷۵۴۰

اجاره انواع بیل میکانیکی ۸۲۷۲۵۷

یکدستگاه ماشین تزریق پلاستیک ۴۰ گرمی فول اتوماتیک به فروش میرسد تلفن ۷۹۰۸۵۶

آنتن تلویزیون

نصب انتن مخصوص رنگی و سیاه و سفید فوری تلفن ۳۴۱۲۹۸

نصب آنتن رنگی ویزی آلمانی تلفن ۵۵۳۷۸۰

تعمیر تلویزیون

تعمیر فوری تلویزیون رنگی و سیاه و سفید در منزل نصب آنتن رنگی ۸۲۸۳۴۷

تعمیر انواع تلویزیون و وسائل الکترونیکی در محل تحت نظر مهندس الکترونیک ۶۳۱۱۲۰

تعمیر تلویزیون گروندیك شاوب لورنس رنگی و سیاه و سفید و نصب آنتن رنگی فوری ۷۸۳۴۳۹

مرکز تعمیر و سرویس فوری در منازل

فیلیپس بلموند

آرتی آی شاوب لورنس

گروندیك رنگی

نصب آنتن رنگی و معمولی فوری

۳۴۸۴۲۹

تلویزیون شما فوری در منزل تعمیر میشود ۲۷۴۷۷۰

تزئینات و دکوراسیون

شرکت بخارست موکت و کاغذ دیواری در اسرع وقت ۶۲۶۶۴۱

فقط با یك تلفن

موکت کاغذ دیواری نقاشی ساختمان شرکت ۳۱۷ تلفن ۳۱۷۴۱۵

۱-۸ آ-۱۳۵۶

اس- بی- جی S-B-G

موکت -کاغذ دیواری، کف پوش -نقاشی ساختمان ۵۹۰۰۲۸

موکت نمدی بلژیکی با نصب متری ۲۲ تومان تلفن ۷۹۷۴۹۰

گلخانه، سقف حیاط خلوت سایبان اتومبیل ۸۵۷۶۱۵ ناطقی

خدمات تزئینی قزلباش

نصب فوری کاغذ دیواری- موکت- کفپوش - اکوستیک ۳۱۸۰۷۳

نقد واقساط

فقط با یك تلفن

میتوانید در اسرع وقت منزل و محل کارتان راتزئین نمائید

۳۱۴۸۳۹

نقاشی پرده کرکره کاغذ موکت تلفن ۶۶۸۹۵۰

درکشوئی و پارتیشن پلی فا ۹۵۵۹۳۲

با ۳ تومان

کاغذ موکت پرسیانا کفپوش نقاشی

تزئینات بیتا ۵۲۶۶۳۳

تزئینات تهران دکور پرده کرکره تلفن ۹۵۵۶۸۷

نقاشی ساختمان

کاغذ دیواری موکت خیلی فوری تلفن ۷۳۸۵۵۳

کاغذ دیواری و موکت خارجی، سیرنك ۶۶۵۲۹۲

تزئینات و نقاشی ساختمان در اسرع وقت

۹۳۹۷۷۱

انواع کاغذدیواری پرده کرکره، موکت را در اسرع وقت نقد واقساط طولانی ازشرکت کالیران بخواهید. تلفن ۳۱۰۷۷۲ سفارش تلفنی پذیرفته میشود.

نقاشی ساختمان

نصب کاغذ دیواری موکت فوری ۸۵۷۵۴۹

۱-۱۰ ا-۱۵۳۴

تزئین فوری فوری پرده کرکره کاغذدیواری موکت کفپوش سقف - پوش پرسیانا ۵۵۲۹۶۸

تزئینات روشنك انواع کاغذ دیواری، موکت پرده کرکره به قیمت تجارتی و نصب فوری ۹۲۵۴۱۹

تعمیرات کرکره ۹۶۵۴۴۶

فروش فوق‌العاده

کاغذ دیواری با ۲۵ درصد تخفیف موکت آلمانی متری ۱۶۵ ریال پرسیانا، آکوستیك، کفپوش، پوستر، نقاشی.

۶۵۴۶۸۷

فقط بایك تلفن

انواع کاغذدیواری موکت پرده کرکره کفپوش نقاشی ساختمان انتخاب با شما نصب فوری با ما شرکت تزئیناتی رادیکو تلفن ۳۷۴۳۳۱

برای ساختمان شما

تعمیرات ساختمان با مصالح تلفن ۳۵۴۵۴۴

نقاشی ساختمان تلفن ۳۵۴۵۴۴

اسفالت فوری

۹۸۰۵۳۸

نصب داربست فلزی ۷۳۰۳۶۲

فروش و نصب داربست ۸۵۶۲۵۴

تعمیرات ساختمان کلی و جزئی ۹۳۴۲۸۳

آ-۱۴۰۴

اسفالت و نقاشی فوری تلفن ۹۳۴۲۸۳

آ-۱۴۰۲

کاشی ایتالیائی درجه یك

در طرحهای مختلف با نازلترین قیمت - کلی و جزئی

آماده تحویل

تلفن ۹۲۳۷۰۷ - ۹۲۴۷۲۴

کاشی

ایرانی وخارجی ۸۹۶۵۷۹

مقاطعه کاری ساختمان

از تهیه جواز نقشه و تامین مصالح تاتحویل شرکت ساتردی

۷۵۳۳۹۰

انجام همه گونه کارهای آهنگری، نرده سازی، راه پله، درب و پنجره اسکلت فلزی جزئی و کلی در اسرع وقت ۵۳۶۶۰۰

آ-۱۶۲۱

آسفالت، نقاشی، پارکت مقاطعه کاری مرغوب ۸۹۵۷۳۲

بهترین لوازم بهداشتی حمام

از بهترین سازنده های اروپا تلفن ۳۰۴۲۷۱ - ۳۱۱۱۸۷ - ۳۱۵۷۶۳

آسفالتکاری

۷۹۳۴۵۶

سیمان وارداتی بقیمت تجارتی تلفن ۵۶۳۹۵۷

آسفالت کاری

۷۶۹۵۲۶

نیازمندیهای اطلاعات

تلفنهای: ۳۱۱۲۲۷-۳۱۲۴۱۳

نیازمندیهای اطلاعات تلفنی آگهی میپذیرد

آسفالت

قیرگونی و محوطه تلفن ۷۹۳۴۵۶

بیجو رولپلاک سنگ های‌نمای ساختمان ۲۷۶۸۶۱

اف. اف و سیم‌کشی ساختمان خیلی فوری

۸۹۹۹۵۸

نقاشی ساختمان مدرن فوری تلفن ۷۳۲۱۵۹

قیرو گونی واسفالت باتضمین ۷۳۸۴۵۵ـ۷۳۰۱۰۸ آ-۱۸۵۹

ایزولاسیون پشت بام یا ایزوگام ۶۳۶۰۱۴

بوسیله آباد محمدرضاخان شماره ۱۳۰ شرکت ساختمانی بام پاد

سیمان‌کاری ونماسازی در اسرع وقت تلفن ۸۵۶۲۵۴

داربست‌فردوس نصب‌فوری ۷۳۴۲۱۸

ایزولاسیون پشت‌بام با مواد جدید آسفالت راه و محوطه وکلیه تعمیر و تعمیرات ساختمان‌در اسرع وقت با تضمین مدت ۸۵۴۸۲۵ و ۳۳۶۵۷۵ آ-۱۸۷۳

دارست فلزی نصب فوری

گرایه‌وفروشی

تلفن: ۳۵۷۶۱۸ نورماسنج

نقاشی ساختمان‌همه‌رقم فوری تلفن ۷۳۲۱۵۹

داربست پلیت

نصب فوری داربست فلزی تلفن ۷۳۶۰۱۹

رابیتز

فروش ونصب سقفهای کاذب

۷۶۱۲۸۰
۷۶۱۲۸۱

نقاشی‌مدرن‌ساختمان ۸۴۸۰۹۹

سیمان

تلفن ۸۲۷۹۳۱

انواع پشم شیشه ایرانی تحویل فوری ۶۲۶۰۱۴

نقاشی ساختمان شرکت رادیکو ۳۷۴۳۳۱

تهران ایزولاسیون

یك‌نام مطمئن‌برای عایق کاری

بامهای شما تلفن ۲۳۷۶۸۵ ۲۳۰۳۰۴

پاکتان

انجام کلیه خدمات ساختمان ۸۲۴۵۸۱

انواع سفال

آجر فشاری ،نما، بلوک بقیمت رسمی ، تحویل فوری تلفن ۶۶۹۵۶۶ و ۶۶۶۷۶۲

تولید و نصب سنگهای ساختمان و تعمیر ساختمان‌در اسرع وقت ۹۵۸۴۶۹

آسفالت

قیرگونی و محوطه زیر نظر مهندسین فن‌ـتلفن ۹۲۲۳۱۴ ـ قربانی

پیمانکاری

۹۶۹۹۱۳

نقاشی ساختمان

تلفن ۹۲۶۳۳۶

معلم‌بلاسنگ ۶۴۶۱۳۶

خشکشوئی مبل وفرش

خشکشوئی ایران‌نایس موکت فرش مبل تشک‌اتومبیل

۲۲۷۲۸۵

توبی کلین

خشکشوئی‌موکت‌متری ۴۰ریال مبل یکدست ۵۰ تومان‌به‌انضمام خشکشوئی فرش ، پرده ،کف پوش، پارکت و تشک اتومبیل ونظافت کلیه ساختمان زیرنظر متخصص فن در محل فوری تلفن

۷۵۸۹۶۰

تعویض رویه مبل ۶۶۰۰۲۸ و ۶۶۲۸۹۷

خشکشوئی موکت

مبل۷۸۱۷۱۳شبانه‌روزی

قالیشوئی‌روشن تحویل فوری ـ۵۹۳۲۸۳

شرکت فورهاش

نظافت کلی ساختمان و خشکشوئی‌مبل موکت فرش و پرده ۷۵۶۵۵۸

بلون ادعا

ناتالی اکسپرس خشکشوئی موکت مبل فرش پرده ونظافت کلی ساختمان ۸۳۲۲۳۲ و ۸۳۷۹۰۲

قالیشوئی و رفوگری شمسائی ۳۹۳۴۶۴

کلین سرویس پاکزا خشکشوئی فرش مبل موکت وکلیه کفپوش ها با آخرین تکنیک تمیزتر و ارزانتر تلفن ۸۵۲۹۹۵

موسسه ایران کلینز

خشکشوئی‌موکت‌مبل موزائیک کفشوئی مکالئوم تزئینات و نظافت کلی ساختمان تلفن ۸۴۳۷۴۹

قالیشوئی اخوان

تلفن ۵۹۵۳۹

تلفن جدید

قالیشوئی پارس

۵۵۳۷۲۰

آ-۱۷۷۴

بهمن سرویس

بزرگترین خشکشوئی . مبلمان فرش موکت‌پرده و تعمیر پرده کرکره

تلفن ۸۵۶۵۱۰

قالیشوئی شربت‌اوغلی شستشو بااصول‌مذهبی ۹۳۶۱۸۹ ـ ۶۲۶۱۴۶

قالیشوئی بیوك

بسرپرستی‌داریوش رفوگری‌و رنگ برداری‌پذیرفته می شود تلفن ۵۵۱۳۶۰ و ۹۷۷۱۱۸ آ-۱۶۶۱

کارخانه قالیشوئی زمرد ۹۲۱۷۷۴

دوراکلین سرویس آمریکا

خشکشوئی‌مبلمان ، موکت ، فرش ، وشستشو آموبیل ورخت ، مطابق با آخرین تکنیک متداول در آمریکا

گرمخانه تلفن‌ها ۸۴۸۳۹۶ ـ ۸۴۸۳۹۵

کلین سرویس دیاکو

خشکشوئی موکت فرش مبلمان فرش موکت‌پرده و تعمیر پرده کرکره

تلفن ۸۵۶۵۱۰

قالیشوئی شربت‌اوغلی شستشو بااصول‌مذهبی ۹۳۶۱۸۹ ـ ۶۲۶۱۴۶

قالیشوئی بیوك

بسرپرستی‌داریوش رفوگری‌و رنگ برداری‌پذیرفته می شود تلفن ۵۵۱۳۶۰ و ۹۷۷۱۱۸ آ-۱۶۶۱

کارخانه قالیشوئی زمرد ۹۲۱۷۷۴

تعمیر و سرویس شوفاژ

شوفاژ

سرویس تعمیر و نصب

۳۰۰تومان

۷۵۲۳۵۶

سرویس،تعمیر و نصب‌شوفاژ در اسرع وقت ۹۵۲۶۴۹

تمام نقاط تهران

نصب و سرویس شوفاژ و لوازم‌بهداشتی لوله‌کشی‌سرد وگرم وفاضلاب

۳۶۰۲۰۹
۳۶۰۶۹۶

راهنمای سرویس ایران در سراسر کشور ۹۶۲۰۴۵ از ساعت ۸ صبح تا ۱ و ۲ بعدازظهر

نصب شوفاژ ، تهویه مطبوع، برق، گاز فوری بطور نقد و اقساط درتهران و شهرستانها

۶۸۲۳۶۴

سولار شوفاژ

نصب ـ سرویس ـ تعمیرات نگهداری تلفن ۸۴۵۳۹۸

موسسه فنی شهاب

نصب و سرویس انواع لباسشوئی و ظرفشوئی تلفن ۵۲۰۵۶۳ و ۵۶۰۲۷۵ آ-۱۷۳۷ ۱ـ۲۰

سرویس‌ونصب‌و تعمیرشوفاژ هومه شمیرانات

۲۶۲۶۹۸

نصب‌و لوله‌کشی‌شوفاژ تهویه ـ ابرسانی ـ گاز شرکت تاوسا ۷۹۴۶۹۴

شرکت مهندسی رئومور

برق، گاز و نصب و نگهداری شوفاژ ۹۲۴۷۱۱

شرکت هیت‌استیل نصب ، نگهداری ، تعمیرات شوفاژ بطور شبانه روزی ناسیسات شهرستان پذیرفته می شود ۹۳۵۷۶۱

نصب و نگهداری فوری شوفاژ ،تهویه ، برق ، ۸۹۴۱۵۱ و ۸۹۱۷۴۸

سرویس و نگهداری شوفاژ ۶۵۹۱۴۹

نصب سرویس و نگهداری شوفاژ تلفن ۳۰۵۴۱۶

نصب‌شوفاژ و تهویه مطبوع و آب رسانی شرکت مکرول ۸۲۲۷۸۸

سرویس شوفاژ ،نصب ونگهداری تلفن ۶۵۳۰۵۱

شبانه روزی

سرویس شوفاژ بانازل ترین قیمت تلفن ۸۴۹۴۲۷

تعمیر بخاری آبگرمکن

سرویس بخاری و ابگرمکن ۶۴۷۷۹۹

سرویس بخاری و آبگرمکن فوری۷۶۶۷۳۳

موسسه فنی ۱۱۲ سرویس بخاری‌ویخچال و آبگرمکن نفتی‌و گازی ۹۶۴۱۹۱

حتی ایام‌تعطیل تعمیر و سرویس آبگرمکن ، بخاری فوری ۶۶۱۵۹۶

تعمیر یخچال

تعمیر یخچال‌فریزر سیدحسین ۲۴۲۴۳۸

تعمیر یخچال

خیلی فوری ۶۶۰۸۵۷

نصب وتعمیر یخچال سردخانه و یخ سازی خیلی فوری ۳۰۵۴۵۳

لوله کشی گاز

لوله کشی گاز طبق استاندار و تائید شرکت ملی گاز شرکت‌رفیکان ۲۲۹۸۵۶

لوله کشی گاز

شرکت ایران‌باخار باتائید شرکت ملی گاز تهویه ـ شوفاژ ـ برق ۸۴۲۸۵۴ ـ ۸۴۸۴۲۱ آ-۱۴۱۸ ۱ـ۲

لوله بازکنی

خدمات شهری پارس

تشخیص‌ترکیدگی لوله‌بادستگاه الکترونیکی، لوله‌بازکنی فوری

۸۵۱۶۲۹

لوله بازکنی وترکیدگی لوله تلفن ۸۵۳۸۹۴

تمام نقاط تهران

تخلیه چاه

لوله‌بازکنی

۳۶۰۲۰۹
۳۶۰۶۹۶

لوله‌بازکنی و ترکیدگی ۹۲۵۸۶۴

تشخیص

ترکیدگی‌لوله

بادستگاه مجهز امریکائی و ترمیم بلافاصله تلفن ۹۳۹۴۲۹ آ-۱۴۰۴ ۱ـ۱۰

تشخیص ترکیدگی لوله بادستگاه الکترونیک و ترمیم و لوله بازکنی فوری

۹۳۵۸۹۵

لوله‌بازکنی و تشخیص ترکیدگی شمیران ۲۶۳۵۴۶

تشخیص ترکیدگی لوله و لوله بازکنی شبانه روزی فوری

۳۶۲۶۰۹

تشخیص ترکیدگی با دستگاه الکترونیک و ترمیم ۹۲۶۱۵۶

لوله بازکنی فوری ۶۶۸۱۵۹

تخلیه چاه

تخلیه چاه فوری ۹۳۰۴۷۳

ارزانترین تخلیه تراش چاه ولوله بازکنی تلفن ۶۴۸۵۵۲

تخلیه چاه

۹۲۰۱۷۵ و ۶۵۹۰۴۷

تخلیه چاه متری ۱۵۰ ریال تلفن ۵۲۱۶۷۶ ـ ۶۴۳۰۲۷ مهتاب

تخلیه چاه ولوله‌بازکنی

۹۲۱۳۶۱

تخلیه چاه و لوله‌بازکنی

۷۶۶۷۳۳

تخلیه چاه و انباری ۲۶۳۵۴۶

تخلیه چاه فوری ۹۳۸۷۳۶

تخلیه چاه فوری تلفن ۳۵۴۵۴۴

تخلیه چاه قائم‌آباد سپتیک تانکر و فیبرسپتیک با دستگاه موتوری شرکت ایران شوفتر تلفن ۸۲۹۵۵۶ ـ ۸۳۰۷۲۳

تخلیه‌چاه

۶۶۸۱۵۹

تخلیه چاه و انبار

۲۷۳۰۳۱

شرکت‌فنی آبشارتخلیه و حفر چاه با پمپ های مخصوص لجن‌کش ۶۸۷۹۲۸

تخلیه‌چاه

۳۴۴۶۲۷

آگهیهای متفرقه

BW

پارکت

فرش چوبی BW ایران مخصوص ساختمان شماجلوه خاصی می بخشد . روی پارکت آتش سیگار ، جوهر، اسید و سایر مواد شیمیائی اثر ندارد.

MISCHLER

میشلر

سرماگرما و نور از کرکره چوبی میشلر عبور نمیکند . پرده چوبی میشلر درعین زیبائی دد مقابل سرقت مقاوم بوده وبصورت حفاظ قفل خواهد شد .

شرکت ساختمانهای کشوری

نمایشگاه پارکت وپرده کرکره میشلر خیابان شاهرضا کوچه فتوحی تلفن های ۸۲۴۸۷۰ـ۸۲۴۳۰۷ ـ ۸۲۹۵۹۶ـ۸۲۹۳۹۰

باطری خارجی وارد شد

مرکز پخش: کلی وجزئی ۹۲۳۷۰۷ ـ ۹۲۴۷۲۴

مولد برق های بنزین کرایه

تلفن های: ۳۵۵۵۶۴

نورماسنج: ۳۵۵۵۶۵

چراغ

برای پارک و چمن ۸۹۶۵۷۹

مشاور حقوقی

و وکیل شما در کلیه امور ۴٫۵ الی ۷٫۵ بعداز ظهر تلفن ۶۶۶۵۷۴

دارالترجمه حسن‌پور

کلیه امور ترجمه و اوراق رسمی و غیر رسمی شما را در اسرع وقت انجام می دهد شاه جهار راه امیر اکرم تلفن ۶۶۶۱۹۳

گمشده

مدارک‌مربوط به موتور یامها بشماره ۷۲۹و شماره شهربانی ۴۹۷۵ بنام علی محمد نژاد به تاریخ ۱۰ر۱۱ر۳۶ مفقودگردیده از یابنده خواهشمند است ۳۱۰۸۸تماس بگیرند والا از درجه اعتبار ساقط است.

آ-۱۵۱۶۳

چک شماره ۷۷۷۴۰۲ بانک بازرگانی شعبه حاجب الدوله از حساب جاری ۶۴۲ بمبلغ یکصدهزارریال مفقود گردیده و از درجه اعتبار ساقط است.

محمد تبریزچیان

آ-۱۵۴۶۳

یک کیف حاوی ۲۱ فقره چک بانک بازرگانی و ۱۸۸ فقره سفته‌و صولی‌توسط تحصیلدار مفقود شده خواهشمند است یابنده با تلفن ۲۸ر۵۰۳۲۷و یایکی از شعبات بانک مربوطه اطلاع دهد.

برزگر

۱۵۴۵۷ـ۱

سفته مفقود شده

بدینوسیله اعلام میگردد که ۵برگ سفته هر یک بمبلغ ۲۰۰ هزار ریال سفیدامضاء متعهدعباس آقاطاهر (عباس‌طاهری) مفقود گردیده از درجه اعتبار ساقط است‌از یابنده تقاضا میشود به تلفن۵۴۳۲۳۲ اطلاع‌دهد

پروانه کار شماره ۳۷۷۴ر۳۰۷۸ آقای فیلیپ لاپرتوزا تبعه آمریکا که در شرکت سهامی فنی وساختمانی چکش مشغول به کار است درحوالی خردمند شمالی‌گم‌شده‌خواهشمند است یابندگان به‌شماره تلالفن های ـ ۸۳۲۰۵۶ ـ۸ تماس حاصل و مژدگانی خود را دریافت و درغیراین صورت از درجه اعتبار ساقط است .

پاسپورت شماره ۹۲۹۵۲۰ مطلق به این جانب محمدرضا عارف فرزند پاشاگل تبعه افغانستان مفقود گردیده ازیابنده تقاضا دارم پاسپورت را به‌سفارت افغانستان تحویل نماید.

آپارتمان فروشی

آپارتمان لوکس مهندسی ساز یکدو دواطاق خوابه درگیشا ۶۳۵۰۷۶

در داودیه طبقه اول دارای ۴اطاق خواب ۱۳۰ مترفضای مفید یاپارکینگ با شوفاژ آب برق قیمت ۶۲۰ هزار تومان ۸۵۳۷۳۶ آ-۱۷۲۵ ۱ـ۶

آپارتمان فروشی

آپارتمان‌مهندسی‌سازتك واحدی ۳ اطاق خوابه هال و سالن سرویس کامل شوفاژ آسانسور پارکینگ۲ نبش‌درخیابان کاخ بفروش میرسد تلفن ۶۶۵۳۳۲

میرداماد رازانی‌شمالی‌آپارتمان ۴اطاق خوابه دارای شوفاژ پارکینگ استخر مشترک۲ حمام و ۲ هال هرکدام ۳۱۰ مترینا بقیمت متری ۵۰۰۰ تومان ۸۵۳۷۳۶ و ۸۴۷۹۸۲ آ-۱۴۳۱

اکازیون

اپارتمان دو اطاق خوابه در فرح شمالی ۴۹۰ هزار تومان ۸۴۱۲۱۵ آ-۱۹۰۳ ۱ـ۵

فقط یك‌دستگاه دیگر آپارتمان لوکس ۳ اطاق خوابه اطراف میدان‌ونك درسطح‌وموقعیت بسیار عالی ومهندسی ساز با انباری و پارکینگ ـ اختصاصی تلفن ۲۹۲۲۰۶ ـ۲۹۵۳۵۱

ساختمان پزشکان تخت جمشید غربی منطقه تجاری‌ومسکونی‌آپارتمان های لوکس ضد زلزله‌با فن‌کوئل و آسانسور و پارکینك برای مطب ـ محل کار ـسکونت‌جهت فروش آماده میباشد از ۹ صبح الی ۱۹ تلفن ۹۲۹۵۶۵

اکازیون

آپارتمان ۱۱۰ متر۱۳طاق هال انباری پارکینك۱۵۰ متر فضای سبز خیابان اول نیروی هوائی‌خیابان ۲۹ر۱ جنب‌بانك‌صادرات ۲۳۷۵۱۵ فروشی تلفن

با وام بانکی

خیابان‌پهلوی جنوب‌تئاتر شهر۱۲ دستگاه‌آپارتمان ۱و ۲ اتاق خوابه با پارکینك جهت فروش یا اجاره یکجا عصرها

۶۴۰۳۳۴

۹ دستگاه آپارتمان یك اطاقه در دشت نارمك باآب وبرق و شوفاژ روشن‌یکجا یا جداگانه به فروش می‌رسد تلفن ۸۴۰۶۷۲

۴ دستگاه آپارتمان نصف نقد بقیه ۳۶ قسط تلفن ۵۶۳۹۶۷ آ-۱۸۲۳ ۱ـ

چند دستگاه آپارتمان فروشی دربهترین نقطه عباس آباد ۸۴۳۲۳۷ آ-۱۸۲۱ ۱ـ

آپارتمان از ۳۰۰ هزار تومان ببالا از چهار راه قصر تا شمیرانات تلفن ۲۲۸۹۷۱تفکری آ-۱۸۳۰

خیابان وزراء

چند دستگاه اپارتمان ۳ اطاق خوابه با شوفاژ و آسانسور وکف موکت از قرار هر متر بنای مفید۶۰۰۰ تومان بفروش میرسد تلفن

۹۳۳۹۷۶ و ۹۲۸۰۸۲

یکدستگاه آپارتمان

۵اطاقی واقع درخیابان‌جمشید آباد شمالی نو ساز دارای شوفاژو اسانسور و پارکینگ ۱۵۰ متر بنای مفید بقیمت ۷۵۰ هزارتومان‌بفروش میرسد تلفن های ۹۲۸۰۸۲ و ۹۳۳۹۷۶

ایارتمان فروشی شمال شهر ۹۲۸۰۸۲

جمشیدآباد شمالی نرسیده‌به‌بلوارآپارتمان تك واحدی

دو دستگاه اپارتمان مناسب برای محل کار و مسکونت دارای۵اطاقی و ۱۹۰ متر بنای مفیددر طبقه دوم و سوم۶۵۰ هزار تومان فروشی تلفن ۹۳۳۹۷۶ و ۹۲۸۰۸۲ آ-۱۷۴۸ ۱ـ۳

آپارتمان

۳و ۴ و ۵ اطاقه باقیمت مناسب نقد و اقساط تلفن ۷۹۴۶۵۴

آپارتمان های لوکس فروشی درجردن

در بهترین نقطه جردن ۱پارتمان های ۳ اطاق خوابه باسالن‌بهارخوری گچ بری شده بافن‌کوئل آسانسور و تمامی سرویس ها فرنگی با فیش تلفن و پارکینك اختصاصی آنتن مرکزی و اطاق مستخدم با ـ سرویس جهت‌ساختمان تلفن ۸۲۹۶۷۷ و ۸۳۹۵۷۷

فقط ۳ دستگاه از آپارتمان های دو اطاق خوابه‌خیابان وزراء‌کوچه سوم با آب و برق و شوفاژ وآسانسور باقیست وبطورجداگانه یا یکجا بفروش می‌رسد ۸۴۰۶۷۲

قابل توجه پزشکان محترم اپارتمان‌جهت‌مطب تخت‌طاوس کوه نور تلفن ۶۵۰۷۳۴ آ-۱۲۵۱

خرید ـ فروش ـاجاره آپارتمان . ویلا در تمام نقاط‌آپارتمانهای‌مسکونی تجاری ـ در جردن ـ بخارست ـ سلطنت‌آباد ـ تخت جمشید ـ میر ـ داماد ـ با وام بانکی دهساله موجود است . تلفن ۲۲۸۱۲۸ ازساعت ۹ صبح تا ۱ بعدازظهرو ۴ تا ۸ بعدازظهر

آپارتمان تهران‌پارس نقد و اقساط۷۸۱۹۱۸

در جمشیدآباد شمالی

۴دستگاه اپارتمان تك واحدی هریک بمساحت ۱۱۰ مترینای مفید باپارکینگو شوفاژنوساز متر مربعی ۵۰۰۰ تومان بنای مفید بفروش میرسد تلفن‌های ۹۳۳۹۷۶ و ۹۲۸۰۸۲

اکازیون

آپارتمانهای ۱ و ۲ و ۳ و ۴ اطاق خوابه در امیر آباد و یوسف آباد فروشی تلفن ۶۵۲۸۸۷ آ-۱۸۷۱ ۱ـ۱۰

فروش اپارتمان لوکس در ونك

۲ اطاق خوابه سالن ناهار خوری‌با آسانسور فن کوئل انبارپاپارکینگ استخر مشترک کف پارکت و موکت احضار سرایدار سیستم صوتی و آنتن تلویزیونی فروشی نصف نقد و بقیه اقساط

۸۴۷۹۸۲ ـ ۸۵۳۷۳۶ آ-۱۵۲۰

آپارتمان و مغازه‌فروشی خیابان آریامهر تلفن ۶۵۵۸۵۶

بلوار پهلوی میدان محسنی آپارتمان۲اطاق خوابه ۹۰ متر باپارکینگ اختصاصی تلفن مستقل مبلمان کامل لوستر کاغذ دیواری موکت پرده فن‌کوئل‌شوفاژروشن یخچال‌ـ لباسشوئی اجاق گاز مبله با کلیه لوازم زندگی تلفن ۹۶۲۱۹۸برای۳تا۷ بعد ازظهر تماس بگیرید.

آ-۱۲۰۲ ۱ـ۲

خیابان آریامهر نزدیك خیابان پهلوی

چند دستگاه آپارتمان ۴ اطاق خوابه باشوفاژ و پارکینگ و اسانسور نوساز از قرار هر متربنای مفید ۵۵۰۰ تومان به فروش میرسد

تلفن

۹۳۳۹۷۶ و ۹۲۸۰۸۲

تهران‌نو دو اطاق خوابه نصف نقد بقیه ۵ ساله

تلفن ۷۹۴۸۶۹

آپارتمان‌لوکس یک اطاق‌خوابه ۷۰ متر موکت‌شوفاژ روشن پارکینگ کولر کمد گازر فیش ۲ساله گیشا خیابان‌سیزده‌شماره ۲۴ تلفن ۹۳۴۲۶۹

آ-۱۸۷۱ ۱ـ۲

آپارتمان ۲ اطاق خوابه‌بسیار لوکس باشوفاژ و گازروشن وپارکینگ واقع در امیرآباد شمالی روبروی‌پارک فرح با ۲۵۰ هزار تومان وام بانکی بیو اسطه ۶۰۰ هزار تومان‌تلفن ۶۳۳۶۵۰

آ-۱۶۲۲

آپارتمان کوچک و مجهز فروشی فیشر آباد نرسیده به کریمخان‌منطقه تجارتی‌مسکونی ۴تا۷ بعد ازظهر تلفن۸۵۷۸۹۷

آ-۱۶۱۸

عباس آبادمهناز

آپارتمان ۲ اطاق خوابه باکلیه تجهیزات‌فروشی تلفن ۸۵۳۸۰۷

آپارتمان‌فروشی‌درشمال شهر متری ۴۰۰۰ تومان ببالا تلفن ۸۴۴۵۰۸

خیابان‌فرح

آپارتمان طبقه اول با ۳ اطاق خواب و حیاط مشجر شخصی سازانباری‌و پارکینگ‌اختصاصی و اطاق مخصوص مستخدم فروشی تلفن ۸۵۳۸۰۷

آ-۱۲۶۰ ۱ـ۳

یوسف آباد و امیرآباد آپارتمان های لوکس و ارزان فروشی ۶۲۲۳۸۰ و۶۲۲۱۸۲

گیشا آپارتمان مهندسی ساز با تلفن فروشی تلفن ۶۵۰۷۳۴

آ-۱۲۵۲

دو دستگاه آپارتمان ۳ اطاقه کاملاتو ساز در خیابان امیرکبیر کوچه امین دربار ماشین رو از ساعت ۸ تا۴ بعد ازظهر تلفن ۳۱۷۳۰۹

آ-۱۹۳۷ ۱ـ۴

آپارتمان‌خیابان‌فرهنگ سرویس کامل و ۶۲ متر زیر بنا قیمت مقطوع ۲۸۰هزار تومان از ساعت ۳ الی ۸ تلفن ۵۶۱۴۸۷

آ-۱۳۷۷

آپارتمانهای مدرن با فن توئل دارای ۱۲اطاق‌خواب وسند‌آماده‌فروش‌پهلوی سه‌راه‌ایوبی بعداز بانك صادرات ساختمان سرامیك سفید و سیاه تلفن۲۲۰۲۸۰و۲۲۰۷۸۱

فقط ۳نفر مالك میشوند

دیگه فکر نداره۲۴۰ تومان‌بده یک آپارتمان دو اطاق خوابه مهندسی‌سازدر نارمك تحویل بگیر بقیه‌اش را ۵ ساله بده خیال کن اجاره کردی تلفن ۶۳۲۳۱۴ و ۶۵۸۱۷۲

آ-۱۶۷۶

فروش‌آپارتمان در ونك

آپارتمانی با ۱۲۰ متر زیر بنا ـ دواطاق‌خواب ـ حیاط ـ حیاط خلوت ـ اسکلت فلزی ـ تلفن ـ کولرشوفاژ بفروش میرسد. تلفن ۶۸۱۳۳۳

آ-۱۶۵۲ ۱ـ۴

برخیابان جردن دو نبش ۱۵ دستگاه آپارتمان در ساختمانی بی‌نهایت لوکس روکار سنگ، سرویس‌های‌حمام و آشپزخانه تماما ساخت خارج، دربهای لایفولادی سوئدی، پارکتهای ایتالیائی ، آسانسور ۶ نفره ۷۰۰ مترمربع‌زمین و ۲۷۰۰متر مربع زیر بنا بقیمت تمام شده بفروش میرسد تلفن ۸۲۱۶۱۰

آ-۱۸۷۱ ۱ـ۱۰

شرکت‌باامتیازو موقعیت‌بسیار مناسب‌شامل یکدستگاه‌آپارتمان لوکس چهار اطاق و ضمائم‌با دکوراسیون زیبا و مجهز به تلفن تلکس صندوق پستی‌اماده برای واگذاری و فروش تلفن ۸۳۷۱۴۴

آ-۱۳۷۰

خانه فروشی

واقع درنظام‌آباد

منزلی بمساحت ۸۴ متر خیلی تمیز دو طبقه و نیم با کولر تلفن اف اف حمام بفروش می رسد تلفن ۷۶۶۲۴۱

آ-۱۶۶۳ ۱ـ۳

خانه ارزان یك‌طبقه ۶۵ متر مربع

در خیابان خاوران روبروی شیرازی کوچه عامر پلاك ۸ تلفن از ۸ تا ۱۱ صبح ۸۳۶۳۹۴

۱۴۰۹ـ۱

فروش خانه ویلائی

شخصی ساز شمالی مساحت ۲۷۰متر۳ اطاق خواب‌ایدیزائی وهال بزرگ انباری و حیاط خلوت‌سرتاسری اطاق سرایدار باسرویس کامل و جای پارک دوماشین‌خیابان شمیران اول خواجه نصیر کوی‌مفیدی‌تلفن ۷۵۸۵۰۸

آ-۱۷۲۹ ۱ـ۲

سپه غربی

خانه‌ای ۸۰ متر دوطبقه فروشی تلفن ۹۶۱۸۵۱

نیاوران

طبقه اول ازیك‌ساختمان ۳ طبقه‌شخصی ساز دارای ۴ اطاق خواب با سرویس‌خیابان‌جمشیدیه مجاور باغ منظریه‌تلفن ۲۸۷۹۱۷

یک باب منزل بمساحت۲۰۰متر باسه‌اتاق وهال، حمام ، کولر تلفن‌ودرب ماشین‌رو درنارمك بقیمت مناسب بفروش میرسد تلفن ۷۹۰۱۵۹

آ-۱۵۴۴۹ ۱ـ۵

خانه‌ای در امیر آباد جنوبی دونبش۵۰۰متر ۳ طبقه مستقل بادو تلفن‌بدون واسطه مقطوع دو میلیون تومان ۹۲۷۳۸۴

آ-۱۸۶۶ ۱ـ

اکازیون

خانه‌ای ۱۰۸ متر ۵اطاق زیر زمین‌تلفن و کولر ساختمان۱۶ ساله‌تیرآهن انتهای شاه سمراه رودکی‌کوچه عبدو قیمت ۴۹۰ هزارتومان‌مقطوع بدون‌واسطه تلفن ۹۲۹۹۶۸

آ-۱۳۵۴ ۱ـ۲

فروش یامعاوضه

ساختمانی ۴ طبقه در گیشا مساحت زمین ۳۰۰ متر مربع زیر بنا حدود ۸۵۰ متر مربع نوساز ۳ واحد مسکونی ۳ اطاق‌خوابه باشوفاژو پارکینگ ولولهکشی گاز و زیر زمین قیمت زمین و بنا مترمربعی دو هزار تومان بفروش می رسد ویابازمین ساختمانی وخانه کلنگی در شمال شهر معاوضه می شود تلفن های ۹۳۳۹۷۶ و ۹۲۸۰۸۲

آ-۱۹۶۵ ۱ـ۱۰

دوباب خانه ۱۲۰و ۱۴۰ متری در جمشیدآباد شمالی

هریک دارای۵اطاق وسرویس کامل آب و برق و تلفن‌قابل سکونت هر یک ۶۰۰ هزار تومان بفروش میرسد تلفن های ۹۳۳۹۷۶ و ۹۲۸۰۸۲

آ-۱۸۶۹ ۱ـ۵

خانه‌ویلائی در حوالی‌تهران‌نو ۴اطاق و هال بزرگ ، گاراژ، روکار تمام سنگ ، سرویس کامل،آب و برق و فیش تلفن ۵ساله‌بدون واسطه نقدا۷۵۰ هزار تومان تلفن ۳۳۰۳۸۶

آ-۱۵۲۹۳

بعلت مسافرت دو طبقه و نیم ساختمان مستغلاتی با دورشته تلفن‌خیابان‌کورش‌کبیر ـ خیابان شهرزاد کوچه آذر بفروش‌می رسدطالبین با تلفن : ۶۴۹۱۵۵ تماس حاصل نمایند.

آ-۱۶۰۲

جردن در منطقه تجارتی خانه ۳ طبقه فروشی ۲۲۱۰۲۸ عصرها

یکباب خانه ویلائی، درخیابان قیطریه شرقی بامنظره عالی دو طبقه۳۹۰مترمربع‌زیربنا مساحت زمین ۴۱۲ مترمربع شخصی ساز محکم باحیاط ، استخر ، شوفاژ، کولر، تلفن، بفروش میرسد، هرمتر مربع زیر بنا پنجهزار تومان عصر ها تلفن ۲۴۳۱۱۳

خانه‌ای‌محکم‌روکار سنگ ۲۲۵ متر سی متری نیرو هوائی موقعیت خوب دو طبقه شمالی وجنوبی ۲۲۴۸۹۷

آ-۱۰۳۸۵ ۱ـ۲

بلوار الیزابت

خانه‌جنوبی ۲۹۰ متر دو طبقه ۴ و یکطبقه ۵اطاقی ۳ تلفن ۱۶۰۰۰۰ تومان ۸۳۸۸۳۳

آ-۱۶۵۳

فوری

ساختمان ۳ طبقه ۴اطاق‌خوابه مهندسی‌ساز در ونك‌مساحت ۵۷۰ متر قیمت یك میلیون و ۲۰۰ هزار تومان ۸۴۱۲۱۵

منزلی‌نوساز و مدرن بمساحت ۴۰۷ متر در ۳ طبقه با زیر زمین ۳ دهنه بزرگ و شیک باپارکینگ بسیار بزرگ ودو برق ۱۵ آمپر و ۳انشعاب‌گاز و۹اطاق‌بزرگ و دوهال‌بزرگ بااستخر و حیاط بسیارشیک وبزرگ باشوفاژ ۶هزار لیتری روشن‌و تجهیزات برقی مدرن وسایرمشخصات منحصر بفرد واقع در امیریه چهارراه معزالسلطان مقطوع‌یك میلیون و ۸۵۰ هزار تومان تلفن ۵۳۴۲۵۱ ساعت ۶ تا۸ بعد از ظهر

آ-۱۸۷۱ ۱ـ۳

خانه‌ای در جمشیدآباد شمالی

بمساحت ۳۱۷ متر مربع دو طبقه هر طبقه چهار اطاق با لوله‌کشی گاز و آب و برق و تلفن‌هرطبقه مستقل‌و سرویس کامل‌بقیمت یك میلیون و پانصد هزار تومان فروشی تلفن ۹۳۳۹۷۶ و ۹۲۸۰۸۲

آ-۱۴۰۹ ۱ـ۵

اکازیون

منزل ویلائی ۲۰۰ متر بابرق‌و آب‌و تلفن فرح اباد ژاله‌خیابان همایون ۱۰ متری فرح ۶۹۰ هزار تومان ۸۴۱۲۱۵

آ-۱۲۶۱ ۱ـ۲

یك‌باب منزل جنوبی در ۲ طبقه هر طبقه دارای سرویسهای جدا جمعا پنج اتاق‌با مساحت۱۳۸ متر دارای محل پارك اتومبیل وآب‌وبرق‌وتلفن واقع در ایستگاه قاسم‌ـ آباد تهران متقاضیان با تلفن ۳۵۸۳۷۳ تماس‌حاصل فرمایند .

یکباب خانه ویلایی در خیابان قیطریه شرقی با منظره عالی دو طبقه ۳۹۰ متر مربع زیربنا مساحت زمین ۴۱۲ متر مربع شخصی ساز محکم با حیاط : استخر، شوفاژ ، کولر، تلفن بفروش میرسد هر متر مربع زیر بنا پنجهزار تومان عصر ها تلفن ۲۴۳۱۱۳

آ-۱۵۴۱۹ ۱ـ۵

تهران ویلا ساختمان یکطبقه ویلائی جنوبی بمساحت ۳۳۰ مترمربع دارای ۳ اطاق‌خواب وناهار خوری و پذیرائی و یک تلفن و یک فیش تلفن با لوله‌کشی شوفاژ قیمت یک میلیون‌و ۲۰۰ هزار تومان‌تلفن های ۹۳۳۹۷۶ و ۹۲۸۰۸۲

آ-۱۷۲۸ ۱ـ۱۰

جمشیدآباد

خانه‌ای بمساحت ۲۳۵ متر دو طبقه هر طبقه دو اطاق‌خواب وسرویس کامل دو شماره‌تلفن لوله‌کشی‌گازو شوفاژساختمان ۳ ساله قیمت یک میلیون و ۲۰۰ هزار تومان فروشی تلفن های ۹۳۳۹۷۶ و ۹۲۸۰۸۲

آ-۱۳۴۲ ۱ـ۱۰

اکازیون واقعی

یکدستگاه منزل ویلائی بمساحت ۲۷۰ متر مربع شمالی با استخر و سرویس کامل‌و تلفن شامل دو طبقه و ۵ اطاق خواب‌و اطاق پذیرائی‌و ناهارخوری‌واقع‌درخیابان تاج دریان‌نو به فروش میرسد تلفن ۹۲۲۷۳۹

اکازیون

یک باب خانه دو طبقه‌مشخصی ساز بمساحت ۱۱۶ متر و نیم واقع در برخیابان ایران مهر جنب چهارراه شهرستانی با کلیه وسائل ایمنی و رفاهی ـآب ـ برق ـ تلفن ـ کولر بعلت مسافرت بدون واسطه بفروش‌میرسدتلفن ـ ۳۴۷۱۴۹ ۶۶۸۳۵۹

آ-۱۲۴۸

خانه در شمیران نو ۹۰ متر مساحت دو اطاق آشپزخانه حمام بفروش می رسد تلفن ۲۲۸۶۷۳

آ-۱۶۰۹

خانه فروشی اول امیریه‌مهدیه ۶اطاق بدون مشرف ۱۷۰متر مساحت

نیازمندیهای اطلاعات

تلفنهای: ۳۱۱۲۳۰-۳۱۱۲۲۹

نیازمندیهای اطلاعات تلفنی آگهی میپذیرد

خانه‌بمساحت ۲۲۵متر دوطبقه تهران پارس تلفن آب‌برق کولر فروشی تمیز ۷۸۰۲۳۵
۱ـ۲ آـ۱۶۷۰

خانه‌شخصی‌ساز خیابان‌کورش کبیرنرسیده به پل رومی سهیل خیابان دستور ۶۱۵ متر بنا در دو طبقه با پارکینگ ۴۲۰ مترزمین‌بنا متری ۵ هزارتومان تلفن ۸۹۵۳۳۶
آـ۱۸۷۶

فرح‌جنوبی‌تقاطع‌تخت طاوس ساختمان۴ طبقه جنوبی ۲۱۰ متر مساحت هر دستگاه ۱۱۰ متر زیربنا سرویس کامل یک رشته‌تلفن بفروش میرسد تلفن ۸۳۹۷۰۶ از ساعت ۵ر۴ تا ۷ بعد ازظهر
۱ـ۳ آـ۱۲۱۰

دروس چاله هرز خانه ۱۸۰ متری با ۲۰۰ متر بنای ۸ ساله ۹۰۰ تومان از ظهر ۹۳۱۰۷۴
۱ـ۳ آـ۱۸۲۹

ویلافروشی

ویلا در صاحبقرانیه
۱۰۰۰و ۱۵۰۰ متری‌با استخر درمنطقه ارام ساختمان‌شخصی قیمت ۵ میلیون ۶۴۰۰۰۰ و ۶۶۰۰۰۰

پهلوی جردن
۸۰۰ متری شمالی ساختمان‌یک طبقه مهندسی ۶۴۰۰۰۰ و ۶۶۰۰۰۰

پهلوی وتخت‌طاوس
خانه‌ای شخصی با استخر دو طبقه‌و نیم۹اطاق قیمت۲میلیون ونیم ۶۴۰۰۰۰ و ۶۶۰۰۰۰
۱ـ۲ آـ۱۳۱۱۸

داودیه نفت ویلا فروشی بمساحت ۵۴۰ متر و ۸۵۰متر و ۸۵۰ متر زیر بنا طبقه اول سالن ناهار خوری آشپزخانه ویک حمام دو اطاق خواب‌و یک اطاق دفتر طبقه دوم‌دارای ۵ اطاق خواب و دو حمام دارای‌شوفاژاستخر وپارکینگ زیر ساختمان بفروش می رسد ۸۴۷۹۸۲ و ۸۵۳۷۳۶
۱ـ۶ آـ۱۳۰۳

درفرمانیه
ویلای اکازیون
دارای ۵ اطاق خواب فضای‌وسیع با کلیه تجهیزات نقدو نسیه فروشی ۶۸۴۵۲۵ ـ ۲۷۵۶۲۴

باغ فروشی

نوشهر باغ ۱۰ هکتاری با ساختمان آب و برق ۲ میلیون یامعاوضه ازظهر ۹۳۱۰۷۴
ا ـ۱۸۷۵

کرج
چند قطعه باغ و زمین ویلائی درحومه‌نزدیک کرج بین‌اتوبان وجاده قزوین از متری ۲۵الی ۵۰تومان‌بدون و اسطه فروشی عصرها و ایام تعطیل۹۷۴۲۸۵
آـ۱۶۷۳

سرقفلی مغازه

مطب واگذاری
مطبی در خیابان بلوار واگذار میشود تلفن ۷۳۰۰۵۵ بعدازظهر ها تماس حاصل فرمائید

کارگاه ومغازه باجواز وتلفن فروشی تلفن ۷۹۸۱۲۶
آـ۱۸۲۱

سرقفلی
مغازه ۱۵۰ متر مربع بر خیابان کریمخان زند نزدیک روزولت بفروش میرسد.تلفن۸۲۱۶۱۰
۱ـ۱۰ آـ۱۸۷۵

تلفن ۶۶۰۰۰۰
مرکزمعاملات‌واجاره بخارجیان
آـ۱۶۸۰

مغازه فروشی بادو تلفن چهار راه پهلوی مقابل تاتر شهر ـ ۲۹۱۱۸۱

آموزشگاه رانندگی در بهترین نقطه‌شهرازنظر تعلیمات‌رانندگی باتمام تشکیلات (۳ باب اطاق مبلمان درجه ۱ موکت کاغذ دیواری پرده کرکره کولر ـ یخچال بخاری تلفن تابلو های بزرگ نئون) با ارزانترین‌قیمت بعلت مسافرت واگذار می‌شود تلفن های ۹۴۳۵۳۱ و ۳۳۷۹۸۰
آـ۱۸۷۰

مغازه فروشی درامیرآبادتلفن ۶۵۰۷۰۳ و ۶۵۴۷۳۱
۱ـ۲ آـ۱۵۳۹۵

فروش کارخانه
بعلت ناتوانی سنی کارخانه‌پتوبافی‌ورنگرزی و آهنگری ماشین‌آلات نساجی برق‌بهره‌برداری است باحداقل قیمت فوری‌مساحت ۱۰۰۰متر ۶۰۰ مترساختمان و سالن نوساز برق کافی لوله‌کشی آهن آب چاه نیم‌عمیق‌یک‌حیاط‌دربست تمام وسایل تکمیل با همین کارخانه می‌باشدبه فروش میرسد بدون واسطه (نقد و اقساط) طالبین‌میتوانند ساعت۶ الی ۱۰ بعدازظهر تلفن ۵۵۰۸۳۴ تماس بگیرند تهران‌اول خیابان‌زهتابی سه‌راه سرگردان کوچه گنجعلی کارخانه‌پتوبافی دونبش

دو باب مغازه‌با آب‌وبرق و تلفن بصورت یکجایا جداگانه بفروش‌میرسد خیابان ویلا شمالی‌پلاک ۲۰۲ و ۲۰۴ تلفن ۸۹۲۴۴۳

زمین فروشی

زمین صنعتی فروشی ۹۳۶۷۵۳

زمین مهرشهر و شهرک غرب فروشی ۸۳۱۴۰۲ ۸۲۴۰۱۰

کرج‌داخل محدوده زمین ۵۰۰ متر ازظهر ۹۳۱۰۷۴
۱ـ۳ آـ۱۸۲۷

شهرک غرب و مهرشهر ۸۲۴۰۷۳

۳۰ کیلو متری جاده ورامین ۴۵۰۰۰ متر زمین با ۵۵۰۰متر زیربنا بابرق منطقه‌ای و چاه آب وجواز گاوداری بفروش میرسد یامعاوضه می شود ۸۴۷۹۸۲
آـ۱۷۰۴

نقد یا معاوضه
یک قطعه زمین در شهریاربا آب‌وبرق و پروانه مرغداری فوری فروشی تلفن ۲۶۴۷۵۵
آـ۱۳۶۱

زمین تفکیک‌شده ۵۰۰۰ متری در حومه اصفهان ۳ کیلو متر تا مرکز شهر با آب رودخانه زاینده‌رود و چاه آب با زمین درشمال و غرب تهران‌و یامنزل‌وآپارتمان مبادله میشود جزئیات‌با تلفن ۲۷۳۵۸۰از۹صبح تا ۱۲

قطعات۱۰۰۰ متری اقبالیه ۱۵۰ ریال تلفن ۵۶۲۵۸۰ عصر ها ۹۵۶۸۳۴
آـ۱۳۰۱

اجاره آپارتمان

اجاره‌هر نوع‌ویلاآپارتمان ومحل‌کارتلفن ۹۳۶۱۸۱

آپارتمانهای ۲ و۳ و۴ و۵ اطاق خوابه برای اجاره
تهیه مسکن‌گلدهاوس
تلفن ۶۵۰۴۱۳ و ۶۵۲۶۳۲

آپارتمان ویلا محل کار۴ببالا موجود است ۶۸۱۲۷۷
۱ـ۲۳ آـ۱۸۴۲

محل اجاره برای کارو سکونت ۸۳۸۸۳۳

دزاشیب خانه ویلائی مشجر رهن یااجاره تلفن ۲۷۲۸۸۰
۱ـ۶ آـ۱۲۷۳

تعدادی آپارتمان از یک اتاق خواب ببالا در خیابان پهلوی جردن گاندی موجود۶۸۲۲۷۰
۱ـ۲ آـ۱۲۸۱

آپارتمان‌دو اتاق‌خوابه درنزدیک ونک اجاره ۴۵۰۰ تومان‌تلفن ۶۸۵۲۸۴

در نارمک ۴اطاق همکف برای کار و سکونت۴تا۶ بعد ازظهر ۷۹۳۶۶۸

اجاره در عباس‌آباد
یکدستگاه اپارتمان ۲اطاق خوابه اجاره داده می شود ۸۵۳۸۰۷
۱ـ۳ آـ۱۶۱۶

درمعروفترین ساختمان تجارتی ایران
ساختمان آلومینیوم
تعدادی‌دفاتر تجارتی باموقعیت بسیار عالی و انبار برای اجاره آماده می باشد
تلفن ۳۷۴۴۸۰
آـ۱۸۶۹

ویلا برای اجاره
۵اطاق خواب سه حمام‌سالن پذیرائی و نهار خوری اطاق نشیمن با نهار خوری قسمت جداگانه جهت کارگر منزل با حمام‌و موکت پرده کولر شوفاژ دو خط تلفن استخر ۱۰۰۰ متر حیاط در امیر آباد شمالی شیراز غربی (گردآفرید) تلفن ۹۳۱۲۱۵و ۹۳۰۴۸۳
۱ـ۲ آـ۱۸۳۵

اجاره
آپارتمان‌بربلوار شهر آرا تلفن ۸۳۵۴۳۰ از ۷الی ۱۰ شب
آـ۱۶۶۷

ظفر۲ اتاق خوابه تلفن مستقل ۴هزار تومان ارژنگ ۶۸۱۲۷۷
آـ۱۶۷۴

دریان‌نو ۳ اتاق خوابه شوفاژ تلفن مستقل ۴۵۰۰ تومان‌برای سکونت و محل کار ۶۸۱۲۷۷
آـ۱۶۷۵

۵اطاق‌باهال بزرگ و سرویس کامل در نارمک اجاره داده می شود تلفن ۷۹۶۲۶۶
آـ۱۸۳۶

اپارتمان مستقل ۳اطاق‌خواب یک اطاق دفتر هال سالن پذیرائی‌نهارخوری‌ـ آشپزخانه سرویس حمام موکت پارکت شوفاژ کولر برق آب تلفن مشترک تجریش اول خیابان نیاوران برای اجاره به تلفن ۲۷۳۸۴۴ مراجعه فرمایند.
۱ـ۳ آـ۱۰۴۴۵

در رامسر
ویلائی فوق‌العاده ـ شیک ساحل دریا مبله اجاره داده میشود تلفن ۲۴۷۱۳۴

ساختمان‌سه‌طبقه با سه شماره تلفن و ۱۵ اطاق شوفاژ و لوله‌کشی گاز واقع درخیابان آریامهر خیابان رهی معیری شماره ۳۹ به شرکت های تجاری‌اجاره داده میشود تلفن ۶۵۰۱۰۵ از ساعت ۵تا۸ بعد ازظهر
آـ۱۶۶۲

مرکز اجاره بخارجی وایرانی
۲۳۶۱۴۳

آپارتمان اجاره جهت‌محل کارو سکونت تلفن ۹۳۹۸۶۵

اکازیون
۴ اطاق خوابه کاملا مجهزدر یوسف آباد با اجاره ارزان ۶۲۴۶۱۳ و ۶۲۳۵۱۱
آـ۱۸۶۹

جهت دفتر
۸ دستگاه ۳اطاقه با ۴رشته تلفن فن‌کوئل حوالی میدان آرژانتین اجاره داده می شود ۶۲۵۲۰۱

میرداماد میدان‌محسنی
۲۸دستگاه‌اپارتمان دارای ۱۴۰ اطاق‌باپارکینگ به گنجایش۱۲۰ اتومبیل‌درمحل تجارتی ومجهز به‌فن‌کوئل و آسانسور ۸ نفره برای‌دوایر دولتی وبیمارستان وشرکتهای بزرگ یکجا اجاره داده می شود ۸۴۷۹۸۲ و ۸۵۳۷۳۶

اجاره در فرح جنوبی
۳اطاق برای سکونت قیمت ۳۲۰۰ تومان ۸۵۳۷۳۶
ا ـ۱۳۰۴

خیابان وزراء
۳دستگاه‌آپارتمان۳ اطاق‌خوابه باسالن و ناهار خوری شوفاژ کولر تلفن مستقل فقط برای خارجیان‌یکجایا جداگانه اجاره داده میشودتلفن ۶۲۸۲۳۴
آـ۱۳۰۲

خانه ۳ اطاق خوابه درنارمک بعلت مسافرت اجاره۷۹۵۸۶۱

نیاز آپارتمان اجاره

بتعدادی‌آپارتمان در شمال‌شهر فوری نیاز داریم ۶۸۲۲۷۰

توجه
یک شرکت امریکائی جدیدالتاسیس جهت سکونت کارمندان خود به ۳۰۰دستگاه آپارتمان و ویلا درشهروشمیران نیاز فوری دارد ۸۵۵۵۵۶ و ۸۵۵۶۰۵

نیاز فوری اپارتمان ویلاهمکف برای خارجی ۶۸۷۰۵۵ ـ ۶۸۷۰۶۴
آـ۱۸۵۲

نیاز ۲ ویلا یا آپارتمان لوکس در طبقه همکف
جهت‌روسای‌یک‌شرکت خارجی بدوویلا یا آپارتمان ۳ اطاق خوابه بااستخر و سرویس مستخدم در شمال شهر با اجاره ۱۴ تا ۲۱ هزار تومان نیاز فوری داریم ۹ـ۲۲۷۶۳۸

۴۸ ساعته آپارتمان‌شما
را اجاره میدهیم ارژنگ ۶۸۱۲۷۷

۴۸ساعته اپارتمان شما رابرای مسکونی ومحل کار اجاره می دهیم ۶۵۷۲۹۷
۱ـ۲۰ آـ۱۷۴۳

چندین خانواده
آمریکائی و آلمانی
بتعدادی آپارتمان وویلا در شمال شهر مخصوصا پهلوی دوادیه دروس سلطنت اباد باشوفاژ و کولر وتلفن نیاز فوری دارند ۶۸۷۸۱۲

هر نوع ویلا و آپارتمان در داودیه‌خیابان‌نفت‌مورد احتیاج فوری است ۲۲۲۶۳۰ و ۲۲۷۵۱۱
۱ـ۵ ا ـ۱۹۲۹

مستاجر خارجی
برای روسا و کارمندان خارجی چندشرکت به تعدادی ویلا و همکف درشمال تهران‌نیازمندیم تلفن ۲۹۳۳۶۱ و ۲۹۴۶۸۸

نیاز اجاره ویلا
جهت‌کمپانی سوئدی بیک ویلا ۳ اطاق خوابه در شمال شهر بویژه‌شمیرانات‌با اجاره‌حداکثر ۲۰۰۰۰ تومان نیاز داریم ۸۵۳۸۵۳
آـ۱۸۳۷

آپارتمان یک اطاق خوابه با تلفن حوالی آریامهر ، تاج، آیزنهاور ، پهلوی ، شاه ، کندی، جهت زن و شوهری نیازمندیم ۵۶۵۸۳۰

نیازخانه‌وویلااجاره

تعدادی ویلاوآپارتمان برای خارجیان شرکت شمال‌شهر احتیاج‌است ۸۵۰۶۳۱

ویلاو همکف‌شمال‌شهر برای خارجیان نیازمندیم ۲۳۰۲۷۳

ویلا و اپارتمان درشمال شهر برای کارمندان عالیرتبه شرکت خارجی فوری نیازمندیم۲۲۲۶۳۰ و ۲۲۷۵۱۱

نیازخریدآپارتمان

خریدار آپارتمان و ویلا ۲۸۴۳۸۰

شهرک غرب و مهرشهر ۸۲۴۰۷۳

نیازخریدزمین

زمینهای‌تهران پارس خریداریم ۷۹۳۰۲۰

زمین در مهرشهر و شهرک غرب خریداریم ۸۲۴۰۱۰ و ۸۳۱۴۰۲

خریدار زمین افسریه ۳۴۱۳۵۹

خرید زمین بلوار رضا پهلوی ۳۴۴۹۸۲

خرید و فروش زمینهای بلوار رضاپهلوی ۳۴۵۶۵۳

زمینهای افسریه وبلوار رضا پهلوی خریداریم تلفن ۳۴۳۳۴۶

اهواز
زمین‌خریداریم۷۹۴۴۱۸

بنگاه‌معاملات‌املاک

بورس اراضی مهرشهر کوی ولیعهد گوهردشت ۶۴۸۲۵۵

خرید وفروش مهرشهر گوهردشت .فردیس ۹۲۲۷۳۹

خریدار و فروشنده زمین ۲۸۴۳۸۰

بورس املاک شمیران دفتر براتی ۲۷۲۵۷۵

دفتر پارس
مرکزمعاملات املاک‌شهر و شمیرانات ۸۴۱۵۵۸

معاملات پول

وام به چک کارمندی ، تلفن ملک ۳۱۶۹۹۷

پول شرطی ازصد هزار تا ۵ میلیون تومان‌ببالا ۹۲۰۸۲۹

پول شرطی موجود ۶۸۴۵۲۵

پول فوری‌در مقابل‌خانه و مستغلات موجود ۹۲۸۴۶۵

چک کارمندی ۸۳۹۷۴۰

برای تهیه وام فقط در مقابل وثیقه ملکی از یک میلیون تومان به بالا با ما تماس بگیرید ۶۶۶۲۶۳ ، ۶۶۴۶۱۸ ـ ۶۶۰۲۰۰

پول در مقابل املاک شمال شهر و شمیران موجود تلفن های ۸۲۵۲۶۳ و ۸۲۹۵۲۷
آـ۱۷۰۱

پول از ۵۰۰ هزارتومان ببالا ارزانتر از همه ۶۴۵۶۶۱

وام‌فوری
ارزانتر از همه جا روی ملک ـ اتومبیل و چک کارمندی و مازاد ملک چنانچه در رهن‌و گرو باشد فوری‌پرداخت میشود
۳۷۴۵۱۹

هشتصد هزار تومان
پول شرطی موجود ۶۸۴۵۲۵

پول موردنیاز

بپول‌راکدشما
هزاری ۵۰ تومان سود میدهیم ۳۱۶۹۹۷
آـ۱۶۶۹

حدود ۵ میلیون تومان در مقابل مبیع عالی با بهره‌خوب مورد نیاز است ۶۴۵۶۶۱

خانم وآقا محترم
به پول راکد شما با بهره عالی نیازمندیم ۸۵۰۷۴۷

معاملات تلفن

مرکز خرید و فروش تلفن۳۳ـ۳۲ـ۸۵۳۰۳۱

استخدام

فقط ۱۸ نفر
بعد از اموزش رادیوو تلویزیون نقشه کشی برق فشار قوی وماشین نویسی به کار مشغول شوید تلفن ۶۴۹۴۹۴

چند نفر دوشیزه یابانو جهت فروشندگی و جوابگوئی تلفن‌وچندنفر نصاب‌جهت نصب‌موکت و کاغذدیواری نیازمندیم شرکت‌وارداتی‌هامینتون تلفن ۷۶۴۴۳۷

تعدادی دوشیزه یا بانو جهت کار های ساده طلا سازی نیازمندیم ۳۶۱۲۰۶

افراد مشروحه زیر جهت خدمت در مهندسین مشاور استخدام میشوند
۱ـ مهندس راه و ساختمان با حداقل ۱۰ سال سابقه در کارهای راه سازی .
۲ـ تکنیسین ونقشه بردار با حداقل ۵ سال سابقه در کار های راه سازی .
۳ـ ناظر فنی با حداقل ۵ سال سابقه کار در کار های راه سازی
طالبین به‌خیابان فیشر آباد خیابان نیکوشماره ۴۳ شرکت آتکو مراجعه فرمایند.

استخدام بانوی ماشین‌نویس
باحقوق مکفی مورد نیاز است از ساعت ۵الی ۸ بعد از ظهر تلفن ۳۰۵۰۳۸
۱ـ۱۲ آـ۱۳۶۷

کارگر زن جهت شانه کردن و پیچیدن نیازمندیم ۵۲۸۲۶۰
۱ـ۳ ا ـ۱۹۴۱

شرکت اف‌هاش کارگر نجار و نصب موتورسردخانه‌استخدام میشود ۸۵۰۵۱۵

یک نفر خانم سرپیچ مورد نیاز است ۹۳۶۵۸۴

شرکت طرحهای زیمنس تهران بیک نفر خانم تلفنچی که به زبان‌انگلیسی یا آلمانی آشنائی داشته باشند احتیاج داردتلفن ۸۵۰۵۶۷
آـ۱۶۰۶

دوشیزه یابانو وارد به زبان انگلیسی جهت تهیه مسکن خارجیان‌نیازمندیم تلفن۶۸۵۲۴۸
آـ۱۸۷۰

بیک نفر دوشیزه جهت جوابگوئی به تلفن و تایپ فارسی نیازمندیم تلفن ۶۲۰۰۶۸
آـ۱۸۷۴

ایران ادکو استخدام می کند .
۱ـ ماشین‌نویس فارسی
۲ـ مستخدم مرد
تلفن : ۸۵۴۸۴۵

شرکت بازرگانی آبفر
یکنفرلیسانسیه مدیریت‌بازرگانی آشنا به زبان انگلیسی رابرای همکاری دعوت مینماید . علاقمندان جهت تعیین وقت مصاحبه باتلفن ۹۳۵۱۸۳ تماس حاصل نمایند.
آـ۱۲۸۵

بتعدادی‌کارگر زن و مردبرای کار بچه‌گانه دوزی نیازمندیم جای‌کار زن و مرد جداگانه میباشد تلفن ۳۱۶۷۵۰
۱ـ۲ آـ۱۲۲۴

آگهی استخدام
تعداد چند نفر راننده پایه یکم تمام‌وقت‌استخدام میشود تلفن ۳۹۲۴۰۶
۱ـ۲ آـ۱۲۶۸

بچندنفرماشین نویس دوشیزه یابانوکه انگلیسی خوب بدانند نیازمندیم ۶۴۱۲۸۳
۱ـ۲ آـ۱۸۶۲

مجتمع انبار و سردخانه های جنرال ورهاس‌واقع در کیلومتر ۲۴جاده‌ساوه به‌تعدادی نگهبان باداشتن حداقل دو سال‌سابقه‌کار ودارا بودن گواهی‌نامه ششم ابتدائی وضامن معتبر با حقوق مکفی نیاز دارد .
ازداوطلبین تقاضامیشود به همه روزه از ساعت ۹ تا۵بعداز ظهر بدفتر مرکزی شرکت واقع در تهران ـ خیابان‌آیزنهاور چهارراه جمشیدآبادپلاک ۶۸ مراجعه فرمایند .
آـ۱۵۴۴۳

بچند مربی آموزشگاه رانندگی نیازمندیم تلفن ۳۵۱۰۰۸

دکتر داروساز جهت شهرستان نزدیک به مرکز تمام‌وقت لازم‌است تلفن ۳۱۹۹۲۷

راننده پایه یک
بیکنفر راننده پایه یک جهت شهرستان‌نیازمنداست به‌خیابان کریمخان زند جنب خردمند شمالی شماره ۱+۱۲ شرکت سیویل مراجعه شود.
آـ۱۶۱۹

استخدام
برای‌کاردر دفتر مهندس‌مشاور افرادذیل‌استخدام میشودنقشه کش‌سابقه معماری و محاسبات وتاسیسات و مترور ادرس میدان۲۵ شهریور اول خیابان غفاری شماره ۱۶ شرکت باتیر تلفن ۸۲۲۹۱۹ و ۸۲۶۷۹۳
آـ۱۶۰۳

استخدام سکرتر
جهت‌کاردر دفترمهندس مشاور یکنفر سکرتر با تجربه استخدام می‌شود تلفن ۸۲۶۷۹۳ و ۸۲۲۹۱۹

استخدام نقشه‌کش
شرکت ساریکا دو نفر نقشه‌کش ماشین آلات رابرای‌تمام‌وقت‌استخدام می‌نماید .
همه روزه از۳ تا ۵بعداز ظهر در تهران خیابان آیزنهاور مقابل وزارت کار شماره ۴۳۲مراجعه فرمائید .

آگهی استخدام
استخدام نقشه‌بردار بهمکاری یکنفر نقشه بردار که ۳ سال سابقه کار داشته باشد جهت‌شرکت‌ساختمانی نیازمندیم واجدین شرایط میتوانند مشخصات کامل خودرا با ذکر نشانی‌و شماره تلفن باراهنمای شماره ۷۸۶ روزنامه اطلاعات مکاتبه فرمایند.
آـ۱۶۳۰

آگهی استخدام
استخدام فوری
مهندس راه و ساختمان
یک شرکت ساختمانی احتیاج به مهندس راه و ساختمان با حداقل ۵ سال سابقه کاردارد از متقاضیان خواهشمند است تقاضای‌همکاری خود را باذکر مشخصات‌کامل نشانی وشماره تلفن‌به‌آدرس روزنامه اطلاعات راهنمای شماره ۷۸۷ ارسال دارند.
آـ۱۶۲۸

یک نفر نقشه‌بردار با تجربه در اموراهسازی برای کار در ملایر مورد احتیاج است
واجدین شرایطدرساعت ۹ الی ۱ بعدازظهر با تلفنهای‌شماره۸۲۰۸۹۶ ـ ۸۲۹۶۹۰ تماس بگیرند

آگهی استخدام
ادارەفروش یک شرکت‌تولیدی و صنعتی بهمکاری ۲ نفر خانم ماشین نویس(فارسی و لاتین) وبایگان‌احتیاج داردبر صورت تمایل میتوانید تقاضای خود را همراه با مشخصات کامل نشانی و شماره تلفن به‌آدرس روزنامه اطلاعات راهنمای شماره ۷۸۸ ارسال‌دارید.
آـ۱۶۲۷

مترجم انگلیسی کاملا ورزیده استخدام میشود
شاهرضا روبروی دانشگاه‌تهران‌دارالترجمه نوفر
۶۴۴۶۹۰

آگهی استخدام
مهندسان مشاور استخدام می نماید
۱ـ مهندس راه و ساختمان‌با حداقل ۵ سال سابقه کار پس از اتمام دانشکده جهت نظارت جهت شهرستان
۲ـ نقشه کش برق باحداقل۳ سال سابقه کار مفید متقاضیان میتوانندتقاضای خودرا با ذکر مشخصات کامل نشانی و شماره تلفن‌به‌آدرس روزنامه اطلاعات شماره ۷۸۹ ارسال‌دارند
آـ۱۶۳۶

آگهی استخدام
۲ نفر بایگان باسابقه کار تحصیلات حدود سوم‌متوسطه ویکنفر خانم ماشین نویس با سابقه کار بطور تمام وقت استخدام میشود علاقمندان‌می توانند درخواست خود را با ذکر مشخصات کامل و نشانی وشماره‌تلفن‌به آدرس روزنامه اطلاعات راهنمای شماره ۷۹۰ ارسال‌دارند.
ا ـ۱۶۲۵

جامکو jamco

جامکو
بزرگترین و مدرن‌ترین واحد تولیدی دوخت پوشاک ایرانو ایتالیا استخدام میکند
۱ـ کارگر خیاط مردانه‌و بچه‌گانه دوز (مرد یازن)
۲ـ اطوکار
۳ـ دوشیزه‌یابانومبتدی جهت آموزش فن‌خیاطی و اشتغال بکار زیرنظر متخصصین‌ایرانی‌وخارجی آدرس کیلو متر ۸ جاده مخصوص کرج گروه تولیدی کورش

تحصیلدار
موتور سوار باضمانت تلفن ۳ـ۶۸۶۷۸۱ ـ ۸ صبح تا ۵ بعد ازظهر
۱ـ۲ ا ـ۱۶۷۸

شریک

شریک با سرمایه ۴۰۰ هزار تومان با درآمد تضمین‌شده تلفن ۸۵۹۶۱۴

جویای کار

اسپر وارد به غذا های ایرانی وفرنگی باضامن معتبر جویای کار است راهنمای ۸۰۵ تلفن ۳۱۱۰۸۰ روزنامه‌اطلاعات
۱ـ۲ ا ـ۱۵۴۵۳

پزشک عمومی
حاضر به همکاری در یکی از موسسات درمانی خصوصی صبح ها یا بعد از ظهر تلفن ۷۶۵۶۳۶
ا ـ۱۸۷۴

راننده پایه ۲ همگانی
بعد ازظهر ها آماده کار است صبح ها با تلفن ۶۲۸۱۴۱فرعی ۰۹ خدابنده تماس بگیرید.
آـ۱۵۴۷۳

جویای کار
جوان ۲۲ ساله متاهل معاف دائم با گواهینامه رانندگی و دوسال سابقه کار جویای‌کار است تلفن ۳۳۱۵۱۲
آـ۱۳۶۴

بهیار برای بعد از ظهر ها و شبها آماده کار تلفن ۵۵۱۸۷۸
آـ۱۷۴۶

آموزشگاهها

اموزشگاه ربانی
ماشین نویسی فارسی و لاتین رابا متد جدید ده انگشتی در آموزشگاه‌مجهزو مدرن ربانی بیاموزید ودر بهترین سازمان ها با حقوق مکفی استخدام شوید شاه آباد مقابل سینما حافظ ۳۱۷۱۳۵

تدریس

دروس ابتدائی‌راهنمائی نظری ششم تقویتی
تلفن ۶۵۵۷۰۵

مکالمه انگلیسی
بادبیران‌ایرانی وخارجی تلفن ۶۵۲۶۵۹

مکالمه انگلیسی
Mr. MARTIN
Mrs. WHITE
Mr. TOM
Mrs. KERSHAW
تلفن ۶۵۲۴۵۷

توسط خانمها
ریاضیات فیزیک‌شیمی زبان ششم نظری راهنمائی دبستان ۹۳۹۵۱۷

تضمینی وکنتراتی ۸۹۱۶۶۰

ششم ریاضی و طبیعی و نظام جدید با تضمین قبولی توسط مهندسین‌باتجربه فارغ‌التحصیل دانشگاه صنعتی اریامهر وفنی ساعتی۵۰ تومان تلفن ۳۵۶۷۱۱ و ۶۴۶۵۰۸
آـ۱۸۲۴

کلیه دروس اول تاچهارم
نظری باتضمین دبیر ۸۴۵۴۱۵ ـ ۸۴۲۸۶۲

تدریس‌دروس‌دبستان راهنمائی دبیرستان توسط دانشجوی‌فنی در منزل ۷۶۴۰۲۴
۱ـ۳ آـ۱۸۶۸

ریاضیات
فیزیک ـ شیمی
توسط لیسانس ببالا
تلفن ۸۳۳۳۱۹

کلیه دروس
ابتدائی ـ راهنمائی ـ نظری و خدمات بوسیله معلمین مدارس۲۸۷۷۲۱

تدریس خصوصی انگلیسی توسط دانشجو فارغ‌التحصیل از آمریکا تلفن ۲۶۵۸۸۲

مکالمه وگرامر انگلیسی‌وفرانسه تضمینی
تلفن ۹۷۰۲۳۷

تدریس‌خصوصی انگلیسی‌توسط دانشجوی فوق‌لیسانس‌دانشگاه تهران تلفن ۳۴۵۴۷۴

تدریس خصوصی
زبان انگلیسی تلفن ۷۵۵۲۹۷

فقط فرانسه ۹۵۲۴۲۸

زبان‌توسط دانشجویان پزشکی تماس ۷ عصر به بعد ۶۳۶۲۷۴

استخدام دوشیزه و بانو
یک‌شرکت تولیدی احتیاج‌به ۲۰نفردوشیزه وبانو که علاقمند به فراگیری کار خیاطی چرم می باشند نیازمند است که پس ازکارآموزی با حقوق مکفی استخدام میشوند لطفا از ساعت ۸الی ۴بعد ازظهر باتلفن ۵۹۱۵۷۵ تماس بگیرند . ۱ـ۴

مهندس نساجی
یک شرکت تولیدی بمنظورتامین کادر برنامه ریزی تولید و خرید خود در تهران به دو نفر مهندس نساجی وارد به امور تولید و برنامه ریزی با حداقل ۵سال‌سابقه کارنیازمند است واجدین شرایط میتوانند مدارک خود را به نشانی صندوق پستی ۳۱۹۹ارسال‌دارند

آگهی استخدام
یک شرکت راهسازی در استان زنجان نیاز به افراد زیردارد:
۱ـ مهندس راه وساختمان
با تجربه حداقل ۳سال در کار های اجرائی راه سازی جهت مدیریت‌کارگاه .
۲ـ نقشه‌بردار باتجربه حداقل ۵سال درکارهای نقشه‌برداری اجرائی راهسازی .
از متقاضیان‌خواهشمند است باتلفن۷۵۵۱۲۲ دروقت اداری تماس حاصل فرمایند.

تولیتو (سهامی خاص)
استخدام‌مینماید
منشی باسرعت خوب در ماشین کردن فارسی وانگلیسی با سابقه حداقل ۳ سال کار مفید .
واجدین شرایط میتوانند همه‌روزه ازساعت ۸ الی ۵ر۴ بعدازظهر به آدرس آیزنهاورساختمان بی اف گودریچ شماره ۵۷۶ طبقه ششم مراجعه نمایند .

آگهی استخدام
شرکت آریاموکت چندنفر دوشیزه یابانوکه دارای تحصیلات در حدود دیپلم و آشنائی به ماشین‌نویسی فارسی داشته باشند به همکاری دعوت می‌نماید طالبین میتوانند بعدازظهرها با تلفن های ۶۴۶۶۶۸ و ۶۶۹۱۷۳ تماس‌بگیرند .
آـ۱۶۰۷

خانه‌شمارا بخارجیان اجاره‌میدهیم

سازمان مسکن پارس
خانه بخارجیان اجاره میدهد
خرید ۸۴۸۴۲۴
وفروش ۸۵۳۸۵۳

مؤسسه نیازمندیهای خارجیان
خانه بخارجیان اجاره میدهد
۸۳۰۰۸۱ ـ ۸۳۰۰۸۲
۸۲۱۸۱۱ ـ ۸۲۱۷۲۳
۳۰۱ تخت جمشید مقابل سفارت آمریکا

اجاره بایرانی وخارجی
۲۶۷۲۲۹

شرکت‌ریل‌استیت‌اجاره بخارجیان تلفن ۹۳۶۲۷۸

مؤسسه امور خارجیان
تخت جمشید جنب بهار
۷۵۱۷۸۲ ـ ۷۵۲۳۵۸

سازمان مسکن کندو
کانون اجاره بخارجیان
ویلا آپارتمان دفترکار
۲۲۷۶۳۸-۲۲۷۶۳۹

سازمان نیازمندیهای فرخ
مرکز اجاره وخرید وفروش
۲۲۹۱۵۵-۲۲۹۱۵۷
مباشرت نیز میپذیریم

تهیه مسکن آگشن
اجاره بخارجیان ۶۸۷۸۱۲

آژانس بین‌الملل
بخارجیان ویلا و اپارتمان شما رااجاره میدهد ۸۳۰۸۴۲ـ ۸۳۰۸۴۳

وزیری
۶۵۸۱۸۸
۶۵۳۷۴۳
اجاره بخارجیان ـ خرید ـ فروش .

اجاره
خرید وفروش moon house
مجهزترین آژانس تهیه مسکن درایران
جردن ـ نبش گلشهر ساختمان ترژو
۸۰ و ۲۲۲۴۷۹

تهیه مسکن یونیک
اجاره بایرانی وخارجی
مرکز خرید وفروش
۲۲۵۵۰۴-۲۲۶۴۸۷

۸۳۵۱۲۰ ـ ۸۲۹۷۶۶
سازمان کورش
اجاره منازل بخارجیان

مرکز اجاره به ایرانی و خارجی تلفن ۹۳۶۱۸۱

۸۲۴۹۵۳
سازمان نیازمندیهای خارجیان
خانه شمارا به خارجیان اجاره میدهد
۸۲۷۹۰۱-۸۳۸۱۰۶

آژانس استار
اجاره بخارجیان
۸۴۶۱۶۳-۸۵۶۱۷۴

مؤسسه ظفر ZAFAR
سریعترین مرکز اجاره خانه بخارجیان اجاره میدهد در شمال شهر
تلفنهای: ۲۲۳۸۳۷
۲۲۷۷۴۶-۲۲۸۵۸۹

مرکز اجاره بایرانی و خارجی ۲۴ ساعته ۸۳۲۹۳۳

نیازمندیهای اطلاعات

تلفنهای: ۳۰۳۷۰۲-۳۱۱۲۱۹-۳۱۱۲۲۵-۳۱۱۲۲۴

نیازمندیهای اطلاعات تلفنی آگهی میپذیرد

کارخانجات پارس الکتریک (شرکت سهامی عام) برای کار تمام‌وقت احتیاج به افراد واجد شرایط زیر دارد

۱ـ مهندس الکترونیک

فوق لیسانس یا لیسانس الکترونیک .آشنا به‌زبان انگلیسی یا آلمانی . تجربه کاری‌بین ٤تا٦ سال در کارخانجات مشابه .

۲ـ برنامه‌ریز تدارکات کالاوتولید

لیسانس اقتصاد یا بازرگانی یا ریاضی با حداقل ۲ سال سابقه کار دربرنامه‌ریزی تدارکات کالاو کنترل انبار . آشنا به زبان انگلیسی .

۳ـ زمان‌سنج وبرنامه‌ریز تولید

فوق دیپلم ـ یادیپلم فنی با حداقل ۲ سال سابقه کار در رشته مربوطه

۴ـ تکنسین الکترونیک

دیپلم الکترونیک با ۳ سال سابقه کار در کارخانجات تولیدی

۵ـ منشی

حداقل دیپلم با ۲ سال سابقه کار ، مسلط به تایپ فارسی و لاتین وزبان انگلیسی .

شرایط عمومی:

دارا بودن برگ خاتمه خدمت یا معافی دائم .
از افراد واجد شرایط دعوت می شود به آدرس خیابان آیزنهاور ایستگاه شاوب لورنس شماره ۵۶۳ مراجعه نمایند .

شرکت کارخانه‌های صنعتی آزمایش (سهامی عام) استخدام میکند

تعدادی لیسانسیه بازرگانی مسلط به زبان انگلیسی و مکاتبات وآشنائی به امور بانکی‌باسه سال تجربه کار معافی‌نظام‌وظیفه باحقوق مکفی استخدام میشود .
داوطلبین به کارخانه های‌صنعتی آزمایش‌واقع درکیلومتر ۱۲ جاده آبعلی سه‌راه آزمایش‌قسمت پرسنل مراجعه نمایند .

شرکت سهامی عام شیشه‌وگاز

بمنظور تکمیل کادرپرسنلی خودافرادمشروحه زیررا با پرداخت دستمزد و مزایای استثنائی بهمکاری دعوت‌می نماید .

۱ـ تعمیرکار فنی ماشین آلات صنعتی
۲ـ لوله‌کش درجه یك
۳ـ تکنیسین برق
٤ـ نقشه‌کش فنی معماری
۵ـ ماشین نویس آشنائی‌کامل به زبان فارسی ولاتین

شرایط استخدام

حداقل ۳ سال سابقه کار داشتن سن ۲۰ تا ۳۵ سال داشتن برگ خاتمه خدمت یا معافیت‌غیر پزشکی .
متقاضیان همه‌روزه‌به‌استثناء روزهای‌تعطیل بین ساعات۹ـالی۳ بعداز ظهربه‌کارگزینی‌شرکت واقع درسرآسیاب مهرآباد جنوبی جنب کارخانه کانادادرای مراجعه نمایند .
آ ـ ۱۸۷۷

استخدام نامه‌رسان شرکت خارجی مقیم تهران

تعدادی نامه رسان موتورسوارکه واجد شرایط عمومی‌استخدام‌بوده وسواد خواندن و نوشتن داشته باشند باحقوق و مزایای مکفی استخدام می‌کند . داوطلبان می‌توانند بجز روزهای‌جمعه ازساعت ۱۰ تا۱۲ باتلفنهای۱۳ـ۲۲۹۲۱۲ تماس حاصل فرمایند .

آگهی استخدام

بچند نفر کاردکس نویس باتجربه باحقوق ومزایای مکفی نیاز فوری میباشد . باصندوق پستی شماره ۱۰۱۵ تهران مکاتبه شود

اخذپذیرش تحصیلی

از آمریکا برای شهر های هستون ـ سانفرانسیسکو ـ لوس‌آنجلس‌در ایالات‌کالیفرنیا.
برای کسب اطلاعات بیشتر به نشانی‌عباس آباد ـ دریای‌نور ـ خیابان نهم شماره ۷۳ .
شرکت خدمات تحصیلی بین‌المللی مراجعه فرمائید تلفن ۶۲۹۸۶۸ و ۶۲۹۸۶۹ و ۶۲۴۱۱۴و ۶۲۷۳۴۶

در منطقه صنعتی جاده مخصوص کرج کیلومتر ۱۳ سالن سوله جهت کارخانه ، انبار ، تعمیرگاه آماده فروش میباشد . لطفا بین ساعت۵تا ۹بعداز ظهربا تلفن ۹۳۹۷۹۳ تماس حاصل فرمائید .

آگهی استخدام

شرکت دیزل‌نیرو به همکاری افراد زیر نیازمند است

۱ـ یك نفردوشیزه یا بانوی‌سکرتر که تسلط کامل بزبان انگلیسی و همچنین به تایپ فارسی و لاتین داشته باشد .
۲ـ یك نفر تحصیلدار که‌آشنائی کامل بشهر تهران‌داشته وهمچنین دارای گواهینامه موتورسواری و ورقه پایان خدمت نظام وظیفه و ضامن معتبر باشد .

حائزین شرایط می توانند همه روزه ، به جز پنجشنبه و جمعه از ساعت ۹ الی ۱۲ ظهر همراه بایك قطعه عکس به ساختمان مرکزی این شرکت واقع در خیابان ثریا بین ویلا وحافظ ساختمان شهریار طبقه دوم مراجعه نمایند .

استخدام مهندس برق ومکانیك

شرکت سهامی تولید وانتقال نیروی برق ایران (توانیر) وابسته به وزارت نیرو بمنظور تکمیل کادر فنی خود در شهرستانهای بندرعباس، بوشهر ،اهواز ، کرمانشاه تعدادی لیسانسیه‌برق ومکانیك را به همکاری دعوت می نماید .
داوطلبین واجد شرایط می توانند بادردست داشتن مدارك زیرجهت کسب اطلاعات بیشتر و ثبت‌نام همه‌روزه باستثنای روز های پنجشنبه و جمعه به امور کارکنان این شرکت واقع در تهران میدان ونك خیابان برزیل مراجعه نمایند.
۱ـ اصل وفتوکپی شناسنامه .
۲ـ اصل و فتوکپی آخرین مدرك تحصیلی
۳ـ اصل و فتوکپی برگ پایان خدمت وظیفه یامعافیت دائم .
٤ـ یك قطعه عکس ٤×۳
م الف ۲۶۰۵۰

لابراتواردارو سازی دکترعبیدی

استخدام مینماید

۱ـ مدیر تولید باتحصیلات عالیه و سابقه‌کار آشنابزبان انگلیسی
۲ـ حسابدار مدیریت باتحصیلات عالیه‌وآشنا بزبان انگلیسی
۳ـ دکتر داروساز باسابقه کار جهت بخش قرص‌سازی
٤ـ دکتر داروساز یاشیمیست باسابقه کار جهت بخش آرایشی وبهداشتی
متقاضیان لطفاًاز ساعت۸صبح تا۲ بعدازظهر بمحل کارخانه واقع درجاده مخصوص کرج کیلو متر ۷ بعداز کارخانجات ارج خیابان ٤۰ متری معنوی مراجعه فرمایند تلفن ۳ـ۹۷۸۰۷۱

شرکت تجارتی ادوار

احتیاج به‌مدیرفروش و بازاریاب با تجربه مسلط بەزبان انگلیسی دارد.علاقمندان میتوانند جهت کسب اطلاع بیشتر باتلفنهای۷۵۶۳۴۰ـ ۷۵۹۸۱۱ تماس حاصل نمایند .

بیمارستان وزایشگاه اقبال

به تعدادی دیپلمه دختر نیازمند است از ساعت ۸ صبح الی ۱۲ ظهر به خیابان آذربایجان کارگزینی بیمارستان اقبال مراجعه فرمائید .

حسابدار لیسانسیه که خدمت وظیفه راانجام داده‌و برخوردار ازسلامت کامل ، آشنا به زبان انگلیسی و دارای حداقل دوسال تجربه در امر حسابداری‌باشد،دریك سازمان معتبر با حقوق مکفی‌وشرایط قابل ملاحظه استخدام میشود .
هرچه زودتر ، مشخصات دقیق و یك قطعه عکس خود رابوسیله راهنمای‌شماره ۸۰۴روزنامه اطلاعات ارسال فرمایند .

G SOFALIN

شرکت پخش و توزیع وا بسته به دروه صنعتی سوفالین‌استخدام‌مینماید

۱ـ معاون فنی

وارد به تمام امور ماشین‌آلات‌سنگین وسبك باتجربه و ماهر و با سابقه کار که بتواند سرپرستی یکصد دستگاه کامیون را عهده‌دار شود

۲ـ مأمورخرید

وارد به لوازم مربوط به ماشین آلات‌باتجربه‌وباسابقه‌کار

۳ـ انباردار

وارد به امور انبارداری وکاردکس و تجربه درکار وشناخت لوازم ماشین‌آلات

۴ـ کارمندامورادارى وروابط‌عمومی

آشنا به امور حسابداری

شرایط استخدامی :

الف ـ داشتن حداقل مدرك‌ششم ابتدائی برای ردیف ۱و۲ و دیپلم متوسطه برای ردیف ۳ و ٤
ب ـ داشتن‌برگ معافیت ازخدمت نظام
پ ـ داشتن گواهینامه رانندگی برای‌ردیف ۱و۲
واجدین شرایط میتوانند همه‌روزه بجزروزهای تعطیل به رئیس شرکت پخش و توزیع در کارخانه آجر سوفالین واقع در ۲۶ کیلو متری‌جاده قدیم خراسان (فرون‌آباد) مراجعه نمایند .

یك‌شرکت بزرگ‌ساختمانی احتیاج بافراد باشرایط‌زیر دارد

۱ـ مهندس‌مکانیك‌که حداقل ٤ سال سابقه کار کارگاهی داشته باشد جهت اقامت دائم در خوزستان
۲ـ مهندس برق که‌حداقل ٤ سال‌سابقه‌کارکارگاهی داشته باشد جهت اقامت درخوزستان
۳ـ کارگر درجه یك لوله کش سرد وگرم باسابقه کار درامورچدنکاری‌جهت مسجد سلیمان
٤ـ کارگر درجه یك برق‌جهت مسجد سلیمان
واجدین شرایط میتوانند بین ساعت ۸تا۱۶ باتلفن های ۶۱ و ۶۲۶۳۶۰تماس حاصل نمایند .

قابل‌توجه ساکنان منطقه شرق تهران

(نارمك ـ تهران‌نو ـ مجیدیه ـ تهران پارس)

با استخدام درشرکت اونیورسال علاوه بر دریافت بالاترین حقوق منطقه از مزایای زیرنیز استفاده خواهید کرد .
۱ـ صرفه‌جوئی درساعاتی که برای‌رفت‌و بازگشت‌به محل‌کارخارج از تهران صرف میکنید .
۲ـ استفاده از این‌وقت تلف‌شده برای‌رسیدگی به‌نیازهای خانواده
۳ـ داشتن وقت‌بیشتربرای‌زندگی با فرزندان و خانواده
٤ـ نداشتن مشکل ترافیك ودور بودن از حوادث ناشی‌از شلوغی‌شهر و مشکلات رانندگی
۵ـ صرفه‌جوئی در هزینه های ناشی از دیررسیدن به اتوبوس ـ سرویس و تاخیر حضور درسرکار
۶ـ نزدیکی به محل مسکونی و سرعت در تماس با خانواده درمواقع ضروری
۷ـ دسترسی‌به‌منابع خرید داخل شهر و سایر نیازهای زندگی‌بالاخره دهها مزایای دیگر با توجه‌موارد فوق

شرکت اونیورسال

واقع درانتهای سیمتری نارمك خیابان چهل جنب دانشکده علم‌و صنعت برای‌تکمیل کادر اداری وفنی خود افراد واجد شرایط زیر را استخدام میکند .

۱ـ لیسانسیه‌حسابداری
۲ـ دوشیزه دیپلمه وارد به امور حسابداری و ماشین نویسی فارسی
۳ـ طراح قالب ـ طراح جیك وفیکسچر ـ طراح محصولات خانگی
٤ـ قالب ساز ـ فرزکار ـ کمك قالب سازوسنك‌کار
۵ـ نگهبان با داشتن تضمین و۶ کلاس سوادو برك خاتمه خدمت‌سربازی ۶ـ کارگر ساده

داوطلبان می‌توانند‌در تمام ایام هفته حتی جمعه‌ها به آدرس فوق قسمت‌کارگزینی مراجعه فرمایند .

شرکت لوله وماشین‌سازی‌ایران (سهامی عام)

به ۱۵ نفر کارگر ساده که سن آنهااز ۲۰ تا۳۵سال‌ودارای‌معافیت‌از خدمت‌سربازی باشند نیازمنداست. واجدین شرایط همه‌روزه غیر از ایام‌تعطیل‌برای استخدام‌بکارخانجات لوله‌سازی این شرکت واقع در جاده تهران ساوه کیلومتر ۱۱ مراجعه نمایند .

شرکت لاستیك پارس (سهامی عام) استخدام‌میکند

الف ـ کارمندقسمت‌خرید

شرایط :
۱ـ دارا بودن تجربه مفید دوسال
۲ـ دارا بودن دیپلم کامل متوسطه
۳ـ دارا بودن ورقه خاتمه خدمت یا معافی
٤ـ آشنائی کامل به زبان انگلیسی
۵ـ حداکثر سن ۲۵ سال‌تمام

ب ـ نقشه‌کش فنی

شرایط :
۱ـ دارا بودن تجربه مفید دوسال.
۲ـ دارا بودن فوق دیپلم ازهنرستان صنعتی
۳ـ آشنائی کامل بزبان انگلیسی
٤ـ دارا بودن ورقه خاتمه خدمت یا معافی
۵ـ حداکثر سن ۳۰ سال‌تمام

محل خدمت انتخاب شونده‌ردیف ب در شهر صنعتی کورش(ساوه) خواهد بود از علاقمندان دعوت می شود همه روزه بەغیر ازپنجشنبه و جمعه صبح ازساعت ۹الی ۱۲ بعداز ظهر ازساعت۱۲الی۵ بعداز ظهر به کارگزینی شرکت واقع در بلوار الیزابت شماره ۱۶۶طبقه‌سوم‌مراجعه فرمایند.

نیازمندیهای اطلاعات

تلفنهای: ۳۰۳۷۰۲-۳۱۱۲۱۹-۳۱۱۲۲۵-۳۱۱۲۲۴

نیازمندیهای اطلاعات تلفنی رقمی میپذیرد

آگهی استخدام

شهدساز (شرکت سهامی خاص) وابسته به سازمان گسترش و نوسازی صنایع ایران

برای تکمیل کادر خود در تهران و واحد های تابع (کارخانجات قند پیرانشهر، تربت جام، کورش بزرگ یاسوج، ممسنی، کنسرو مشهد و تشمش تاکستان) به افراد زیر:

۱ـ لیسانس حسابداری باسابقه کار.
۲ـ نامه‌رسان با تحصیلات سوم متوسطه و گواهینامه موتورسیکلت
۳ـ تلفنچی زن باتحصیلات حداقل سوم متوسطه.

نیاز دارد، از واجدین شرایط دعوت میشود برای اطلاع ازشرایط استخدامی درساعات اداری به امور اداری شرکت واقع در خیابان تخت‌جمشید، نبش ملک‌الشعرا بهار، پلاک ۴۳۵ طبقه سوم مراجعه فرمایند.

شهد ساز (شرکت سهامی خاص)

هواپیمائی ملی ایران «هما»

استخدام کارگر ساده (غیر متخصص)

هواپیمائی ملی ایران «هما»

تعدادی کارگر ساده را با دراختیار گذاشتن امکانات رفاهی ذیل استخدام مینماید:

۱ـ حقوق و مزایای مکفی
۲ـ وسیله ایاب و ذهاب
۳ـ غذای گرم
۴ـ مزایای بیمه خدمات درمانی

شرایط استخدامی: داشتن سواد خواندن و نوشتن باحداکثر سن ۳۵ سال

از داوطلبان واجد شرایط خواهشمند است با همراه داشتن اصل وفتوکپی مدرک تحصیلی، برگ پایان خدمت یا معافیت دائم، شناسنامه عکس‌دار، شش قطعه عکس ۳ × ۴ تاپایان روز ۱۵ر۱۲ر۲۵۳۶ شاهنشاهی همه‌روزه بغیر از پنجشنبه‌ها و ایام تعطیل از ساعت ۱۵ الی ۱۷ به اداره استخدام «هما» واقع در خیابان تخت طاووس نبش روزولت اطاق شماره ۱۰۷ مراجعه نمایند.

قابل توجه مصرف کنندگان لوازم تاسیسات حرارتی

فروش فوق‌العاده

شرکت سافیر لوازم موجود در انبار خودرا، تا تاریخ ۱ر۱۲ر۳۶ با قیمت وشرایط استثنائی بفروش می رساند:

۱ـ مشعل‌های گازوئیل و گازسوز سلکتوز ساخت انگلستان
۲ـ چیلر بظرفیت ۱۲۰ تن ساخت کارخانه زاگروس
۳ـ پمپ‌های سیرکولاتور ـ مختلف ساخت کارخانه تراش امریکا وکرین انگلستان
۴ـ دیگهای چدنی بظرفیت ۶۰۰۰۰ و ۷۵۰۰۰ کیلو کالری کامل (پکیجد)
۵ـ عایق پشم‌شیشه یك اینچ با روکش کاغذ
۶ـ ترموستات هانیول برای فن‌کویل سقفی مدل ب ۶۹۴ ت
۷ـ شیرآلات مختلف ولوازم متفرقه

آدرس ـ خیابان کاخ شماره ۱۵۵ تلفن ۶۴۸۱۹۰ـ۶۴۸۱۹۳ و ۶۶۵۰۰۶

سازمان زنان ایران

اطلاعیه سازمان زنان تهران

بدینوسیله به اطلاع اعضای سازمان زنان در منطقه ۵ تهران میرساند: انتخابات سازمان زنان تهران درمنطقه ۵ شهرداری بمنظور تشکیل شعبه و تعیین اعضای شورای شعبه روزشنبه ۱۳ اسفند ماه ۲۵۳۶ ساعت ۴ بعدازظهر در محل مدرسه راهنمائی تحصیلی پیروزی نفت واقع در خیابان امیریه کوچه مهدیه برگذار میگردد.

از کلیه اعضای منطقه مذکور دعوت میشود راس موعد مقرر در جلسه انتخابات حضور یابند.

ضمنا چنانچه تاکنون نسبت به اخذ و یا تجدید کارت انتخابات اقدام ننموده‌اید، تقاضا میشود قبل از تاریخ فوق به محل سازمان در خیابان تخت جمشید روبروی شرکت نفت ساختمان غربی طبقه هفتم مراجعه فرمایند.

مبلیران

«» بزرگترین نمایشگاه مبلیران

در بلوار پهلوی و میرداماد، کمی بالاتر از میدان محسنی ساختمان ۱۱۸ افتتاح شد ۲۲۶۴۶۶

محل فروش کلیه طرحهای جدید در خیابان فرح کمی بالاتر از تخت طاوس تلفن ۸۴۳۱۸۲

SCOTSMAN

یخسازی اسکاتسمن

۱۰۰ـ ۲۰۰ـ ۵۰۰ کیلو در ۲۴ ساعت وارد شد.

فروشگاه منصور تلفن ۷۵۴۲۹۲ ۷۶۲۵۲۷

آگهی استخدام

سازمان صنایع نظامی تعدادی مهندس الکترونیك مکانیك تولیدات ـ آمرئوتوتیك راکه مسلط بزبان انگلیسی باشند جهت خدمت درسیرجان باحقوق و مزایای شایان توجه و تامین مسکن استخدام می نماید.

داوطلبان میتوانند همه‌روزه باستثنای ایام تعطیل و پنجشنبه‌ها جهت کسب اطلاعات بیشتر با در دست داشتن عین دانشنامه بدایره استخدام سازمان صنایع نظامی واقع درسلطنت‌آباد مراجعه نمایند. م‌الف ۲۵۶۹۶

سازمان صنایع نظامی

استخدام سکرتر

دوشیزه یابانو باتجربه کافی در امور منشیگری ـ تایپ فارسی و بایگانی موردنیاز است تلفن ۸۵۸۷۷۶ و ۶ـ۸۵۳۲۲۵

فروشگاه مستجاب با مدیریت محمود مستجاب

در بازار بزرگ آبادانیها واقع در سبزه میدان سرای اعظم

افتتاح شد

تلفن ۵۳۵۷۵۹

چسب سیلیکات

برای کارتن و بسته‌بندی موجود تلفن ۷۸۴۵۱۳

مای بوی شورت

بهداشتی وبدون حساسیت

طریقه استفاده: مای بوی شورت را با صابون و آب نیم گرم شسته دو مرتبه آب بکشید و سپس در هوای آزاد بگذارید که خوب خشک شده و بعد از آن استفاده نمائید.

اجاره آپارتمان درانگلستان

بهترین نقطه لندن نزدیك هاروتس مجموعه‌ای از آپارتمانهای لوکس دو اطاق وسه اطاق خواب باسالن پذیرائی و ناهارخوری، مبله (سرویس کامل با تمام وسائل زندگی مدرن) بدون ۸٪ مالیات دولت انگلستان اجاره داده میشود.

طالبین با آدرس زیر تماس حاصل فرمایند.

THE STUDIO
2 - CANNOX GARDEN
LONDON
S.W.I
TEL: 01-5843447
01-5843460
TELEX: 8813398

آگهی استخدام آموزگار پیمانی

اداره آموزش وپرورش منطقه‌ای سرخس طبق مقررات قانون استخدام کشوری ۱۲ نفر از دارندگان گواهینامه دیپلم کامل متوسطه را باشرایط زیر ازطریق مسابقه وامتحان انتخاب وپس ازطی دوره کارآموزی لازم بعنوان آموزگار پیمانی برای خدمت در روستاهای سرخس استخدام میکند.

۱ـ نداشتن کمتر از ۱/۰ سال وبیشتر ازسی سال تمام
۲ـ تابعیت ایران
۳ـ داشتن برك خاتمه خدمت وظیفه یامعافیت دائم
۴ـ گواهینامه نداشتن سابقه جزائی موثر
۵ـ داشتن توانائی انجام کار آموزگاری
۶ـ گواهینامه نداشتن اعتیاد به مواد مخدر

داوطلبان واجد شرایط میتوانند برك درخواست ذیل این آگهی را تکمیل و بانضمام دو قطعه عکس ۴ × ۳ و فتوکپی یارونوشت شناسنامه، فتوکپی مدرك تحصیلی، فتوکپی برك پایان خدمت وظیفه یا معافیت دائم حداکثر تا ده روز از تاریخ انتشار این آگهی باپست سفارشی به نشانی ـ سرخس اداره آموزش وپرورش ـ دایره کارگزینی ارسال دارند

بدرخواست‌هائی که فاقد مدارك لازم بوده و یابعداز انقضای مدت مذکور تحویل پست شود ترتیب اثر داده نخواهد شد. ضمنا توجه داوطلبان را بنکات زیرجلب مینماید.

الف ـ چون افرادیکه بعنوان آموزگار انتخاب میشوند باید بطور تمام‌وقت در مدارس روستاها انجام وظیفه نمایند

لذا خواهشمند است افرادیکه بهر علت نمیتوانند وظیفه خطیر آموزگاری را بطور تمام وقت انجام دهند از ارسال درخواست صرفنظر نمایند.

ب ـ افرادیکه برای خدمت در هریك از روستاها استخدام میشوند باید لااقل سه‌سال در همان محل خدمت کنند و تقاضای تغییر محل خدمت به منزله استعفاء از خدمت تلقی خواهدشد.

ج ـ داوطلبان بومی هرمحل در شرایط مساوی حق‌تقدم خواهند داشت

د ـ سپاهیان منقضی خدمت که تا ده روز بعداز انتشار این آگهی مراجعه نمایند حق‌تقدم دارندو بطوررسمی برای خدمت در روستاها استخدام خواهند شد. بنابراین از ارسال درخواست شغل آموزگار پیمانی خودداری نمایند.

هـ ـ داوطلبان برای دریافت کارت شرکت در جلسه امتحان مسابقه بیست‌روز بعدازانتشار این آگهی باداره آموزش و پرورش سرخس مراجعه نمایند تاریخ ومحل برگزاری امتحان و مسابقه در کارت مزبور قید گردیده.

رئیس آموزش و پرورش منطقه‌ای سرخس ـ فکرت

برك درخواست شغل آموزگار پیمانی از اداره آموزش وپرورش سرخس

نام خانوادگی نام نام پدر شماره شناسنامه
محل صدور تاریخ تولد روز ماه سال
مدرك و رشته تحصیلی وضع خدمت وظیفه
داوطلب شغل (فقطیك شغل) محل جغرافیائی مورد تقاضا (فقط یك‌محل)
نشانی کامل شهر خیابان کوچه شماره منزل
امضاء داوطلب

(TE)

شرکت مهندسی ایران ـ تگزاس (سهامی خاص) استخدام مینماید

نقشه کش برق
نقشه کش سویل
نقشه کش ابزار دقیق

باحداقل شش سال سابقه کار و دارای معلومات کافی انگلیسی لطفا با آقای تدلارج با تلفن های ۱۰ ـ ۸۹۹۲۰۸ در طول هفته درساعات اداری تماس حاصل نمائید.

قابل توجه

بیمارستانها، هتلها، کارخانه‌ها.
ماشین زباله‌سوزی با گاز و یا گازوئیل.

بدون دود

به ظرفیت ۳۲ تا ۱۰۰۰ کیلوگرم در ساعت.

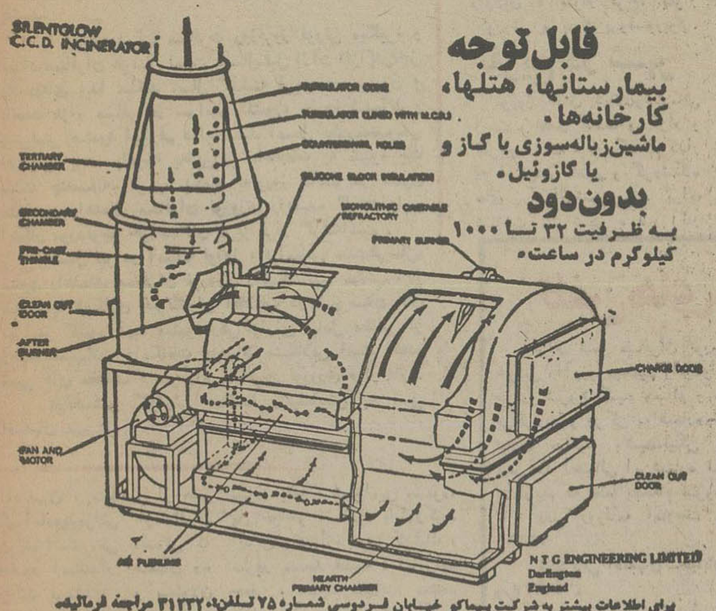

برای اطلاعات بیشتر به شرکت بیماکو خیابان فردوسی شماره ۷۵ تلفن ۳۱۲۳۲۰ مراجعه فرمائید.

گذرنامه انگلیسی شماره ۴۳۹۴۷۳ص صادره از آتن به‌نام آقای جوزف تئودور بارکلی تبعه انگلیس مفقود گردیده ازیابنده خواهشمند است با تلفن‌های ۸۵۰۰۴۶ ـ ۸۵۳۱۶۳ تماس گرفته مژدگانی دریافت دارند.

English passport No. C 439473 issued in Athen belonging to Mr. J.T. Barclay English nationality, is last. Reward will be given to finder. Please contact 850046, 853163.

استخدام

یك شرکت مهندسی به تعدادی منشی وتایپیست بطور تمام وقت برای ۵ روز کاردرهفته به افرادی با شرایط زیر نیازمند است.

۱ـ حداقل سرعت فارسی ۶۰ کلمه در دقیقه
۲ـ حداقل سرعت لاتین ۵۰ کلمه در دقیقه
۳ـ حداقل معلومات دیپلم متوسطه
۴ـ حداکثر سن ۳۰ سال
۵ـ دانستن زبان انگلیسی درحد مکالمات روزمره

واجدین شرایط به آدرس: خیابان وزراء کوچه دوم پلاك ۱۶ طبقه‌سوم خانم ماریك مراجعه نمایند.

سازمان زنان ایران

اطلاعیه سازمان زنان تهران

بدینوسیله به اطلاع اعضای سازمان زنان در منطقه ۷ میرساند:

انتخابات سازمان زنان تهران بمنظور تشکیل شعبه و تعیین اعضای شورا، در منطقه ۷ شهرداری روز سه‌شنبه ۱۶ اسفند ساعت ۴ بعداز ظهر در محل مدرسه کمال بعدازپل جوادیه جنب اداره آموزش وپرورش ناحیه ۷ برگذار میگردد.

از کلیه اعضای منطقه مذکور دعوت میشود راس موعد مقرر در جلسه انتخابات حضور یابند.

ضمنا چنانچه تاکنون نسبت به تجدید و یااخذ کارت انتخابات اقدام ننموده‌اید، بمحل سازمان زنان تهران واقع درخیابان تخت‌جمشید روبروی شرکت نفت ساختمان غربی طبقه هفتم مراجعه فرمایند.

اصفهان با آغوش باز، درانتظار مسافران نوروزی است

به‌اصفهان میروید؟ سفربخیر....

از هم‌اکنون ، دهها هزار نفر از هموطنان مابرای سفر نوروزی آماده میشوند. این‌گروه بزودی باروبنه را می‌بندند و باهروسیله‌ای که سریعتر دراختیارشان‌قرار گیرد راهی سفر میشوند.

دریك دهه اخیر نحوه مسافرت درکشورمابطرز شگفت آوری دگرگون شده‌است وبخصوص درچند سال اخیر، نه تنها ازایام تعطیلات عید بلکه در کوتاهترین مدت تعطیل کم‌دو روزآخر هفته است، هزاران نفراز هموطنان ماشمیر ودیارخودرا ترك می‌کنند و بمسافرت میروند .

افزایش تعداد مسافران در سطح کشور بستگی‌مستقیم به بالارفتن سطح زندگی مردم دارد‌و بسیاری ازمسافران ایرانی ، به سفر درشهرهای داخلی اکتفا نمی‌کنندوبرای سیرو سیاحت بیشتر راهی کشورهای خارج میشوند.

تعداد مسافران داخلی در سالهای اخیر به اندازه‌ای افزایش یافته که در چند سال اخیر، و بهنگام عید، بسیاری از شهرهای بزرك کشورما باوجود امکاناتی که در اختیار داشته‌اندنتوانسته‌اند ، جوابگوی انبوه‌مسافران باشند.

با این‌وجود تب مسافرت روزبروز فزونی میگیرد و تعداد مسافران هرسال نسبت به‌سال قبل ازآن افزایش‌قابل ملاحظه‌ای پیدا میکند .سال گذشته قریب دو میلیون و پانصد هزار مسافر در سراسر کشور، جابجا شده‌اند و پیش‌بینی میشود این‌رقم درایام عید امسال بطورمحسوسی افزایش یابد. باتوجه به‌این‌امر ،اطلاعات به شیوه یك سنت چندساله، قریب یکماه به‌نوروز مانده در ستون مشخصی راهنمای مسافران نوروزی رابعهده گرفته واین ابتکار موردتوجه خوانندگان عزیز قرار گرفته‌است .

امسال نیز در آستانه نوروز ، براساس سنت‌هرسال، ستون راهنمای مسافران نوروزی رامیگشائیم. مطالب این ستون با همکاری خبرنگاران اطلاعات در شهرستان های سراسر کشور تهیه میشود وهرگزارش شامل مطالبی در زمینه تسهیلات وامکانات واحیانا مشکلاتی است که‌در شهر های مختلف برسر راه مسافران نوروزی قرار دارد.

درنخستین گزارش ،ماشما رابپذیرائی به شهر اصفهان میبریم.

اصفهان ، مهیاتر از هر سال،آماده‌پذیرائی ازمسافران نوروزی است .طی جلساتی که باحضور استاندار اصفهان وبه شرکت فرماندار و مسئولان شهرداری، اتاق اصناف،سازمان منطقه‌ای بهداری و بهزیستی تشکیل شده است برای تامین تسهیلات و امکانات پذیرائی‌از مسافران نوروزی برنامه هایی تدارك دیده شده است .

یك مقام آگاه در موردتامین نیازمندی های مسافران‌نوروزی به خبرنگارما در اصفهان‌گفت: اقدامات وسیعی در جهت تامین ارزاق موردنیاز مسافران‌نوروزی از قبیل نان ،تخم مرغ،گوشت، میوه و دیگر مایحتاج که از تهران و شهر های دیگر تامین خواهد شد انجام میگیرد . در ایام نوروز ،نانوائی های‌اصفهان شبانه روزی خواهند بود وبطور کتبیك به پخت نان خواهند پرداخت .

سوپر های گوشت نیز در ایام نوروز برای تامین گوشت مردم ومسافران اصفهان‌کتبیك خواهند داشت . تعمیرگاه های اتومبیل و تعویض دروغن نیز به نوبت کتبیك خواهند داشت تا مسافرین ازنظر تعمیروسایط نقلیه خود در مضیقه نباشند.

اداره کل راه‌و ترابری و سازمان منطقه‌بهداری‌وبهزیستی اصفهان نیز برای آسایش مسافران نوروزی تصمیم‌گرفته است که در مسیر راه‌ها و جاده ها تعمیرگاه ها و کمپینگ های امدادی و درمانی سیار دایر کنندو در هر لحظه از شبانه روز در خدمت مسافرین نوروزی باشند.

آثار تاریخی

اصفهان باآب و هوای‌معتدل و خوش، بویژه در نوروزدیدنی است. دیدن آثار تاریخی‌این شهر شما را باگوشه‌ای از تاریخ‌پربار ایران آشنا می‌کندو تمدن دیرین ایران کهن رابه شما نشان‌میدهد . بی‌دلیل نیست که اصفهان‌رانصف جهان می‌گفتندو بی دلیل‌نیست که اصفهان امروز درمیان‌دیگر شهر های ایران ، پر جاذبه‌ترین شهر توریستی به‌شمار می‌آید . اصفهان ازسرگذشت تاریخی خود، یکصدو هفت اثر تاریخی دارد که گویای‌گذشت تاریخ است . براین شهر از زمان اشکانیان و دوران بعداز آن آثار تاریخی اصفهان رابید مدت یك یا دو روز نمی توان دید، ازاین‌روی به شمامسافران نوروزی توصیه می کنیم این آثار تاریخی رابافراغت‌بیشتری تماشا کنید .

آثار تاریخی ونقاط دیدنی

معروفترین آثار تاریخی اصفهان عبرتند از :

عمارت عالی قاپو، مسجدشیخ لطف‌اله ، مسجد شاه، کاخ‌چهل ستون ، میدان شاه (نقش جهان) پل الله‌وردی خان ، مسجد علی ، مسجد جامع ، مقبره سلطان سنجر ، مقبره ملکشاه ، نقاره خانه، بازار شاهی (قیصریه)، تالاراشرف، مقبره خواجه نظام‌الملك ،مقبره خواجه قاسم ، منار خواجه‌علم، مدرسه امامی دارو دشت (دردشت)،مدرسه مادر شاه ، سردر بقعه ، شیخ‌امیر مسعود، پل خواجو ، مقبره بابا رکن‌الدین ، دروازه درب کوشك ، سردر مسجد قطبیه ، امامزاده جعفر ، مسجد ظلمات، مسجد حکیم ، مدرسه ملاعبداله ، مسجد قلی آقا ، عمارت هشت بهشت ، مناره چهل‌دختران ، مناره ساربان ، امامزاده‌احمد، خانقاه ، مقبره شیخ‌ابوالقاسم، مسجد جهان ، امامزاده شاه زید، مدرسه کاسه‌گران ،دو منار اشترجان ، دو مناره‌معروف منار جنبان ، آرامگاه امیر عبداله ،بازارچندین کیلومتری اصفهان ، چایخانه خسروآقا، حمام شیخ بهائی ، انگورستان ملك ، آتشگاه ، مدرسه‌چهار باغ، دو منارداراالضیافه، هارون ولایت ، امامزاده اسماعیل ، سی‌و سه پل ، پل مارنان ، پل شهرستان ، پل کله وپل فلاورجان که بعضی ازاین‌آثار تاریخی در خارج از اصفهان واقع شده‌اند و بیش‌از چهل کیلومتر با اصفهان فاصله ندارند.

هرکدام ازاین آثار تاریخی برای خود تاریخی دارند و سرگذشتی که دیدن آنهاشما را برمی‌انگیزد تا درپیدایش آنها تحقیقی کنید و تاریخ میهنمان رابیشتر بشناسید.

غیر از آثار تاریخی،اصفهان چندین گردشگاه عمومی دارد که دیدنشان را به‌شمامسافران نوروزی توجیه می کنیم . بهترین گردشگاه های‌اصفهان عبارتست از :

بلوار آینه‌خانه ، بلوارشارل ژاردون ، بلوار فرح، بلوار کوروش و پارك پروفسورپوپ.

تفریح در شهر

نوروز فصل شادی‌وشادمانی است ، فصل گشت و گزار و تفریح است ، در گشت‌وگذار در اصفهان گفتیم و گردشگاه های آنرابرشمردیم . برای شناخت یك شهر باید آثار تاریخی آنرا دیدودر آن‌گردش کرد. پس از دیدن و شناختن شهر است که مسافر هومن تفریح میکند و به صرافت‌آن می‌افتد که‌ازاین شهر خاطره های خوشی داشته باشد .اگر خیال تفریح دارید، تئاترطرحام صدر » را از یاد نبرید .تئاتر کمدی انتقادی «ارحام صدر » بویژه در ایام نوروز ، شما را از خنده روده‌بر خواهد کرد . طنز گزنده « ارحام صدر » و گروه هنری او در انتقاد از نارسائی ها که با زبان خنده میگوید ، قطعا به مذاق شما خوش خواهدآمد.

بغیر از تئاتر «ارحام صدر» ، تئاتر مهر نیزدر اصفهان‌برنامه های خوبی ارائه می‌دهد بغیر از این‌ها اصفهان بازده سینما دارد که دیدن یک فیلم‌دلخواه دریکی از سینماهای این شهر جای خالی برنامه شما را پر می‌کند. سینماهای اصفهان عبارتست از: سینماشهر فرنگ- سینما حافظ- سینما ساحل - سینما مولن‌روژ،سینما سپاهان، سینما مایاك، سینما جهارباغ، سینما نقش جهان، سینمامهتاب. سینما پارس و سینما مهر.

اگربا اصفهان ناآشنا هستید وبرای نخستین بار است که باین شهرمی‌روید برای‌راهنمائی شما بهای‌بلیت سینماهای‌اصفهان را درج می‌کنیم. بهای بلیت لژ در سینما شهر فرنگ ۵۰ ریال وبهای بلیت درجه یک ۴۰ ریال است. در دیگر سینماها بهای بلیت لژ ۴۰ ریال می‌باشد وبلیت درجه یک را با ۳۰ریال می‌توانید تهیه کنید.

هتلها و مسافرخانها

به‌اصفهان میروید تانوروز را در این شهر زیبا بگذرانید ، اما هیچ فکر کرده‌اید که دراین شهر شلوغ وپرجمعیت درکجا خواهید ماند و در کجا اقامت خواهید کرد؟

بادرج اسامی مهمترین هتل های اصفهان ونرخ اقامت یک شبه آنها، به شما مسافران نوروزی این شهر توصیه‌میکنیم که‌از هم‌اکنون اتاق خود رادر هتل‌های این شهر رزرو کنید.

مهمترین هتل‌های اصفهان عبارتند از:

هتل لوکس شاه عباس کبیر، هتل کوروش، هتل داریوش، هتل شهداد، هتل پرشیا، هتل عالی‌قاپو، هتل پل، هتل پارك، میهمانسرای اطلاعات و جهانگردی.

برای اقلمت ۲۴ ساعته یک نفر در هتل‌های اصفهان ،بغیر ازهتل شاه عباس کبیر،حداکثر نرخ اتاق یک تختی، ۲۴۰۰ ریال، اتاق دوتختی، ۳۹۰۰ ریال وسوئیت۷۸۰۰ ریال‌است. علاوه از این نرخ ها مسافرین باید پانزده درصد حق سرویس بپردازند وتهیه صبحانه بعهده خود مسافر است.

حداقل نرخ اتاق یک تختی در هتل‌های اصفهان ۴۰۰ ریال، اتاق دوتختی ۶۰۰ ریال است. مسافرین ده درصد حق سرویس می‌پردازند و تهیه صبحانه بعهده خود ان‌هاست . علاوه بر هتل‌های اصفهان، در این شهرتعدادکثیری مسافرخانه وجود دارد که حداکثر نرخ اتاق یک تخته برای هر شب ۱۴۰ ریال، اتاق دو تختی ، ۲۲۰ ریال، اتاق سه‌تختی ۲۹۰ ریال است وبرای هر تخت اضافی ۸۰ ریال اضافی دریافت میشود.

حداقل نرخ اتاق یک تخته در مسافرخانه‌های اصفهان‌برای هرشب ۱۰۰ ریال و اتاق دوتختی ۱۶۰ ریال است و برای هر تخت اضافی ۶۰ریال اضافه دریافت می‌شود.

وسائط نقلیه تا اصفهان

فاصله زمینی اصفهان تا تهران ۴۲۰ کیلو متر است . مسافران نوروزی برای طی‌این مسافت بغیر از اتومبیل‌های شخصی خود، می‌توانند از هواپیما، قطار واتوبوس استفاده کنند.

هواپیمای ملی ایران هفته‌ای ۴۶ پرواز آن بین تهران ـ است. ۵۷ پرواز بین اصفهان- تهران انجام می‌گیرد و بقیه ودیگر شهرها انجام می‌دهدکه بین اصفهان، آبادان و مشهد نفر جهت پرواز از تهران به اصفهان ویابالعکس ۱۹۰تومان است.

نرخ بلیت هواپیما برای هر مسافرانی که از آبادان با هواپیما به اصفهان می‌روند، باید از طریق تهران به اصفهان بروند یعنی از آبادان پرواز کنند و پس از رسیدن‌بتهران به‌اصفهان پرواز کنند. برای تهیه بلیت ۲۴۰ تومان پرداخت می‌کنند و مسافرانی که ازمشهد به اصفهان میروند برای تهیه بلیت هواپیما ۳۴۰ تومان می‌پردازند.

امسال سومین سال است‌که راه‌آهن ایران به اصفهان‌رسیده است. مسافران نوروزی آسودتر خواهند بود اگر برای مسافرت خود به اصفهان قطار را انتخاب کنند. بهای بلیت قطار اکسپرس تهران اصفهان برای هر نفر یکصد و چهل‌ودو تومان است و بهای بلیت درجه ۲ عادی چهل ویک تومان و نیم می‌باشد.

اتوبوس‌های مسافربری‌فاصله تهران اصفهان را شش الی‌هفت ساعته طی می‌کنند. مسافرین برای تهیه بلیت اتوبوس دو لوکس از هر شرکت مسافری ۲۷ تومان پرداخت می‌کنند و خرید بلیت اتوبوس سوپر برای هر مسافر جهت‌مسافرت به اصفهان ۳۴ تومان تمام می‌شود.

اصفهان درچشم انداز تاریخ

اصفهان قرن‌ها پیش در آغاز ایجاد ، «انزان» نامیده‌شد. بعدها«انزان» را«گابیان» گفتند. زمانی که هخامنشیان روی کارآمدند وشاهنشاهی خود را گستردند ، «گابیان» را «گی» و بتدریج «گی» به «گابه‌جی»تبدیل شد. مدتها گذشت‌که «گابه‌جی» شدسپاهان، و سپاهان» نام «اصفهان» گرفت.

آنگونه که تاریخ می‌گوید : «اصفهان» دوهزار سال سابقه تاریخی دارد و در این مدت زمان طولانی فراز و فرودهای زیادی به خود دیده است.

«اصفهان» زمانی که «انزان» بود با سومباریای» در منطقه شوش ، حکومت واحدی داشت و این پیش از پادشاهی کوروش بزرگ بود.

در زمان هخامنشیان، «اصفهان» مرکز استقرار این سلسله بود، در کنار تاریخ، افسانه‌هامی‌گویند:سومین پادشاه‌پیشدادیان که «تهمورث» نام داشت و به «تهمورث - دیوبند» معروف بود. نخستین بار اصفهان را بنا نهاد. نخست دو آبادی ساخت بنام های «ساریه» و «مهرین» در نزدیک یک دیگر وبعدها بین دو آبادی را بهم‌پیوست واصفهان پدید آمد که قرن‌ها در طول تاریخ دوام آورد.

در زمان اشکانیان، «اصفهان» یک ساتراپ» بود و مرکز فرماندهی قسمتی‌از اشکانیان بشمار می‌آمد.

«اصفهان» را بدان جهت«سپاهان»مینامیدند که مردمانی دلیر و جنگ آزموده داشت و همه مردمان آن سپاهی بودند. می‌گویند: «سپاهان» نامی است که فریدون شاه باین شهر نهاده است، در زمان ساسانیان ، اصفهان از رونق خاصی برخوردار بودو مرکز عمده بازرگانی به حساب می‌آمد.در تاریخ ایران بعد از اسلام، «اصفهان» در زمان صفویه پایتخت ایران شد وشاهان صفوی بویژه شاه عباس کبیر در عمران و آبادی این شهر کوشیدند.

اصفهان امروز در کنار پدیده‌های‌جدید شهرسازی چهره تاریخی زمان صفویه را حفظ کرده است و هنوز آثار و ابنیه تاریخی که از زمان صفویه باقی مانده‌است باین شهر چهره خاصی می‌بخشد .اصفهان امروز شهری است زیبا، آباد و ثروتمند با جمعیتی بالغ بر یک میلیون نفر درروز «بدون حومه» ، شبها از ان روی که عده کثیری از کارگران و کارورزان اطراف اصفهان پس از پایان کار خود به آبادی های خود برمی‌گردند، جمعیت شهر به هشتصد هزارنفر میرسد.

اصفهان که مرکز استان اصفهان است‌در زمان اندکی از نظر ترقی و پیشرفت راه درازی را طی کرده است. ناگفته‌نگذاریم‌که جمعیت خود استان اصفهان بیش از دو میلیون نفر است.

تلفن‌های موردلزوم

برای شما مسافران نوروزی که‌به‌اصفهان میروید سفر خوشی راآرزو میکنیم وامیدواریم که‌به خوشی و خرمی سفر خودرا شروع کنید وسالم و سلامت به آغوش خانواده خود برگردید و هرگز به شماره تلفن‌هائی که‌در زیر درج می‌کنیم نیازی نداشته باشید.لیکن محض احتیاط وبرای هرگونه پیش‌آمد احتمالی این‌شماره تلفن‌هارا یادداشت کنید وبخاطر بسپارید که قطعا بهنگام ضرورت، مورد نیاز شما خواهد بود.

دفتر روزنامه اطلاعات ـخیابان‌شاه ـتلفن ۳۲۴۰۶ و ۳۶۲۶۱

شهربانی اصفهان ـخیابان صفه اسرافیل ـ تلفن۲۴۲۱۳ و ۲۲۲۷۷ .

راهنمائی ورانندگی اصفهان ـدروازه شیراز مقابل دانشگاه ـتلفن ۴۰۰۴۶

قرارگاه راهنمائی ـخیابان کمال‌الدین اسماعیل-تلفن ۲۵۸۰۰ .

بیمارستان ثریا- خیابان زاهدی ـتلفن ۳۲۱۱۴و۳۲۱۱۵ و ۳۲۱۱۶ .

بیمارستان خورشید- خیابان صفه اسرافیل ـ تلفن ۲۲۱۳۱ و ۲۲۱۳۳ و ۲۲۱۳۲

بیمارستان رضا پهلوی ـخیابان چهار باغ بالا ـ تلفن ۴۲۰۰۶ و ۴۲۰۰۵ و ۴۲۰۰۴ .

کلینیك سپاهان ـخیابان امیر ـتلفن ۴۳۰۸۳و۴۳۰۸۲.

کلینیك اصفهان ـخیابان شیخ بهائی ـتلفن ۳۰۰۱۶.

کلینیك مهرگان- خیابان شیخ بهائی تلفن ۳۰۰۴۴

داروخانه کوروش ـخیابان شیخ بهائی تلفن ۳۴۴۹۴.

فیروزی دریائی شاهنشاهی

آگهی استخدام

نیروی دریائی شاهنشاهی تعدادی‌غیر نظامی را در تخصص های مشروحه زیر برابر آئین نامه استخدام کارمندان غیر نظامی در ارتش شاهنشاهی بصورت‌رسمی ،غیررسمی با حقوق ومزایای‌مسکن جهت خدمت در تهران و پایگاه های تابعه استخدام مینماید .

ردیف	مدرك تحصیلی	مدرك تخصصی	محل خدمت
۱ـ	دکترا	زنان ، زایمان ، اطفال	خارك
۲ـ	لیسانس	پرستاری ـ زبان انگلیسی	بندر پهلوی
۳ـ	لیسانس	نرس ماما	خارك
۴ـ	فوق‌دیپلم	الکترونیك برق	بندرعباس ـ بوشهر
۵ـ	دیپلم	مکانیك ـ اتومکانیك	بندرعباس
۶ـ	دیپلم	امور اداری	تهران
۷ـ	ششم ابتدائی وبالاتر	استادکار نجاری ، مدل ساز ورسام سنگین ،ورقکار سبك ، جوشکار ، تراشکاری ،لوله کشی ،باطری‌سازی، تعمیرکار برق، عایق‌بند لوله های بخار ویگرمن متخصص موتور های دیزلی ، متخصص‌جرثقالهای‌چرخدار	بندر عباس
۸ـ	ششم ابتدائی و بالاتر	صافکار ـ مکانسین ـ باطری‌ساز	تهران

شرایط :

الف : داوطلبین که‌بصورت رسمی‌استخدام شوند از ۱۴ ماه حقوق درسال ، دفتر تدارکات وبیمه خدمات درمانی وسایر تسهیلات برخوردار خواهندبود .

ب: داوطلبین‌با سپردن ۴ سال تعهد در پایگاههای جنوب و یا ۶ سال درتهران ازخدمت وظیفه عمومی معاف خواهند شد .

ج: داوطلبین ردیف۶ بایستی برك پایان‌خدمت‌وظیفه ویا معافیت دائم داشته باشند ازکسانیکه مایل بهمکاری هستند دعوت‌می شود جهت کسب اطلاعات بیشتر همه روزه به استثنای ایام تعطیل وپنجشنبه ها به مدیریت استخدام نیروی دریائی شاهنشاهی واقع در عباس‌آباد روبروی پمپ‌بنزین غربی مراجعه‌فرمایند . م‌الف ۲۶۲۴۰

میشه؟...نمیشه!

واقعاً نمیشه گذشت...!

بصفحه ۱۱ مراجعه شود

در اجرای پروژه های مجتمع های‌آموزشی کشور توسط کنسرسیوم شرکت ساختمانی کشوری گیلارد- سیستان:

شرکت ساختمانی فرتو،اجرای طرح مجتمع بزرگ آموزشی تبریز را دردست اقدام دارد

★ استاندار آذربایجان شرقی از پروژه دردست اقدام‌مجتمع بزرك‌آموزشی تبریز بازدید کرد.

یکی از هدفهای انقلاب شاه وملت، پیشبرد هرچه بیشتر آموزش‌وپرورش کشورمیباشد که در جهت دستیابی بین هدف،مسئولان مملکتی‌بزرگترین پروژه‌های مجتمع آموزشی را در سطح گسترده‌ای از کشور تدارک دیده‌اند و در تکامل‌این برنامه، نیاز به سرمایه‌گزاران بخش خصوصی و مهندسین تحصیلکرده ایرانی بود کهبدین منظور،کنسرسیوم شرکت ساختمانی کشوری گیلارد - سیستان، درجهت اجرای‌صحیح و اصولی کلیه پروژه‌های‌مجتمع آموزشی‌کشور مناسب‌تشخیص داده شد و شرکت فرتو مسئولیت اجرای طرح بزرگ مجتمع‌آموزشی‌تبریز راعهده‌دار گردید وتاکنون ۴۰ درصد از عملیات ساختمانی‌این‌طرح انجام گرفته است.

این هفته تیمسار سپهبداسکندر آزموده استاندار آذربایجان شرقی از عملیات ساختمانی مجتمع بزرگ آموزشی تبریزدر انتهای خیابان شاه بازدیدکرد. بازدید استاندار بهترین مشوق برای مسئولان شرکت‌ساختمانی فرتو می‌باشد که می‌تواند در پیشرفت کارها واز بین بردن موانع موثر واقع شود.

گزارشگر اطلاعات در تبریز می‌نویسد: مجتمع بزرگ آموزشی تبریز با ۱۱۰ هزارمتر مربع زیر بنا واسکلت بندیهای بتن آرمه ونمای اجری‌مجهزبه کلیه تاسیسات رفاهی از جمله شوفاژ و سیستم شبکه مدرن فاضلاب می‌باشد که پس ازاتمام طرح ۲۴۰۰دانش‌آموز دبستانی وراهنمائی‌تحصیلی‌بطورروزانه و ۱۲۰۰ معلم بطور سبانه روزی در ان تعلیم دیده و تربیت خواهند شد . در این مراکز بزرگ اموزش‌خانه‌های ویلائی مسکونی برای کارکنان مجتمع در نظرگرفته شده و دانش آموزان از کلیه امکانات ورزشی، تفریحی و رفاهی بهره‌مند خواهند شد.

تهیه نقشه و نظارت برکارها بعهده مهندسین مشاور اسکان بوده و کل میزان قرارداد حدود ۸۰ میلیون تومان می‌باشد.

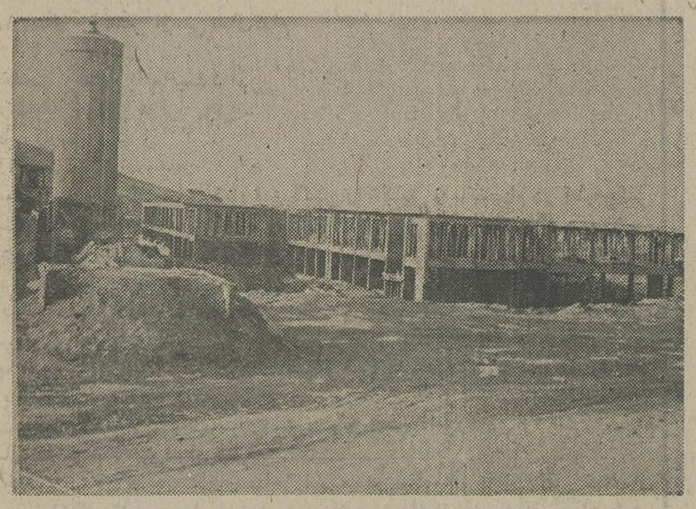

★ قسمتی از ساختمانهای‌در دست اقدام مجتمع بزرگ آموزشی تبریز

★ استاندار آذربایجان‌شرقی، بهنگام بازدید از پروژه مجتمع بزرگ آموزشی تبریز

هیتلر در خیال، با موسولینی همچشمی میکرد

ادولف هیتلر

نوشته: جان تولند

ـ۷۸ـ

بزرگتر از جنگ جهانی

این موقعیت در جشن روزآلمان که روزهای اول ودوم سپتامبر، سالگرد نبرد سدان‌درنورمبرك برگزار گردیدبدست آمد. بیش‌از صد هزارتن ازناسیونالیست‌ها دراین‌شهربامتانی اجتماع کردند. آنها در خیابان‌هارژه رفته وبنابگزارش یك پلیس دولتی آنچنان شوروحرارتی از خودنشان دادند که‌ازسال ۱۹۱٤ به بعد در نورنمبرك نظیر آن دیده نشده بود. خیابان ها به دریایی از پرچمهای نازی وباواریاوجمعیتی که‌بافریاد «هایل» دستمال‌هارا در هواتکان میدادند و شاخه هاو حلقه های گل رابطرف‌لودن‌دورف ودسته‌های‌رژه‌رونده پرتاب‌میکردند تبدیل شده بود. احساسات لجام‌گسیخته‌ای بود از توده‌ای شکست خورده ، بدبخت ، محروم گردیده و خرد شده‌که اکنون پرتوی ازامید، آزادی ازبردگی واحتیاج میدیدند . بسیاری از زنهاو مرد ها آنچنان تحت تاثیر احساسات قرار گرفته بودندکه میگریستند. بیشتر رژه‌رونده‌ها ازاعضای‌حزب هیتلر بودندو پس‌ازآغاز تظاهرات، هیتلر دریکی از اجتماعات نطق‌کرد، اواز کوبورك، آراسته‌تر بنظر میرسید. بالباسی اطو کرده، کفش‌های ساق کوتاهو موهای کاملا شانه خورده و خوابیده. اوپیامبرانه اظهار کرد: درهفته‌های آینده طاسها خواهند چرخید. آنچه امروز شکل میگیرد ،بزرگتر از جنك جهانی خواهدبود. این‌جنگی‌است‌که درخاك آلمان‌بخاطر تمام دنیاصورت میگیرد. روزدوم «اتحادیه جنگی آلمان» تشکیل شد. این اتحادیه‌که آشکارا تجمعی از ناسیونالیست ها بود مخلوق حزب هیتلر بود :

دبیرکل آن شویزریشتر ، رهبر نظامی آن‌یکی دیگر از مردان‌هیتلر، ویکی‌از سازمان های اصلی آن « رایش فلاك» تحت سلطه روم‌بود . بیانیه اول آن‌که بوسیله غدر نگاشته شد بنظر میرسید که‌از دهان هیتلر بازگو شده است. این‌بیانیه مخالفت خودرابا پارلمانتاریسم، سرمایه بین‌المللی، مبارزه طبقاتی ،صلح طلبی، مارکسیسم و یهودیان اعلام‌می کرد. مراسم« روزآلمان» در نورمبرك و بنیانگزاری اتحادیه آلمانی جنك نشاندهنده بازگشت آشکار هیتلر به‌تاکتیك های انقلابی بود. این امر یکماه بعدموقعی که اورسما رهبر سیاسی سازمان جدید گردید روشن‌تر شد.

«برنامه عمل» او آشکارا دعوت به‌تصرف قدرت در باواریا بودواین شایعه پراکنده شده‌که هیتلر برای انقلاب آماده میشود. درواقع وآشکارا اعلام کرد که‌اوقصد دارد دست به عمل بزند نه‌این‌که به‌سرخ‌ها اجازه دهد مجددا قدرت را بچنك‌آورند. «وظیفه جنبش ما مثل همیشه ... آماده‌شدن برای اضمحلال قریب‌الوقوع رایش است .بطوری که بموقع افتادن درخت کهن ، صنوبر جوان بتواند فورا قدعلم کند. صدر کابینه‌باواریا «اوژن فن نیلینك » گرچه باپاره‌ای از اعتقادات‌هیتلر موافق‌بود، ازتاکتیك‌های آشوبگرانه او کاسه صبرش لبریز شده بود .اوروز۲٦ سپتامبر به کابینه‌اش گفت که وضعیت بقدری وخیم است که میبایست یك‌کمیسر کل بعنوان وزیرکشور منصوب شودکه درعین‌تبعیت ازکابینه،در اعمال قدرت اجرائی دست‌بازی‌داشته‌باشد. اورئیس‌قبلی کابینه «فن‌کار» راکه از پشتیبانی چندگروه ناسیونالیستی‌برخوردار بودو مورد احترام سلطنت‌طلبان محافظه‌کارو کلیسای کاتولیك بود پیشنهاد نمود .

حمله به برلن

«کار» بنام قانون ونظم این‌پست دشوار را پذیرفت و نخستین کار او ممنوع کردن چهارده اجتماع توده‌ای بودکه نازی‌ها برای روزبعد تدارك دیده بودند. این‌برای آدولف هیتلرکه بتازگی ازسفرکوتاهی که‌برای جمع آوری پول به سویس سفرکرده بودبازمیگشت هم‌یك تهدید ویك فرصت بود. تسلیم بمعنی نابودی بودواگر باسیجه‌ای موفقیت‌آمیز مقاومت میکرد میتوانست به سیاستمدار بااهمیتی درسطح‌ملی تبدیل شود اوبرای روز بعدمیخواست محتاطانه دست به جنك و گریز بزند.

جنبش برای عمل هنوز باندازه‌کافی‌قوی نبود. اماعناصر پائین حزبی اورابه عمل ترغیب میکردند. رئیس گروهان‌مونیخ اس .آ میگفت «اگر حالا اتفاقی نیفتد افراد ماراترك خواهند گفت . بخاطر حفظ یکپارچگی افراد بالاخره باید دست‌بکاری زدوگرنه آنها به‌رادیکالهای چپ‌تبدیل خواهندشد. این‌تشویق ها در هیتلر کارگر افتاد.انگیزه‌عمل اورابراه انقلاب کشاند. در مونیخ‌واطراف آن‌به جستجوی متحدین اهل‌عمل پرداخت. تمام اوقات اوصرف گفتگو ودیدار بامردان ذینفوذ از همه‌رقم میگشت .شخصیت های‌نظامی، سیاستمداران ، صاحبان‌صنایع و صاحب منصبان ،اوباافرادی‌که‌به حزب وفادار بودند و نیز افراد مردد صحبت میکرد،وعده ووعید میداد، تهدید میکردو چاپلوسی مینمود. او دائما این جمله رابکار میبرد «ما باید با این‌افراد سازش کنیم تاآنها مجبور شوند باما همراه گردند ». هلن هانفشتانگل میگوید: موقعی که‌او تصمیم خود را میگرفت مطلقا کسی نمیتوانست آنراعوض کند درمواردی چندکه پیروانش کوشیدند او را مجبور کنند در چشمانش نگاهی بی‌اعتناکه‌به نقطه دور مینگریست دیدم. گویا او ذهنش رابروی هرایده‌ای جزفکر خودبسته‌است.

در آن پائیز حالت بی‌اعتنایی‌ونگاه دور دست چشمهایش معنی خاصی داشت . اودرخیال خود باموسولینی همچشمی میکرد وبطرف‌برلین پیشروی مینمود. این‌نظررا تنها برای دوستان صمیمی آشکار نمیکرد.او درکنفرانسی باشرکت مردان نظامی جناح راست درخواست نمودکه باتمام نیرو های باواریا به برلین حمله کنند. یکی ازحاضرین در آن کنفرانس میگوید: « حالا هیتلر ایده‌های مشخص ناپلئون مآبانه و مسیحوار درسر دارد ، اواعلام میکردکه ندائی‌درونی رسالت نجات آلمان‌را، اگرهم حالانه بعدا برعهده‌اش می‌سپارد. او سپس شباهت هائی باناپلئون تصویر نمود. بویژه بابازگشت ناپلئون ازالب به‌پاریس ».

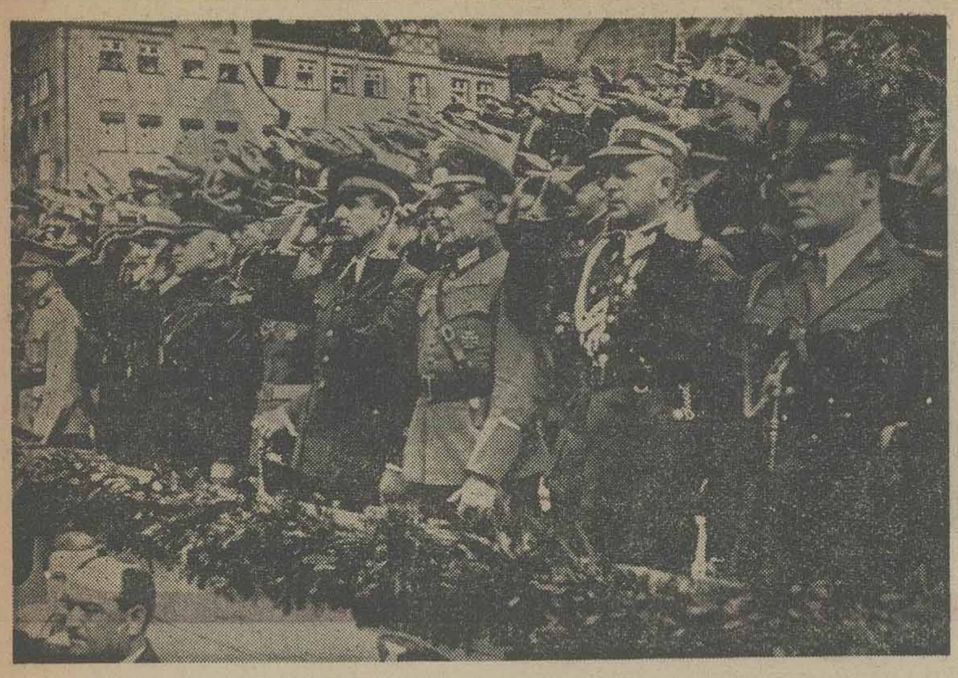

★ نمایندگان نظامی‌کشور های خارجی در مراسم سالروز حزب ناسیونال سوسیالیسم در نورنبرك .

اولویت های عمران و اصلاحی ۱۳ استان اعلام شد

بقیه‌از صفحه ۱۱

ریال ـ ترویج و توسعه فعالیتهای‌کشاورزی‌روستائی ٤ میلیون و ۵۵۰ هزار ریال تکمیل‌خیابان‌کمربندی تبریز ۳۰۰ میلیون ریال .

استاندار آذربایجان شرقی در پایان گفتگوی‌مطبوعاتی خود اعلام کرد که بودجه۲ ملیارد و ۵٦۱ میلیون و ۷٤۹ هزار ریالی آذربایجان شرقی و همچنین میزان اجرای طرح‌های منطقه‌ای‌و خاص ناحیه‌ای این استان درمیان سایر استانها مقام اول را دارا است . وی اظهار امیدواری نمود که این بودجه از تصویب بگذرد .

سهمیه‌شهرهای‌هرمزگان

عبدالرزاق رزاقی استاندار هرمزگان اعتبار طرح های‌خاص ناحیه‌ای هرمزگان را یکمیلیارد و ۵۳۱ میلیون ریال اعلام کرد و سهمیه بندر عباس را ازاین بودجه ٦۹٤ میلیون ریال و سهمیه های بندر لنگه را ۳۷۰ میلیون ریال . میناب را ۳۷۰ میلیون ریال . و شهرستان «آبان» را ۹۷ میلیون‌ریال ذکر نمود .

بگفته استاندار، بودجه های دیگر طرح هایی‌که در هرمزگان اجرا میشود ، از اینقراراست:

احداث ساختمان بخشداری میناب ۸ میلیون ریال ـ طرح های اموزش‌و پرورش استان ۳۱۰ میلیون ریال ـ (برنامه های ساختمان مدارس) ـ برنامه های کودکستانی ٤۸ میلیون‌و ۲۰۰ هزار ریال ـ برنامه های آموزش ابتدائی ۳۷ میلیون و ۸۰۰ هزار ریال ـ برنامه های راهنمایی تحصیلی ۸۳ میلیون ریال ـ برنامه های اموزش متوسطه ، عمومی و جامع٤۱ میلیون ریال ـ بهداشت درمان‌و تغذیه مدارس ۱۳۱ میلیون‌ریال ـ خدمات بهداشتی ۲۸میلیون و ۷۰۰ هزار ریال ـ بهداشت و درمان روستا ها ۱۰۲میلیون و ۳۰۰هزار ریال ـ طرح‌تامین رفاه اجتماعی ۲۰ میلیون و ۳۰۰ هزار ریال ـ طرح تربیت بدنی ، پیشاهنگی و امور جوانان ۱۲۵ میلیون و ۳۲۰ هزار ریال ـ عمران شهرها٤۰۸ میلیون ریال ـعمران‌و نوسازی روستاها ۳٤۸میلیون ریال ـ مسکن ۹۵ میلیون و ۸۸۰هزار ریال ـکشاورزی و منابع طبیعی ۱۷ میلیون ریال ـ صنایع‌دستی ۸میلیون ریال ـ پست و مخابرات ۵۹ میلیون و ۵۰۰ هزارریال در این استان برای حراج های‌آموزش‌و پرورش اولویت های خاص قائل شده‌اند .

راهسازی درصدربرنامه های فارس

دکتر آزمون استاندار فارس بااین اظهار که بودجه های استانی فرصتی را پیش‌خواهد آورد که‌از لوث شدت‌مسئولیت هاجلوگیری شود، تاکید کرد که برنامه راهسازی در صدر برنامه های عمرانی فارس جای دارد و این استان درگیر با مشکلات کم‌آبی، طرح‌هایی را که جنبه آبرسانی و تامین آب دارد، دردرجه بعدی‌اهمیت قرار میدهد .

استاندار فارس در این زمینه به‌اهمیت اجرای طرح آبرسانی شیراز از سد داریوش کبیر پرداخت و گفت : مسایل آموزش و پرورش استان ، توسعه روستا ها و بویژه پروژه های آبرسانی و برق رسانی روستا ها ایجاد راههای روستایی نیز از طرح های مورد توجه استان فارس محسوب میشود .

ازمون در مورد رفع مشکل مسکن گفت که می‌بایدهمکاری و مشارکت بخش خصوصی‌را برای ایجاد واحد های‌مسکونی در فارس جلب کنیم و امکانات سرمایه گذاری آنها را درزمینه خانه و اپارتمان سازی فراهم نمائیم.

وی در خصوص شهرستان های‌فارس گفت : بعضی شهر ها مانند لار ، اقلید و سپیدان نسبت به شهرهای دیگر فارس عقب مانده‌اند و از مشکلات بیشتری برخوردارند و بهمین دلیل تامین‌آب اشامیدنی لار وتوجه به دو شهر دیگراهمیت خاص دارد .

استاندار فارس یادآور شد که برای جلوگیری از جاری شدن سیل و نیز بخاطرذخیره آب در فارس اقدام به احداث چند سد میشود تا سطح کشاورزی و فعالیت های‌دام‌پروری دگرگون شود و خطر جاری شدن سیل برای‌همیشه از بین برود .

آزمون متذکر شدکه‌برای ایجاد این سدها هنوزاعتباری پیش‌بینی نشده ولی اگر دولت اعتباری برای این کاراختصاص دهد ، مشکل همیشگی فارس یعنی جریان یافتن سیل حل خواهد شد .

وی در پایان اظهار داشت اجرای طرح مجموعه مذهبی شاهچراغ در شیراز مورد توجه خاص مردم است و در اجرای اوامر ملوکانه و با مساعدت دولت، بایستی‌اعتباری برای این مجموعه در نظر گرفته شود تا اجرای طرح تسریع یابد .

آگهی دعوت مجمع عمومی فوق‌العاده شرکت سهامی خاص خدمات دریائی تایدواترخاورمیانه

از کلیه صاحبان سهام شرکت سهامی خاص خدمات دریائی تایدواتر خاورمیانه دعوت میشود تا در جلسه‌مجمع عمومی فوق‌العاده صاحبان سهام در ساعت ۱۰ صبح روز چهارشنبه دهم اسفند ماه ۲۵۳٦ مطابق با اول ماه مارس ۱۹۷۸ که‌در دفتر مرکزی شرکت واقع در تهران خیابان‌صبای شمالی شماره ۱٦۸ طبقه ٤ تشکیل میگردد حضور بهمرسانند.

دستور جلسه:

۱ـ تغییرات هیئت مدیره.

۲ـ شور واخذ تصمیم درباره امور جاری شرکت

هیئت مدیره شرکت سهامی خاص خدمات‌دریائی تایدواترخاورمیانه

ریاست محترم اداره اوقاف شهرستان رضائیه

اینجانبان امضاء کنندگان زیر زوار گروه ۱۱۳۵آذربایجان غربی که در سال ۲۵۳٦ عازم زیارت حج بودیم از اقای‌حاج علی‌اشرف خلخالی مدیر محترممان نهایت رضایت را داشته وبدینوسیله از خدمات وکاردانی آن مدیر محترم قدردانی می‌نمائیم.

محمد تقی مولائی ـ علی نصیری ـ سید جعفر صالحی ـ سلیمان صدق دل و٦٤ امضاء دیگر.

سازمان انرژی اتمی ایران

آگهی مناقصه

مرکز تحقیقات سازمان انرژی‌اتمی ایران درنظر دارد دودستگاه واترچیلر باظرفیت ۲۰۰ تن سرمامورد نیاز برای سیستم تهویه خود را ازطریق مناقصه خریداری نمایدازعلاقمندان به شرکت درمناقصه‌دعوت میشود بدبیرخانه‌مرکزواقع‌درانتهای‌خیابان امیرآباد شمالی مراجعه‌نموده وپس از دریافت مشخصات کالا وشرایط شرکت درمناقصه ۵٪ مبلغ پیشنهادی را بعنوان سپرده بصورت‌ضمانت نامه یا وجه نقد به حساب شماره ۹۰۰۰۱ این مرکز نزد بانك‌ملی شعبه کوی دانشجویان دانشگاه انتهای خیابان امیرآباد شمالی‌واریز نموده رسید آن‌را همراه باپیشنهاد خود درپاکت لاك‌ومهر شده ظرف ۵ روزازتاریخ نشر این‌آگهی‌بدبیرخانه مرکز تحویل ورسید دریافت‌دارند. پیشنهادات رسیده سه روز پس از انقضای مدت مناقصه باز و برنده تعیین خواهدشد. مرکز تحقیقات هسته‌ای در ردیاقبول هریك از پیشنهادات مختار است.

م‌الف۲٦۸۳۹

خوش آمدید

ما شما را بهتر درک میکنیم

تعجب نکنید. ما انتظارات و خواسته‌های شما را ، قبل ازآنکه به هواپیمائی‌ملی ایران قدم‌بگذارید میدانیم ،چرا که ما از خود شماهستیم .

در " هما " کلیه افرادی که خدمات را بشما ارائه میکنند دوستان و یاران همفکر و همزبان شما هستند و بهمین دلیل رضایت بیشتری ازپرواز با " هما " احساس میکنید .

هنگامیکه ما به شما خوش‌آمد میگوئیم در واقع خود شما به خودتان گفته‌اید زیرا کلیه امکانات رفاهی و خدمات پروازی که با جان و دل در اختیار شما قرار میگیرد متعلق به خود شماست.

" هواپیمائی‌ملی ایران " " هما " متعلق به این سرزمین و خدمات افتخارات‌آن متعلق‌به شماست‌و در عرصه‌ای فراتر مباهاتی‌است برای مردم سراسر جهان در تامین رفاه و اطمینان .

هواپیمائی ملی ایران «هما»

برای کسب اطلاعات بیشتر به آژانس مسافرتی خود و یا دفاتر هواپیمائی ملی ایران :

خیابان فردوسی ویا خیابان شاهرضا مراجعه‌نمائید . تلفن رزرواسیون ۹٦۹۰۸۱ـ ۹٦۵۰۱۱ـ ۹۷۹۰۱۱

ن م و ن ه

کارمندنمونه

بانک عمران در یک تحول تازه، آمادگی کارمندان خود را برای انجام مراجعات شما با حسن رفتار نمونه اعلام میدارد.

هنگامی که شما به بانک مراجعه میکنید وکارمند بانک عمران خدمت خود را با صفات برجسته نیک، بشما عرضه میدارد واز راهنمائی‌های لازم دریغ نمی‌کند نتایج فوق‌العاده‌ای حاصل میشود که توجه به آن ضروری است.

اثر رفتار نمونه در شما

- برخورد خوب وحسن رفتار کارمند، در شما اثر مثبت بجای میگذارد.
- سبب میشود که شما با رضایت خاطر بانک را ترک کنید
- با روحیه بهتر واعصاب آرامتر به کارهای جاری روزانه بپردازید

اثر رفتار نمونه در خود کارمند

- با ادامه چنین روش دوستانه‌ای، خود کارمند بانک هم احساس سلامت ورضامندی بیشتری خواهد کرد که در تجلی شخصیت او نقش اساسی دارد.
- در محیط کار خود محبوب تر و موفق‌تر خواهد بود.
- و با چنین خصلت و امتیازاتی برای پیمودن مدارج ترقی و پیشرفت آمادگی بیشتر احراز خواهد کرد.

برنامه بانک عمران

براین اساس، بانک عمران برنامه جدیدی تنظیم کرده است بدینگونه که امسال با رأی مشتریان، کارمندان نمونه بانک عمران انتخاب میشوند واین برگزیدگان کسانی خواهند بود که در رابطه با مشتریان، از نظر داشتن صفات زیر نمونه باشند وبیشترین آراء وامتیازات را بدست آورند.

- خوشروئی ومتانت
- دلسوزی وهمکاری دوستانه
- ادب واحترام
- دقت و انضباط
- سرعت عمل و احساس مسئولیت

برای کارمندان نمونه و شعبه‌های نمونه بانک عمران در سراسر کشور جام‌های افتخار بشرح زیر در نظر گرفته شده است.

* جام طلای افتخار برای بهترین کارمند نمونه در سراسر کشور
* جام طلای افتخار برای بهترین شعبه نمونه در سراسر کشور
* ۲۳ جام نقره برای ۲۳ کارمند نمونه استان‌ها
* ۲۳ جام نقره برای ۲۳ شعبه نمونه استان‌ها

بپاس خدمت بشما، بارأی و انتخاب شما

از این پس شما هنگام مراجعه به بانک عمران میتوانید نظر خود را در برگهای اظهار نظر که در تمام شعب در دسترس شما خواهد بود، منعکس کنید و در صندوق مخصوص که در هر شعبه بانک عمران نصب شده است، قرار دهید. نظرات و آراءشما در انتخاب کارمند نمونه بانک عمران، اثر قطعی خواهد داشت.

جام طلای افتخار نصیب کارمندی میشود که در بین تمام شعب در سطح کشور بیشترین رأی را بدست آورد و جام‌های نقره به کارمندان نمونه استان‌ها تعلق خواهد گرفت و این بخاطر خدمات بهتر و رفتار نمونه‌ای است که این کارمندان بشما عرضه میدارند.

تا پایان سال جاری

جام طلای افتخار

بپاس خدمت بشما با رأی ونظر شما جام طلای افتخار برای کارمند نمونه بانک عمران

که با حسن رفتار نمونه، بهترین خدمت را بشما عرضه میکند.

حساب نمونه

حساب نمونه بانک عمران، حساب جدیدی است که با ۱۰ امتیاز مجموعه کامل‌ترین خدمات وامتیازات حسابهای گوناگون بانکی را یکجا بشما تقدیم میدارد

۱۰ امتیاز حساب نمونه

- امتیاز اول یک میلیون تومان وام خانه برای هر نفر
- امتیاز دوم پانصد هزار تومان وام صنعتی
- امتیاز سوم صدهزار تومان وام برای هر مصرف ومنظور
- امتیاز چهارم سی هزار تومان وام بدون وثیقه
- امتیاز پنجم خرید چک مسافرتی معادل ده هزار دلار بدون کارمزد
- امتیاز ششم ارسال ارز تحصیلی فرزندان شما بدون کارمزد
- امتیاز هفتم دریافت وپرداخت وجه حسابجاری از کلیه شعب سراسر کشور
- امتیاز هشتم تخصیص اعتبار حسابجاری برای مشتری نمونه
- امتیاز نهم بالاترین بهره قانونی برای موجودی پس‌انداز وسپرده ثابت شما
- امتیاز دهم پرداخت ودریافت موجودی پس‌انداز در کلیه شعب سراسر کشور

مشخصات دفترچه حساب نمونه

در داخل دفترچه حساب نمونه، که دارای جلد مخصوص است، دفترچه حساب پس‌انداز، برگ حساب سپرده ثابت- دسته چک حسابجاری باضافه اطلاعات موردنیاز دائمی شما مانند سالنامه- تطبیق سالهای شاهنشاهی وشمسی- پیش شماره تلفن شهرستانها وخارج از کشور قرارداده شده است.

اعتبار حساب جاری برای مشتری نمونه

حساب نمونه، با حداقل مبلغ ۲۵۰/۰۰۰ ریال افتتاح میشود که ۵۰۰۰ ریال آن در حساب پس‌انداز شما ۴۵۰۰۰ ریال در حسابجاری شما و ۲۰۰/۰۰۰ ریال در حساب سپرده ثابت شما منظورمیگردد و به موجودی حسابهای پس‌انداز و سپرده ثابت شما، حداکثر بهره مجاز پرداخت میشود.

توجه فرمائید:

شمابا گشایش حساب نمونه، مشتری نمونه بانک عمران میشوید و هرلحظه اراده کنید میتوانید ازموجودی حساب‌های خود، حتی از موجودی سپرده ثابت خود در بانک عمران استفاده نمائید. بعلاوه شما بعنوان مشتری نمونه، دارای اعتبار در حسابجاری معادل ۸۰درصد مجموع موجودی سپرده ثابت و پس‌انداز خود خواهید بود.

گشایش حساب از ۸ صبح روز شنبه ۲۹ بهمن ماه

از روز شنبه ۲۹ بهمن ماه کلیه شعب بانک عمران در سراسر کشور همه روزه از ساعت ۸ صبح برای افتتاح حساب نمونه در خدمت شما خواهند بود.

برای حفظ کیفیت خدمت، گشایش حساب نمونه بانک عمران در سراسر کشور به ۲۵ هزار محدود است که فقط ۱۰ هزار شماره آن به تهران اختصاص دارد

بانک عمران بانک نمونه ایران

اقتصادی

دکتر مشکوة رئیس دانشکده اقتصاد دانشگاه تهران:

کنترل قیمتها درموارد خاص و اوضاع بحرانی لازم است

یک بازرگان: سیاست جدید ، راه را برای تولید بیشتر هموار می کند

مصرف کننده: آزادی قیمت ها نباید به افزایش بی تناسب قیمت کالا بیانجامد.

سلف مجددا خلف شد!

سرویس اقتصادی روزنامه برای تهیه این مطلب از سرویس دانشگاهی کمک خواست که با چندتن از مطلعین امور اقتصادی و اساتید این رشته گفتگو کند. خبرنگار دانشگاهی ما اولین کسی را که انتخاب کرد دکتر عباس واقفی رئیس دانشکده اقتصادی دانشگاه تهران بود.

اما منشی دکتر واقفی بخبرنگار ما گفت ایشان چند روزی است که رفته‌اند و آقای دکتر مشکوة رئیس سابق این دانشکده مجددا بجای خودش برگشته. بادکتر مشکوة گفتگوئی کردیم و درعین حال فهمیدیم که سلف مجددا خلف شده است

وزیر بازرگانی به هنگام طرح بودجه به وزارت بازرگانی در کمیسیون بودجه سیاست جدید قیمت گذاری را تشریح کرد و در توضیحات خود گفت: «من معتقد به کنترل قیمت در زمانی که وضع از هر جهت عادیست نیستم، باید کنترل قیمت محدود شود و این کار را ما کرده ایم. تعیین نرخ تعدادی از کالاها را در اختیار خود صاحب صنعت و اتاق بازرگانی گذاشته ایم و اجازه دادیم به شرط بالا بردن تولید و ایجاد صادرات بتوانند تا ۱۰ درصد بر قیمت خود بیافزایند. ما روی تعداد محدودی از کالاها که مردم بیشتر با آن سرو کار دارند کنترل دقیق داریم»

اثرات مثبت و منفی

ـ سیاست جدید دولت در مورد قیمت گذاری از جوانب مختلف اثرات مثبت و منفی روی روند اقتصادی و به خصوص روی مصرف کننده میگذارد ما این مسئله را با صاحب نظران و مصرف کنندگان و دست اندر کاران در میان گذاردیم.

این نظرات یکدست و یک نوع نیست، بهمین جهت می توان از برخورد این عقاید برد و پیشرفت سیاست جدید را ارزیابی کرد.

دکتر مشکوة رئیس دانشکده اقتصاد دانشگاه تهران اظهار عقیده کرد که سیستم توزیع صحیح در کشور ما وجود ندارد وی گفت: برای ایجاد شبکه توزیع به سرمایه دولت نیز احتیاج نیست بلکه میتوان با استفاده از سیستم بانکی و سپرده های مردم چنین شرکتهائی را بوجود آورد.

جلوگیری از اجحاف

مشکوة آنگاه به لزوم تاسیس فروشگاه های بزرگ و زنجیره ای اشاره کرد و یاد آور شد که از احداث چنین فروشگاه هائی باید حمایت کرد و در این مورد میتوان با انتشار سهام و مشارکت مردم دست به تشکیل فروشگاه های بزرگ زنجیره ای زد در صورت تعدد چنین فروشگاههائی خود بخود مسئله رقابت باعث خواهد شد که سود عادلانه مطرح باشد و از اجحاف بمردم از نظر قیمت ها جلوگیری شود.

دکتر مشکوة تاکید کرد که این مکانیزم در کشورهای پیشرفته کار آمد بوده است و با مشارکت مردم و با استفاده از سپرده های شبکه بانکی شرکت های سرمایه گذاری برای توزیع بوجود آمده است.

کنترل قیمت ها

دکتر مشکوة در مورد قیمت گذاری کالاها معتقد است که کنترل قیمت ها در موارد خاص و اوضاع بحرانی لازم است ولی کنترل قیمت ها که یک عمل فوری است باید همراه با اتخاذ تدابیر میان مدت و بلند مدت باشد تا بلافاصله جایگزین کنترل قیمت ها، سیاست های میان مدت و بلند مدت شود.

افزایش بی تناسب

در گفتگوی دیگری که با یکی از خانم های خانه‌دار داشتیم وی اظهار عقیده کرد که آزادی قیمتها نباید به افزایش بی تناسب نرخ کالاها بیانجامد.

باید دولت و وزارت بازرگانی و اتاق اصناف در این مورد توجه خاص داشته باشند تا در این میان مصرف کننده و بویژه حقوق بگیران که در آمدی ثابت دارند و نمیتوانند همزمان با افزایش قیمت کالای یا خدمت خود جبران بالا رفتن قیمتها را بکنند، فدا نشود.

آثار نامطوب

یکی از صاحب صنایع نیز گفت: اعمال سیاست جبر و زور در مورد سرمایه گذاری و تولید طبیعتا در مدتی نه چندان طولانی آثاری نا مطلوب خواهد داشت.

در کشورهائی که از سیاست اقتصادی آزاد پیروی میکنند، کنترل قیمتها از راه تعادل بازار عرضه و تقاضا صورت میگیرد و همواره سعی میشود میزان عرضه تا حدودی نسبت بمصرف بیشتر باشد تا با ایجاد رقابت بازار تحت کنترل قرار گیرد.

تولید بیشتر

یکی از بازرگانان نیز پیش بینی کرد که اجرای سیاست جدید دولت راه را برای تولید بیشتر هموار خواهد ساخت بویژه که این هدف با اجازه توسعه کارخانه ها ـ تعویض ماشین الات و نو سازی آنها در منطقه تهران همراه شده است یکی از بازاریان ضمن تایید تصمیم وزیر بازرگانی مبنی بر آزادی نرخ بعضی کالاها، گفت به تجربه ثابت شده آزادی نرخ در وهله اول بسود مصرف کننده است وی یاد آور شد در یکی دو هفته اخیر که نرخ حبوبات آزاد اعلام شده نه تنها زمینه این محصول زیاد شده بلکه قیمت حبوبات ۱۰ تا ۱۵ در صد تنزل کرده است.

کاهش نرخ

اقای قادری یکی دیگر از بازرگانان معتقد است که نرخ کلیه کالاها باید آزاد باشد وی گفت: اصولا نرخها تابع عرضه و تقاضا است. اول باید سعی کرد کالا باندازه کافی ببازار عرضه شود، اگر کالا باندازه کافی تولید و عرضه شد نوسان قیمتها زیاد نخواهد بود و حتی پیش بینی میشود نرخ بعضی کالاها در یک مدت کوتاه کاهش یابد.

آقای رزاقی بازرگان فرش فروش نیز با آزادی نرخها موافق بوده، اما معتقد است که این آزادی باید مشروط باشد، یعنی درصد سود تولید کننده یا فروشنده دست اول و با سود خرده فروش قبلا تعیین و دقیقا کنترل شود.

افزایش عرضه

یکی از بازرگانان خشکبار گفت اگر نرخ کالاها آزاد اعلام گردد، بازرگانان برای تهیه کالا رغبت زیادتری نشان خواهند داد. در حالیکه در سالهای اخیر بعلت محدودیت نرخها بسیاری از تجار حجم تجارت فرد را کاهش دادند. وی افزود: اگر هر چه زودتر تصمیم وزیر بازرگانی در مورد آزادی نرخها بمورد اجرا گذاشته شود، زمینه بسیاری از کالاهائی که اکنون کم یاب است زیاد خواهد شد

انعکاس اظهار نظر ها

سرویس اقتصادی روزنامه اظهار نظرهائی را که در این زمینه عنوان گردد، درج می کند و از صاحب نظران دعوت می کنیم که در این بحث ما را یاری دهند

۴۸۰ کیلومتر مربع مناطق معدنی خراسان زیر عملیات اکتشافی رفت

مشهد ـ خبرنگار اطلاعات با صدور ۱۲ فقره پروانه اکتشاف، ۴۸۰ کیلومترمربع از مناطق معدنی استان خراسان زیر پوشش عملیات اکتشافی قرار گرفت.

یک مقام آگاه در صنایع و معادن استان خراسان با عنوان این مطلب گفت: کارشناسان معدنی صنایع و معادن در دیماه گذشته از معادن سنگ ساختمانی «خلج»، «روکال»، «رحمت آباد»، «توفان و معدن گچ «سخدر» و زغال سنگ «آغج» و تعدادی از معادن سنگ استان خراسان بازرسی کردند و بمنظور بهره گیری بهتر از این معادن اقداماتی بعمل آورند.

این مقام اضافه کرد: پروانه کشف یک معدن بزرگ سنگ آهن با ذخیره ۳ میلیون و هفصد هزار تن صادر شد که بزودی مورد بهره برداری قرار می گیرد. درآمد این معادن در دیماه گذشته ۶ میلیون ریال پرآورد شد.

بهره برداری از مجتمع مس سرچشمه

بهره برداری از مجتمع مس سرچشمه درسال آینده شروع میشود ولی عرضه آن پس از تکمیل کارخانجات تغلیظ سنگ مس آغاز خواهد شد.

طبق ارقام بودجه سال ۲۵۳۷ مبلغ ۱۶ میلیارد و ۵۹۳ میلیون ریال بودجه بکارهای مربوط به تجهیز و بهره برداری از معادن مس سرچشمه که در سالهای آینده پس از نفت بزرگترین رقم درآمد ایران را تشکیل خواهد داد اختصاص مییابد.

این رقم نسبت بسال جاری که ۱۸ میلیارد و ۲۴۰ میلیون ریال بوده است حدود ۲ میلیاردریال کاهش نشان میدهد.

وام پرداختی به کشاورزان خراسان ۲۷ درصد افزایش یافت

بانک تعاون کشاورزی ایران در سال جاری ۶۰۶۷ فقره وام کشاورزی بمبلغ ۴۳۱ میلیون و ۴۳ هزار ریال به کشاورزان استان خراسان در مشهد پرداخت کرده است.

از وامهای پرداختی مبلغ ۱۲۸ میلیون و ۴۰۰ هزار ریال به طرحهای نظارت شده اختصاص یافت که ۱۸۹۵ تن از کشاورزان برای اجرای برنامه های نظارت شده در ۴۶ روستای استان خراسان از آن استفاده کردند مبلغ پرداختی در خصوص اعتبارهای نظارت شده در سال جاری ۱۳ میلیون و ۱۶۱ هزار ریال نسبت به سال گذشته فزونی داشته است. از این میزان وام معادل ۱۹۳ میلیون و ۶۰۴ هزار ریال برای مصارف جاری، ۱۵ میلیون و ۲۱۴ هزار ریال برای امور آبیاری ۵۰ میلیون و ۹۹۴ هزار ریال برای احداث یا تکمیل باغها و قلمستانها، ۱۲۰ میلیون و ۵۲۰ هزار ریال برای اموردامداری و دامپروری، ۱۷ میلیون و ۹۲۰ هزار ریال برای پرورش طیور، ۹ میلیون و ۵۲۲ هزار ریال برای ایجاد تاسیسات و ساختمانهای روستایی، ۲۳ میلیون و ۹۶۹ هزار ریال برای خرید ماشین آلات کشاورزی و تقویت صنایع روستایی و خدمات زیر نهایی کشاورزی، اختصاص یافته است.

نیازمندیهای اقتصادی

معاملات سهام شرکت

نام شرکت	تعداد سهام معامله شده	قیمت رسمی	قیمت دیروز
ایران ناسیونال	۴۲۶	۱۰۰۰	۲۷۲۰
بانک اعتبارات صنعتی	۱۴۹۵۹۵	۱۰۰۰	۱۴۷۰
نساجی مازندران	۶۹۰	۱۰۰۰	۱۵۵۰
گروه صنعتی خاور	۳۷۰	۱۰۰۰	۲۰۷۰
سیمان تهران	۱۰۰	۱۰۰۰	۱۷۲۰
بانک ساختمان	۴۳۰	۷۵۰۰	۸۲۸۵
بانک صادرات	۱۶۹	۱۰۰۰۰	۲۵۳۰۰
سیمان شمال	۶۱۸	۱۰۰۰	۱۵۰۰
صنعتی پارس	۱۰	۱۰۰۰	۲۵۰۰
گروه صنعتی ملی	۲۰۰	۱۰۰۰	۱۴۷۰
نورد و لوله اهواز	۱۰۰۰	۱۰۰۰	۱۵۰۰
سیمان کرمان	۱۰۰۰	۱۰۰۰	۱۸۰۰
توسعه صنایع بهشهر	۹۱۱	۱۰۰۰	۱۹۱۵
بانک توسعه صنعتی	۱۸۰۴۰	۱۰۰۰	۱۶۲۰
مخمل و ابریشم کاشان	۵۰	۱۰۰۰	۱۷۵۰

معاملات اوراق قرضه

نوع ورقه	تاریخ صدور		نرخ بازده (درصد)	رخ معامله
قرضه دولتی				
۲ ساله	۳۵/۶/۱۲	۹	۹	۹۹۹۹
۳ ساله	۳۵/۶/۱۲	۹/۵	۱۰	۹۹۲۷
۳ ساله	۳۴/۲/۶	۹/۵	۹/۲۰	۱۰۰۰۰
۵ ساله	۳۵/۶/۱۲	۱۰	۱۱	۹۷۰۸
۵ ساله	۳۴/۲/۶	۱۰	۱۰/۵	۹۹۰۲
۷ ساله	۳۰/۵/۱۵	۹	۹	۱۰۰۰۰
۷ ساله	۳۶/۱۱/۶	۱۰/۵	۱۰/۵	۹۹۹۸
۷ ساله	۳۵/۶/۱۲	۱۰/۵	۱۱/۷۵	۹۴۹۸
۷ ساله گسترش	۳۴/۲/۶	۱۰/۵	۱۱/۵	۹۶۷۳
۵ ساله	۳۴/۱۲/۲۹	۱۰	۱۱/۹۰	۹۵۱۹

نرخ خرید و فروش ارزهای خارجی در بانکهای کشور

نوع ارز	نرخ خرید بریال*	نرخ فروش
یک دلار امریکا	۷۰/۳۵	۷۰/۶۰
یک دلار کانادا	۶۳/۴۵	۶۳/۷۵
یک دلار استرالیا	۸۰/۳۵	۸۰/۷۵
یک لیره انگلیس	۱۳۶/۳۵	۱۳۸/۱۵
یک مارک آلمان غربی	۳۳/۷۰	۳۴/۵۰
یک فرانک سویس	۳۶/۷۰	۳۷/۰۵
یک فرانک فرانسه	۱۴/۵۰	۱۴/۷۰
یکصد فرانک بلژیک	۲۱۶/۶۰	۲۱۸/۶۰
یکصد لیر ایتالیا	۸/۱۵	۸/۳۰
یک فلورن هلند	۳۱/۴۵	۳۱/۸۰
یک کورن سوئد	۱۵/۱۰	۱۵/۲۰
یک کورن نروژ	۱۲/۹۵	۱۳/۱۰
یک کورن دانمارک	۱۲/۱۳	۱۲/۴۵
یک شیلینگ اتریش	۴/۷۰	۴/۷۵
یکصد ین ژاپن	۲۹/۱۵	۲۹/۵۰
یکصد روپیه هندوستان	۸۶۵/۰۰	۸۸۵/۰۰
یک دینار کویت	۲۵۱/۰۰	۲۵۶/۰۰
یک دینار عراق	۲۳۸/۵۰	۲۴۱/۰۰
یک دینار بحرین	۱۸۰/۰۰	۱۸۵/۰۰
یک ریال سعودی	۲۰/۱۵	۲۰/۶۵
یک درهم امارات عربی متحده	۱۸/۳۵	۱۹/۰۰

روزنامه ندای نالئیونالیست
ورمای چهارشنبه بامطالب تحلیلی منتشر میشود

طرح کاهش تشریفات گمرکی در گمرکات خوزستان اجرا میشود

در جلسات سه روزه سمینار بررسی کاهش تشریفات گمرکی مسائل مختلف امور گمرکی اعم از کالا و یا امور مسافری مورد رسیدگی قرار گرفت و پیشنهاداتی نیز که در این زمینه ارائه شده بود بررسی شد.

کاهش تشریفات

در این سمینار جزئیات طرح کاهش تشریفات گمرکی که در گمرکات خوزستان اجرا میشود اعلام گردید.

چنگیز وزیری معاون رئیس کل گمرک ایران در منطقه خوزستان در توضیح اثرات اجرای این طرح در گمرکات خوزستان گفت: براساس این طرح مراحل اخذ موجودی از انبار حذف شده و به صاحبان کالا امکان داده شد، با ضمیمه نمودن برگ ترخیصیه صادره توسط موسسات کشتیرانی و برگ های بارشماری تهیه شده توسط سازمان بنادر و کشتیرانی در موقع تخلیه کالا، اقدام باظهار نمایند.

بررسی اجمالی

همچنین در مورد بازرگانانیکه دارای سابقه تخلف موثر گمرکی نباشند تسهیلات زیادی قائل شده است. بطوریکه براساس اظهارنامه و اسناد ارائه شده، از طرف آنها بدون مراجعه به انبار و رویت کالا توسط ارزیاب ـ اظهارنامه ظهرنویسی و پروانه سبز گمرکی صادر میشود و فقط هنگام خروج بررسی اجمالی از کالا بعمل می آید. بدین ترتیب مرحله اول ارزیابی برای آنها حذف شده است.

وی اضافه کرد: ضمنا، با کنترل ها و بررسی های مداومی که از وضع فعالیت بازرگانان و حق العملکاران در گمرکات منطقه بعمل می آید بطور مداوم کیفیت کار آنها مورد بررسی قرار گرفته تا در صورتیکه اشخاص در ماههای اخیر سابقه تخلف در گمرک داشته باشند از آنان حداکثر جریمه اخذ گردد.

سابقه ترخیص

وزیری افزود: بموجب ماده ۳ این طرح کالاهای موسسات تولیدی و صاحبان صنایع که از نظر نوع یکنواخت بوده و برای مصرف در تولیدات وارد میشود بشرطی که عین همان کالا قبلا وسیله همان وارد کننده در آن گمرک سابقه ترخیص داشته باشد و فتوکپی اسناد مربوطه ضمیمه اظهارنامه تسلیمی باشد از بازرسی و رویت کامل کالا خودداری میشود.

فروشگاههای مواد نفتی و سوختی روستا ها به ۱۰ هزار واحد می رسد

شیراز خبرنگار اطلاعات ـ «برای تامین مواد سوختی و نفتی روستائیان کشور ۶۱۰۰ فروشگاه در ایران وجود دارد که این تعداد به ۱۰ هزار فروشگاه افزایش خواهد یافت».

معتمدی عضو هیات مدیره سازمان تعاون روستایی کشور با اظهار این مطلب در سمینار توجیهی مدیران عامل اتحادیه ها و روسای سازمانهای تعاون روستایی در شیراز گفت:

در سال آینده با استفاده از ۸۰ میلیارد ریال تنخواه گردان وزارت کشاورزی عمران روستایی، فعالیت گسترده‌ای در راه خرید محصولات کشاورزان انجام خوهد شد.

۳۵/۵ میلیارد ریال اعتبار برای شرکت ملی صنایع فولاد

با اینکه بهره برداری از تاسیسات شرکت ملی صنایع فولاد ایران و تولید اولین واحد آهن اسفنجی در مجتمع فولاد پهلوی در اهواز با ظرفیت ۳۳۰ هزار تن در سال شروع شده است. معهذا در بودجه سال آینده درامدی برای این شرکت منظور نشده است.

در سال آینده شرکت ملی صنایع فولاد ایران ۳۵ میلیاردو ۵۵۰ میلیون ریال بودجه از محل اعتبارات عمرانی دریافت خواهد داشت.

رقم دریافتی شرکت در سال جاری ۲۸ میلیاردو ۵۱۶ میلیون ریال بوده است.

محصولات شرکت کف (سهامی عام)

Darugar

داروگر

میراث نسل ها

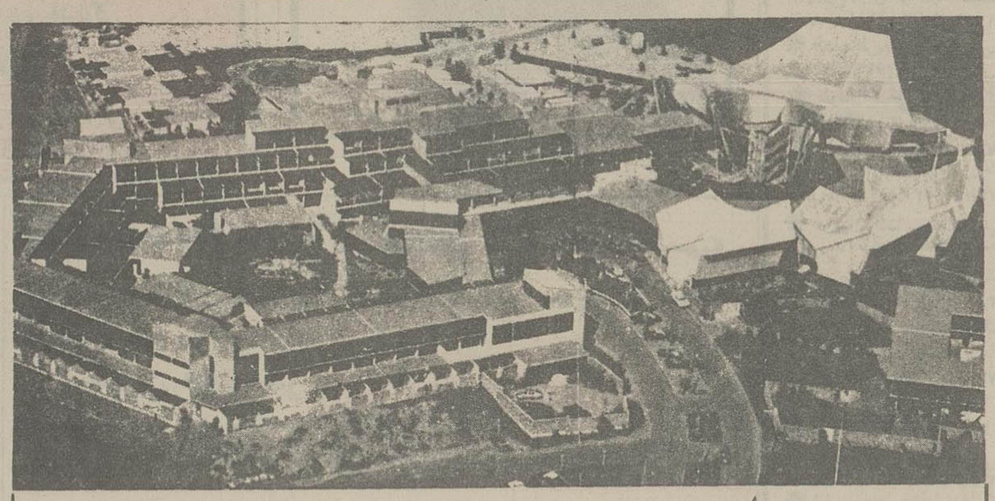

تنها هتل دنیا با مسجد خصوصی

هتل اینترکنتینانتال مکه
به فاصله ده‌دقیقه از مرکزمکه در محیطی سبز و خرم، مجهز به بهترین امکانات پذیرائی هتلهای اینترکنتینانتال دنیاست.
این اولین هتل لوکس بین‌المللی مکه‌است با یک مسجد با شکوه خصوصی، ۲۱۵ اطاق با عالی‌ترین و کاملترین وسائل تهویه و چندین رستوران مجلل
این بارکه برای حج عمره ویا هر مقصود دیگری به مکه معظمه مشرف میشوید در هتل اینترکنتینانتال مکه اقامت بفرمائید.

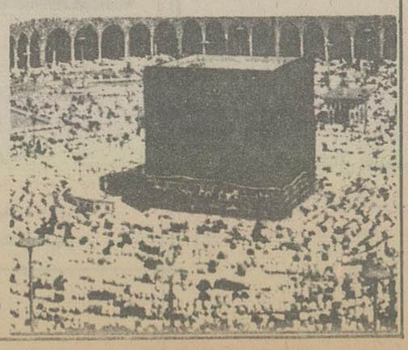

برای ذخیره جا به هتل اینترکنتینانتال تهران خیابان ایران نوین و یا باهتل اینترکنتینانتال مکه تماس بگیرید.

mecca INTER-CONTINENTAL
فندق مكة انترکونتيننتال
Mecca Inter-Continental Hotel, Jeddah Road (P.O. Box 1496), Mecca, Saudi Arabia
Telephone: 31580/34054, Cable Address: INHOTEL COR MECCA

پلیس راه میگوید؛
رانندگان زحمتکش کامیونها مالکین صبور و میهمان نواز جاده‌ها هستند مطمئن باشید این رانندگان میهمان نوازنه تنها بهنگام سبقت گرفتن مجاز بشما راه خواهند داد بلکه در بسیاری موارد از کمک بشما نیز دریغ ندارند.

جنبش ملی برای مبارزه با آلودگی محیط زیست

سینما حافظ: دو جوانمرد

سینماکسری: باکره سن تروپه

آلفردهیچکاک... استادمسلم دلهره و هنرمندی که مکتب خاص او درسینما تاکنون سبب خلق آثار بزرگ و بیسابقه‌ای شده است اینک شاهکار نفس‌گیر خودرا تقدیم میدارد.

از فردا صبح فقط در

سینماشهر فرنگ

اولین سینمای ممتاز ۴ ستاره ایران

****

رنگی. باشرکت: کاری گرانت
ایوا مری سنت. جیمز میسون
محصول متروگلدوین مایر

برای رزرو بلیط به گیشه سینما مراجعه فرمائید

وقتی عینک مخصوص فیلمهای (سه بعدی) را بچشم می زنید زیبا رویان را در کنار خود احساس می کنید!

آغاز هفته دوم درسینماهای

امپایر و دیانا

عشقهای سه بعدی

بطریقه اعجاب انگیز سه بعدی
باعینک مخصوص

دینامیت

اگر از انفجار وحشت دارید از دیدن «دینامیت» خودداری کنید

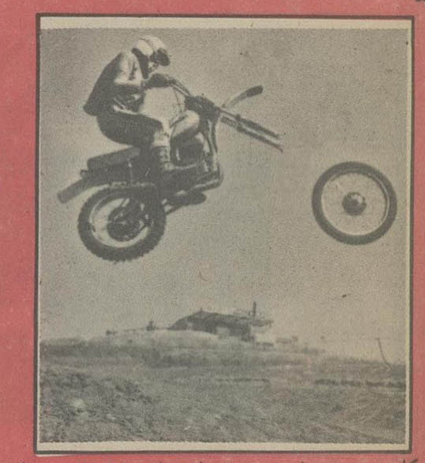

در کلیه صحنه های موتورسواری این فیلم «استیومک کوئین» در نقش بدل ظاهر میگردد!!

دینامیت بزودی تهران را منفجر میکند

یک خبر مهم سینمائی

اینگریدبرگمن ستاره بزرگ و جاویدان سینمای امریکا برای نسل گذشته و نسل امروز

و... اکنون نوبت

دختراینگریدبرگمن میباشد برای نسل جوان امروز

مونیکا برگمن

جهان سینما برای بدست آوردن چنین نوستاره‌ای بعد از یکسال تلاش توانست رضایت اینگریدبرگمن را برای بازی دخترش «مونیکا برگمن» درفیلم

بلوغ زودرس

بدست بیاورد... و درکنار او (مارک لستر)

هنرمند نوجوان که بابازی درفیلم «اولیور» شهرت جهانی پیدا کرد

بلوغ زودرس

فیلمی هشداردهنده به تمام خانواده‌ها

بلوغ زودرس

فیلمی برای دختران و پسران جوان بخاطر بازگو کننده حقیقتی از دوران پرالتهاب جوانی

سینما پولیدور

بعد از نمایش فیلم های بادبادک و تب داغ اینک

از فردا صبح

با افتخار فراوان این فیلم هشداردهنده را تقدیم میدارد

این فیلم درهفته گذشته با استقبال شدید و بیسابقه علاقمندان واقعی سینما روبرو شد

آغاز هفته سوم فقط درسینما

سینه موند

سینمای ممتاز ۴ ستاره ****

«فدریکو فلینی» کارگردان شهیر ونام آورسینمای ایتالیا شاهکاری پدید آورده است که در تمام جهان با استقبال کلیه طبقات مردم و دوستداران سینمای خوب روبرو گشته و ما هم دیدن این فیلم را بهمه خانواده ها ـ جوانان ـ پیران، زنان ـ مردان ـ دختران و پسران توصیه می کنیم

برنده جایزه های ممتاز ازفستیوالهای کان ـ برلین ـ ونیز ـ سانفرانسیسکو ـ برنده جایزه اسکار بهترین فیلم خارجی سال و.... تحسین شده کلیه منتقدین سینمائی سراسردنیا

پخش ازرویال فیلم

شکست دادن این قهرمان کونگ فو کار هرکسی نیست... قدرت شیرمیخواهد و چابکی یوزپلنگ

از امشب درسینماهای

سهیلا ـ مراد

بیک ایمانوردی ـ مرد هزار چهره سینمای ایران
دریک شاهکار (تمام رنگی ایستمن کالر)

از امشب درقویترین گروه سینمائی پایتخت

اونیورسال ـ ایران ـ سایتا تیسفون ـ نپتون ـ دریا کارون ـ پرسپولیس

سرنوشت یک مرد

که به گرداب عشق غوطه ور میگردد

سرنوشت یک مرد

که بقاطر غرورش بچدال برمیخیزد

سرنوشت:

بیک ایمانوردی

تهیه کننده: فریدون شیبانی
محصول سازمان سینمائی تصاویر

درمحیط گرم خانوادگی، فیلم قشنگ

درامتدادشب

رادرسینمای مدرن و خانوادگی

شهرقشنگ ببینید

بابازی گوگوش و سعید کنگرانی
رفاه خانواده ها آرزوی قلبی ماست

قاتلی مرموز با هوسهای غیرانسانی خود چنان هیجانی بپامیکند که....

از امشب

درسینماهای

متروپل پانوراما

ادویژ فنک
نینو کاستل نوو و درفیلم

هوسهای یک قاتل

پلیس راه میگوید:

وظیفه پلیس راه ایجاد وجدان رانندگی است.
در این راه مارا یاری کنید.

دینامیت

اگر از انفجار وحشت دارید از دیدن «دینامیت» خودداری کنید

تا کنون فیلمی تهیه نشده که استیومک کوئین هنرپیشه معروف در نقش بدل دران ظاهر گردد

دینامیت بزودی تهران را منفجر میکند

از امشب درسینماهای

شهرتماشا ـ ریولی

دوسینمای ممتاز و ۴ ستاره ایران

هرلحظه یک گناه....
گناهی که آلودگی روح درآن پاک می شود...
هرلحظه یک گناه....
حکایت عشقی است درهمه لحظات سوزنده...
هرلحظه یک گناه...
گناهی درهرلحظه اش ابدیت است...
هرلحظه یک گناه....
عشقی هم چون باران بسخاوت روح و بخشش تن

هرلحظه یک گناه

پخش شهرستان از: رویال فیلم

تاکنون ۱۶۰/۰۰۰ نفر عاشق کاراکتر «راکی» شده و از بازی دلپذیر او درسینما دیاموند دیدن کرده‌اند.

ششمین هفته در

سینما دیاموند

«راکی» انسانی است مبارز که از هیچ همه چیز میسازد

ROCKY
راکی

برنده ۳ جایزه اسکار

بهترین فیلم ۱۹۷۷
بهترین کارگردان سال (جان اویلدسون)
بهترین مونتاژ فیلم

باشرکت: سیلوستر استالونه
تالیا شایر ـ برت یانگ

محصول ۱۹۷۷ یونایتد آرتیست

گیشه سینما دیاموند همه روزه برای رزرو بلیت آماده است
سانسها ۱۱/۱۵ صبح ـ ۲/۳۰ ـ ۵ ـ ۷/۳۰ ـ ۱۰ بعدازظهر

برنامه سینماها

تماشای فیلمهائیکه با علامت (×) مشخص شده برای اشخاص کمتر از ۱۸ سال ممنوع است

✱ الامو ـ رنگی ـ لورنس هاروی
برلیان (۳۹۳۵۳۵) ۹ـ ۱۱ـ ۱ـ ۳ـ ۵ـ ۷ـ ۹
✱ انسان و شیطان ـ رنگی ـ کریستوفرمیجام
بولیدور (۸۹۲۷۳) ۱۱/۳۰ـ ۱/۳۰ـ ۳/۳۰ـ ۵/۳۰ـ ۷/۳۰ـ ۹/۳۰
✱ آدمخور ـ محصول ۱۹۷۸
آسیا (۶۴۲۹۰۹) ۱۰/۳۰ـ ۱۲ـ ۲ـ ۴ـ ۶ـ ۸ـ ۹/۴۵
ناسفیک (۷۵۳۳۱۱) ۱۱ـ ۱/۳۰ـ ۳/۳۰ـ ۵ـ ۷/۳۰ـ ۹/۳۰
✱ بابا گلی به جمالت ـ جودوعلیه کاراته
اسمان ابی (۳۴۱۶۶۸) ۹ـ ۱۱ـ ۱ـ ۳ـ ۵ـ ۷ـ ۹
✱ (×) باکره سن تروپه ـ رنگی انی فریدمان
کسری (۸۲۶۹۳۹) ۱۰/۳۰ ـ ۲ـ ۴ـ ۶ـ ۸ـ ۱۰
✱ بر پله های قدیمی ـ مارچلوماسترویانی
شهرقصه (۶۲۷۲۹۰) ۱۱ـ ۲ـ ۴ـ ۶ـ ۸ـ ۱۰
✱ بخاطر عدالت ـ رنگی ـ وحیده رحمان
همای (۳۱۱۶۶۹) ۱۰/۳۰ـ ۲/۳۰ـ ۴/۳۰ـ ۶/۳۰ـ ۸/۳۰
✱ بازی با آتش ـ ۵ نخاله
البرز (۳۰۴۲۵۸) ۸/۳۰ـ ۱۲ـ ۳/۳۰ـ ۷ـ ۸/۳۰
✱ بزن هواتودارم ـ رنگی ـ سینماسکوپ
دروازه طلائی (۳۵۲۱۶۰) ۹ـ ۱۱ـ ۱ـ ۳ـ ۵ـ ۷ـ ۹
✱ بیگانه‌ای با دو عشق ـ زنان توطئه گر
فلور (۵۲۸۰۹۶) ۹ـ ۱۱ـ ۱ـ ۳ـ ۵ـ ۷ـ ۹
✱ تب داغ ـ رنگی ـ سونیازانین
ادئون (۳۶۸۲۱۸) ۱۱ـ ۱ـ ۳ـ ۵ـ ۷ـ ۹
✱ جاده ـ انتونی کوئین
سینه موند (۶۴۸۳۲۲) ۱۱ـ ۳ـ ۵ـ ۷ـ ۹
✱ جرقه باروت ـ رنگی ـ آشوب کمار ـ ریشی کاپور
ایفل (۳۱۱۴۷۷) ۱۰/۳۰ ـ ۱/۳۰ ـ ۴/۳۰ـ ۸
✱ جوانمرد ـ رنگی ـ شش کاپور
حافظ (۳۹۱۰۷۴) ۱۰/۳۰ـ ۲/۳۰ـ ۴/۲۰ـ ۶/۳۰ـ ۸/۳۰
✱ خوشگلای دیوانه ـ رنگی ـ انجن دیگینسون ۷/۳۰ـ ۹/۳۰
سیلورسیتی (۶۲۱۲۰۵) ۱۱/۳۰ـ ۱/۳۰ـ ۳/۳۰ـ ۵/۳۰ـ ۵/۳۰
★ دنیای وحشی ـ رنگی ـ مستند
رادیو سیتی (۶۴۳۲۲۰) ۱۱ر۱۱ـ ۲ر۲ـ ۳ر۵ـ ۷ر۳ـ ۹ر۲
✱ دام برهنه ها ـ رنگی ـ اورسولااندرس
اتلانتیک (۸۹۷۱۷۱) ۱۱/۳۰ـ ۱/۳۰ـ ۳/۳۰ـ ۵/۳۰ـ ۷/۳۰ـ ۹/۴۵
✱ در امتداد شب ـ گوگوش ـ سعید کنگرانی
سانترال (۹۲۸۶۸۶) ۱۰/۴۵ـ ۱ـ ۱۵/۱۰ـ ۳ـ ۵/۳۰ـ ۷/۴۵ـ ۱۰
اروپا (۳۰۳۱۷۹) ۹/۳۰ـ ۱۱/۴۵ـ ۲ـ ۱۵/۴ـ ۶/۳۰ـ ۸/۴۵
مولن روژ (۷۵۲۹۲۹) ۱۱ـ ۳/۳۰ـ ۵/۳۰ـ ۷/۳۰ـ ۹/۳۰
شهوند (۳۵۴۰۴۰) ۱۰/۳۰ـ ۱۲/۳۰ـ ۲/۳۰ـ ۴/۳۰ـ ۶/۳۰ـ ۸/۳۰
میامی (۷۵۴۳۲۹) ۹ـ ۱۱ـ ۱ـ ۳ـ ۵ـ ۷ـ ۹
سیلوانا (۳۶۳۷۷۷) ۹ـ ۱۱ـ ۱ـ ۳ـ ۵ـ ۷ـ ۹
کیهان (۵۴۶۳۶۰) ۹ـ ۱۱ـ ۱ـ ۳ـ ۵ـ ۷ـ ۹
پاسارگاد (۳۴۲۷۸۲) ۱۰ـ ۱۲ـ ۴ـ ۶/۱۵ـ ۸/۳۰
توسکا (۵۲۶۵۴۴) ۹ـ ۱۱ـ ۱ـ ۳ـ ۵ـ ۷ـ ۹
المپیا (۹۲۶۷۹۶) ۱۱ـ ۱ـ ۳ـ ۵ـ ۷/۱۵ـ ۹/۱۵
استارا (۲۴۰۲۲) ۱۰/۳۰ـ ۲/۳۰ـ ۴/۳۰ـ ۶/۳۰ـ ۹
گلدیس (۶۲۷۸۱۳) ۱۰ـ ۱۲/۳۰ـ ۳ـ ۵/۳۰ـ ۸
شهرقشنگ (۶۴۷۷۷۷) ۱۰ـ ۱۲/۱۵ـ ۲/۳۰ـ ۴/۴۵ـ ۷/۱۵ـ ۹/۴۵
✱ داغ ـ رنگی ـ راجش کانا
شهناز (۷۵۴۶۲۶) ۱۰/۳۰ـ ۲/۳۰ـ ۴/۳۰ـ ۶/۳۰ـ ۸/۳۰
✱ دیوار ـ رنگی شیشی کاپور
مارلیک (۹۶۳۶۱۶) ۱۰/۳۰ـ ۲/۳۰ـ ۴/۳۰ـ ۶/۳۰ـ ۸/۳۰
✱ دره تاتارها ـ سینماسکوپ ـ رنگی
لیدو (۵۴۱۲۸۲) ۹ـ ۱۱ـ ۱ـ ۳ـ ۵ـ ۷ـ ۹
✱ راکی ـ رنگی ـ سیلوستر استالونه
دیاموند (۸۲۸۴۰۰) ۱۱/۱۵ـ ۲/۳۰ـ ۵ـ ۷/۳۰ـ ۱۰
✱ روبینسون و خوشگل و سیاه ـ رنگی ـ زعودی اریا
پارک (۳۱۹۶۳۷) ۹ـ ۱۱ـ ۱ـ ۳ـ ۵ـ ۷ـ ۹
✱ (×) زالو ـ رنگی ـ جان اسکاردینو
پارامونت (۶۴۸۳۲۱) ۱۱ـ ۳/۳۰ـ ۵/۳۰ـ ۷/۳۰ـ ۹/۳۰
✱ زیبا ولی جانی ـ رنگی ـ مارارتبن
رویال (۸۲۹۷۸۵) ۱۰ـ ۱۲ـ ۲ـ ۴ـ ۶ـ ۸ـ ۱۰
✱ سوپربابا ـ رنگی ـ باب کرین ـ باربارا راش ۹/۳۰
گلدن سیتی (۶۶۳۲۶۹) ۱۱/۳۰ـ ۱/۳۰ـ ۳/۳۰ـ ۵/۳۰ـ ۷/۳۰
✱ سوته دلان ـ بهروز وثوقی
کاپری (۹۲۸۴۰۱) ۱۱ـ ۱ـ ۳ـ ۵ـ ۷ـ ۹
✱ سرنوشت یک مرد ـ رنگی ـ بیک ایمانوردی
اونیورسال (۹۲۶۹۵۳) ۱۱ـ ۱ـ ۳ـ ۵ـ ۷ـ ۹
ایران (۳۱۶۳۵۴) ۱۰/۳ـ ۲/۳ـ ۴/۳ـ ۶/۳ـ ۸/۳
سایتا (۳۵۲۴۴۲) ۹ـ ۱۱ـ ۱ـ ۳ـ ۵ـ ۷ـ ۹
تیسفون (۹۵۸۸۸۲) ۱۰ـ ۱۲ـ ۲ـ ۴ـ ۶ـ ۸
نپتون (۷۶۰۱۳۶) ۹ـ ۱۱ـ ۱ـ ۳ـ ۵ـ ۷ـ ۹
دریا (۳۴۱۷۴۶) ۹ـ ۱۱ـ ۱ـ ۳ـ ۵ـ ۷ـ ۹
کارون (۹۵۵۱۶۵) ۱۰/۳ـ ۲/۳ـ ۴/۳ـ ۶/۳ـ ۸/۳
پرسپولیس (۵۸۱۰۸۳) ۱۰ـ ۱۲ـ ۲ـ ۴ـ ۶ـ ۸
✱ شوخ ترین مرد دنیا ـ سینما سکوپ رنگی
مازستیک (۶۶۸۴۶۱) ۹ـ ۱۱ـ ۱ـ ۳ـ ۵ـ ۷ـ ۹
✱ طعمه ظریف ـ رنگی ـ ویتوریوگاسمن
پلازا (۶۴۴۲۵۵) ۱۱ـ ۱ـ ۳ـ ۵ـ ۷ـ ۹
✱ طوفان زندگی ـ رنگی ـ آمیتاب بچن
رکس (۳۱۸۴۴۲) ۱۰/۳۰ ـ ۱۲/۳۰ـ ۴/۳۰ـ ۶/۳۰ـ ۸/۳۰
✱ عشقهای سه بعدی ـ بطریقه سه بعدی
امپایر ((۸۹۳۹۴۲) ۱۱/۳۰ـ ۲/۳۰ـ ۵ـ ۷/۳۰ـ ۱۰
دیانا (۶۴۷۳۶۵) ۱۱/۳۰ـ ۱/۳۰ـ ۳/۳۰ـ ۵/۳۰ـ ۷/۳۰ـ ۹/۳۰
✱ غریب و اشنا سینما سکوپ رنگی
ارانوس (۵۲۷۹۷۱) ۱۰/۳۰ـ ۱۲/۳۰ـ ۲/۳۰ـ ۴/۳۰ـ ۶/۳۰ـ ۸/۳۰
✱ قهرمان کونگ فو ـ سینماسکوپ ـ رنگی
سهیلا (۳۱۶۴۲۴) ۱۰/۳ـ ۲/۲ـ ۴/۳ـ ۶/۳ـ ۸/۳
مراد (۷۵۳۳۸۲) ۹ـ ۱۱ـ ۱ـ ۳ـ ۵ـ ۷ـ ۹
✱ گروه خبیث ـ گرگ قرمز
نادر (۱۳۱۴۷۹۵) ۹ـ ۱۱ـ ۱ـ ۳ـ ۵ـ ۷ـ ۹
✱ گرگ قرمز ـ گروه خبیث
فلور (۵۲۸۰۹۶) ۹ـ ۱۱ـ ۱ـ ۳ـ ۵ـ ۷ـ ۹
✱ لورا دختر هوسباز ـ رنگی ـ فرانسیس بلاتش
ب. ب. (۸۲۹۶۴۱) ۱۰ـ ۱۲ـ ۲ـ ۴ـ ۶ـ ۸ـ ۱۰
✱ لیلی و مجنون ـ سینما سکوپ رنگی
موناکو (۷۳۵۵۹۶) ۹ـ ۱۱ـ ۱ـ ۳ـ ۵ـ ۷ـ ۹
✱ مردی از تهران ـ رنگی ـ فردین
قصر طلائی (۷۵۹۶۲۴) ۹ـ ۱۱ـ ۱ـ ۳ـ ۵ـ ۷ـ ۹
✱ میسوری از هم میپاشد ـ رنگی ـ مارلون براندو
کریستال (۳۱۷۶۷۵) ۹ـ ۱۱ـ ۱ـ ۳ـ ۵ـ ۷ـ ۹
✱ مارلین ـ سینما سکوپ ـ رنگی
آریا (۳۱۹۸۸۴) ۹ـ ۱۱ـ ۱ـ ۳ـ ۵ـ ۷ـ ۹
✱ وسوسه های یک زن ـ رنگی ـ مارکارت لی
تاج (۳۱۳۸۶۴) ۱۰ـ ۱۲ـ ۲ـ ۴ـ ۶ـ ۸ـ ۱۰
✱ هرلحظه یک گناه ـ رنگی ـ سینماسکوپ
شهرتماشا (۹۲۸۶۸۶) ۱۱/۳ـ ۱/۳ـ ۳/۳ـ ۵/۳ـ ۷/۳ـ ۹/۳
ریولی (۷۵۷۷۷۷) ۱۱ـ ۳/۳ـ ۵/۳ـ ۷/۳ـ ۹/۳
✱ هوسهای یک قاتل ـ رنگی ـ ادویژفنک
متروپل (۳۱۹۴۱۰) ۹ـ ۱۱ـ ۱ـ ۳ـ ۵ـ ۷ـ ۹
پانوراما (۳۴۴۷۵۰) ۱۰ـ ۱۲ـ ۲ـ ۴ـ ۶ـ ۸ـ ۱۰
✱ سانس انگلیسی
سینما گلدیس ساعت ۱۰ بعد از ظهر (مردیکه میخواست سلطان باشد)

کریستال: میسوری ازهم میپاشد
رنگی با شرکت مارلون براندو ـ جک نیکولسون

گوناگون

علت خرابی شیر های فشاری آب

عطف به مطلبی که زیر عنوان ((رضا محسنی)) در شماره ۱۵۴۸۴ مورخ ۳۶/۹/۲۰ آن جریده درج گردیده توضیحا اشعار میدارد:

با اقداماتی که سازمان در مورد تعمیر و مرمت شیرهای عمومی همه روزه معمول میدارد متاسفانه ساکنان محل باوارد آوردن ضربه به دکمه این شیرها باعث عدم آببندی آنها شده و نتیجتا موجب تلف آب بطور دائم میگردند. بنابراین سازمان از کلیه مصرف کنندگان آب رایگان شیرهای عمومی انتظار دارد با استفاده صحیح از این شیرها از تلف آب جلوگیری بعمل آورند. پ/ن

سازمان آب منطقه ای تهران

پاسخ مسئولان به نامه های مردم

در ارسال تلگراف تاخیر نشده است

خواهشمند است مطلب زیر را در پاسخ شرح درج شده در شماره ۱۵۴۵۷ ـ ۳۶/۸/۱۶ آن روزنامه چاپ نمایند.

طبق گزارش مخابرات خوزستان تلگرافات آغاجاری از طریق اهواز به سایر نقاط کشور مخابره میشود و طبق آمار و ارقامی که موجود است تا کنون تاخیری در ارسال تلگرافها بوجود نیامده است.

دفتر اطلاعات انتشارات و روابط عمومی مخابرات

نصب تلفن عمومی در بولوار فرح

با توجه به مطلبی که در شماره ۱۵۴۷۸ ـ ۳۶/۹/۱۳ آن روزنامه عنوان شده. بود باطلاع میرساند.

طبق گزارش مخابرات یزد در سالن عمومی ایستگاه راه آهن یزد و همچنین در مقابل امامزاده سیدجعفر در بلوار فرح اقدام به نصب دستگاه تلفن همگانی شده و بزودی با نصب دستگاه بهره برداری از آن آغاز خواهد شد.

دفتر اطلاعات انتشارات و روابط عمومی مخابرات

نحوه دریافت ودیعه تلفن

بازگشت بشرحی که در شماره ۱۵۴۵۸ آن روزنامه در مورد نحوه پرداخت ودیعه تلفن در نجف آباد اصفهان درج گردیده به آگاهی میرساند:

براساس مقررات جاری شرکت، در نقاطی که در حال حاضر سیستم تلفن مغناطیسی استفاده میکنند بابت هر شماره تلفن مبلغ ۶۰۰۰ ریال به عنوان ودیعه دریافت می گردد و چنانچه سیستم مزبور به سیستم تلفن خودکار تبدیل گردد با توجه به اینکه ودیعه هر شماره تلفن خودکار ۲۲۰۰۰ ریال تعین شده است مبلغ پرداخت شده بابت تلفن مغناطیسی از مبلغ مزبور کسر گردیده و باقیمانده به عنوان ودیعه تلفن خودکار دریافت می شود ضمنا در موقع نصب هر شماره تلفن و برقراری ارتباط نیز مبلغ ۱۵۰۰۰ ریال به عنوان هزینه نصب از مشترکان دریافت می گردد.

بعلاوه در جلسه ای که چندی قبل با حضور نمایندگان محترم انجمن شهر نجف آباد تشکیل گردیده بود نیز مراتب فوق به استحضار اعضای انجمن رسیده است.

دفتر اطلاعات، انتشارات و روابط عمومی مخابرات

کنتورهای تلفن کنترل می شود

خواهشمند است شرح زیر را در پاسخ مطلبی که در شماره ۱۵۴۷۲ ۳۶/۹/۵ آن روزنامه عنوان شده بود درج نمایند.

طبق گزارش مخابرات آذربایجان شرقی از کلیه کنتورهای مشترکین تلفن تبریز هر ششماه یکبار دقیقا آزمایش بعمل می آید چنانچه اشکال فنی از لحاظ کار کرد کنتور مشاهده گردید بلافاصله نسبت به رفع خرابی اقدام میشود.

دفتر اطلاعات انتشارات وروابط عمومی مخابرات

نصب تلفن خودکار اردکان در برنامه است

خواهشمند است مطلب زیر را در پاسخ شرحیکه در شماره ۱۵۴۷۴ ۳۶/۹/۷ آن روزنامه عنوان شده بود درج نمایند.

نصب و بهره برداری تلفن خودکار در شهرستانها با توجه باولویتها در سطح کشور و همچنین محدود بودن امکانات و بر اساس برنامه زمان بندی شده انجام میشود و ایجاد مرکز تلفن خودکار اردکان یزد نیز به برنامه ششم موکول گردیده که به موقع انجام میشود در مورد تلفنهای مغناطیسی اردکان نیز در صورت مشاهده خرابی در اسرع وقت مرمت و ارتباط مردم دایر میگردد.

دفتر اطلاعات انتشارات و روابط عمومی مخابرات

نصب چراغ بعهده بیمارستان است

پاسخ مطلب مندرج در شماره ۱۵۴۸۶ مورخ ۳۶/۹/۲۲ آن روزنامه تحت عنوان (شبها قسمتهائی از بیمارستان پور سینای رشت خاموش میشود) باطلاع میرساند.

نصب چراغ و تامین روشنائی قسمتهای داخلی بیمارستان پورسینای رشت بعهده بیمارستان مذکور میباشد.

شرکت سهامی برق منطقه ای گیلان

اشکال پخش برنامه های تلویزیونی مرتفع شد

بازگشت بگزارش نوشته شده در روزنامه شماره ۱۵۴۷۵ مورخ ۳۶/۹/۸ باگاهی میرساند:

اشکال پخش برنامه های تلویزیونی در کاشان به سبب از کار افتادن ژنراتور برق فرستنده تلویزیونی کاشان بود، با اعزام گروه ماموران فنی به محل اشکال یاد شده برطرف شده است و پخش برنامه ها بطور عادی در منطقه ادامه دارد.

توضیح آنکه در نظر است در آینده با احداث خط انتقال برق از شبکه سراسری نیروی برق مورد نیاز ایستگاه فوق بصورت مطمئن تری تامین گردد.

مرد مسرای رادیو تلویزیون ملی ایران

تغذیه رایگان ضروری است

در پاسخ مطالبی که در شماره ۱۵۴۷۳ آن نشریه زیر عنوان «بعنوان تغذیه رایگان در مدارس روزی ۸ میلیون تومان به هدرمیرود» درج گردیده است باطلاع میرساند:

برابر گزارش اداره کل بهداشت و تغذیه دانش آموزن

بموجب فرمان همایونی برنامه تغذیه رایگان بمنظور تامین پروتئین و کالری لازم برای دانش آموزان کشور بمورد اجر گذاشته شده است و چنانچه اشکالی در نوع مواد غذایی دانش آموزان وجود دارد کمیته تغذیه استانها باید با توجه به لیست موادیکه در اختیار دارند این اشکال را برطرف نمایند ضمنا تجهیزات و تعمیرات و تکمیل مدارس دولتی از محل اعتبارات خاص و در موقع لزوم انجام میگیرد.

مدیر کل اطلاعات و انتشارات و روابط عمومی آموزش و پرورش

تشکیل کلاس ششم میسر نیست

در پاسخ مطالبی که در شماره ۱۵۴۶۱ مورخ ۳۶/۸/۲۱ آن نشریه زیر عنوان «حرفهائی از آن سوی سیم ـ ساری سکنیه ناطق» درج گردیده است باطلاع میرساند:

برابر گزارش آموزش و پرورش مازندران:

افتتاح کلاس ششم ریاضی در ساری بدلیل تعداد کم دانش آموز در این رشته و بحدنصاب نرسیدن آن برای تشکیل کلاس ممکن نیست لیکن یازده نفر داوطلبان تحصیل در این رشته میتوانند در کلاسهای شبانه ثبت نام کنند و در رشته مورد علاقه خویش ادامه تحصیلی دهند.

مدیر کل اطلاعات و انتشارات و روابط عمومی آموزش و پرورش

پلیس راه میگوید؛

خوردن و نوشیدن و گپ زدن و شوخی کردن چیزهای خوبی هستند، ولی در پشت فرمان نیمه کاره میمانند.

کجا برویم

سخنرانی

سخنران: پرفسور حسین سپاسگزاریان

موضوع سخنرانی: محیط زیست و تاثیر ترکیبات مصرفی در کشاورزی برآن محل سخنرانی: انستیتو گوته: خیابان پارک وزراء خیابان هفتم ساعت ۸ بعد از ظهر

فیلم

فیلم شنه ویت شن

انستیتو گوته: خیابان پارک وزراء خیابان هفتم ساعت ۴ و نیم بعدازظهر

تئاتر

آرامسایشگاه

نویسنده و کارگردان: بهمن فرسی

با شرکت: علی نصیریان، مهین شهابی، اذر فخر، محمدمطیع، داود آریا و خسروشکیبائی

محل اجراء: تالار ۲۵ شهریور پشت پارک شهر ساعت شروع نمایش ۸ بعدازظهر

غارت

نویسنده: جوئورتن

کارگردان: آشور بانی پال

محل اجراء: کارگاه نمایش چهار راه یوسف آباد کوچه کلانتری

شروع نمایش: ساعت ۸ بعد از ظهر جمعه ها ساعت ۵ بعد از ظهر

جنایت و مکافات

اثر معروف: داستایوسکی

کارگردان: علی رفیعی

تئاتر شهر: چهارراه پهلوی ـ ساعت ۸ بعدازظهر

نمایشگاه

نمایشگاه کتاب

در سالن مطالعه کتابخانه عمومی شماره ۵ در پارک خیام نمایشگاهی از کتابهای ادبیات ترتیب داده شده است

آدرس: خیابان ایرانمهر پارک خیام

نمایشگاه پوستر

انجمن ایران وامریکا نمایشگاهی از پوستر های هنرمندان ایرانی وامریکایی ترتیب داده است که تاسوم اسفند ادامه دارد ساعت بازدید ۵ تا ۸ بعدازظهر، جمعه هاتعطیل است.

طرح های اردشیر محصص

نگارخانه زند نمایشگاهی از طراحی های موش و گربه اردشیر محصص ترتیب داده است.

آدرس: خیابان محمدرضا شاه کوچه چکاوه ساعت بازدید ۱۰تا۱۹

نقاشی های علی ناظریان

گالری لیتو: خیابان آبان جنوبی شماره ۳ ساعت بازدید ۳ تا ۷ بعد از ظهر

نقش برجسته های احمد سلامت

گالری مس نمایشگاهی از نقش برجسته های مسی احمد سلامت ترتیب داده است. ساعت بازدید ۵تا۸ بعدازظهر آدرس: خیابان پهلوی نرسیده به سینما آتلانتیک کوچه هراز شماره ۷

دو نمایشگاه جدید

موزه های معاصر دو نمایشگاه از کارهای ویکتور وازارلی و هنر صورتگری. شامل کارهای ایرانی و بین المللی ترتیب داده است.

طراحی های پولادرحیمی

گالری سیحون: خیابان عباس آباد خیابان وزراء کوچه چهارم ساعت بازدید ۵ تا ۸ بعد از ظهر

آدرس: پارک فرح خیابان امیرآباد ساعت ۱۱تا۲۰

طراحی و تصویرسازی هنرمندان امریکائی

انجمن ایران و امریکا یک نمایشگاه گروهی از طراحی و تصویر سازی هنرمندان امریکائی در نگارخانه های پوپ و علاء ترتیب داده است. خیابان عباس آباد ساعت ۶تا۸ بعدازظهر

نقاشی های جعفر روح بخش

گالری شهر: خیابان بزرگمهر شماره ۸۶ ساعت بازدید ۵تا۸ بعدازظهر

نمایشگاه هنر ایران

موزه نگارستان: تقاطع خیابان سپه و کاخ ساعت بازدید ۹تا۱۸ در این نمایشگاه هر هفته یک فیلم مذهبی نمایش داده می شود و همه روز از ساعت ۱۰تا۱۸ برنامه نقالی اجرا می شود.

نقاشی های زمان زمانی

گالری تهران: خیابان عباس آباد چهارراه قصر شماره ۹ ساعت بازدید ۱۰ تا۱۹

نمایشگاه نقاشان معاصر

نگارخانه نیازی نمایشگاهی ازآثار سیزده نقاش معاصر ترتیب داده است.

آدرس: خیابان عباس آباد روبروی سینما شهرفرنگ شماره ۴۳۰ ساعت بازدید ۵ تا۸ بعدازظهر

کاریکاتورهای عمران.

صلاحی، پرویز شاهپور، بیژن اسدی پور

نگارخانه تخت جمشید: خیابان تخت جمشید ـ نبش بندرپهلوی

ساعت بازدید ۹ تا۱۲ و ۴تا۸ بعدازظهر

موزه

موزه سلسله پهلوی:

کاخ مرمر ساعت بازدید ۹تا۱۶ پنجشنبه ها تعطیل است

موزه ایران باستان:

خیابان قوام السلطنه، خیابان پرفسور رولن ساعت بازدید: ۹تا۱۳ و ۱۵تا۱۸، دوشنبه ها و بعدازظهر جمعه موزه تعطیل است.

موزه جواهرات سلطنتی

خیابان فردوسی، ساختمان بانک مرکزی ساعت بازدید: از ۱۵/۳۰تا۱۸ جمعه تعطیل است

موزه مردم شناسی:

میدان ارک ساعت بازدید ۹تا۱۶ جمعه ها تعطیل است

موزه ملک

بازار بین الحرمین ساعت بازدید ۸ـ۳۰تا۱۲ جمعه ها تعطیل است

مرکز فرهنگی و هنری رضاعباسی:

خیابان کورش کبیر سیدخندان ساعت بازدید: ۱۰تا۱۳ و ۱۵تا۱۸ سه شنبه ها تعطیل است.

موزه صبا:

خیابان ظهیرالاسلام ساعت بازدید ۹تا۱۶ پنج شنبه و جمعه عصر تعطیل است

فال فردای شما

- فروردین: اگر تصمیم دارید تغییراتی در نمای ظاهری مسکونی خود بدهید، تردید نکنید هر چه زودتر. بهتر.
- اردیبهشت: از کسی که از راه دور میرسد پذیرائی میکنید و همینطور نحوه کار شما و مسئولیتی که بر عهده دارید مورد توجه قرارمیگیرد.
- خرداد: دیدارهای متنوع و گاه دلپذیری خواهید داشت، منتظر رویدادهائی در زندگی خصوصی خود باشید.
- تیر: روز پنجشنبه از نظر شما روز مهمی است. اگر میخواهید یک میهمانی ترتیب دهید، عجله کنید.
- مرداد: دوستانی برای خود بگیرید، دوستیابی که کار دشواری نیست، بخصوص اینکه متولد آذر ماه باشند.
- شهریور: با هجوم کارهای مختلف روبرو خواهید شد، در این صورت ضرورت دارد که هم اکنون به کارهایتان نظم و ترتیب بدهید.
- مهر: در مورد وعده‌هائی که میدهید دقت کنید که اگر وعده‌ها ایجاد تعهد میکند، امکان پذیر باشد.
- آبان: آدم محبوبی هستید، با اینحال فکر میکنید که جریانی برضد شما دارد شکل میگیرد، از آن وحشت نکنید.
- آذر: در مسائل خانوادگی با مشکلی روبرو میشوید که با انگشت تدبیر گره این مشکل گشوده میشود، بشرطی که عجله و شتاب نداشته باشید.
- دی: روزهای دوشنبه و سه‌شنبه هفته آینده خبرهای جالبی به شما میرسد، در زمینه کارهای اجتماعی به موفقیت‌هائی نائل میشوید
- بهمن: از بابت کارهائی که به دیگران مربوط میشوداندکی تعمق کنید، در موردخودتان نگرانی وجود ندارد.
- اسفند: خیال پردازی، بخصوص در حد افراط پسندیده نیست. سعی کنید که بیشتر واقع بین و حقیقت باشید.

جدول

ویژه ۹۸۵۱ — عادی ۱۲۱۳۳

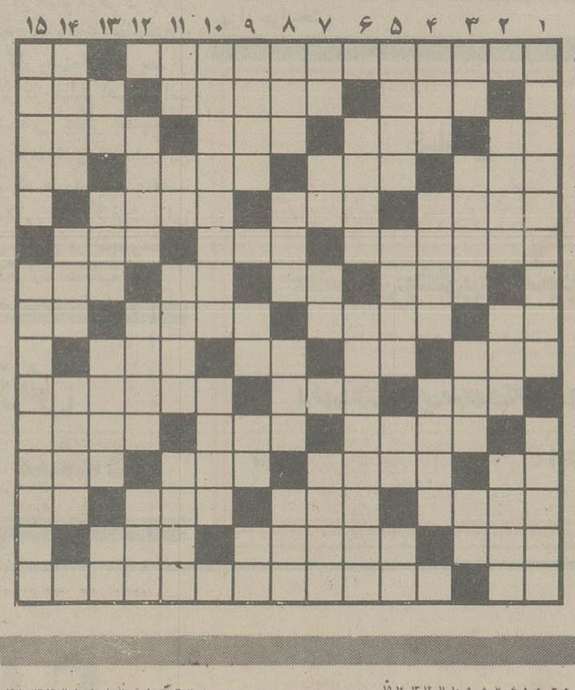

افقی: ویژه

۱ـ داروئی که در طب برای رفع تب و نوبه و امراض عصبی به کار میرود ـ شیشه شکم گنده

۲ـ مقابل و برابر ـ برای مریض می پزند ـ مرتجع معروف

۳ـ حرفه ـ به خاک سپردن ـ از برجهای فلکی ـ مارکی برسیگاری

۴ـ کاسه چوبی ـ بنا و گلکار ـ حرفی است در مقام بی قیدی ـ آخرین نازی زندانی

۵ـ پارسنگ ترازو ـ بی غش و محض ـ رویه لباس

۶ـ تخت جمشید را از سرمستی به آتش کشید ـ شتر در لفظ تازی ـ مرغ سعادت

۷ـ زبان دارد اما گفتن نمی تواند ـ تنبل و بیکاره ـ تردستی درکار ـ نوعی بازی قمار

۸ـ لغزیدن پا ـ از طوایف ایرانی ـ جنگ در راه خدا ـ علامت صفت تفضیلی

۹ـ زراعتی که یکسال درسال محصول میدهد ـ شانه به کارش نیاید ـ جنس قوی ـ چشم درد

۱۰ـ از حیوانات دریائی ـ نوعی کلاه است ـ حلال مشکلات است اگر زیاد باشد

۱۱ـ پارچه ایست ـ از گلهای خوشبو . دربرگیرنده

۱۲ـ عرق نیشکر ـ مجسمه ـ مخفف بدتر زندانی که مسعود سعد سلمان درآن اسیر بود

۱۳ـ دود ازان برخیزد ـ آغاز و ابتدا ـ از آلات طرب ـ اثر رطوبت

۱۴ـ پرنده ایست از تیره مرغابی با کاکلی برسر ـ برادر رضاعی ـ چین و چروک پوست بدن

۱۵ـ کوک لباس ـ حرکت دسته ها و احزاب در خیابانها برای اظهارعقیده درباره امری.

عمودی: ویژه

۱ـ از فرزندان بد ذات سرماخوردگی که ول کن نیست ـ از شهرهای کشور عراق

۲ـ کال است ـ پوست درخت خرما ـ بسیار منت گذارنده

۳ـ پسوندیست ـ پرنده ای به سر دارد ـ بیچاره جغد که چنینش خوانند ـ کوبیدن

۴ـ شهر دستمال ـ جانشین ـ قسمتی از قطار

۵ـ گریزان ـ گل سرخ صحرائی ـ از ضمایر زبان عربی ـ قصد و اراده

۶ـ یار و یاور ـ نویسنده کتاب تابستان

۷ـ مخفف اتش ـ پیرو فرتوت ـ لنگه بار ـ چند پیاله که بزنند چنین میشوند

۸ـ از مارکهای اتومبیل ـ شاعر وقتی چنین می گفت از گفته خود دلشاد هم میشد ـ بازداشتن کسی از کاری ـ زبان زدن به چیزی

۹ـ خالق اپرای آیدا ـ از زدنی ها ـ بزمین فرو رود ـ لخت و برهنه

۱۰ـ جهاد است و امری که خداوند امر فرموده ـ معشوقه مرد خای بود

۱۱ـ پیشاوندیست ـ خالص از هرچیز ـ مغلوب در بازی تخته نرد ـ اثری از فروید

۱۲ـ از کرمان میاورند ـ چای را که چنین کنند آماده خوردن است ـ از خواندنی ها

۱۳ـ زلف یار اکنون دارد ـ مرد حماسه سرای یونان باستان ـ خرامان و لرزان ـ حرف ندا

۱۴ـ اسم دوم هرکس ـ علامت و نشان ـ آوازخوان با دلی دلی میگوید

۱۵ـ شاهزاده خانم اروپائی ـ نام دیگر هد هد است.

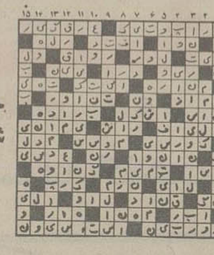

حل جدول های شماره قبل

افقی: عادی

۱ـ از مشهورترین نویسندگان امریکائی که آثار زیادی از او باقی است ـ حرف همراهی

۲ـ روشن دلش دانند ـ نشان دادن چیزی را با انگشت و یا چشم ـ گاهی به جای شانه به کار آید

۳ـ عشق و دوستی ـ خونها ـ شبی بر سر لحافش دعوا بود ـ از زدنی هاست و با افترا می زنند

۴ـ اندوه و ناراحتی ـ مارکی برسیگاری ـ خالی که به دو شهر می ارزید ـ از ضمایر زبان عربی

۵ـ سایه پدر از سرش برفته ـ نوعی تسبیح است ـ به معنی چاه امده

۶ـ کاری ازدستش ساخته نیست ـ جداشده ـ کوهی در استان فارس

۷ـ عددی است ـ حریف در قمار ـ واحد پول ژاپن ـ درس کشیدنی

۸ـ قورباغه ـ پرنده مردار خوار ـ براثر حساسیت بر پوست بدن میزند ـ بلی به زبان خارجی

۹ـ دوشیزه خانم انگلیسی ـ برایش حرفی بس است ـ از نزدیکان پدری ـ مکروحیله

۱۰ـ از رقصهای خارجی ـ زادگاه مرد حماسی ایران ـ گاهی در زیبائی چنین میشوند

۱۱ـ پولش از پارو بالا میرود ـ به بدن بیمار تزریق کنند ـ مرد بخشنده و دلاور

۱۲ـ ابر رقیق ـ ماهی درسال خارجی ـ زمانی وسیله ای برای تنبیه بود ـ عملی است قبل از دعوا

۱۳ ـ ارزوها ـ چین و چروک پوست بدن ـ واگذاردن و رفتن ـ صورت

۱۴ـ درشت ترین نوع مو ـ متفکر، فیلسوف و ریاضی دان دوره رنسانس فرانسه ـ هزار عرب

۱۵ـ سنگریزه ـ از شاعران مشهور قرن هشتم هجری که هم زمان حافظ بود و گل و نوروز از اثار اوست

عمودی: عادی

۱ـ فلزیست ـ برروی سن آورند

۲ـ حرفی در زبان یونانی ـ جزیره ای در عرصه شطرنج ـ اشاره به دور

۳ـ دهان پرنده ـ نوعی ترشی است ـ آقا و سرور ـ زائو از آن میترسد

۴ـ استفاده ـ از سلاحهای آتشین ـ عیب و نقص درآن نیست

۵ـ پارچه ایست ـ رودی در ایران ـ علامت مفعول صریح ـ ورزشی است

۶ـ به او همه چیز توان سپرد ـ کشوری در قاره امریکا

۷ـ ضمیر جمع ـ از بازیهای با ورق ـ عقب ـ زین ساز

۸ـ سنگ زیبائی است ـ بلند ـ زمانی پاسبان را می گفتند ـ یقه ایست

۹ـ ازدل دردمند برآید ـ اندک ـ طاقچه بالا ـ نوعی خط کش است

۱۰ـ نفیس است و ارجمند ـ اثری از ویلیام شکسپیر

۱۱ـ حرف شگفت زده ـ روزیکه گذشت ـ راستی مرد را از آن دانسته اند ـ بسیار حمله کننده درجنگ

۱۲ـ به دنیا آمدن ـ تا درآب است امید ثمر میرود ـ سبزی اوازخوان

۱۳ـ میوه ایست ـ همه کس از آن بهره نبرده ـ پارچه ایست ـ حرفی در زبان موسیقی

۱۴ـ از جمهوریهای اسیائی ـ شیرعرب ـ یقین کردن به حرف کسی

۱۵ـ قسمتی از لباس ـ با کشف رادیوم نامش جاودان ماند.

تلفن های ضروری اطلاعات

* مرکز اورژانس تهران ۱۲۳
* دفتر ارائه اطلاعات مسمومیت ها مرکز اورژانس تهران ۶۶۰۵۵۲ـ۶۶۰۵۵۱
* مرکز حمایت مسمومین بنیاد والاحضرت شاهدخت شمس پهلوی ۸۴۱۰۲۰ـ ۸۵۱۰۳۰
* اطلاعات فرودگاه مهرآباد ۶۴۳۹۱۳ـ ۶۴۳۰۱۲
* هواپیمائی ملی ایران پروازهای خارجی ۹۱۱۳۱۳ـ۹۱۱۲۳۱۴
* آتش نشانی تهران ۹۵۴۴۴۴ـ۹۵۵۵۵۴ـ۹۵۵۵۵۵ـ ۶۵۵۵۴۵
* آتش نشانی شمیران ۲۷۷۷۷۷۲ـ۲۷۷۷۷۷۱
* اطلاعات راهها ۶۳۲۶۶۳ـ۶۳۷۰۶۰

«بمناسبت روز ژاندارمری ۲۷ بهمن ماه ۲۵۳۶ شاهنشاهی»

سربازخانه‌های تابعه ژاندارمری کشور شاهنشاهی بشرح اوقات زیر:

۱ـ سربازخانه شاهپور واقع در خیابان مولوی از ساعت ۸ صبح الی ٤ بعد از ظهر روز شنبه ۲۹ بهمن ماه.

۲ـ سربازخانه ونك از ساعت ۸ صبح الی ٤ بعداز ظهر روز یکشنبه ۳۰ بهمن ماه برای بازدید عموم مردم آزاد است.

۳ـ اداره وظیفه عمومی واقع درخیابان عشرت آباد روز های ۲۸، ۲۹ و ۳ بهمن ماه آماده بازدید از کلیه طبقات مردم میباشد تعدادی اتوبوس در ضلع جنوبی قرارگاه ستاد ژاندارمری واقع در اول خیابان سیمتری آماده برای استفاده بازدید کنندگان ازسربازخانه‌های یادشده بالا میباشد علاقمندان می توانند برای کسب اطلاع بیشتر بروابط عمومی ژاندارمری کشور شاهنشاهی واقع در خیابان بلوارالیزابت مقابل درب جنوبی پارك فرح مراجعه و یا با تلفن شماره ٦٥٧٧٥٣ مکالمه نمایند.

م الف ۲٦۳۳۷

گروه فرهنگی هدف

برای کلاسهای ازمون همگانی دانشگاهها ومدارس عالی همه روزه ثبت نام میکند.

دبیرستان شماره ۳ هدف ـ ژاله ـ کوچه فلاح تلفن ۳۶۱۰۸۰

دبیرستان شماره ۴ هدف ـ خیابان پهلوی ـ جنب کلانتری مرکز تلفن ۶۶۶۸۲۳

شماره ۲٦ـ۰۲ـ۸۰۳ر۱۱

آگهی استخدام

سازمان صنایع نظامی بمنظورتکمیل کادر پرسنلی خود تعدادی دارندگان گواهینامه ششم ابتدائی تا سوم متوسطه راجهت خدمت در تهران ویا پارچین بطور کارمند فنی باحقوق مکفی استخدام می نماید.

داوطلبین میتوانند همه روزه به استثنای ایام تعطیل وروز های پنج شنبه جهت کسب اطلاعات بیشتر به دایره استخدام سازمان صنایع نظامی واقع درسلطنت آباد مراجعه نمایند.

ضمنا کسانیکه خدمت سربازی را انجام نداده‌اند میتوانند با سپردن تعهدخدمت باستخدام سازمان صنایع نظامی درآیند.

الف ۲۵۹۵

سازمان صنایع نظامی

شرکت ملی نفت ایران جهت خدمت در بهداری بهداشت تهران بیکنفر پزشك متخصص زنان و زایمان (زن) جهت خدمت در تهران باشرایط زیر نیازمنداست

۱ـ ملیت ایرانی
۲ـ شاغل نبودن درسازمانهای دولتی و وابسته بدولت.
۳ـ دارا بودن کارت پایان خدمت وظیفه عمومی بامعافیت دائم.
٤ـ دارا بودن درجه دکتری پزشکی عمومی
٥ـ دارا بودن درجه بخصوص دکتری در زنان وزایمان
٦ـ دارا بودن پروانه پزشکی دائم
۷ـ آشنائی بزبان انگلیسی
۸ـ حداکثر سن ٤۰ سال

متقاضیان واجد شرایط میتوانند همراه بافتوکپی مدرك مربوطه ودوبرك فتوکپی شناسنامه و٤ قطعه عکس ٤ × ٦ ظرف مدت یك هفته از تاریخ انتشار آگهی ازساعت ۸ الی ۱۱ صبح روز های شنبه تا چهارشنبه به استثناء روز های تعطیل به اداره استخدام وکاریابی شرکت ملی نفت ایران واقع در تهران ـ کاخ شمالی بالاتر ازبلوار الیزابت شماره ۷٦ مراجعه نمایند. ۱ـ۱۰ م الف ۲٦٥۳۲

عروسی ۱۴۹ ریال

فیلمبرداری رنگی ♡ تشریفات بی‌نظیر استقبال ♡ دیسکوته استریوفونیك ♡ سالن‌های مجلل ♡ همگی مجانی ♡ تلفن ٦٦۳٦۳٥

آگهی استخدام

شرکت ایران عمر به‌یکنفر دیپلمه حسابداری که‌دارای حداقل‌دوسال‌سابقه‌کار حسابداری‌باشد احتیاج دارد که‌ازطریق مصاحبه استخدام‌میکند.

داوطلبان بشرکت ایران عمرواقع درخیابان حافظ شمالی چهارراه زمرد ،ساختمان شرکت سهامی بیمه ایران مراجعه نمایند.

م الف ۲٦٥۳۹ ۱ـ۲

ایران عمر

آگهی استخدام دانشگاه رضائیه

دانشکده علوم دانشگاه رضائیه دارندگان مدرك تحصیلی

D. PH و SM

در رشته‌های بیولوژی ـ شیمی ـ بیوشیمی ـ فیزیك ـ ریاضی را بصورت استخدام رسمی بهمکاری دعوت میکنند.

داوطلبان واجد شرایط میتوانند مدارك زیر را به‌آدرس رضائیه ـصندوق پستی ۳۲ دانشکده علوم ارسال دارند.

۱ـ فتوکپی مدارك تحصیلی
۲ـ فتوکپی ریزنمرات کلیه تحصیلات‌دانشگاهی
۳ـ اسامی سه‌نفر معرف درایران ویاخارج‌ازکشور

ضمنا برای کسب‌اطلاعات بیشتر درمورد شرایط کار میتوانندبا تلفن های ٤۰٥۲و٤۰٥۱ رضائیه داخلی ۲٥۱ تماس بگیرند.

دانشگاه رضائیه

رادیو، تلویزیون و سینما

امروز و فردا در تلویزیون ببینید.

توجه: برنامه های زیر، از سوی رادیو تلویزیون در اختیار ما قرار گرفته و روزنامه اطلاعات هیچگونه مسئولیتی در تغییرات احتمالی برنامه ها ندارد.

برنامه اول (چهارشنبه)

۱۷:۰۰ اخبار
۱۷:۰۵ کودکان
۱۸:۲۰ اخبار ورزشی
۱۸:۳۰ در استان ما
۱۸:۵۰ آینده سازان
۱۹:۳۰ مرد برتر
۲۰:۳۰ اخبار
۲۰:۵۰ دنیای خبر
۲۱:۱۰ عبور از تاریخ
۲۱:۲۰ آقای مربوطه
۲۱:۳۰ خسرو میرزای دوم
۲۲:۳۰ موسیقی
۲۲:۴۵ بهداشت
۲۳:۰۰ اخبار

تلویزیون دوم (چهارشنبه)

۱۸:۳۰ موسیقی و تصویر
۱۹:۰۰ اخبار
۱۹:۱۰ جهان جانوران (۲)
۱۹:۴۰ سفرهای دور و دراز
۲۰:۳۵ بازیهای زمستانی
۲۱:۳۰ اخبار
۲۲:۰۰ درودی، شرودی و بدرود
۲۲:۱۰ غارتگران

برنامه بین المللی (چهارشنبه)

۱۵:۵۵ اعلام برنامه
۱۶:۰۰ خلاصه اخبار
۱۶:۰۵ سرزمین گمشده
۱۶:۳۰ خیابان سه سامی
۱۷:۲۵ منتظر باش تا پدرت بخانه برگردد.
۱۷:۴۵ اکوامن
۱۸:۰۵ فرار کن جو
۱۸:۳۰ اخبار
۱۹:۰۰ کاشفان
۱۹:۵۵ دکتر
۲۰:۲۰ تئاتر روز
۲۱:۱۵ هاری «او»
۲۲:۰۰ اخبار
۲۲:۱۵ پری میسن

برنامه اول (پنجشنبه)

۱۲:۰۰ اخبار
۱۲:۰۵ تفسیر قرآن
۱۲:۳۰ فیلم برای کودکان
۱۲:۵۰ تدریس باله
۱۳:۱۵ کریستی لاوو
۱۴:۱۰ شهرهای ایران
۱۵:۰۰ ویرجینیائی
۱۶:۱۵ راز بقا
۱۷:۰۰ کودکان
۱۸:۳۰ وضع اضطراری
۱۹:۳۰ برنامه ویژه
۲۰:۰۰ مسابقه پاسخ چیست
۲۰:۳۰ اخبار
۲۰:۵۰ دنیای خبر
۲۱:۱۰ عبور از تاریخ
۲۱:۲۰ ایران در جنگ جهانی
۲۲:۲۰ جهان موسیقی
۲۳:۰۰ بزرگترین نمایش

تلویزیون دوم (پنجشنبه)

۱۸:۳۰ موسیقی و تصویر
۱۹:۰۰ داستانهای قشنگ پرفسور
۱۹:۱۵ سند باد
۱۹:۳۵ داستانهای دهکده
۲۰:۳۰ صفحه اول
۲۱:۳۰ اخبار
۲۲:۰۰ سینمای شب جمعه

برنامه بین المللی (پنجشنبه)

۱۱:۵۵ اعلام برنامه
۱۲:۰۰ شو «گریپ ایپ»
۱۲:۳۰ فیلم سینمائی
۱۳:۴۵ کارتون
۱۴:۰۰ ورزش
۱۶:۰۰ خلاصه اخبار
۱۶:۰۵ نیکولز
۱۷:۰۰ سوپرمن
۱۷:۲۵ ماجراهای عشقی پدرادی
۱۷:۵۰ کارتون
۱۸:۱۵ نگاهی بایران
۱۸:۳۰ اخبار
۱۹:۰۰ شو «مایک داگلاس»
۱۹:۴۵ اسکی باز
۲۰:۱۰ مک میلان و همسر بیوگرافی
۲۱:۳۵ اخبار
۲۲:۰۰ فیلم سینمائی
۲۲:۰۵

۱۵ نویسنده و ۲۸ سریال

سریالهای ایرانی را به‌داوری گذاشته‌ایم

تا کنون در تلویزیون ملی ایران حدود ۳۰ سریال ایرانی ساخته شده است پاره ای از این سریال ها که البته پیوسته بیشترین تماشاگر را داشته اند گاه از کیفیت خوبی برخوردار بوده اند و مورد استقبال تماشاگران قرار گرفته اند در بسیاری از موارد نیز علی رغم داشتن تماشاگر زیاد، مجموعه های تلویزیونی ایرانی نتوانسته اند مردم را راضی نگهدارند. اما در این مساله تردیدی نیست که تلویزیون در تهیه سریال ایرانی پیوسته حسن نیت نشان داده است اما گاهی از سر ضرورت و بخاطر پر کردن برنامه سریالی را پخش کرده است که از کیفیت مطلوبی برخوردار نبوده است. این دیگر مشکل تلویزیون نیست. مشکل تماشاگران هم نیست. این مشکل آدمهایی است که به ارزشهای کار نمایشی آشنا نیستند و کارشان نیز لاجرم فاقد معیارهای با ارزش هنری است.

جدولی که ملاحظه می کنید ممکن است یک نتیجه دقیق آماری را بدست نداده باشد، چرا که هر برنامه تلویزیونی بخصوص سریال، لااقل ۵ میلیون بیننده با سلیقه ها و طرز تفکر مختلف دارد و اگر قرار باشد به یک نتیجه دقیق و علمی دست یافت، می باید نظر کلیه آنها را جویا شد. تا باصطلاح حقی از کسی ضایع نشده باشد. چنین امکانی لااقل برای ما وجود ندارد، بهمین خاطر یک گروه پانزده نفری از صاحبنظران را برگزیده ایم که به سریالهای ایرانی از آغاز تاامروز امتیاز بدهند. از اینطریق حداقل می شود ارزشهای کیفی سریالها را مشخص ساخت.

برنامه ها / رأی دهندگان	جمشید اکرمی	حسین الهامی	ناصر باباشاهی	هوشنگ حسامی	حسین سرفراز	بهروز صور اسرافیل	ایرج صابری	هوشنگ طاهری	احمد کریمی	فریدون گیلانی	ژانت لازاریان	فیروز مظفری	غلامرضا موسوی	علیرضا میبدی	علیرضا نوری زاده
دائی جان ناپلئون	**	**	**	**	**	**	**	○	**	**	**	***	**	**	**
سلطان صاحبقران	**	**	**	**	**	**	**	**	**	**	**	**	**	**	**
داستانهای مولوی		*	●	*		●	●●	●	*	*		●	*	**	**
دلیران تنگستان		●	*	●	**	**	●	●	*	*	**	*	●	*	*
ایران در جنگ دوم	●	●	●●	●●	**	●	●	●●	●●	●●	**	*	●●	**	●
مرد اول	*	*	**		●●	●	●	●●	*	●●	**	*	●	**	*
آدم کاغذی			*	●	●●	●●		●●	●	*	*	●		*	
مراد برقی	●	●●	●●	●●	*	*	●	●●	●	●●	●●	●●	●●	●	●
سرکار استوار	●	●	*	●●	**	*	*	●●	●	●●	●●	●●	●●	●	*
قصه عشق	●	●●	●	●●			●	●●	●	●●		●●	●●	●	
تلخ و شیرین	●	●●	*	●●		●	●	●●	●	●●	*	●	●●	*	●
همه از یک خانواده	●●	●	●	●●	●	●	●	●●	●●	●●	●	●	●●	*	●●
خانه قمر خانم	●●	●	●	●●	**	**	●	●●	●	●●	*	●	●●		●●
آلاخون والاخون	●●	●		●●	●●	●	●	●●				●	●●		
اختاپوس	*	*	*	●	**	**	*	*	*	*	**	**	●		*
صمد	●	●	●●	●●	●●	●	*	●	●	●●	●●	●	●●	●	*
پهلوانان	●●	●	*	●●	**	*	●	●●	●●	●●		●●	●●	*	●
داش پالکی	●●		*		**	*	●	●●	●●	●●	●●	●●	●●		●
سمک عیار		●	●●		*		●●	●●	●		●	*	●		●
آتش بدون دود		*	*	●●	**	●●	●●	●●	●●	*	*	**	*	**	**
هامی و کامی		●	●●	●●	*	●●	●●		●●	*			●	**	
پیوند	*	●			●	*	*	●●				*	●		
خسرو میرزا		●●	●●	●●	*	●	●		●●	●●	●●	●●	●●	●●	●●
چنگک	●	●●	●●	●●	●●	●●	*	●●	●●	●●	●●	●●	●●		
طلاق	*	●	**	●	**	*	*	**	*	●●	●	*	●	*	*
هزار و یکشب		●●	●●	●●		*	*	●●	●●			*	●		
خانواده حاج لطف الله		●●		●●			*	●●	●●			●	●●		
عکاسباشی	●●	●●	●●	●●		●●	●	●●	●●	●●		●●	●		

خانه سفید: ندیده‌ام □
مبتذل
بی ارزش ●
متوسط *
خوب **
خیلی خوب ***
عالی ****

بهترین ها

دایی جان ناپلئون

سلطان صاحبقران

اختاپوس

«غارتگران» در تلویزیون

ازامشب ساعت ۱۰-۲۲ دقیقه پخش مجموعه‌ی جدید غارتگران از تلویزیون ۲ آغاز خواهد شد، این مجموعه که تا پیش از این «آخرین یاغی» نام داشت براساس نوشته‌ای از «سبکتکین سالور» توسط «محمد متوسلانی» کارگردانی شده است.

در این مجموعه گوشه‌ای از تاریخ گذشته ایران تصویر شده با نگاهی به زندگی امرخان سردسته‌ی راهزنان منطقه‌ی سیستان و بلوچستان که با حمایت انگلیسها دست به قتل و غارت میزد. مبارزات قوای دولتی با دارو دسته‌ی امرخان هسته‌ی اصلی داستان غارتگران را تشکیل میدهد.

در این مجموعه: بهزاد جوانبخش، آرام، شهروز رامتین، توران مهرزاد، مینو ابریشمی، جهانگیر فروهر، هوشنگ بهشتی و جلال پیشوائیان بازی دارند. مازیار پرتو فیلمبردار این مجموعه است و شیدا قراچه داغی موزیک متن مجموعه‌ی غارتگران را ساخته است.

بهزاد جوانبخش بازیگر نقش نخست این مجموعه با بازی در فیلم مرگ در باران ساخته‌ی «ساموئل خاچکیان» وارد کار سینما شد و بعد از آن نیز در فیلم اضطراب ساخته‌ی دیگر خاچکیان بازی کرد. بازی وی در این فیلم که موردپسند محمد متوسلانی قرار گرفت برای ایفای نقشی در مجموعه‌ی «غارتگران» انتخاب شد.

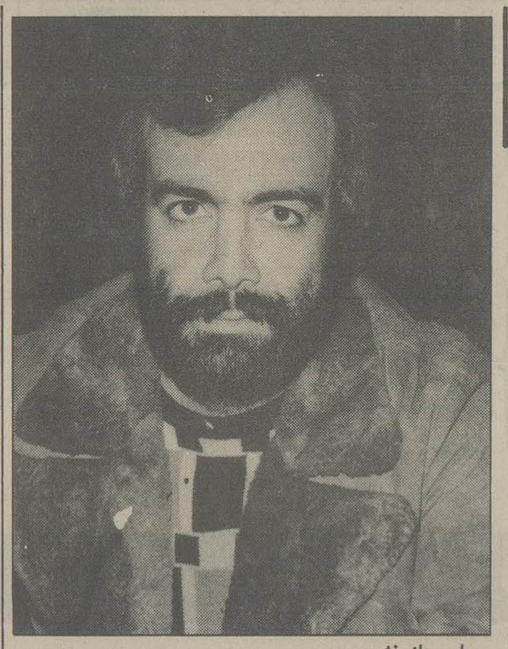

بهزاد جوانبخش

دنیای ورزش شنبه‌ها منتشر میشود

آغاز هفته سوم فقط در سینما

آتلانتیک

«اورسولا آندرس» خوشگل و مامانی سینمای جهان در یک اثر عشقی و تفریحی و سکسی شما را گیج و منگ و مبهوت می کند!!

اورسولا اندرس
باربارا بوشه
جانی دورلی
در فیلم رنگی
دام برهنه ها

آغاز نهمین هفته نمایش فقط در
سینما رادیوسیتی

دنیای وحشی

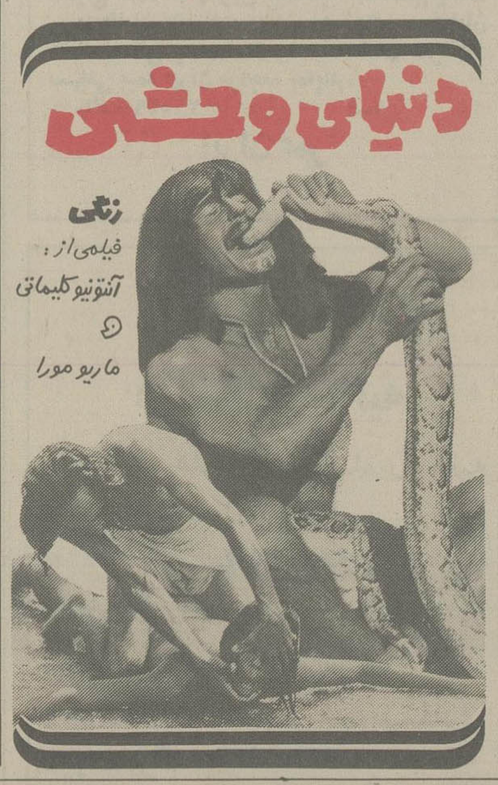

زنگی
فیلمی از:
آنتونیو کلیماتی
و
ماریو مورا

* دنیای وحشی - دنیائی از بیوه های جوان که فریاد کشان میگریند
* دنیای وحشی - دنیائی از آدمهائی که زبان خود را بریده و دوباره آنرا رشد میدهند
* دنیای وحشی - دنیائی از راز جوانی با استفاده از کوسه های دریا
* دنیای وحشی - دنیائی از سیاهان که در قلب جنگلهای افریقا با حیوانات و طبیعت وحشی در جنگ و جدالند

کاشی
جدید ۲۰×۲۰ ایرانا
مناسبترین پوشش برای کف و دیوار
با استحکام فوق العاده
برخوردار از زیباترین طرحهای کاشی در جهان
دوام کاشی جدید ۲۰×۲۰ ایرانا ابدی است

میشه؟ ... نمیشه!
واقعاً نمیشه گذشت...!
بصفحه ۱۱ مراجعه شود

تورهای نوروزی
پرس توریست

مدت تور	مسیر	تاریخ حرکت	قیمت به تومان
۱۵ روز	لندن	۲۵-۲۶-۲۷ اسفند / ۲۸ اسفند	۷۵۷۰
۱۵ روز	لندن - پاریس - رم	۲۳-۲۴-۲۵ اسفند / ۲۶-۲۷-۲۸ اسفند / ۲۹ اسفند	۷۸۵۰
۱۲ روز	هنگ کنگ - بانکوک - پاتایا	۲۶-۲۷-۲۸ اسفند / ۲۹ اسفند	۷۹۹۰
۱۵ روز	هنگ کنگ - توکیو - بانکوک *	۲۶-۲۷-۲۸ اسفند / ۲۹ اسفند	۱۲۵۰۰
۱۵ روز	رم - پاریس - لندن	۲۰-۲۱-۲۲ اسفند / ۲۳-۲۴ اسفند	۷۸۵۰
۲۱ روز	دهلی، تاج محل، هنگ کنگ، توکیو، سنگاپور، بانکوک *	۲۶ اسفند / ۲۹ اسفند	۱۴۲۵۰
۳۲ روز	نیویورک - واشنگتن - سانفرانسیسکو لاس وگاس - لوس آنجلس - میامی - لندن	۲۵-۲۶-۲۷ اسفند / ۲۸-۲۹ اسفند	۱۴۹۵۰

اقامت در هتلهای درجه یک باصبحانه و گردش * نهار

برای دریافت جزئیات برنامه خواهشمند است به
آژانس پرس توریست خیابان ایرانشهر چهارراه ثریا
تلفن ۸۳۲۶۰۶ - ۸۳۲۶۰۵ - ۸۲۹۷۷۳ - ۸۲۴۱۵۷ - ۸۲۷۹۱۳
مراجعه فرمائید.

جهت رزرو جا فقط تا ۱۵ اسفند فرصت دارید.

۱۰۰ سال تکنولوژی کانادا در لوازم خانگی
یخچال فریزر بلانزه یکی از وسائل لوکس زندگی امروزی است
نماینده انحصاری: شرکت رویال فارم تلفن: ۳۱۵۶۳۳-۳۰۲۰۰۱

در پارلمان ایران

از : علیرضا شفائی

به ۱۲ ساله‌ها اجازه افتتاح حساب پس‌انداز داده می‌شود

لایحه دولت راجع‌به‌دادن اجازه افتتاح حساب پس‌انداز به اطفال که درسال ۱۳۴۷ تقدیم مجلس شده بود و پس‌از تصویب در مجلس شورا به سنا رفت ، مجددا آماده طرح‌در جلسه علنی مجلس شورای‌ملی‌شد.«سنا» دراین لایحه‌تغییرات تازه‌ای دادو اکنون کمیسیون های شورا با قسمتی از اصلاحات سنا موافقت کرده‌اند ولایحه رابصورت تازه‌ای درآورده‌اند.

مصوبه جدید لایحه

★ درماده واحده مصوبه جدید اشاره شده است : اطفالی که به سن دوازده سال شمسی تمام رسیده باشند می‌توانند بنام خود، دربانک‌ها حساب پس‌انداز بازکنند. حق برداشت ازاین حساب ها منحصرا بادارنده حساب می‌باشد. دارندگان این حسابها می‌توانند پس‌از رسیدن به سن‌پانزده سال تمام ازحساب‌خود برداشت نمایند.

«مادر» می‌تواندبنام صغیر ، حساب پس‌انداز بازکند. حق برداشت ازاین حساب تارسیدن صغیربه‌سن ۱۸ سال تمام فقط بابازکننده حساب‌است.

«مادر» بجای«هرکس»

● مصوبه مجلس سنا در خصوص لایحه اجازه افتتاح حساب پس‌انداز برای‌اطفال‌به این شرح بوده‌است: اطفالی‌که به سن دوازده سال تمام شمسی رسیده باشند میتوانندبنام خود دربانك ها، حساب پس‌انداز بازنمایند. حق برداشت از این حساب ها، منحصرا بادارنده حساب می‌باشد. دارندگان این حسابها میتوانند پس‌از رسیدن به سن پانزده سال تمام، از حساب خودبرداشت نمایند.

«هرکس »میتواند بنام صغیر ، حساب پس‌انداز بازکند و حق برداشت‌ازاین حساب تارسیدن صغیر به سن ۱۸سال تمام ، فقط بابازکننده حساب است . بدین ترتیب« شورا»به جای «هرکس » فقط «مادر » رامجاز برای گشودن حساب‌بنام طفل صغیرخودکرد.

سرنوشت یك طرح قانونی

● طرح‌قانونی مربوطبه ممنوعیت نگهداری و عبور دادن دام در محدوده خدماتی پایتخت که‌ازسوی‌سناتورهاونمایندگان تهران تهیه شدهو ازسال گذشته تاکنون درمرحله بررسی بود . اینك‌آماده طرح درجلسه علنی روز یکشنبه مجلس شورای ملی شده‌است . این‌طرح پس‌از تصویب در سنا به شورا رفت‌و شورا تغییرات تازه‌ای درآن‌داد .اصلاحات‌شورا به سنارفت و مجلس سنا مجددا پاره‌ای از موارد را عوض کرد .

مصوبات سنا عیناًبه‌صورت تازه‌ای از تصویب کمیسیون های شورا گذشت .

جلوگیری از عبور دام‌در خیابانها

★ باقانونی شدن این‌طرح، نگهداری غیر مجازو عبور دادن رام به‌طریق پیاده درمحدوده خدماتی پایتخت ممنوعی‌شود ولی شهرداری پایتخت به‌منظور تسهیل مراسم‌مذهبی، در روزهای معینی‌از سال ،حمل‌و نقل‌ونگهداری و عرضه‌دام «گاو، گوسفند، بز» رادر محلهائی معین و مشخص اجازه خواهد داد. همچنین شهرداری مکلف میشود مراکزنگهداری غیر مجاز دامها در محدوده‌خدماتی‌شهر تعطیل کند ودرصورت مشاهده نگهداری و عبور دادن دام در محدوده‌خدماتی شهر، آنها راجمع‌آوری وبه‌کشتارگاه تحویل‌دهد. دامهای جمع‌آوری شده ازطرف شهرداری تحویل شرکت سهامی گوشت کشور میشودو بلافاصله بهای دام درصورت حضورصاحب‌آن به‌وی پرداخت میشود والا درصندوق شرکت باقی میماند و در مواقع مراجعه صاحب دام‌به‌او پرداخت میشود. وزارت کشور ووزارت کشاورزی و عمران روستائی، آئین‌نامه اجرائی این طرح را پس‌از تصویب نهائی پارلمان ،تهیه میکنند . این آئین‌نامه باتصویب کمیسیون‌های مجلسین اجرا خواهدشد.

مجوز قانونی برای اضافه اعتبار بودجه‌امسال

● لایحه مربوط به اضافه اعتبارات سال ۲۵۳۶ کل کشور که‌در جلسه سوم آذر ماه تقدیم مجلس شده، پس‌از بررسی و تصویب کمیسیون بودجه مجلس شورای ملی برای طرح در جلسه علنی این مجلس که‌بامداد یکشنبه تشکیل میشود ، آماده‌شده است. بموجب این‌لایحه : مبلغ ۱۵ میلیارد و ۷۰۵ میلیون‌و ۶۶۹ هزارریال، اضافه اعتبارموضوع تصویب نامه چهارم مهر ۲۵۳۶ هیئت وزیران که به استناد ماده سی‌ام قانون محاسبات عمومی به تصویب رسیده است، طبق جداول ارائه شده ازسوی دولت که‌به لایحه ضمیمه شده است ـ به اعتبارات بودجه مصوب سال ۲۵۳۶ کل‌کشور اضافه میگردد و بدولت اجازه داده میشود هزینه های مربوط را از محل درآمد عمومی سال ۲۵۳۶ پرداخت نماید.

موافقت نامه بین ایران‌ولهستان

●بموجب گزارش خانم نیره ابتهاج سمیعی مخبر کمیسیون خارجه مجلس شورای ملی، موافقت‌نامه حمل‌ونقل بین‌المللی از طریق جاده مابین ایران‌و لهستان که درورشو، به امضاء رسیده استو پس‌از تصویب مجلس سنا به‌شورا فرستاده شد، درکمیسیون خارجه شورانیز مورد تاکید قرار گرفت وگزارش آن‌آماده طرح درجلسه علنی مجلس گردید. در این‌موافقت‌نامه، ایران و لهستان باتمایل به تسهیل حمل ونقل مسافروکالا ازطریق جاده بین‌دوکشوروهمچنین بصورت ترانزیت ازسرزمین یکدیگر درچند مورد موافقت کردند. این موافقت‌نامه درمورد حمل‌ونقل مسافر و کالاهائی اجرا می‌گردد که‌دران مبداء یامقصد مسیرحمل و نقل در سرزمین دوطرف متعاهدبوده یا ازآن سرزمین بوسایل نقلیه‌ای که در سرزمین طرف متعاهد به‌ثبت رسیده ، بصورت ترانزیت عبور نمایند . ومواد موافقت‌نامه بهیچیك از متصدیان حمل‌و نقل هرطرف متعاهد اجازه نمیدهدکه درداخل سرزمین طرف متعاهد دیگر، مسافر یاکالا را ازنقطه‌ای به نقطه دیگر در همان سرزمین حمل‌و نقل نماید مگراین‌که مقامات صلاحیتدار طرف متعاهد مربوط ، اجازه دهند.

وزیر صنایع و معادن گفت :

سال آینده مسئله‌ای بنام سیمان نخواهیم داشت

کمیسیون بودجه مجلس شورای ملی دیروز بودجه وزارت صنایع و معادن‌را در حضورمحمد رضا امین وزیر صنایع و معادن بررسی کرد وضمن تصویب آن نزدیک به ۱۶ میلیارد ریال به اعتبارات صنعتی‌آن افزودو بدین ترتیب‌اعتبارات صنعتی‌در بودجه سال۲۵۳۷ به ۲۰ میلیارد ریال رسید. رقم کل بودجه وزارت صنایع‌ومعادن و سازمانهای وابسته به آن رقمی‌نزدیک به ۱۶۱ میلیارد ریال است و به بخش صنعت و معدن اولویت داده شده است.

تولید سیمان

● محمدرضا امین وزیر صنایع و معادن در پاسخ اعضاء کمسیون گفت : ما در سال ۲۵۲۱ ، ششصد هزارتن‌تولید سیمان‌داشته‌ایم که با رکود مواجه بودو قابلیت فروش نیز کم بود ولی در حال حاضر تولید ما ۱۲ میلیون تن است. وزیر صنایع افزود درمورد صنایع و معادن تمامی دستگاههای مربوطه باید با هم همکاری و هماهنگی داشته باشند خوشبختانه در این دولت این همکاری وجود دارد و مسائل مختلفی که در دولت مطرح می‌شود همه ما بصورت دستجمعی به آن نگاه می کنیم مثلا اگر امروز مردم بوزارت راه اشکالی‌بگیرند من خود را همانقدر مسئول می‌دانم که وزیر راه.

● وزیر صنایع خاطر نشان کرد آینده ما تاریک نیست و مشکلات ما درآینده معلوم شده است. مامشکلات را در مقام تمام شدن نفت می‌بینیم ووظیفه داریم که بنحوی اقداماتی در مورد جایگزینی انجام دهیم . ولی فکر نمی کنیم که با تمام‌شدن نفت به هدفهایمان نخواهیم رسید .

● در مورد صادرات صنعتی وزیرصنایع ومعادن گفت خوشبختانه ما در کشور موادمعدنی گوناگون داریم و بعضی از صنایع مادر نیز دارند به نتیجه‌می رسند مادر صنایع فولاد، معادن آهن بسیاری کشف کردیم و همچنین در مورد مس .

● وزیر صنایع و معادن افزود: وزارت‌صنایع‌و معادن قصد ندارد که در جوار هر معدنی کارخانه‌ایجاد کندبلکه هدف آنستکه از مواد معدنی خام‌استفاده‌نکنیم. وبهیچوجه قصد آن نخواهد بود که تا زمان ایجاد کارخانه‌ای جلو صادرات گرفته شود. ما در کشورگازداریم که‌اگرچنانچه گاز صادراتی و تمام گازی‌را که‌مصرف‌میکنیم و همچنین‌اگر مصرف گاز کشور به۵ برابر مصرف پیش‌بینی شده فعلی پرسد ذخیره شناخته شده کشور معادل ۱۵۰ سال استفاده است .

● در مورد نیروی کار، امین‌گفت‌هم‌اکنون ۹،۵میلیون نفر در مملکت به تحصیل اشتغال دارند که از دویاسه سال دیگروارد بازار کار می شوند واینهایکی‌از ثروتهای مهم کشور هستند .

● وزیر صنایع و معادن در زمینه استفاده صنایع از آب وبا توجه به وضع آب کشور در برنامه های بزرگ سعی شده که صنایع به‌طرف خلیج فارس سوق داده شود تا از آب آنجا استفاده کرده وآب داخل کشور صرف کشاورزی شود .

وی گفت صنایع ما باتوجه به‌ورودماشین آلات‌و احتیاج به متخصصین خارجی‌گرانتر تمام می‌شود .

امین افزود در سیاست صنعتی ومعدنی‌دولت آمده است که‌سرمایه‌گذاری دولت در صنایع بنیادی و اساسی‌و صنایع بزرگی که ایجاد آن توسط‌بخش‌خصوصی‌مقدور نیست محدود شود.بنابراین برای‌بخش خصوصی راه‌باز است و دولت برای صنایعی که اساسی نباشد . دخالت نمی کند مگر آنکه بخش خصوصی تحرک لازم را نداشته باشد زیرا مملکت‌نمی تواند منتظر بماند .

در برنامه صنعتی‌و معدنی کشور پیش‌بینی شده است‌که صنایع ما حتی‌الامکان به‌شهر های کوچک سوق داده‌شود و حتی‌المقدور در جوار روستاها قرار گیرد.

صنعت مونتاژ

وزیر صنایع و معادن گفت: برنامه دولت اینست که‌کالا های ساخت داخل درصنعت بیشتر باشد و بعبارت دیگر ازصنعت مونتاژ کمترحمایت می‌شود .

امین در پاسخ به تذکرات نمایندگان متذکر شد که‌این وزارتخانه اجازه تاسیس کارخانه در تهران را نمی دهد.

وی گفت با توجه‌به‌گسترش صنعت‌سیمان امیدواریم‌سال آینده مسئله‌ای بنام سیمان نداشته باشیم .

اعتراض به قیمت پیکان

حبیب‌دادفر رئیس کمیسیون ضمن تذکراتی در مورد ایجاد صنایعی که بتواند عوایدش جایگزین درآمدنفت‌شود گفت: در قرن بیستو یك ،آنکس که اتومبیل وساعت و وسائل فنی دارد فقیر است و آنکه گندم‌و روغن دارد غنی است .

● علی نظمی گفت : ما که از برنامه ریزی مملکت چیزی نفهمیدیم چون متاسفانه اگر هدف «صد» بوده است‌به ده هم نرسیده‌ایم.

وی گفت در کشاورزی‌مسئولین آماری بدست ما دادند که مملکت را از نظر کشاورزی پیشرفته جلوه میدهد درحالیکه همه می‌بینیم اینطور نیست. دادن آمار های غلط‌بزرگترین خیانت به مملکت است .

● اسحقی‌نژادضمن‌اعتراض به گرانی نرخ پیکان گفت : چرا ما باید ۴۸ هزار تومان پول پیکان‌ساخت داخل‌مملکت خودمان را بدهیم و اگر می‌گوئید ضرر میکند چرا ؟چرا بنز و پژو و فیات در ممالك خودشان باید اینقدر ارزان باشد .

فیلم های مبتذل

بدنبال تصویب اعتبارات‌وزارت صنایع و معادن اعتبارات‌وزارت فرهنگ و هنر و سازمانهای وابسته در کمیسیون بودجه مورد بررسی قرار گرفت .

هنگام بررسی اعتبارات این وزارتخانه اعضای کمیسیون در مورد توجه بیشتر به حفظ و نگهداری آثار باستانی جلوگیری از ورود فیلمهای مبتذل خارجی حمایت و تشویق فیلم‌های ارزنده ایرانی افزایش تعداد کتابخانه‌ها وشناسانیدن بیشتر فرهنگ و هنر ایرانی‌به جوانهای کشور تذکراتی‌دادند.

سپس آقای حشمتی معاون پارلمانی وزارت فرهنگ و هنر و سایر مسئولان سازمانهای وابسته به این وزارتخانه در پاسخ‌تذکرات اعضای‌کمیسیون توضیحاتی دادند .

آنگاه‌اعتبارات این‌وزارتخانه به‌تصویب رسید .

بنیاد نیکوکاری والاحضرت شاهدخت شمس پهلوی مرکز تجمع دستهای مهربان اجتماع است سراسر ایران زیر پوشش درمانی بنیاد قرار میگیرد

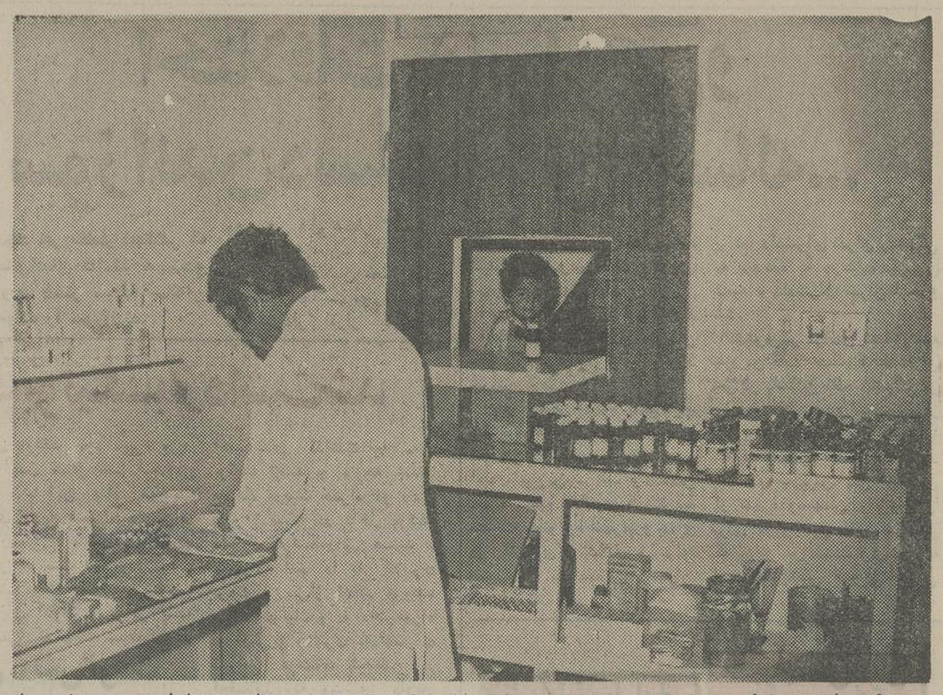

★ اولین شعبه بنیاد نیکوکاری خارج‌ازتهران در سال ۲۵۲۹ (۱۳۴۹) در اهواز تاسیس وسال بعد درمانگاه کودکان‌آن افتتاح و شروع بکار کرد.

هدف بنیاد از آغاز این‌بوده که همه کودکان کشور را از درمان‌رایگان برخوردارگرداند ونیز این کانون هستی بخش و مردم نواز هموارمکوشیده است تا چشم هیچ کودکی به خاطر تنگدستی‌از دردو بیماری گریان نشود . بدین جهت طی سی و هفت سالی که از آغاز کار آن میگذرد ، در پناه‌قدرت امنیت و آرامشی که در این سرزمین برقرار است وهمپای پیشرفت های همه جانبه‌و روز افزون مملکت همگام با فعالیت های وسیع و گسترده‌خود در تهران اقدام‌به تاسیس‌مراکز مشابه در شهرستان‌هانیزنموده است که اولین شعبه‌آن‌درسال ۲۵۲۹ در اهواز شروع بکار نموده است . آنچه از نظر خوانندگان گرامی میگذرد شرحی مختصر از فعالیت هاو خدمات ارزنده و عام‌المنفعه بنیاد در جهت درمان و تامین بهداشت‌کودکان‌یعنی سازندگان فردای ایران است .

فعالیت و حجم کاردرمانگاه اهواز در ابتدا با روزی سه ساعت کار شروع گردید ولی از سال ۲۵۳۲ بتدریج‌افزایش یافت . در این سال باتعویض محل درمانگاه و برخورداری از امکانات بیشتر ساعات کار درمانگاه ابتدا به ۸ ساعت و سپس از آذر ماه ۲۵۳۲ به ۱۲ ساعت و از اردیبهشت ۲۵۳۳ به بیست و چهار ساعته بالغ گردید .

مراجعین به درمانگاه که‌در سال ۲۵۳۳ در حدود یازده هزار نفر و در سال ۲۵۳۴ حدود بیست هزار نفر بود در سال ۲۵۳۵ به سی هزار نفر رسید و باروندی که هم‌اکنون وجود دارد تا پایان سال ۲۵۳۶ جمع مراجعه کنندگان‌به مرکز درمانی بنیاد از مرزچهل هزار نفر هم خواهد گذشت . مراجعه کنندگان به درمانگاه شامل گروه های مختلف‌مردم میباشند .

اول ـ افراد کم درآمد که برای دسترسی به یک درمان ارزان ولی مطمئن به درمانگاه بنیاد مراجعه میکنند . از این افراد تنها یکصد ریال (در صورت داشتن استطاعت پرداخت) گرفته میشود که جانشین حق‌المعاینه و دارو و احیانا تزریق‌و پانسمان‌خواهد بود . از کسانی که استطاعت پرداخت چنین وجهی‌راندا‌شته باشند وصول نمی شود.

دوم ـ اطفال مشمول خدمات درمانی و خدمات درمانی نیرو های مسلح شاهنشاهی‌که‌باستناد قراردادی که با بنیاد نیکوکاری مرکز بسته شده در بعد از ظهر مراجعه مینمایند و معالجه می شوند .

سوم ـ کسانی که بلحاظ اعتماد به درمانگاه وپزشکان آن مراجعه مینمایند و معالجه میشوند . بخش اورژانس درمانگاه که‌بطوربیست‌و چهار ساعته باز است از کودکان بیماری که‌محتاج‌به مراقبت‌های پزشکی هستند مواظبت می ـ نماید و در صورت نیاز آنان را با آمبولانسی که دراختیار دارد به مراکز بزرگتر پزشکی منتقل مینماید .

پرسنل درمانگاه شامل پنج نفر پزشک و پنج نفر بهیار ، یک نفر متصدی داروخانه و تعداد کافی مامورین پذیرش، نگهبان و نظافت کار میباشد که در سه نوبت صبح وعصر وشب خدمت میکنند .درمانگاه شبانه روزی است و در هر ساعتی که‌مراجعه کننده‌ای‌باشد مورددرمان‌قرار خواهدگرفت.

سال گذشته همزمان باجشن های پنجاهمین سال سلطنت پهلوی‌برنامه‌بازدید ازتاسیسات درمانگاه بوسیله عموم اهالی در دسته های مختلف انجام گرفت که فعالیت های‌بنیاد مورد تحسین بازدید کنندگان بود .

از دو سال پیش کوشش های بسیاری‌برای تحصیل‌زمین جهت ساختمان یک درمانگاه و اورژانس مجهز به کلیه وسایل و ۲۵ تختخواب در اهواز به عمل آمده است که هنوز به نتیجه قطعی نرسیده ولی با اقداماتی که انجام شده کار واگذاری چهار هزار متر زمین در یکی ازنقاط پر جمعیت اهوازدرشرف‌تکمیل است که بمحض تحویل‌زمین ووصول اعتبارات اختصاصی کار ساختمان درمانگاه شروع خواهد شد .

همچنین برای ساختمان یک بیمارستان اختصاصی کودکان که شامل کلیه‌بخش های‌مربوط به کودکان‌باشد اقدام‌به‌تحصیل پنجاه هزار متر زمین گردیده که به محض دریافت اعتبارات ساختمانی کار ساختمان‌شروع میگردد . با توسعه‌ای که خوزستان بطور کلی و اهواز علی‌الخصوص کرده است ساختمان‌این بیمارستان‌کودکان ضروری و حیاتی به نظر می رسد .

بیماریهای منطقه‌ای (اهواز)

درشهرستان اهوازوحومه اغلب بیماریهای ویروسی و عفونی و قارچی بطورپراکنده مشاهده میگردد‌که گاهی‌اوقات بعلت تغییر فصل و مستعدشدن شرایط و عدم رعایت‌بهداشت فردی‌وعمومی بصورت‌همه‌گیر (اپیدمی) درمی‌آیند . بطور مثال بیماریهائی نظیر سرخک، سیاه سرفه ـ آبله مرغان و اوریون و انواع عفونت‌های مجاری تنفسی فوقانی‌وتحتانی در فصل زمستان و اوایل‌بهار مشاهده میشود .

انواع ناراحتی های‌گوارشی ـ جلدی و چشمی در فصول گرم شیوع‌فراوان دارد.گذشته از این ها گرمازدگی انواع انگل های روده‌ای‌و آلرژی‌ها و حساسیت های جلدی و بخصوص تنفسی بصورت‌آسم های ریوی در فصل تابستان و در ماه های مرداد‌و شهریور و مهر ماه بطور وفور دیده میشود .

دکتر ها و پرستاران درمانگاه بنیاد با تلاشی خستگی ناپذیر و شبانه روزی در پی‌درمان کودکان بیمار و تسکین آلام آنان میباشند ، ساعات کار درمانگاه بنیاد مرتبا از طریق رادیو اهواز بطور منظم(در زمره نیازمندیهای عمومی) به اطلاع عموم میرسد.

کارت تبریک با کمتر از ۳ ریال تمبر بمقصد نمیرسد

در آستانه فرا رسیدن عید نوروز ، پست تهران به فرستندگان کارت های تبریک در سراسر کشور هشدار داد، که‌ازارسال کارتهای تبریک که تمبر کمتر از ۳ریال به‌آن‌الصاق شده است خودداری کنند .

پست از ارسال کارت های تبریک که تمبر کمتر از ۳ریال روی آن زده شده باشدمعذور است .

یک مقام پست تهران ضمن اعلام این خبر یادآور شد : گروه کثیری از مردم بدون توجه به افزایش نرخ مبادلات پستی که در سال جاری انجام شد هنوز با تمبر یک پاندو ریالی کارت تبریک می‌فرستند حال آنکه براساس مقررات‌تازه پستی ، کارت تبریک با تمبر۳ ریالی توزیع میشود .

در سال جاری با تعیین ۳ شیفت‌کار برای کارکنان پست، نامه ها و پاکات تبریک در سراسر کشور بین مراکزاستان ها یک روزه توزیع خواهد شد . درداخل شهر ها نیز کارت های تبریک یک روزه بدست گیرنده خواهد رسید.

وی‌گفت اخیرا موارد زیادی مشاهده شده که صندوق های پستی را با محمولات داخل آن آتش زده‌اند .

مسئله دیگری که پست‌اینک باآن مواجه است موضوع ارسال نامه با تمبر های‌مصرف شده است ، زیرا اخیرا‌هزاران نامه به پست رسیده که روی آنها تمبر مصرف شده‌الصاق گرده‌اند .

پست این نامه ها را ارسال می‌کند لیکن ٤ برابر هزینه تمبر اصلی را از گیرنده در مقصد دریافت میدارد و اگر گیرنده حاضر به پرداخت جریمه نشود پست‌نامه را با دریافت پول تحویل فرستنده می‌دهد ، و اگر فرستنده هم از پرداخت پول سرباز زند نامه ضبط میشود .

این مقام پست گفت :عده‌ای از صاحبان تجارتخانه ها یا موسسات بزرگ پاکات خودرا برای ارسال به کشور های خارج بپادوهای خودمیدهند، درمیان این‌پادوها کسانی هستند کبجای خرید تمبر نو و الصاق آن روی پاکت جای مهر تمبر های مصرف شده را باسائیدن قشر نازکی از رویه آن حذف کرده و انرا روی پاکت می‌چسبانند و پول تمبر را بجیب می‌زنند .

این مقام اضافه کرد : هر ماه بیش از ۳۰ هزار نامه با تمبر مصرف شده به پست می‌رسد . بدین لحاظ پست تهران به فرستندگان نامه توصیه‌کرد که تمبر را شخصا روی‌پاکت الصاق کنند .

شرایط ادامه تحصیل دانش ـ آموزان سال چهارم متوسطه نظام قدیم

نحوه ادامه تحصیل هزاران‌نفر از دانش‌آموزان سال چهارم متوسطه نظام قدیم و مردودین پنجم متوسطه نظام قدیم روشن شد.

طبق تصمیم جدید وزارت آموزش وپرورش این‌افراد به دو گروه تقسیم میشوند و براساس این تقسیم‌بندی کلیه‌دانش‌آموزانی که‌دارای شرط سنی لازم باشند می توانند طبق مقررات در نقاطی که کلاس روزانه نظام قدیم دایر است به تحصیل خود ادامه بدهند و داوطلبان نقاطی که‌کلاس روزانه بعلت نبودن‌داوطلب کافی تشکیل نمیشود می توانند در امتحانات سه نوبتی سایر مناطق شرکت کنند.

یک مقام آگاه در وزارت آموزش و پرورش گفت گروه دوم که دارای شرایط سنی نیستند میتوانند در امتحانات آخر سال بصورت متفرقه شرکت کنند . وی اضافه کرد برای این‌دسته از دانش‌آموزان کلاسهای شبانه تشکیل نمیشود وفقط در نقاطی که داوطلب بحد کافی وجود داشته باشد کلاس روزانه دایر میشود.

نیازمندیها
۳۱۱۲۱۹
۳۰۳۷۰۲

گروه فرهنگی دکتر هشترودی
برای کلاسهای آمادگی کنکور دانشگاهها و مدارس عالی بشرح زیر ثبت‌نام میکند :
۱ـ کلاسهای آمادگی آزمایش عمومی (زبان‌فارسی ـ شناخت فرهنگ ملی ـ زبان خارجی ـ استدلال ریاضی ومنطقی)
۲ـ کلاسهای آزمایش اختصاصی برای گروههای (علوم اجتماعی‌واقتصاد ـ علوم‌انسانی ـ علوم‌تجربی ـ علوم ریاضی وفنی)
ثبت‌نام همه‌روزه ۵ تا ۸ بعدازظهر ـ مدارك لازم دوقطعه عکس نشانی میدان‌کاخ‌دبیرستان‌دکتر هشترودی تلفن ٦٤٨٢١٨ـ ٨٩٣٥٩٥ـ ٦٦٢٢١٢

در شهرستانها

نوسازی اطراف حرم شاهزاده عبدالعظیم حتمی شد

شهرری ـ خبرنگار اطلاعات

طرح نوسازی اطراف حرم مطهر شاهزاده عبدالعظیم در شهرری از فروردین ماه آینده و پس از تعطیلات عید آغاز میشود .

دولت ،بهصاحبان خانه‌هاو مغازه‌هائی که‌هنگام اجرای‌طرح، تخریب میشود، ۷۰ میلیون تومان غرامت می‌پردازد .

محمددهقان نژاد نماینده مردم شهرری در مجلس شورای‌ملی درپی اظهار این مطلب درباره میزان اعتباری که برای اجرای طرح‌نوسازی گرداگرد حرم اختصاص‌خواهد یافت گفت: دوسه سال پیش که برای اولین بار دراین باره صحبت شد بحث از رقمی درحدود ۳۳ میلیون تومان بود ، اما باتوجه به افزایش قیمت دستمزد ها، مصالح و هزینه های دیگر ساختمانی ،بایستی ۵۰ تا ٦۰ میلیون‌تومان بودجه برای اجرای طرح در نظر گرفت ، و این بودجه نیز بایستی از طریق شهرداری تامین گردد .

شعاع تخریب از هر طرف حرم ۲۵ متر خواهد بود.

طرح و نقشه آماده شده

نماینده شهرری در برابر این سئوال که طرح نوسازی دور حرم حضرت شاه‌عبدالعظیم درچه مرحله ایست ،گفت: همه چیزبرای شروع نوسازی گرداگرد حرم که تقریبا بشکل اطراف آرامگاه حضرت امام رضا (ع) در مشهد ـ متنها باعرض کمتر ـ خواهد بود ،مهیاست . نقشه ها طرح‌نو ـ سازی آماده شده وحتی نخست وزیری نیز صحه براجرای طرح نهاده است .

دهقان‌نژاد گفت : دراجرای امریه علیاحضرت شهیانو، مبنی براینکه لطمه‌ای بهبازار شهرری که جنبه باستانی دارد، وارد نشود ، دست به ترکیب بازار نمیخورد .

شهرداری اهواز دنبال مستاجر میگردد !

اهواز ـ خبرنگار اطلاعات

شهرداری اهواز ،۹۰۰ خانه خالی را شناسایی کردو اکنون، بدنبال مستاجر می‌گردد ، تااین خانه ها را اجاره دهد .

تاکنون ، تنها ۱۵۰ خانواده مستاجر ، برای اجاره کردن خانه ، به شهرداری اهواز آمده‌اند ، و پرسشنامه مربوط را پرکرده‌اند .

یک مقام مطلع در شهرداری اهواز به خبرنگار ما گفت ماموران شهرداری ، ۱۷۰۰ واحد مسکونی ناتمام را نیز شناسایی کرده‌اند .

وی درباره اجاره بهای خانه های خالی اظهارداشت در شرایطی که‌اجاره ماهانه این خانه ها بین۲ هزار تاه هزارتومان دور میزند، پرسشنامه های مخصوص حاکی از اینست که مستاجران قدرت پرداخت چنین اجاره راندارند، و اکثریت آنان ، پرداخت ۷۰۰ تومان اجاره را عادلانه میدانند .

بودجه شهرداری کرمانشاه ٦٦ درصد افزایش یافت

کرمانشاه ـ خبرنگار اطلاعات

بودجه سال آینده شهرداری کرمانشاه نسبت بسال جاری ٦٦درصد افزایش یافت ، در نشست اخیر انجمن‌شهر کرمانشاه که بریاست تقی رئوفی تشکیل شد ، حبیبی‌شهردار کرمانشاه بودجه ۵۰ میلیون تومانی سال آینده شهرداری‌را تحویل انجمن شهرداد و اظهار داشت که بودجه سال آینده ٦٦درصد افزایش یافته است . جدا از این بودجه هشت ونیم میلیون تومان نیز برای برنامه های عمرانی به شهرداری کرمانشاه اختصاص داده شده است . شهردار در مورد برنامه های نوروزی مسافران گفت : ۲۵۰ دستگاه چادر برای اسکان مسافران نوروزی در کنار دریاچه پهلوی برپا خواهد شد کهبرای هرچادر روزانه یکصد ریال دریافت میشود .

بزرگترین مجتمع آموزشی آذربایجان ۷ هزار دانش‌آموز می‌پذیرد

تبریز ـ خبرنگار اطلاعات :

مجتمع بزرگ آموزشی‌تبریز که‌در آذربایجان بی‌همتاست ، تاسه ماه دیگر آماده میشود. و۷ هزار دانش آموز را برای دوره‌های کودکستان، دبستان، راهنمایی تحصیلی، ودبیرستان های نظری ، خدمات وفنی جذب میکند.

این مجتمع که دیروز مورد بازدیداستاندار آذربایجان‌شرقی قرار گرفت، دارای ۳ سالن‌ورزشی و آزمایشگاههای‌مجهز خواهد بود.

مجتمع ، در زمینی بمساحت ٦۲ هزار متر مربع ، درانتهای کوی شهریار، تبریز ساخته میشود.

دیروز هنگام بازدید از این مجتمع اعلام شد که ساختمان ٤ مدرسه تازه اردبیل ـ که بگنجایش ۱۲۰۰ نفر خواهد بود ـ و مدارس ۸۵۰ نفری مراغه، مرند و میانه تا دو ماه دیگر تمام میشود.

کلاسهای مدارس اردبیل و مراغه دبیرستانی و مرند و میانه راهنمایی تحصیلی‌خواهد بود.

پل تعریض نشده ،و حوادث مرگبار آدامه دارد

اهواز ـ خبرنگار اطلاعات : قولهای مکرری که به‌مردم داده شده، وعلیرغم آمادگی‌همه عوامل اجرائی ، هنوز اقدامی برای تعریض پل اهواز که قسمتهای وسیعی‌از این‌شهر رابهم می‌پیوندد انجام نشده است.

پل مزبور که به جاده‌منطقه‌کیان پارس و از آنجا به پل سوم وسه راهی اندیمشک اهواز وچند شهر دیگر منتهی میشود . جوابگوی رفت و آمد مردم این شهر نیست. این پل زمانی ساخته شد که دراطراف آن اثری از ساختمان وآبادی وجود نداشت و اینک ارتفاع کم و شیب تند آن سبب شده است تا مردم اهواز شاهد حوادث ناگوار بر روی آن باشند بطوریکه در حال حاضر این پل بصورت قتلگاه درآمده است.

پاآنگه راه‌آهن باتعریض و ترمیم پل موافقت کرده است‌و مقدمات کار نیز تااندازه‌ای فراهم شده ، دلیل عدم اجرای تعریض این پل هنوز معلوم‌نیست.

احداث سدهای مخزنی دررضائیه‌وشاهپور

رضائیه ـ خبرنگار اطلاعات

دکتر هاشم دیلمقانی رئیس انجمن شهرستان رضائیه‌اعلام کرد که دو سد مخزنی در « زولاچای»شاهپور و بارانروز چای» رضائیه با اعتباری معادل ۱۳۰ میلیارد ریال ساخته میشود .

عملیات احداث این سد ها از اوایل سال آینده آغاز میشود .

عملیات جاده‌سازی شرکت ملاوی کنارگذر تبریز مورد بازدید فرماندار و مسئولان سازمانهای دولتی وخصوصی قرار گرفت

چند روز قبل تیمسار سپهبد اسکندر آزموده استاندار آذربایجان شرقی از پیشرفت عملیات جاده‌سازی شرکت‌ملاوی درکنار گذر تبریز بازدید کرد. بدنبال بازدید استاندارعده‌ای از مقامات محلی استان، نمایندگان انجمن شهر باتفاق‌فرماندار تبریز ازکارهای دست اقدام جاده کنار گذر دیدن نمودند.در طول خط توضیحات لازم در زمینه فعالیت‌های جاده سازی توسط مسئولان شرکت ملاوی باستحضار رسید و بازدید کنندگان مساله جمع شدن زباله شهر در مسیر جاده کنارگذر را مطرح کرده و گفتند : ریختن زباله در این منطقه برای سلامتی مردم ومحیط زیست حدود ۱۰ هزار خانوار جنوب تبریز خطر جدی در بردارد فرماندار تبریز گفت:

این زباله‌ها ناقل میکرب بمخانو ادههای تمام تبریز است واز این‌پس باید از ریختن زباله جلوگیری گردد ومتخلفین تحت تعقیب قرار گیرند.

متهم بقتل ۱۸ ساله خیابان خاوران دستگیر شد

متهم : مقتول ، درخانه‌اش که هیچ کس نبود ، از من انتظارات غیر منطقی واخلاقی داشت !

باتلاش ماموران اداره آگاهی متهم بقتل‌جنایت خیابان‌خاوران دستگیر و بقتل احمد امیری اعتراف کرد.

بازپرس‌دادسرای تهران‌جهت دستگیری متهم بقتل احمد امیری که سه روز قبل با ۲۰ ضربه کارد در خانه‌اش بقتل رسید پرونده را به شعبه اول اداره آگاهی فرستاد.

ماموربن بمحل رفتند و در بازرسی محلی یک شلوارخونی بدست آوردند . ماموربن دریافتند، قاتل در حین ارتکاب جرم مجروح شده و دستش را بآن پاک کرده است . در تحقیقاتی که بپرامون قتل‌احمد امیری انجام گرفت ،ماموربن متوجه شدند . مقتول شب حادثه زن و فرزندانش رابخانه یکی از بستگانش فرستاده‌بود. در غیاب آنها نیز یک جوان‌مو بلند بمخانه مقتول میرود کەزن همسایه او را مشاهده میکند . از طرفی گفته شد مقتول‌دارای انحراف جنسی بوده. با دلائلی که ماموربن بدست آوردند در صدد دستگیری متهم بقتل برآمدند . در ضمن مرد حصیر فروشی بماموربن اطلاع داد کسی را که احمد را بقتل رسانده شناخته‌است وتوانست او را بماموربن معرفی کند . جوان دستگیر شده که خودرا «حجت‌الله» ۱۸ ساله معرفی کرد ابتدا منکر کشتن احمدشد و ادعای مرد حصیر فروش‌را بی‌اساس دانست اما دلایلی کەماموربن در محل، جمع - آوری کرده بودند «حجت» را ناچار وادار باعتراف کرد . او که اهل تنمال است گفت : من در یک کارخانه کفشدوزی کار میکردم وبا احمد امیری (مقتول) در یک محل سکونت داریم .چون احمد امیری خیاط بود گاهی لباسهایم را برای دوختن نزد او میبردم و بهمین نحو بایکدیگر آشنا شدیم .متهم بقتل افزود: سەشب قبل احمد مرا برای شام بخانه‌اش‌دعوت کرد. وقتی وارد خانه شدم‌جز من واحمد کسی در انجانبود ومقتول گفت کەزن وبچه‌هایش رابمهمانی فرستاده است . پس از انکه بایکدیگر شام خوردیم احمد از من خواست که بااو رابطه برقرارکنم، اما من قبول نکردم وتهدید کرد چنانچه در برابر خواسته‌اش تسلیم نشوم مرا بعنوان دزد معرفی خواهد کرد، ولی من باز قبول‌نکردم وخواستم که از خانه خارج شوم که ناگهان احمد شروع‌به فریاد زدن کرد و من ناراحت شدم. چاقوئی را که در جیب داشتم بیرون اورده و یک ضربه بەشکم احمد زدم. او نقش برزمین شد، ولی همچنان فریاد میکشید. ضربه دیگری‌را برگردنش کشیدم و چندین‌ضربه نیز به نواحی مختلف بدنش وارد کردم و سپس جنازه‌اش را در حیاط خلوت خانه انداختم. چون دستم بوسیله چاقو بریده بودبا زیر شلواری کەدر آنجا بود پاک کردم ، حجت‌الله اضافه کرد : برای خریدن نان بمغازه نانوائی رفتم. در انجا مرد حصیر فروش‌بمن گفت: میدانم که تو احمد را کشته‌ای و جریان را بماموربن اطلاع‌داد. بااقرار صریح حجت پرونده‌بدادسرای تهران‌فرستاده شد و «دانش» بازپرس‌رسیدگی بپرونده او را باقرار بازداشت زندانی کرد.

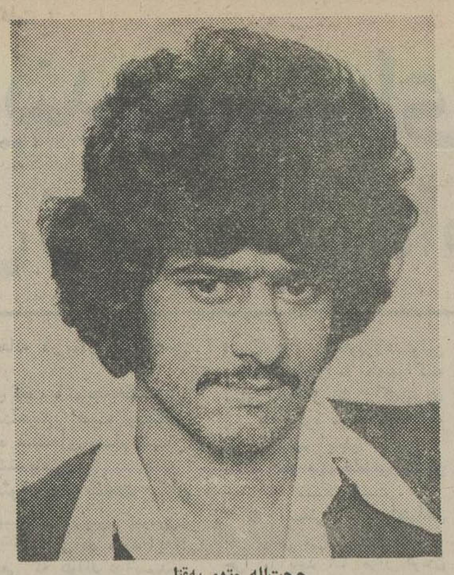

حجت‌اله متهم بەقتل

دانش آموز کتک خورده‌مشهدی لال شد

مشهد- خبرنگار اطلاعات : **یکی ازدانش آموزان‌دبستان «نجف‌آباد» مشهد پس از کتک خوردن از پدر همکلاسی‌خود، بیهوش شد و بدنبال آن‌حس گویایی خود را از دست‌دادو لال شد!**

بین دو دانش‌آموز دبستان «نجف‌آباد» بنام غدیر غدیری و سید حسن حسینی بهنگام بازی در حیاط مدرسه نزاع درگرفت وسید حسن که بشدت از غدیر کتک نخورده بود، به پدرش شکایت کرد.

سید کمال پدر سید حسن برای اینکه غدیر غدیری راادب کند، بەدبستان رفت و او را بشدت کتک زد و بیهوش ساخت.

غدیر غدیری پس از ساعتها بیهوشی در حالیکه حس‌گویایی خود را از دست داده بود ، بهوش آمد و با شکایت بستگانش ، سید کمال حسینی باتهام ایراد ضرب دستگیر و روانه زندان شد.

غدیر غدیری

سرقت اتومبیل

پریشب اتومبیل بنز قرمز رنگ ۲۳۰ مدل ۷۳ بشماره ۲۸۲۱۵ تهران ل را سارقین‌در چهار راه ملک بسرقت بردند. اکنون ماموربن شعبه ۱۲اداره آگاهی در جستجوی آن‌هستند.

۳ رهگذر کشته‌شدند

« قاسم آباد شاهی - خبرنگار اطلاعات

طی ۳ حادثه رانندگی که در اطراف شاهی روی داد، سه نفر کشته شدند .

● در اولین حادثه ، کامیون شماره ۲۲۴۵۲-شیراز براننده‌گی فرج‌الله جعفری ، عابر ۵۰ ساله‌ای بنام خان‌بابا چگینی را زیر گرفت و کشت .

● دومین حادثه براثر برخورد تریلر ۲۸۸۹۱تهران-ج با دوچرخه سواری بنام مهدی پور خلیلی روی داد و دوچرخه سوار کشته شد .

● در سومین حادثه کامیون حامل بار در ٤ کیلومتری «قاسم آباد» شاهی عابری بنام اصغر کمبوندیان را زیر گرفت و کشت .

تریلر ،رفتگر شهرداری راموقع‌نظافت خیابان کشت !

اسدآباد- خبرنگار اطلاعات

تریلر ۲۸۹٤٤ تهران براننده‌گی علی‌پرویزی که‌باسرعت از میدان‌آریامهر اسدآباد میگذشت، رفتگر شهرداری‌اسد- آباد راآنچنان‌زیر گرفت که‌زیر چرخهای تریلر جان‌سپرد.

علی رضائی ، رفتگر شهرداری ، موقع نظافت خیابان زیر تریلر رفت وبرائرمتلاشی شدن جمجمه کشته شد.

راننده تریلردر پی‌این‌تصادف بازداشت شدو جسدرفتگر زحمتکش با انجام‌تشریفات قانونی دفن‌گردید.

متهم به‌قتل فراری به کرج انتقال یافت

وی متهم است که ۱۳ سال قبل همسر برادر خود ودائی اورا بقتل رسانده است

متهم بقتلی که ۱۳ سال‌قبل در هشتگرد کرج زن برادرو دائی او را کشته بود به‌اداره آگاهی تهران انتقال یافت.

او که فرهنگ خاموش نام دارد اعتراف کرد بخاطر دو تکه فرش با زن برادرش‌اختلاف پیدا کرد و در یک نزاع و در حالت مستی او ودائی‌اش را بقتل رساند ومتواری شد متهم در این مدت‌در چندین‌شهرستان ایران‌به شغل‌بنائی مشغول بود تاآینکه ماموربن شعبه یک‌اداره آگاهی تهران اطلاع حاصل کردند فرهنگ در بندر عباس با تعویض نام زندگی میکند ،یکی از کارآگاهان باسابقه جهت دستگیری متهم به بندر عباس فرستاده شد، اما در تحقیقاتی که بعمل آمد معلوم شد که متهم به یکی از دهات سیرجان نقل مکان کرده وبا زنی زندگی میکند.

مامور آگاهی پس ازتلاش فراوان توانست محل‌سکونت فرهنگ را پیدا کرده او را دستگیر کند.

متهم در مرحله اول حاضر به‌اعتراف نشد تاآینکه درنتیجه تحقیقات بعدی حاضر شدحقایق را بیان کند وبه قتل زن‌برادر ودائی او اعتراف نماید.

متهم بقتل برسیله ماموربن ژاندارمری به تهران انتقال یافت و روز گذشته تحویل ماموربن شعبه یک اگاهی شد،

فرهنگ، متهم به قتل‌ماجرای شبی را که‌حادثه جنایت‌بودوع پیوست شرح میدهد.

ماموربن پس از تحقیق ازمتهم او ۱۳ سال قبل مرتکب قتل اورا بکرج فرستادند تامجددا شده است جریان را بازگو نزد بازپرس کرج ، محلی که کند.

۲ بار حبس ابد برای مردی که‌همسر وقصاب‌محله‌را کشت

اصفهان- خبرنگاراطلاعات : رحمت‌اله امیری مردی که‌در تابستان گذشته همسرش و قصاب محله را در «زرین‌شهر» اصفهان ، کشته بود، دردادگاه جنایی استان اصفهان ، بەدو بار حبس ابد محکوم شد.

دادرسان شعبه دوم دادگاه جنایی اصفهان، همچنین رحمت‌اله را به پرداخت ششصد هزار ریال ضرر وزیان دروجه شاکیان خصوصی ، محکوم کردند ولی او از اتهام صدور چک بی‌محل دردادگاه تبرئه شد.

براساس محتویات پرونده وکیفرخواست دادستان‌اصفهان رحمت‌اله‌امیری در تابستان گذشته ، همسرش کبراکریمیان و احمد کریمیان را که از همولایتی‌های او بود و در محله سکونتشان در زرین‌شهر بەشغل قصابی اشتغال داشت ، کشت و صحنه را چنان‌وانمود کرد که قتل این‌دو، بخاطردفاع از ناموس صورت گرفته‌ست. اما دادگاه ادعای رحمت‌اله را در مورد دفاع ازناموس‌رد کرد واو را بەدوبار حبس ابد محکوم نمود.

رحمت‌اله در پایان دادرسی، از رای دادگاه تقاضای فرجام کرد.

اختلافات خانوادگی و سوزاندن دست دختر ۱۳ ساله...

چند نفر بخاطر اختلافی که باخانواده‌ای داشتند ، دست‌و بازوی دختر سیزده ساله‌آن خانواده را سوزاندند.

دو روز قبل دختر ۱۳ساله‌ای بنام «شهره - ن- س» هنگامیکه در خیابان کاشان قصد رفتن‌به مدرسه را داشت مورد حمله‌دو نفر نقابدار قرار گرفت ، مهاجمین با پاشیدن مقداری‌ماده شیمیائی برروی دست وبازوی شهره متواری شدند

بدنبال این ماجرا شهره‌خود را به خانه رساند و جریان حادثه را برای پدر و مادرخود تعریف کرد.

پدر ومادر شهره بەکلانتری ۱۱ مراجعه کرده و شکایتی‌علیه سه نفر به‌اسامی منوچهر- الف ، پروین - الف و«محسن -ص» تسلیم کلانتری کردند .با شکایت خانواده شهره‌پرونده‌ای در کلانتری تشکیل و برای رسیدگی بەدادسرای تهران فرستاد شد.

در دادسرای تهران رسیدگی به پرونده به «وکیل» بازپرس شعبه ۵ دادسرای تهران ارجاع شد.

شهره در مراحل تحقیق بە بازپرس گفت: هنگامیکەنقابداران پس از پاشیدن ماده شیمیائی بر روی دستم میخواستند فرار کنند، توانستم یکی از انها را کە «منوچهر- الف» نام دارد بشناسم. بازپرس پس ازتحقیق از شهره ومنهمان ، شهره را برای تعیین نوع ماده شیمیائی کە براثر آن دست وی‌سوخته است بەپزشکی قانونی معرفی کرد.

صاحب یک بوتیک بازداشت شد

صاحب بوتیک محل کارخود راتبدیل به جای خوشگذرانی کرده بود.

چندروز قبل مالك ساختمانی در خیابان‌امیراکرم بەدادسرای تهران مراجعه کرد و علیه صاحب یك بوتیك شکایت‌کرد وی در دادسرا مدعی شدصاحب بوتیك زدن و دختران را به آدرسی که مالك ساختمان در اختیارشان گذاشت به محل بوتیك رفتند و متوجه شدند صاحب بوتیك همراه دو دختر ۱۹و۲۰ ساله در داخل بوتیك مشغول خوشگذرانی هستند . ماموران آنها را به کلانتری بردند و پس‌از تنظیم پرونده صاحب بوتیك و دو دختر‌همراه او ازطریق‌کلانتری بەدادسرای تهران فرستاده شدند. در تحقیقاتی که وسیله دادیار تحقیق دادسرای تهران ازآنها بعمل آمد معلوم شد صاحب بوتیك فلانیزباین جرم‌دستگیر شده و پرونده‌ای نیز در این زمینه دارد که در دادسرای ناحیه سه تهران رسیدگی‌شده است -بدستور دادیار مربوطه پرونده جدید نیز به دادسرای ناحیه سه فرستاده شد تا در آنجا باتوجه به سابقه متهم به پرونده اخیر وی رسیدگی‌شود.

کارخانه فیلترسازی آتش گرفت

آتش سوزی در ساعت یک و سی دقیقه بعد ازظهر دیروز رخ داد .

با اعلام خبر حادثه ماموران ایستگاه‌های ۲- ۳ و ۱۷ آتش نشانی به محل حادثه واقع در ایستگاه قاسم‌آباد جاده تهران نو رفتند و برای اطفاء حریق وارد عملیات شدند . دراین حادثه قسمت انبار لوازم فیلتر سازی سوخت و خسارات زیادی ببار آورد.

آتش در ساعت سه و بیست و شش دقیقه بعد از ظهر بکلی خاموش شد .

علت آتش سوزی نامعلوم اعلام شده استو از سوی ماموران کلانتری تهران‌نو درمورد چگونگی این‌حادثه تحقیقات ادامه دارد .

محکومیت برای داشتن هروئین

مدیر چلوکبابی بەجرم اختفای هروئین به شش سال زندان محکوم‌شد.

دادگاه شعبه چهار جنائی مرکز روزگذشته ماشاءالله گندم‌کار مدیر یك چلوکبابی رابەجرم اختفای ۲۰ره گرم هروئین به‌شش‌سال حبس‌جنائی درجه یك‌وپرداخت پانزده‌هزار ریال‌جزای نقدی محکوم‌کرد.

همین‌دادگاه دوستران‌نده ماشاءالله رابنام محمد حقی به جرم اختفای ۳ر۱۰ گرم هروئین به‌دوسال حبس جنحه‌ای و پرداخت نه هزار ریال جریمه نقدی محکوم‌ساخت .

محکومین درشانزدهم شهریورماه سال‌جاری هنگامی‌که درخانه‌ای واقع درخیابان خزانه مشغول استعمال هروئین‌بودند، توسط ماموربن که‌مدتها آنهارازیر نظر داشتند دستگیرشدند. ماموران ازخانه این‌دو ۸ر۴۰ گرم هروئین پیدا کردند.

در دادگاه حمایت خانواده :

طلاق: بخاطر دوست داشتن!

مردجوان درحالی‌که بشدت میگریست بااصرار ازرئیس شعبه ٤٦دادگاه حمایت خانواده میخواست تادرکوتاهترین زمان ممکن مقدمات جدائی او از همسرش را فراهم‌کند.

حسین که‌از فرط ناراحتی قادرنبودلحظه‌یی آرام‌بگیرد‌و مرتبا طول‌وعرض اطاق‌رئیس دادگاه رامی‌پیمود اظهار داشت باآنکه بی‌اندازه بهمسرم علاقمندم و درتمام مدت‌چهار سال زندگی حتی لحظه‌یی را جدا ازو نتوانسته‌ام سپری کنم، معهذا باتوجه به‌آخرین نظریه پزشکان متخصص ،چون‌من هرگز قادر نخواهم بودصاحب فرزندی شوم‌وازطرفی بخوبی آگاهم که‌تاچه‌اندازه همسرم درآرزوی مادر شدن‌بی‌تاب است، بدون لحظه‌ای تعلل تصمیم گرفتم تاهرچه زودتراز همسر محبوبم‌جدا شوم ، زیرا بهیچوجه نمی‌توانم این‌اجازه رابخود بدهم که‌او رابرای همیشه از داشتن فرزندمحروم کنم ،البته ادامه زندگی بدون وجود اوبرایم‌بسیار سخت‌و طاقت‌فرساست ولی تصور این که‌اومی‌تواند درآینده به‌آرزوی دیرینه‌اش دست یابد مراقا اندازه‌ای خوشحال میکند .

زن‌که دراین هنگام بکلی حالت عدی‌اش را از دست داده بود بهیچوجه حاضر نمیشدکه‌به سخنان منطقی‌شوهرش پاسخی گوید. سرانجام بعداز ساعتی گفتگوبا رئیس دادگاه برآن‌شد که‌ازاین‌دوراهی عجیب «انتخاب‌فرزندویا ادامه‌زندگی باشوهرش »یکی رابرگزیند و بالاخره اولین‌را را انتخاب کرد.داشتن فرزند !

۴ نفردر راه‌ساری کشته‌شدند

جویبار- خبرنگار اطلاعات .

دیروز، طی دو حادثه رانندگی در جاده کمربندی جویبار - ساری ، ٤ نفر کشته شدند و پای یک سپاهی دانش قطع‌شد.

دوتن از کشته شدگان باهم برادر بودند، که هنگام عبوراز جاده ، دچار تصادف شدند.

این دو ، شعبانعلی و قاسمعلی نوبخت نام داشتند و بترتیب ۲۸ ساله و ۲٤ ساله بودند.

مینی‌بوسی که براننده‌گی علی کیودری با این دو برادرتصادف کرد، دربی برخورد با انها، واژگون شد، و شاگردراننده مینی‌بوس که خداخشی نام داشت، و۱۸ ساله بود، جان خود را از دست داد.

حادثه دیگر راه جویبار - ساری براثربرخورد یکاتومبیل تویوتا براننده‌گی رنجبر با موتوسیکلت سوار رخ داد ، کەدونفر بران سوار بودند . رجب‌محمدجانی کەموتوسیکلت رامی‌راند، کشته شد و سپاهی دانش «تهرانی» که برترک موتور نشسته بود، یک پای خود را از دست‌داد.

وی را برای معالجه بەتهران منتقل کردند.

کشف جسد

شیراز -جسد مردی حدود پنجاه سال در کنار رودخانه «خشك » شیراز از آب گرفته شد.

در جسد هیچگونه اثرضرب و جرح دیده نشد و جهت‌تعیین علت مرك و تشخیص هویت به پزشکی قانونی شیراز فرستاده شد.

ستاره آواز اصیل ایرانی
حمیرا
امشب و همه‌شب در کاباره
جزیره
تلفن ۹۸۰۰۳۳ـ ۹٤۱۷۱۱

محبوب نسل جوان
داریوش
امشب و همه‌شب در کاباره
جزیره
تلفن ۹۸۰۰۳۳ـ ۹٤۱۷۱۱

اطلاعیه کلاس منشیگری
از کلیه کسانیکه درکلاس منشیگری کاخ‌دانش نامنویسی نموده‌اند خواهشمند است روز ـ ۱۳ر۱۲ر۳۶ ساعت ۵ بعدازظهردرخیابان فرانسه کوچه مرجان مراجعه فرمایند.
کاخ دانش . خیابان فرانسه . کوچه مرجان

مبلغ ۵ میلیون تومان پول فقط در مقابل‌وثیقه‌ملکی‌شمال شهرموجود است تلفن ٦٦٦٢٦٣

شماره تلفنهای جدید شرکت سهامی خاص کارتن کار دفترمرکزی تهران ۳۷۵۸۳۰ و۳۷۵۲۸٦ کارخانه واقع درفرم ۳۹٤۱ و ٦۰۷۸ و ٦۰۷۹

اولین شب نشینی
انجمن خوانندگان ایران
پنجشنبه ۲۷ بهمن ماه هتل‌آریا شرایتون
محل فروش بلیط
۱ـ هتل آریاشرایتون تلفن ۶۸۳۰۲۱ ـ ۲۱۷ داخلی
۲ـ الکوردوبس عباس آباد
۳ـ سینما پولیدور خیابان پهلوی میدان‌ولیعهد
۴ـ استریو دیاموند خیابان روزولت جنوبی
۵ـ شرکت سی. بی. اس عباس آباد خیابان پاکستان کوچه دوم پلاک ۱۳
۶ـ شرکت سونارموزیک عباس آباد اندیشه ۶ غربی پلاک ۲۱ تلفن ۸۴۱۵۹۷
اسامی خوانندگان به ترتیب حروف الفبا
افشین عمادرام
بیتا فریدون فرهی
پروا گوگوش
سپهر گیتا
سلی لیلافروهر
ستار مارتیک
شماعی زاده نوش آفرین
شجاعی نسرین
ضیاء وفائی
عارف وفا
ورنوباارکستر رقص اختصاصی

تبریکات

جناب بانو مهناز افخمی
وزیر مشاور ودبیرکل محبوب سازمان‌زنان‌ایران

انتصاب سرکارخانم شایسته غنی‌زاده راکه ازفرهنگیان صدیق و محبوب وازخادمان صمیمی شاهنشاه آریامهر می‌باشد به سمت دبیری منطقه ۸ سازمان‌زنان به‌حضور آن‌جناب و کلیه بانوان منطقه ۸ تبریك‌عرض نموده و شکوفائی بیشتر سازمان زنان این‌منطقه رادرپناه خدمات شایسته ایشان امیدواریم.

فخری مشتاق، فاطمه آزاد، مهرآفاق اسماعیلی،شکوه احسانی ، مریم ستاری، سیمین کلانتری.
آ-۴۲۵۷

سرکار خانم شایسته غنی‌زاده

انتصاب شایسته شما رابه دبیری منطقه ۸سازمان زنان تبریك عرض مینمائیم.
علی عدالتوبانو
آ-۴۲۵۷٦

جناب آقای عبداله محمدیان
ریاست محترم اتحادیه کشباف تهران وحومه

لیاقت و شایستگی شما راتبریك گفته و توفیق روزافزون شما را درراه خدمت به شاهنشاه آریامهر و وطن عزیز آرزومندم.
احمد نصرالهی

جناب آقای دکتر مهدی نمازی‌زاده

انتصاب آن دوست ارجمند رابمعاونت سازمان ورزش کشور صمیمانه تبریك میگوئیم.
مهدی خلیلیان -حسن امجد
آ-۹۳۷۴

دوست گرامی وهمکار ارجمند جناب آقای موسی‌علوی طباطبائی

انتخاب بجاو شایسته جنابعالی رابریاست کانون شماره ۱۳۹۰ حزب رستاخیز ملت‌ایران «وزارت نیرو » صمیمانه تبریك میگوئیم.
اصغر انصاری، عباس حسینی‌صفا، محمدکاظم‌هیربد ، رفیع رفیع‌زاده.

هادی برجیان
نر لونی جی

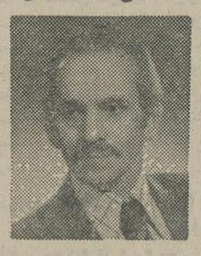

هادی برجیان ارایشگرمعروف و با تجربه در محل جدید آرایشگاه لونی جی - شاهرضا مقابل هتل پالما (تهران پالاس) انتهای پاساژ یاقوت در خدمت شما است تلفن ۶۶۵۱۱۸ ۳۷۵۳۱۲

گمشده

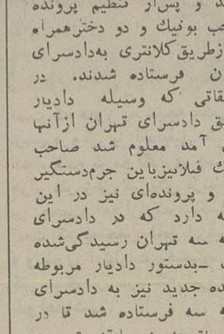

نام فریدون فرزند یوهناشهرت بیت‌عبدالشیوع ۲۳ ساله از٤۱ سال قبل از منزل خارج شده و تاکنون‌مراجعت ننموده است چنانچه از نامبرده اطلاعی‌دارند به نشانی تهران خیابان‌گرگان کوچه حافظ پلاك۷۰ تلفن‌شماره ۷٦۸٦۲۵ منزل آقای شبستری اطلاع دهند

هتل‌اوین
هرشب در رستوران رز هتل اوین دیدارگرمی خواهید داشت با
افشین خواننده محبوبتان
ارکستر مشهورسازهای ایرانی بهمراهی صدای گرم فتانه
وهنرمندی هنرمندان‌گیتاریست فیلیپینی
و با برنامه جالب از خواننده مشهور بین المللی (اوا)
باگروه PHOENIX
هتل‌اوین
تلفن: رزرو ۲۹۲۹۰۰

مجالس ترحیم

باقلبی اندوهگین درگذشت ناگهانی شادروان سرتیپ مهندس حسن جهانبانی همسر و پدر عزیزمان را به‌اطلاع کلیه خویشان و دوستان می‌رسانیم. مراسم ختم مردانه و زنانه فقید سعید روز شنبه ۲۹ بهمن از ساعت ۲ الی ٤ بعد از ظهر درخانقاه صفی‌علیشاه‌برگزار خواهد شد .
همایوندخت جهانبانی- مهناز واصغر ادیبی
آ-۴۲۴۸۰

بانهایت تاسف وتاثر درگذشت عموی بزرگوارمان شادروان سرتیپ محمد حسن جهانبانی را باطلاع کلیه خویشان ودوستان می‌رسانیم. مراسم‌ختم‌مردانه وزنانه‌فقید سعید روز شنبه ۲۹ بهمن‌ماه ازساعت ۲تا٤بعدازظهردرخانقاه صفی علیشاه برپا خواهد بود .
ناصرالدین، امیرسیف‌الدین، منصورالدین وفرهادجهانبانی
آ-۴۲۳۳۷

خانواده‌های: جهانبانی، هنگ‌آفرین ،ادیبی، قهرمانی، قاجار،علیمحمد اصلانی،بسیان،جهانشاهی افشار،خسروپناه، پاسدار، فروزان، گوهری، زهره، پاسارگاد ، شمس ملک‌آرا،کیکاوسی، یزدانمهر،پورسیف، جهانبینی،اسفندیاری، حجتی اراکی، سجادی .
بانهایت تاسف درگذشت شادروان سرتیپ محمد حسن جهانبانی را باطلاع کلیه خویشان ودوستان میرسانندمجلس ختم مردانه وزنانه فقید سعید روز شنبه ۲۹ بهمن‌ماه ازساعت ۲تا٤ بعدازظهر در خانقاه صفی علیشاه برگزار خواهدشد.
آ-۴۲۳۴۹

باقلبی اندوهگین درگذشت ناگهانی دوست وهمدوره عزیزمان شادروان سرتیپ محمد حسن‌جهانبانی را به‌اطلاع کلیه دوستان می‌رسانیم. مراسم ختم‌مردانه وزنانه فقیدسعید روزشنبه ۲۹ بهمن‌ماه ازساعت ۲تا٤ بعدازظهر در خانقاه صفی علیشاه برگزار خواهد گردید .
علی حجت کاشانی، قاسم خزاعی، احمد شیرین‌سخن، ابراهیم حجت کاشانی، محمدانصاری، نصراله ملک‌احمدی، علی اکبر خدایگان .
آ-۴۲۳٤

دوستان آقای‌منصورالدین جهانبانی باقلبی اندوهگین درگذشت شادروان سرتیپ محمد حسن جهانبانی عموی بزرگوارایشان‌را باطلاع کلیه دوستان وآشنایان می‌رسانند. مجلس ختم مردانه وزنانه فقید سعید روز شنبه ۲۹ بهمن‌ماه از ساعت ۲تا٤ بعداز ظهر در خانقاه صفی علیشاه برگزار خواهد گردید .

محمدرضا اسفندیاری، هوشنگ اعتضادی، فرهنگ‌امیری، فرخ‌پناه ایزدی،رضاپیرزاده،عبدالعلی خداداد، محمدرخشانی، دکتر محمدسنجر، محمدحسین سپهامی، ملک منصورسپهامی، محمد علی شکوهیان، علی اکبر شیرلو، عزیز محمدصلاحی، اصغر کلهر، شاهرخ گلستان، تقی‌معینی ، جعفرندیم ، امیر ارسلان نیرنوری، عباس هدایت وزیری .
آ-۴۲۳٤۰

کارکنان گروه شرکت‌های سرویس‌ایران با نهایت‌تاثر درگذشت شادروان سرتیپ محمد حسن جهانبانی عموی‌آقای ناصرالدین جهانبانی رئیس هیئت مدیره را باطلاع میرسانند مجلس ختم مردانه وزنانه فقید سعید روز شنبه ۲۹ بهمن‌ماه از ساعت ۲تا٤ بعداز ظهر در خانقاه صفی علیشاه برگزار خواهد گردید .
آ-۴۲۳٤۳

گروه شرکتهای کف رنگ ایران با نهایت‌تاثر درگذشت شادروان سرتیپ محمد حسن جهانبانی عموی بزرگوارآقای منصورالدین جهانبانی رئیس هیئت‌مدیره‌گروه را به اطلاع کلیه دوستان می‌رسانیم. مراسم ختم‌مردانه وزنانه فقیدسعید روز شنبه ۲۹ بهمن‌ماه ازساعت ۲تا٤ بعدازظهر در خانقاه صفی علیشاه برگزار خواهد گردید .
آ-۱۰۵۱۳

باقلبی اندوهگین درگذشت ناگهانی سرتیپ محمدحسن جهانبانی همسر گرامی خواهر عزیزمان را باطلاع کلیه خویشان ودوستان می‌رسانیم. مراسم ختم زنانه ومردانه فقید سعید روز شنبه ۲۹ بهمن از ساعت ۲تا٤ بعد از ظهر در خانقاه صفی علیشاه برگزار خواهد شد .
مهندس امیر حسن هنگ‌آفرین، ماه منظر جلالی، منوچهر و شعشعه شالچی .
آ-۱۵۴۹۳

با نهایت تاسف و تاثر درگذشت پدر عزیزمان مرحوم میرزا محمد شوخی خوانساری راباطلاع دوستان‌و آشنایان می رساند .
مجلس ترحیم زنانه ومردانه آن مرحوم روز پنجشنبه ۲۷ر۱۱ر۳۶ ازساعت ۳ الی٥ بعداز ظهر در مسجد الهادی واقع درخیابان تهرانو ایستگاه دمشری شاهرخ ۱۵ متری سوم منعقد است. با تشریف‌فرمائی خود روح آن مرحوم را شاد فرمائید. ضمنا بهمین مناسبت روز جمعه ۲۸ر۱۱ر۳۶ مجلسی در شهرستان علی‌گودرز منعقد است .
خانواده‌های شوخی ، فروغی، صفاری ، غضنفری ، میرزاباقی، حاج‌شریفی، میراحسنی، اسدی، صانعی،رضیئی، شریفی .
آ-۴۲۷۲٤
اطلاعات ـمصیبت وارده را به خانواده های عزادار تسلیت میدهد .

بانهایت تاسف درگذشت مادر عزیزمان **بانو علویه میرعمادی** را باطلاع بستگان و آشنایان میرساند. مجلس ختم مردانه وزنانه از ساعت ٤تا٦ بعدازظهر روز پنجشنبه ۲۷ بهمن۲۵۳۶ درمسجد مجد خیابان سپه برگزار خواهد شد.
اصغر- دکتر محمد- مهندس اکبر- مهندس خسرو وقاسم صادقیان - توران صادقیان (فرزانه)- ایران صادقیان - ملیحه صادقیان- (کبریتچی)- شریفه صادقیان (بهارمند)- افسرصادقیان (عسگریان).

خانواده‌های: **میرعمادی- صادقیان- فرزین تهرانی - کبریتچی- بهارمند - عسگریان- برگستوان. جوادی فرخ‌زادی - شعاع- ترابی تهرانی- موسوی‌راد- شادی‌مهر- ناصر ازگلی - شیرازی- غفاری کاشانی- معیریان- انصاری- مسعود نعیمی - پروشانی- افسری- محمدی- سپهسالاری- داودزاده- عمرانی- جلالی- طلائی- کاشانی- هوشنگ محمدی- محمود نبوی - علیرضا قنبری- شریعتمداری- صمصامی- جزایری .**

بانهایت تاسف وتاثر درگذشت بانوی متقی و پرهیزکارعلویه میرعمادی همسر مرحوم حاج رسول صادقیان را باطلاع بستگان ودوستان میرساند. مجلس ترحیم مردانه وزنانه آنمرحومه از ساعت ٤تا٦ بعدازظهر روز پنجشنبه ۲۷ بهمن ماه ۲۵۳۶ درمسجد مجد برگزار خواهد شد.
آ-۱۵۴۶۹
اطلاعات- مصیبت وارده را بخانواده‌های عزادار بخصوص بازماندگان آنمرحومه تسلیت میدهد.

بدینوسیله فوت مرحوم **حاجی علی شاهسوار** را درشهرستان شاهپور باطلاع بستگان و دوستان میرساند. مجلس ختم مردانه روز پنجشنبه ۲۷ر۱۱ر۳۶ از ساعت ۱٤تا۱٦ در مسجد ولی عصر واقع در خیابان حشمت‌الدوله برگزار میشود.
داداش شاهسوار- منصور شاهسوار - بهرام شاهسوار- بهروز شاهسوار- محمد شاهسوار- کاوه- احد ارژنگی - محمد حسین ارژنگی- فریدون ارژنگی- علی بهنیا- طلوعی - اکبری - ستایشی - پیامیار- حبیبی- اعتصام- عباسزاده - گوهربین .
آ-۱۵۴۷۷
اطلاعات- مصیبت وارده را بخانواده‌های عزادار تسلیت میدهد.

با نهایت تاسف وتاثر درگذشت ناگهانی شادروان دکتر حسن حبیبی برادر گرامی دوست عزیزمان آقای دکترحسین حبیبی را به‌اطلاع کلیه دوستان و آشنایان می‌رساند مجلس ختم مردانه وزنانه فقید سعید روز پنجشنبه ۲۷ر۱۱ر۳۶ از ساعت ۲ الی٤ بعداز ظهردر مسجد مجد منعقد است .

دکتر مهربانی، دکتربهنیا، دکتر موصر ، دکتر خاقانی، دکتر افجعی، دکتر پیمانی، دکتر تجلی، دکتر مداح ، دکتر کامیار، دکتر جبه‌داری، دکتر طاهباز، دکترشیر وخورشیدی، دکتر ملامر، دکتر صبوری، دکتر برومند، دکتر عریشاهی ، دکتر صالحی، دکتر هندی، دکتر زرین‌قلم، دکتر اخلاقی، دکتر بریمانی، دکتر زند، دکتر طاریوردی ، دکتر کنگری ، دکتر رضازاده، دکتر تمجیدی، دکتر سازگار، دکتر رحیمیان ، دکتر اخوان. دکتر ایراندوست .

بانهایت تاسف و قلبی داغدار فوت ناگهانی شادروان دکتر سید حسن حبیبی رابه‌اطلاع خویشان و دوستان و کرمانشاهیان مقیم‌تهران میرساند . مجلس ترحیم زنانه ومردانه روز پنجشنبه ۲۷ر۱۱ر۳۶ ازساعت ۲الی٤ بعداز ظهردر مسجد مجد منعقد است .

خانواده های : حبیبی - میرزادگان - پرندیان - معتضدی- مظفری - فاطمی - گرجانی- محمدپور - رضوان - تبریزی - حریری - جدیدیان - حق‌ستا- آژیر - نیکنیا- رضوانی - اطهری - ارسطا - اقبال- احمدیان - امامیان - بهادری - باقرپور - پولکی - پوریوسفی - پورداد - پورافشین - پرداختی - توکل - توکلی - ترکمنی - جدیدی - حدیدی - خیرمحمدی - دانشمند - دشتی - رزاز - رئیسیان - رحمانی جعفری - زرافشار - زمانی - سعدوند - شلتوکی - شبیری- صاحب‌جمعی - صدقیانی - صلاحی - عزیزیان - قاسمیان - فرزانه فرخزاد - طاهباز - میراشرافی -مصطفوی -محمدیان- میرعبدالباقی - منصف - مسجی -نژند- نادرمقام- ناصری.
آ-۱۵۴۹۱

اطلاعات - مصیبت وارده را بخانواده های عزادار بویژه بازماندگان آنمرحوم تسلیت میدهد .

باکمال‌تاسف وتاثر فوت شادروان بانو فاطمه زرندی مادر گرامی آقای قاسم زرندی رئیس اطاق اصناف کرج را باطلاع دوستان و آشنایان می‌رساند مجلس ختم مردانه و زنانه آنمرحومه روز پنجشنبه ۲۷ر۱۱ر۳۶ از ساعت۳الی٥ بعداز ظهر درمسجد جامع کرج منعقد است. ضمنا مراسم شب هفت روز یکشنبه ۳۰ر۱۱ر۳۶ ازساعت۳ الی٥ بعدازظهر در مسجد جامع بیلقان برگزار می‌گردد .
اطاق اصناف کرج
آ-۱۰۵۰۳

با کمال تاسف وتاثر فوت شادروان بانو فاطمه زرندی مادر گرامی آقای قاسم زرندی رئیس اطاق اصناف کرج را باطلاع دوستان و آشنایان می‌رساند مجلس ختم مردانه و زنانه آنمرحومه روز پنجشنبه ۲۷ر۱۱ر۳۶ از ساعت۳الی٥ بعداز ظهر درمسجد جامع کرج منعقد است. ضمنا مراسم شب هفت روز یکشنبه ۳۰ر۱۱ر۳۶ ازساعت۳ الی٥ بعدازظهر در مسجد جامع بیلقان برگزار می‌گردد .
هیئت عمومی کرج
آ-۱۰۵۰۲

با کمال تاسف وتاثر فوت شادروان بانو فاطمه زرندی مادر گرامی آقای قاسم زرندی رئیس اطاق اصناف کرج را باطلاع دوستان و آشنایان می‌رساند مجلس ختم مردانه و زنانه آنمرحومه روز پنجشنبه ۲۷ر۱۱ر۳۶ از ساعت۳الی٥ بعداز ظهر درمسجد جامع کرج منعقد است. ضمنا مراسم شب هفت روز یکشنبه ۳۰ر۱۱ر۳۶ ازساعت۳ الی٥ بعدازظهر در مسجد جامع بیلقان برگزار می‌گردد .
هیئت رئیسه اطاق اصناف کرج
آ-۱۰۵۰۱

باکمال‌تاسف وتاثر فوت‌شادروان بانوفاطمه زرندی مادر گرامی‌آقایان اسداله، وجیهه‌اله، هبت‌اله، ذبیح‌اله، قاسم‌و بهمن زرندی‌را باطلاع‌دوستان و آشنایان‌میرساند مجلس‌ختم‌مردانه‌و زنانه آن‌مرحومه روز پنجشنبه ۲۷ر۱۱ر۳۶ از ساعت۳الی٥ بعداز ظهر درمسجد جامع کرج منعقد است. ضمنا مراسم شب هفت روز یکشنبه ۳۰ر۱۱ر۳۶ ازساعت۳ الی٥ بعدازظهر در مسجد جامع بیلقان برگزار می‌گردد .
خانواده‌های زرندی وخانواده‌های وابسته
آ-۱۰۵۰۰
اطلاعات- مصیبت وارده را به‌خانواده‌های عزادار بویژه بازماندگان آنمرحومه تسلیت می‌دهد .

بهمن نوزدهساله غنچه ناشکفته‌ام روز ۱۷ر۱۱ر۳۶ دریاریس به‌ابدیت پیوست خودم بامادر و خواهران و برادرانش وسایر فامیل و خانواده های وابسته درروزشنبه ۲۹ر۱۱ر۳۶ ساعت٤تا٦ بعداز ظهر در مسجدالجواد واقع در میدان ۲۵ شهریور بسوگ نشسته‌ایم .
غلامعلی نصرتی شاملو و بانو - اشرف - حیدر - بهرام- بهناز - افسر - وخانواده های شاملو - عبرت - امیراحدی - مولانا - حسینی‌پور - غفاری- مقدم - دشتی - همتائیان - سودمند - ایازی - شکوری - برومند - فریدجو -صفاری - اخوت .
آ-۱۰۵۳٤ ۱-۲
اطلاعات- مصیبت وارده را بخانواده های عزادار بویژه بازماندگان انمرحوم تسلیت میدهد .

باکمال تاسف درگذشت سرکار علیه خانم بزرگ **حمیدیه** مادر همکار ارجمند جناب‌آقای مهندس محمدعلی حمیدیه را به‌اطلاع می‌رساند مجلس ترحیم روز ۲۷ر۱۱ر۳۶ ساعت ۱٦ الی ۱۸ در مسجدالجواد واقع در میدان ۲۵ شهریور منعقد خواهد گردید.
امیر منصور میری - رئیس دانشکده فنی
آ-۱۵۴۹۵

باکمال تاسف وتالم درگذشت خانم بزرگ حمیدیه منعلقه‌آقای حاج علی‌اکبر حمیدیه ومادر اقایان مجید ومهندس محمدعلی ودکتر محمد تقی حمیدیه را باطلاع خویشان ودوستان ارجمند میرساند. مجلس ختم زنانه ومردانه آن شادروان از ساعت ۱٦تا۱۸ روز پنجشنبه ۲۷ر۱۱ر۳۶ در مسجد الجواد منعقد خواهد بود.
خانواده‌های: حمیدیه- حمیدیان- شریف اصفهانی‌الستی - شریفی- ترکیان- مولوی- معین- عزیززاده- صدر کبیر - دریانی- اسماعیلیه- رونقی- محمدی-فرهی- سیفی- آبار- امین- صادقی- توکلی- بزمی- صدر حقیقی- عزیزی- موسوی- آصف- زنوزی- آصفزاده- افشار- گنجوی- تجملی- شکیبی- احمدی- نورانیان- حجت‌لاسلامی- صالحی‌پور- صائب- بیژن‌زاده - صحتی- فرجاد- علیزاده- حاج علیلو- اورنگی- شفیع‌زاده- مهاجران - تبریزی- کورانلو- انصاری- مقتدر- طباطبائی.
آ-۱۵۴۷۵
اطلاعات- مصیبت وارده را بخانواده‌های عزادار تسلیت میدهد.

خانواده‌های : قاسم‌پور، سرور، احمدی، سعادتی ، عباس‌زاده، بختیاری، گوهربین، باقرپور، اعتصام .
بانهایت تاسف فوت شادروان حاج اسد قاسم‌پور را به اطلاع بستگان و آشنایان می‌رسانند. مجلس ترحیم زنانه و مردانه آن مرحومه درتهران روز شنبه ۲۹ر۱۱ر۳۶ ساعت ۳ تاه درمسجد المصطفی واقع در چهارراه حسن‌آباد کوچه همت‌آباد برگزار خواهد شد .
آ-۱۵۵۰۱

اطلاعات ـمصیبت وارده را به خانواده های عزادار بویژه بازماندگان تسلیت می‌دهد .

بهمن نوزدهساله غنچه ناشکفته‌ام روز ۱۷ر۱۱ر۳۶ دریاریس به‌ابدیت پیوست خودم بامادر و خواهران و برادرانش وسایر فامیل و خانواده های وابسته درروزشنبه ۲۹ر۱۱ر۳۶ ساعت٤تا٦ بعداز ظهر در مسجدالجواد واقع در میدان ۲۵ شهریور بسوگ نشسته‌ایم .
غلامعلی نصرتی شاملو و بانو - اشرف - حیدر - بهرام- بهناز - افسر - وخانواده های شاملو - عبرت - امیراحدی - مولانا - حسینی‌پور - غفاری- مقدم - دشتی - همتائیان - سودمند - ایازی - شکوری - برومند - فریدجو -صفاری - اخوت .
آ-۱۰۵۳٤ ۱-۲
اطلاعات- مصیبت وارده را بخانواده های عزادار بویژه بازماندگان انمرحوم تسلیت میدهد .

باکمال تاسف درگذشت سرکار علیه خانم بزرگ **حمیدیه** مادر همکار ارجمند جناب‌آقای مهندس محمدعلی حمیدیه را به‌اطلاع می‌رساند مجلس ترحیم روز ۲۷ر۱۱ر۳۶ ساعت ۱٦ الی ۱۸ در مسجدالجواد واقع در میدان ۲۵ شهریور منعقد خواهد گردید.
امیر منصور میری - رئیس دانشکده فنی
آ-۱۵۴۹۵

باکمال تاسف وتالم درگذشت خانم بزرگ حمیدیه منعلقه‌آقای حاج علی‌اکبر حمیدیه ومادر اقایان مجید ومهندس محمدعلی ودکتر محمد تقی حمیدیه را باطلاع خویشان ودوستان ارجمند میرساند. مجلس ختم زنانه ومردانه آن شادروان از ساعت ۱٦تا۱۸ روز پنجشنبه ۲۷ر۱۱ر۳۶ در مسجد الجواد منعقد خواهد بود.
خانواده‌های: حمیدیه- حمیدیان- شریف اصفهانی‌الستی - شریفی- ترکیان- مولوی- معین- عزیززاده- صدر کبیر - دریانی- اسماعیلیه- رونقی- محمدی-فرهی- سیفی- آبار- امین- صادقی- توکلی- بزمی- صدر حقیقی- عزیزی- موسوی- آصف- زنوزی- آصفزاده- افشار- گنجوی- تجملی- شکیبی- احمدی- نورانیان- حجت‌لاسلامی- صالحی‌پور- صائب- بیژن‌زاده - صحتی- فرجاد- علیزاده- حاج علیلو- اورنگی- شفیع‌زاده- مهاجران - تبریزی- کورانلو- انصاری- مقتدر- طباطبائی.
آ-۱۵۴۷۵
اطلاعات- مصیبت وارده را بخانواده‌های عزادار تسلیت میدهد.

خانواده‌های : قاسم‌پور، سرور، احمدی، سعادتی ، عباس‌زاده، بختیاری، گوهربین، باقرپور، اعتصام .
بانهایت تاسف فوت شادروان حاج اسد قاسم‌پور را به اطلاع بستگان و آشنایان می‌رسانند. مجلس ترحیم زنانه و مردانه آن مرحومه درتهران روز شنبه ۲۹ر۱۱ر۳۶ ساعت ۳ تاه درمسجد المصطفی واقع در چهارراه حسن‌آباد کوچه همت‌آباد برگزار خواهد شد .
آ-۱۵۵۰۱

اطلاعات ـمصیبت وارده را به خانواده های عزادار بویژه بازماندگان تسلیت می‌دهد .

باکمال تاسف وتالم درگذشت خانم بزرگ **حمیدیه** منعلقه‌آقای حاج علی‌اکبر حمیدیه ومادر اقایان مجید ومهندس محمدعلی ودکتر محمد تقی حمیدیه را باطلاع خویشان ودوستان ارجمند میرساند. مجلس ختم زنانه ومردانه آن شادروان از ساعت ۱٦تا۱۸ روز پنجشنبه ۲۷ر۱۱ر۳۶ در مسجد الجواد منعقد خواهد بود.
خانواده‌های: حمیدیه- حمیدیان- شریف اصفهانی‌الستی - شریفی- ترکیان- مولوی- معین- عزیززاده- صدر کبیر - دریانی- اسماعیلیه- رونقی- محمدی-فرهی- سیفی- آبار- امین- صادقی- توکلی- بزمی- صدر حقیقی- عزیزی- موسوی- آصف- زنوزی- آصفزاده- افشار- گنجوی- تجملی- شکیبی- احمدی- نورانیان- حجت‌لاسلامی- صالحی‌پور- صائب- بیژن‌زاده - صحتی- فرجاد- علیزاده- حاج علیلو- اورنگی- شفیع‌زاده- مهاجران - تبریزی- کورانلو- انصاری- مقتدر- طباطبائی.
آ-۱۵۴۷۵
اطلاعات- مصیبت وارده را بخانواده‌های عزادار تسلیت میدهد.

خانواده‌های : قاسم‌پور، سرور، احمدی، سعادتی ، عباس‌زاده، بختیاری، گوهربین، باقرپور، اعتصام .
بانهایت تاسف فوت شادروان حاج اسد قاسم‌پور را به اطلاع بستگان و آشنایان می‌رسانند. مجلس ترحیم زنانه و مردانه آن مرحومه درتهران روز شنبه ۲۹ر۱۱ر۳۶ ساعت ۳ تاه درمسجد المصطفی واقع در چهارراه حسن‌آباد کوچه همت‌آباد برگزار خواهد شد .
آ-۱۵۵۰۱

اطلاعات ـمصیبت وارده را به خانواده های عزادار بویژه بازماندگان تسلیت می‌دهد .

تسلیت

ریاست محترم اتاق اصناف کرج‌آقای قاسم زرندی
درگذشت مادر گرامیتان را بشماو دیگر برادران عزیزتان صمیمانه تسلیت‌گفته‌بقای‌عمر شماودیگر اعضاء خانواده محترمتان را از درگاه خداوند بزرگ خواهانم.
از طرف اتحادیه صنف میوه فروشان کرج -
یدالله صابری
آ-۱۰۵۰۹

ریاست محترم اتاق اصناف کرج‌آقای قاسم زرندی
درگذشت مادر گرامیتان را بشماو دیگر برادران عزیزتان صمیمانه تسلیت‌گفته‌بقای‌عمر شماودیگر اعضاء خانواده محترمتان را از درگاه خداوند بزرگ خواهانم.
از طرف اتحادیه صنف خواروبار فروشان کرج-نفاری
آ-۱۰۵۱۲

ریاست محترم اتاق اصناف کرج‌آقای قاسم زرندی
درگذشت مادر گرامیتان را بشماو دیگر برادران عزیزتان صمیمانه تسلیت‌گفته‌بقای‌عمر شماودیگر اعضاء خانواده محترمتان را از درگاه خداوند بزرگ خواهانم.
از طرف اتحادیه صنف بنگاهداران کرج - ماهر
آ-۱۰۵۱۱

ریاست محترم اتاق اصناف کرج‌آقای قاسم زرندی
درگذشت مادر گرامیتان را بشماو دیگر برادران عزیزتان صمیمانه تسلیت‌گفته‌بقای‌عمر شماودیگر اعضاء خانواده محترمتان را از درگاه خداوند بزرگ خواهانم.
از طرف اتحادیه صنف مصالح ساختمانی کرج -
زارع‌پور

ریاست محترم اتاق اصناف کرج آقای قاسم زرندی
درگذشت مادر گرامیتان را بشما ودیگر برادران عزیزتان صمیمانه تسلیت گفته بقای عمر شما ودیگر اعضاء خانواده محترمتان را ازدرگاه خداوند بزرگ خواهانم.
معاون اتاق اصناف کرج - عباس صنعتی
آ - ۱۰۵۳۲

ریاست محترم اتاق اصناف کرج آقای قاسم زرندی
درگذشت مادر گرامیتان را بشما ودیگر برادران عزیزتان صمیمانه تسلیت گفته بقای عمر شما ودیگر اعضاء خانواده محترمتان را ازدرگاه خداوند بزرگ خواهانم.
از طرف اتحادیه صنف آرایشگران کرج-علی‌صحرابور
آ - ۱۰۵۲۶

ریاست محترم اتاق اصناف کرج آقای قاسم زرندی
درگذشت مادر گرامیتان را بشما ودیگر برادران عزیزتان صمیمانه تسلیت گفته بقای عمر شما ودیگر اعضاء خانواده محترمتان را ازدرگاه خداوند بزرگ خواهانم.
از طرف اتحادیه صنف اتومبیل کرج - میرکریمی
آ-۱۰۵۱۰

جنابان آقایان اسداله ، وجیهه‌اله ،
هبت‌اله، ذبیح‌اله، قاسم و بهمن زرندی
با نهایت تاسف وتاثر درگذشت مادر گرامیتان را بشما و آن خاندان‌محترم تسلیت عرض‌نموده وبقای عمروسلامتیتان را ازدرگاه خداوند متعال مسئلت داریم .
کرج- تزئین دکور -امیر وایرج پاینده
آ-۱۰۵۵۱

جناب آقای زینتیان ریاست محترم بانک پارس شعبه فروردین
مصیبت وارده را صمیمانه تسلیت عرض نموده خود را درغم شما شریک میدانم واز خداوند متعال صبر و شکیبائی برای جنابعالی وخانواده محترمتان خواستارم .
فروشگاه سان
آ-۴۲۷۲۳

بانهایت تاسف وتاثر درگذشت مرحوم حاج غلامحسین توکلی شیشه فروش را به فرزندان وفامیل آنمرحوم‌صمیمانه تسلیت عرض نموده وخودرا درغم آنها شریک میدانم .
سید حسن خطیبی
آ-۴۲۶۵۰

جناب آقای مفتاح جالینوسی
بانهایت تاسف‌وتاثر مصیبت وارده‌را صمیمانه بحضورتان تسلیت عرض نموده، سلامتی وبقای عمر آنجناب و کلیه فامیل‌محترم را ازدرگاه خداوندمتعال مسئلت دارد .
شرکت تولیدی وصنعتی ایران‌کاوه
آ-۴۲۶۴۹

جناب آقای مفتاح جالینوسی
بانهایت تاسف‌وتاثر مصیبت وارده‌را صمیمانه بحضورتان تسلیت عرض نموده، سلامتی وبقاء عمر آنجناب و فامیل محترم را ازدرگاه ایزد متعال مسئلت دارد .
شرکت کاوکار سهامی خاص
آ-۴۲۶۴۸

جناب آقای قاسم زرندی
باکمال تاسف مصیبت وارده را تسلیت عرض نموده بقای عمر آنجناب و خاندان محترم زرندی را از خداوند متعال مسئلت دارم .
کرج - مهندس کاظمینی
آ-۱۰۵۵۰

همکار محترم آقای حمید زارع
بانهایت تاسف فوت جانسوز پدر بزرگوارتان را تسلیت گفته بقای عمر و سلامت بازماندگان را از خداوند بزرگ خواهانیم .
سازمان ملی انتقال خون پایگاه شیراز
آ-۱۰۵۴۶

جناب آقای تقی صانعی
مصیبت وارده را تسلیت میگوئیم.
حسن انصاری- اصغر انصاری و بانو
آ-۱۵۴۸۱

همکار گرامی سرکار خانم اکرامی
بدینوسیله مصیبت وارده را تسلیت‌گفته بقای عمر و سلامت فامیل محترم را از درگاه ایزد متعال خواستاریم .
جمعیت حمایت آسیب دیدگان از سوختگی
آ-۱۰۵۳۶

سپاسگزاری

بدینوسیله از کلیه سروران، دوستان، همکاران و همشهریان گرامی که در تهران، نوشهر وچالوس در مراسم تشییع و تدفین ومجالس ترحیم وشب هفت پدر عزیزمان شادروان‌حاج‌رحمت‌الله الیکائی شرکت فرموده‌اند ویا بوسیله تلگراف، تلفن و مطبوعات اظهار همدردی نموده‌اند صمیمانه سپاسگزاری می‌نمائیم. چنانچه بعلت تالمات روحی توفیق دیدار و عرض سپاس حضوری‌میسر نشد پوزش میخواهیم.
علی - پوران- آذر- پریچهر - فرح وفریبا‌الیکائی
آ-۴۲۵۴۵

بدینوسیله ازکلیه دوستان و سروران عزیزی که بمناسبت درگذشت جوان ناکام دکتر محمدتقی فتحی افشار پزشک جراح ازطریق جراید ، تلگراف ، نامه ، تلفن و یا حضوری ابراز همدردی فرموده‌اند سپاسگزاری می‌نمائیم.
وضائیه - محمدفتحی افشار و بانو -دکتر هما فتحی‌افشار- ژیلا فتحی افشار .
آ-۱۰۵۳۷

ازآقایان محترم ، ذوات گرامی‌که در واقعه درگذشت‌مرحومه مادرگرامیمان تلگرافا ، کتباوحضورا ابراز همدردی فرموده‌اند اگر بواسطه تالمات روحی و مسافرت امکان تشکر حضوری و یادادن پاسخ نباشد باعرض پوزش مراتب سپاس خود ومنسوبین را تقدیم میدارد .
خلخال - الحاج محب‌اله اصغری
آ-۱۰۵۳۳

تسلیت

ریاست محترم اتاق اصناف کرج‌آقای قاسم زرندی
درگذشت مادر گرامیتان را بشماو دیگر برادران عزیزتان صمیمانه تسلیت‌گفته‌بقای‌عمر شماودیگر اعضاء خانواده محترمتان را از درگاه خداوند بزرگ خواهانم.
از طرف اتحادیه صنف میوه فروشان کرج -
یدالله صابری
آ-۱۰۵۰۹

ریاست محترم اتاق اصناف کرج‌آقای قاسم زرندی .
درگذشت مادر گرامیتان را بشماو دیگر برادران عزیزتان صمیمانه تسلیت‌گفته‌بقای‌عمر شماودیگر اعضاء خانواده محترمتان را از درگاه خداوند بزرگ خواهانم.
از طرف اتحادیه صنف لوازم یدکی کرج -لطیفی‌پور
آ-۱۰۵۰۸

ریاست محترم اطاق اصناف کرج
آقای قاسم زرندی
درگذشت مادر گرامیتان را بشماودیگر برادران‌عزیزتان صمیمانه تسلیت گفته‌بقای عمرشما و دیگر اعضای‌خانواده محترمتان را از درگاه خداوند بزرگ خواهانم .
از طرف اتحادیه بارفروشان کرج -
امراله نریمانی
آ-۱۰۵۰۷

ریاست محترم اطاق اصناف کرج
آقای قاسم زرندی
درگذشت مادر گرامیتان را بشماودیگر برادران‌عزیزتان صمیمانه تسلیت گفته‌بقای عمرشما و دیگر اعضای‌خانواده محترمتان را از درگاه خداوند بزرگ خواهانم .
از طرف اتحادیه صنف قماش کرج -
کشاورز
آ-۱۰۵۰۶

ریاست محترم اطاق اصناف کرج
آقای قاسم زرندی
درگذشت مادر گرامیتان را بشماودیگر برادران‌عزیزتان صمیمانه تسلیت گفته‌بقای‌عمر شماودیگر اعضای‌خانواده محترمتان را از درگاه خداوند بزرگ خواهانم .
از طرف اتحادیه صنف ابزار ساختمان کرج -
محمد علی صدوقی
آ-۱۰۵۰۵

ریاست محترم اطاق اصناف کرج
آقای قاسم زرندی
درگذشت مادر گرامیتان را بشماودیگر برادران‌عزیزتان صمیمانه تسلیت گفته‌بقای عمرشما و دیگر اعضای‌خانواده محترمتان را از درگاه خداوند بزرگ خواهانم .
ازطرف اتحادیه صنف لباسشویان کرج -
احمد تهرانی
آ-۱۰۵۰۴

ریاست محترم اتاق اصناف کرج آقای قاسم زرندی
درگذشت مادر گرامیتان را بشما ودیگر برادران عزیزتان صمیمانه تسلیت گفته بقای عمر شما ودیگر اعضاء خانواده محترمتان را از درگاه خداوند بزرگ خواهانم .
از طرف اتحادیه صنف عکاسان کرج - داودی
آ - ۱۰۵۱۸

ریاست محترم اتاق اصناف کرج آقای قاسم زرندی
درگذشت مادر گرامیتان را بشما ودیگر برادران عزیزتان صمیمانه تسلیت گفته بقای عمر شما ودیگر اعضاء خانواده محترمتان را ازدرگاه خداوند بزرگ خواهانم.
ازطرف اتحادیه صنف فغازان کرج- مرادی
آ - ۱۰۵۱۹

ریاست محترم اتاق اصناف کرج آقای قاسم زرندی
درگذشت مادر گرامیتان را بشما ودیگر برادران عزیزتان صمیمانه تسلیت گفته بقای عمر شما ودیگر اعضاء خانواده محترمتان را ازدرگاه خداوند بزرگ خواهانم.
از طرف اتحادیه صنف پوشاک کرج - جمالی
آ - ۱۰۵۲٤

ریاست محترم اتاق اصناف کرج آقای قاسم زرندی
درگذشت مادر گرامیتان را بشما ودیگر برادران عزیزتان صمیمانه تسلیت گفته بقای عمر شما ودیگر اعضاء خانواده محترمتان را ازدرگاه خداوند بزرگ خواهانم.
از طرف اتحادیه صنف زرگران کرج - برنجی
آ - ۱۰۵۲۰

ریاست محترم اتاق اصناف کرج آقای قاسم زرندی
درگذشت مادر گرامیتان را بشما ودیگر برادران عزیزتان صمیمانه تسلیت گفته بقای عمر شما ودیگر اعضاء خانواده محترمتان را ازدرگاه خداوند بزرگ خواهانم.
از طرف اتحادیه صنف شیشه کرج - زین‌لخانی
آ - ۱۰۵۲۱

ریاست محترم اتاق اصناف کرج آقای قاسم زرندی
درگذشت مادر گرامیتان را بشما ودیگر برادران عزیزتان صمیمانه تسلیت گفته بقای عمر شما ودیگر اعضاء خانواده محترمتان را ازدرگاه خداوند بزرگ خواهانم.
از طرف اتحادیه صنف روغن نباتی کرج -
محمد علی صدوقی
آ-۱۰۵۲۲

ریاست محترم اتاق اصناف کرج آقای قاسم زرندی
درگذشت مادر گرامیتان را بشما ودیگر برادران عزیزتان صمیمانه تسلیت گفته بقای عمر شما ودیگر اعضاء خانواده محترمتان را ازدرگاه خداوند بزرگ خواهانم.
از طرف اتحادیه صنف خیاطان کرج - اویسی
آ - ۱۰۵۲۳

ریاست محترم اتاق اصناف کرج آقای قاسم زرندی
درگذشت مادر گرامیتان را بشما ودیگر برادران عزیزتان صمیمانه تسلیت گفته بقای عمر شما ودیگر اعضاء خانواده محترمتان را ازدرگاه خداوند بزرگ خواهانم.
از طرف اتحادیه صنف کفش وکیف کرج - خطیبی
آ - ۱۰۵۳۰

ریاست محترم اتاق اصناف کرج آقای قاسم زرندی
درگذشت مادر گرامیتان را بشما ودیگر برادران عزیزتان صمیمانه تسلیت گفته بقای عمر شما ودیگر اعضاء خانواده محترمتان را ازدرگاه خداوند بزرگ خواهانم.
ازطرف اتحادیه صنف نانوایان کرج - مقدم
آ - ۱۰۵۳۱

باکمال تاسف درگذشت پدر همسرم محمد اکرامی رابه اطلاع می‌رساند مجلس ختم فقید سعید از

تقویم اطلاعات

ساعات شرعی
استخراج دکتر ریاضی کرمانی

چهارشنبه- بیست و ششم بهمن ماه ۲۵۳۶
هفتم ربیع‌الاول ۱۳۹۸- پانزدهم‌فوریه ۱۹۷۸
اذان مغرب . . . . ساعت ۶ و ۳۳ دقیقه
اذان صبح (فردا). . . ساعت ۵ و ۵۱ دقیقه
طلوع آفتاب (فردا).. . ساعت ۷ و ۴۰ دقیقه
ظهر شرعی (فردا) . . ساعت ۱۲ و ۵۰ دقیقه
اذان مغرب (فردا) . . ساعت ۶ و ۳۳ دقیقه

شاهنشاه: مولوی معمار بلندپایه کاخ عرفان بود

با پیام‌های شاهنشاه آریامهر و حضرت رئیس جمهوری پاکستان کنگره بزرگداشت مولانا جلال‌الدین محمد مولوی در دانشگاه پیشاور گشایش یافت . در این کنگره علاوه بر مقامات رسمی پاکستان دانشمندان مختلفی از ایران - پاکستان - افغانستان و ترکیه‌شرکت دارند .

متن پیام شاهنشاه‌آریامهر که توسط سفیر شاهنشاهی در پاکستان خوانده شد بدین قرار است :

برگزاری کنگره بزرگداشت جلال‌الدین محمد مولوی عارف و متفکر و شاعر عالیقدر در دانشگاه پیشاور مایه کمال خوشوقتی و تقدیر است . صفحات‌تاریخ جهان آکنده از نام بزرگان عالم اندیشه و فرهنگ و هنر است ولی بیگمان در همه این صفحات کمتر می توان بنام کسانی در سطح معنوی مولوی برخورد که اندیشه آنان قلمروی چنین گسترده را از لحاظ زمانی و مکانی دربر گرفته باشد. مولوی معمار بلند پایه کاخ عرفان و رکن استوار شعر و ادب ، از جمله متفکرانی است‌که از حدتعلق بیک ملت و یک‌فرهنگ‌و یکزبان بسیار فراتر رفته‌اند و به تمام معنای کلمه شایستگی عنوان جهانی دارند .دنیای مولوی دنیای اصیلترین ارزشهای فرهنگ و اندیشه یعنی دنیای فروغ معنویت و دوستی و آزادگی است. در سراسر اثرین بزرگترین عارف شرق ، دریائی ازشور ومحبت و از بشر دوستی و جهان بینی موج میزندکه در دل آن هرچه هست زیبائی و آفرینندگی است .

درطول قرنهای پیاپی سخن مولوی در پهنه گسترده‌ای از جهان ، از اقصی نقاط هندگرفته تا آسیای مرکزی و ترکیه و بالکان وسراسر جهان اسلامی ، طنین‌افکن شد و اندیشه ژرف او در زندگی روحی و معنوی صدها میلیون مردم این سرزمین ها اثری عمیق بخشید . همچنانکه کلامهوی الهام بخش بسیاری از سخنوران در آفرینش آثار بدیع جهان ادب شد.

بزرگداشت کنونی دانشگاه پیشاوراز مولانا جلال‌الدین محمد مولوی یکی دیگر از جلوه های حق شناسی جهان بشری از این بزرگمردی است که تنها بخاطر محبت و معنویت زیست و تنها به اعتلای‌بشر و به نیکبختی زادگان‌آدمی اندیشید . در عصر ما که ناهماهنگی پیشرفت های فراوان مادی و فنی با موازین اخلاقی و معنوی ، جامعه بشری را با تضادها و بحران‌های شگرف روحی و اجتماعی دست بگریبان ساخته است - پیام مولوی که پیام جاودانی معنویت است راهگشای بسیاری از معضلات بنیادی تمدن مادی انسان کنونی میتواند بود

در این فرصت به روان تابناک این زاده گرانقدر بشریت درود میفرستم و توفیق دانشگاه پیشاور راکه شخصا خوشوقتی داشتن مقام دکترای افتخاری آنرا دارم ، در فعالیتهای پر ارزش فرهنگی آرزو میکنم

شهبانو: بخش خصوصی باید به تحقیقات اهمیت بدهد

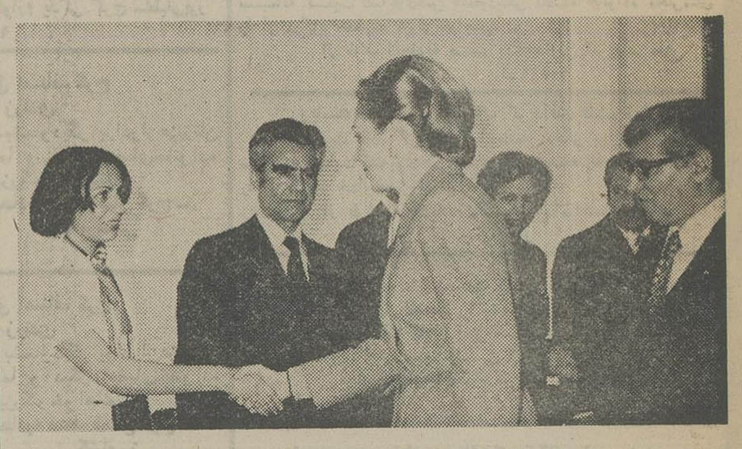

علیاحضرت شهبانو محققین دانشگاه تهران را مورد مرحمت‌قرار میدهند. دکتر معتمدی رئیس دانشگاه تهران نیز افتخار حضور دارد

علیاحضرت‌شهبانو دیروز برگزیدگان تحقیقاتی‌دانشگاه تهران را در کاخ نیاوران‌به حضور پذیرفتند .

در این بازیابی علیاحضرت شهبانو باردیگر اهمیت‌نتایج تحقیقاتی را مورد تاکید قرار دادند ، و فرمودند : تحقیقات و پژوهش‌منحصر به موسسات دانشگاهی نیست ، بلکه‌بخش‌خصوصی نیز می‌باید در این زمینه فعالیت داشته باشد .

دراین شرفیابی که آقای دکتر هوشنگ نهاوندی رئیس دفتر مخصوص علیاحضرت شهبانو و رئیس هیات امنای دانشگاه تهران، رئیس و چندتن از روساء دانشگاه‌ها و استادان برگزیده دانشگاه تهران افتخار حضور داشتند ، علیاحضرت شهبانو خاطرنشان ساختند که شاهنشاه آریامهر برای تحقیقات اهمیت‌فوق‌العاده‌ای قائل هستند . شهبانو با تاکید بر اهمیت امر تحقیق و پژوهش اضافه‌فرمودند: خوشبختانه بودجه زیادی به برنامه‌تحقیقاتی‌وپژوهشی در کشور ما اختصاص‌داده شده ولی بودجه های تحقیقاتی باید به طرزصحیح خرج شود و در اختیار موسساتی قرار گیرد که واقعا در امر تحقیق و پژوهش مشارکت دارند.

علیاحضرت شهبانو افزودند : خوشبختانه در سال‌های اخیر دانشگاه ها به تحقیقات و پژوهش و تشویق محققین و ایجاد امکانات برای تحقیق‌اهمیت بیشتری داده‌اند که باید در این زمینه جوانان نیز بوسیله استادان ومحققین، تشویق و علاقمند به‌برنامه های تحقیقاتی و پژوهشی شوند .

علیاحضرت شهبانو اضافه فرمودند : شورای عالی پژوهشهای علمی نیز سعی کرده است در این زمینه قدمهای موثری بردارد و موفقیتهائی بدست آوردولی هنوز ما راه درازی درپیش داریم .

علیاحضرت همچنین ضرورت استقلال مالی و اداری شورای عالی پژوهشهای علمی کشور را که ریاست عالیه آنرا بعهده دارند تاکید فرمودند و اضافه کردند مقررات‌دست‌و پا گیری که هنوز هم در بعضی از موسسات مانع توسعه و گسترش‌تحقیقات است باید از بین برود .

در آغاز این شرفیابی آقای دکتر مستشفی معاون پژوهشی دانشگاه تهران در گزارشی به عرض رساند دانشگاه تهران در راه پیشبرد و توسعه تحقیقات در سال گذشته گام هائی برداشته است .

وی سپس برگزیدگان شورای پژوهشی دانشگاه را که از میان محققین و پژوهشگران انتخاب شده‌اند بشرح زیر اعلام داشت و علیاحضرت شهبانو جوائز این برندگان را مرحمت فرمودند

دکتر علی استیلائی از مرکز تحقیقات بیو شیمی- دکتر کتاریک بدلیان از دانشکده بهداشت - دکتر هوشنگ پیرالهی ازدانشکده علوم - دکتر بیژن‌جانبخش از دانشکده بهداشت‌دکتر خشایار جواهریان از مرکز بین‌المللی تحقیقات‌بیوشیمی- دکتر زهره سرمد ازدانشکده علوم تربیتی - دکتر شمس شریعت از دانشکده پزشکی پهلوی - دکتر علی شفیعی از دانشکده داروسازی - دکتر ابراهیم عادلی از دانشکده منابع طبیعی - دکتر مهدی کوثرازدانشکده هنرهای زیبا- دکتر امان‌اله کیهانی از دانشکده پزشکی پهلوی - دکترفرخ‌محمدزاده فرحان از دانشکده فنی و دکتر عزت‌اله نگهبان از دانشکده ادبیات و علوم انسانی

حداقل حقوق کارمندان دولت افزایش یافت

★ آئین‌نامه اجرائی افزایش حداقل حقوق کارمندان رسمی وپیمانی دولت درهیات وزیران تصویب شد.

براساس این آئین نامه ، حداقل دریافتی کارمندان‌رسمی وپیمانی دولت از مهرماه سال جاری بمیزان ۱۲ هزار ریال است.

هیات وزیران پیشنهاد سازمان امور اداری و استخدامی کشور را در مورد بند ب، تبصره ۸۴ قانون بودجه کل کشور را تصویب کرد. دراین تبصره قید شده بود که ازاول مهرماه سال جاری حداقل مجموع حقوق یا اجرت و مزایای کارمندان رسمی وپیمانی مشمول قانون استخدام‌کشوری برطبق آئین‌نامه‌ای که‌بپیشنهاد سازمان‌امور اداری‌واستخدامی کشور به تصویب هیات وزیران می‌رسد بمیزانی معین میشود که متوسط دریافتی ماهانه‌آنان در هر سال از دوازده هزار ریال کمتر نباشد.

سازمان امور اداری و استخدامی نیزدر اجرای‌مقررات این تبصره آئین‌نامه اجرائی تعیین حداقل حقوق کارمندان دولت را تهیه و برای تصویب به‌هیات وزیران ارسال کردو پس از تصویب آن را برای اجرا به کلیه وزارتخانه‌ها و موسسات دولتی ابلاغ کرده است، متن‌کامل آئین‌نامه‌اجرائی دو ماده‌ای افزایش حداقل حقوق کارمندان دولت بشرح زیر است:

ماده اول - از اول مهرماه سال۲۵۳۶حداقل دریافتی‌ماهانه مستخدمین رسمی و پیمانی مشمول قانون‌استخدام کشوری دوازده هزار ریال تعیین‌میگردد وچنانچه مجموع دریافتی‌آنان مابه‌التفاوت‌بعنوان‌تفاوت‌حداقل از مبلغ مذکور کمتر باشد دریافتی قابل پرداخت خواهد بود.

ماده دوم- منظور ازدریافتی ماهانه در مورد مستخدمین رسمی عبارتست از حقوق‌گروه وپایه وفوق‌العاده شغل و تفاوت تطبیق مزایا و درمورد مستخدمین پیمانی عبارتست از مجموع اجرت و فوق‌العاده مخصوص ماهانه بر اساس مقررات آئین‌نامه استخدامی پیمانی.

بدین ترتیب با ابلاغ این آئین احکام استخدامی کلیه کارمندانی که حداقل حقوق آنان از میزان تعیین شده‌کمتر است تغییر می‌کند و دریافتی جدید آنان براساس ۱۲ هزار ریال دریافتی در ماه تعیین می‌شود.

مدیران کل اقتصادی وسیاسی وزارتخارجه

سنندجی

سپهبدی

از طرف عباسعلی خلعتبری وزیر امور خارجه سلطان حسین وکیلی سنندجی بسمت مدیر کل‌سیاسی وزارت‌خارجه در امور آسیا ، افریقا و اقیانوسیه و منوچهرسپهبدی بسمت مدیر کل جدید روابط اقتصادی این وزارت خانه منصوب شدند .

سپهبدی در سمت های‌کفیل اداره خلیج فارس ، بازرس مالی و مشاور وزارت خارجه انجام وظیفه کرده و مدتی بعنوان سرکنسول ایران در بغداد - کراچی و بعنوان‌سفیر در منامه خدمت کرده است .

سلطان حسین سنندجی نیز در سمت های مدیر کل‌بازرسی و مدیر کل سیاسی وزارت خارجه انجام وظیفه کرده و در نمایندگی‌های شاهنشاهی‌در بروکسل - واشنگتن -لندن‌و ژنو ماموریت داشته است .

مجله جوانان روزهای دوشنبه منتشر میشود

هزینه تحصیل فرزندان کارمندان در خارج ازکشور رایگان شد

قانون پرداخت هزینه تحصیل فرزندان‌کارمندان وزارتخانه‌ها و موسسات دولتی و شرکت های دولتی در خارج‌ازکشور تصویب شد .

براساس مقررات‌این‌قانون هزینه‌تحصیل فرزندان‌کارمندان وزارتخانه ها و موسسات‌و شرکت های دولتی که برای ماموریت های‌ثابت‌یا آموزشی ویا مطالعاتی به‌خارج‌از کشور اعزام‌میشوند،در مدت‌ماموریت حداکثر تاپایان تحصیلات راهنمائی یا معادل آن ، به میزانی که همه ساله از طرف وزارت امورخارجه ووزارت آموزش‌وپرورش تعیین‌خواهد شد از محل اعتبارات‌مصوب وزارتخانه ها یا موسسه یا شرکت دولتی مربوط پرداخت خواهد شد .

منظور از هزینه تحصیل ، شهریه و بهای کتاب و پوشت افزار و لباس متحدالشکل در صورت الزامی بودن مقررات مرکز آموزش می باشد .

بازدیدوزیر اطلاعات وجهانگردی از تأسیسات خبرگزاری پارس

داریوش همایون ،وزیر اطلاعات وجهانگردی ،دیروز بمدت دوساعت ازتاسیسات گوناگون سازمان خبرگزاری پارس رامورد بازدید قرار داد وبامدیران خبرگزاری ، پیرامون برنامه‌های کنونی‌و طرحهای آینده که هم‌اکنون دردست اجراست ،گفتگو کرد .

طرح بزرگ وبنیادی خبرگزاری پارس که‌براساس آن مرکزجهانی خبرایراندر تهران‌پارس دردست‌ساختمان است ،نخستین طرحی بود که وزیراطلاعات وجهانگردی ویژگیها آنرا بامدیران سازمان بررسی کرد .

براساس این طرح ساختمان هشت طبقه جدید خبرگزاری در تهران پارس درزمینی‌به مساحت ۲۰ هزارو چهارصد متر مربع دردست احداث است .

این مرکزباآخرین‌و مدرنترین وسائل مخابراتی عکس‌و خبر داخلی وبین‌المللی‌مجهز خواهدبودو طرح‌ایجادشبکه های فرستنده‌مخبرگزاری‌پارس در حلقه دره کرج نیز که برنامه احداث آن مراحل آخر بررسی و اجرا را طی میکند ،مورد بازدید وزیر- اطلاعات وجهانگردی قرار گرفت .

داریوش همایون سپس‌از تجهیزات مخابراتی فعلی سازمان که‌هم‌اکنون برروی دستگاههای مدرن «مولتی آدرس» درآن واحد ،خبر های پانا به هیجده مرکز مطبوعاتی ورادیوتلویزیونی وخبرگزاری خارجی‌درایران مخابره میشود ، دیدن کرد

در اطراف مسیل ها فضای سبز ایجاد میشود

برای جلوگیری‌ازآلودگی بیشترومحیط‌زیست‌ونیزکمک به کاهش آلودگی هوا در اطراف مسیل های بزرگ شهر تهران که‌اغلب ازداخل شهر ونقاط پرجمعیت‌میگذرد اقدام به درختکاری خواهد شد ،بهمین جهت ازهم‌اکنون شناسایی وضع وموقعیت زمینهای واقع‌دراطراف‌مسیل های پایتخت توسط ماموران شهرداری آغاز شده است .

درحال حاضر تهران‌دارای دومسیل بزرگ مهم‌است که یکی ازکوههای البرز بسمت شمال شرقی ،شرق‌وجنوب شرقی کشیده شده‌است و دیگری از حوالی کوی‌کن و غرب پایتخت بسمت جنوب غربی امتداد میابد ،درآینده چنانچه لازم باشد که‌قسمتی از اراضی واقع در کناراین دومسیل توسط شهرداری خریداری وتبدیل به پارک کودک ویا فضای سبز شود، این اقدام نیز بفوریت انجام خواهد شد .

همین مقام مطلع سپس بوضع زمینهای بایر و بلاصاحب در تهران اشاره کرد وگفت :طی جلسه‌ای‌که با حضور معاون سازمان ورزش کشور ونمایندگان شهرداری پایتخت‌تشکیل‌شد، تصمیماتی درزمینه احداث مجتمع های ورزشی جدید در سطح پایتخت اتخاذ گردید که طی‌آن با استفاده از زمینهای بلاصاحب وبایر ونیز زمینهایی که صاحبان آن موافقت خود رادرمورد فروش زمینهای اعلام کنند . اقدام به‌ایجاداین‌ورزشگاهها خواهد شد .

آگهی عرضه سهام شرکت سهامی عام قند نیشابور

تاریخ تاسیس	۲۵۲۴ شاهنشاهی
سرمایه ثبت شده‌در تاریخ این‌آگهی	۳۳۳ میلیون ریال
ارزش اسمی هر سهم	۱۰۰۰ ریال
تعداد سهام	۳۳۳۰۰۰ سهم
تعداد سهامداران	۱۱۰۰ نفر
میزان فروش در سال ۲۵۳۳	۵۷۷ میلیون ریال
میزان فروش در سال ۲۵۳۴	۷۵۰ میلیون ریال
میزان فروش در سال ۲۵۳۵	۱۰۰۱ میلیون ریال
سود ویژه در سال ۲۵۳۳	۶۳ میلیون ریال
سود ویژه در سال ۲۵۳۴	۶۷ میلیون ریال
سود ویژه در سال ۲۵۳۵	۹۲ میلیون ریال

به پیروی از منویات مبارک رهبر عالیقدر ایران شاهنشاه آریامهر درامر گسترش مالکیت واحد های تولیدی

در اجرای قانون گسترش مالکیت واحدهای تولیدی‌شرکت سهامی‌عام‌قند نیشابور بمنظور عرضه۴۹ درصد ازسهام‌شرکت برای فروش به کارگران و کشاورزان و عموم مردم مراتب زیر راباستحضار میرساند.

۱- چون تاکنون صاحبان سهام شرکت ۱۱۱۸۹۴۸ سهم عادی بانام ۱۰۰۰ ریالی به‌ارزش کل اسمی ۱۱۱۸۹۴۸۰۰۰ ریال شامل ان قسمت از سهامی که طبق اثینامه اجرای قانون گسترش مالکیت و احدهای تولیدی وضوابط مصوب جزء ۴۹٪ سهام عرضه شده محسوب میشود برای فروش سه کارگران و کشاورزان وعموم مردم عرضه نموده‌اند. بنابراین دراین مرحله عرضه سهام، شرکت تعداد ۴۴۲۲۲ سهم عادی بانام ۱۰۰۰ ریالی به ارزش‌کل اسمی ۴۴۲۲۲۰۰۰ ریال ازطریق سازمان مالی گسترش مالکیت و احدهای تولیدی به‌کارگران و کشاورزان و از طریق شرکت سرمایه‌گذاری ملی ایران و بورس اوراق بهادار به عموم مردم عرضه مینماید.

بدین ترتیب با عرضه و انتقال سهام بطریق مزبور برنامه گسترش مالکیت و احدهای تولیدی در مورد این شرکت پایان می‌پذیرد.

۲- باتوجه به‌میزان متوسط سود شرکت در سالهای ۲۵۳۳، ۲۵۳۴، ۲۵۳۵ وبارعایت ضوابطی که از طرف‌شورای گسترش مالکیت و احدهای تولیدی مشخص شده ارزش هر سهم ۱۰۰۰ ریالی شرکت ۱۲۵۰ ریال تعیین گردیده است.

۳- تمام سود ویژه سال ۲۵۳۶ شرکت به نسبت سهامی که کارگران و کشاورزان و سایرین خریداری خواهند کرد به آنان تعلق خواهد گرفت.

شرکت سهامی‌عام قند نیشابور

آگهی عرضه سهام شرکت سهامی عام قندنیشابور

تاریخ تاسیس	۲۵۲۴ شاهنشاهی
سرمایه ثبت شده‌در تاریخ این‌آگهی	۳۳۳ میلیون ریال
ارزش اسمی هر سهم	۱۰۰۰ ریال
تعداد سهام	۳۳۳۰۰۰ سهم
تعداد سهامداران	۱۱۰۰ نفر
میزان فروش در سال ۲۵۳۳	۵۷۷ میلیون ریال
میزان فروش در سال ۲۵۳۴	۷۵۰ میلیون ریال
میزان فروش در سال ۲۵۳۵	۱۰۰۱ میلیون ریال
سود ویژه در سال ۲۵۳۳	۶۳ میلیون ریال
سود ویژه در سال ۲۵۳۴	۶۷ میلیون ریال
سود ویژه در سال ۲۵۳۵	۹۲ میلیون ریال

به پیروی از منویات مبارک رهبر عالیقدر ایران شاهنشاه آریامهر درامر گسترش مالکیت واحدهای تولیدی

دراجرای قانون گسترش مالکیت واحدهای تولیدی کارخانجات صنعتی آتمسفر(شرکت‌سهامی‌عام) بمنظور عرضه۴۹ درصد از سهام شرکت برای‌فروش به کارگران وکشاورزان وعموم‌مردم مراتب زیررا باستحضار میرساند.

۱- چون تاکنون صاحبان سهام شرکت ۸۰۰۰۰ سهم عادی بانام ۱۰۰۰ ریالی به ارزش کل اسمی ۸۰ میلیون ریال شامل‌آن قسمت ازسهامی که طبق آئین‌نامه اجرای‌قانون گسترش مالکیت واحدهای تولیدی‌وضوابط مصوب جزء ۴۹٪ سهام عرضه شده محسوب میشود برای فروش به‌کارگران و کشاورزان وعموم مردم عرضه‌نموده‌اند .بنابراین دراین‌مرحله عرضه سهام ، شرکت تعداد ۱۸۰۰۰ سهم عادی‌بانام ۱۰۰۰۰ ریالی به ارزش کل اسمی ۱۸ میلیون ریال از طریق سازمان مالی گسترش مالکیت‌واحد های تولیدی به کارگران و کشاورزان‌و ازطریق شرکت سرمایه گذاری ملی ایران و بورس اوراق بهادار به عموم مردم عرضه مینماید.

بدین ترتیب باعرضه وانتقال سهام مذکور برنامه‌گسترش مالکیت و احد های تولیدی در موردابن شرکت پایان‌می‌پذیرد

۲- باتوجه به میزان سود شرکت در سالهای ۲۵۳۵ ، ۲۵۳۴ و ۲۵۳۳ و بارعایت ضوابطی‌که‌از طرف شورای گسترش مالکیت و احد های تولیدی مشخص‌شده‌ارزش هرسهم۱۰۰۰ ریالی شرکت ۲۱۵۰ریال تعیین گردیده است .

۳- تمام سودویژه سال ۲۵۳۶ شرکت به نسبت سهامی که کارگران و کشاورزان وسایرین خریداری خواهند کردبه آنان تعلق خواهدگرفت.

کارخانجات صنعتی آتمسفر
(شرکت سهامی عام)

آگهی عرضه‌سهام کارخانجات صنعتی آتمسفر (شرکت‌سهامی‌عام)

تاریخ‌تاسیس	۲۵۲۵ شاهنشاهی
سرمایه ثبت‌شده‌در‌تاریخ‌این‌آگهی	۲۰۰ میلیون ریال
ارزش اسمی هرسهم	۱۰۰۰ ریال
تعداد سهام	۲۰۰۰۰۰ سهم
تعداد سهامداران	۲۳۷۱ نفر
میزان فروش درسال ۲۵۳۳	۱۶۰ میلیون ریال
میزان فروش در سال ۲۵۳۴	۴۲۴ میلیون ریال
میزان فروش در سال ۲۵۳۵	۷۷۵ میلیون ریال
سود ویژه در سال ۲۵۳۳	۲۹ میلیون ریال
سود ویژه در سال ۲۵۳۴	۹۹ میلیون ریال
سود ویژه در سال ۲۵۳۵	۷۵ میلیون ریال

به پیروی از منویات مبارک رهبر عالیقدر ایران شاهنشاه آریامهر در امر گسترش مالکیت واحدهای تولیدی

۲ واحد تولیدی بزرگ دیگر تاچهل و نه درصد از سهام خود را عرضه کردند

تاکنون ۱۰۴ واحد تولیدی بزرگ کشور تاچهل و نه درصد از سهام خود را عرضه نمودند و برنامه گسترش مالکیت واحدهای تولیدی را انجام داده‌اند

سخنگوی دبیرخانه شورای گسترش مالکیت واحدهای تولید اعلام داشت که به پیروی از منویات مبارک‌شاهنشاه آریامهر در اجرای اصل سیزدهم انقلاب شاه و ملت۲ واحد تولیدی بزرگ دیگر مرحله نهائی اجرای قانون گسترش مالکیت واحد های تولیدی را انجام داده و در این مرحله قسمتی از سهام خود را بدوا جهت فروش به کارگران‌خود و سپس به سایر کارگران و کشاورزان و عموم مردم‌عرضه مینمایند .

این واحد ها عبارتند از :

۱- شرکت سهامی عام قند نیشابور تولید کننده شکرو تفاله چغندر

۲- کارخانجات صنعتی آتمسفر (شرکت سهامی عام) تولید کننده دستگاه های حرارت مرکزی و تهویه مطبوع سرمایه ثبت شده این واحد های تولیدی جمعا بالغ بر۵۳۳ میلیون ریال کل فروش آنها در سال ۲۵۳۵ بالغ بر ۱۷۷۶ میلیون ریال گردیده و دارای ۸۲۵ نفر کارگر میباشند.

نظر به اینکه سهام ۲ واحد تولیدی مذکور از طریق سازمان مالی گسترش مالکیت واحد های تولیدی بکارگران و کشاورزان عرضه خواهد شد،اکنون برگ های‌درخواست خرید سهام از طریق وزارت کار و امور اجتماعی‌وازطرف سازمان مرکزی تعاونیهای روستائی به شرکت های تعاونی روستائی ارسال گردیده است .

کارگران این واحد های تولیدی‌که حداقل یک سال سابقه خدمت داشته و همچنین کشاورزانی که حداقل دارای سه سال سابقه عضویت در شرکت های تعاونی روستائی باشند میتوانند تا حد مقرر از سهام واحد های فوق‌الذکر درخواست خریدنمایند .بدین ترتیب پیش بینی میشود که حدود ۸۲۵ نفر از کارگران این ۲ واحد تولیدی‌در برنامه خرید سهام واحد های تولیدی در مرحله نهائی عرضه سهام شرکت جویند .

این سخنگو همچنین خاطر نشان ساخت که تاکنون ۱۶۷ واحد تولیدی با سرمایه ثبت شده ۹ر۱۰۰ میلیاردریال که دارای ۱۰۷ هزار نفر کارگر میباشند سهام خود را جهت فروش به کارگران ، کشاورزان و عموم مردم عرضه نموده‌اند .

دنیای ورزش روزهای شنبه منتشر میشود

اطلاعیه بانک اعتبارات صنعتی

همانطور که‌انتظار میرفت‌استقبال عموم مردم درامر خرید سهام بانک اعتبارات صنعتی موجب گردید که فروش این‌سهام درنخستین مرحله فقط سه‌روز پس‌از عرضه ،با موفقیت کامل پایان پذیرد.

مشارکت مردم درامر خرید سهام این بانک علاوه برآنکه نمونه تازه‌ای از مشارکت عمومی‌مردم در یک‌واحد اقتصادی محسوب میگردد، نشانگر این واقعیت مهم نیز میباشد که‌مردم ایران باهمیت نقشی که‌این بانک در توسعه‌صنعتی کشور بعهده‌گرفته است پی‌برده‌اند .

باتشکر از استقبال عموم وسپاس از همکاریها و کوشش های‌پرارزش وصمیمانه بانک ملی‌ایران‌برای‌عرضه وفروش سهام درسراسر کشور ،و امتنان از همکاری کارگزاران بورس اوراق بهادار تهران که‌در کارفروش سهام‌بنحو قابل توجهی‌اقدام‌نمودند، اعلام مینماید علاقه‌مندانی که موفق بخرید سهام این بانک دراین مرحله نشده‌اند ، در دومین مرحله‌عرضه سهام درآینده نزدیک میتوانندنسبت بخرید سهام این بانک اقدام‌نمایند.

بانک‌اعتبارات صنعتی

۹۰۸،۹۰۲،۰۰۰ ریال

سهم شما از این رقم هنگفت چقدر میشود؟

میشه؟ ... نمیشه!

واقعاً نمیشه گذشت...!

بصفحهٔ ۱۱ مراجعه شود

خانم حال کیفش شما چطوره؟

شماره جدید تلفن

انجمن فیلارمونیک تهران
(وابسته به وزارت فرهنگ و هنر)
تلفن ۳۷۳۰۷۱
خیابان ارفع (غرب تالار رودکی) شماره۳۵- آپارتمان فیلارمونیک

بانک تجارت خارجی فرانسه

باطلاع میرساند که دفتر نمایندگی این بانک در تهران به‌آدرس خیابان ظفر خیابان شمس تبریزی شماره ۳ر۲۷ انتقال یافت تلفن: ۲۲۰۲۲۹