

商號	代表者名	營業所	營業品目	種別	販賣	取引地方	又ハ資本額	電話	取引銀行	電報略	備考
吉村工業株式會社	吉村伊四郎	大森・大森一ノ三九	航空機部分品製造	製造	東京	東京	110,000	五九	第一・第百	東京	一八五九
吉村製作所	吉村森三郎	京橋・銀座・西六ノ二ノ三	船舶機裝金物 自動車部分品製造販賣 工作機械	製造販賣	東京	東京	三三	三五	三菱(丸ノ内) 第百(銀座)	東京	七〇三五
米山製作所	米山雄次郎	足立千住曙・三八	航空機部品・製造販賣 精密鑄造	製造販賣	東京	東京	三六	五九	野村昭和	東京	
理研スプリング株式會社	大河内正敏	龜町・有樂一ノ二	航空機・自動 車機船兵器ノ 部分品(木)	製造販賣	内地・滿洲 支那	内地	1,000,000	五七	野村昭和三井 野村	東京	
株式綠三電機製作所	松下一太郎	目黒・上目黒・六ノ一三 一六	航空兵器・部 分品	製造	東京	東京	110,000	四八	野村(銀座) 昭和三井(道玄坂)	東京	三
和田製作所	和田源義	本所・横川橋・二ノ一	航空機部分品下請負	下請負			三三	五三			
和田製作所	和田光治	中野・小瀧・一九	發動機・飛行 機各部分品	下請負			四九	六四			
株式渡邊製作所	渡邊米造	板橋・志村前野・一〇四 二	航空部品諸機 械	製造			五〇	六九	三菱(板橋) 武州		

機械器具・工業及同製品(10)ポンプ・水壓機・送風機及氣體壓縮機

商號	代表者名	營業所	營業品目	種別	販賣	取引地方	又ハ資本額	電話	取引銀行	電報略	備考
株式常陸製作所	伊東香彦	蒲田・北糞谷・二〇七〇	生爪ナック・ 各種ポンプ類	小賣商	東京・大 阪・仙臺	東京・大 阪・福馬	150,000	四〇	安田(蒲田) 日本興業		
柴崎商店	柴崎嘉一	京橋・月島・西仲通一ノ 一	機械工具商	製造卸			三〇	七七	昭和(下谷)		
東京エーエス製作所	阿部幸輔	荒川・日暮里・三ノ一四	深井戸揚水脚 筒	製造卸			三〇	七七	昭和(下谷)		
株式伊藤製作所	伊藤音治	足立千住東・三四	高級真空ポン プ	製造	内地・滿 支	東京・福 馬	1,000,000	四四	野村(東京)第 三三(淺草)安田 (千住)		
合資會社飯島ポンプ製作所	飯島基一	足立千住仲・二六	各種ポンプ製 造	製造	東京・朝 支	東京近 西	1,500,000	五九	武州(千住)		
合名市原唧筒諸機械製作所	市原求	日本橋・編笠・三ノ一〇	防空消防用各 種唧筒	製作販賣	全國滿 支・南洋	東京大阪	1,500,000	六〇	昭和(小網) 安田(小舟)	東京	二四〇九
稻葉製作所	稻葉圭治	本所・柳原・四	各種ポンプ・ 空氣壓縮機	製作			三三	七三	昭和(深川) 安田(本所)	東京	
池上鐵工所	池上弘	芝・三田・一ノ一四	粉碎機	製作	全國鮮 滿・臺灣	埼玉	三三	四四	日本畫夜 (麻布)	東京	三六九五
盛工社	池田次郎	龜町・丸ノ内・二ノ六 八重洲ビル	碎岩機空氣壓 縮機	製造販賣	内地・朝 鮮・滿洲		三三	九ノ内	第百(丸ノ内) 安田(本所)	東京	三三〇六
池田鐵工所	池田定吉	蒲田・南六郷一ノ四七	各種タービン ポンプ	製造			三三	二二	三菱(蒲田)		

池田製作所	池田典二	城東・大島・六ノ四九七	ポンプ水壓機	全國	東京	川口	三九本所(73)	八〇(昭利)	東京
合資 岩田噴霧機製作所	岩田初太郎	澁谷・向山・三七	噴霧機	製造販賣	全國滿支	内地	一九,〇〇〇高輪(44)	五二五(昭利)	東京
牛田噴霧機工場	牛田清郎	芝・白金三光・一五七	農用噴霧機	製造販賣	内地・朝鮮	内地	五〇高輪(44)	四三三(昭利)	東京
株式 宇野澤組鐵工所	宇野澤辰次	澁谷・山下・六二	氣體壓縮機	製造	全國滿洲	東京大阪	一,〇〇〇,〇〇〇	第百住友三井	東京
小野澤製作所	小野澤一惠	深川・千石・二ノ八	伸縮銅製機	製造	東京近縣		三六本所(73)	四九六(昭利)	東京
株式 小原製作所	小原得作	本所・江東橋・四ノ二〇	各種ポンプ	製造	全國滿洲	支那	七,〇〇〇本所(73)	西三(昭利)	東京
株式 大柳製作所	大柳徳治	大森・大森・四ノ二二八	空氣壓縮器	製造販賣	全國	東京埼玉	一六,〇〇〇三田(45)	三〇三(昭利)	東京
岡善ポンプ店	岡田龜次郎	下谷・南稻荷・六	井戸ポンプ	製造販賣	市内地		一五七下谷(83)	四三三(昭利)	東京
株式 岡田商會	岡田周平	深川・森下・二ノ七	消火器消火劑	製造販賣	船海軍各	各統制組	二〇〇,〇〇〇本所(73)	四九六(昭利)	東京
及川鐵工所	及川重吉	足立・千住關屋・一五	タンクボイラ	製造	東京		一〇〇足立	三三三(昭利)	東京
加賀野工作機械製造株式會社	安田周三郎	蒲田・桃谷・三ノ八八八	液壓式工作機	製造販賣	内地・朝鮮	東京	二〇〇,〇〇〇羽田(84)	〇六六(昭利)	東京
加藤鐵工所販賣部	金内信雄	本所・綠・三ノ七	唧筒及機	製造	東京近縣	東京大阪	一九,〇〇〇本所(73)	四三三(昭利)	東京

丸八ポンプ株式會社	風間龍陽	下谷・御徒・一ノ二五	動力・手押・ポンプ	製造卸	全國滿支	名古屋	二〇〇,〇〇〇下谷(83)	三三七(昭利)	東京
柏谷鐵工所	柏谷市太郎	蒲田・北糀谷・二〇〇五	高級バルブ	製造	東京	東京	一四六羽田(84)	八三三(昭利)	東京
川口製作所	川口金太郎	神田・東松下・七	消防唧筒・自動車修繕	製造	東京	東京	二九浪花(85)	四三三(昭利)	東京
川連高壓製作所	川連武芝	白金三光・五四九	高壓力用弁類	製造	東京	東京	一四二高輪(44)	二七〇(昭利)	東京
關東電氣株式會社	齋藤利潔	大森・大森・九ノ四五三	各種瓦斯壓縮機	製造	東京	東京	一七〇大森(86)	九六八(昭利)	東京
株式 氣球製作所	豐間靖	蒲田・北糀谷・二四九〇	測風氣球	製造	陸軍海軍		五〇,〇〇〇大森(86)	五三三(昭利)	東京
株式 木村機械製作所	田口福次郎	足立・梅田・八〇九	化學工業用諸機	製造	東京	東京	一五〇〇〇足立	三六三(昭利)	東京
合資 木村製作所	木村泰吉	城東・農戸・四ノ一三八	消火器部分品	製造	東京	東京	五〇,〇〇〇墨田(74)	七七七(昭利)	東京
キング工業株式會社	佐野春光	下谷・車坂・七二	消火器	製造	内地朝鮮	内地	五〇,〇〇〇下谷(83)	三三七(昭利)	東京
株式 久保田製作所	久保田美作	京橋・越前堀・二ノ三	唧筒並ニバル	製造	市内	市内關西	一〇〇,〇〇〇京橋(56)	八四三(昭利)	東京
草深商店	草深貫一	京橋・八丁堀・三ノ六	各種唧筒及各種電氣自動機	製造	東京	東京	三三三京橋(56)	四三三(昭利)	東京
國井機械製作所	國井賢二	向島・寺島・四ノ一二三	特殊唧筒及風力機械	製造	東京	東京	二二二墨田(74)	〇六六(昭利)	東京
栗林製作所	栗林清	本所・江東橋・一ノ四	起重機・クレーン	製造	海軍指定		一,〇〇〇本所(73)	三三七(昭利)	東京

坂本商會	坂野機械製作所	齋藤鐵工所	齋藤商店	齋藤貞二工場	合名齋藤機械製作所	高壓工機株式會社	株式江東工業所	後藤鐵工所	株式小美野鐵工所	小林刺子店	小西梅三郎商店	黒坂製作所
坂本與一郎	坂野久平	齋藤松太郎	齋藤勇三郎	齋藤貞二	齋藤瀧太郎	朝木秀作	甲友三郎	後藤多喜男	岩波藏三郎	小林菊太郎	小西康幹	黒坂專太郎
向島寺島・二ノ五三	城東・龜戸・九ノ一二九	深川・千石・二ノ六	本所・野川・三ノ一	澁谷・幡ヶ谷原・九一一	本所・龜澤・四ノ三	川崎・小倉・宇東耕地五〇〇	江戸川・小岩・一ノ一三	麻布・新廣尾・三ノ一五	龜町・内幸・二ノ七ノ二	澁谷・下通・四ノ一二	本所・東兩國・四ノ三	荏原・戸越・九一六
風器	起重機部分品加工	齊藤式サンド	諸機械	耐酸ポンプ	送風機及グラインダー	機械類	水壓機ポンプ	各種真空ポンプ	真空ポンプ・空氣壓縮機	防火用消防刺子服一式	塗料及噴霧器	ポンプ及工一式
		製造	卸小賣	製造	製造	製造	製造	製造	製造	卸小賣		
		東京地方	東京關西	東京	東京	全國朝鮮	全國東京	全國東京	全國東京	内地朝鮮	内地朝鮮	
		東京	東京關西	東京	東京	東京	東京	東京	東京	東京	東京	
		五〇〇〇〇	二二〇〇〇	一五〇〇〇	五〇〇〇〇	一〇〇〇〇〇	一五〇〇〇	三六三三三	七〇〇〇〇	二二〇〇〇	四三〇〇〇	三三〇〇〇
		本所	本所	本所	本所	本所	本所	本所	本所	本所	本所	本所
		野村(銀座)	野村(銀座)	野村(銀座)	野村(銀座)	野村(銀座)	野村(銀座)	野村(銀座)	野村(銀座)	野村(銀座)	野村(銀座)	野村(銀座)
		東京	東京	東京	東京	東京	東京	東京	東京	東京	東京	東京

酒井吉之助商店	株式酒井製作所	株式三共機械製作所	合名清水鹿藏商店	清水鐵工所	茂田鐵工所	株式品川鐵工所	芝浦マシナ工業株式會社	島田鐵工所	株式白鳥商會製作所	富田唧筒製作所	杉本作太郎商店	相山兄弟商店
酒井吉之助	酒井吉之助	山崎柳平	清水鹿藏	清水政一	茂田庄吉	島田喜作	國安卯一	島田新吉	白鳥香治	諏訪多宗太郎	杉本作太郎	相山徳夫
京橋・八丁堀・四ノ七	蒲田・糀谷・四ノ一五七	深川・常盤一ノ二	京橋・新富・三ノ一	城東・龜戸・六ノ八二	本所・菊川・二ノ五ノ二	品川・南品川・四ノ五五	品川・大井關ヶ原・一三〇三	芝・本芝・四ノ二	下谷・入谷・四ノ三七一	神田・和泉・一	麻布・新廣尾・二ノ一二	本所・龜澤・四ノ一二
ポンプ・鋳物	各種ポンプ・諸機械	各種ポンプ・諸機械	特許鑿井・深井	日立製作所・電氣部	各種ポンプ・並ニ諸機械	送風機化學工業用機械	氣體壓縮機類	空氣機械及器具附屬品	消火器噴霧機	消防用唧筒	鐵管及ポンプ	金屬壓縮機
製作	製造	製造	請負	製造請負	製作請負	製造	製造	製造	製造	製造	卸小賣	製造
内地朝鮮	東京	東京	東京地方	東京	内地	内地	内地朝鮮	東京	東京	東京	東京地方	東京地方
東京	東京	東京	東京	東京	東京	東京	東京	東京	東京	東京	東京	東京
一、一〇〇〇	一、九〇〇	五〇〇〇	五〇〇〇	一、七〇〇	二、三〇〇	七、五〇〇	五、〇〇〇	二、七〇〇	五、〇〇〇	一、七〇〇	二、四〇〇	九、八〇〇
本所	本所	本所	本所	本所	本所	本所	本所	本所	本所	本所	本所	本所
住友	住友	野村(銀座)	野村(銀座)	野村(銀座)	野村(銀座)	野村(銀座)	野村(銀座)	野村(銀座)	野村(銀座)	野村(銀座)	野村(銀座)	野村(銀座)
東京	東京	東京	東京	東京	東京	東京	東京	東京	東京	東京	東京	東京

鈴木糧食研究所	鈴木忠治郎	目黒・自由ヶ丘・三二七	自動搾油装置製作	各地滿洲 支那 東京大阪	九六〇〇〇 二九四 第百・佳友	東京 五七〇〇
關川製作所	關川三郎	品川・大崎本・一ノ五一	水壓ポンプ・製造	東京	一〇九〇〇 二〇三 第百(大崎)	東京 二一五五
株式 瀨川鐵工所	瀨川弘之	荒川・日暮里・一ノ一八	各種揚水唧筒製作	東京	七五〇〇〇 〇〇五 第百(日暮里)	
千賀製作所	千賀千代作	豊島・高田南・二ノ四八	唧筒・試験機製作	東京	四〇〇〇〇 四五五 十五(丸ノ内)	
千商工業株式會社	島田太郎	豊島・丸ノ内・二ノ一四	振動試験機	全國	一〇〇〇〇〇 九ノ二〇・三二〇 三(丸ノ内)	東京 四四〇〇
合資 太陽空氣機械製作所	町田耕三郎	蒲田・今泉・三〇一	空氣壓縮機	陸海軍省 三井・三 菱工業滿 洲	一〇〇〇〇〇 蒲田	
大正鑿泉株式會社	勝田菊藏	京橋・一ノ二	鑿井並ポンプ請負		一〇〇〇〇〇 京橋	
田畑鐵工所	田畑秀夫	城東・大島・二ノ七二五	壓縮機		一〇〇〇〇〇 本所	
第一工機株式會社	篠原史郎	蒲田・糞谷・五ノ一二五	空氣壓縮機	東京東北 橫濱	二〇〇〇〇 大森 羽田	
株式 第一機械製作所	江崎清六	蒲田・南六郷・三ノ一五	レストンリン	内地外地	一〇〇〇〇〇 蒲田	
共和製作所	高橋知徳	荒川・尾久・三ノ二二三	ベークライト 絶縁物		二五〇〇〇 下谷	東京 一五九九
竹内工業所	竹内孝太郎	深川・平久・一ノ一一	捲揚機・唧筒製作		七〇〇〇〇 深川	
サクシヨシ瓦斯機關製作所	竹内直秀	城東・南砂・七ノ七七	ガソリン機關	内地及滿洲	五〇〇〇〇 本所	

合名 玉木鐵工所	玉木萬吉	城東・龜戸・七ノ一〇六	空氣壓縮機	東京	五〇〇〇〇 城東	二五二 野村	東京 二七五
榮工作所	玉田辰五郎	京橋・湊・二ノ一六ノ八	鑛山土木機械製作	東京・神 奈川縣	一四〇〇〇 築地	三五五 第百(櫻橋)	
保工業株式會社	坂本種芳	京橋・銀座・西六ノ六	起重機	名古屋・ 富山大阪	一〇〇〇〇〇 銀座	二五五 野村・第百・ 三五三	
中央理化學工業株式會社	高野清次郎	神田・花房・二	消防機	内地滿洲	一〇〇〇〇〇 下谷	〇九七 第一(神田) 二〇九 三(丸ノ内)	東京 一七六
中央冷凍工業株式會社	小暮貞助	丸ノ内・二ノ二	氣體壓縮機・ 高壓化學機械・ 鋳鐵鑄造	日本全國 滿洲	五〇〇〇〇 丸ノ内	〇八〇 九	
堤製作所	堤惣太郎	城東・北砂・二ノ一〇〇	拾電氣起重 機・五電氣重 起機	各地滿洲 東京近縣	一九〇〇〇 本所	八九六 一 九四 第百	
株式 堤水壓機製作所	武雄	深川・平井・三ノ二	水(油)壓機械 專門		一〇〇〇〇〇 深川	三三三 第一・三(菱) 三三三 安田	
合名 都丸鐵工所	都丸正彦	荒川・南十住・三ノ二五	ゴム製造用機	東京	一〇〇〇〇〇 淺草	〇七二 第一(三輪) 安田(十住)	
株式會社 東亞氣化器製造所	友野直二	目黒・上目黒・六ノ一三	氣化器	東京	一〇〇〇〇〇 糞谷	〇八三 明和(三田)	
東京化學機械株式會社	山本菊雄	蒲田・南六郷・一ノ四七	自動給炭機	全國各地	一〇〇〇〇〇 蒲田	四四三 野村(蒲田) 五三三 第百	
東京機械工業株式會社	寒川恒貞	蒲田・糞谷・四ノ三〇一	各種唧筒		四〇〇〇〇 高輪	二八五 二八八	
東京空氣工業株式會社	大隈重次	下谷・南稻荷・九	空氣壓縮機		一〇〇〇〇〇 下谷	二六三 第百(竹町)	
株式 東京製作所	服部増藏	大森・新井宿・四ノ一〇	プロペラー・ 風洞	官廳	一〇〇〇〇〇 大森	六三三 第百(大森) 八三三 三五(丸ノ内) 三三三 大森	

株式會社内燃機部品製作所	山口吉雄	蒲田・糀谷・二ノ五九六	ナイセルエン 給	製作	東京・名	100,000	羽田 (04)	三菱(蒲田)	東京
東京熱工株式會社	新保太作	京橋・築地・四ノ八	工業窯爐	製造	東京・名	1,000,000	下谷 (83)	三和(京橋) 第一(深川)	東京
株式會社 東京發明工業社	堀岩雄	荒川・町屋・三ノ一四六	クラウチ各種 モーター ポンプ	製造	東京	100,000	下谷 (83)	第百(日暮里) 日本晝夜 (尾久)	東京
東京唧筒株式會社	高橋良作	神田・旅籠・二ノ一五	消防唧筒	製造	全國	1,000,000	下谷 (83)	安田・第百・三菱 三和・三菱	東京
株式會社 東京山田油機製作所	山田正太郎	蒲田・北糀谷・一九三六	ポンプ及水壓機	製造	東京	1,000,000	下谷 (83)	安田・三和・三菱 三和・三菱	東京
株式會社 東洋化工機製作所	坂本治三郎	麹町・丸ノ内・二ノ一八	化學工業機械	製造	東京	1,000,000	丸ノ内 (02)	安田・日本興 三和(日比谷)	東京
富田ポンプ販賣店	馬場登治	深川・平井・三ノ二	各種空氣壓縮機	製造	東京	1,000,000	深川 (04)	第百・三井 (日本橋)	東京
合資會社 中井送風機製作所	富田平吉	日本橋・通・一ノ九	揚水ポンプ	製作	東京	1,000,000	日本橋 (04)	第一(吳服橋)	東京
中尾機械製作所	竹森壽藏	下谷・豊住・三四	諸送風機排風機	製作	東京	500,000	根岸 (07)	武州(京橋) 昭和(京橋)	東京
合資會社 永田製作所	中尾愛吉	荒川・南千住・五ノ五三	電動機直結	製造	東京	1,000,000	淺草 (04)	武州(千住) 安田(千住)	東京
合資會社 中野鐵工所	永田千代治	本所・石原・四ノ一一	水壓機ポンプ	製造	東京	1,000,000	墨田 (07)	第一(安田) 住友	東京
中本鐵工所	中野たね	大森・大森・九ノ四七二	運搬車送風機	請負	東京	500,000	大森 (08)	第百(羽田)	東京
	中本菊松	蒲田・羽田・一ノ一一五	鑛山土木用機 ポンプ送風機	製造	東京	500,000	羽田 (04)	第百・三菱	東京

西村製作所	西村政太	向島・吾嬬・東三ノ一一	護謨製造機械 水壓機	製造	内地滿洲 東京	500,000	墨田 (07)	住友(淺草)	東京
日東水壓工業株式會社	高野長彦	京橋・京橋・三ノ三	各種水壓機械	製造	各地滿洲 支那	800,000	京橋 (05)	野村(品川) 安田(蒲田) 昭和(京橋)	東京
株式會社日本エア・コンプレッサー製作所	古山哲郎	城東・大島・三ノ六八	空氣壓縮機製	製作	朝鮮	500,000	本所 (07)	第一(本所) 三和(神樂坂)	東京
日本乾燥機株式會社	小松豊一	澁野川・澁野川・二九八	乾燥機・送風機	製造	内地滿洲 内地	1,000,000	駒込 (02)	三菱(駒込) 住友(白山) 安田(小石川)	東京
株式會社 日本酸化器製作所	大來修治	品川・北品川・五ノ四二	航空機用自動 軍用酸化器	製造	北支	3,000,000	大崎 (04)	第一(第百)	東京
日本消防機噐株式會社	光野源三	神田・和泉・一	兵器航空機部	製造	全國各地	500,000	下谷 (83)	第一(神田) 安田(神田)	東京
日本真空精機株式會社	徳田藤吉	荏原・下神明・二七一	油擴散真空ボ ンプ	製造	東京	1,000,000	荏原 (08)	第百(大井)	東京
日本水壓機械株式會社	久保薫一	品川・東品川・五ノ三三	特許日水式油 水壓唧筒	製造	東京	1,000,000	高輪 (04)	三菱(品川) 第一(三田)	東京
日本ピストンリング株式會社	鈴木友訓	芝・新樓内・一七	ピストンリン	製造	東京	500,000	銀座 (07)	三菱・野村・ 住友	東京
日本不銹鋼工作株式會社	計見正治	蒲田・下丸子・五一	各種ポンプ及 送風機	製造	東京	1,100,000	蒲田	三菱・野村・ 安田	東京
日本防災工業株式會社	都築勲吉	京橋・京橋・二ノ二	消防機・防災 機噐	製造	東京	800,000	京橋 (05)	三菱(京橋) 住友	東京
合資會社 日清水道工業社	小島大治郎	日本橋・小網・二ノ一二	日滿特許・消 火栓・給水栓	製造	東京	1,800,000	茅場町 (06)	第百(池袋)	東京
合資會社 能美商會	能美輝一	京橋・銀座西・六ノ一	火災報知機・ 消火栓	製造	東京	2,500,000	銀座 (07)	三菱(本店) 住友(新橋)	東京

馬場鐵工所	馬場長次郎	城東・北砂・四ノ一三七	唧筒	製造	東京	東京	四〇本所(73)	六〇八第百(五ノ橋)	東京
東京ポンプ商會	服部久吉	神田・美土代・一八	水道・暖房・衛生ポンプ	製造	東京・北支	東京	三三神田(75)	九七・八住友(神田)	東京
會社 ヒノデ商會	橋本達三	本所・練・三ノ二	鐵管及從事ポンプ	卸小賣	東京・千代田・名	東京	五〇〇本所(73)	五五野村(本所)	東京
平山製作所	平山安治	本所・龜澤・四ノ二	真空唧筒	製造	各國滿洲	東京	五二本所(73)	野村(練糸)	東京
富士産業株式會社	小笹清	神田・錦・三ノ一	水力原動機	製造	各國・朝鮮	東京	五二本所(73)	日本書院(深川)	東京
株式 深尾製作所	深尾元正	蒲田・南六郷・一ノ四三	軍需品・機械	製造	東京	東京	二五〇〇蒲田(75)	三三野村(品川)	東京
福田寅太郎	福田寅太郎	本所・菊川・一ノ一五	消防用唧筒部	鑄物業	東京	東京	二五六本所(73)	五五三第百(小川町)	東京
株式 藤井商店	藤井番兵衛	京橋・八丁堀・四ノ一	鐵山用化學工業用高級ポンプ及諸機械	卸	東京大阪	東京	一〇〇〇〇京橋(58)	二二五三第百(京橋)	東京
株式 藤田組工作所	藤田卯之助	下谷・上車坂・一八	消防器警防機	製造販賣	各地・朝鮮	東京	五〇〇〇根岸(57)	二二六第百(上野)	東京
大二鐵工所	二川 薫	品川・東品川・五ノ二一	送風機・汽罐	製造	全國・北支・滿洲	東京	五五〇〇中野(38)	三〇七名古原(新宿)	東京
三共商會	保坂重治	中野・桃園・一四	噴霧器	製造	全國・北支・滿洲	東京	五二〇〇板橋(59)	三〇七名古原(中野)	東京
逢坂工業所	逢坂清	瀧野川・瀧野川・二二三	ルーウプロク	製造	鮮・支那	東京	一八〇〇〇蒲田	三三六第百(大森)	東京
株式 北浦製作所	武富昇	蒲田・仲蒲田・一ノ一五	各種真空ポンプ送風機	製造	東京・神戶	東京	一八〇〇〇蒲田	三三六第百(大森)	東京

株式 北條鐵工所	北條一郎	品川・東品川・五ノ三六	空氣壓縮機	製造	各地朝鮮	東京	三〇〇〇高輪(44)	五三四住友(新橋)	東京
堀田精機製作所	堀田 功	城東・大島・三ノ二六二	ターボポンプ	製造	滿洲	東京	三四本所(73)	三三六第百(本所)	東京
株式 浦松高壓機械製作所	松浦久一	大森・堤方・二五六	高壓高温反應	製造	各地朝鮮	東京	一八〇〇〇大森(58)	四七二第百(大森)	東京
松本製作所	松本龜吉	蒲田・下丸子・一九一	航空機用氧化器部品	製作	滿洲	東京	一七蒲田	五〇四第百(大崎)	東京
株式 丸山製作所	内山良治	神田・鍛冶・二ノ一	農用噴霧器	製造卸	内地・滿洲	東京	一五〇〇〇神田(25)	一三三第百(鍛冶)	東京
會社 茂又鐵工所	茂又四郎介	芝愛宕・二ノ一二	消火栓・鐵蓋	製造	内地	東京	一五〇〇〇芝(43)	〇九六第百(日比谷)	東京
株式 森田ポンプ機械製作部	常盤武助	日本橋・兜・二ノ五五	消防自動唧筒	製造	各國	東京	一〇〇〇〇茅場町(58)	〇八五第百(安田)	東京
會社 諸星鐵工所	諸星萬藏	品川・北品川・四ノ七一	ホイフラタン	製造販賣	東京	東京	六〇〇〇大崎(48)	三九三第百(三菱)	東京
山市商事株式會社	若尾鴻太郎	龜町・丸ノ内・六	電氣蒸氣水力	卸小賣	東京	東京	五〇〇〇〇九ノ内(25)	五二七第百	東京
株式 山川機械製作所	山川福太郎	城東・南砂・一ノ九五	送風機	製造	東京	東京	五〇〇〇〇本所(73)	五七四安田	東京
山田鑄物工場	山田政吉	足立・千住保・一一	ポンプ水壓機	製造	東京	東京	二〇〇足立	三九六安田	東京
金鑄物砲工場	山根定吉	城東・北砂・四ノ一三三	ポンプ類	製造	東京	東京	本所(73)	八七九第百	東京
株式 吉池機械製作所	吉池 極	蒲田・南六郷・一ノ二二	金屬工作機械	製造	全國	東京	一八〇〇〇蒲田	三三三第百(浦田)	東京

營業品目

設立

大正四年二月

- ニューマチツクハンマー
- ドリル
- グラインダー
- ポンプ
- ホイスト
- ロツクドリル
- エーヤモーター
- 其他空氣機械一式

瓜生製作株式會社

東京市芝區高輪北町二六番地

電話高輪(44)六三一 一番

工場 大阪市東成區深江町四丁目二二

電話東(94)

五〇一
三八一
三六九
八八六
番番番番

電話オサカウリウ

機械器具・工業及同製品 (11) 冷房暖房水道衛生設備器具

商號	營業者名	代表者	營業所	營業品目	營業種別	取引(販賣)地方	營業收益(資本)額	電話	取引銀行	振替電略	備考
足立寅市商店	足立寅市	芝・新橋・四ノ四六		水道・衛生・暖房器具	卸	東京・大阪	(五五) 芝田	三五七 第百(銀座)	東京	三五三	
精工商會營業所	濕美三藏	麻布・新堀・六		水道用・給水栓・衛生設備・消火栓	卸	大連市・東京	三三三 三田	四四六 昭和(三田)			
渥美工場	渥美昭一	澁谷・豊澤・二四		水道用・ハルプ・コック	卸・小賣	滿洲・内地	三三三 高輪(44)	六五五 日本晝夜(麻布)	東京	一三三	
石崎製作所	石崎秀雄	芝・三田・豊岡・四〇		水道水栓器具	製造・卸	内地・滿洲	三三三 三田	三三三 日本晝夜(麻布)	東京	元三三	
岩谷冷蔵株式會社	長田源一	京橋・銀座・一ノ三		家具・冷蔵庫・冷凍機	卸兼小賣	内地・滿洲・南洋	100,000 京橋(55)	自西至三和(銀座)	東京	(一七) 四一	
梅澤鐵工所	梅澤三太郎	本所・向島中ノ郷・二		各種電機・冷房・冷蔵・製氷機	製造・請負	全國	三三三 墨田(73)	一〇〇 安田(本所) 昭和(淺草)			
會社 梅原工場	梅原兼次郎	芝・田・六ノ四		水道器具一式	製造・販	東京	三〇〇 三田(45)	四九三 第百			
大塚製作所	大塚重成	江戸川・平井・三ノ七一		水洗便所用各種光學機械	製造・卸	内地・滿洲	三三三 城東(68)	六五五 第百(龜月)			
大山パルプ工業株式會社	大山梅雄	荏原・戸越・五〇六		暖房水道要品	製造・販	内地・滿洲	一五〇 荏原(68)	六五五 第百(大崎)	東京	(六) 又(八) 又(ハ)	
株式會社 風間商會	風間龍陽	芝・田・七ノ五		管・パルプ・コック・手・ポン	製造・販	東京・關東・北海道	四〇〇 三田(45)	自西至三和(銀座)			

機械器具・工業及同製品(11) 冷房暖房水道衛生設備器具

株式会社 寺澤工業所	佐伯 福雄	海町丸ノ内・一ノ六 海上ビル新館五階	放熱器・暖房器具	請負製造	東京	東京	一九〇〇	丸ノ内(四) 四八八 高輪(四) 七三三 安田(根津) 三〇六	紐育ナシヨナル・三菱・第百	出張所大阪
株式会社 東京製作所	服部 久吉	城東・大島・三・二七〇	暖房用真空・給水ポンプ	製造・販	内地・東京	内地・東京	一五〇〇	本所(三) 三三六 住友(本所) 三三六	第百(エビス) 安田(根津)	東京
東京保温株式会社	安井 銈吉	豊島・池袋・一ノ七六八	保温・保冷材料・各種	卸・小賣	内地・支那	内地	七〇〇	大塚(四) 四七三 第百(池袋) 四七三	東京	工場静岡
トキワ工業株式会社	小川 源七	蒲田・純谷・二ノ四四一	製氷冷凍機械	製造・販	内地・支那	内地・支那	五〇〇〇	羽田(四) 五二六 安田(蒲田) 五二六	安田(蒲田)	工場静岡
株式会社 中須製作所	中須 守夫	麹町・丸ノ内・二ノ一〇	冷凍機械・瓦斯壓縮機	請負製造	内地・支那	内地・支那	一五〇〇	丸ノ内(三) 一七九 住友(丸ノ内) 一七九	三和(丸ノ内) 住友(丸ノ内)	東京
合資会社 中野冷凍機製作所	中野 留吉	芝・芝浦・二ノ三	冷凍機	製造・販	内地・支那	内地・支那	五〇〇〇	三田(四) 三三三 日本書夜(三) 三三三	日本書夜(三) 三三三	東京
中山覺郎商店	中山 覺郎	神田・司・一ノ一九	式保潔器	製造・販	内地・支那	内地・支那	一四〇〇	神田(五) 二〇六 安田(神田) 二〇六	安田(神田)	工場川口市
西川製作所	西川 竹次	足立・下沼田・三六〇	冷凍機	製造・販	支那	支那	一〇〇〇	足立 二六七 安田(千住) 二六七	安田(千住)	工場川口市
合資会社 日満水道工業社	小嶋 太治郎	日本橋・小網・二ノ一二	不凍式消火栓・水栓	製造・販	日本・支那	日本・支那	五〇〇〇	多場(四) 六〇八 第百 六〇八	第百	工場川口市
株式会社 日本水栓柱製造所	砥 丹治	品川・大井南濱川・一・七五八	山木式水栓	請負製造	支那	支那	五〇〇〇	大森(四) 六一四 安田 六一四	安田	東京
日本暖房衛生株式会社	佐藤 軍太	京橋・横・一ノ三	暖房・給水・衛生・蒸気設備	製造・販	東京	東京	五〇〇〇	京橋(四) 三七八 第百 三七八	第百	東京
日本量水器工業株式会社	堀井 章一	蒲田・純谷・四ノ一五	水栓	製造・販	支那	支那	一〇〇〇	川崎(四) 三三三 住友(大形町) 三三三	住友(大形町)	東京

野田合金鑄造所	野田 眞嘉記	品川・大井・一ノ三 六二七	瓦斯・水道・カラン・合金鑄物	製造・販	東京	東京	一五〇〇	大森(四) 四五三 第百(大井) 四五三	三菱(日本橋) 住友(人形町) 野村(堀留)	東京
株式会社 橋本製作所	橋本 達三	瀧野川・田端・一・二八	水栓	製造・販	東京	東京	一五〇〇	駒込(四) 二〇六 野村(堀留) 二〇六	野村(堀留)	東京
林砲金工場	林 福三郎	品川・東品川・四ノ七	バルブコック	製造・販	支那	支那	一五〇〇	高輪(四) 七五五 第百 七五五	第百	東京
合資会社 長谷川商店	長谷川 茂次郎	浅草・壽・三ノ六	ポンプ製麵機	製造・卸	支那	支那	五〇〇〇	浅草(四) 三二六 安田(浅草) 三二六	野村(浅草) 安田(浅草)	東京
日高商會	日高 蘇一	神田・松住・一・二	エタニットパイプ・帝國エタニット	製造・販	支那	支那	二九下谷(三) 六八三 日本書夜(本) 六八三	日本書夜(本) 日本書夜(本)	東京	
平尾喜藏	平尾 喜藏	麻布・新廣尾・二ノ一三八	衛生水道器及バルブ部分品	製造・販	東京	東京	二九			東京
平野商店	平野 伊三治	芝・新橋・一ノ一四	水道用衛生器具	請負	東京	東京	一七銀座(五) 二二六 第百(銀座) 二二六	第百(銀座)		東京
星野製作所	星野 量司	荏原・戸越・六・一五	航空機部分品	製造・販	東京	東京	五六荏原(四) 六九七 第百 六九七	第百		東京
株式会社 フレマン製作所	藤島 由太郎	品川・大井伊藤・五・八一	暖房冷房器具	製造・販	東京	東京	一〇〇〇	大森(四) 五八四 第百(本店) 五八四	第百(本店) 第百(品川) 第百(大井)	東京
三吉商會工作部	藤井 金二	麻布・新廣尾・三ノ一五二	暖房器具	製造・販	東京	東京	一七三田(四) 二五三 安田(豊夜) 二五三	安田(豊夜)		東京
株式会社 前田鐵工所	前田 彌市	足立・千住・一・六二九	暖房用ボイラー・製氷機	製造・販	東京	東京	四〇〇	墨田(四) 二〇三 足立 二〇三	三菱(神田) 三和(神田)	東京
合資会社 松井商會本店	松井 治一郎	芝・田・三ノ二	水道器具	製造・販	東京	東京	一〇〇	三田(四) 九七三 第百(三田) 九七三	第百(三田)	工場川口市
株式 松岡製作所	松岡 義和	蒲田・西六郷・一ノ九	通船用バルブ・ベアリング自動車	製造・販	支那	支那	一〇〇	蒲田(四) 三〇一 安田(蒲田) 三〇一	三和(京橋) 安田(蒲田)	工場川口市

松 下 工 場	松 下 四 郎	蒲 田 羽 田 一ノ九五四	上水道用器一 式及ダイヤ ポンプ	製造・販 賣	内地・北 海道・朝 東京	東京	三三三三 三田(45)	三三三三 三田(三田)	ハ(マツ)又
株式 松本鐵工所	松本龜三郎	芝・西芝浦・四ノ三	冷却機械装置 化學機械装置	請負・卸 賣	東京	東京	三三三三 三田(45)	三三三三 三田(三田)	東京 一四三七
東 邦 商 會	松 本 要	中野・宮園通・二ノ二四	燃焼器具・練 炭ストーブ	製造・卸 賣	内地・各 愛知・埼 玉	東京	三三三三 三田(45)	三三三三 三田(三田)	東京 一四三七
三 吉 商 會	三吉友之助	芝・白金三光・八五	煤房機械器具	製造・販 賣	内地・鮮 玉	東京	三三三三 三田(45)	三三三三 三田(三田)	東京 一四三七
森 谷 宗 治 郎	森谷宗治郎	京橋・西仲通・四ノ六	鐵管鐵手・パ ル	小賣		東京	三三三三 三田(45)	三三三三 三田(三田)	東京 一四三七
合 資 社 ヤンリン製作所	エー、ゲニー、ヤ ンリン	大森・堤方・一四七	衛生水道用バル ブ・コック・自 動閉鎖バルブ カク	製造・販 賣		東京	三三三三 三田(45)	三三三三 三田(三田)	東京 一四三七
八 幡 昌 親 商 店	八幡彌之助	京橋・木挽・一ノ一〇	砲金製・鑄鐵 製・バルブ・コ ック・機械工 具	製造・販 賣	北東京・東 東京・大 阪	東京	三三三三 三田(45)	三三三三 三田(三田)	東京 一四三七
山 崎 鐵 工 所	山崎傳吉	品川・北品川・五ノ四	水櫃・油槽・ 電氣附屬	製造・販 賣	東京	東京	三三三三 三田(45)	三三三三 三田(三田)	東京 一四三七
山崎商工株式會社	山崎豐治	下谷・入谷・一六三	バルブ・コック 水栓・鐵管 手ポンプ	製造・卸 賣	内地・樺 太・鮮・臺 屋・阪・名 古・彦根	東京	三三三三 三田(45)	三三三三 三田(三田)	東京 一四三七
山 本 鐵 工 所	山本二郎	芝・三田豊岡・一	イシシエクタ 用自備給水器	製造・販 賣	東京・名 古・大 阪	東京	三三三三 三田(45)	三三三三 三田(三田)	東京 一四三七
湯 本 製 作 所	湯本政吉	芝・三田豊岡・二	衛生水道用 器具・バルブ コック	製造・販 賣	内地・臺 灣・鮮・臺 京・大 阪	東京	三三三三 三田(45)	三三三三 三田(三田)	東京 一四三七
吉 場 製 作 所	吉場寅五郎	荒川・日暮里・七ノ五	各種冷房排氣管 各種分岐 各種部品	請負・製 造	内地・臺 灣・鮮・臺 京・大 阪	東京	三三三三 三田(45)	三三三三 三田(三田)	東京 一四三七
若 井 製 作 所	若井春太郎	城東・龜戸・七ノ二〇二	瓦斯水道用 各種異型管 化學用機械	製造・販 賣	東京	東京	三三三三 三田(45)	三三三三 三田(三田)	東京 一四三七

石 井 製 作 所	石井健一	麻布・竹谷・二	バルブコック 製造	製造	東京	東京	三三三三 三田(45)	三三三三 三田(三田)	出張所 福岡 釜山 臺灣
石川バルブ工業株式會社	石川虎三郎	京橋・楨・一ノ五	石川式ボール バルブ・パ ラコック	製造・販 賣	東京	東京	三三三三 三田(45)	三三三三 三田(三田)	
株式 石田バルブ製作所	石田謙一郎	芝・白金志田・一〇	バルブコック 製造	製造・販 賣	内地・滿 洲・東 京・近 畿	東京	三三三三 三田(45)	三三三三 三田(三田)	
浦 田 治 三 商 店	浦田治三	芝・本芝・三ノ七	鐵管鐵手 製造	製造・販 賣	東京	東京	三三三三 三田(45)	三三三三 三田(三田)	
株式 大山製作所	大山産太郎	荏原・上神明・八二	バルブコック 製造	製造・販 賣	東京	東京	三三三三 三田(45)	三三三三 三田(三田)	
大 山 合 金 製 作 所	大山由太郎	品川・大井・伊藤五六 四一	バルブコック 製造	製造・販 賣	東京	東京	三三三三 三田(45)	三三三三 三田(三田)	
岡 野 勝 藏 商 店	岡野勝藏	本所・菊川・二ノ五	鐵管及鐵手 製造	製造・販 賣	東京	東京	三三三三 三田(45)	三三三三 三田(三田)	

營業品目

工作機械部
航空機械部
航海機械部
化學機械部
硫磺製造部
熱處理部
石油及油脂部
熔煉及回油部
冷卻乾燥其他部
及鑄鐵

精密製造部
工業用裝置部
化學工業用裝置部
一般化學工業用裝置部

兵部機械
機品



株式會社

杉

山

製

作

所

東京市大森區久々原一五一番地

電話池上(05)三五五番

八七九番

機械器具・工業及同製品 (12) 其ノ他ノ機械器具

商號	營業者名	代表者名	營業所	營業品目	營業種別	取引地方	營業收益稅 又ハ資本額	電話	取引銀行	振替電略	備考
淺野機械製作株式會社	淺井製作所	土井藤吾	荒川・南千住・八ノ七九	諸機械及鋪裝 用材料	製造	全國	一〇〇,〇〇〇淺草(4)	三〇八(武州)千住			
淺井製作所	淺井美代吉	向島・吾嬬東・一ノ五九	向島・吾嬬東・一ノ五九	金屬諸機械部 品分・漏水器部	製造	東京	三〇〇,〇〇〇墨田(74)	四一四(安田)押上			
新井製作所	新井伊之吉	荒川・町屋・一ノ九四一	荒川・町屋・一ノ九四一	諸機械及精密 螺子	製造	東京	三〇〇,〇〇〇下谷(83)	四三三			
鍛冶源淡路鐵工所	淡路保賢	淺草・北清島・一ノ二七	淺草・北清島・一ノ二七	諸機械	製造	東京	一四〇,〇〇〇横濱(87)	三二五 五二〇(第一)			
有坂精機株式會社	有坂保太郎	蒲田・萩中・六三九	蒲田・萩中・六三九	機械部分品	加工	東京	一〇〇,〇〇〇蒲田	三七四(三菱)第百			
青柳商店	青柳龍次郎	深川・白一ノ一	深川・白一ノ一	機械附屬品	卸・小賣	東京	二〇〇,〇〇〇本所(78)	二五五(昭和)深川			
吾嬬機械製作所	半澤金之助	向島・吾嬬東・三ノ四四	向島・吾嬬東・三ノ四四	式 スレ 用工具一製造	製造	東京	五〇,〇〇〇墨田(74)	七九一(晝夜)龜戶 三〇六			
荒井恭商店	荒井恭	下谷・西一八	下谷・西一八	製造用機械並 用品	販賣	東京	三〇〇,〇〇〇下谷(83)	四七六(安田)下谷			
安藤商店	安藤勝彌	京橋・銀座・一ノ六	京橋・銀座・一ノ六	調理器具・ 機械	製造・請	東京	一〇〇,〇〇〇京橋(56)	三二五			
伊澤螺旋管製造所	伊澤雄司	品川・五反田・一ノ四三	品川・五反田・一ノ四三	金屬可撓管・ 可撓軸	製造	東京	五〇,〇〇〇大崎(46)	二五五 二五六			

機械器具・工業及同製品(12)其ノ他ノ機械器具

伊藤製作所	伊藤仁右衛門	板橋・志村前野・一〇二	精密機械	製造	東京・横	東京	七〇〇板橋	八三三(板橋)	
伊藤鐵工所	伊藤東市	深川・毛利・二六	製硝機械	製造	東京・横	東京	二〇〇本所	七三三(本所)	
伊藤工場	伊藤良之	蒲田・下丸子・六一	ケルメツトメ タルケース 機械部分品	加工	東京	東京	三〇〇蒲田	四〇七(安田)	
伊藤鐵工所	伊藤重雄	京橋・月島通・一〇ノ七	諸機械	製造・下	東京	東京	一四〇京橋	三三六(三菱(深川))	
石引鐵工所	石引金次郎	城東・大島・五ノ三五八	諸機械部分品	製造・下			一一〇		
石原製作所	石原次郎	蒲田・南六郷・二ノ二六	諸機械	製造	東京	東京	一〇〇蒲田	六五三(三菱(蒲田))	
石井鐵工所	石井美次郎	城東・大島・三ノ一九四	諸機械部分品	製造	東京・横	東京	三〇〇本所	六六七(第百(五ノ橋))	
石井商店	石井宣	京橋・京橋・一ノ四山中 ビル	諸機械並ガソ リン機械	製造	東京・大	東京	四〇〇京橋	三三六(安田(本郷)) 三三三(三和(銀座)) 四九三(昭和(京橋))	
石塚齊三	石塚齊三	大森・入新井・三ノ四五	諸機械類	製造	東京・全	東京	三〇〇大森	七五三(三菱(大森)) 八五三(第百(大森))	
松竹製作所	石川松兵衛	荏原・上神明・四五	機械部分品	製造			一八〇	第百	
石井鐵工所	石井錦一郎	深川・高橋・四ノ一二	諸機械部分品	製造			二〇〇本所	三五四	
石田製作所	石田源次郎	蒲田・今泉・三〇〇	旋盤加工	下請			一〇〇蒲田	三七〇(安田)	
株式會社 市川製作所	市川幸太郎	大森・大森・四ノ三一	機械及レコ トプレス	製造	東京	東京	五〇〇〇大森	六三三(三菱(大森))	

市川製作所	市川太一	荒川・日暮里・二ノ六三	諸機械	製造	東京	東京	二〇〇根岸	三三三(第百(日暮里))	
伊藤製作所	伊藤義一	深川・住吉・二ノ四	諸機械	製造	東京	東京	一三〇本所	四五四(三菱)	
伊藤鐵工所	伊藤鏡藏	蒲田・南六郷・一ノ三三	諸機械	製造・下	東京	東京	二五〇蒲田	四五四(第百(蒲田))	
伊藤製作所	伊藤男也	本所・菊川・一ノ一一	金庫・鐵屏	製造	内地・滿 鮮・支・マ ニラ	東京	二五〇本所	一七三(住友(本所))	東京 四五四
合資會社 石原金庫店	石原良策	本所・東兩國・四ノ三	金庫・防火屏	卸・小賣	全國	東京	五〇〇本所	六六六(安田(本所))	東京 二六六
岩田商會	石塚勝之助	本所・東兩國・四ノ四八	諸機械附屬品 及工具	小賣	東京	東京	一五〇本所	四四六(第百(本所))	
岩倉商事株式會社	岩倉仁	品川・大井南濱川・一七 二	機械類	製造			一五〇〇大森	五九二(野村(品川)) 第百(三田)	
合資會社 岩崎製作所	岩崎新吉	品川・西大崎・四ノ五五 八	諸機械類・部 子	製造			七〇〇大崎	第一(大崎) 一八三(住友(新宿)) 第百(大崎)	東京 二二五
岩瀬利三郎	岩瀬利三郎	淺草・小島・二ノ一三	諸機械類	小賣			三〇〇淺草	六四四(住友)	
岩崎機械製作所	岩崎和十郎	麻布・竹谷・二ノ四七	諸機械部分品	製造			二五〇三田	四三三(晝夜(麻布))	東京 二九八
稻川鐵工所	稻川初太郎	大森・大森・八ノ三七三 九	諸機械部分品	製造・加	東京	東京	二〇〇大森	六四四(第百(大森))	
池田機械製作所	池田鈴之助	本所・江東橋・二ノ一八	諸機械	製造	東京	東京	一五〇本所	八四四	
池貝製作所	池貝勝太郎	蒲田・仲蒲田・一ノ一八 六	機械部分品	加工	東京	東京	一〇〇蒲田	五五三(安田(蒲田))	

一菱工業株式會社	杉浦文一	品川・大井鈴ヶ森・一九二七	機械・器具	製造	東京	東京	一八〇,〇〇〇	野村(品川)	東京
今井工場	今井秀之助	豊島・雜司ヶ谷・六ノ八三九	諸機械・鐵管及鐵手	製造	東京	東京	三〇〇,〇〇〇	池袋(第一)	東京
上田製作所	上田直一	王子・神谷・一ノ四三七	諸機械	製造	東京	東京	一〇〇,〇〇〇		
鶴澤商店	鶴澤ヤシ	芝・金杉・二ノ二	ボルト	小賣	東京	東京	一〇〇,〇〇〇		
内和商事株式會社	平野愛造	龜町・丸ノ内・二ノ八	鋼管・鐵管・鐵工	卸・小賣	東京	東京	五〇〇,〇〇〇	丸ノ内(自一五〇二)	東京
株式會社 内田鐵工所	内田三郎	葛飾・砂原・一六八	諸機械	製造	東京	東京	一五〇,〇〇〇	新宿	東京
梅村製作所	梅村好太郎	本所・鹿橋・二ノ一	諸機械	製造	東京	東京	一〇〇,〇〇〇		
梅村龍雄	梅村龍雄	大森・馬込西・四ノ三〇三七	諸機械・器具	製造	東京	東京	一〇〇,〇〇〇		
植竹商事株式會社	植竹春彦	神田・小川・一ノ一	諸機械	卸・小賣	東京	東京	一〇〇,〇〇〇	神田	東京
株式會社 上野商店	上野利衛	日本橋・吳服橋・三ノ五	諸機械・鉛鐵及特殊バルブ	出賣	東京	東京	一〇〇,〇〇〇	日本橋	東京
株式會社 エタニツトパイプ朝鮮販賣株式會社	杉浦孝治	芝・芝公園・一五ノ一	エタニツトパイプ及附屬品	小賣	東京	東京	一五〇,〇〇〇	芝	東京
エムバイヤミシン株式會社	丸岡長藏	蒲田・南六郷・三ノ二	工業用・職業用密針機	製造	東京	東京	一五〇,〇〇〇	蒲田	東京
井口鐵工所	井口榮治	本所・平河橋・二ノ三	工業用諸機械	製造	東京	東京	一五〇,〇〇〇	蒲田	東京

江戸川鍛造株式會社	伊地知三郎	江戸川・西一之江・一五五	諸機械部分品	製造	東京	東京	一〇〇,〇〇〇	江戸川	東京
江戸川伸銅株式會社	林三郎	神田・東神田・一ノ一	銅・銅合金・アルミニウム	製造	東京	東京	一五〇,〇〇〇	漫花	東京
井原商店	井原岳之助	淺草・神吉・三九	諸機械・工具	小賣	東京	東京	一〇〇,〇〇〇	根岸	東京
井上製作所	井上壽太郎	本所・平川橋・一ノ三	金屬・諸機械部分品	製造	東京	東京	一〇〇,〇〇〇	墨田	東京
井出機械製作所	井出己代治	品川・南品川・五ノ七三	機械部分品	製造	東京	東京	一〇〇,〇〇〇	隅田	東京
大沼製作所	大沼己之松	江戸川・西小松川・一ノ二七五九	機械部分品	製造	東京	東京	一〇〇,〇〇〇	隅田	東京
大原製作所	大原安保	荏原・下神明・三三三	機械部分品	加工	東京	東京	一〇〇,〇〇〇	荏原	東京
奥山諸機械製作所	奥山増次郎	城東・龜戸・七ノ一〇六	臺所用諸機械	製造	東京	東京	一〇〇,〇〇〇	城東	東京
大野製作所	大野利盛	目黒・上目黒・六ノ一五二八	精密機械部分品	製造	東京	東京	一〇〇,〇〇〇	澁谷	東京
橋場鐵工所	岡田新作	淺草・橋場・三ノ七	ソリッドタイヤリムゴム工業用諸機械	製造	東京	東京	一〇〇,〇〇〇	淺草	東京
合資會社 大島精機製作所	石井仙太郎	城東・大島・八ノ五一	一般機械	製造	東京	東京	一〇〇,〇〇〇	本所	東京
岡村製作所	岡村四郎	蒲田・南六郷・三ノ二	特殊測量器材印刷機・各種自働包裝機	製造	東京	東京	一〇〇,〇〇〇	蒲田	東京
大塚製作所	大塚佐平	澁野川・上中里・五一〇	機器類・鐵工部分品	製造	東京	東京	一〇〇,〇〇〇	駒込	東京

尾下鐵工所	尾下 勇	深川・住吉・一ノ二六	メリヤス機械 並諸機械	製造	東京	東京	二〇〇本所(73)	八〇七昭和(深川)	
大西鐵工所	大西 光雄	向島・香嶺東・五ノ六四	紡織・仕上機 染色機	製造	内地・滿洲 支・北中	東京・大	三〇〇墨田(74)	一四七住友(淺草) 安田(押上)	東京 一三三
株式岡本鐵工所	岡本 登吉	並田ヶ谷・上馬・一ノ八 四五	冷凍機・製氷 機	製造	東京附近	東京	一〇〇青山(75)	三〇七昭和・十五 安田	
大澤鐵工所	大澤 憲一	蒲田・羽田・三五〇	鍛壓機器ソノ 他	製造	東京・關東	東京	二七〇羽田(74)	三〇〇第百(羽田)	
大澤商店	大澤 直堂	日本橋・通・二ノ四日本 橋ビル三階	エタニツト イブ	卸・小賣	東京・東北	東京	一五〇日本橋(74)	一九六第一(京橋)	
株式大島製作所	加藤 藤松	城東・大島・三ノ二五〇	製紙機械・パ ノ一般機械	製造	内地		一四〇本所(73)	九二三三井 三〇〇第百(龜戸)	
株式大坂鐵工所	大坂 勘吉	本所・錦糸・三ノ一九	鯨肉加工機	製造	内地		一四〇墨田(74)	五八六野村	
株式大浦製作所	大浦 榮	江戸川・東小松川・四ノ 一五七七	可搬機械類・製 諸機械・製罐	製造	内地・滿洲	東京・大	一五〇城東(74)	五八五 江戶川 西六 第一・三菱	
株式大野製作所	大野 丈夫	芝・三田三國・二 四	大野式特殊機 並諸機械板金	製造	洲	東京	二五〇三田(74)	三〇七第百 三〇六昭和(三田) 三〇七安田(三田)	東京 五〇三
小澤製作所	小澤 喜久之助	大森・大森・八ノ三七七	諸機械類	製造	東京	全國	三〇〇大森(74)	七五三三菱(大森)	
尾谷機械製作所	尾谷 武一郎	王子・神谷・二ノ九八三	諸機械類	製造	東京	東京	三〇〇赤羽	三〇九安田(王子)	
昭和機械製作所	尾原 金造	大森・大森・二ノ二〇五	レンズ研磨機・鉛 筆製造機・ピリタ 機 マンタイプ自動 機	製造	内地・臺 海・奉天 内地	東京	六七〇大森(74)	英五 八五五第百(本郷)	東京 九三九
大村鐵工所	大村 宗孝	京森・八丁堀・二ノ一一	製本機械	製造	内地・朝 滿洲口	東京・川	二〇〇京橋(75)	一九三三和(八丁堀)	東京 五〇二七

恩田製作所	恩田 信吉	品川・西大崎・三ノ四九	諸機械部分品 精密發條	製造・下	東京	東京	二〇〇大崎(74)	三三三	
合資 荻窪發條製作所	矢部 孝弟	京橋・京橋・二ノ六	精密發條	製造	東京	東京	五〇〇京橋(75)	六五五 八八九第一(京橋)	
大作鐵工所	大作 一	深川・扇橋・二ノ二七	機械部分品	製造・下	東京	東京	三〇〇本所(73)	七九五第百(五ノ橋)	
株式 岡崎商店	岡崎 英助	淺草・小島・一ノ一九	理髮用器具	卸・小賣全國	東京	東京・大	一〇〇〇淺草(74)	四三〇安田(馬喰町) 第百(竹町)	東京四三二
合資 金好營業所	金好 開三	麻布・弁・一八〇	諸機械並內燃 機部分品	製造	東京	東京	五〇〇赤坂(74)	〇四九一 二四七 住友(青山)	
金子鑄物工場	金子 德太郎	王子・中十條・四ノ六	諸機械用唧筒 製造	製造・下	東京	東京	五〇〇王子	三三九 安田(王子) 第一(新橋) 第百(王子)	
金子靜一商店	金子 靜一	荒川・日暮里・七ノ二九	機械並工具	卸・小賣	東京	東京・大	九一〇下谷(73)	〇四七五 三六八 安田(根津) 畫夜(動坂) 八九六	
金子製作所	金子 榮太郎	品川・北品川・四ノ五〇	諸機械部分品	製造	東京	東京	一〇〇	安田(五反田)	
合資 金勝機械製作所	金勝 榮太郎	芝・田・六ノ六	製罐機械部分 品・諸機械部 分品	製造	東京	東京	五〇〇三田(74)	〇二六第一(三田)	
金子製作所	金子 博吉	目黒・唐ヶ崎・一六二	諸機械部分品	製造	東京	東京	二〇〇荏原(73)	六五五	
川先鐵工所	川先 靜夫	城東・大島・一ノ一八	諸機械商車	製造	東京	東京	三〇〇本所(73)	八九六第百(龜戸)	
合資 川邊製作所	川邊 仙吉	本所・瓶橋・四ノ三八	旋盤加工・磨 シヤフト	製造	東京及附 近	東京	六〇〇墨田(74)	三九六 住友(本所) 野村(錦糸)	
川部鐵工所	川部 彦九郎	目黒・下目黒・四ノ一〇 二七	機械器具及 鑿岩製	製造	東京	東京	二〇〇大崎(74)	四二九安田(五反田) 四六四第百(大崎)	

川崎製作所	川崎善治郎	五	瀧野川・田端新・一ノ一	各種機械部分製造・請負	東京・神奈川・大宮	二〇〇下谷 (83)	六五五晝夜(下谷)	東京
河西商店	河西豊	五	蒲田・東蒲田・二ノ八	諸機械及傳導小賣	東京・神奈川・大宮	二〇〇蒲田	三三〇三菱(蒲田)	東京
川村製作所	川村佐一郎	五	麻布・飯倉・二ノ二	ガスケット・パッキン等製造	東京・大宮	二〇〇赤坂 (64)	一四八(第百(六本木))	東京
加瀬製作所	加瀬右太郎	五	麻布・田島・一〇	機械・機器部分製造	東京	二〇〇		
加藤鐵工所	加藤九圓次	五	木所・柳原・一二	ゴム製造機械・製氷機械・電線製造機械	東京・滿洲	七〇本所 (70)	三三三(日本橋) 三三三(住友(本所)) 七九(本所)	東京
加藤製作所	加藤喜一	五	城東・大島・六ノ一五三	染色整理機・防織機	東京	一四〇本所 (70)	一三六(第百)	東京
加藤清治	加藤清治	五	王子・王子・五ノ五	調合機・紡毛機	東京	三〇〇王子	三〇〇(住友)	東京
柏岡機械製作所	柏岡豊吉	五	深川・扇橋・三ノ二	石綿スレート製造機・コンクリート製造機・管柱製造機其ノ他	東京	四〇〇本所 (70)	〇〇八(第一(深川)) 〇〇三(第一(本所)) 五三三(第一(本所)) 七九(晝夜(鷗月))	東京
合名 角本鐵工所	角本定吉	五	城東・大島・七ノ二七	諸機械及製織	東京	一三〇本所 (70)	九五三(金原(洲崎))	東京
神林鐵工所	神林松太郎	五	城東・南砂・二ノ八〇二	諸機械	東京	一三〇本所 (70)		東京
片岡あさ	片岡あさ	五	城東・大島・五ノ八二	諸機械	東京	一三〇本所 (70)		東京
片桐鐵工所	特桐一家	五	深川・高橋・四ノ六	諸機械部分品製造	東京	一三〇本所 (70)	八三三(三菱(高橋))	東京
角口鐵工所	角口周作	五	荒川・三河島・八ノ一三	諸機械	東京	一三〇	晝夜	東京

北村機械製作所	北村力	五	向島・隅田・二ノ三二九	製革機械・製染色機・精密製造	内地・支那・滿洲・北海	一〇〇墨田 (70)	六五五(昭和(寺島)) 六五五(高橋)	東京
合名 共電舎	小林忠次	五	京橋・湊・三ノ三	諸精密機械及機械部分品製造	支那・滿洲・北海	五〇〇鑛地 (55)	〇〇八(三和(八丁堀)) 〇〇六(三和(八丁堀))	東京
合名 北川鐵工所	北川金之助	五	江戸川・東小松川・三ノ三六一	製延機・起重機	支那・滿洲・北海	五〇〇江戸川	〇三九(晝夜(鷗月))	東京
北澤製作所	北澤岩夫	五	江戸川・逆井・一ノ五七	化學工業用機械並諸機械	支那・滿洲・北海	二五〇城東 (60)	〇九〇(昭和(寺島))	東京
合名 北村鐵工所	北村巳之助	五	足立・千住末廣・四八	パルプ及製紙機械及加工機	支那・滿洲・北海	五〇〇足立	三三三(武州(千住)) 三三三(昭和(千住))	東京
菊地製作所	菊地定治	五	荒川・尾久・六ノ二一六	諸機械	支那・滿洲・北海	二〇〇下谷 (83)	三三〇(住友(本郷))	東京
合名 鬼頭製作所	下中ロク	五	大森・大森・四ノ三九	諸機械	支那・滿洲・北海	二〇〇大森 (60)	六四六(住友(新宿))	東京
木村製作所	木村喜一	五	大森・大森・六ノ二七一	諸機械	支那・滿洲・北海	二〇〇本森 (60)	六四六(第百(大森))	東京
木下商會	木下照太郎	五	京橋・木挽・五ノ二	石炭燃焼機	支那・滿洲・北海	二〇〇本所 (70)	九五三(第一)	東京
木嶋鐵工場	木嶋英二	五	城東・南砂・七ノ七五	輸送乾燥機	支那・滿洲・北海	二〇〇大崎 (60)	四三三(第一(大崎))	東京
工藤製作所	工藤金吾	五	品川・大崎本・二ノ四三	機械器具製造	支那・滿洲・北海	二〇〇大崎 (60)	四三三(第一(大崎))	東京
熊野研究所	熊野徳一	五	麴町・丸ノ内・二ノ二・丸ノ内五〇三	調理機械・電熱培養器・炊用機器	支那・滿洲・北海	一〇〇丸ノ内 (60)	三三三(三井(丸ノ内)) 三三三(三井(丸ノ内))	東京
久保田鐵工所	久保田喜三郎	五	神田・和泉・一	プレス切斷機製造	支那・滿洲・北海	一〇〇下谷 (83)	五二八(第百(神田))	東京

東京 代理店 奉天 上海

昨上 鐵工所	昨上石太郎	王子・豊島・二ノ一二一	諸機械部分品	製造・修	東京	東京	100	三菱(蒲田)	東京
ひたち工業所	黒澤 猛	蒲田・萩中・一三七	旋盤作業	下請	東京	東京	100	三菱(蒲田)	東京
倉野篤商會	倉野篤吉	京橋・新富・一ノ九	機械附屬品及消毛品	小賣	東京	東京	150	三菱(丸ノ内)	東京
桑原鐵工所	桑原清次	城東・龜戸・四ノ二四〇	木工機械類	製造	東京	東京	170	三九第百(龜戸)	東京
城東雜鐵工業所	源平喜代治	城東・龜戸・二ノ一四	雜鐵工機具	製造	東京	東京	110	晝夜(龜戸)	東京
源馬玉吉商店	源馬玉吉	日本橋・箱崎・三ノ三	木工用機械	卸・小賣	東京	東京	110	晝夜(龜戸)	東京
小林機械製作所	小林 諦	城東・北砂・二ノ一〇〇	諸機械	製造・小賣	東京	東京	110,000	野村(堀留)	東京
小林器具製作所	小林秀治郎	本所・龜澤・三ノ七	酸素器具・熔接材料一式	販賣	東京	東京	50,000	野村(堀留)	東京
龜戸 製機	小林治三郎	城東・龜戸・七ノ二二四	精密諸機械	製造	東京	東京	110	野村(堀留)	東京
小峯製作所	小峯壽三郎	小石川・春日・三ノ五	生糸検査機・製糸機械ノ他部分品	製造・卸	東京	東京	110	野村(堀留)	東京
近藤機械製作所	近藤弘策	荒川・南千住・八ノ七四	諸機械	加工	東京	東京	110	晝夜(三ノ輪)	東京
近藤機械製作所	近藤春吉	京橋・月島・西海岸通二ノ七	諸機械	製造・加工	東京	東京	110	晝夜(三ノ輪)	東京
近藤製作所	近藤吉雄	向島・吾嬬・東一ノ二六	染整機械	製造	東京	東京	50,000	野村(堀留)	東京

近藤製作所	近藤時松	芝・三田松坂・三八	諸機械及工具	製造・修理	東京	東京	100	高輪(4)	東京
株式小島特殊機械製作所	瀧澤逸作	蒲田・桃谷・二ノ五八七	シヤフト・バネ・矯正機	製造	東京	東京	150,000	羽田(104)	東京
小島鐵工所	小島定七	荒川・南千住・八ノ七五	諸機械	製造・下	東京	東京	50	淺草(84)	東京
合名小島商店	小石川・智雄・六三		常備地金・注射時計・蒸氣機・七地金・安全剃刀	製造・卸	東京	東京	100,000	大塚(89)	東京
株式小堀特殊熔接工業所	小堀 要	城東・大島・四ノ七	諸機械	製造・下	東京	東京	180,000	本所(73)	東京
小峯鐵工所	小峯 廣代	城東・大島・一ノ一八一	機械器具部製造	製造・下	東京	東京	110	本所(78)	東京
合資駒崎製作所	駒崎 博	江戸川・小松川・一ノ九	諸機械	製造	東京	東京	50,000	城東(84)	東京
駒木根製作所	駒木根文雄	荏原・戸越・五〇六	諸機械部分品	加工・下	東京	東京	110	荏原(88)	東京
後藤金庫本店	後藤儀三郎	京橋・西八丁堀・二ノ六	金庫・防火扉及事務器具	卸・小賣	東京	東京	110	京橋(86)	東京
株式江北鐵工所	片岡長治	足立・高野・二一八	諸機械及製鐵製造	製造	東京	東京	110,000	足立	東京
株式會社工業商會	美野田琢磨	京橋・横・三ノ五	諸機械工用機	卸・小賣	東京	東京	150,000	京橋(56)	東京
小宮製作所	小宮 欽次	大森・大森・二ノ一七九	諸機械器具	製造	東京	東京	110	大森(80)	東京
小松田鐵工所	小松田連治	瀧野川・田端新・三ノ三	諸機械器具	製造	東京	東京	110	下谷(83)	東京

小關工業所	小關敬三	澁橋・上落合・一ノ三	鐵工機械	製造	東京	東京	三〇長崎	三三二第百	
小峯製作所	小峰厚次郎	荒川・三河島・三ノ二八 九五	諸機械及セー	製造	東京	東京	三〇下谷	一八五晝夜(三ノ輪)	
小池製作所	小池幸右衛門	荒川・南千住・七ノ三三	諸機械	製造	東京	東京	三〇淺草	七五〇武州(千住)	
小宮鐵工所	小宮銀太郎	荒川・尾久・三ノ二四五	諸機械	製造	東京	東京	七〇下谷	五二五晝夜(尾久)	
合資興亞製作所	福原圭三郎	江戶川・小松川・四ノ九	各種機械	製造	東京	東京	五〇〇〇城東	〇一五	
株式兒玉鐵工所	兒玉治郎三	城東・北砂・一ノ五一	諸機械類及製	製造・修	東京	東京	五〇〇〇本所	四一〇第一(吳服橋)	
佐藤機械製作所	佐藤春男	瀧野川・昭和・二ノ一〇	精密機械部分	製造	東京	東京	一〇〇駒込	二四〇晝夜	
佐藤製作所	佐藤帝一郎	向島・吾嬬・東一ノ四一	諸機械類	製造	東京	東京	一〇〇墨田	六九〇安田(向島)	
佐藤製作所	佐藤東之助	王子・志茂・一ノ六一	染色整理機 織・苧麻織機 織ソノ他一般 機械	製造	東京	東京	一〇〇赤羽	二四七第百(王子)	東京 一五五〇
株式佐藤鐵工所	佐藤忠彌	深川・枝川・二ノ八	各種機械一般 及部分品	製造	東京	東京	四〇〇〇〇深川	三三三第一(深川)	
秀工社製作所	秀一	蒲田・北糺谷・二四八二	諸機械類	製造	東京	東京	三〇〇蒲田	三四五第百(大森)	東京 三三四八
三晃商會	繁芝・濱松・四ノ二		機械金物及チ エイソノ類	販賣	東京	東京	三〇〇芝	三五二安田(銀座) 第百(金杉)	東京 七五三六
佐藤誠太郎	佐藤誠太郎	大森・大森・二ノ一六〇	諸機械器具	製造・下	東京	東京	四〇〇大森	八六九第百(大森)	

東明製作所	佐藤辰次郎	目黒・中目黒・一ノ七八	諸機械	製造	東京	東京	二〇〇大崎	〇九〇第百(目黒)	
株式佐々木製作所	佐々木佐一郎	品川・大井・鈴ヶ森・二二三	精密機械部品	製造・下	東京	東京	六〇〇大森	九四三第百(大森)	
佐々木工所	佐々木利吉	麻布・新廣尾・一ノ一一	諸機械部分品	製造	東京	東京	二〇〇		
佐々木鐵工所	佐々木信一	荒川・三河島・三ノ二七 三二	鐵道ランプ	製造	東京	東京	二〇〇根岸	三六八第百(日暮里) 三九九	
佐久間製作所	佐久間丹治	城東・龜戸・一ノ九一	諸機械・器具	製造	東京	東京	一〇〇墨田	六二六晝夜(龜戸) 六二七	
酒井鐵工所	酒井松吉	深川・平井・三ノ二	諸機械部分品	下請	東京	東京	一五〇		
坂田力	坂田力	大森・上池上・七三二	諸機械・器具	製造	東京	東京	一〇〇荏原	二九六	
坂本製作所	坂本義雄	大森・大森・三ノ二九五	諸機械類	製造	東京	東京	一八〇大森	〇八一	
幸機械製作所	齊藤幸太郎	板橋・志村中臺・八四	諸機械及鐘	製造	全國	東京	一三〇板橋	三四第百(板橋) 武州(板橋)	サイロイ
長喜鐵工所	齊藤長樹	品川・五反田・二ノ三四	諸機械及部分	製造・加	東京	東京	一七〇大崎	二九六三和	
合名坂野鐵店	坂野藤四郎	本所・麻橋・三ノ七	機械及鋼材	小賣	東京	東京	五〇〇墨田	五〇〇第一(本所) 安田(本所)	
坂田鐵工所	坂田喜八	城戸・龜戸・一ノ一	諸機械及精米 機	製造	東京	東京	二〇〇墨田	六〇〇三菱	
三次商店	三次福次	荒川・南千住・一ノ一七	諸機械及工具販賣		東京	東京	一三〇淺草	六〇七昭和(寺島)	

株式三重製作所	篠澤勇作	蒲田・東蒲田・三ノ五〇	機械類	製造	東京・大	五〇〇〇蒲田	五三三(蒲田)	東京
ヤマト工作所	佐伯謙吉	小石川・柿・二九	コックリトテス グラウチンク用機 コックリトテス コックリトテス コックリトテス	製造・請内地・滿支(工事)	東京・大	二六〇小石川	第一(本郷) 二六(安田) 七五(丸ノ内) 三和(丸ノ内)	東京
榊工業所	明一本所	東兩國・一ノ一	機械類	製造	東京	五〇本所	五八	東京
株式笹川製作所	笹川文吾	城東・龜戸・一ノ八三	諸機械	製造	東京	一七〇〇〇墨田	五三第百	東京
猿橋製作所	猿橋克己	荏原・中延・三四三	諸機械類製	製造	東京	一五荏原	三三第一(大崎)	東京
大日本冷凍機製作所	太八郎	荒川・尾久・五ノ八二八	製氷・冷蔵・ 冷風機・アイ スクリーム製 造機	製造・小東 地一般・東 京・玉・濱 松	東京	一〇〇下谷	八三(安田) 三三(尾久)	東京
島大鐵工所	島田愛作	城東・龜戸・七ノ九二	諸機械	製造・下	東京	二〇城東	二八八第百(龜戸)	東京
島田工業株式會社	渡邊理正	目黒・月光・一五〇	一般機械及事 務用機械	製造	東京	一〇〇〇〇大崎	〇六八晝夜	東京
株式島田工業所	水野四郎	蒲田・羽田本・一九一	電氣タイプラ イター	製造	東京	一〇〇〇〇蒲田	〇三五十五(京橋)	東京
島田鐵工所	島田綱市	本所・菊川・二ノ七	製紙機用刃物	製造	東京	一六〇〇本所	一四晝夜(深川) 住友(本所)	東京
島根安之助	島根安之助	下谷・三輪・八五	煙草製造機部 分品	製造	東京	一〇〇淺草	一七五第百(三ノ輪)	東京
島崎工場	島崎良三	芝・三田四國・二ノ一六	油入開閉器・ 氣中遮斷器	製造	東京	二〇〇三田	五三晝夜	東京
清水鐵工所	清水馬次郎	向島・隅田・四ノ三一	機械附屬用ホ ト	製造	東京	三〇〇墨田	〇七晝夜(安田) 安田(飯橋)	東京

合資清水井工業所	清水井房吉	城東・北砂・九ノ五〇六	諸機械	製造	東京	一〇〇〇〇本所	二六(本所) 晝夜(龜戸)	東京
合名清水商店	清水清	下谷・御徒・二ノ三二	蓄音機・ラジ オケイブス	製造・小賣	東京	一〇〇〇〇下谷	八三(安田) 三三(本石町)	東京
株式清水製作所	清水豊次郎	蒲田・仲六郷・二ノ一九	變壓機・プレス 機・電機・水 槽・ソノ他	製造・下	東京	一〇〇〇〇蒲田	二六三第百 五三三五	東京
清水フレキシブルシャフト 製作所	清水七郎	蒲田・西六郷・一ノ二三	可燒性軸及各 種金屬製可燒 製造	製造	東京	三〇蒲田	二七六(安田) 三三(蒲田)	東京
新興機械販賣株式會社	渡邊旭	日本橋・通・二ノ四日本 ビル	金銀器・電氣 ドリル・スピ ンドル・スチ ール・ステン レス・ホビー ・輸出 統計機	製造	東京	一五〇〇〇日本橋	二六(興業) 三三(日本橋) 三三(三和) 三三(吳服橋)	東京
下田製作所	下田周之助	荒川・三河島・一ノ二七 〇四	金延ロール類 製造	製造	東京	一〇〇根岸	三三(三ノ輪)	東京
株式會社新日本輕タイプラ イター製作所	膳桂之助	大森・田圃調布・二ノ七 六七	輕タイプライ ター及附屬品 消耗品	製造	東京	一〇〇〇〇	住友	東京
白土製作所	白土九中	大森・大森・七ノ八九	諸機械	製造	東京	一〇〇大森	九〇(三菱)	東京
志田工務所	志田竹二	品川・東大崎・四ノ一八 二	自動調節弁及 給水器	製造・卸 小賣	東京	一三〇大崎	三三(第一大崎)	東京
椎名製作所	椎名善藏	大森・大森・二ノ一六〇	諸機械並部分 品	製造	東京	三〇〇		東京
東海林製作所	東海林養之助	豊島・池袋・六ノ一九二 五	管機部分品加 工	製造	東京	二〇〇大塚	六九(武州)	東京
昭和精機株式會社	有田慎一	日本橋・吳服橋・三ノ七 東京建物ビル	エアードリ ル及諸機械	製造	東京	一〇〇〇〇〇日本橋	三三(三ノ輪) 三三(三ノ輪)	東京
鈴木製作所	鈴木光太郎	麻布・新廣尾・三ノ一五 五	諸機械及部分 品	製造・加	東京	一五〇三田	五七(八)	東京

西村商店製作所	鈴木勘一	本所・錦系三ノ一九	レザ1製造機 其ノ他諸機械 及工具	製造・下	東京及附	近	六五〇墨田(74)	野村(本所)	四六三野村(本所)	東京
鈴木銅器製作所	鈴木三郎	本所・江東・四ノ二八	光學附屬品及 精密機械	製造	内地		一、三〇本所(73)	三三三野村(本所)	三三三野村(本所)	東京
鈴木バツカン製作所	鈴木萬次郎	城東・大島・二ノ三四	軍馬用バツカ	製造			一五三本所(73)	四三三野村(本所)	四三三野村(本所)	東京
鈴木鐵工所	鈴木伊之助	荒川・三河島・七ノ六三	諸機械	製造・修	東京		二二〇下谷(53)	四三三野村(本所)	四三三野村(本所)	東京
鈴木鐵工業所	鈴木防人	向島・寺島・四ノ二〇〇	機械器具及馬	製造	東京		一、五〇〇墨田(74)	四三三野村(本所)	四三三野村(本所)	東京
鈴木鐵工所	鈴木安次郎	芝・松本・三六	食料品製造加 工機械及器具	製造	東京		二二〇三田(45)	四三三野村(本所)	四三三野村(本所)	東京
鈴木シヤッター工業株式會社	鈴木久進	豊島・巢鴨・七ノ一五四	防火スチール シヤッター機	製造	内地・豊 清灣・鮮 支・支 屋・名古		五〇〇〇大塚(58)	四三三野村(本所)	四三三野村(本所)	東京
須賀製作所	須賀新一郎	蒲田・東六郷・四ノ三六	引揚機・揚返 機・管捲機	製造・販	内地・諸外		五〇〇〇蒲田	四三三野村(本所)	四三三野村(本所)	東京
杉山市藏	王子・神谷・一ノ三二一	品川・北品川・五ノ四五	製紙機械・パ ルプ機械	製造	東京		五〇〇〇大崎(44)	四三三野村(本所)	四三三野村(本所)	東京
杉浦鐵工所	杉浦房次郎	品川・北品川・五ノ四五	製紙機械・パ ルプ機械	製造	東京		一、八〇〇蒲田	四三三野村(本所)	四三三野村(本所)	東京
精機製造株式會社	品山不器	蒲田・原・二六	精密機械・器 具	製造	東京		五〇〇〇下谷(53)	四三三野村(本所)	四三三野村(本所)	東京
關根鐵工所	關根錦衛	荒川・日暮里・七ノ四八	製鉄用自動式 諸機械	製造	東京		一、五〇〇高輪(44)	四三三野村(本所)	四三三野村(本所)	東京
關鐵工所	關鐵藏	芝・白金志田・七〇	諸機械	製造	東京			四三三野村(本所)	四三三野村(本所)	東京

田尻機械工業株式會社	田尻京太	本所・太平・一ノ六	冷凍機・化學 機械・鑽山機 械ソノ他	製造	東京		一、九〇〇墨田(74)	五〇一住友(本所)	五〇一住友(本所)	東京
田畑製作所	田畑延三郎	大森・大森・三ノ二九五	諸機械	製造	東京		二二〇大塚(58)	七九三三菱(大森)	七九三三菱(大森)	東京
田村商店	田村秀雄	豊島・池袋・八ノ二三六	鑛造機械及工 具類	製造・下	東京		三〇〇本所(73)	三三三野村(本所)	三三三野村(本所)	東京
株式會社 田邊鐵工所	田邊久雄	本所・菊川・三ノ三	諸機械	製造	東京		一〇〇〇本所(73)	四三三野村(本所)	四三三野村(本所)	東京
株式會社 田邊鐵工所	田邊武藏	品川・東品川・五ノ一	諸機械・器具	製造・加	東京		一〇〇〇高輪(44)	一五二野村	一五二野村	東京
田邊機械製作所	田邊米藏	足立・梅田・一〇八一	諸機械・器具	製造	東京		一、〇〇〇足立	二六六安田	二六六安田	東京
田中工場	田中三吉	澁谷・丹後・一	精密諸機械	製造	東京及ビ 附近		八〇〇青山(39)	四六四第百	四六四第百	東京
田中工場	田中竹次郎	麻布・新堀・一一	諸機械	製造	東京及ビ 附近		一〇〇	四六四第百	四六四第百	東京
千代田商會	田島設造	芝・田村・三三	擔糸機部分品	製造・下	東京		二二〇芝(43)	一五七安田(田村)	一五七安田(田村)	東京
田島製作所	田島角治	城東・大島・五ノ四三八	鐵工・木工機 械用器具	製造	東京及其 他		一五〇本所(73)	三三三第百(龜戶)	三三三第百(龜戶)	東京
田島製作所	田島茂一郎	大森・上池上・五九八	各種商車及精 密部分品	製造・製	東京		一九〇池上	〇三三	〇三三	東京
高橋商店	高橋純一	京橋・木挽・一ノ二	グライダス クラフイト・ アスピネスト・ バツキング	製造・製	東京・大 阪・九州 北海道		四三〇京橋(56)	四〇七安田(銀座)	四〇七安田(銀座)	東京
高尾製作所	高尾堅一	城東・龜戶・七ノ一二二	一般機械類	製造	東京		五〇〇〇城東(44)	〇三三第百	〇三三第百	東京

双葉製作所	高澤民平	板橋・志村・木蓮沼・二七四	諸機械	製造・下	内地・南	東京・大	三〇〇	三三三	三三三(板橋)	東京
中屋商店	高木徳藏	下谷・御徒・二ノ三二	諸機械	製造	内地	東京	一〇〇	四六九	東京	
谷口製作所	谷口一徳	板橋・志村・一八四〇	諸機械部分品	製造・下	東京	東京	二〇〇	九九五	東京	
谷元鐵工所	谷元次郎	深川・高橋・四ノ一七	諸機械部分品	製造	東京	東京	二〇〇	九九五	東京	
株式館野鐵工所	館野享太郎	蒲田・東六郷・一ノ二四	工業機械	製造	東京	東京	一五〇	二六三	東京	
多摩川機械工業株式會社	武井銳司	世田谷・荻巻・一ノ五九	諸機械及部分品	製造	東京	東京	一五〇	四七五	東京	
種市製作所	種市勳	麻布・新廣尾・三ノ九一	諸機械部分品	製造・加	内地一圓	東京	一〇〇	〇八〇	東京	
合資堅川ギア製作所	油田尙郎	深川・毛利・一〇	齒車並減速機及可摺接手	製造	内地	東京	一〇〇	〇八〇	東京	
大亞工業株式會社	高橋延一	板橋・志村清水・三〇〇	代用纖維並麻糸製造機械	製造	内地・滿洲	東京	一五〇	三三三	東京	
株式大安商會	高島京江	京橋・木挽・一ノ六	各種機械器具	卸・小賣	北	東京	一〇〇	五五三	東京	
株式大東工業所	相原伊之助	蒲田・南六郷・三ノ一六	下方給炭完全燃機及諸機械	製造	内地・鮮	東京	五〇〇	五五三	東京	
合資會社大日本引拔シヤフト製造所	小川鐵造	神田・松枝・五	鋼材引拔シヤフト	製造	内地・鮮	東京	一六〇	五五三	東京	
瀧本製作所	瀧本芳助	本郷・駒込東片・九七	精密機械部分品	製造	東京	東京	二〇〇	五五三	東京	

研工精機製作所	竹内銀一郎	豊島・西栗鴨・一ノ三三	諸機械	製造・下	東京	東京	六〇〇	三三三	東京
合資竹内金庫店	竹内タメ	日本橋・馬喰・二ノ二	金庫・鐵扉・其ノ他機械及部品	製造・卸	内地・鮮	東京	一五〇	五五三	東京
武井バーノ製作所	武井國男	本所・堅川・二ノ一〇	トイナランブ(石油用ガス)	製造	内地	東京	一〇〇	五五三	東京
關東紡機製作所	高橋延一	瀧野川・西ヶ原・一四三	紡毛機・反毛機・石綿紡機	製造	内地・鮮	東京	三三三	五五三	東京
高橋商會	高橋伸吉	荒川・南千住・五ノ八六	精製機械ソノ他	製造	内地	東京	一〇〇	五五三	東京
高木商店	高木六太郎	日本橋・室・一ノ四	清涼飲料用機械器具	製造・小賣	内地	東京	三三三	五五三	東京
合名高木鐵工所	高木友太郎	江戸川・東小松川・三ノ三四五三	人造石油製造機械	製造	内地	東京	五〇〇	五五三	東京
高梨鐵工所	高梨久太郎	澁谷・向山・三八	糊布織機及精密機械	製造	東京	東京	一〇〇	七三三	東京
高原鐵工所	高原春治	蒲田・羽田本・一・二九	諸機械類	製造・下	東京	東京	一三〇	〇三三	東京
大光輕合金鑄造所	高山謙四郎	大森・上池上・八三六	諸機械部分品	製造	東京	東京	五〇〇	〇三三	東京
高山商事株式會社	高山長次郎	龜町・九段・四ノ二ノ七	理容機械器具及化粧品	製造・卸	内地・鮮	東京	一〇〇	〇三三	東京
高田工場	高田梅吉	品川・西大崎・三ノ四九七	諸機械附屬品	加工・下	東京	東京	一〇〇	〇三三	東京
長鐵工所	長久三郎	城東・龜戸・三ノ二二三	煉炭製造機械	製造	東京	東京	一三〇	〇三三	東京

中央工業株式會社	皆州多三郎 京橋・木挽・三ノ四	機械・器具	製造	東京	100,000 京橋(56)	自七三至 八三三 第一 百	東京 八三三 工場 玉・大森・ 王子
中外精工株式會社	吉崎良造 龜町・丸ノ内・一ノ六	諸機械部分品 及油類	製造・加	東京	900,000 丸ノ内(23)	九三三 三三三 五九六 住友 (丸ノ内)	
塚原測量機械製造所	塚原市五郎 世田谷・新・三ノ五〇四	トランシトレ ベル・一般測 量機械	製造	東京	1,500,000 京橋(56)	三四五 住友 第四 百	東京 三四五
塚本商事株式會社	塚本藤三 京橋・銀座西・四ノ三	諸機械類	製造・卸	全國	1,000,000 京橋(56)	三四五 住友 第四 百	東京 三四五
塚本鑛吉商店	塚本鑛吉 京橋・新川・一ノ六	機械類及釀造 用材料	全國	東京・大	1,300,000 京橋(56)	三四五 住友 第四 百	東京 三四五
辻源一郎	辻源一郎 四谷・草笥・三	機械・器具	卸	東京・内	1,400,000 四谷(55)	三四五 住友 第四 百	東京 三四五
津田商店	津田定助 京橋・銀座西・六ノ五	測量機械・氣 象機械・製 糖機・精密機 械(文房具)	小賣	東京	銀座(57)	七〇〇 三和(銀座)	
長岡齒車製作所	鶴卷正三郎 品川・東大崎・三ノ一七	各種機械用齒 車	製造・下	東京	110	第一(大崎)	
株式帝國工機製作所	澁谷彦吉 城東・北砂・一ノ五一〇	金屬工機 具及齒車	製造	東京	500,000 本所(73)	第一(深川) 三和 野村(錦糸) 野村(五ノ橋)	東京 110
寺田製作所	寺田威夫 目黒・東二四	精密機械部 品	加工・下	東京	一八〇 荏原(58)	第百(小山)	
傳谷機械工所	傳谷捨松 深川・住吉・二ノ二	諸機械	製造・修	東京	110 本所(73)	三三三 三三三 三三三 高橋	
株式東京月島鐵工所	城民雄 澁橋・柏木・二ノ二四七	諸機械並銑 鑄物	製造	東京	120,000 澁橋(40)	100 晝夜	
株式東京角丸商會	佐藤四郎 京橋・越前堀・一ノ三	諸機械器具及 熔接材料	製造	東京	100,000 京橋(56)	三五 三三五 安田(銀座)	

株式東京理化學機製作所	西本國之助 澁谷・下通・二ノ二四	製靴機械	製造	内地・鮮	300,000 高橋(44)	第一(大崎) 昭和(廣尾)	東京 1000
東京重工株式會社	橋本潤躬 荒川・三河島・三ノ二九	諸機械	製造	全國	100,000 下谷(47)	第百(三ノ輪) 晝夜(三ノ輪)	東京 1000
東京工業株式會社	阿部清馬 神田・鍛冶・三ノ六	諸機械及電氣 工事	販賣・修 理・請負	東京	120,000 神田(55)	三五 三五 安田	
東和精機株式會社	西山顯三 荒川・尾久・四ノ一八二	品	製造	東京	200,000 下谷(58)	四三 晝夜(尾久)	東京
東寶アルミニウム株式會社	平賀靜一 江戸川・東小松川・四ノ一八四二	家庭用食器類 器具・電機 各種パイプ 各種ジツトナ ユープ	製造・卸 小賣	東京・大 阪・名古屋 東京・神	100,000 墨田(74)	四五 四五 安田(燈橋)	東京 100
株式東洋パイプ製作所	飯塚徳藏 向島・隅田・四ノ三五	各種パイプ 各種ジツトナ ユープ	製造・卸 小賣	東京	100,000 墨田(74)	四五 四五 安田(燈橋)	東京
豊田鐵工所	豊田菊次郎 王子・王子・一ノ二二一	諸機械	製造	東京	110 王子(5)	三三三	
豊田製作所	豊田一 荏原・戸越・九一六	諸機械部分品 製造	製造・下	東京	100	第百(大崎)	
豊田機械製作所	豊田儀三 蒲田・東蒲田・二ノ二七	煎豆機械及部 分品	製造	東京	120 蒲田	三五 三五 安田(蒲田)	
株式豊田製作所	豊田香次郎 城東・龜戸・四ノ七六	懐中電燈ケ ス	製造	内地・蒲 内地	100,000 墨田(74)	三五 三五 安田(蒲田)	東京 三五 三五 安田(蒲田)
東菊製品販賣株式會社	田中實藏 荒川・日暮里・六ノ二三	味噌醸造機械	卸・小賣	内地・南 支	50,000 根岸(57)	三五 三五 安田(日暮里)	東京 五六 五六
戸田製作所	戸田孝四郎 荒川・日暮里・二ノ四六	諸機械	製造	東京	100 根岸(57)	九七 第百(日暮里)	
利根川精機製作所	利根川長二 大森・調布・千鳥・九	精密機並部分 品	製造	東京	200,000 池上	七 十五 晝夜(本郷) 十五(新橋)	

大興商會	梶田喜正	京橋・木挽・二ノ六	スプリング及 パツケンガ	製造	東京	一五〇京橋(56)	六〇〇安田(銀座) 三井(丸ノ内) (タイ)	東京
株式富田商店	富田莊次郎	京橋・銀座西・八ノ七	諸機械	卸・小賣 洲・北支	東京	一六〇〇銀座(57)	三〇〇安田(銀座) 三井(丸ノ内) 東京	
富永工業所	富永修一	城東・龜月・七ノ一三三	諸機械	製造・下	東京	一五〇城東(58)	三〇〇第百(五ノ橋)	
中村製作所	中村佐次郎	麻布・新廣尾・三ノ八六	諸機械及部分 品	製造・加	東京	二〇三三田(45)	昭(廣尾) 第百(惠比壽)	
相澤齒車鐵工所	中村昌七	本所・菊川・三ノ一一	齒車	製造	東京	三〇〇本所(73)	昭(廣尾) 第百(惠比壽) 三井(丸ノ内) 三井(丸ノ内) 三井(丸ノ内) 三井(丸ノ内)	
中村分工場	中村準一	蒲田・糀谷・三ノ八〇〇	諸機械部分品	加工・下	東京	二五〇羽田	昭(廣尾) 第百(惠比壽)	
中村機械製作所	中村久雄	大森・大森・三ノ五〇	特殊小型旋盤	製造	東京	一〇三大森(59)	昭(廣尾) 第百(惠比壽)	
合名中根製作所	中根豐治	蒲田・南六郷・二ノ二七	諸機械	製造	東京	一〇〇〇蒲田	昭(廣尾) 第百(惠比壽)	
中山鑄造所	中山賢治	品川・西大崎・一ノ三四	合金鑄造	製造	東京	五〇〇大崎(46)	昭(廣尾) 第百(惠比壽)	
中島製作所	中島孝夫	大森・大森・二ノ九〇	精密機械	製造	東京	二〇〇大森(60)	昭(廣尾) 第百(惠比壽)	
中野製作所	中野虎三	大森・入新井・一ノ一八	機械部品	製造	東京	一〇〇大森(61)	昭(廣尾) 第百(惠比壽)	
中田鐵工所	中田龍雄	蒲田・羽田本・八一	諸機械	製造	東京	一〇〇羽田(62)	昭(廣尾) 第百(惠比壽)	
合資中川製作所	中川寛二郎	荏原・戸越・四七八	精密機械	製造	東京	八五〇荏原(63)	昭(廣尾) 第百(惠比壽)	

由利製作所東京工場	中野敏行	城東・龜月・六ノ一四九	織物加工機械	卸・販賣	全國	二三城東(64)	昭(廣尾) 第百(惠比壽)	東京
永江齒車鐵工所	永江雄平	豐島・池袋・一ノ六六八	諸機械	製造	東京	一〇〇大塚(65)	昭(廣尾) 第百(惠比壽)	
永田達商店	永田達	淺草・小島・一ノ三一	諸機械	卸・小賣	東京	一〇〇本所(70)	昭(廣尾) 第百(惠比壽)	
永田機械製作所	永田榮吉	本所・千歳・一ノ一二	各種機械	製造	東京	一〇〇〇本所(71)	昭(廣尾) 第百(惠比壽)	
株式水田鐵工所	永田一雄	城東・大島・八ノ五七六	諸機械	製造	東京	九〇〇蒲田	昭(廣尾) 第百(惠比壽)	
長島製作所	長島守	蒲田・古川・二八一	諸機械	請負	東京	一〇〇銀座(57)	昭(廣尾) 第百(惠比壽)	
五省商會	鳴瀬金藏	芝・田村・二ノ八	諸機械	卸・小賣	東京	一〇〇〇落合長崎(昭) (高田馬場)	昭(廣尾) 第百(惠比壽)	
内外工機株式會社	樋山幸平	淀橋・上落合・一ノ六	針布用製作機	製造・販	東京	五〇〇〇銀座(57)	昭(廣尾) 第百(惠比壽)	
南葵産業株式會社	明渡泰次郎	京橋・銀座・六ノ四	諸機械	製造	東京	三〇〇〇〇羽田(64)	昭(廣尾) 第百(惠比壽)	
名取商事株式會社	名取經廣	蒲田・糀谷・三ノ八八五	諸機械	製造・卸	東京	三〇〇	昭(廣尾) 第百(惠比壽)	
並木機械製作所	並木兼松	王子・神谷・一ノ五三五	諸機械	製造	東京	二〇〇〇〇京橋(56)	昭(廣尾) 第百(惠比壽)	
日本金錢登錄機械株式會社	藤山照彦	京橋・寶・二ノ六	金錢登錄機	販賣	東京	五〇〇〇〇板橋(55)	昭(廣尾) 第百(惠比壽)	
日本測機株式會社	鶴谷清夫	板橋・志村前野・一〇八	諸機械	加工	東京	九四四第八十五 (板橋)	昭(廣尾) 第百(惠比壽)	

野崎製作所	野崎	野崎	城東・龜戸・四ノ一三九	諸機械	製造	東京	東京	三六	昭百	昭百	
西田製作所	西田	西田	王子・袋・一ノ一五二八	諸機械	製造	關東	東京	三五	赤羽	赤羽	
合資 西山製作所	西山	西山	蒲田・桃谷・四ノ一五三	諸機械	製造	關東	東京	一〇〇	羽田	羽田	
西谷鐵工所	西谷	西谷	龜布・新堀・七	諸機械	製造	東京	東京	一〇〇	三田	三田	
西浦鐵工所	西浦	西浦	本所・太平・四ノ七	諸機械	製造	東京	東京	五〇	豐田	豐田	
合資 西尾製作所	西尾	西尾	澁谷・新堀・二三	諸機械	製造	東京	東京	五〇	豐田	豐田	
日本給炭機株式會社	奈良	奈良	品川・大井・八〇	機械・器具	製造	東京	東京	一〇〇	高輪	高輪	
日本特殊工業株式會社	宮本	宮本	牛込・若松・五五	一般機械	製造	東京	東京	一〇〇	牛込	牛込	
日本火熱工業株式會社	田中	田中	日本橋・通・一ノ一	各種機械	製造・販	東京	東京	五〇	丸ノ内	丸ノ内	
日本鋼機商工株式會社	三浦	三浦	龜町・丸ノ内・一ノ六	諸機械	製造・販	東京	東京	二五	丸ノ内	丸ノ内	
合資 日本染油機商會	伊藤	伊藤	品川・五反田・一ノ二五	具一般機械及工	販賣	全國	東京	五〇	大崎	大崎	
日本編物機製造株式會社	市川	市川	杉並・和田本・一〇〇七	織物機	製造・小	東京	東京	一九	中野	中野	
合資 日本アルミライト	佐藤	佐藤	京橋・銀座・西六ノ二	工アルミニウム	加工	東京	東京	二〇	銀座	銀座	

野村鐵工所	野村	野村	京橋・月島通・二ノ一	諸機械	製造	東京	東京	一五	京橋	京橋	
長谷川鐵工所	長谷川	長谷川	深川・住吉・二ノ十一	諸機械	製造・販	東京	東京	一三	本所	本所	
株式 八島鐵工所	八島	八島	淺草・小島・二ノ五	諸機械	販・製	東京	東京	一五	淺草	淺草	
合名 八田商店	八田	八田	麻布・新堀・二	鐵工機械	卸・小賣	東京	東京	五〇	三田	三田	
株式 橋本鐵工場	橋本	橋本	本所・菊川・三ノ九	諸機械	製造	關東	東京	一〇	本所	本所	
株式 白洋社製作所	遠藤	遠藤	品川・大崎木・三ノ六一	一般機械	製造	東京	東京	一八	大崎	大崎	
協和製作所	林	林	蒲田・北糀谷・二二六〇	諸機械	製造	東京	東京	一〇	羽田	羽田	
株式 林田製作所	林田	林田	神田・松富・二	諸機械	製造・卸	東京	東京	一四	下谷	下谷	
合資 原製作所	原	原	目黒・上目黒・一ノ一六	諸機械	製造	東京	東京	二七	澁谷	澁谷	
廣瀨商店	廣瀨	廣瀨	神田・須田・二ノ二三	一般機械	製造・卸	關東	東京	一五	澁谷	澁谷	
合資 廣瀨鐵工所	廣瀨	廣瀨	荒川・尾久・八ノ二七三	諸機械	製造	各地	東京	五〇	銀座	銀座	
第百商店	廣井	廣井	芝・新橋・二ノ一二	消火器	製造	東京	東京	五〇	銀座	銀座	
平野製作所	平野	平野	本所・菊川・三ノ一〇	機械及ドリル	製造・卸	東京	東京	一七	本所	本所	

平塚鐵工所	平塚伊兵衛	杉並・和田本・六三九	磨機	製造	東京	東京	二〇〇中野(36)	元昭和(淀橋)	東京
平田製作所	平田文三郎	荒川・三河島・五ノ三七	諸機械	製造・販	東京	東京	一五二下谷(33)	六〇北安田(千住)	東京
平井機械製作所	平井壯司	蒲田・仲六郷・三ノ五	各種機械	製造	東京	東京	一三三蒲田	三六二安田	東京
日日輕金屬工業株式會社	平賀靜一	江戸川・東小松川・四ノ一八四	一般機械	製造	東京	東京	七〇〇〇	野村(錦糸堀)	東京
日高初太郎	日高初太郎	城東・大島・二ノ一四	諸機械	卸	東京	東京	二六六本所(17)	四三三第百	東京
肥田電機工業株式會社	肥田秀	豊島・雜司谷・六ノ八五	エックス線放線器	製造	東京	東京	一八〇〇〇牛込(34)	七三三和(本郷)	東京
富國工業株式會社	安田貢	芝・新橋・七ノ一二	諸機械	製造・販	東京	東京	一〇〇〇〇芝(43)	一三三〇第百(銀座)	東京
富士山商會	岸本順	芝・田村・四ノ四・荒木	諸機械	製造・卸	東京	東京	一五芝(43)	三三〇九第百(芝)	東京
富士精機株式會社	矢橋健五	神田・神保・一ノ十一	各種機械	製造・販	東京	東京	一五〇〇〇神田(25)	一八三第一	東京
古茶鐵工所	古茶福治	荒川・尾久・二ノ三六九	諸機械	製造・販	東京	東京	二六下谷(33)	四三三日本畫夜(尾久)	東京
古谷營業所	古谷藤太郎	京橋・寶・二ノ二ノ二	諸機械	製造・販	東京	東京	二七〇京橋(56)	九三二第一安田	東京
藤田鐵工所	藤田勝弘	芝・通新・一三	諸機械	製造	東京	東京	一三三三田(45)	三三〇安田	東京
藤代鐵工所	藤代藤吉	城東・龜戸・九ノ八四	諸機械	製造	東京	東京	二七〇	第百	東京

株式 福島製作所	佐伯宗義	京橋・西八丁堀・二ノ一六	一般機械	製造	東京	東京	三〇〇〇〇〇京橋(58)	元安田(八重洲)	ケフバシ
双葉合資會社	近藤信雄	麹町・内幸・二ノ三	諸機械	販	東京	東京	五〇〇〇銀座(57)	二七五住友(日比谷)	支店・新東京・奉天・北京
日本精機製造所	深谷茂	王子・赤羽・二丁目	起重機	製造	東京	東京	一五〇〇〇赤羽	三三〇第百(王子)	
株式 布施商店	布施藤太郎	品川・東大崎・二ノ四四	諸機械	卸・小賣	東京	東京	五〇〇〇大崎(44)	三三三三菱(品川)	
合資 フレンド商會	宮田友二	京橋・築地・四ノ二	諸機械	製造・販	東京	東京	一〇〇〇〇築地(55)	三三三三菱(京橋)	東京
株式 フレザー商會	有馬純	麹町・丸ノ内・二ノ六	一般諸機械	販	東京	東京	五〇〇〇丸ノ内(21)	一〇五安田	東京
株式 文珠商會	山本魁介	日本橋・吳服橋・三ノ五	各種機械	製造・卸	東京	東京	一八〇〇〇日本橋(24)	一六四第百	東京
福本俊郎商店	福本俊郎	神田・東紺屋・一	諸機械	卸・小賣	東京	東京	一四三浪花(50)	四四二日本畫夜(深川)	東京
株式 平石工業所	平石藤市	大森・堤方・一八六	一般機械	製造	東京	東京	一〇〇〇〇大森(58)	六三三安田(蒲田)	東京
星野新三郎	星野新三郎	京橋・月島通・三ノ三	諸機械	製造	東京	東京	一三三京橋(56)	九五五三菱(深川)	東京
星野製作所	星野重太郎	芝・三田松坂・三八	機械	請負	東京	東京	一三三高輪(44)	一〇三	東京
細野商店工場	細野百輔	板橋・板橋・二ノ五二七	諸機械	製造	東京	東京	一〇〇	武州	東京
堀内機械製作所	堀内堅造	城東・南砂・七ノ三三	一般機械	製造	東京	東京	一〇〇墨田(74)	七六安田(押上)	東京

穂坂製作所	松本機械工藝社	松本鐵工所	松本鐵工所	松岡製作所	松尾酸素工業所	松田製作所	松葉隆之助	松崎スギ	松下製作所	松淵製作所	松村製作所	松浦製作所
松本林平	松本隆三	松本一郎	松岡清	松尾政雄	松田巴	松葉隆之助	松崎スギ	松下保次郎	松淵頼俊	松村秀夫	松浦等	
杉並・高南・五三七	世田谷・上馬・三ノ九六	王子・王子・五ノ四ノ二	深川・枝川・二ノ六	葛飾・上平井・二二〇〇	大森・大森・四ノ三三	芝・白金三光・五三八	向島・寺島・四ノ一六九	淺草・小島・一ノ三一	大森・上池上・二四〇	品川・大井原・五三三七	蒲田・西六郷・二ノ三八	品川・東品川・五ノ一
一般機械	諸機械	諸機械	一般機械	氣化器・金屬 文具	一般諸機械	煙草製造機械加工	諸機械	諸機械	諸機械	一般諸機械	機械部分品	機械
製造	卸	製造	製造	製造	製造	加工	製造	製造	製造	製造	製造・販	製造
東京	全國	全國	内地	東京	東京	全國	東京	東京	東京	全國	東京	東京
東京	東京	東京・大	東京	東京	東京	東京・大	東京	東京	東京	東京	東京	東京
三ノ中野	二ノ世田谷	二ノ王子	三ノ深川	二ノ本田	三ノ大森	五ノ高輪	一ノ墨田	二ノ淺草	元ノ荏原	三ノ大森	一ノ蒲田	三ノ高輪
五番住友(中野)	三番日本畫夜 (澁谷)	五番安田(王子)	二番安田(深川)	四番第百	九番日本畫夜 第百(大森)	七番第百(三田)	六番	三番	七番	六番第百(大井)	二番第百(川崎)	三番日本畫夜 (麻布)
	マツ又ハ									東京 一六九番		

牧野商店	前中製作所	增善商店	合資 栞田商會	合名 眞崎麵機商會	增澤工業所	株式 前川試驗機製作所	株式 萬崎	三浦鐵工所	三輪工業株式會社	三和精機株式會社	三谷製作所	株式 三田製作所
牧野鐵治郎	前中勝敏	增田善吉	柳田藤作	眞崎元太郎	增澤徳之進	前川徳次	矢幡健五	三浦辰之助	三輪豊照	作田敏世	三井榮藏	林田操
京橋・銀座西・二ノ五	蒲田・東六郷・二ノ一	瀧野川・田端新・一ノ一	芝・新橋・三九	淺草・雷門・一ノ七	城東・大島・七ノ三八〇	芝・芝浦・二ノ三	神田・神保・一ノ十一	荒川・三河島・一ノ四八	本郷・駒込千駄木・二ノ五	日本橋・吳服橋・一ノ三	足立・千住・四番	芝・三田四國・二ノ四
諸機械	諸機械	各種機械	諸機械	諸機械	一般機械	各種試驗機	ミシン機	木工機械	諸機械	諸機械	各種機械	一般機械
卸・小賣	製造	販賣	製造	製造	製造・販	製造・販	製造・販	製造	卸	製造	製造	製造
東京・大	東京	東京	日本・滿洲	關東・關西	東京	内地	東京・大	東京・大	東京・大	東京	東京	東京
東京・大	東京	東京	東京	東京	東京	内地	東京・大	東京・大	東京・大	東京	東京	東京
三ノ京橋	六ノ蒲田	一ノ下谷	一ノ三田	一ノ淺草	一ノ本所	一ノ三田	二ノ神田	一ノ下谷	五ノ駒込	五ノ日本橋	一ノ足立	三ノ三田
五番第百(京橋)	二番住友(蒲田)	三番第百(日暮里)	三番第百(三田)	二番住友(淺草)	四番第百	三番第百(安田)	三番第百(安田)	三番安田(畫夜)	自三番安田(根津)	自三番安田(愛知)	三番昭和	四番
東京 二〇八		東京 五九六	東京 マス	東京 七番		東京 一五八	東京 二六八	東京 三番	東京 三番支店	東京 三番支店	東京 三番	東京 三番

三陽製作所	山崎和吉	板橋・板橋二ノ五四五諸機械	製造	東京	東京	一三〇〇〇〇	七五安田(板橋)	東京
三笠精機株式会社	鶴巻榮松	下谷・西黒門・一一	製造	東京	東京	一〇〇〇〇〇	安田(五反田)	東京
株式 宮入製作所	宮入正二	荒川・三河島・六ノ九九諸機械	製造	東京	東京	五〇〇〇下谷(83)	二四〇〇第百	東京
合資 宮本機械製作所	宮本秀治	蒲田・西六郷・一ノ三三三諸機械	製造	東京	東京	一〇〇 淺草(84)	五三九第百	東京
宮崎ミシン商會	宮崎守弘	淺草・向柳原・一ノ七	販賣	東京	東京	四〇〇 墨田(74)	一六五安田	東京
峰岡鐵工所	峰岡勢哉	向島・吾嬬西・五ノ四四一一般機械	製造	東京	東京	一五下谷(83)	三三九	東京
南鐵工場	南陽一	荒川・町屋・一ノ五八四諸機械	製造・販賣	東京	東京	三〇〇〇 淺草(84)	英園第百(吾嬬橋)	東京
合名 みたまや商店	小蘭末松	淺草・聖天・四四	卸・小販	東京	東京	一五〇〇〇 小石川(85)	三〇六安田(千束)	東京
合名 御法川工場	御法川三郎	小石川・初音・四	製造	東京	東京	一五〇〇〇 小石川(85)	三〇六住友(白山)	東京
村井製作所	村井留七	大森・大森・四ノ一八二諸機械	製造・請	東京	東京	一五〇〇〇 小石川(85)	三〇六三井(本店)	東京
葛飾製作所	村松正文	葛飾・木田川端・三〇三諸機械	製造	東京	東京	一五〇〇〇 小石川(85)	三〇六三井(白山)	東京
株式 村山製作所	村山安平	蒲田・南六郷・一ノ二四諸機械	製造	東京	東京	一五〇〇〇 小石川(85)	三〇六三井(白山)	東京
株式 明工社	清原清	澁谷・猿樂・二二	製造・卸	東京	東京	一五〇〇〇 澁谷(85)	三〇六三井(住友)	東京

株式 森商店	森芳隆	京橋・月島東仲通・一ノ二	製造・卸	東京	東京	一五〇〇〇 京橋(85)	三〇六第百(深川)	東京
望月鐵工所	望月市松	深川・千石・一ノ八	製造・販	東京	東京	一五〇〇〇 京橋(85)	三〇六第百(深川)	東京
茂木製靴機械株式会社	茂木平三	淺草・聖天・二六	製造・販内地・鮮内地・ア	東京	東京	一五〇〇〇 京橋(85)	三〇六第百(深川)	東京
森同ステレンス工業株式会社	森岡三郎	日本橋・江戸橋・一ノ二	製造・販内地・米	東京	東京	一五〇〇〇 京橋(85)	三〇六第百(深川)	東京
守住商店	守住一郎	日本橋・江戸橋・三ノ七	製造・販内地・滿東京	東京	東京	一五〇〇〇 京橋(85)	三〇六第百(深川)	東京
本所スプリング製作所	山本淺雄	本所・聖川・三ノ七	製造	東京	東京	一五〇〇〇 京橋(85)	三〇六第百(深川)	東京
山本製作所	山本利雄	大森・新井宿・七ノ四〇諸機械	製造・請東京	東京	東京	一五〇〇〇 京橋(85)	三〇六第百(深川)	東京
山本製作所	山本遊龜	板橋・志村小豆澤・二ノ二五六	製造・加	東京	東京	一五〇〇〇 京橋(85)	三〇六第百(深川)	東京
東大崎製作所	山本實壽	品川・東大崎・一ノ八八諸機械	製造	東京	東京	一五〇〇〇 京橋(85)	三〇六第百(深川)	東京
山本幹三	山本幹三	向島・吾嬬東・三ノ三五諸機械	加工・請	東京	東京	一五〇〇〇 京橋(85)	三〇六第百(深川)	東京
山中勝次郎工場	山中勝次郎	大森・新井宿・四ノ九六諸機械	製造・請東京	東京	東京	一五〇〇〇 京橋(85)	三〇六第百(深川)	東京
合資會社 山中アルミニウム製作所	山中松右衛門	城東・龜戸・三ノ一九三一一般機械	製造	東京	東京	一五〇〇〇 京橋(85)	三〇六第百(深川)	東京

山田政藏商店	山田政藏	本所・東兩國・三ノ三二	諸機械	卸・小賣	東京	三〇〇本所 (73)	三六第一(本所)	東京
合資山下製作所	山下鍛藏	蒲田・糀谷・一ノ二三〇	諸機械	請負	東京	七〇〇蒲田	二五六安田	東京
山口鐵工所	山口武雄	城東・大島・七ノ三一三	諸機械	製造	東京	五〇〇本所 (73)	七〇〇第百	東京
柳瀬鐵工所	柳瀬兵太郎	淺草・清川・三ノ七	一般用機械	製造・販	東京	三四淺草 (84)	六七昭和(吉野)	東京
矢澤鐵工所	矢澤覺三	本所・石原・一ノ三	各種機械	製造・請	東京	一〇五墨田 (74)	二五三安田	東京
雪森鐵工所	雪森操	城東・大島・六ノ四三四	諸機械	製造	東京	一〇〇本所 (73)	八六六	東京
行本百太	行本百太	王子・豊島・三ノ六	諸機械	卸・小賣	東京	三〇〇王子	二七三第百	東京
合資由利製作所東京工場	中野敏行	城東・龜戸・六ノ一四九	一般機械	製造	關東	一〇〇〇〇城東 (84)	二九四第百(龜戸)	東京
株式湯川機械製作所	湯川平次郎	足立・小臺・七九二	機械	製造	東京	三〇〇〇淺草 (84)	五五三三井(日本橋)	東京
吉川鐵工所	吉川惣三郎	深川・住吉・二ノ八	諸機械	加工	東京	一三三本所 (73)	四九〇	東京
啓明商會	吉原恭三	京橋・銀座西・一ノ三	各種機械	製造・請	東京	三〇〇京橋 (56)	四〇〇昭和第一	東京
合名吉岡機械製作所	吉岡源次郎	品川・西大崎・三ノ五一	諸機械	製造	東京	一〇〇〇〇大崎 (44)	三〇五第百	東京
吉田鐵工所	吉田周太郎	京橋・月島東河岸通・二ノ三	諸機械	製造	東京	三〇〇京橋 (56)	一九三第百	東京

吉田記念鐵工所	吉田記念	芝・西芝浦・四ノ二	一般機械	製造	東京	三〇〇三田 (45)	四三七第百	東京
橫井製作所	橫井菊松	深川・住吉・一ノ三	諸機械	製造	東京	一〇〇本所 (73)	六五五日本晝夜	東京
株式芳野鐵工所	芳野勇吉	下谷・長者一ノ五	各種機械	製造	東京	五〇〇〇下谷 (83)	五〇三住友	東京
余郷製作所	余郷孝一	江戸川・平井・二ノ六	各種機械	製造・販	東京	二〇〇城東 (84)	一〇三昭和(龜戸)	東京
丸喜商店	有利禎三	京橋・京橋・二ノ一	一般機械	製造・販	東京	四〇〇京橋 (56)	四六五野村	東京
理研工作機械株式會社	大河内政敏	龜戸・有樂・一ノ二	諸機械	製造	東京	八〇〇〇〇銀座 (57)	五〇四三井	東京
理研アルマイト工業株式會社	平沼覺治郎	京橋・銀座西・二ノ三	各種機械	製造・販	東京	七〇〇〇〇京橋 (56)	二七三三和	東京
大川機械製作所	渡邊米作	荒川・日暮里・三ノ七七	諸機械	製造	東京	一五〇〇〇根岸 (87)	五九六第一(三ノ輪)	東京
渡邊鐵工所	渡邊義雄	澁橋・澁橋・四五〇	一般機械	請負	東京	一三三	日本晝夜(新宿)	東京
渡邊可鍛鐵鑄造所	渡邊多利吉	江戸川・平井・四ノ一二	諸機械	製造	東京	四〇五城東(町)	四〇五日本晝夜	東京
渡邊善三郎	渡邊善三郎	京橋・木挽・一ノ八	諸機械	賣買	東京	一〇〇京橋 (56)	八二三昭和(京橋)	東京
渡邊製作所	渡邊定市	荒川・南千住・七ノ二二	諸機械	製造	東京	一〇〇淺草 (84)	五九三	東京
東京綿機商會	和田清芝	三田四國・二番	諸機械	製造・販	東京	一五〇三田 (45)	三六〇安田(三田)	東京

支店 大阪

合名 會社 綿貫機械製作所	綿貫權三	蒲田・荻中・二三九	諸機械	製造	東京・横濱	五〇,〇〇〇羽田	五五 子第五	東京 九五五工場 横濱
株式會社 河野輕合金鑄造所	河野松五郎	品川・東品川・四ノ八四	諸機械	製造・販賣 全國		一九〇,〇〇〇高輪	三三五三菱(品川)	

各種電氣計器積 電力計
各種量水器製作

株式會社 蘆田工業所

本社 大阪市西淀川區大仁西
支店 東京、福岡

工作機械及工具

合資會社 關山隆也商店

東京市麻布區新廣尾町二ノ一〇八
電話 三田(一)四七三 八四六番

遞信省
朝鮮總督府
朝鮮總督府
滿洲電信株式會社
朝鮮放送協會

指定工場

朝日乾電池株式會社

本社及工場 大阪市西成區鶴見橋北通八丁目拾番地

代表電話 櫻川 長四 五〇 五番
電報發信略號 (大阪) アサヒ (アサヒ)
電報受信略號 (大阪) アサヒ (アサヒ)
名古屋市中村區千原町一九三番地(電話) 西四(五番) 九番
東京市神田區神保町三丁目二番地(電話) 九段(五番) 九番
滿洲國奉天市大和區彌生町三二番地(電話) 九段(五番) 九番

特殊電熱乾燥機
一般電熱機械器具製造販賣

安增電熱工業所

東京市大森區大森三ノ二四九
電話 大森 四〇九二・七九七二
振替 東京 九一三 九八

各種精密型打鍛造

諸機械 自動車 艦船用 鍛造專門

安藤鐵工所

東京市蒲田區羽田本町六〇九
電話羽田(04)二九八・三二七
羽田工場 東京市蒲田區羽田本町九一三番地
芝工場 東京市芝區白金志田町四十五番地

營業種目
工製木特各
機機機材工種
鑄機機殊
鋼鋼械械械

株式會社 秋木機械製作所

營業所 東京市京橋區銀座三ノ四(大倉別館)
電話京橋(56)六一五一—六一五九
本店及工場 秋田縣能代市御指南町二三
電話能代八〇—八三
支店及工場 大阪市大正區泉尾梅之町五ノ二三
電話泉尾 七九四・七九五
五〇三八・五〇三九

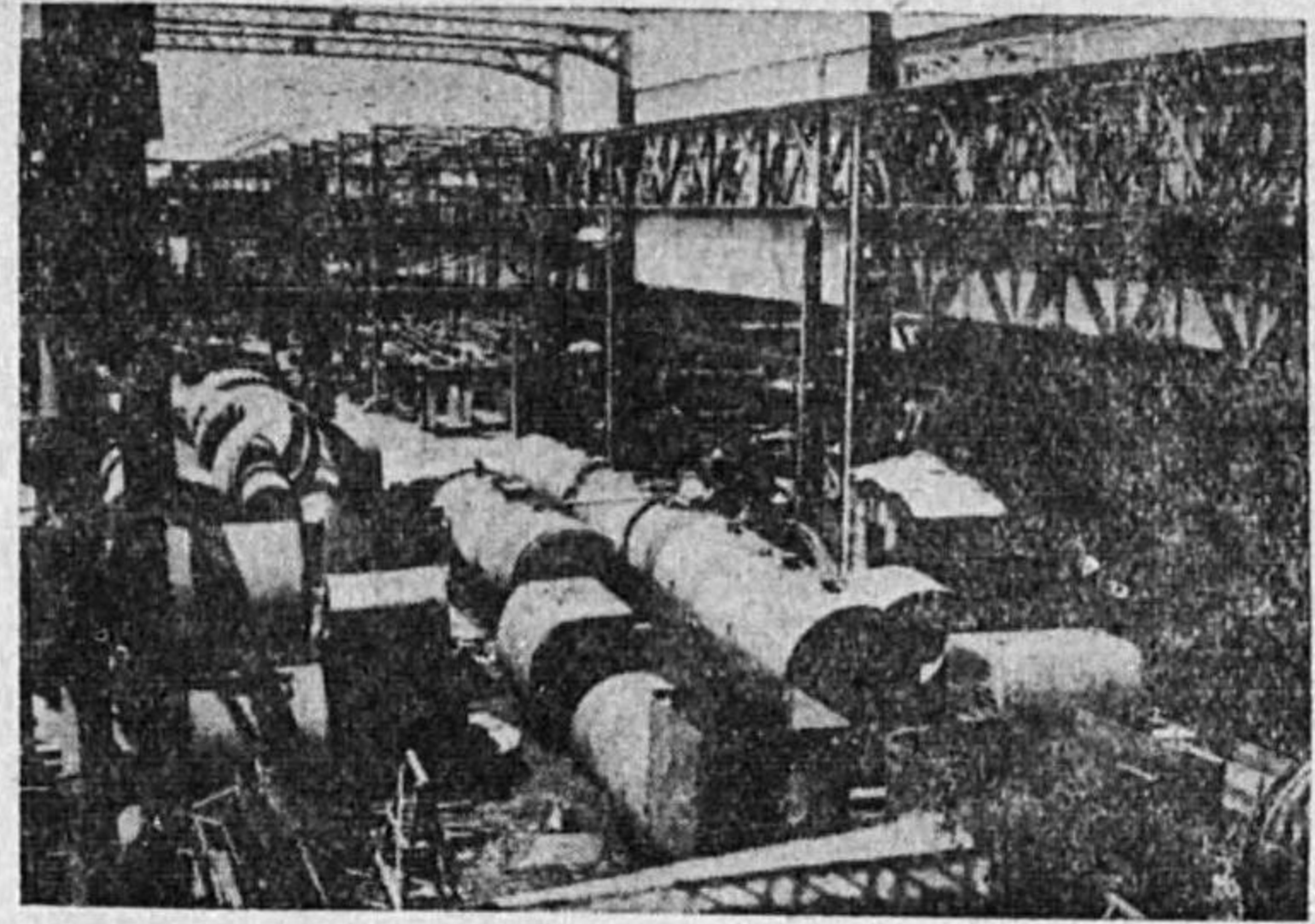

汽罐起重機
水門水壓鐵管
鑄山機械
化學機械
浚渫船
唧筒船

東京市京橋區月島東仲通五丁目五番地

安藤鐵工所

電話京橋代表一一四六(四)

第一工場 東京市京橋區月島東仲通四丁目十一番地
第二工場 東京市京橋區月島東仲通五丁目七番地
機械工場 東京市京橋區月島東仲通六丁目三番地
造船部 東京市京橋區月島東河岸通十二丁目三番地

株式會社 朝比奈鐵工所

朝比奈幸太郎
東京市芝區三田四國町二ノ三
電話三田 三四四六・三二四一

航空機用工具
高級精密工具

株式會社 昭和機械工具製作所

代表社員 中山義雄
東京市目黒區下目黒四ノ九〇〇
電話大崎 四〇〇三六六
振替東京 八〇四四九

株式
會社

アメリカン電氣商會

大森區堤方町二百番地
電話大森(06)六五〇四番

良ク洗ヘル



(工業用・洗濯機械)

良ク絞レル

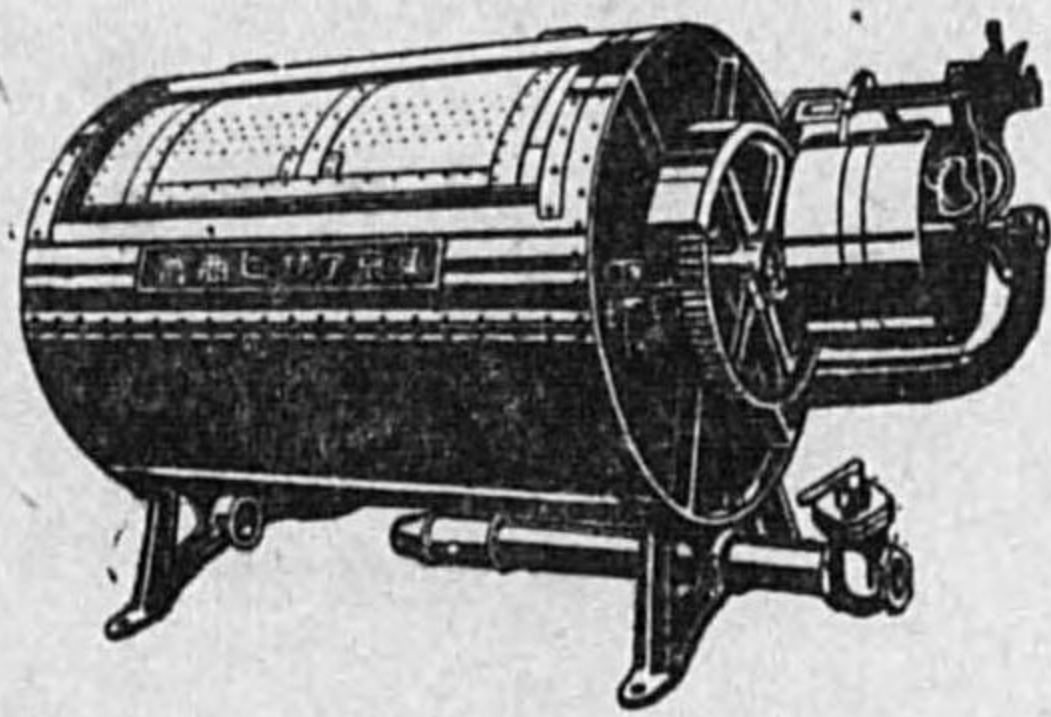

(重工業用・遠心分離機)

アサヒ製作所

總本店 東京市芝區濱松町三ノ三 (大門電車通り)
電話 芝 48 四二七〇七
陳列所 芝區宇田川町一番地 (但シ濱松町一丁目電停前)

(三五の4)

艦船、航空機用、電氣器具
鐵道車輛用照明器具

安全電機工業株式會社

東京市品川區大崎町三丁目六四八
電話大崎 (四五) 一・四五一二
四五・三・四五一一

營業種目

銅、鎂鑄、砲金、鉛
錫、亞鉛、半田
アルミニウム
ニッケル、特種合金
一般鑄物伸銅材料

株式 網野商店

日本故銅統制株式會社指定商
日本アルミ層統制株式會社 第二
東京故銅商業組合員
東京市本所區堅川三丁目七番地
電話本所 (73) 九五四六番
振替東京一〇九一六番
本所區菊川町一丁目卅三番地
電話本所 (73) 七九〇八番

工大耐火木料
工大耐火塗料
工大耐火液

愛國化學工業株式會社

本社 東京市京橋區銀座四ノ三二六日電力内
電話京橋 六一六六(4)
大阪營業所 大阪市港區市岡濱通り五ノ三
電話大阪西三八五九、四三六八
東京工場 東京市城東區大島八丁目五九
電話本所 九三三六
大阪工場 大阪市旭區古市中通三丁目一

青銅・黃銅
青銅
各種規格品鑄造
各種合金鑄造

荒木田鑄造所

主 荒木田長義
東京市本所區厩橋三丁目三十番地

(三五の5)

米國ナツシユ會社總代理店
 一般各種自動車加工修理
 自動車、航空機部分品販賣

葵自動車株式會社

東京市赤坂區溜池町三十九番地
 電話 赤坂 (44) 〇〇〇
 四四四 二一〇

諸機械、航空機
 通信機、附屬品
 精密螺子

合資 岩崎製作所

代表社員 岩崎新吉

東京市品川區西大崎四ノ五五六
 電話 大崎 (44) 〇一八五五
 振替口座東京一八八五五
 東京市目黒區下目黒四ノ八七一
 電話 大崎 (44) 二二七七

營業品目
 金屬可撓管
 可撓軸
 及附屬品

海軍指定工場

合名 伊澤螺旋管製造所

東京市品川區五反田一丁目四三五
 電話 大崎 (49) 一一五六

(三五〇八)

大衆浴場用 風呂釜
 一般寄宿舍用

かまや

岩松鐵工所

岩松千秋

東京市豊島區池袋一丁目七〇六
 電話 大塚 (44) 一一六三番

理化器械製作及加工

池田製作所

代表者 池田榮

營業所 東京市葛飾區上平井町一六七
 電話 本田七〇七番

專賣特許

伊藤式袋無窮壓搾裝置
 伊藤式醬油浸出機
 伊藤式定量筒易瓶詰器
 伊藤式國益瓶洗フラスコ
 製作賣元

醸造機械製作販賣 合資 伊藤製作所

東京市葛飾區上平井町七六四番地
 (省線新小岩驛下車約三丁)
 電話 本田 (79) 〇一一八番
 電話 略 (イトウ) 又ハ(イ)
 振替口座(東京)九四六七二番

(三五〇九)

古河電氣工業株式會社電池課代理店
 東京マツダ販賣株式會社代理店
 戸畑及指輪印機手特約店
 株式會社協和製作所代理店

營業課目
 日ノ出印、パルプ、ユツク鐵管、繼手
 富士標印、鍊、鋸、鋸、鋸、鋸、鋸
 高壓用具、一般、蓄電池、電池
 各種電機、器具、空氣、製電、池
 古河電機、工具、製作、販賣

伊原商會 會主 伊原政治

東京市芝區濱松町三ノ二ノ九
 電話 芝 (43) 三一八二
 工場 東京市板橋區板橋町十ノ一六六

目品業營

ダットサン純正部分品
 AY スーパーブランク
 FRB ローターベアリング
 F&H スチールボール
 發動機及諸機械器具

日産自動車純正部分品
SKF ボールベアリング
 特約販賣店

自動車部分品製造販賣

五十嵐商店

工場
 東京市大森區大森四丁目二六五番地
 電話大森(06)四〇六一番
 振替口座東京九六二三八番
 大森區大森四丁目二四九

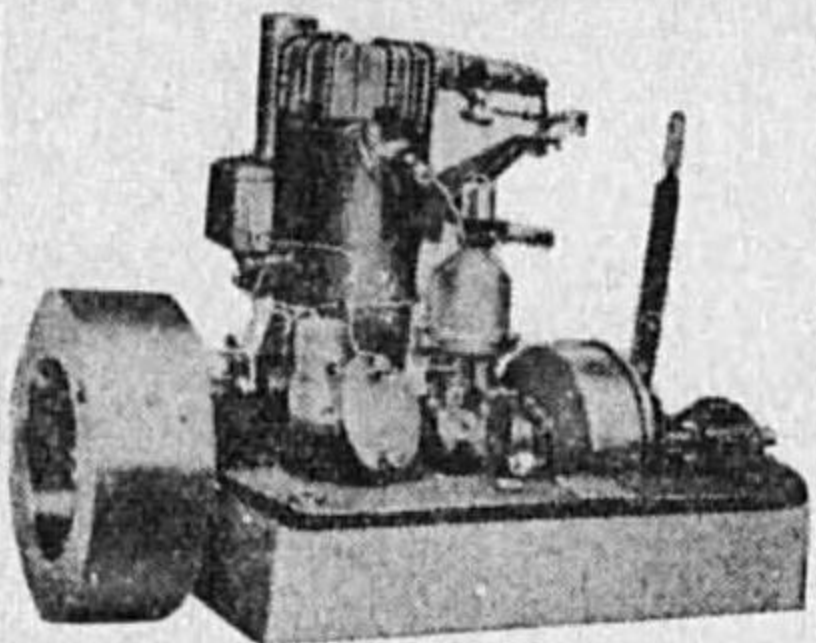

呈贈録型

船舶用陸用發電機用
 農林省検査合格品
 小型セミヂーゼル機關
 合資
榎本製作所

東京市荒川區町屋三丁目一五三五
 電話下谷(83)四〇二四

東京市荏原區西中延三ノ八六四
 電機機械及
 諸器具製作
杉山製作所

電話荏原(08)五一八九番
 振替東京一六一五一四番

(三五〇)

電氣絶縁材料

東邦商會

東京市品川區北品川三ノ一九四

石岡電機製作所

品川區東品川四ノ八四
 電話高輪(44)三七八五番

齒切加工及ビ設計製作

遠藤齒車製作所

東京市王子區豊島八ノ二三
 電話王子三五二三番

日本ミカトン工業株式會社

東京市目黒區中目黒二ノ四三〇
 電話大崎(49)一八四三番

(三五〇)

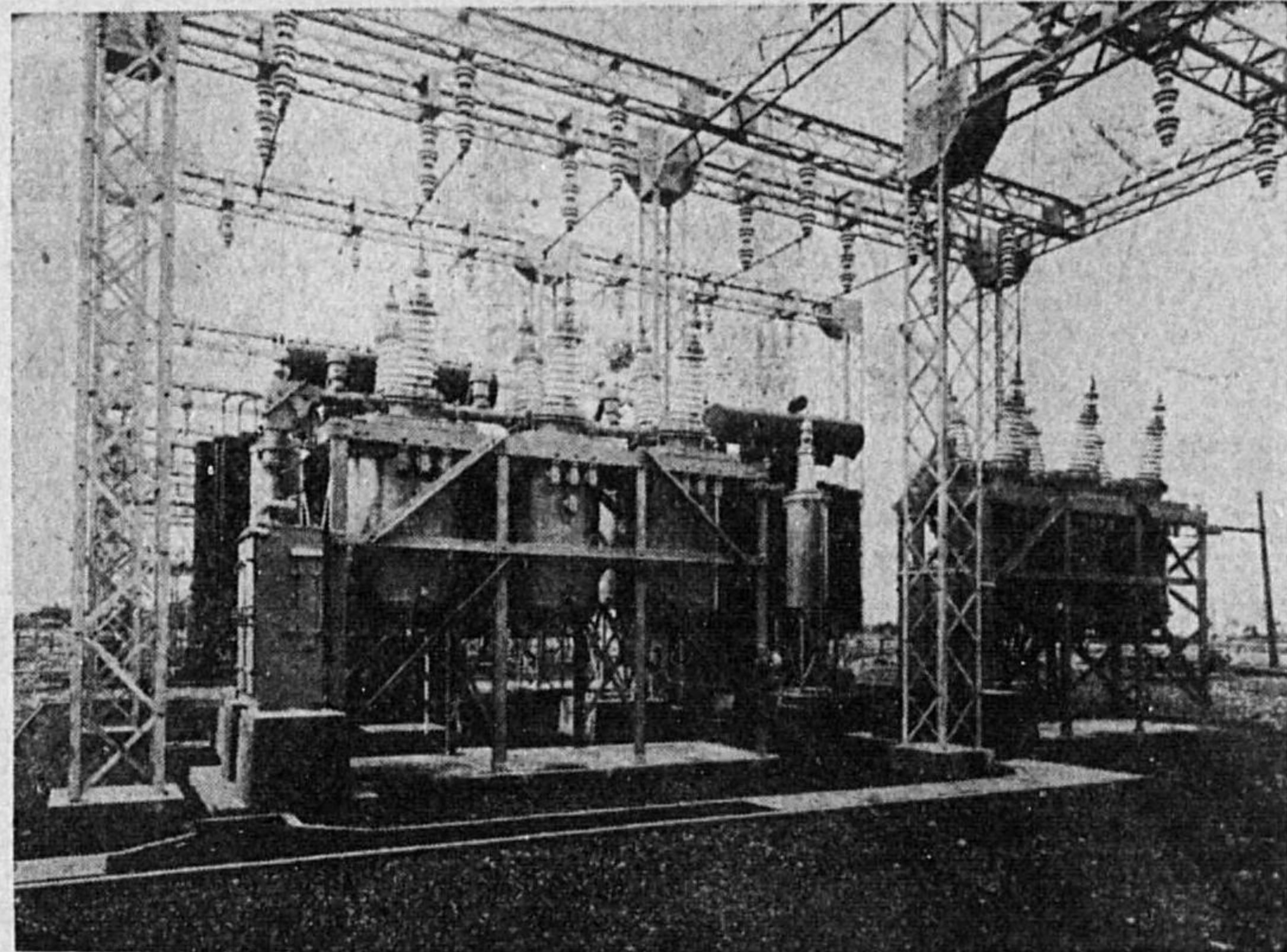

京都市 株式會社 井上電機製作所 電話下 九一〇番 九六〇番 二五五二

目 品 造 製

電 電 製 鑄 發 鍛 高 特
 鋼 鋼 用 鋼 條 鋼 マ ン
 熱 氣 諸 機 ン ガ 殊
 線 爐 械 品 鋼 品 鋼 鋼

石產金屬工業株式會社

取締役會長 石原新三郎
 取締役社長 鹽山恭夫

本社 東京市日本橋區通一丁目四番地
 電話日本橋(74)五一七一一五二七六
 工場 平塚・蒲田・高崎

(三五〇13)

營業科目
 今泉各種自動靴下編機械
 リンキングマシン(縫機)
 メリヤス本自動針一式
 一般工作機械製造
 航空機及兵器部分品製作

今泉メリヤス機械製作所

今泉吉太郎

電話小石川 〇三二二二二二二
 振替口座東京 三三三三三三三三
 大阪市北區 上町三三三三三三三三
 第一工場 東京市小石川區 久堅町 八十五番地
 第二工場 埼玉縣北足郡 戸田大字 下戸田
 第三工場 埼玉縣川口市 横會根堤外
 電話 川口 三四五四番

株式會社 岩下製作所

本社 東京市淀橋區戸塚町3丁目53番地
 電話牛込 〇三六八・二六三六・七三二九番
 振替口座東京 56914番
 出張所 横須賀市 逸見町550番地
 電話 横須賀 1768番

京城代理店 京城府元町一丁目

株式會社カナヘ商會

電話長龍山(4)一五一一番

佐世保代理店 佐世保市宮田町一番地ノ一

伊藤七郎商店

電話佐世保 三六六七番

(三五〇12)

事業種目

鐵骨、橋梁、鐵塔
鑛山、土木機械

創立昭和三年九月

東京市深川區枝川町二ノ三

合資會社 **井上鐵工所**

代表社員 井上九一郎

電話代表深川(64)〇一九四番
振替口座東京一五七八九三番

飯塚鐵工所

東京市城東區龜戶町五ノ一五四
電話墨田(74)五五五三番
工場 城東區龜戶町五ノ一五八

工作工具機械部品製作

板垣製作所

板垣榮治
荏原區戶越町九二四番地
電話荏原(08)七一五一番

テールランプ製作
ヘッドランプ製作

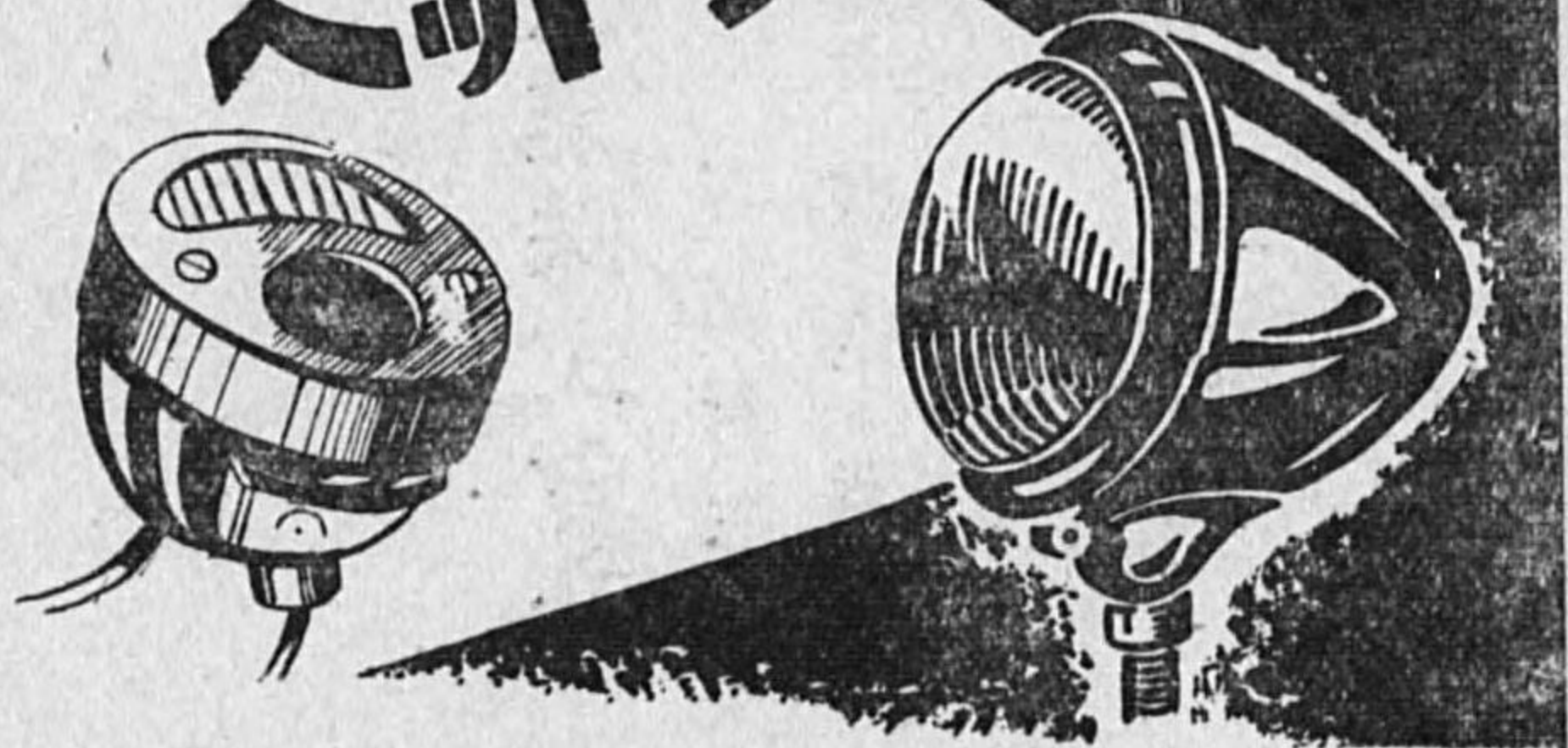

合資會社 **市川金製作所**

東京市芝區西久保巴町六〇
電話芝(43)一〇一〇番
振替口座東京一七一〇九五六番
東京市品川區東品川四ノ九六六
電話高輪(44)三三二〇番
品川工場

(三五〇14)

合名會社 **市川鐵工所**

市川勇太郎

京橋區月島通三ノ一二
電話京橋(56)三三九八八番
九二八八八番
振替口座一一一四六四番

(三五〇15)

- 營業種目
- 一、建築材料
 - 一、造船材料
 - 一、橋梁材料
 - 一、車輛材料
 - 一、鐵工材料
 - 一、農具材料

東京銅鐵問屋

株式會社 入丸商店

代表取締役 富田三之助

東京市京橋區西八丁堀一ノ八
電話京橋(56)代表六一〇一三番
越前堀倉庫電話京橋(56)七〇一三番
大富橋倉庫電話本所(73)五四〇七番
電信略號發信(イ)リテツイリ
受信(ケ)ワバシテツイリ
報替口座東京六九四二九番

營業種目
各種形削盤
鏡機械各種及印刷機

理研形削盤及鏡專門製作

株式會社 飯田機械製作所

本社 東京市麻布區新廣尾町一丁目一八
電話三田(45)一〇五八
分工場 群馬縣碓氷郡水戸市
電話松井田一〇三

營業種目

高級內地向各種
自轉車及附屬部品
下轉車及附屬部品
電氣メッキ(ニッケル、クロム、亜鉛)

株式會社 一之瀬工作所

取締役社長 一之瀬 藤之助

第一工場 東京市荒川區尾久町一〇ノ一三八〇
第二工場 東京市荒川區尾久町一〇ノ一八九九
電話略(83)八四一八九

自轉車製造並ニ鐵工加工業

ゼブラ工業株式會社

第一工場 東京市荒川區三河島町四ノ三三二七
電話下谷(83)一五二〇・三一〇九・九一四〇
第二工場 東京市足立區鳥根町二六五一
電話足立四一三一

(三五〇16)

機岩鑿

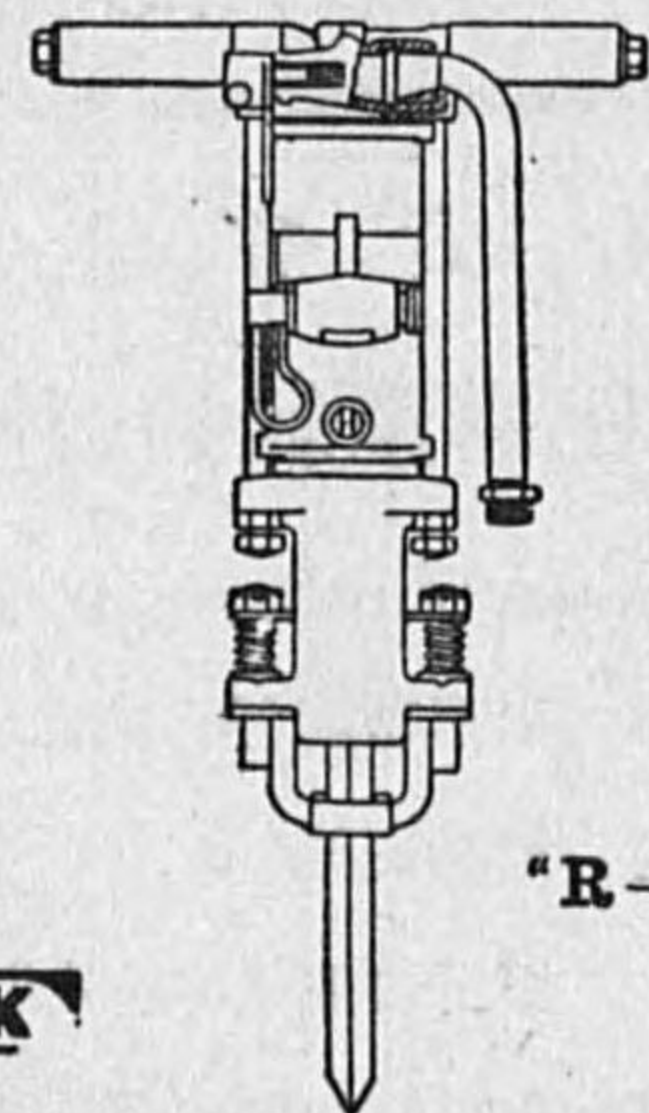

インガソル
標準型

“R-39型”



株式會社 伊藤喜商店東京店工具部
東京市京橋區京橋二丁目
電話京橋(56)三六一番

理研ポンプ

鑛山・土木・工業
其ノ他一般用
排水・吸水用フロートスイッチ
電磁開閉器 各種モーター
自動大理石配電盤



・在庫豊富・納期迅速・

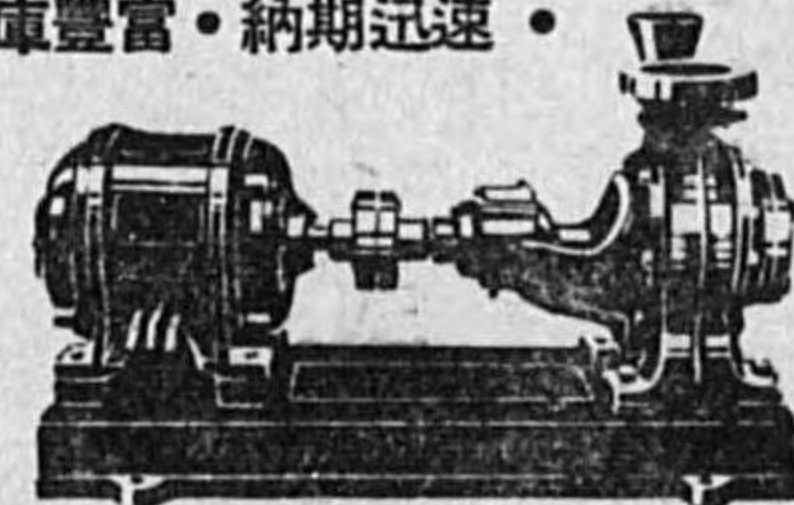

理研電機製造株式會社特約店

石田工業會

東京市京橋區西八丁堀三丁目四
電話京橋(56)2780番

(三五〇17)

鑛山土木用諸機械
輸送用諸機械
其他諸機械設計製作

猪狩工業所

代表者 猪狩勇

東京市本所區石原町四ノ八
電話墨田(74)三七五六番

化學工業用諸機械
瓦斯製造用諸機械
人造石油製造裝置
高級工作機械
其他鐵工業一般

株式會社 石井鐵工所

東京市麹町區有樂町一ノ十一(東日會館)
電話丸ノ内(二三)代表五二三(九)
月島工場 蒲田化學機械工場 龜戶工場
高濱工場 大連出張所

諸機械用磨ホーレルト
ナット鐵鎖鑄變型
精密螺子專門製作

合資會社 岩本螺子製作所

岩本好藏商店

營業所 東京市本所區厩橋三丁目七番地
電話墨田(74)五二〇一
第一工場 東京市葛飾區本田四ツ木町二〇番
電話本葛飾區本田三田江町一六番
第二工場 東京市葛飾區本田三田江町一六番
電話本葛飾區本田三田江町一六番



流線の廉價!
歐米・國產
精密工具の
御紹介は
先ズ

優良國產精密工具
輸入並ニ製作販賣
歐米諸機械工具
度量衡器計量器

合資會社 井原商店
東京市芝區金杉四丁目八番地
電話三田(45) 一八二七番
三六〇五番
〇三七四番
振替口座東京一三三七九番

優秀(登録IHS商標)國產品

岩田の噴霧塗裝機械器具

合資會社

岩田噴霧塗裝機製作所

營業所 東京市澁谷區向山町三七
第一工場 電話高輪(44) 5185番
3706番
振替口座東京44672番
第二工場 東京蒲田下丸子町二三七
電話蒲田3009番
電略(イ)又ハ(イワ)

株式會社 今井工場

東京市本所區向島押上町一八七
電話墨田(74)四四九・五八五〇

高速度自動煉炭機

所要馬力三馬力、寸法五寸及六寸毎時一五〇〇個製出

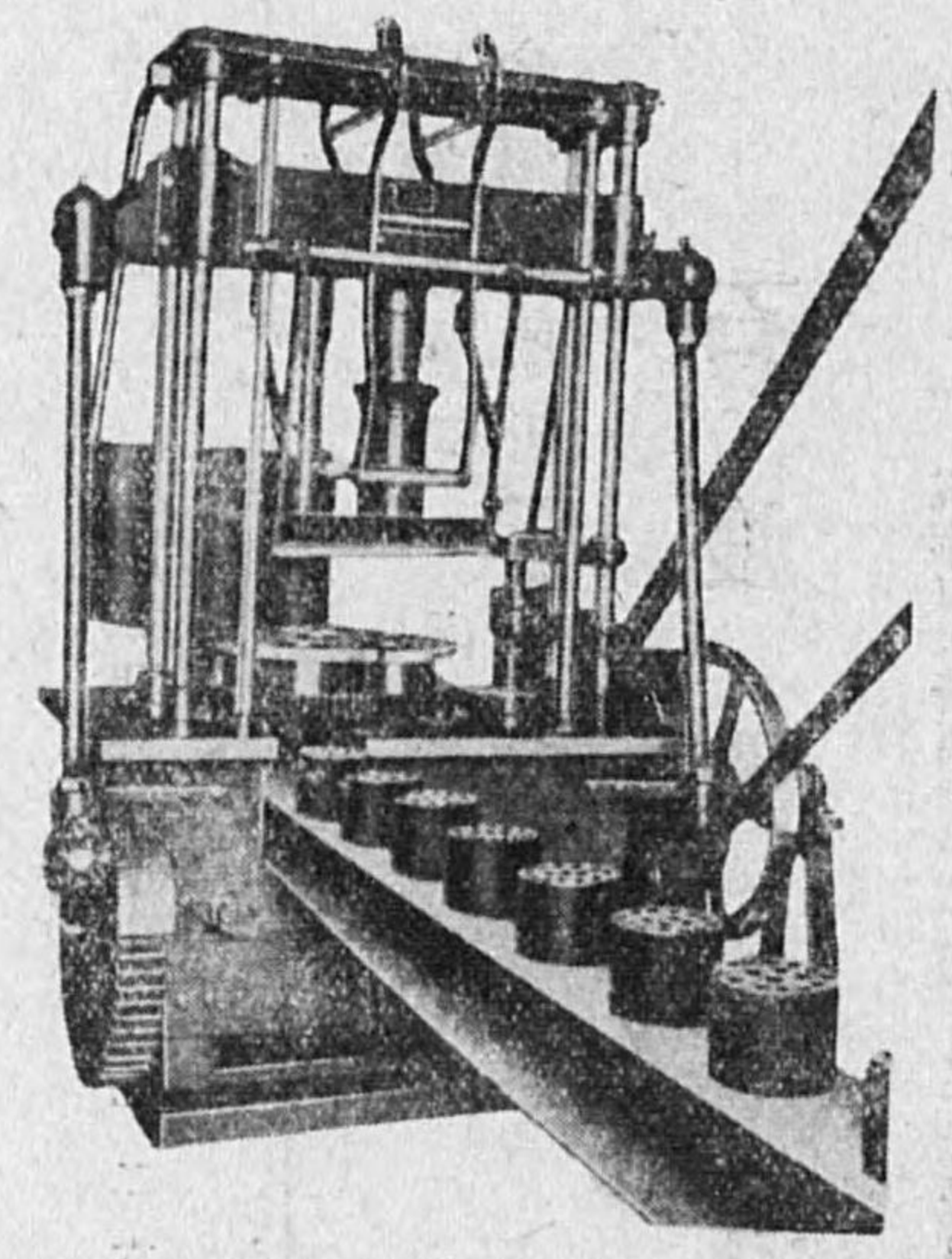

煉炭機各種製作販賣

石森製作所

代表者 石森敏治郎
東京市品川區東品川四ノ三五
電話高輪(44)〇七七六
振替口座東京一二一九五三

(IHS 61)

(IHS 61)

高級タレット各種
タレット附屬工具
製作販賣
工作機械 工具

合名 今井健之商店
會社

東京市本所區龜澤町四丁目三番地
電話 墨田(74)五九七三番
陳列所 東京市本所區龜澤町四丁目五番地

營業品目
諸工作機械部品
航空機部分品

池田製作所

池田昇

荏原區平塚町五ノ一二六

諸機械・プレス型
金屬諸拔絞物・一式

石渡製作所

東京市本所區太平町三丁目一六番地
電話 墨田(74)七四二八番
第二工場 東京市本所區橫川橋三丁目

(三五〇二)

聯合電機商會

深澤茂

東京市四谷區新宿一ノ六〇

蓄音機及ラヂオ製作販賣

河田製作所

東京市品川區東品川三ノ二
電話 高輪(44)五五三〇番
販賣部 東京市京橋區京橋二ノ六
電話 京橋(55)八二七〇番

製罐並諸機械製作

株式會社 太平製作所

東京市品川區東品川五ノ七〇
電話 高輪(44)三〇九五番
三〇九六番

(三五〇二)

製作品目
高級工作機、陸海軍需
有線無線航空送信機受信機各部品
ボイルバヤウソング用研磨機
ゲ型類、モーター、ハ、ン、器、類

内田製作所

所主 内田鐵三郎

工場 東京市蒲田區下丸子町三八四
自宅 東京市蒲田區下丸子三三四

バルブ、コック、カラン、水栓
衛生器具、ポンプ、工具
管、及、繼、手
製作販賣

三Xオイルカッブ特約店
マンモ印バルブ發賣元
鑄鐵製バルブコック

浦田治三商店

東京市芝區本芝三ノ七
電話三田45〇五一七・二三一六
振替東京一〇二〇三一

化學機械製作及び

アンモニヤ瓦斯壓縮装置

不銹鋼 18-8 並ニ

アルミニウム製各種機械製作

合資會社

上野組工業所

東京市向島區吾嬬町東三ノ三九
電話墨田(74)四九六四番

(三五〇二)

内田鐵工所

内田一郎

荏原區上神明町三二二
電話荏原(08)五二五三番

梅鉢車輛株式會社

取締役社長 後藤國彦

本社並工場 大阪府東部鳳町大字長承寺三五七番地
電話(大塚)鳳〇〇七六・〇〇二七〇六
東京出張所 東京市麴町區丸ノ内三ノ二
(三菱)菱二一〇一號(館)
電話九ノ内23二〇七四

- 一、青寫眞陽畫感光紙製造
- 二、青寫眞燒付機械用品類製造
- 三、設計各種用紙並ニ製圖文具類
- 四、工業寫眞用各種消耗品類

英和商工店

東京市芝區濱松町一丁目一番地
營業所 電話(43)一七一四番
第一工場 電話(43)五五八八番
第二工場 電話(43)五五八三番

(三五〇三)

海老原自動車工業株式會社

自動車鍍金車體並ニ鍍金製部分品
附屬品飛行機名鍍金部分品一般製作

本社 東京市蒲田區羽田本町九一一番地
羽田工場 東京市蒲田區羽田本町九〇二九二〇番地
電話 羽田(04)〇〇四四七〇番
大森工場 東京市大森區大森三丁目六九番地
電話 大森(06)九二二一〇番

ポルト・クリツパ
 エント・レト
 パイブ・スレン
 高圧瓦斯機
 一般化學器具
 工業器具製造

エスエー工業株式會社

東京市荒川区尾久町五ノ八一八
 電話 下谷(88) 七一四七九五

營業品目
 陸海軍、軍需品加工
 航空機、部分品及螺子
 精密諸機械一般

枝製作所

東京市目黒區中目黒二ノ三五二
 電話 大崎(四) 一八〇三

岡本ポイント製作所

京橋區月島東仲通五ノ六
 電話 京橋(56) 三三七〇三番
 電話 略(オ)又ハ(オカ)

(三五〇24)

創業 文化二年

製品種目
 漆器用、陶磁器用、建築用、ゴム配合用
 ペイン、ト用、製紙用、製瓦用
 印刷インキ用、機寸用、皮革用、研磨用
 各種顔料

備中國吹屋町田村辨柄製造所東京發賣元

川田庄吉商店

東京市荒川区三河島町四ノ三四五九
 電話 下谷(三) 六四六七一
 報替 東京 一七一 一一一

工作機械
 切削工具
 機械ノ具

株式會社 **兒玉保一商店東京支店**

東京市芝區新橋七丁目一
 電話 新町(五八) 五八二番
 大阪市西區新町通四丁目六番
 電話 新町(五八) 五八二番

國華電氣商會

代表者 渡邊綱治

東京市品川區東大崎五丁目二五番地

(三五〇25)

御照會
を乞ふ

OK. B5 番型

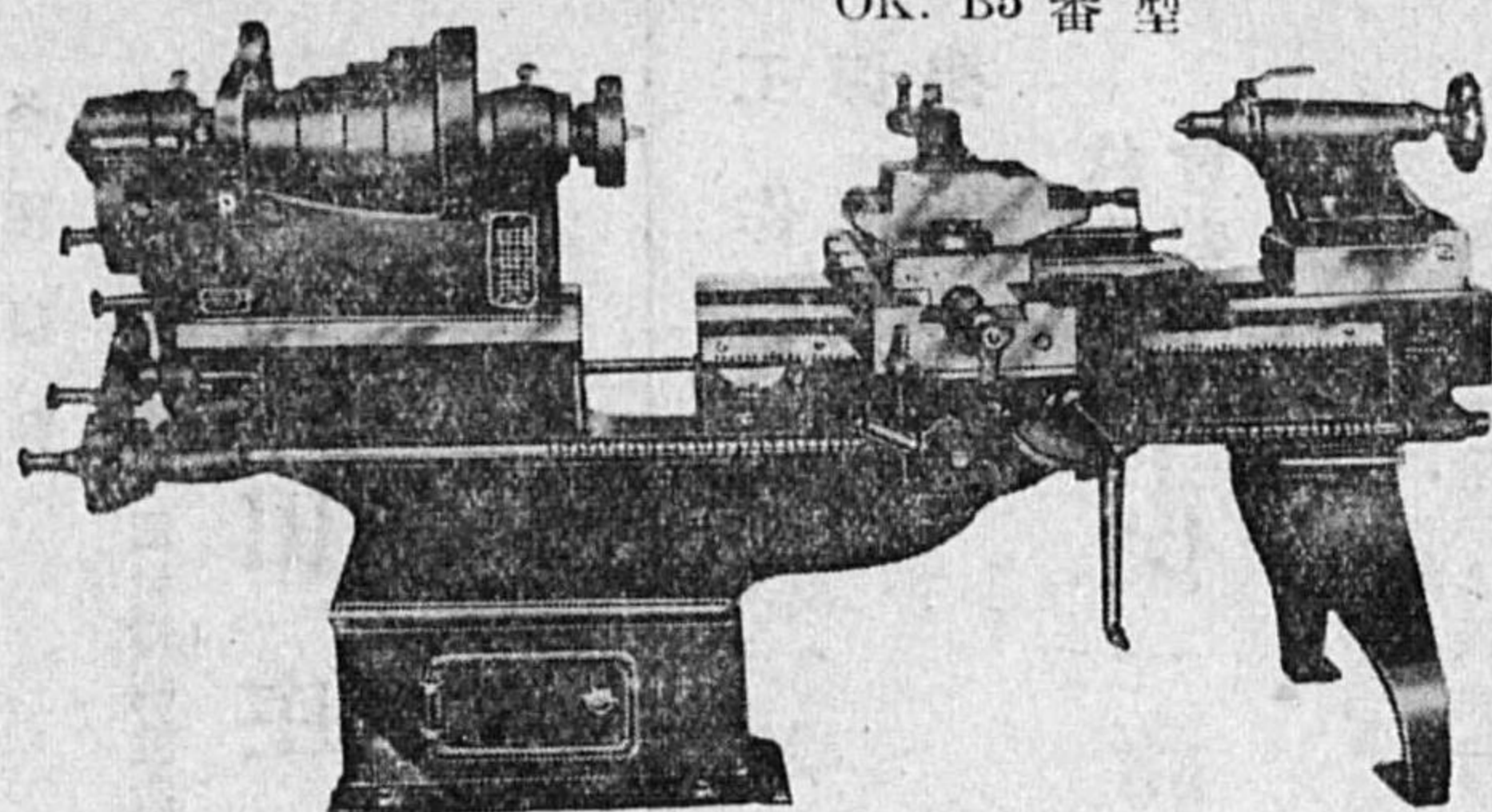

高級
六呎
旋盤

東京市葛飾區堀切町

電話 本 田 342
日本橋 3880

株式會社 岡崎機械製作所

SEKI OHAN 関工範のゲージ

製作品目

ゲージブツク
ネチゲージ
J E S
限界ゲージ
シリンデルカルゲージ
テーパゲージ
プロファイルゲージ
スラインゲージ



代理店 株式會社 坂田精機商會

東京市日本橋區室町三ノ一
電話日本橋(24)4949番 振替東京138696

(三五の26)

營業品目
タッブダイス
螺絲模範
ワイヤカッター
其他精密工具類

海軍省指定工場
株式會社 大岡製作所

本社 東京市品川大井町二丁目二番地
電話大森(06)二八八番
第一工場 東京市蒲田區桃谷町一丁目九番地
電話蒲田(04)二八八番
第二工場 東京市蒲田區桃谷町四丁目九番地
電話蒲田(04)二八八番
第三工場 東京市蒲田區桃谷町二丁目九番地
電話蒲田(04)二八八番

高級電氣絶緣材料器具
透明電氣絶緣材料器具
積層板類其他

大澤ベーク工業所

大澤忠夫

東京市向島區寺島町二丁目七十六番地
電話墨田(74)五九二番
振替口座東京一〇八四一〇番

營業課目
ボイラー及水槽
鐵骨鐵製塔
諸機械製作

合資會社 猪端工業所

代表社員 猪端石五郎
蒲田工場 東京市品川區東大崎一ノ八四三
電話大崎(49)〇七九六番
東京市蒲田區北桃谷町三〇三番
電話蒲田(04)二八八番

神戸配線器具代理店
各種電氣スタンド製作卸
マツダ電球辨理店
各種探見懐中電灯

合名會社 大西電機卸商會本店

東京市神田區代田七番地
(旅籠町電車停留場際)
電話下谷(83)七三〇番
振替東京四九三一二番

(三五の27)

各官廳指定

日本及外國特許

屋井乾電池株式會社

本店 東京市神田區錦町一ノ一九
電話 神田 四〇二二・四・三三五〇
工場 神奈川縣川崎市下並木町三〇
電話 川崎 二七一四・三一二一

營業課目

精工機
作機
密工機
外塗工
塗工機
料具械

大松商店

東京市神田區美土代町一
電話 神田 一八六五・一八七八
工場 東京 蒲田・王子

高級精密工作機械製作

合名小川鐵工所

代表社員 小川信太郎

營業所 東京市豊島區池袋一丁目六七二
電話 大塚 四一三二・八
振替口座東京 四四七六六番
工場 板橋 電話 一五五番

機械工
度量衡
計量器
精密測定工具

精密測定工具

合資小關雄資商店

東京市芝區田町八
電話 三田 四三三三
東京 振替 八〇〇〇
一三三三
五五四三

營業科目

鑄山機械、化學機械、製鋼機械
製線機械、各種ハンマー機械
製紙機械、起重機、索道機械
各種コンベアー、各種ホイラー
其ノ他一般諸機械設計製作

岡本鐵工所

所主 岡本善之丞

東京市江戸川區東小松川五ノ七〇六
電話 江城 東小松川 四一七〇八

油 脂 精 製 業
蝸サラダ油、デルタオイル製造元
切 削 油、再 生 油

小田桐化學研究所

電話 大森(06)七一五四番
第一工場 大森區堤方町二四二番地
第二工場 大森區堤方町二五七番地

東京地區中間鋼特約店
東京府鋼材商業組合特約店

株式大藤商店

東京市日本橋區箱崎町二丁目二番地
電話 茅場町(66)一〇〇六
一六六二

起重機、コンベアー
昇降機其他輸送機械製作

株式大倉製作所

東京市日本橋區通壹丁目貳番地五
電話 日本橋代表 三二九一(四)

營業品目
 高壓低壓開閉器並ニ配電盤
 同式特許引込用キリッホ
 選信省型式承認済開閉器
 一礦山炭礦紡績肥料農工場用
 其他一般電氣器具製造販賣

岡電機製造販賣所

東京市芝罘三田四國町二ノ
 電話 三田 45 三一八三
 代理店 臺北・大連・北海道・京城・新京

製材木工機械専門製作

丸鋸、帶鋸、角鑿、カッター類各種工具

大森林造商店

東京市麻布區東町四番地
 電話 三田 45 三六三〇
 振替 東京 五九六三六

自動車部分品
 實用新案登録
 第二四二七五〇號
 第二四九四九號
 第二五七四〇五號
 三力式レギュレター

三力製作所

入澤勇次郎
 大森區大森七丁目一三六番地
 電話 大森 (06) 八九二七番

航空機部分品加工

太陽精機工業所

東京市荏原區平塚町
 六丁目九一七番地

營業品目
 精密螺子及
 各種部分品

大川螺子製作所

大川榮作

營業所 東京市品川區大崎本町三丁目六二八
 電話 (大崎) 44 〇八八九番
 東京工場 東京市品川區大崎本町三丁目六二八
 沼津工場 靜岡縣沼津市本字田町二〇二
 電話 沼津 九六八番

製作版
 航空自動車機
 精密器具部分品
 諸製造及火造品一式
 實課目 衡器材料一式

東京市品川區大井森下町四〇〇七番地

大手製作所

電話 大森 (06) 二五五二番
 (九二六八番)
 振替 東京 四一九七〇番

修理品ハ一個ニテモ直チニ製作致シマスカラ實物又ハ
 略圖御送り願マス

(三五〇三)

營業課目
 化學工業用機械設備
 配管工事及附屬品
 汽機汽罐、各種唧筒
 製罐及鐵構造物
 水管式ボイラー

小知和製作所

株式會社
 本社工場 東京市蒲田區南六郷三一一八
 電話 蒲田 三五二・四〇六・四九三

營業課目
 鑄山機械
 化學工業用機械
 製罐及鐵構造物
 各種輸送機

小知和重工業株式會社

本社工場 東京市蒲田區南六郷一―五〇
 電話 蒲田 四四四五・四七四七

營業課目

特許オデス
 水管式ボイラー

小知和動熱工業株式會社

本社 大阪市東區南久太郎町二住友ビル
 電話 船場 三三二六・四三八八

株式會社小知和製作所
 小知和重工業株式會社
 小知和動熱工業株式會社
 營業部

小知和東京營業所

東京市京橋區木挽町一―二
 電話 京橋 三六八五・八八四五

(三五〇三)

自動車・内燃機用

シリンダー・ポーリングマシン
ピストングラインダー
バルブフェスグラインダー
其他自動車修理用諸機械

専門製作

大久保製作所

東京市品川区大崎本町二丁目
電話大崎(44)四四六二

無線

通信機

電信電機

(部品加工及組立)

大竹製作所

東京市荏原区荏原六丁目八五番地

營業課目

自動車用自轉車用バルブ
飛行機用人力車用専門
オートバイ用其他抜物挽物一式

陸海軍航空隊御用

合資會社 **尾久バルブ製造所**

東京市荒川区尾久町二丁目五六〇

受電 アラカソ 電話下谷六九〇五番
略號 オジバルブ 電略(オク)又ハ(オクハ)

第一分工場 荒川区尾久町二丁目五〇五
第二分工場 荒川区尾久町二丁目五六〇
第三分工場 荒川区尾久町二丁目五六〇
第四分工場 荒川区尾久町二丁目五〇八

岡部鐵工所

部 蜜 之 助

ホールト、ナット、リベット
スパイキ、精密螺子
鋸、舟釘、建築金物
火造物一般、鐵骨鐵筋

岡部蜜之助
東京市本所區向島中之郷町二二三
電話 墨田(70) 八三三〇
振替口座東京六七九一六〇番
取引銀行(第百(向島)、安田(押上)八番番)

株式 **大垣鐵工所**

取締役社長 大橋 松太郎

東京市日本橋區通二丁目四(日本ビル)
電話日本橋(24)五四五五番

東京營業所 東京市目黒區上目黒七丁目一〇八一番地
目黒研究所 電話 澁谷(46) 〇六九一 番
大垣工場 大垣市外三城村 今宿
電話大垣 四二九・八六四・一二五二番
各務ヶ原工場 岐阜市外 各務ヶ原
電話岐阜 一六八番 那加二二三番
名古屋出張所 名古屋市西區堀内町二丁目三三番地
電話西三九五二、四二八六番

大橋式・品質本位
製材木工機械と木工具

大橋兄弟商會

東京市芝區田村町五ノ二十一
電話芝(43) 四〇二三

(三五〇三)

ドリル、ワーマー、タツプ
カッター、プローチ、ホツプ
高級工具、製造販賣

株式會社 大井商店

代表者 伊崎繁秋

營業所 東京市品川區大井町二丁目一八番
電話 六〇〇
工場 東京市品川區大井町二丁目一八番
電話 六〇〇
振替口座 東京市品川區大井町二丁目一八番
電話 六〇〇

營業品目
鑛山送機
輸送機
水壓機
化學機
設計及製作販賣

各種碎鑛機、別機、マンベヤー水壓プレス、遠心分離機
高壓プランジャーポンプ、ワシントンポンプ、鯨油用ボイラー等
乾燥機、鯨油採取機、鯨油用ボイラー等

津田工業株式會社

本社 東京市芝區新橋三丁目十六番地
電話 芝(43)三六一四・四七六〇
機械工場 東京市江戶區東小松川五丁目二〇〇
製罐工場 東京市城東區南砂町五丁目二〇〇

工作機械製作賣演販賣
輸入及國產工具類

金子靜一商店

東京金子機械製作株式會社

會社事務所 東京市澁野川區田端新町二丁目一〇番八
營業所 東京市荒川區日暮里四丁目二二番二
電話 下谷(43)六〇四七・五七五二
陳列所 東京市荒川區日暮里九丁目八番八
陳列所 東京市荒川區日暮里八丁目八番八
陳列所 東京市荒川區日暮里八丁目八番八
陳列所 東京市荒川區日暮里八丁目八番八

東洋ベアリング製造株式會社代理店
片倉製絲シルクプロクタ代理店
TORIKO特殊ローラーベアリング發賣元

加藤幸一商店

東京市京橋區橫町二丁目五番地
電話 京橋(56)八六一三番

手織及鐵管
ギルト、エター、ラヂ
クッタ、コップ、バト
式一具工

商店 庄 辻 株式會社

營業所 東京市京橋區京橋二ノ三
電話 京橋(56)二七四二
振替口座 東京市京橋區京橋二ノ三
倉庫 東京市京橋區京橋二ノ三
倉庫 東京市京橋區京橋二ノ三

自動車部分品、用品、附屬品
機械工具、瓦斯發生爐
製作販賣修理

エンパイヤ自動車株式會社

本社 東京市日本橋區吳服橋二ノ一
電話 日本橋(24)一一六一(5)
工場 東京市芝區芝浦町二ノ一
電話 三田(45)七六四・七六五・四三六
品川營業所 東京市芝區北高輪北町五三
電話 高輪(44)二一七二

石綿スレート波板・平板・製造装置
 コンクリート管柱製造機
 セメント製品製造装置
 テックス工業用諸機
 各種工業用粉砕機
 各種コンベヤ
 各種別装設計製作
 水圧機、唧筒、設計製作

創立 明治三十九年十一月

柏岡機械製作所

東京市深川區扇橋三ノ二
 電話本所 〇〇三八九
 一三
 振替口座東京 一〇〇八三五

山崎一博士發明
 世界各國特許

強力磁氣放射治療器

岩塚家用各種
 家庭用
 說明書送呈
 素人用業
 簡易指導

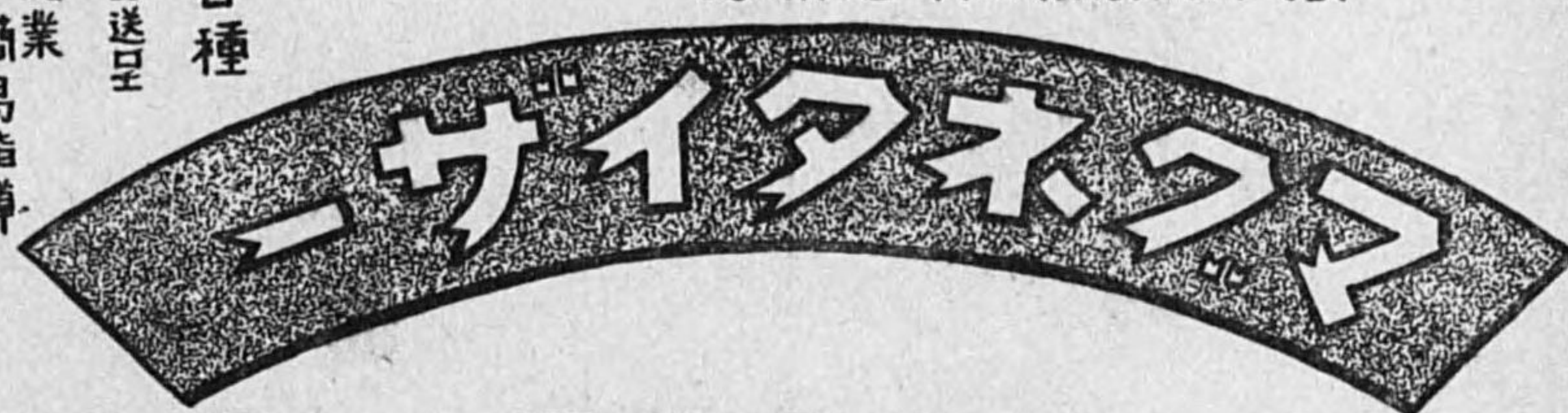

製造發賣元

川崎氣工業株式會社

東京市橋區水町二丁目四番地
 電話 京橋一〇九二番 振替 東京九二五番

營業 目業

高級工作機械用、製紙機械用
 自動車用、鑛山機械、土木機械用
 其他機械切齒車專門

會社 狩野齒車製作所

代表社員 狩野 富太郎

東京市瀧野川區田端新町一丁目一〇一
 電話 下谷(83) 三六七八

品屬品チューブツコン

專 門 製 作

創 業 大 正 十 三 年

會社 川上製作所

工場 東京市品川區五反田1~432
 電話 大崎 2359
 荏原工場 東京市荏原區戶越町165

(三五〇肆)

(三五〇肆)

諸機械器具

相原義之工場

荏原區戸越町四四五
電話荏原(08)六八〇八番

東邦工業合資會社

東京市赤坂區青山北町四ノ一〇三
電話青山(36)四九七三
八一四八番

(三五〇四)

東京市本郷區湯島切通坂町二十一番地

株式會社 金原商店

本社 電話小石川(85)※四三二二番・五九〇三番
(本郷局私書函第壹號) 振替東京三五三五番
大阪店 大阪市西區江戸堀上通二丁目四十二番地
京都店 京都市上京區河原町通り丸太町上ル

グロープ印 懷中電池 燈製造發賣元

株式會社 金子電氣商會

東京市品川區南品川五ノ二二
電話高輪(44)〇二二四・〇五八五
振替口座東京二二二一〇

東神パイト
航空機部分品

會社名 神谷精機製作所

東京市蒲田區糞谷町二ノ六〇四
電話羽田〇〇六七

「川」(42)

自動車用國産リム、ホキール製作

株式 東京車輪製作所

本社・工場 東京市蒲田區南六郷三ノ二三
電話蒲田三二七五・三四六五
蒲田分工場 東京市蒲田區南六郷二ノ三二
電話蒲田四九七四
丸ノ内事務所 東京市麹町區丸ノ内二丁目
(丸ビル六階六三六・四九九八)
電話丸ノ内三六三五・四九九八
大阪營業所 大阪市北區堂島濱通一丁目
(堂ビル五階五一〇)
電話北一七一四・一五九七・三〇八一

ピストンリング専門製作

東京均壓ピストンリング株式会社

東京市蒲田區南六郷三丁目一五番地
電話蒲田二五五五番

中村飛行機製作所

浅草區浅草橋三丁目八ノ一
電話浅草(84)七五〇一番

(三五〇四)



川崎化工機製造株式会社

舊(東洋高熱工業株式会社)

本社 東京市日本橋區通三丁目一番地
電話日本橋四三三七・一五四三・三〇九〇
支店 神戸市兵庫區魚棚町十七番地
電話兵庫四〇一四・四一九二
工場 川崎市藤崎町二丁目一番地
電話川崎四七七七

製品種目

磁氣探針器
地質試験器
各種抵抗測定器
熱電對電壓・電流計
直流電壓・電流計
接地抵抗測定器
各種記錄計器
高周波用電氣測定器
絕緣試驗器
電位差計
光度計

合資 北光電機研究所

東京市蒲田區東蒲田二丁目三五ノ七
工場 東蒲田一丁目二六ノ一
電話蒲田五五九二番

(三五〇四)

各種内燃機部分品
諸機械製作

東京横濱電鐵株式会社

協和製作所

東京市蒲田區糀谷町三ノ七二
電話大森四〇三二

ドリイルチャック
ドリイルスライフ
ドリイルソケット
専門

機械工具製作所

代表 吉田元次郎
東京市荒川区日暮里町六ノ三〇九

營業種目
起重機、コンベヤ、
升降機、工作機械、
土木鑛山機械、化學機械、
鐵塔鐵骨、各種鐵槽、
製水製骨、各種鐵置、
諸管工事設計製作、
各種造兵諸機械

株式 桐ヶ谷製作所

東京市深川區海邊町十九番地八
電話本所 三二七三番
夜間專用(73) 二七四三番
五五八九番

營業科目
自動車部品
製紙機械
其他諸機械製作販賣

共和工作所

所主 梶ヶ谷壽
東京市大森區新井宿七丁目八二
電話大森 七一・二三・九二八二

諸機械製作並販賣

京橋機械株式會社

芝浦倉庫
東京市京橋區銀座二丁目三番地
電話京橋 (56) 一六〇六番
東京市芝區西芝浦四丁目九番地
電話三田(45) 一八六九番

(三五〇四)

營業科目
電氣計器測定器
自動車用點火栓
無線通信機製作

共同電氣株式會社

取締役社長 武田次七
東京市蒲田區古市町一七四
電話蒲田 三二九六・三七二四・三

營業品目
高壓低壓碍子碍管及附屬亞鉛鍍金物
電鐵架線材料、特設電話材料
電氣工事材料、ネオン工事材料

木村勝商店

東京市芝區田村町六ノ六
電話芝 四〇一・二四
振替口座東京九六三二八

陸海軍大藏各省指定工場

極東研磨砥石株式會社東京支店

支店長 小川吉衛
東京市品川區北品川三ノ二二五
電話高輪 二〇一九・三〇六三
振替口座東京一五五八〇二
本社 廣島縣吳市吉浦町

(三五〇四)

營業品目
船舶用無線電信電話送受裝置
各種無線電信電話送受裝置
並無線機部品

共同無線電機株式會社

東京市大森區大森二ノ一九九
電話大森 〇四二九・七七三〇・八九七八

高級機械器具
度量衡計量器
電信電話部分品
各種器材加工
輸入及製作販賣

合名 琴工社

營業所 東京市芝區三田四國町二・四
電話三田 〇三九九四四・〇八七九
製作部 東京市蒲田區梶谷町二ノ六一三
電話羽田 〇二九九七

製罐機械部分品
陸軍軍什器部分品
海軍承認工場

合名 全勝機械製作所

代表社員 金勝榮太郎
東京市芝區田町六ノ六
電話三田 〇三八三・〇二一六
振替口座東京七五一三九

工速度作機械
彫刻鋸機盤
糸鋸機

株式 金鈴舍

青戸工場
東京市本所區請地町一八一
電話墨田 一四七七・七八六八
振替口座東京九三三四
東京市葛飾區青戸町三ノ二七四八
電話新宿 一七四八

(三五〇五)

營業課目

鑛山用諸機械
炭鑛用諸機械
土木用諸機械
各種ポンプ
電器機械工作機械
其他一般諸機械

協和機械工業所

本所 東京市芝區田村町四ノ四
(荒木ビル三階)
電話芝 〇三六〇九電

無線用變壓器
無線用部品

東京市蒲田區西六郷三丁目二五ノ二

合資 協電舍

電話蒲田 二、四一〇番
五、一〇二番

放聲裝置
無線送受信機

(三五〇五)

商號	營業者名	代表者	營業所	營業品目	營業種別	取引地方	資本額	電話	取引銀行	振替電略	備考
天笠精器株式會社	天笠才吉	芝新橋三ノ二	各種マイク、切削工具、航空計器、電機計器部品	製造・販賣	全國	東京	一六、〇〇〇銀座57	五三六十五	三井(五反田)	東京	
三立製作所	青木實	品川五反田一ノ一三	各種試驗機、瓦斯切斷機、工作機、精密機械及部品	製造・販賣	關西	東京	一五、〇〇〇大崎(40)	三六〇(三井)	安田(五反田) 第一(大崎) 三井(五反田)	東京	
愛知工機株式會社	高瀬實二	品川北品川四ノ五五	各種試驗機、瓦斯切斷機、工作機、精密機械及部品	製造・販賣	關西	東京	一五、〇〇〇大崎(40)	三六〇(三井)	安田(五反田) 第一(大崎) 三井(五反田)	東京	
ミカド製作所	赤島惣重郎	荏原戸越五〇六	各種試驗機、瓦斯切斷機、工作機、精密機械及部品	製造・販賣	東京地方	東京	三三三荏原(08)	三三三(三井)	三井	東京	
株式天野製作所	天野修一	蒲田南六郷二ノ二九	各種試驗機、瓦斯切斷機、工作機、精密機械及部品	製造	全國・關東	東京	七〇〇〇蒲田	三三八(三井) 第一(三井)	三井	東京	支店大阪名古屋
株式有信商會	馬渡俊雄	京橋銀座二ノ三	各種試驗機、瓦斯切斷機、工作機、精密機械及部品	製造・販賣	東京	東京	一〇〇、〇〇〇京橋(08)	一九五(安田) 第一(野村) 三三三(三井)	安田(野村) 三井	東京	
株式明石製作所	明石和衛	麹町丸ノ内三ノ一〇	各種試驗機、瓦斯切斷機、工作機、精密機械及部品	製造	東京	東京	四〇、〇〇〇丸ノ内(23)	四〇七(野村) 三三三(三井)	野村(安田) 三井	東京	
安達製作所	安達權太郎	小石川音羽八ノ一九	各種試驗機、瓦斯切斷機、工作機、精密機械及部品	製造	東京	東京	三三三牛込(34)	三三三	三井	東京	
熱田硝子製作所	熱田安孝	荒川三河島八ノ一三	各種試驗機、瓦斯切斷機、工作機、精密機械及部品	製造	東京	東京	三〇〇下谷(83)	二五九(晝夜) 三ノ輪	晝夜(三ノ輪)	東京	
安西龍商店	安西龍	大森新井宿二ノ一四	各種試驗機、瓦斯切斷機、工作機、精密機械及部品	製造	關東	東京	二七本所(08)	五三〇(安田) 大森	安田(大森)	東京	

富士

トランジット



富士測量機株式會社

東京中野 — 大阪江戸堀

總代理店

津田定助商店

東京・銀座西六角 電話銀座・7002



株式 浦田精機製作所	志保澤忠三郎	浦田・東浦田・一ノ六	測機器具	製造	那	一五〇〇〇	浦田	四六三 晝夜(目黒)	東京
株式 加藤精密工具製作所	加藤勝三郎	荒川・町屋・三ノ一四五	鋼裝定規スマ	製造	那	一〇〇	晝夜	東京	
株式 尾崎製作所	小野榮一	荒川・日暮里・七ノ四四	計測器類・機	製造	東京	一〇〇	第百	東京	
株式 小澤製作所	小野榮一	荒川・日暮里・七ノ四四	計測器類・機	製造	東京	一〇〇	第百	東京	
株式 太田英之助商店	太田英之助	京橋・銀座・一ノ二	精密機械工具	製造	東京	一〇〇	第百	東京	
株式 大田計器製作所	大田彦市	杉並・成宗・三ノ八一四	精密機械工具	製造	東京	一〇〇	第百	東京	
株式 精器舎製作所	大川勝太郎	澁谷・山下・七	精密計器・一	製造	東京	一〇〇	第百	東京	
株式 黒田工基製作所	太田長壽郎	大森・馬込・西四ノ三〇	螺子模範其他	製造	東京	一〇〇	第百	東京	
株式 大塚製作所	大塚仙次郎	蒲田・本蒲田・四ノ六	兵器部部品	製造	東京	一〇〇	第百	東京	
株式 小田島工範製作所	小田島久志	蒲田・西六郷・一ノ一八	一般計器部品	製造	東京	一〇〇	第百	東京	
株式 太田式計器製作所	太田彌太郎	大森・田園調布・三ノ五	航空計器・隔	製造	東京	一〇〇	第百	東京	
株式 巽製作所	小野榮一	蒲田・北糀谷・二四九八	計測器類・機	製造	東京	一〇〇	第百	東京	
株式 小澤製作所	小野榮一	荒川・日暮里・七ノ四四	計測器類・機	製造	東京	一〇〇	第百	東京	
株式 尾崎製作所	小野榮一	荒川・日暮里・七ノ四四	計測器類・機	製造	東京	一〇〇	第百	東京	
株式 太田英之助商店	太田英之助	京橋・銀座・一ノ二	精密機械工具	製造	東京	一〇〇	第百	東京	
株式 大田計器製作所	大田彦市	杉並・成宗・三ノ八一四	精密機械工具	製造	東京	一〇〇	第百	東京	
株式 精器舎製作所	大川勝太郎	澁谷・山下・七	精密計器・一	製造	東京	一〇〇	第百	東京	
株式 加藤精密工具製作所	加藤勝三郎	荒川・町屋・三ノ一四五	鋼裝定規スマ	製造	東京	一〇〇	第百	東京	
株式 浦田精機製作所	志保澤忠三郎	浦田・東浦田・一ノ六	測機器具	製造	東京	一〇〇	第百	東京	

株式 川口度器製作所	川口俊司	世田谷・赤堤・二ノ五四	度器	製作	東京	一八〇〇〇	松澤	二〇六 第百・安田・東京	東京
株式 川島鐵工所	川島キヨ	城東・龜戸・六ノ七六	一般ゲージ工	製作	東京	一〇〇	住友・野村	東京	
株式 鍋木製作所	鍋木恭四郎	目黒・清水・四七九	航空機生諸計	製造	東京	一〇〇	第百(小山)	東京	
株式 河合製作所	河合重次郎	品川・五反田・一ノ一三	航空計器メー	製造	東京	一〇〇	第百(五反田)	東京	
株式 芝機械製作所	川合勝視	蒲田・北糀谷・二〇〇三	航空計器・計	製造	東京	一〇〇	第百(本郷)	東京	
株式 勝間計器製造株式會社	勝間與健吉	蒲田・北糀谷・二〇〇三	航空計器・計	製造	東京	一〇〇	第百(本郷)	東京	
株式 川島製作所	川嶋三省	大森・大森・三ノ一八〇	各種計器・試	製造	東京	一〇〇	第百(大森)	東京	
株式 玉屋	加藤俊雄	城東・龜戸・五ノ一	度量衡器・文	製造	東京	一〇〇	第百(大森)	東京	
株式 鹿子木測量機製造所	鹿子木直	世田谷・下代田・二六一	測量機器具製	製造	東京	一〇〇	第百(大森)	東京	
株式 金谷電機製作所	金谷秀次郎	目黒・中目黒・二ノ五七	航空計器・電	製造	東京	一〇〇	第百(大森)	東京	

共同電氣株式會社	武田次七	蒲田・古市・一七四	電氣計器及測 定器・通信機 用發電機・內 燃機用點火線	製造販賣全國	全國	一〇〇〇,〇〇〇蒲田	二九七 三〇四安田(蒲田) 三五〇三菱(蒲田) 五三七	東京 五二五
木下製作所	木下勝次郎	京橋・入船・一ノ二一	電氣計器・醫 療機ノ部分品	製造	東京	一〇〇,〇〇〇地	〇七五三第百(櫻橋)	東京 九一九
木村電氣工業所	木村 煥	四谷・東信濃・七	電氣測定計器 小賣	製造	東京	一五〇四谷	三五四三井(四谷) 三三三新橋	東京 九一九
久能木商店	久能木孝則	芝・新橋・二ノ一八	度量衡計量器 小賣	製造	東京	一〇〇銀座	三五六住友(新橋)	東京 九一九
十條製作所	熊谷兵馬	王子・上十條・三ノ一九	量水器部品及 各種計器用齒 車・	製造	東京	一〇〇王子	三三〇第百(王子)	東京 九一九
日の丸商店	日下部正孫	本所・龜澤・一ノ一	度量衡器・計 量器機械工具	製造	東京	二〇〇墨田	三三三昭和(本所)	東京 三〇六
久保製作所	久保隆英	大森・大森・九ノ四一五	特殊計器及鑽 山機械部品	製造	東京	一〇〇大森	六五五第一(大森) 八九七	東京
窪田精機製作所	窪田 薫	大森・大森・七ノ一〇〇	航空計器・兵 器組立仕上	製造	神奈川	二〇〇大森	八二五第一(大森)	東京
株式會社 倉本計器精工所	倉本憲一	蒲田・原・六	回轉速度計	製造	東京	四〇〇蒲田	三二六 二二五三三菱・第一 五二六	東京
株式會社 京濱機械製作所	志賀常三	大森・大森・七ノ二三一	精密機械・血 壓計	製造	東京	一〇〇大森	三六九三三菱(早稻田) 九〇九安田(蒲田) 九〇九	東京
株式會社 小泉工業所	小泉 勇	芝・濱松・三ノ四ノ六	測器具・工具 精密計機	製造	全國	五〇〇芝	三六九第一(金杉) 武州(京橋)	東京
株式會社 小林光學機械製作所	小林茂義	目黒・下目黒・一ノ九五	光學機械類・ グーシ類	製造請負	東京	一五〇大崎	四〇〇有信(東京)	東京
小濱製作所	小濱重吉	深川・森下・二ノ九ノ三	航空計器部品 製造	製造	東京	二〇〇本所	四〇〇安田(本所)	東京

株式會社 國產精機工作所	吉岡末吉	蒲田・羽田・三ノ四五五	材料試驗機	製造販賣	東京	一八〇〇羽田	五二四第百(蒲田) 八六	東京 二〇六
小林螺子製作所	小林 功	目黒・上目黒・二ノ一九	航空機光學・ 計器・通信機 部品及精密 螺子	製造	東京	一〇〇大崎	三三五第百(惠比壽)	東京 二〇六
昭和試驗製作所	小林利壽	荏原・中延・四七七	各種金屬材料 試驗機	製造	東京	二〇〇荏原	六三三第百・安田	東京 二〇六
株式會社 二進計器製作所	加山主税	豊島・巢鴨・五ノ一〇九	計機試驗機・ 測定器自記時 計・航空計器 部品	製造販賣	東京	一五〇大塚	二〇〇晝夜(動坂) 第百(大塚)	東京 二〇六
光伸精測研究所	南 上	大森・馬込西・四ノ三〇	光學的精密機 並材料試驗器	製造	東京	三六六森	八二三第百(大森) 三九四三三菱(大森)	東京 二〇六
株式會社 互工精機製作所	浪貝清豪	世田谷・北澤・一ノ一二 六三	測量機械	製造	東京	一九〇〇世田谷	三三三安田(世田谷)	東京 一六五九
八光精機製作所	越部武左衛門	瀧野川・瀧野川・一・二〇	治見グーシ精 密機械・密仕 上組立・兵器 部加工一式	製造請負	東京	一〇〇	第百(瀧野川)	東京 三三三
株式會社 小關雄資商店	小關雄助	芝・田・八ノ八	機械器具・計 量器	製造	東京	三三三三田	三三三住友(新橋) 三三三三和(銀座) 三三三三和(銀座)	東京 三三三
佐藤製作所	佐藤 勇	品川・大崎本・二ノ四三	絶縁抵抗測定 器・精密機械 部品	製造請負	東京	一八〇大崎	四〇二第百	東京 三三三
株式會社 三光ライト工業所	柿崎寅之助	澁谷・代々木・山谷三九	ベークライト成型 計器・部分品 船舶用計器部分品	製造	東京	一九五〇澁谷	七七安田(新宿)	東京 三三三
丸八商舖	笹川幸太郎	神田・鎌倉・三ノ六	藥機・化粧機 度量衡計量器 卸	製造販賣	東京	一〇〇神田	三五六第百	東京 七三〇
三共計器株式會社	三浦巳之助	蒲田・新宿・一四四九	電氣計器硬度 計・高溫計其 他各種試驗器	製造販賣	東京 各地	五〇〇蒲田	四〇九住友(蒲田)	東京 七三〇

金門商會	十文字俊夫	豐島・巢鴨・六ノ一二三	瓦斯メートル	製造販賣	内地・支那	四七大塚	〇三五	住友	東京
株式品川製作所	武鶴次郎	品川・北品川・五ノ四二	航空計器・瓦斯メートル	製造	内地	〇三〇〇〇大塚	四二一	第一(室町)	東京
島製作所	島儀一郎	淺草・北清島・一〇八	車部品及測量	請負	内地	一元	第百	キン又ハ	東京
島田測量機械製作所	島田義郎	世田谷・若林・五五七	測量機械	製作	内地	100世田谷	四四四	第百(澁谷)	東京
昭和計器工業株式會社	鈴木由郎	世田谷・用賀・二ノ二一	一般精密機械	製作	東京・横須賀	500青山	四四〇	第百(澁谷)	東京
株式敷島電機製作所	高貫三鶴	豐島・西巢鴨・三ノ七七	電氣計器・兵器部品	製造販賣	内地外地	500世田谷	四四〇	第百(澁谷)	東京
鈴木鐵工所	鈴木進	蒲田・下丸子・八一	航空計器	製造	東京	100大塚	三九二	第百(大塚)	東京
合資鈴木計器製作所	鈴木唯久	麻布・飯倉・四ノ七	氣象觀測計器	製造卸	東京	100蒲田	三五六	住友(蒲田)	東京
菅井計機製作所	菅井義郎	品川・西大崎・一ノ二六	計器試驗機	製造	全國滿支	500赤坂	三五五	第百(大塚)	東京
合名會根商店	會根直三郎	京橋・銀座・西六ノ二	機械工具・金物	販賣	東京大阪	200大塚	三三三	第一(三井)	東京
越野受石製作所	結合谷山太郎	目黒・平・一〇	計器・度量衡器	製造加工	大阪京都	200大塚	三三三	第一(三井)	東京
合名測機舎	西川末三	世田谷・三宿・三九〇	航空計器・精密測量機	製造販賣	朝鮮滿洲	500澁谷	一八五	第百(澁谷)	東京
伸興社	武岡勇藏	大森・馬込西・四ノ三〇	金屬材料・試驗機	製造販賣	各地一般	100大塚	六〇六	第百(大塚)	東京

シツヲ商店	高橋鐵雄	大森・新井宿・三ノ一三	各種クワーター	卸小賣	全國	150大塚	六九一	第一(第百)	東京
田野商店	田野義男	京橋・八丁堀・四ノ一	計器・度量衡器	製作輸入	全國	150京橋	八〇五	三和(八丁堀)	東京
高山製作所	高山登喜雄	豐島・池袋・二ノ一七〇	各種材料試驗機	製造販賣	内地・朝鮮	150大塚	四九七	三井(池袋)	東京
株式高砂森試驗機製作所	砂谷智導	品川・東大崎・一ノ五〇	各種材料試驗機	製造販賣	内地・朝鮮	450大塚	三三六	第百(大塚)	東京
大正製作株式會社	淺野良三	神田・鍛冶・二ノ二	衡器類・度量衡器	製作販賣	内地・朝鮮	510神田	二四六	第百(日本橋)	東京
大上機械工具製作所	大上正人	蒲田・南大崎・一ノ二一	螺子模範・無線有線機械類	販賣下請	東京	200蒲田	五〇一	三菱	東京
田村製作所	田村稻吉	蒲田・東六郷・一ノ三七	ゲージ類	請負	東京	200蒲田	四三三	三菱(蒲田)	東京
竹内工場	竹内利平	杉並・荻窪・一ノ九三	精密機械・電機	製作	東京	200蒲田	四三三	三菱(蒲田)	東京
多摩川精機株式會社	萩木博市	蒲田・道塚・四一四	電氣計器・精密機械	製作販賣	東京	100蒲田	二九四	住友(第一)	東京
エーテ一商會	田中彰	澁谷・惠比壽通・二ノ一	計器用合金抵抗線部分品	製作販賣	九州關西	100高輪	六六三	第一(昭和)	東京
合名田島製作所	田島庄五郎	荒川・日暮里・七ノ五〇	金屬製度器・精密工具	製造	東京	150下谷	六六三	第百(本店)	東京
株式玉川計器製作所	齋藤恒次郎	目黒・唐ヶ崎・六三一	計器・航空部品・試驗機	製作(卸小賣)	東京・各洲	500荻原	七六六	三菱(品川)	東京

大日本計機株式會社	宮川儀三次	麹町・飯田・一ノ一	計器精密機械製造	東京	四〇〇,〇〇〇	九段(33)	住友(東京)	支店
株式會社 松下製作所	松下保次郎	大森・道々橋・二二八	氣化器類・電氣油送噴筒	東京	一〇〇,〇〇〇	地上	三井(東京)	佐世保・舞鶴・橫須賀
合資會社 増田製作所	増田善	蒲田・古市・四六	精密機械各種部	東京・神奈川・大阪	一五〇,〇〇〇	蒲田	三井(五反田)	三井(新橋)
株式會社 松本製作所	松本茂喜	目黒・上目黒・三ノ一九〇八	精密機械航空機部	東京	二〇〇,〇〇〇	澁谷(46)	三井(昭和(廣尾))	三井(安田(蒲田))
株式會社 松田精機製作所	田山清次	世田谷・北澤・一ノ二八五	測量機械・トランシット・レベル	滿洲	一三〇,〇〇〇	世田谷	三井(第百・住友)	三井(住友(蒲田))
株式會社 水野製作所	水野貞一郎	荏原・中延・七三	電機計器部	東京	一七〇,〇〇〇	荏原(08)	三井(第百)	三井(三井)
株式會社 玉屋商店	宮田城之輔	京橋・銀座・三ノ二ノ五	諸機械部	東京	五〇〇,〇〇〇	京橋(05)	三井(三井)	三井(三井)
向井製作所	向井美佐人	蒲田・今泉・一九七	高級工具及ゲ	東京	二〇〇,〇〇〇	蒲田	三井(住友(蒲田))	三井(住友(蒲田))
白金機械彫刻所	村山毅	芝・白金三光・二九	精密目盛彫刻	東京	四〇〇,〇〇〇	高輪(44)	三井(晝夜(麻布))	三井(晝夜(澁谷))
大東度量衡株式會社	杉山梅吉	神田・鎌倉・二ノ一ノ三	度量衡器及同材料	朝鮮全國	一〇〇,〇〇〇	神田(25)	三井(三井)	三井(安田(神田))
田村工場	田村眞太郎	目黒・綠ヶ丘・二二三二五	測量器械	東京	三〇〇,〇〇〇	荏原(08)	三井(晝夜(澁谷))	三井(晝夜(澁谷))
高橋春雄	高橋春雄	本郷・彌生・三	科學研究用器械測定器	東京	一三〇,〇〇〇	小石川(05)	三井(第百)	三井(第百)
高田製作所	高田佐一郎	板橋・板橋・一〇ノ二五	試驗機検査機	東京	一四〇,〇〇〇	板橋(08)	三井(武州(板橋))	三井(武州(板橋))

株式會社 竹内製作所	竹内彌吉	豊島・東鴨・五ノ一一二	計測器類	東京	八〇,〇〇〇	大塚(08)	三井(安田(下谷))	東京
株式會社 塚本電機製作所	塚本爲太郎	品川・東大崎・五ノ三四三	電氣計器・無線通信機	内地・支那・南洋	一〇〇,〇〇〇	大塚(40)	三井(第一(銀座))	三井(第一(銀座))
合資會社 鶴岡計器製作所	鶴岡鐵三	芝・車・三五	精密機械・器具	東京	一〇〇,〇〇〇	板橋(05)	三井(第百(瀧野川))	三井(第百(池袋))
株式會社 帝國測器製作所	星澤一郎	京橋・築島・東仲通九ノ九	計測器	東京	二五〇,〇〇〇	京橋(15)	三井(十五(新橋))	三井(三和(銀座))
寺澤商店	寺澤一磨	城東・龜戸・三ノ一二二	度量衡・建築類	東京	三〇〇,〇〇〇	墨田(174)	三井(第百(龜戸))	三井(第百(龜戸))
株式會社 電機工業研究所	神田正吉	蒲田・古市・一ノ二六	精密測定器・マイク・カメラ	全國滿洲	一〇〇,〇〇〇	蒲田	三井(住友(蒲田))	三井(住友(蒲田))
寺岡精工所	寺岡豐治	蒲田・矢口・三九〇	精密測定器	東京	一〇〇,〇〇〇	蒲田	三井(安田(蒲田))	三井(安田(蒲田))
株式會社 東洋精機製作所	遠藤將三	神田・猿樂・二ノ一五	金屬材料試驗材料	内地・支那・滿洲	一〇〇,〇〇〇	神田(25)	三井(住友(神田))	三井(安田(四谷))
株式會社 東京試驗機製作所	齋藤英攝	荏原・戸越・四六三	各種材料試驗機	東京	一五〇,〇〇〇	荏原(08)	三井(第百(大崎))	三井(野村(品川))
東京測器株式會社	田嶋恩	麹町・丸ノ内・二・丸	電機部・航空部	東京	一五〇,〇〇〇	丸ノ内(23)	三井(住友)	三井(住友)
東洋メーカプレート工業株式會社	金澤永三郎	芝・本芝・二ノ三八	各種プレート及目盛板	東京	一八〇,〇〇〇	三田(45)	三井(安田(三田))	三井(安田(三田))
德力精工株式會社	鈴木一郎	神田・鍛冶・二ノ一六	兵器・航空計器部分	東京	一五〇,〇〇〇	神田(05)	三井(三菱(神田))	三井(三菱(神田))

東京機工株式會社	横田千秋	大森・堤方・四二八	航空用・自動車用・計器・試験機・其他精密機械	製造卸	全國東京	全國	四〇〇,〇〇〇大森 二六〇,〇〇〇堤方	安田(新橋) 安田(牛込)	東京 四二五 又ハ(トホセ)
東邦計器製作所	佐藤政太郎	日本橋・通一ノ六	航海用・計器・各種タクト各種	製造	全國滿洲	内地	六六日本橋 二五〇〇〇	安田(新橋) 安田(牛込)	東京 又ハ(トホセ)
東京量器製造株式會社	松野正二	本郷・湯島切通坂・二一	電氣計器測定器・精密機械	製造卸	北海道	内地	一〇〇,〇〇〇小石川 代表四二二(三)	安田(本郷)	東京 一六五二支店 福岡縣
東洋計器電機株式會社	鈴木由郎	目黒・中目黒・二ノ三四	電氣計器測定器・精密機械	製造卸	内地・朝鮮	内地・朝鮮	代表四二二(三)	野村・安田	東京
陶山工場	陶山豊藏	荒川・尾久・二ノ一五五	計器・試驗機具	製作	内地・朝鮮	内地・朝鮮	一〇〇下谷	安田(千住)	東京
株式 東京龍野製作所	龍野右忠	芝・芝浦・二ノ三	補給装置・燃料ポンプ	製造卸	滿洲・臺北・關東	滿洲・臺北・關東	七〇〇,〇〇〇三田	安田(三田) 安田(新橋)	東京 支店 七〇二名古屋・大阪
東京測量器製作株式會社	大藪長次郎	淀橋・戸塚・三ノ一六〇	卷尺・度器	製作卸	内地・滿洲	内地・滿洲	壹〇〇,〇〇〇牛込	安田(牛込)	東京 七六五
東京計測器製作所	土井敏治	本郷・駒込片・四	氣象觀測器	製作	東京・名	東京	一〇五大塚	三和(本郷)	東京 一六七三〇
東京グーシ製作所	海老原環	板橋・志村・前野一ノ一	ゲージ各種・工作工具	製造	東京・名	東京	三四板橋	三井(池袋)	東京 一五八七
株式 東京衡機製作所	片野雄二	品川・北品川・四ノ五一	材料試驗機・材料試驗機	製造販賣	東京・名	東京	二〇〇,〇〇〇大崎	三井(三井) 安田(神戶)	東京 三三六
株式 戸越精機製作所	尾高格三	荏原・戸越・五五〇	各種精密機械	製造	全國滿洲	全國滿洲	一八〇,〇〇〇荏原	三井(第百)	東京
株式 長谷川計器製作所	林新之助	神田・錦一ノ六	計器・試驗機	製作販賣	内地	内地	一五〇,〇〇〇神田	安田(神田)	東京 三三六
橋本科學工業株式會社	橋本伊勢治	神田・豊島・一三	光學高温計・金銀銅鐵ノ溶解ノ温度計器	卸小賣	内地	内地	一〇〇,〇〇〇浪花	安田(牛込)	東京 一五八七

株式 長谷川計器製作所	林新之助	蒲田・下丸子・一八七	氣象計・温度計・壓力計・調節器・人造石油器	製造卸小	内地	内地	一五〇,〇〇〇大森	安田(神田)	東京 三三六
精彫舎	原龍次	大森・馬込・東三ノ七七	目盛・文字模・手彫	製造卸小	東京	東京	二四大森	三井(大森)	東京
羽田製作所	羽田西造	瀧野川・西ヶ原・七九九	求積計・山崩用計器・船舶用電氣計器	製造卸小	東京	東京	一八王子	三井(住友(白山))	東京 二七六
合資 日の丸鐵工所	古澤清彦	大森・馬込・西四ノ三〇	水車電機計器	製造	全國	全國	一〇〇,〇〇〇大森	安田(五反田)	東京 二九八
秀工舎	土方忠	荏原・戸越・五〇六	精密電機計器	製造	全國	全國	三六荏原	安田(五反田)	東京
藤井製作所	藤井碩次	蒲田・北糞谷・四三〇	各種金屬材料試驗機	製造販賣	東京	東京	一五蒲田	興業・安田	東京 ふぶは ふぢの
福田光晴目盛研究所	福田威徳	目黒・平・一〇九	光學目盛一般製作	製造	東京	東京	三三荏原	安田(小山)	東京 一〇九〇六
福永電機製作所	福永久	澁谷・新橋・二三	電氣測定器計器	製造	東京	東京	三三高輪	安田(青山)	東京
富士測量機株式會社	津田定助	中野・宮園通・二ノ一九	測量機械	製造卸小	内地・朝鮮	内地・朝鮮	一八〇,〇〇〇中野	安田(三和・第一)	東京 六四七五 トウケウ フシソク
藤平製作所	藤平哲	荒川・三河島・八ノ一三	磁石	製造販賣	東京	東京	一〇〇下谷	安田(本店)	東京
藤田電機工業所	藤田正三	目黒・練ヶ丘・二三五九	電氣計器部品	製造	東京	東京	一五荏原	安田(澁谷)	東京
株式 逸見製作所	逸見治郎	澁谷・猿樂・九	計算尺度器	製造販賣	内地・朝鮮	内地	七五〇〇澁谷	正金・東京	東京 三六二五
堀口計器製作所	堀口金太郎	蒲田・東六郷・一ノ三〇	各種回轉計回數計	製造	東京・名	東京	三三蒲田	三和(大森)	東京 六七六

堀井電機製作所	堀井源一郎	目黒・上目黒・六ノ一五 三五	電機計器部分 加工請負	東京	二八 澁谷 44	一六二	東京	一四八六
合資 中村計器製作所	中村直次郎	豊島・池袋・七ノ二〇七 四	氣象計器・無 線計器・航空請負 計器	東京	三〇〇 大塚 68	四三六 武州(板橋)	東京	一四八六
株式 中村淺吉測量機店	關 良 治	日本橋・通・三ノ四	測量機・氣 象計器	東京	一〇〇 日本橋 24	四七六 第百(日本橋)	東京	一四八六
東京時計電機研究所	永田治郎	中野・鷺宮・一ノ一九〇	計測工具 製造	東京	三三 中野 66	住友(中野) 第百(新宿)	東京	一三三九
西川 商店	西川多郎兵衛	品川・五反田・二ノ三四 四	クラック軸角 小賣	内地外地	二〇 大崎 44	三五五 安田(五反田)	東京	一三三九
日本試験機株式會社	前田吉景	目黒・清水・四七五	各種材料試驗 製造	内地・滿 洲・關東 支那 其他	二五〇 荏原 68	安田(五反田) 三和(吳服橋)	東京	六〇三三
株式 日新計器製作所	小野徳三郎	大森・上池上・二四三	金屬材料試驗 製造販賣	内地各地	一五〇 荏原 68	三三三 晝夜	東京	六〇三七
日本計器製造株式會社	人見吉彦	蒲田・原・一〇	計器兵器 製造	東京	一〇〇 蒲田 68	二六六 第一・三井・ 住友	東京	三三三三
日本アラウン計器株式會社	山口利彦	麹町・九ノ内・二ノ六	工業用計器 製造	東京	一九〇 九ノ内 23	一四 安田	東京	三三三三
仁科測量器械製作所	仁科政雄	京橋・入船・二ノ九	測量器械 製造	東京	一七五 築地 68	一七六 第百(櫻橋)	東京	一〇三三
合資 野口工機製作所	野口榮作	荒川・尾久・六ノ二二 一	測量器械部分 品・加工請負 製造	東京	五〇 000	晝夜(尾久)	東京	一〇三三
丸屋 製作所	權田高次郎	本所・石原・二ノ一四	壓力計部分品請負製造	東京	二四 墨田 74	四七五 第百(本所)	東京	一〇三三
松田政平商店	松田政平	芝・片門前・二ノ六	計器用金屬管製造	東京	二〇 芝 43	四七三 第百(金杉)	東京	一〇三三

松崎 工場	松崎安正	世田谷・三宿・三九二	測量機 製造	内地・神 戸・東京	三〇 世田谷 44	四七三 第百(澁谷)	東京	二六九三
松本衡器材料製作所	松本清吉	本所・綠・三ノ七	衡器部分品 製作卸	内地・神 戸・東京	一七 本所 73	三三三 住友(本所)	東京	二六九三
滿喜精機株式會社	福島志滿	目黒・原・一三九三	精密機械並ニ 製造	東京	一〇〇 荏原 68	三三三 三井(目黒)	東京	二六九三
光伸精測研究所	三並義忠	大森・馬込西・四ノ三〇 一三	光學的工具・製 造	東京	二五 大森 68	八〇三 第百(大森)	東京	二六九三
株式 三好 商店	三好二三太	芝・新橋・一ノ三〇	切削工具・傳 導用品・計器 試驗機	關東・北 海道	一五〇 000 銀座 57	三三三 晝夜・野村・ 三三三 晝夜	東京	一五九八
株式 三笠測量器械店	松尾幹三	京橋・京橋・二ノ二	測量・機械 製造卸小	内地・關 東	一〇〇 000 京橋 58	一七六 第百(本店) 九四八 昭和(京橋)	東京	一五九八
水谷 製作所	水谷悦治	向島・寺島・一ノ五一	測量・製圖器 製造卸	内地各地 内地各地	二五 墨田 74	三三三 第一(向島)	東京	七〇〇三
諸越 製作所	諸越孫次	小石川・大門・二四	精密水準器 製造	東京大阪 東京	一五 小石川 68	四四四 昭和(小石川)	東京	九四四
株式 守隨製作所	松本福松	京橋・京橋・二ノ六	度量衡器計量 器試驗器 製造卸小	全國	二四〇 000 京橋 58	〇八〇 元 一五〇 第百(櫻橋)	東京	五三三
明 工 舍	森 勝 吉	芝・田村・二ノ二	特殊式計量器 製造卸	全國	一五 銀座 57	二九四 興銀(日本橋)	東京	五三三
盛田 製作所	盛田鐵之助	豊島・巢鴨・五ノ一〇九 七	測量機械器具 製作	東京・大 阪・滿洲 支那・北 海道	一五 大塚 68	一六七 第百(川崎)	東京	五三三
山崎機械製作所	山崎末治	在原・戸越・九四三	硬度試驗機 請負	東京大阪	九四 荏原 68	七四七	東京	五三三

合資 山崎一商店	山崎 一	品川・北品川・五ノ四二	計量器・度量 衡器	東京	五〇〇〇大崎(4)	四〇二第百(大崎)	東京
株式 柳製作所	和田 諄	世田谷・玉川用賀・一ノ 四八八	航空・航海計 器	東京	吉(〇〇〇)青山(36)	三五三三三三・安田・ 三九三九三三	東京
株式 山越製作所	山越 長七	下谷・御徒・三ノ一	直線・測定並 性能・電機・ 計器・材料・ 製造卸小	東京	四〇〇〇〇〇下谷(53)	昭和三和(下谷)	東京
柳谷精機工作所	柳谷 直矢	品川・大井森下・四〇一	精密機械	東京	三〇〇大森(8)	八〇三三三三・安田・	東京
東京精密工業株式會社	山口兵左衛門	杉並・方南・四五二	陸軍各種測 量器具	東京	三〇〇〇〇中野(38)	四〇六	東京
山崎製作所	山崎 金義	荏原・小山・二七九	光學兵器及部 品・精密機 械	東京	一五〇〇〇吉野寺	六五七第一(新宿)	東京
大和電機株式會社	服部 縣男	品川・南品川・三ノ七六	電氣計器一 般製造販賣	東京	一〇〇〇〇〇高輪(44)	八三三第百(大井)	東京
政紀製作所	遊佐 雅一	目黒・上目黒・四ノ二二 九七	計器用ヘ ンソブリン グ	東京	一〇〇〇〇〇瀧谷(4)	二五五安田	東京
吉田鐵工所	吉田 維一	大森・大森・二ノ一六〇	電氣流量計・ 電力計・機 械製作	東京	三六〇大森(8)	五五三安田・第一・ 三五三三三三	東京
株式 流體研究所	飯田源太郎	大森・大森・三ノ三五八	電氣式及機 械式流量計	東京	一五〇〇〇〇大森(8)	三五三第百(大森)	東京
渡邊精機製作所	渡邊 光道	大森・大森・三ノ二八九	航空計器・回 轉計	東京	一五〇〇〇〇	安田	東京



本社及工場

東京市蒲田區下丸子町三百十二番地

富士航空計器株式會社

取締役社長 清水莊平

電話蒲田
代表
五五五四
七三三二
二〇〇一
八四三二 (五)

(三六〇一)

商工省檢定付
玻璃量製作販賣

東京量器製造株式會社

東京市本郷區湯島切通坂町二一
電話小石川 三六六四
振替東京一八二九一
福岡市極樂町三八

電氣計器
測定器
航空計器一般

東洋量計電機株式會社

東京市目黒區中目黒二ノ三四六
電話大崎 四一二七(3)

一般電氣計器
測定器
電氣計器
計器
硬度計
試驗器
鑰匙各種

三共計器株式會社

東京市蒲田區新宿町一四四九番地
本店 東京市本所區整川町三丁目十六
電話本所一六三〇番七七五四番
第一工場 東京市本所區整川町三丁目十四
第二工場 東京市江戶川區西一ノ江五二八

其他機械光學及計器航空

工業加工品及附屬部分

原田製作所

東京市荏原區荏原五丁目三〇五番地

寒體浮
溫暖
計秤
其他一般計量器製作並販賣

株式會社 東京計量器製作所

東京市日本橋區室町三丁目三三ノ一
電話三發振電東
東京市日本橋區
三發振電東
電話三發振電東
東京市日本橋區
三發振電東

斯界國產唯一高級品 隔測溫度指示調節計

主要製作品



隔測指示溫度計・隔測記錄溫度計・隔測記錄調節溫度計・電氣抵抗式溫度計及調節計・執電式高溫計及調節計・光高溫計及同標準電球・東邦式サーモスタット

各種調節指示計組合用・東邦式マグネットバルブ各種・東邦式マグネットスイッチ各種

商工大臣免許製作
一度御試用乞御批判

東邦計器製作所

免許者所長 佐藤政太郎

販賣出張員詰所 東京市神田區小川町三丁目二番地

電話神田 4919 4927
4939 4969

營業所 東京府下三鷹町井口十八番地

電話武蔵野 145

理化學器械度量衡計量器

佐藤貫次

東京市本郷區湯島四丁目五番地
電話小石川(85)二九六五番

機械工具度量衡計量器免許販賣

合名 高田商店

東京市京橋區寶町三ノ二
電話京橋 五六〇七・三〇四三

度量衡器製造業

守谷製衡所

守谷定吉

東京市神田區富山町二番地
電話(特長)浪花 四四〇〇
一四六八五五
八七六
振替東京 五四九番

特許紙絆創膏

國産

斯界定評
粘着不變
紙質強韌

リソウバン



製造元
日進工業資合會社
東京中目黒

ホルモン劑販賣 男性・女性あり

効用 神經衰弱・陰萎縮・
早漏症・發育不全・
の説明に應ず

東京ホルモン研究所

下谷區坂町七番地(上野松坂屋裏通)
電話下谷 九四三六番

(三六の四)

菅井計機製作所

東京市品川區大崎一ノ二六二
電話大崎(49)二二五五番

航空計器部分品

福田製作所

福田健一郎

東京市大森區大森町三ノ二一九

氣象觀測用計器製造

合資 小笠原計器製作所

代表社員 小笠原徳四郎

東京市目黒區唐ヶ崎町六一六
電話荏原(08) 六六六〇番
四六〇二番

(三六の五)

ラジオ 蓄音機 製作販賣

河田製作所

販賣所

東京市品川區東品川三ノ二
電話高輪(44) 五五三〇番
東京市京橋區京橋二ノ六
電話京橋(56) 八二七〇番

日本ブラウン計器株式会社

東京市麴町區丸ノ内二ノ六

精密機械
バルブコック

株式會社 工進精工所

東京市品川區東大崎一ノ五四四
電話大崎(49)
四二一一
八三一一
三三三三番

通信機器
各種部分品

森野電鍍工場

森野盛平

東京市大森區大森八ノ四一〇七



電機専門の材料と製作品を全国の

目品業營

ペークライト製品各種
 アートライト製品各種
 エボナイト製品各種
 ファイバー製品各種
 マイカナイト製品各種
 特殊電線抵抗線塗料各種
 有線・無線・計器材料各種
 航空・電鐵・電力材料各種
 絶品縁材料製作加工一式
 電機諸機械部分品
 コンミューター専門製作

ンデムキく行げ擴へ社會場工の

會商機電村喜 株式會社

目丁二町本崎大區川品市京東 部業營
 番三〇六三・番二〇六三(49)崎大話電 部作製
 番九〇二三七京東座口替振

理化學用及醫療用機械器具

商號營業者名	代表者名	營業所	營業品目	種別業	取引地方	營業收益 資本額	電話	取引銀行	電振略替	備考
アルマイト醫療器工業株式會社	牧 勵	神田・多・二ノ一	醫療器機械器具 アルマイト醫療器	小賣	東京・横須賀・吳・舞鶴・京	300,000 神田	501 三井(本店) 5011 三和(東京) 晝夜(日本橋)	東京	マキ	
相木製作所	相木甚太郎	本郷・妻戀・六	醫療器機械・消毒器	製造	東京	一 天下谷	七七一 第一(神田)	東京		
丸テウ印引波注射針製造所	青木作太郎	本郷・春木・二ノ四一	注射針	製造	全國	105 小石川	三三三 三和(本郷)	東京		
青木製作所	青木重保	中野・本郷通・一ノ一九	光學機器及軍需品	製造請負	東京	二三 中野	三三三 住友(中野) 第一(新宿)	東京		
青木製作所	青木四郎	下谷・車坂・八〇	商科器械	製造	東京	一九 下谷	五五三 第百(上野)	東京		
赤川電機製作所	赤川菊次	淺草・南元・三六	理化學電氣機械器具	製造	東京	二三 淺草	三三三 第一・第百	東京		
株式會社 秋島製作工場	秋島義一	目黒・上目黒・六ノ一五 三八	理化學試驗機	製造	東京大阪東京	125 本所	三三三 第百(惠比壽) 九四八 三和(澁谷)	東京		
淺野硝子製造所	淺野長造	城東・大島・六ノ二〇一	理化學醫療器 高級食器・硬製造 質硝子	製造	東京	110 本所	五五三 三菱	東京		
朝日製作所	朝日松之助	大森・大森・一ノ一	高級木工機械 高氣機・水車物 加工機械・高連機	製造	東京	三五 大森	五五三 第百(大森)	東京		
朝木工業株式會社	朝木豊吉	城東・龜戸・八ノ一	化學用諸機械 一般製罐業	製造	東京	125 龜戸	三三三 第百(龜戸) 三九 昭和(龜戸)	東京		

理化學用及醫療用機械器具

甘利工場	甘利内次	蒲田・北花谷・二ノ七	輸送機・食料 機製造機化學 機製造機	製造	東京	東京	一五羽田(4)	九四第百	東京 八四〇
合資 荒井精機製作所	荒井勝太郎	淺草・鳥越・二ノ九	醫用電氣機 力100ワット 製造	製造	東京	東京	五〇〇〇淺草(4)	三和(本郷) 第百(御徒町)	東京 八四〇
荒井齒科器械製作所	荒井徳次郎	本郷・弓ノ一ノ四	牙科手術用器	製作	東京	東京	二四小石川(5)	三安田(本郷)	東京 三三六六
合資 安藤駒太郎商店	安藤駒太郎	本郷・本郷一ノ九	醫科器械	製作卸賣	全國・臺 海・滿洲	東京	六〇〇〇小石川(5)	元七 第一(本郷)	東京 三三六六
五十嵐鐵工所	五十嵐寅五郎	蒲田・仲六郷・三ノ九	精密機械検査 測定顯微鏡	製造小賣	東京	東京	一五蒲田	三安田(蒲田)	東京 三三六六
伊久商會	伊藤 巖	神田・箱屋・三三	醫用器械 器具	卸賣	全國	東京大阪	二天濱花(5)	三和(東京) 第百(岩本町)	東京 三三六六
株式 伊藤製作所	伊藤 香治	足立・千住東・三四	化學諸器械 高級大型工作 機・各種ポン プ	製造	全國・滿 洲・臺灣 朝鮮・北 海道・福 島	東京・大	一五〇〇〇〇淺草(4)	野村(東京) 第一(駒形) 三安田(日本橋)	東京 三三六六
池田鐵工所	池田彦太郎	足立・五兵衛・九八五	化學工業用 鑄山機械	製造	東京・朝 鮮・滿洲	東京	三〇〇足立	四七第百(新宿)	東京 三三六六
石垣鐵工所	石垣 興吉	品川・北品川・五ノ四五	化學機械	製造	東京	東京	一〇八大森(4)	三安田	東京 三三六六
石山理化學工業株式會社	石山 靜雄	日本橋・本・四ノ一二	理化學器械一 般藥品	製造卸小 賣	關東・東 北・中部 近畿	東京	一〇〇〇〇〇茅場町(5)	三和(東京) 第百・野村	東京 三三六六
いはしや石渡器械店	石渡 新三郎	本郷・春木・二ノ二七	醫科理化學器 器蒸溜機	製造卸 製造請負	滿洲・東 京	東京	一〇小石川(5)	三安田(本郷) 第百(本郷)	東京 三三六六
磯部製作所	磯部 永助	本所・東駒形・四ノ一五	化學工業用容 器蒸溜機	製造請負	全國・關 東・滿洲 南洋	東京	一〇〇〇〇小石川(5)	三安田(本郷) 第百(本郷)	東京 三三六六
株式 市河思誠堂	市河 顯純	本郷・本郷一ノ二ノ四	醫學理化學器 械藥品	小賣卸賣	全國・關 東・滿洲 南洋	東京	一五〇〇〇〇小石川(5)	三安田(本郷) 第百(本郷)	東京 三三六六

市川光學工所	市川 由勇	板橋・板橋・三ノ四六一	理化學分 析硝子器械	製造	東京	東京	三三三板橋(5)	一四七 第百・晝夜	東京 一五〇六八
市瀨製作所	市瀨 種次郎	淺草・清川・二ノ九	各種理化學製 品	製造販賣	全國・支 那・滿洲	東京	一〇〇〇〇〇神田(5)	三住友・第一	東京 一五〇六八
市村製作所	市村 靜一	板橋・板橋・二ノ七三一	精密部 品・工作機 械	製造	東京	東京	一三三板橋(5)	〇三晝夜	東京 一五〇六八
合資 井上鑄工所	井上 政良	品川・東品川・四ノ六	各種鑄造品並 工業用諸機械	製造	東京・大 阪・滿洲 上海・朝 鮮	東京	一九五〇〇〇高輪(4)	六五第一(三田)	東京 一五〇六八
井上製作所	井上 政良	品川・東品川・四ノ六	鑄造品 工業用諸機 械	製造	東京・大 阪・滿洲 上海・朝 鮮	東京	三三三高輪(4)	一四一第一・三 菱	東京 一五〇六八
株式 井上明製作所	井上 明	荒川・南千住・一ノ八九	軍需品其他醫 療用品	製造販賣	東京大阪 東京	東京	一三〇〇〇〇淺草(4)	三和	東京 一五〇六八
株式 井尻齒科商社	井尻 新之助	京橋・京橋・二ノ一三	齒科醫藥器械 材料藥品	製造卸 輸出	內地・臺 海・朝鮮 海外輸出	東京	五〇〇〇〇京橋(5)	三第百(本店)	東京 一五〇六八
今西製作所	今西 康次郎	本郷・春木・二ノ六三	外科器械物 一般	製造卸	東京內地	東京	二〇〇小石川(5)	三昭和	東京 一五〇六八
今村工業株式會社	今村 實	麴町・丸ノ内・二ノ一八	鑄山化學用機 械	販賣卸賣	內地 九州東京	東京	一〇〇〇〇〇丸ノ内(5)	三住友(丸ノ内) 三京橋(丸ノ内) 第一(丸ノ内)	東京 一五〇六八
入江製作所	入江 照一	日本橋・本・四ノ五	手延沈澱器 他理化學器	製造卸 小賣輸出	大連・福 島・仙臺 高宮・川 水戸・名 古屋・大 阪・北海 道	東京	一〇六日本橋(4)	三三井・三和	東京 一五〇六八
入山健藏	入山 健藏	本郷・本郷一ノ九ノ四	醫藥器械及理 化學器械	製作卸	東京	東京	二七小石川(5)	三住友	東京 一五〇六八
東洋堂岩崎醫藥器械店	岩崎 清吉	神田・松住・四	顯微鏡 醫藥器械一般	小賣	市内全國 市内	東京	二四下谷(4)	三第百(神田)	東京 一五〇六八

会社 いはしや松本機械店	松本福松	日本橋・本・二ノ九	眼科器械・一般 顕微鏡	卸小賣	本邦・滿洲	東京	三〇〇〇〇 日本橋(24) 至一〇三和(本店)	東京 三〇〇〇
会社 宇田川鐵工場	宇田川元吉	世田谷・三宿・一〇四	光學用レンズ 研磨機・光學機械	製作小賣	東京	東京	一〇〇 世田谷 三六七三和	東京 三〇〇〇
会社 鶴殿鐵工所	鶴殿廣久	淺草・小島・二ノ一	眼科器械	製作請負	東京	東京	三〇〇〇〇 淺草(4)	東京 三〇〇〇
光引兄弟齒科商會	植田作	澁谷・南平臺・三一	齒科器械	製造	東北・北海道	東京	一四七 澁谷(4)	東京 三〇〇〇
株式 上野商店	上野利衛	日本橋・吳服橋・三ノ五	化學工業・鐵道 鑄造用機械・工具	製造卸	内地・朝鮮	東京	一〇〇〇〇 日本橋(24) 至一〇三和(本店)	東京 三〇〇〇
上野商事株式會社	上野宗三郎	日本橋・茅場・二ノ二〇	化學製品・保險 機械油	小賣	東京	東京	一五〇〇〇 茅場町(5)	東京 三〇〇〇
會社 上野組工業所	上野治平	向島・香榎・東三ノ三九	化學機械	製作	各地	東京	五〇〇〇 墨田(74)	東京 三〇〇〇
株式 内海合名會社	内海養内	神田・小川・三ノ二八	自力健康器・カールド	製造卸	内地・朝鮮	東京	一五〇〇〇 神田(25)	東京 三〇〇〇
株式 内山武商店	内山武	日本橋・本・四ノ九	醫療器械	卸	東京	東京	九七五 日本橋(24) 至一〇三和(本店)	東京 三〇〇〇
エスエー工業株式會社	朝木秀作	荒川・尾久・五ノ八一	一般工具・化學 機械及附屬製造	製造	東京	東京	四〇〇〇〇 下谷(83)	東京 三〇〇〇
オトクリン濾器製作株式會社	田中昌英	麹町・有樂・一ノ一〇	濾過器(主ト シテ航空機工 作用)	製造販賣	内地	東京	一〇〇〇〇 銀座(57)	東京 三〇〇〇
會社 小川齒科器械店	小川松次郎	京橋・銀座・西一ノ三	齒科用器械 器具材料一式	輸出小賣	内地・朝鮮	東京	五〇〇〇〇 京橋(56)	東京 三〇〇〇
ミカワ商會	沖卓	神田・駿河臺・三ノ九	濾過器(主ト シテ航空機工 作用)	製造販賣	内地	東京	一五〇 神田(25)	東京 三〇〇〇

いわしや大磯商店	大磯重助	本郷・本郷・二ノ八ノ六	眼科器械・理 化學器械・藥小賣	製作販賣	全國・滿洲	東京	三〇〇 小石川(85)	東京 三〇〇〇
會社 大川銀三郎商店	大川銀三郎	日本橋・本・四ノ七	大川吸入器	製作販賣	全國	東京	一〇〇〇〇 日本橋(24)	東京 三〇〇〇
大久保器械製作所	大久保好行	麹町・三番・三〇	理化學器械・ エア・瓦斯發 生機	製作販賣	東京	東京	一五九 九段(33)	東京 三〇〇〇
株式 大島商店	岩瀬邦三郎	日本橋・本石・四ノ四	測量器械・時 計材料	卸小賣	東京各府	東京	一九九 〇〇 日本橋(24)	東京 三〇〇〇
大塚鑄造所	大塚	城東・龜戸・六ノ七四	軍需部分品・製 作	製作	東京	東京	二六 城東(4)	東京 三〇〇〇
大洞製作所	大洞恒雄	蒲田・南六郷・二ノ二	紡織理化學各 種試驗機	製造	東京	東京	一〇〇 蒲田	東京 三〇〇〇
大西秀吉	大西秀吉	豊島・長崎・二ノ一〇	光學機械器具 製造修理	製造	東京	東京	三三 長崎	東京 三〇〇〇
大野化學機械株式會社	大野巖	大森・森ヶ崎・七〇	乾燥機・粉碎 機・攪拌機・油 清淨機工業用 汽機	製作販賣	内地・朝鮮	東京	一〇〇〇〇〇 大森(37)	東京 三〇〇〇
物理器械大野製作所	大野福次郎	荒川・日暮里・二ノ二七	理化學實驗器 請負	請負	東京	東京	二七 根岸(7)	東京 三〇〇〇
小野龜製作所	小野昌太郎	本所・龜澤・三ノ二	硝子器・化學用 硝子器	製造卸	東京	東京	三三 本所(73)	東京 三〇〇〇
小澤鐵工所	小澤敏雄	世田谷・經堂・七四五	兵器及部分品 科學器械・特 殊製造	製造	東京	東京	三三 世田谷	東京 三〇〇〇
會社 大野音次郎商店	大野房二	日本橋・本・三ノ七ノ八	理化學醫療器 具・硝子器・度 量計・計量器類	製造卸	全國・朝鮮	東京	五〇〇〇〇 日本橋(24)	東京 三〇〇〇
大道製作所	大道唯一	澁谷・下通・三ノ二二	エックス線發生器 其他理化學器械	製造販賣	内地・朝鮮	東京	一〇〇 高輪(4)	東京 三〇〇〇

久能木本店	久能木宇兵衛	日本橋・室・二ノ一ノ二	醫療器械賣藥 貨及附屬品	製造卸	東京	二五二日本橋	二六九	第百(日本橋)	東京
工星舎	久保寺久吉	日本橋・通・二ノ二	化學工業用機 械裝置	製造販賣	内地	三〇日本橋	三〇九	第百(八重洲橋)	東京
國井製作所	國井國太郎	品川・大井南濱川・一六 二一	水銀整流器ケ ス醫療器具	製造	内地	三〇日本橋	三〇九	野村(東京)	東京
倉橋製作所	倉橋繁治	淺草・新福井・五	醫療器械	製造販賣	東京	一〇〇淺草	一〇七	第百(大井)	東京
倉田高級耐火物製造所	倉田昌孝	蒲田・羽田木・三六九	理化學用・電 氣爐用耐火物	製造	内地	二六羽田	二六九	第百(大森)	東京
倉田製作所	倉田弘	品川・馬込東・四ノ一五 六	空計器	製造	東京	二七大森	二七三	第百(大森)	東京
東都鐵工所	黒川幾助	京橋・月島通・一〇ノ五	調理機械・化 機	製造	東京	二五京橋	二五三	第百(深川)	東京
昭和製作所	倉地宇七	荏原・中延・三五四	光學機械其他 品	製作	東京	二三荏原	二三九	第百(大崎)	東京
倉持製作所	倉持清吉	淺草・小島・二ノ二七	物理學器械 氣象海洋觀測 計器	製造	東京	二五淺草	二五三	第百(内國)	東京
桑原醫科器械店	桑原芳博	本郷・本郷・六ノ八	顯微鏡・醫療 器械一般	製造・卸 小賣	東京	二七小石川	二七三	第百(安田)	東京
栗原醫療器械製作所	栗原清吉	本郷・湯島・四ノ三	醫療消毒器械	製造	東京	一〇八小石川	一〇九	第百(昭和)	東京
栗原製作所	栗原吉次郎	本郷・湯島新花・一〇〇	理化學機械・ 重油燃焼機	製造販賣	東京	二〇小石川	二〇六	住友	東京
合名 栗原製作所	栗原米司	向島・寺島・四ノ二二〇	化學機械製罐 鐵塔製作業	製造販賣	東京	二〇〇墨田	二〇五	第百(押上)	東京

小泉硝子製作所	小泉重藏	下谷・三輪・一三八	醫料用理化學 器一般硝子器	製造販賣	東京	二二淺草	二二九	第百(三ノ輪)	東京
小川幸太郎	小川幸太郎	下谷・仲徒・一ノ六四	醫療器械	製造	東京	一〇〇	一〇六	第百(三ノ輪)	東京
合名 小久保製作所	小久保小平	城東・大島・二ノ二九六	一般化學機械 化學諸機械並 部品輸送用諸 機械瓦斯發生 裝置機	設計製造	東京	二〇〇本所	二〇六	住友(本所)	東京
小島機械製作所	小島八郎	深川・高橋・五ノ一二	裝置機	製作販賣	東京	一八本所	一八六	三菱(高橋)	東京
小林商店	小林吉次郎	本郷・春木・二ノ五三	理化學醫療用 硝子器具	卸小賣	東京	二五小石川	二五三	昭和(本郷)	東京
小林清順	小林清順	下谷・竹・一二	醫療玻璃器	卸小賣	東京	二二下谷	二二九	昭和	東京
いわしや獸醫器械店	小林太郎	牛込・細工・九	獸醫畜産器械 卸小賣	卸小賣	東京	三六牛込	三六三	昭和(牛込)	東京
株式 小林康弘商店	小林康弘	日本橋・本・一ノ八	醫科器械及醫 療補助品	卸	内地	二五日本橋	二五三	昭和(東京)	東京
興亞産業株式會社東京工場	江渡健二	江戸川・東小松川・一ノ 二五八九	化學機械・水 産機械	製造	東京	一五〇江戸川	一五〇	第百(小松川)	東京
株式會社興亞特殊合金精製 研究所	宗像善雄	神田・松枝・三八	高純素鐵製耐 酸合金化學機 械ノ製作及修 理	製造販賣	東京	二五〇〇〇	二五〇	安田(王子)	東京
後藤製作所	後藤忠一	豊島・椎名・二ノ一五五	光學機器	製造	東京	二〇〇大塚	二〇〇	三井	東京
株式 後藤風雲堂製作所	山崎馨一	神田・小川・一ノ二	醫科器械・電 氣機械器具	製造販賣	東京	四〇〇〇〇神田	四〇〇	武州(本店)	東京
三枝商店	三枝驥逸	本郷・神明・三七二	子醫療器硝子 製注射器	製造	東京	三〇〇駒込	三〇〇	正金(丸ノ内)	東京

佐藤貫次商店	佐藤貫次 本郷・湯島・四ノ五	化學工業機械 計器	製作卸小	東京	東京	三六小石川(元) 元全明和(本郷)	東京	八六三
齋藤鐵工所	齋藤富造 品川・東品川・四ノ四六	化學工業機械 製作用機械	製作	全國	全國	一、野村(品川) 二、安田(三田) 三、品川	東京	九五五
酒井醫療電機株式會社	酒井信正 本郷・春木・二ノ一五	醫療電機各種	製造	全國滿洲	東京	一、小石川(元) 三和(本郷) 二、品川(元) 三和(本郷)	東京	三三八
坂下製作所	坂下慶三 本郷・根津藍染・四	理化學機械	製作	東京	東京	一、下谷(元) 安田(根津)	東京	一〇九三
坂卷鐵工所	坂卷大次郎 城東・龜戸・六ノ五〇	軍需部分品 製管化學機械	製造	東京	東京	三、城東(元) 九元晝夜(龜戸)	東京	一〇九三
指田製作所	指田作太郎 淀橋・下落合・一ノ三五	醫療材料品 (脫脂綿・ガーゼ・ホータイ)	製造卸	全國樺太	東京・横濱・名古屋・大阪	一〇〇大塚(元) 第一(半込) 安田(新宿)	東京	五六八〇
澤田鐵工所	澤田寧二 荒川・日暮里・六ノ三〇	化學用タンク 熱釜加蓋	製造	東京	東京	一〇四蒲田(元) 第一(川崎)	東京	一〇九三
株式城南機械工業製作所	高月春之助 蒲田・本六郷・二ノ一四	製鐵用機械 學機	製造販賣	東京	東京	一〇〇〇王子(元) 第一(三ノ輪)	東京	一〇九三
三和鋼業株式會社	難波雄治郎 足立・小臺・七六六	化學機械・鑄 山土木機械	製作販賣	外國	東京其他	一〇〇〇四谷(元) 正金(東京) 正和(新宿) 正和(東京)	東京	一〇九三
三榮貿易商會	三浦雅登 四谷・三光・三	齒科並一般醫 藥器具	貿易	東京	東京	一〇〇〇〇神田(元) 第一(東京) 三和(東京)	東京	一〇九三
三信株式會社	久保井次郎 神田・須田・一ノ一九	小物式鑄造 小形鑄造機	卸小賣	東京	東京	一〇〇〇〇世田谷(元) 第一	東京	一〇九三
株式正陽光機製作所	土田精悟 世田谷・三宿・三九二	精密機械器具 並光學器具	製造	東京	東京	一〇〇〇〇板橋(元) 第一	東京	一〇九三
大和光學製作所	白石卓二 板橋・志村前野・九八〇	光學器具 望遠鏡	製造	全國・滿洲	東京	一〇〇〇〇板橋(元) 第一	東京	一〇九三

柴田製作所	柴田二郎 本所・普壽橋・三ノ四	光學機械 製鐵用機械	製造	東京	東京	一三〇墨田(元) 第百	東京	一〇九三
鹽見敬太郎商店	鹽見勝巨 淺草・東三筋・二八	製鐵用機械 製鐵用機械	製造卸	東京	東京	一三〇淺草(元) 住友(淺草)	東京	一〇九三
合資芝製作所	石田輝芝 三田松坂・三六	各種化學機械 各種輸送機	製造	東京	東京	一三〇高輪(元) 三和(東京)	東京	一〇九三
昭和精機工業株式會社	齋藤光榮 京橋・橋・一ノ三	精密機械部品 工事設計	製造請負	東京	東京	一三〇〇〇京橋(元) 第一(京橋) 第百(日本橋)	東京	一〇九三
株式昭和製作所	岩松安治 板橋・志村小豆澤・二ノ四八	化學製鐵 硝子注射機	製造輸出	東京	東京	一三〇〇〇赤羽(元) 武州	東京	一〇九三
兄弟 篠田注射筒製作所	篠田四郎 神田・元佐久間・二	硝子注射機 屬容器洗滌器	製造輸出	東京	東京	一三〇〇〇落合(元) 池袋	東京	一〇九三
株式澁谷レントゲン製作所	小泉菊太 豐島・椎名・八ノ四六六	レントゲン管 球製置・附屬	製造販賣	東京	東京	一三〇〇〇長崎(元) 第百(池袋)	東京	一〇九三
アレックス商會	鹽坂連作 神田・錦・二ノ九	學術研究用器	製造	東京	東京	一三〇〇〇神田(元) 第百(上野)	東京	一〇九三
仁丹體溫計株式會社	中村竹次 澁谷・幡ヶ谷原・八四五	體溫計	製作	東京	東京	一三〇〇〇四谷(元) 十五(新宿) 安田(新宿) 第百(新宿)	東京	一〇九三
平野鐵工所	鈴木鹿次郎 深川・毛利・一〇	化學用機械 鑄造販賣	製造販賣	東京	東京	一三〇〇〇本所(元) 三三(本所) 野村(錦糸町)	東京	一〇九三
鈴木工業所	鈴木鶴雄 王子・袋・一ノ一五六九	化學用機械 鐵工器具	製造	東京	東京	一三〇〇〇赤羽(元) 三三(安田(王子))	東京	一〇九三
鈴木鐵工所	鈴木福次郎 板橋・板橋・四ノ一〇八	軍需用品 壓計	製造	東京	東京	一三〇〇〇板橋(元) 八四(武州)	東京	一〇九三
合名 鈴木製作所	鈴木運次郎 品川・五反田・一ノ四四	化學工業機械 鑄造	製造	東京	東京	一三〇〇〇大崎(元) 三三(三井(五反田) 安田(五反田))	東京	一〇九三

合資 高野製作所	高野直衛	荒川・尾久・六ノ一六〇	送機械・輸	製作販賣	内地・鮮内地	一〇〇,〇〇〇 下谷 (3)	二六四 第百	東京
瀧澤器械店	瀧澤義光	本郷・弓ノ二ノ九	各種機械・器具	製造卸小	内地・鮮内地	一〇〇,〇〇〇 日本橋 (2)	三五〇 安田・第百	東京
太陽工業株式會社	關屋知時	日本橋・吳服橋・二ノ五	各種機械・器具	製造	東京	一〇〇,〇〇〇 日本橋 (2)	三五〇 三和(日本橋)	東京
合資 瀧本商店	瀧本眞太郎	芝・琴平・二	獸醫畜産器械	製造	東京	五〇,〇〇〇 芝 (4)	一〇〇 第百(芝)	東京
竹田鐵工所	竹田保太郎	城東・大島・七ノ四八八	各種合金附屬	製作	東京	二〇本所 (7)	七五	東京
旭川製作所	武田嘉平次	蒲田・羽田本・三五二	各種機械	製作請負	東京	二五羽田 (4)	四〇三 三菱(蒲田)	東京
武井勝	武井勝	本郷・湯島・一ノ四	醫療器械	製造卸小	東京	一五下谷 (3)	三三六 三和(本郷)	東京
株式 ヤーシー化學研究所	中尾清	板橋・志村蓮沼・一八三	齒科材料	卸	内地・關	一〇〇,〇〇〇 赤羽	二七五 三和(神田)	東京
合資 千代田製作所	松本福松	日本橋・本・二ノ九	顯微鏡	製造	内地・關	三三〇〇 日本橋 (2)	二四〇 第一(室町)	東京
千代田化學工業株式會社	浦野誠	日本橋・本・二ノ五	化學工業用醫	製造	内地・關	一〇〇,〇〇〇 日本橋 (2)	二七五 三和(池袋)	東京
千代田通過工業株式會社	田中末吉	日本橋・通・三ノ一	各種藥品及化	製造	内地・關	一八〇,〇〇〇 日本橋 (2)	二八六 第一(王子)	東京
株式 中央化學工業社	橋本直治	麹町・丸ノ内・二ノ二	各種藥品及化	製造販賣	東京	一九〇,〇〇〇 丸ノ内 (2)	一七五 第一・三和	東京
津村理化學研究所	津村文次郎	京橋・銀座・二ノ二	計製作	製造販賣	東京	一七五 京橋 (5)	三三 野村・安田	東京

月島機械株式會社	宮崎好文	京橋・月島通・五ノ九	化學工業用機	製造	全國滿洲	三〇〇,〇〇〇 京橋 (5)	九〇三 三和・三井・第	東京
辻野工業所	辻野幸好	本所・平川橋・一ノ五	化學機械	製作修理	内地・滿内地	一〇〇 墨田 (7)	七五三	東京
辻村齒科商店	辻村鐵之助	本郷・春木・一ノ二八	齒科醫療用器	製造卸	内地・滿内地	一〇〇 小石川 (4)	四四八 第百(本郷)	東京
堤製作所	堤榮三郎	蒲田・萩中・九二	醫療器械器具	製造請負	東京	三〇 蒲田 (6)	七六三 三和(蒲田)	東京
鶴田鐵工所	鶴田進	蒲田・南六郷・三ノ一六	鐵山機裝置・電氣接	製作	内地・滿東京橫濱	三〇 蒲田 (6)	五二六 安田(蒲田)	東京
土谷製作所	土谷頼雄	蒲田・糞谷・三ノ二五	齒科材料・陶	卸販賣	東京	六六 大森 (8)	六〇三 第一(大森)	東京
アンサプライ株式會社	高橋敬藏	京橋・銀座・西二ノ五ノ	齒科材料・陶	卸販賣	東京	一〇〇,〇〇〇 京橋 (5)	三七一 第百(京橋)	東京
寺口製作所	寺口昌吾	豊島・堀ノ内・八	齒科醫療器械	製造請負	東京	一四六 大塚 (5)	六六九	東京
東京器械標本株式會社	永井和一郎	神田・五軒・一二	理化學器械	製作販賣	東京・全	五〇〇,〇〇〇 下谷 (3)	五二七 第百・安田	東京
株式東京金屬工業所	秋山豊	淀橋・上落合・一ノ二三	各種反射鏡・探光器具一式	製造	全國東京	一五〇,〇〇〇 長崎 (3)	四八五 安田(神田)	東京
東京化學商品株式會社	松井角平	京橋・入船・一ノ八	各種反射鏡・探光器具一式	製造販賣	内地・朝	五〇,〇〇〇 大塚 (5)	五六一 第一	東京
東京光學機械株式會社	篠原三千郎	板橋・志村本蓮沼・一八	光學機械器具	製造	東京・關	五〇,〇〇〇 大塚 (5)	三〇五 第一(本店)	東京
東京光線治療研究所	黒田保郎	日本橋・小網・三ノ一	光線治療器	販賣	東京地方	三六 茅場町 (5)	三〇〇 安田・晝夜	東京

東京鉸工業株式會社	東京精工株式會社	東京短波醫療器株式會社	東京鐵工株式會社	株式會社 東京中井齒科商店	株式會社 東京中橋製作所	株式會社 東京バームナット商會	株式會社 東育會	株式會社 富岡光學機械製造所	鳥光齒科器械店	道明商店	田島屋商店
濱中一之丞	田中陽太郎	飯田敏文	宮地留吉	石井豐次郎	中橋丑藏	網野善右衛門	依田和夫	富岡正重	鳥光乙敷	道明英次	外山豐作
品川・東品川・一・二	世田谷・代田・一・三・五	芝・三島・一・八	城東・大島・七ノ八・六九	神田・多・一・七	向島・吾嬭・西一ノ一〇	麹町・丸ノ内・二ノ二	日本橋・室・四ノ六	大森・雪ヶ谷・九二九	日本橋・通・二ノ四	芝・三田・二ノ一〇	日本橋・本・三ノ五
醫學理化電氣器具 各種顯微鏡・スコープ シグネツト	醫學用機械器具	電波治療器・ 電氣器具	化學工業機械 輸送機械・鑄造 山・土木機械	齒科醫療器械 材料	硝子注射器	Cセオライト濾水 軟化劑及硬水軟化器 排水・排水器	醫療器械	光學機械及精 密機械	齒科器械及材 料	理化學器械・ 器具・藥種類	醫療器械・ 器具
製造販賣	製造	製造販賣	製造	卸小賣	製造販賣	製造請負	製造販賣	製造販賣	製造卸	卸小賣	卸
全國朝鮮 滿洲支那	内地滿洲	内地外國 東京	南米滿洲 支那朝鮮 臺灣内地	東京大阪	内地滿洲 北支蒙疆 内地	東京	東京	東京	全國朝鮮 滿洲中華	東京	東京
高橋(4)	世田谷	芝	本田	神田	墨田	丸ノ内	日本橋	荏原	日本橋	三田	日本橋
七五野村(品川) 三〇三(品川) 六四〇(京橋)	吳三住友(青山)	八二住友(新橋)	六九第百・野村・ 四六住友	三三三(室町) 第百(神田)	一四元	六六安田(三田) 三井(丸ノ内) 野村(丸ノ内)	二七 七三 七三	五八安田	一五六(三田) 晝夜(本店)	三三三(室町) 三和(室町)	三三三(室町)
東京 四六 シホリ又 ハハマ	東京 トウケフ イカキカ	東京 一四〇八	東京 一四〇八	東京 六六	東京 九〇	東京 三〇	東京 三六	東京 三五	東京 三三	東京 三三	東京 三三

長尾鐵工所	株式會社 永島廉平商店	中村ゴム工場	中村精機密製作所	株式會社 中村鐵工所	丹羽鐵工所	株式會社 西川製作所	株式會社 西川製作所	株式會社 錦屋商店	日新化學工業株式會社	日盛化工機株式會社	株式會社 日本醫科器械製作所	日本醫療電氣株式會社
長尾米吉	永島廉平	中村平次郎	中村榮吉	中村源吉	丹羽良吉	西川信三	西川精一	森延治郎	森新治郎	川島信吉	壺井光好	國安卯一
板橋・志村前野・一・一八	本郷・本郷・四ノ一二	城東・龜戸・五ノ六一	板橋・板橋・三ノ四五	城東・南砂・一ノ二八四	城東・龜戸・五ノ四一	日本橋・本・四ノ三	下谷・池ノ端七軒・三八	日本橋・本・四ノ一〇	大森・大森・三ノ五四七	品川・南品川・二ノ四六	本所・春木・三ノ二	京橋・銀座・西五ノ二
化學機械	醫療器械一般卸小賣	醫療器械一式	醫療器械	化學工業用機 械・鑄造機械	化學工業用機 械	高壓化學機械	高壓化學機械	醫療器械・ゴム 製品	化學工業用機 械	化學工業用機 械	醫療器械一般製造	一般醫療電氣 機器
製造販賣	製造販賣	製造販賣	製造	製造	製造	製造販賣	製造販賣	卸	製造	製造	販賣	販賣
日本内地	内地朝鮮 滿洲支那	東京	東京	日本全國	日本全國	東京大阪 名古屋	日本全國	東京	日本全國	東京	内地滿洲 支那	日本全國 滿洲北支
日本内地	日本内地	東京	東京	東京	東京	東京大阪 名古屋	東京大阪	東京	東京	東京	東京	東京
三六板橋	小石川	墨田	板橋	本所	墨田	日本橋	下谷	本所	大森	高橋	小石川	銀座
三三(武州(板橋))	三三(昭和一・安 田第百(本郷))	六三(池袋) 第百(龜戸)	三三(武州(池袋)) 第百(龜戸)	六三(安田(深川)) 第百(本所)	三三(安田(池袋)) 第百(龜戸)	三三(大傳馬) 第百(大傳馬)	三三(根津) 第百(根津)	三三(安田(根津)) 第百(根津)	三三(野村(東京)) 第百(野村)	三三(三和(室町)) 第百(室町)	三三(本郷) 第百(本郷)	三三(新橋) 第百(新橋)
東京 三三	東京 三三	東京 三三	東京 三三	東京 三三	東京 三三	東京 三三	東京 三三	東京 三三	東京 三三	東京 三三	東京 三三	東京 三三

株式 日本遠心機製作所	三原 誠	大森・大森三ノ三〇一	各種超遠心分離機	製造販賣	東京 名古屋	番・〇〇〇 渡花 〇〇	野村(大森)三和(日比谷)	東京 三九九九
日本科學工業株式會社	木村 正作	大森・新井宿・六ノ四二	精密機械・理化學工業用遠心分離機	製造	日本全國 東京埼玉	番・〇〇〇 大森 〇〇	野村(大森)三和(日比谷)	東京 三九九九
日本乾蒸機株式會社	田中 經吉	中野・道玄・三	化學工業用遠心分離機	製造販賣	日本全國 東京埼玉	番・〇〇〇 中野 〇〇	野村(大森)三和(日比谷)	東京 三九九九
株式 日本光測機製作所	柳原 多三郎	大森・大森・四ノ五一	光學用機械・精密機械	製造	關東	番・〇〇〇 大森 〇〇	野村(大森)三和(日比谷)	東京 三九九九
日本真空興業株式會社	上野 七郎	世田谷・代田・一ノ七四	顯微鏡	製造販賣	東京大阪	番・〇〇〇 世田谷 〇〇	野村(大森)三和(日比谷)	東京 三九九九
株式 日本動熱機製作所	都留 義親	日本橋・通二ノ三中央	熱風動熱機關	製造請負	關東	番・〇〇〇 日本橋 〇〇	野村(大森)三和(日比谷)	東京 三九九九
日本ハノゾイア石英燈株式會社	ハリ・テ・テイ ルマン・ジュエニヤ	大森・大森・七ノ八〇	電機醫療機	製造販賣	東京	番・〇〇〇 大森 〇〇	野村(大森)三和(日比谷)	東京 三九九九
日本藥業機械合資會社	小川 一	本所・龜澤・二ノ五	錠劑機・化學工業用諸機械	製造	東京滿洲 東京	番・〇〇〇 小川 〇〇	野村(大森)三和(日比谷)	東京 三九九九
株式 日本臨狀器械株式會社	壺井好之助	江戸川・小岩・五ノ五三	醫療器	製造	東京 大阪京都	番・〇〇〇 小石川 〇〇	野村(大森)三和(日比谷)	東京 三九九九
株式 根本榮吉商店	根本 榮吉	本郷・春木・二ノ五二	醫療器械・理販賣	製造販賣	東京 關西 東京	番・〇〇〇 小石川 〇〇	野村(大森)三和(日比谷)	東京 三九九九
株式 野田德松商店	野田 德松	本郷・湯島・四ノ一三	醫療器械	製造販賣	東京	番・〇〇〇 小石川 〇〇	野村(大森)三和(日比谷)	東京 三九九九
株式 江東化工機製作所	野原 文治	城東・龜戶・九ノ七一	化學工業用諸機械 鑄造山用諸機械	製造	東京	番・〇〇〇 小石川 〇〇	野村(大森)三和(日比谷)	東京 三九九九
野村引拔注射針製作部	野村源一郎	本郷・湯島・一ノ三	注射針	製造	東京大阪	番・〇〇〇 小石川 〇〇	野村(大森)三和(日比谷)	東京 三九九九

株式 野村收太郎商店	野村 收太郎	神田・豊島・一ノ二	醫療器械器具	卸	東京 名古屋	番・〇〇〇 渡花 〇〇	野村(大森)三和(日比谷)	東京 三九九九
株式 晴披鐵工所	晴披 智作	王子・神谷・一四七三	化學工業用機械 鑄造山用諸機械	製造	東京	番・〇〇〇 小石川 〇〇	野村(大森)三和(日比谷)	東京 三九九九
株式 樋口器械店	樋口 幸造	日本橋・室・二ノ六	醫療器械	卸	關東東北 北海道 東京大阪	番・〇〇〇 樋口 〇〇	野村(大森)三和(日比谷)	東京 三九九九
株式 肥田製作所	肥田 茂夫	蒲田・新宿・一五一七	化學機器・自動車部分品	製造販賣	東京	番・〇〇〇 蒲田 〇〇	野村(大森)三和(日比谷)	東京 三九九九
株式 日之出興業株式會社	品川 惠智郎	本郷・本郷・五ノ一一	顯微鏡・精密器械	製造販賣	東京大阪	番・〇〇〇 品川 〇〇	野村(大森)三和(日比谷)	東京 三九九九
株式 平田硝子工場	平田 二郎	城東・龜戶・一ノ六八	理化學醫療用硝子	製造販賣	東京大阪	番・〇〇〇 平田 〇〇	野村(大森)三和(日比谷)	東京 三九九九
株式 平野キーン	平野 キーン	豊島・池袋・八ノ二三六	醫療器	製造	東京	番・〇〇〇 平野 〇〇	野村(大森)三和(日比谷)	東京 三九九九
株式 廣瀨鐵工所	廣瀨 喜助	荒川・尾久・八ノ二七三	化學工業用諸機械	製造	内地	番・〇〇〇 廣瀨 〇〇	野村(大森)三和(日比谷)	東京 三九九九
株式 富士工業合資會社	尾崎 禮藏	本所・向島・請地・九一	化學機械・諸機	製造	關東	番・〇〇〇 尾崎 〇〇	野村(大森)三和(日比谷)	東京 三九九九
株式 進社	福島 藤次郎	本郷・金助・七二	一般醫科機械	卸	日本全國	番・〇〇〇 進 〇〇	野村(大森)三和(日比谷)	東京 三九九九
株式 福原光機製作所	福原 政男	品川・大井伊藤・五六五	光學機械器具	製造請負	日本全國	番・〇〇〇 福原 〇〇	野村(大森)三和(日比谷)	東京 三九九九
株式 藤江商店	藤江 清治	本郷・春木・二ノ一六	醫療器械・理化學器械	卸・請負	日本全國	番・〇〇〇 藤江 〇〇	野村(大森)三和(日比谷)	東京 三九九九
株式 藤枝器械店	藤枝 策	日本橋・本・四ノ五	醫療器械	卸	關東	番・〇〇〇 藤枝 〇〇	野村(大森)三和(日比谷)	東京 三九九九

藤澤製作所	藤澤時雄	神田・紺屋・二八	理化學器械・製造小賣	東京大阪	東京	澁花(岩本)	東京
藤平機械製作所	藤平仙五郎	板橋・志村小豆澤・三〇	理化學器械・製造	東京	東京	澁花(岩本)	東京
星名製作所	星名佐太郎	品川・大崎本・一ノ六四	光學器械・工製造	東京	東京	澁花(岩本)	東京
前田製作所	前田嘉三	小石川・大塚窪・一	商科器械・製造	東京	東京	澁花(岩本)	東京
榎野鐵工所	榎野磯一郎	本所・錦糸・一ノ八	化學器械・空	東京	東京	澁花(岩本)	東京
增野製作所	增野清香	荒川・三河島・二ノ一一〇七	化學器械・製造	東京	東京	澁花(岩本)	東京
松永商店	松永倉吉	神田・鍛冶・二ノ四	理化學器械・製造	東京	東京	澁花(岩本)	東京
入江鐵工所	松野辰五郎	本所・綠・四ノ一三	理化學器械・製造	東京	東京	澁花(岩本)	東京
松吉商店	松井幹一	日本橋・本・四ノ五	理化學器械・製造	東京	東京	澁花(岩本)	東京
九本工業商會	本橋彌八	京橋・京橋・一ノ四ノ二	理化學器械・製造	東京	東京	澁花(岩本)	東京
三木商店	三木仁平	神田・北乗物・一	理化學器械・製造	東京	東京	澁花(岩本)	東京
三澤商店	三澤芳之助	本郷・春木・一三〇	理化學器械・製造	東京	東京	澁花(岩本)	東京
三田村商店	三田村宇作	神田・和泉・一	理化學器械・製造	東京	東京	澁花(岩本)	東京

三和商會	井尻新之助	京橋・横・二ノ三	理化學器械・製造	東京	東京	澁花(岩本)	東京
水野商店	水野慶藏	日本橋・本石・四ノ四	理化學器械・製造	東京	東京	澁花(岩本)	東京
瑞穂工業株式會社	根本榮吉	王子・東十條・六ノ一一	理化學器械・製造	東京	東京	澁花(岩本)	東京
宮本鉛工業株式會社	宮本貞雄	深川・千石・二ノ一	理化學器械・製造	東京	東京	澁花(岩本)	東京
三龍堂商店	宮本啓次郎	本郷・春木・二ノ二六	理化學器械・製造	東京	東京	澁花(岩本)	東京
宮本幸治郎商店	宮本幸治郎	本郷・春木・二ノ六〇	理化學器械・製造	東京	東京	澁花(岩本)	東京
村越製作所	村越勝太郎	荒川・三河島・五ノ九〇	理化學器械・製造	東京	東京	澁花(岩本)	東京
村田製作所	村田宗太郎	本郷・丸山新・三八	理化學器械・製造	東京	東京	澁花(岩本)	東京
本木注射針製作所	本木梅治郎	瀧野川・中里・四四七	理化學器械・製造	東京	東京	澁花(岩本)	東京
森川製作所	渡邊忠怒	神田・富山・一	理化學器械・製造	東京	東京	澁花(岩本)	東京
森川惣助商店	森川惣助	日本橋・本・二ノ九	理化學器械・製造	東京	東京	澁花(岩本)	東京

森田齒科商店	森田五郎	京橋・銀座・西三ノ三	齒科機械材料販賣	東京東北	東京	八英京橋	第百(京橋)	東京	四三三〇
株式森田製作所	森田正一	日本橋・本・四ノ一〇	子・ム	内地滿支	東京	一〇〇・〇〇〇	第百(本店)	東京	三〇七九
盛田製作所	盛田元鶴	荒川・尾久・六ノ六五	醫療器械・馬	製造販賣	東京	一〇〇・〇〇〇	三和(本郷)	東京	九三三
株式守屋商會	守屋賢吾	芝・本芝・二ノ二三	齒科治療用充	製造卸	東京	一〇〇・〇〇〇	野村	東京	八六二〇
東京化機製作所	柳島卯八	蒲田・原・二五	化學工業用機	製造小賣	東京	三〇〇・〇〇〇	野村	東京	八六二〇
馬之世界社代理部	安井淳之助	澁谷・櫻田・三ノ七五	特許有賀式・	製造	東京	三〇〇・〇〇〇	野村	東京	八六二〇
安田製作所	安田虎雄	荒川・尾久・六ノ五九一	吸入器	製造	東京	二五〇・〇〇〇	野村	東京	八六二〇
會社山口商會	山口晋一	京橋・京橋・三ノ二	事務用器・醫	製造	東京	二二〇・〇〇〇	野村	東京	八六二〇
半田屋	山口延次郎	本郷・春木・二二二	醫療書・醫療	製造販賣	東京	一五〇・〇〇〇	野村	東京	八六二〇
株式山崎鐵工所	三浦敏雄	蒲田・糝谷・四ノ一五八	齒科器械・輸	製造	東京	七〇・〇〇〇	野村	東京	八六二〇
山田醫療照門專門製作部	山田景福	本郷・湯島・三組・五一	具・醫療器	製造卸	東京	一〇〇・〇〇〇	野村	東京	八六二〇
株式山田齒科器械店	山田俊三	日本橋・室・二一	齒科器械材料	卸小賣	東京	一〇〇・〇〇〇	野村	東京	八六二〇
株式會社大和理化學工業社	市田正一	神田・駿河臺・四五	各種理化學製	製造販賣	東京	一〇〇・〇〇〇	野村	東京	八六二〇

吉田製作所	山中卯八	本所・江東橋・一一二	齒科醫療器械製造	東京	東京	四〇〇・〇〇〇	第百(本郷)	東京	三三〇〇
山本製作所	山本勝吉	下谷・池ノ端七軒・五	化學器械	製造	東京	二〇〇・〇〇〇	安田貯蓄	東京	三三〇〇
山本製作所	山本治作	本郷・湯島新花・三	醫療器械・消	製造請負	東京	二〇〇・〇〇〇	安田貯蓄	東京	三三〇〇
株式雄士社製作所	棟朝松吉	板橋・志村・清水・六二	醫療器械	製造	東京	二〇〇・〇〇〇	安田貯蓄	東京	三三〇〇
吉井注射筒製作所	吉井定助	神田・末廣・五〇	注射筒	製造	東京	七六・下谷	日本晝夜(神	東京	二五九二
吉澤化器工業株式會社	吉澤霞太郎	江戸川・蓮井・一ノ五	諸化學器械	製造請負	東京	二〇〇・〇〇〇	日本晝夜(神	東京	二五九二
吉田精密機械製作所	吉田榮治	荏原・小山・一	光學器械	製造	東京	二二・荏原	三井(目黒)	東京	二〇三三
吉田製作所	吉田松太郎	下谷・東黒門・一一	化學器械	製造	東京	三三・下谷	三井(目黒)	東京	二〇三三
株式吉野製作所	川口定嗣	荒川・日暮里・一ノ一六	齒科醫療器械	製造	東京	三三・下谷	三井(目黒)	東京	二〇三三
會社ラヂウム温泉院	河野義	神田・房花・一三	溫泉治療器	製造販賣	東京	一〇〇・〇〇〇	安田(千佳)	東京	七二〇〇
理化學器械製作株式會社	村橋素一郎	神田・鍛冶・一ノ二	洋調査器械	製造販賣	東京	一〇〇・〇〇〇	安田(千佳)	東京	七二〇〇
理化學興業株式會社	大河内正敏	麹町・有樂・一ノ二ノ一	化學器械・工	製造販賣	東京	二〇〇・〇〇〇	安田(千佳)	東京	七二〇〇
和井田製作所	和井田二郎	大森・大森・七ノ四四七	精密機械	製造	東京	四〇・大森	三和(品川)	東京	三六

株式會社 渡邊鐵工所	和 邦 一	京橋・銀座・一ノ五	光學用硝子・ 附屬材料機械	販賣	東京 大阪	フライツ イヤリス	三三・〇〇〇 京橋 58	九六六 第一	九七 第百(王子) 野村(丸ノ内)	東京 一七三 九五
------------	-------	-----------	------------------	----	-------	--------------	-----------------	-----------	-------------------------	-----------------

陸軍省御買上品
商工省選定代用品

長 壽 吸 入 器

實用新案 第二六八三號 第二六八四號 第二六八五號 第二六八六號 第二六八七號 第二六八八號 第二六八九號 第三一五三號 第三一五四號 第三一五五號 第三一五六號 第三一五七號 第三一五八號 第三一五九號 第八一六三號 第八一六四號 第八一六五號 第八一六六號 第八一六七號 第八一六八號 第八一六九號
◎ 正價 壹組 貳圓 五拾錢
(荷造 送料 別) 部分品實費

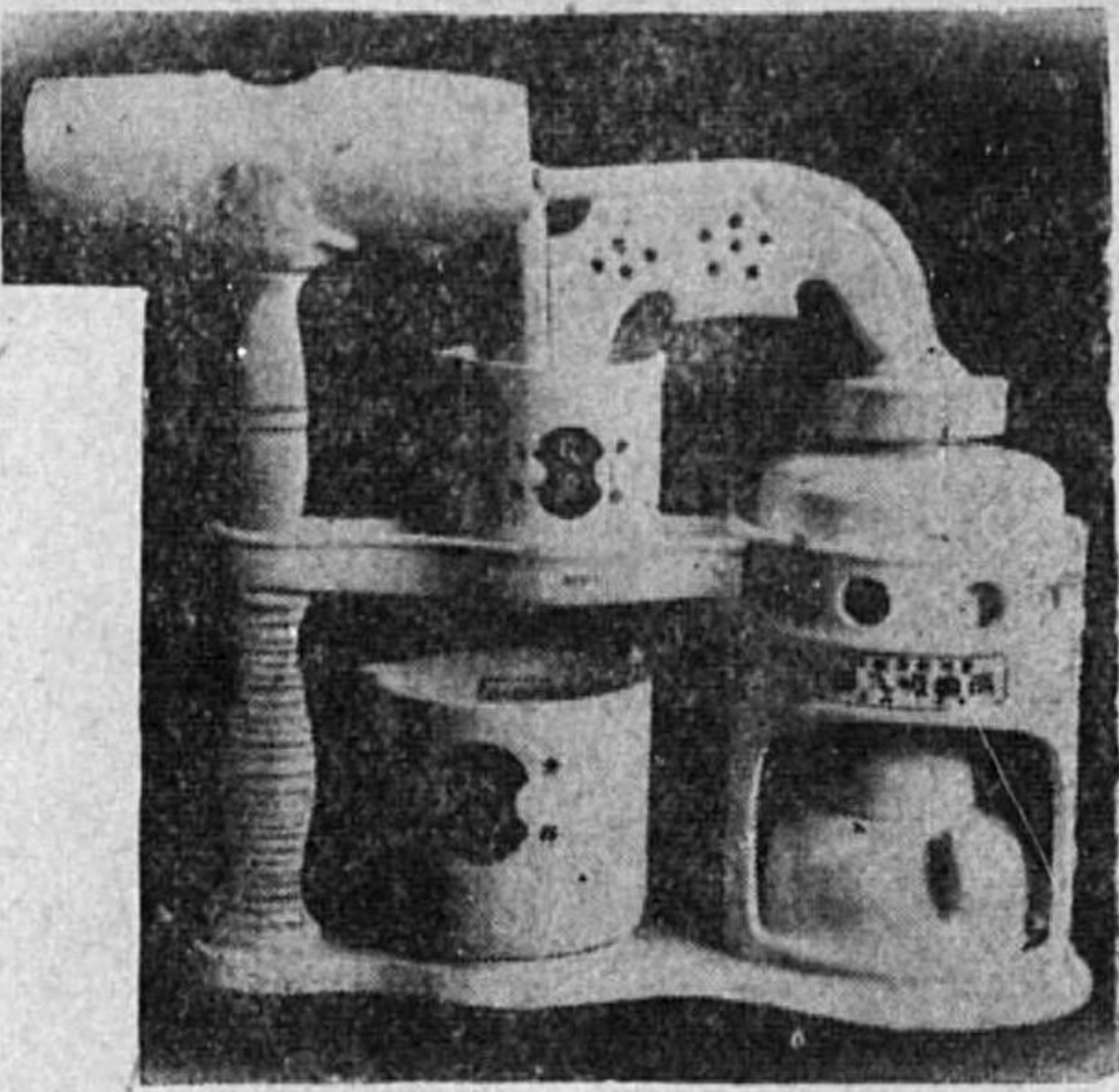

特 長

- 一、陶磁器製なる故に美麗にして
- 二、高温度に耐ゆ
- 三、有毒録錆を生ぜず
- 四、散霧細かにじて高温度なり
- 五、組立ては大衆向にして簡便なり

長 壽 湯 タ ン ポ
長 壽 吸 入 器 本 舗
長 壽 印 ゴ ム 製 品

三 秀 ゴ ム 製 作 所

營業所 東京市神田區紺屋町三五番地
電話 浪花 (67) 一八八六番
振替 東京 四六九九八番

内務省御認可御檢定品

藤倉の防毒面

備へあれば憂なし



營業品目

防空用・防毒面・防毒服
防空用防毒濾過装置・防空用檢知劑
試臭器・防空用防毒資材各種

藤倉工業株式會社 東京市品川區五反田三丁目
電話大崎(49) 3171-3176

全國總代理店

株式會社 藤商會 東京市京橋區西銀座二ノ三
電話京橋(56) 6837

醫科、齒科用注射針一般
醫科、齒科用注射器一般
エボナイト材料及製品

野村引拔注射針製作部

東京市本郷區湯島三ノ一・五
電話小石川(45) 四五〇六五
振替口座東京三四二七

大學諸官省御用
電氣理化學機械
電熱器及電氣爐製作

橋本製作所

東京市下谷區御徒町二ノ二四
電話下谷(43) 〇六三一

醫療電器製作販賣

三榮製作所東京營業所

神田區小川町一丁目壹番地
內神田(41) 二五五九番
電話神田(41) 二五五九番

醫器機、工、△製品
化學器械、家庭衛生器具
製作直輸入

免許計量器、度量衡器販賣

松尾嘉三商店
店主 松尾主計

東京市神田區紺屋町一八
電話 浪花 〇六〇七
振替 東京 六九一二四

理化學器械

化學用硝子器
化學用磁器
石英硝子
溫度計
比重計
濾紙

型錄送呈

森川惣助商店

東京市日本橋區本町二ノ九
電話 日本橋 24 一五八
一三三

醫科器械、理化學器械
光學器械、精密器械
トリア顯微鏡
トリア雙眼鏡

水野商店
會社名

代表社員 水野慶藏

營業所 東京市日本橋區本町四ノ四
電話 日 一三三〇
振替 東京 一四二六
工場 東京市芝區下高輪町五八
電話 島 落區 合千 長早 崎 三六七六

醫器機、理化學器械
△製器械、衛生器材
保健衛生器具、玻璃器材
度量衡器、計量器材

製造卸
直輸出

スチール脱腸帶本舖

株式 森田製作所

本社 東京市日本橋區本町四ノ一
電話 東京 四四一三
工場 東京市芝區下高輪町三〇
電話 東京 三〇六七
工場 東京市葛飾區下千葉町九三〇
電話 東京 七三〇九
札幌店 札幌市北三條西三丁目九日

特許高級計量器
許級器級許
振電電振
振電電振
出氣信航作
絕電空並々
冠線話用ニ製
並及船各ベ作
無ハ鏡測容
成型鐵材
品造料器

山下化學工業所

東京市京橋區月島東河岸六ノ一
電話 京橋 50 七二二六
振替 東京 一〇二七二五

醫療器卸商

三田村商店
代表社員 三田村宇作

東京市神田區和泉町壹番地
電話 下谷 83 九三三三
三五五番番

株式 日本齒科商社

日本橋區吳服橋三丁目一番地ノ一

純正ラヂウムにより
病源を直接治療する
「ラヂオン」は、柔軟・輕快な布板狀の純正ラヂウム治療體で、これを身體へたゞ當てゝさへおけば、ラヂウムの線が病組織深く直接に照射して、ラヂウム獨特の治療作用を發揮します。

ラヂオン療法
神經痛・胃腸病
肺・肋膜炎・腎臟病
高血壓・中風・小兒病其他

進文獻

ラヂオン療法の詳
しい説明や實證例
を集めた説明書を
ハカキで申込の
方へ無代進呈す。

東京市芝區下高輪町五八
會社 三田村商店
電話 高輪 二、一四〇・八、〇一九
取引銀行 三和(銀座)・第一(吳服橋)

東京芝浦電氣會社製
 レントゲン装置 レントゲン附屬品
 クーリツヂX線管 マツダラヂオテルミー
 ケノトロン整流管 ギバ太陽燈

日本醫療電氣株式會社

本 社

營 業 所

東京市京橋區銀座西五ノ二マツダビル
 大阪市北區宗是町一〇大阪ビル
 福岡市下西町五〇
 名古屋市中西區鐵砲町一丁目二八
 札幌市南二條通西四ノ二
 臺北市本町二丁目六九
 京城市長谷川町七四近澤ビル
 大連市大山路六六大山ビル
 天津日本租界伏見街十六
 上海北四川路八七五號

澤渡商店	澤渡八十吉	芝田村・二ノ二	寫真用材料	小賣	東京	東京	東京	一九〇〇	銀座(57)	四〇二第一	東京	二七六二
株式三郷社	東郷助藏	神田・多・一ノ三	寫真機・附屬	製造販賣	東京	東京	東京	五〇〇〇	神田(25)	三〇九第百(小川)	東京	九三〇六
重田製作所	重田保	王子・下十條・一八三七	寫真用器具	製造販賣	東京	東京	東京	二〇〇〇	王子	三〇三第一(池袋)	東京	五九三二
柴山製作所	柴山幸一	淺草・北松山・一七	寫真機	製造卸	東京	東京	東京	一五〇〇	淺草(84)	五五七第百	東京	五九三二
寫真化學工業株式會社	鹽原又策	日本橋・室・二ノ二三共 ビル内	寫真材料・寫真製造販賣	支店・其他	東京	東京	東京	二〇〇〇	日本橋(24)	代表第一(室町)	東京	出張所・大連
昭和美光學工業株式會社	高野三郎	荒川・日暮里・八ノ五七	寫真機・光學	製造	東京	東京	東京	一九〇〇	下谷(83)	四七五住友(下谷)	東京	一九九五
株式末光製作所	井上源之丞	京橋・銀座・三ノ三	寫真用印畫紙	製造販賣	東京	東京	東京	一五〇〇	京橋(56)	一〇元第一	東京	一九九五
株式會社千駄木機械製作所	末光マツ	豊島・池袋・七ノ二二七	電光青寫真機	製造	東京	東京	東京	一八〇〇	大塚(88)	三井(本店)	東京	一九九五
合名精機製作所	吉田仙之助	城東・南砂・五ノ二二二	電光青寫真機	製造	東京	東京	東京	五〇〇〇	本所(7)	野村(錦糸町)	東京	一九九五
彩光堂	保坂勇	瀧野川・瀧野川・二〇三	活動寫真機	製造	東京	東京	東京	六〇〇〇	板橋(59)	自六二第百(瀧野川)	東京	一九九五
田中寫真機製作所	田中市中太郎	豊島・池袋・二ノ一一五	寫真機同材料	卸小賣	東京	東京	東京	三三〇〇	大塚(88)	日本書院	東京	一九九五
田中製作所	田中藤兵衛	日本橋・馬喰・三ノ三	寫真機	製造販賣	東京	東京	東京	二二〇〇	大塚(88)	日本書院	東京	一九九五

第一機工株式會社	川久保幸哉	京橋・銀座・西二ノ五	寫真機・自動	製造	東京	東京	東京	一〇〇〇〇	京橋(56)	九八二第一(京橋)	東京	一九九五
三榮堂寫真機店	高野三郎	京橋・京橋・三ノ一一	寫真機及材	小賣	東京	東京	東京	二二〇〇	京橋(56)	七〇四七	東京	一九九五
株式會社東亞光機製作所	柏村義之	足立・千住・五ノ九四	寫真機及附屬一式	製造販賣	東京	東京	東京	一八〇〇	足立	三三九第一(兜町)	東京	一九九五
株式會社東京電機機器製作所	吉池千鶴雄	品川・五反田・一ノ一三	寫真機・電氣	製造販賣	東京	東京	東京	一〇〇〇〇	大崎(44)	四四四第百(五反田)	東京	一九九五
宏盛館	東條三二	神田・神保・一ノ三ノ二	寫真材料	販賣	東京	東京	東京	二二〇〇	神田(25)	三三六住友	東京	一九九五
中嶋商會	中島富之介	神田・淡路・二ノ一	寫真機及材料	小賣	東京	東京	東京	一九〇〇	神田(25)	三三二安田(神田)	東京	一九九五
株式會社中山製作所	中祖善次郎	日本橋・小傳馬・一ノ一	寫真機及材料	卸兼小賣	東京	東京	東京	二二〇〇	芝場町(89)	九八六第百(小川町)	東京	一九九五
三榮堂本店	中山榮治郎	世田ヶ谷・三軒茶屋・八	寫真機及一般	製造販賣	東京	東京	東京	四〇〇〇	世田谷	四七三第一(鎌倉)	東京	一九九五
日本光音工業株式會社	植村泰二	品川・北品川・四ノ五六	寫真機及一般	製造販賣	東京	東京	東京	五〇〇〇	大崎(44)	一六二第一(大崎)	東京	一九九五
日本光機株式會社	大町弘藏	澁橋・東大久保・二ノ三	光學機・寫真	製造販賣	東京	東京	東京	一五〇〇	四谷(35)	三三七三菱(四谷)	東京	一九九五
日本寫真工業株式會社	淺野肇	京橋・銀座・西・七ノ三	寫真用感光材	製造・卸	東京	東京	東京	五〇〇〇	銀座(57)	三九七野村(丸の内)	東京	一九九五
株式會社伴野豐治商店	光岡利治	日本橋・通・二ノ二	寫真機	卸小賣	東京	東京	東京	二〇〇〇	日本橋(24)	四七三第一(吳服橋)	東京	一九九五

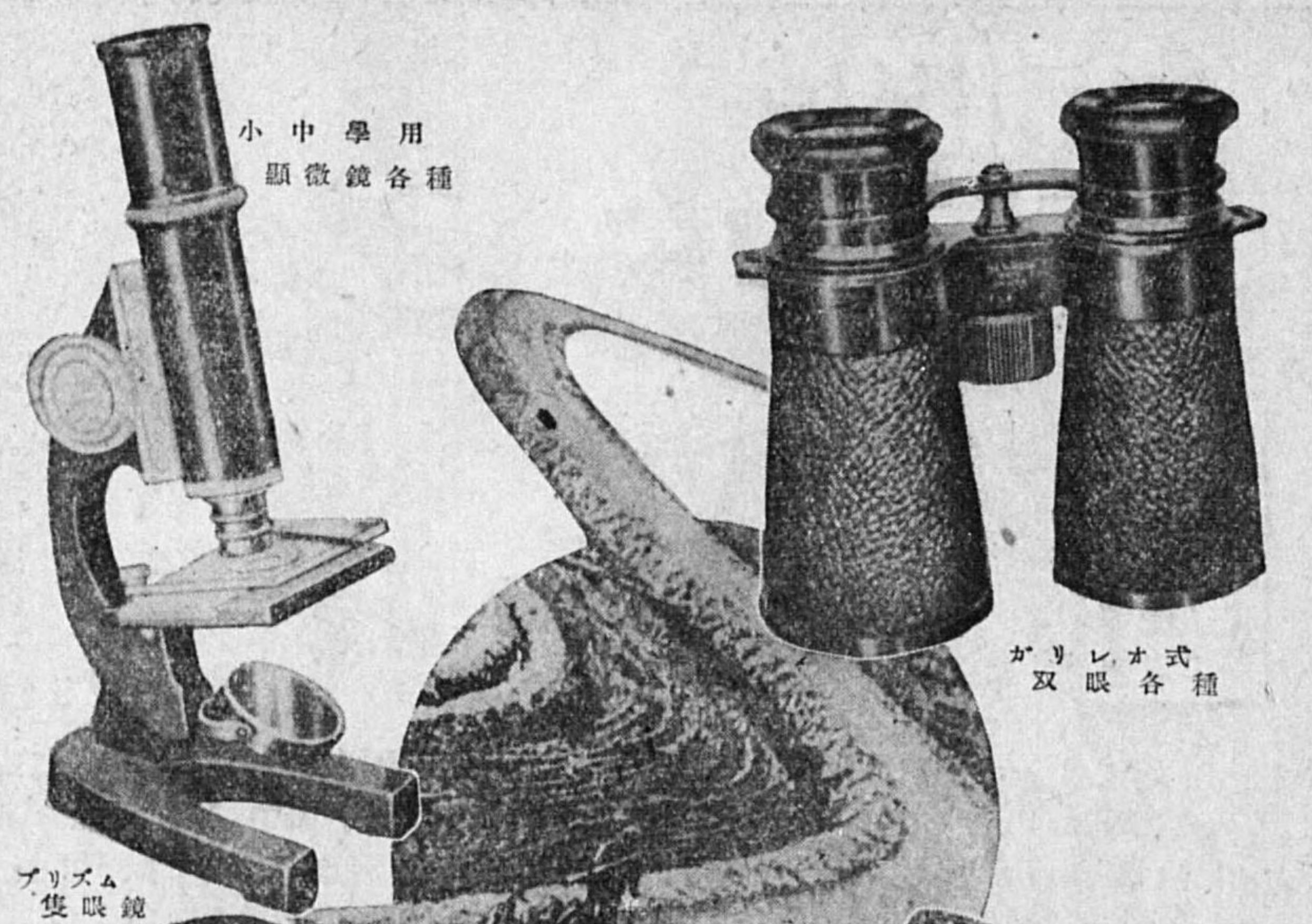

小中學用
顯微鏡各種

ガリレオ式
双眼各種

プリズム
双眼鏡

プリズム
双眼各種

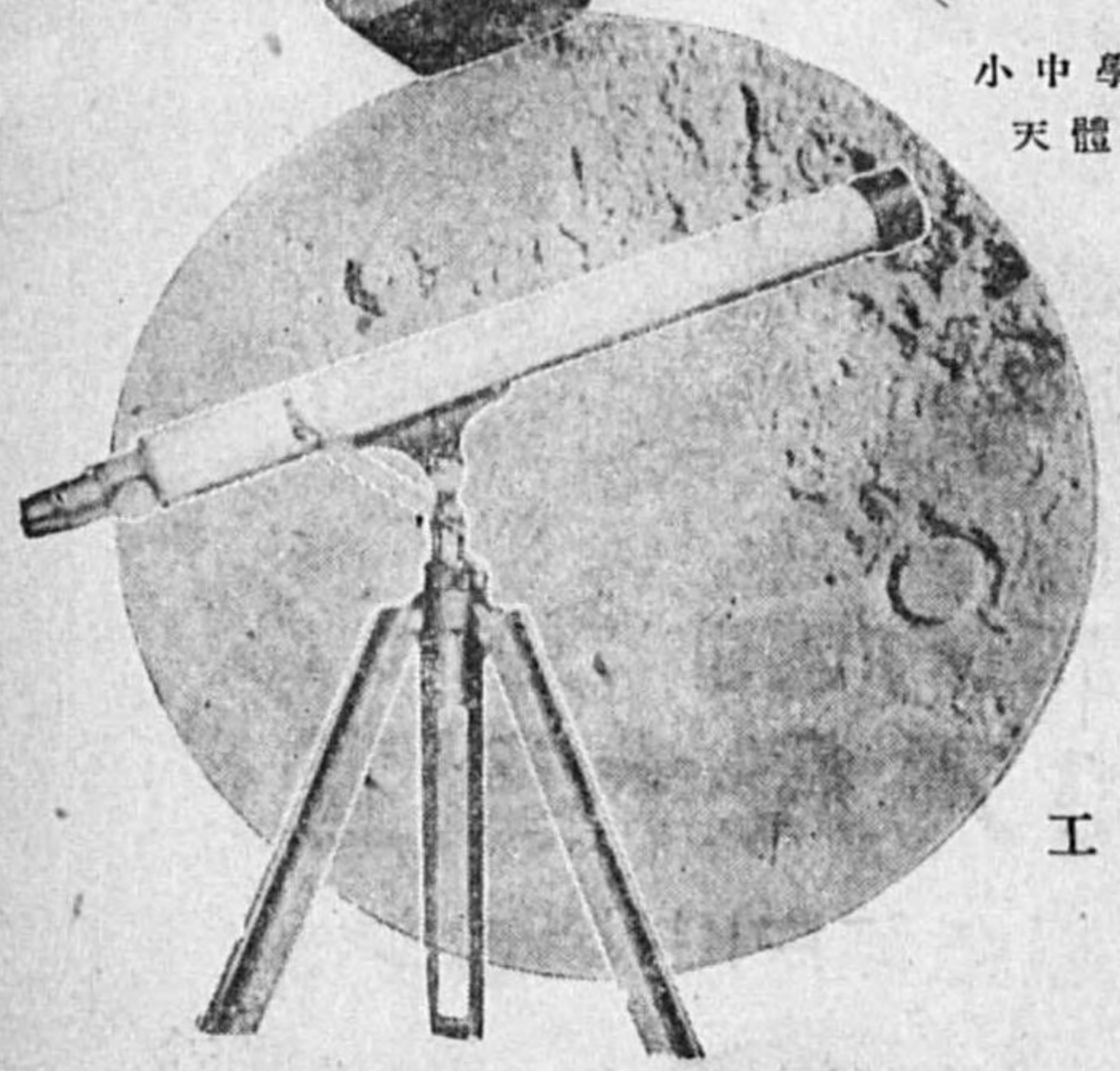

小中學生用
天體機各種

アース印光學製品製造元
アース光學株式會社

東京市日本橋區橋町九番地
電話浪花 474・3220
工場 東京市向島區吾嬬町東三丁目
電話墨田 4665・7040・8094

富士光學工業株式會社	勝間貞一	本郷・本郷・三ノ二ノ三	寫真機・双眼鏡・光學兵器製造販賣	東京	四〇〇〇〇	小石川(57)	三井・第一	東京
會社 雙見商店	横田大作	京橋・銀座・二ノ二	寫真機材料	東京	一〇〇〇〇〇	東橋(56)	三和(銀座)	東京
眞美堂支店	保倉秀雄	本郷・湯島天神・三ノ二	寫真機	東京	二五〇〇〇	下谷(83)	安田・第一	東京
高密工場	堀 熊三郎	豊島・西東鴨・一ノ三二 四六	活動寫真映寫機及同部分品	東京	二〇〇〇〇	大塚(88)	住友(大塚)	東京
松崎工場	松崎政尾	芝・三田四圍・二ノ四號	寫真フィルム用金屬部品	東京	二〇〇〇〇	三田(45)	第一・第百	東京
會社 丸星商店	村上盛俊	赤坂・田・七ノ二	青寫真用品製圖用品	東京・中北東京	一六〇〇〇	赤坂(40)	第一(赤坂)	東京
會社 美篤商會	藤森豊一郎	京橋・銀座・八ノ四	寫真機及同材料	東京	二〇〇〇〇	銀座(57)	第一(銀座)	東京
會社 水野寫真機店	水野定治	下谷・上車坂・三九	寫真機及諸材料	東京	一〇〇〇〇〇	根岸(87)	第百(淺草)	東京
會社 皆川商店	皆川義郎	下谷・御徒・三ノ一	寫真機	東京	三〇〇〇〇	下谷(83)	昭和(神田)	東京
芙蓉堂本店	宮崎靜馬	神田・須田・ノ二六	寫真機及材料	東京	一五〇〇〇	神田(25)	三菱(神田)	東京
中屋寫真機店	宮下啓治	本所・江東橋・四ノ一	寫真機及材料卸兼小賣	東京	二〇〇〇〇	本所(78)	金原(本所)	東京
宮本レンズ研究所	宮本豊宇	品川・大井・二六二六	寫真レンズ及部分品	東京	二〇〇〇〇	大森(80)	日本晝夜(品川)	東京
株式會社 村上菊松	村上菊松	芝・新橋・二ノ六	寫真機及材料小賣	東京	四〇〇〇〇	銀座(57)	住友(新橋)	東京



市川屋
 神田區小川町一の一
 電話 神田 4 4 6
 振替 東京 8 8 4 3

此際交換買入は
 最高價の当店へ

寫眞
 レンズ
 設計製作

旭光學工業株式會社

代表者 **梶原熊雄**

東京市豊島區巢鴨三ノ八七三
 電話 大塚 二、七三七番

ユーゲンカメラ

(ナショナルカメラ改稱)

國産カメラ中最も良心的に製作せる優秀カメラ

6×6cm 判(シックス判)79圓ヨリ140圓マテ

4.5cm判(セミ判)

85圓ヨリ130圓マテ

(カタログ郵券要10錢)



發賣元

榮光堂本店

東京、神田、西神田一の一
 電話 九段 3 5 4 9
 振替口座東京 2 4 2 0 7

(三八〇一)

神田區司町貳丁目貳番地
 電話 神田 (25) 三三八〇二番

大森兄弟寫眞製版所
大森政太郎

水力利用に
特許富士水力タービンを

(落差一尺より 0.5馬力から 1000馬力迄)



小水力指導書
 型録本年鑑ニ
 記附ノ上
 御請求願上候

用途
 農産加工
 發電業材
 動力用

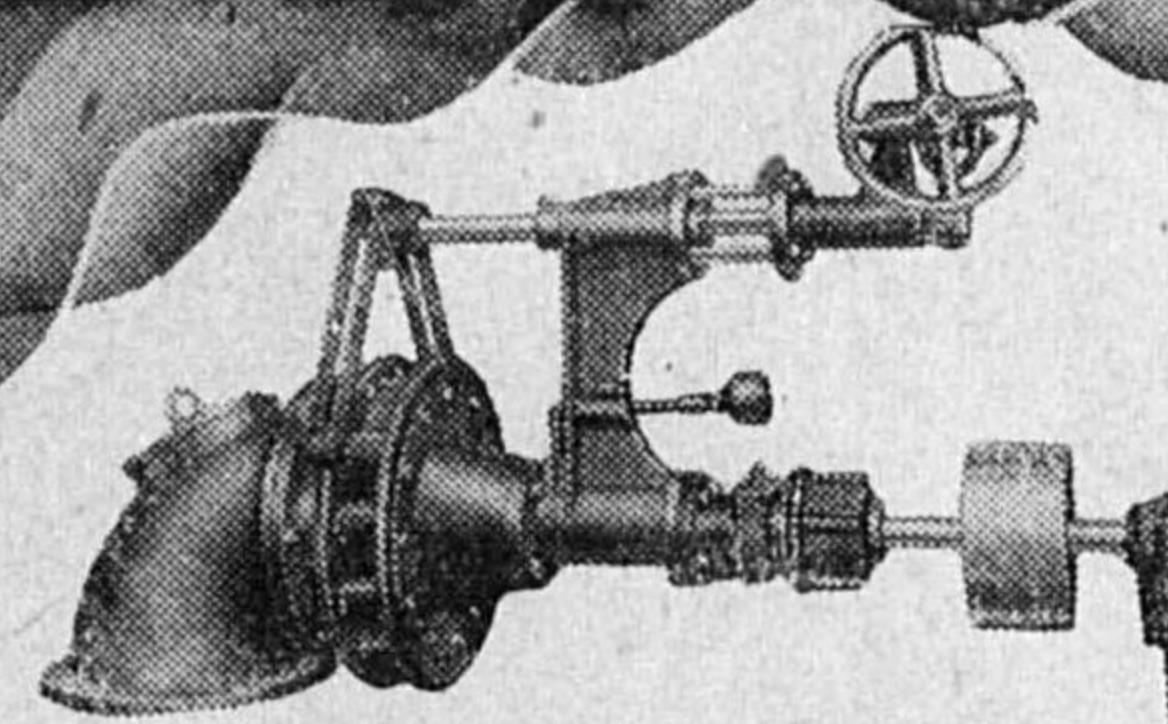

富士産業株式會社

東京市神田區錦町三丁目十一番地
 電話 神田 (25) 0647・3123
 振替口座 161050番



鍛造高級

スパーナ



東京市江戸川區西之江一七六五

昭和スパーナ製造所

電話 江戸川 〇二六七



オリエンタル

東京・淀橋・西落合

オリエンタル寫眞工業株式會社

出張所

東京・大阪・名古屋・福岡・京城・大連

科學の生む優秀製品

★フィルム★

パンX・クロームX

35ミリカメラ用パンX

★乾板★

ソフト1200・ハイパーパン
青札

オリエンタル

★印畫紙★

フライト・フリリアント グロツシー

オリエント・ナショナル

★藥品その他★

信號用各色レン
特殊照明用硝子
車輛天井燈硝子
フッ科用硝子
齒科醫用硝子
船舶建築硝子

鐵道省指定工場

河上硝子工業所

東京市城東區龜戸町六丁目七十九
電話墨田(74)三五八五番

寫眞器械と材料商

壽商會本店

和田憲三

東京市本郷區帝國大學正門前
電話小石川(85)五九九〇
振替東京二四一三二

(三八の二)

不景氣飛ばしの絶好御販賣品
輸出向アルバム各種
各種アートコーナ類

寫眞貼込帳 製造發賣元
スズラン印アルバム

佐藤アルバム製作所

東京市下谷區南稻荷町七
電話東下谷六六一六
振替東京六六一六
三五九二

果て知らぬ販路の廣い好商品

鈴木光學、光學機械
光顯微鏡、各種プリズム
ニール用水晶、各種プリズム
高級望遠鏡、耐熱反射鏡
比色計、ブリズム双眼鏡

鈴木光學レンズ製作所

所主 鈴木幸平
支配人 坂口廣喜
營業所 東京市神田區松住町一五二
電話東京二六一六・九五二五
工場 東京市板橋區志村町志三〇
電話東京赤羽三二四二・九四

近代人欲求のカメラ

メイカイ

2號F3.8 ¥88.00

他=

特號 ¥38.00

ヨリ

レフ式自動焦點裝置

- ★ロールと一枚撮り兼用★
- ★焦點を合せ乍ら寫せる★
- ★ロール回轉表示器能備★

(全國特約店にあり)

六十有餘の特許獲得
寫眞機は東郷堂製!

型錄進呈 本紙名御記入御申込の下

東郷堂寫眞工業株式會社

東京・神田・多町

特許高速輪轉寫眞

ジーチーサン商會

山端祥玉

東京市京橋區築地一ノ一八
電話築地(55)三三三
〇〇〇
三三三
七六五

(三八の三)

軍用双眼鏡ニード六倍、八倍
光學硝子、フワント、クラウン 製造販賣

武藏野光學株式會社

本社 東京市麹町區丸ノ内海上、六〇六九番
電話 丸ノ内六〇四三、六〇六九番
工場 東京市蒲田區下丸子町二、三、六番地
電話 蒲田 二九〇〇番地

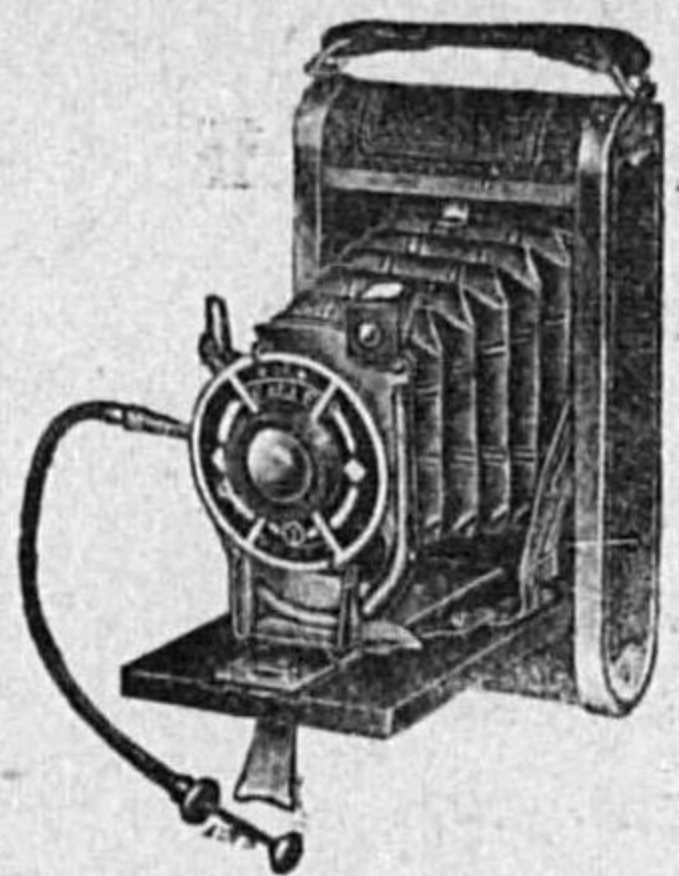

ピクニツクにハイキングに
是非御携帶を

誰れでもヨク
寫せる
暗室いらすの
カタイカメラ

カテイカメラ本舗

東京市淺草區藏前三ノ一
電話 淺草 (4) 6491

ヤシマ顯微鏡

生物顯微鏡
偏光顯微鏡
金屬顯微鏡
顯微鏡寫真器
光學的測定器類

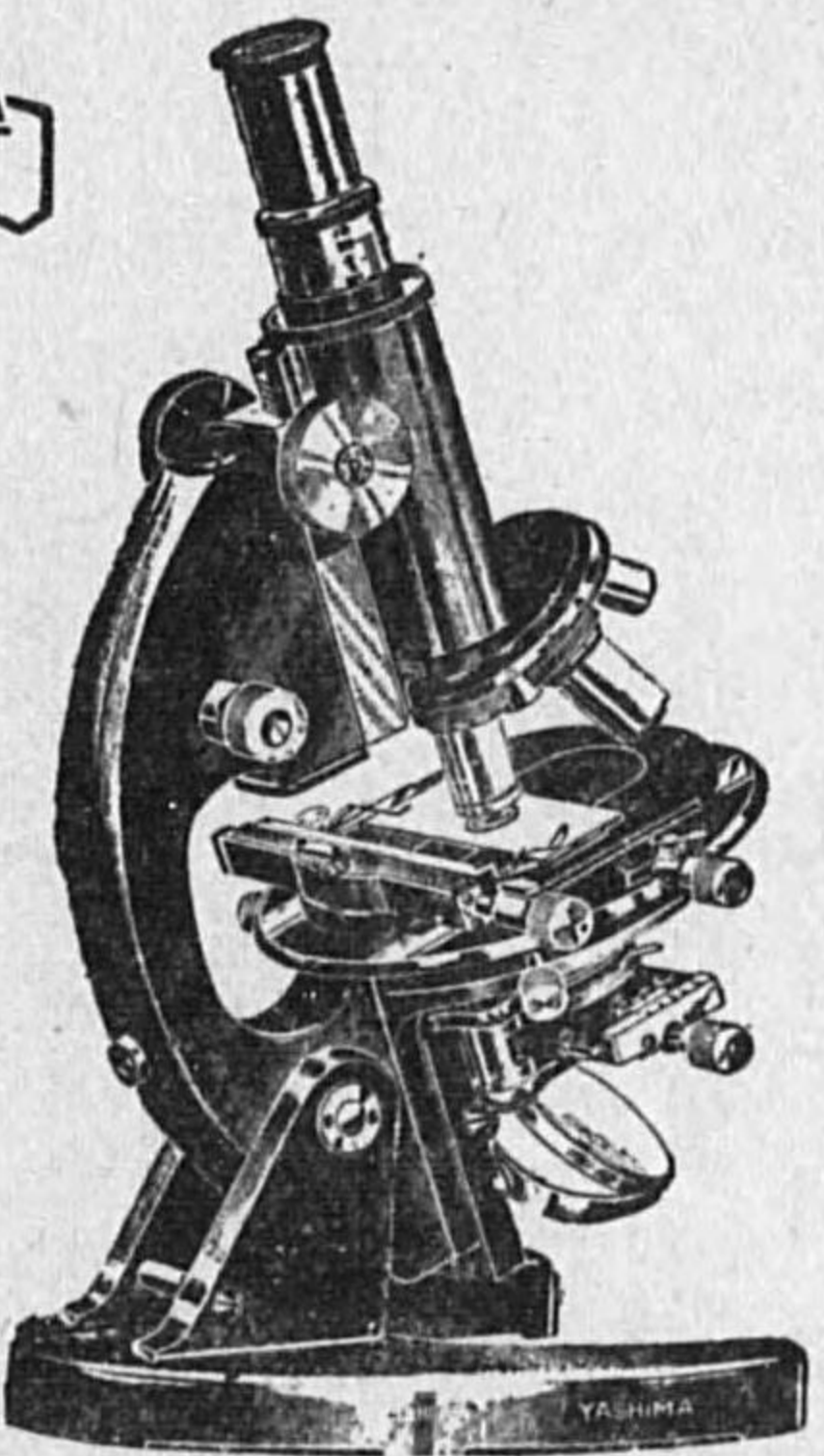

八洲光學工業株式會社

本社及工場 東京市杉並區方南町四七〇
電話 中野 四八三〇・五七五〇
中野工場 東京市中野區新山通三ノ一三
大阪營業所 大阪市北區(堂島ビル四階)
電話 北 五八八九〇

(三八の六)

もみち屋寫眞機店

長屋 俊次

神田區淡路町一ノ二
電話 神田 (25) 二五三番

寫眞機工作

山本寫眞機店

山本 量治

東京神田小川町二丁目三番地
電話 神田 (25) 四三三八番

旭レンズ製作所

石川 榮太郎

東京市城東區龜戸町九ノ一二九
電話 城東 (68)

(三八の七)

近江屋寫眞用品株式會社

本社 東京市本所區東兩國三ノ四
電話 本所 (四) 一八五(五)・〇三六九・七五四一
大阪出張所 大阪市南區安堂寺橋通三ノ三一
電話 船場 〇四〇六・〇九〇八・五一一五
大連出張所 大連市若狹町二四(電話 二二九九五)

營業種目
 理研青國圖理理
 研寫產録研研
 録真及印青寫
 音機付來宗寫
 機機來全感
 雙機・錄機製透
 級・雙機・機圖寫
 計・級・機・機用
 算・級・機・機用
 尺・鏡・盤・具・紙・紙・紙

理研光學工業株式會社

東京市京橋區銀座八ノ三
 電話銀座座(57)五六八六(5)
 支店 橫濱・名古屋・大阪・福岡・大連・新京

寫真工業原料並機器器具
 寫真工業用化學藥品
 廚房機械器具
 製乳、製菓、製糖機械器具

株式會社
山下商店
 機貿部
 械易部
 部店

東京市麴町區丸ノ内二丁目
 (昭和ビルディング三階)
 電話丸ノ内四一九四五・三〇二四

寫真レンズ設計製作
 光學器械

旭光學工業合資會社

代表者 梶原熊雄
 東京市豐島區巢鴨三ノ八七三
 電話大塚四二七三七番

(三八の八)

會社 もみぢ屋商店	長屋俊治	神田・淡路・一ノ二	寫真機及材料卸・小賣	南洋・北海・關東地方	丸〇〇〇神田(25)	二五住友	東京 三九〇
本島光學機械工業所	本島勝次郎	豐島・池袋・一ノ六〇六	製造・卸	全洲・滿洲	一三三 大塚(35)	第一(池袋) 三五三 第三(池袋) 三五三 十五(神田)	東京 二四三六
美 光 堂	森 吉太郎	下谷・坂本・一ノ三	寫真機	東京	四七 根岸(37)	三九二 安田(下谷) 四〇五	東京 三五四
大 喜 商 店	安野喜三	淺草・壽一ノ二六	カメラ及材料一式・寫真機	滿洲・內屋・東京・名古屋	二二 淺草(34)	日本畫社 淺草支店	東京
會社 山市洋行	山崎啓作	四谷・左門・二〇	寫真機タイプライター	東京	五〇〇〇 四谷(35)	八二住友	東京
平 真 堂	山崎仁平	澁橋・角管・三ノ一五〇	寫真機及材料小賣	東京	一七四 四谷(35)	六九 昭和(澁橋) 四二七 三井(新宿) 四二七 三井(新宿) 〇八二 住友(四谷) 〇八二 住友(神田) 〇八二 住友(神田)	東京 九六〇 支店 京都・大阪
山下友治郎商店	山下友治郎	麴町・麴町・一ノ六	寫真機及同材卸・貿易	全洲・關東・關西	六九 九段(33)	四二七 三井(新宿) 〇八二 住友(四谷) 〇八二 住友(神田)	東京 三七〇
山本寫真機店	山本量治	神田・小川・二ノ三	寫真機	支東京・滿洲・大阪	二五 神田(25)	四二七 三井(新宿) 〇八二 住友(四谷) 〇八二 住友(神田)	東京 七九〇
吉野寫真機店	吉野 修	本所・東兩國・二ノ一	寫真材料小賣	東京	二六 本所(73)	四二七 三井(新宿) 〇八二 住友(四谷) 〇八二 住友(神田)	東京 一四七
忠 勇 社	湯本定兵衛	神田・末廣・五四	寫真器械及同材料一式	內地・滿洲	二六 下谷(33)	三三 第百(神田)	東京 二二八
吉 野 商 會	吉野慶之	神田・神保・二ノ三	寫真機並材料小賣	東京	二六 九段(33)	一九七 第百(小川町)	東京 二二八
和 田 工 場	和田六郎	麻布・新廣尾・一ノ一二	航空寫真機部	內地・臺	三三 三田(45)	〇七五 安田(麻布)	東京 一〇七
光 生 社	渡邊本雄	麴・有樂・二ノ九	寫真機並材料現象機付兼小賣	支東京・滿洲・內地一般	二二 九ノ内(23) 元三 第百	〇七五 安田(麻布)	東京 一〇七
神田無三四堂支店	若林敏雄	神田・小川・三ノ六	寫真機及材料小賣	內地一般	一〇 神田(25)	〇三三 第百(小川町)	東京 二六五

寫真機及同材料

一〇一五

機音蓄器樂 (39)

世界に誇る
日管の管樂器



カタクラ
編成・本内書連呈

應海軍指定工場 東京音楽學校御用・喇叭吹鼓隊指定製造元

日本管樂器株式會社

東京市麹町区丸の内一六東京海上ビル新館 電話丸の内(23)三〇二三・三三四三
津草営業所・東京市海軍區北船山町四〇 電話津草(84)八三一・六三四五
五城……東京市板橋區志村小豆澤町 電話赤羽……二二二七

樂器・蓄音機

商號	營業者名	代表者名	營業所	營業品目	營業種別	取引地方	營業收益稅 又ハ資本稅額	電話	取引銀行	振替電略	備考
アポロン蓄音機株式會社	比良正吉	京橋・京橋・二ノ九	各種固定蓄電 器	蓄音器用竹針 ラザオ受信機	製造・卸	全國・滿 野東京・長	100,000 京橋 (56)	四五五 住友(神田)	東京	五三〇三	
千代田電機製作所	青木廉	目黒・上目黒・六ノ一二 九二	各種固定蓄電 器	各種固定蓄電 器	製造・販	全國	三三四 澁谷 (46)	二三六 昭和・三和	東京	四三五六	
合資 宇野商店	宇野正助	淺草・淺草橋・三ノ四ノ 二	寫眞機・樂機 器	寫眞機・樂機 器	卸・小賣	全國	七〇〇〇 淺草 (34)	六三三 第百(淺草橋)	東京	四三五六	
理 正 堂	榎本清治	王子・王子・二ノ五	寫眞機・樂機 器	寫眞機・樂機 器	卸・小賣	東京	100	五二 三菱・三和	東京	六四八四	支店 大阪
小野ピアノノ店	小野好	京橋・銀座・五ノ三	ピアノ並ニ樂 器	ピアノ並ニ樂 器	製造・販	東京	三六 銀座 (57)	五二 三菱・三和	東京	六四八四	支店 大阪
小野澤 忠太郎	小野澤忠太郎	大森・大森・四ノ二二	蓄音機類	蓄音機類	小賣	東京	三三三 大森 (66)	三三三 第百(大森)	東京	七一四四	
合資 木 屋 號	岡野光雄	日本橋・室・一ノ八	樂器及ビ附屬 品	樂器及ビ附屬 品	製造・卸	內地・國 外	100,000 日本橋 (24) 一四三三和	二六二	東京	七一四四	
香川 樂器店	香川鎌吉	品川・南品川・一ノ一七	蓄音器・樂器	蓄音器・樂器	小賣	東京	一一三 高輪 (44)	二六二	東京	七一四四	
川副無線電機工業所	川副熊正	荏原・戸越・五〇六	ラザオ抵抗蓄 電器及一部分品	ラザオ抵抗蓄 電器及一部分品	卸・小賣	東京	一五五 荏原 (68)	三四七 安田・三井	東京	八四四〇	
河合樂器株式會社	河合小市	京橋・京橋・三ノ四	河合ピアノ・ 河合オルガン	河合ピアノ・ 河合オルガン	卸・小賣	內地・外 地	100,000 京橋 (56)	二七〇 安田(銀座)	東京	八四四〇	

著	晃	堂	河	野	晃	神	田	銀	治	二	一
好音堂蒲田店	株式會社銀座コロソピア賣店	好音堂蓄音器店	サクマ樂器店	株式會社十	銀座堂蓄音器店	田邊吹奏樂器株式會社	合資會社太陽堂製作所	合資會社帝國發明社	株式會社出羽屋蓄音器店	合名會社トシゴハハモニカ手風琴製作所	日本ボリドル販賣株式會社
加藤德太郎	諏訪部壽一	內藤正也	佐久間高綱	橋倉新五郎	鈴木幾三郎	田邊鐘太郎	吉田重兵衛	水谷孝十郎	小西孝次	眞野清次郎	鈴木幾三郎
蒲田・木蒲田・三ノ三	京橋・銀座・一ノ三	四谷・傳馬・三ノ二八	大森・新井宿・二ノ一四	下谷・上野廣小路・七	京橋・銀座・三ノ二	芝新橋・二ノ二	荒川・三河島・五ノ二三	日本橋・橋町・九ノ六	淀橋・角筈・一ノ八二	荒川・日暮里・八ノ八五	大森・堤方・二一五
蓄音器・レコ	蓄音器・レコ	蓄音器・レコ	蓄音器・レコ	蓄音器・レコ	蓄音器・レコ	吹奏樂器類	輸出ハハモニ	樂器及附屬品	蓄音器・樂器	樂器	蓄音器・レコ
卸・小賣	卸・小賣	卸・小賣	卸・小賣	卸・小賣	卸・小賣	製造・販賣	製造・輸	製造・小賣	製造	製造	卸・貿易
東京・地	東京	東京	東京	東京	東京	全國・海	全國・海	全國・關	東京	東京	全國・滿
東京	東京	東京	東京	東京	東京	東京・地	東京・地	東京・名	東京・名	東京	東京・地
一〇〇〇〇	二〇〇	五〇〇	一〇〇	五〇〇	五〇〇	一五〇	五〇〇	一〇〇	五〇〇	五〇〇	一〇〇
神田	蒲田	京橋	四谷	大森	下谷	下谷	下谷	下谷	下谷	下谷	大森
三五	三五	三五	三五	三五	三五	三五	三五	三五	三五	三五	三五
第百	第百	第百	第百	第百	第百	第百	第百	第百	第百	第百	第百
東京	東京	東京	東京	東京	東京	東京	東京	東京	東京	東京	東京
一〇〇〇	八七三	四〇四	四〇三	八五九	二〇八	四六五	四九七	五八三	五七二	五七二	一〇三
支店	支店	支店	支店	支店	支店	支店	支店	支店	支店	支店	支店
大阪	大阪	大阪	大阪	大阪	大阪	大阪	大阪	大阪	大阪	大阪	大阪
大連	大連	大連	大連	大連	大連	大連	大連	大連	大連	大連	大連
上海	上海	上海	上海	上海	上海	上海	上海	上海	上海	上海	上海

日本管樂器株式會社	伊藤文吉	吹奏樂器・打製造・販	内地・滿支・南洋	東京・地方	三〇、〇〇〇	丸ノ内(三三)第一、新湯、東京	五九七
ビオバ樂器社	野口木三	樂器	東京	東京	三六、〇〇〇	神田(四三)昭和三和	一四八七一
株式會社文化譜保全社	赤星輝子	三味線譜著作	保全	東京	八、〇〇〇	芝(四三)昭和三和(芝)	東京
カマタ堂	松川參造	樂器・蓄音機	東京及地方	東京	一五、〇〇〇	蒲田(四〇)永安田(蒲田)	東京
宮本卯之助	宮野卯之助	太鼓・神輿・製造・販	支内地・滿支	東京	二四、〇〇〇	淺草(四四)住友(淺草)	東京八五三
青山日蓄商會	向田功	レコード・樂器・ラジヲ	東京	東京	二〇、〇〇〇	青山(三六)住友	東京
大蓄商店	村上宇吉	蓄音器・レコード・樂器・卸	全國	東京	五、〇〇〇	神田(二五)第百(神田)	東京
ナポレオン針工場	森本巳之助	輸出品・蓄音器用針各種	全國・外東京	東京	一〇〇	本所(七三)六六七	東京
株式會社山野樂器店	山野政太郎	樂器・蓄音器	卸・小賣	全國・外東京	五〇、〇〇〇	京橋(五五)三三三三和	東京
株式會社有樂堂蓄音器店	石川良平	レコード・蓄音器・ラヂヲ	東京	東京	五〇、〇〇〇	銀座(五七)三三三三和(日比谷)	東京
會社名養老堂蓄音器店	松永正雄	蓄音器・レコード・ラヂヲ	東京	東京	五〇、〇〇〇	本所(七三)住友(本所)	東京
會社吉田樂器店	稻垣良助	樂器・樂譜	卸	東京・神戶以西	五〇、〇〇〇	淺草(四四)住友(淺草)	東京

音樂

一億一心職域奉公
農山漁村の福利施設に
(音樂隊編成希望の際は是非陳述(御相談下さい))

ブラスバンド
旋律喇叭隊
ハーモニカバンド
手風琴バンド

地番二丁目二橋新區芝市京東
株式會社
田邊樂器本
電話(七)四一〇八四一

力カタク内書
造進

宇野商店

ミヤタバンドハーモニカ本舗
トシボアツコーデイオン代理店

淺草區淺草橋三丁目四ノ二
電話淺草六一二二番

カノエ

KANOE SHARP
 MANUFACTURE & EXPORTER
 METAL SHARP PENCILS & LIGHT METAL GOODS
 SPECIALITY MANUFACTURE
 No. 21 NISHI 6 CHOME AZUMACHO MUKOJIMAKU
 TOKYO

TEL (74) 899 8023 SUMIDA

MORITA M. F. G. CO.,

森田輕金屬製作所

東京市向島區吾嬬町西六ノ二一

番九三九 八〇二 八〇二
 電話墨田(74) 一八〇二 一八〇二
 振替東京七二九五三

營業品目
 スチールサッシュ
 スチールシャッター
 鋼鐵家具類一式

大和工業株式會社

代表取締役 江口 勇

東京市蒲田區糀谷町三ノ八九〇
 電話 大森 〇一五六二 九三九五

自動車修繕、酸素銲接
 シリンダー、ホーリング
 薪炭ガス發生爐用部分品製作販賣

日産自動車販賣株式會社白山下指定工場

大和自動車工場

取締役 五十嵐清吉

分工場
 東京市小石川區指ヶ谷町一〇二
 電話 小石川 〇四六二二
 東京市小石川區指ヶ谷町一四四
 東京市小石川區指ヶ谷町一四五
 東京市小石川區指ヶ谷町一〇六
 小石川區白山御殿町一〇五

(三九〇三)

星錨印吹奏樂器製造元

海軍御用指定工場
 日本青年館

ヲグラ樂器製作所

本店 東京市神田區須田町一ノ二
 電話 神田(25) 四八六七
 工場 八王子市小門町四八
 出張所 奉天市青葉町五二

軍用レコード
 教育レコード
 一般録音

ゼーオーレコード株式會社

東京市瀧野川區田端町一〇九八
 電話 駒込(82) 一五六九番
 振替東京一二三四一五番

サイトウ式錄音盤 製作販賣

サイトウ式錄音盤並錄音機ハ當所多年本格的
 レコード吹込製作ニ依ル技術的研究ノ結果製
 作セルモノニテ絶體他ニ比類ナキ優秀品ナリ

定 價

- 一、錄音盤 一枚 一級 金參圓也 雜音皆無
- 二級 金貳圓也
- 一、錄音機 一臺 金六百六十圓也以上

(但シ マイクロホン外一式付)

吹込案内

- 一、錄音盤 兩面一枚吹込料 一級 金五圓也
- 二級 金四圓也
- (吹込ト同時ニオ渡シスル)
- 一、本格的吹込兩面一枚吹込料金參拾圓也(レコード三枚付)

東京レコード吹込所

東京市神田區駿河臺下(電停前)
 電話 神田(25) 三一八七番

(案内書送呈)

(三九〇二)

金屬螺子業

山口興治

目黒區上目黒一ノ一七五
電話澁谷(46)二五七五番

酸素並酸素熔斷器
製造販賣
カーバイト並熔接棒

會社 小池酸素商店

本社 東京市本所區厩橋四ノ二一
東京墨田(74)一〇二八・二〇二八
東京市向島區菅崎町東一ノ一
電話 墨田(74)〇五八四
株式會社 小池製作所
東京市江戸川小岩町六ノ九三一
電話 小岩 〇三六二
機械工場

營業科目

護岸用金網蛇籠、コンクリート用鐵網、
モルタル用鐵網、クリンブ金網、
鷄合用龜甲金網、メタルラス
ステール股釘、スポーク各種、外金網一式

會社 矢澤鐵網工場

營業所

工場 東京市下谷區入谷町一五九
電話 根岸(7)〇八四九・四九三九
振替口座東京七九〇五四
電話 略(十)又ハ(十)又
東京市葛飾區龜有町五ノ一五〇五
電話 新宿 〇〇一五〇九

(三九の四)

營業品目

バイメタル、電熱線、電氣抵抗用合金
耐熱耐酸合金、磁性合金、精密器具用合金
發條用合金、其他高級合金各種

線、丸棒、帶、鈹、薄鈹(厚サ⁵/_{10.000}吋迄)
御需メニ應ジテ製作致シマス

山田特殊冶金工場

東京市王子區神谷町一丁目四八八番
電話(赤羽)二、九九七番

(三九の五)

