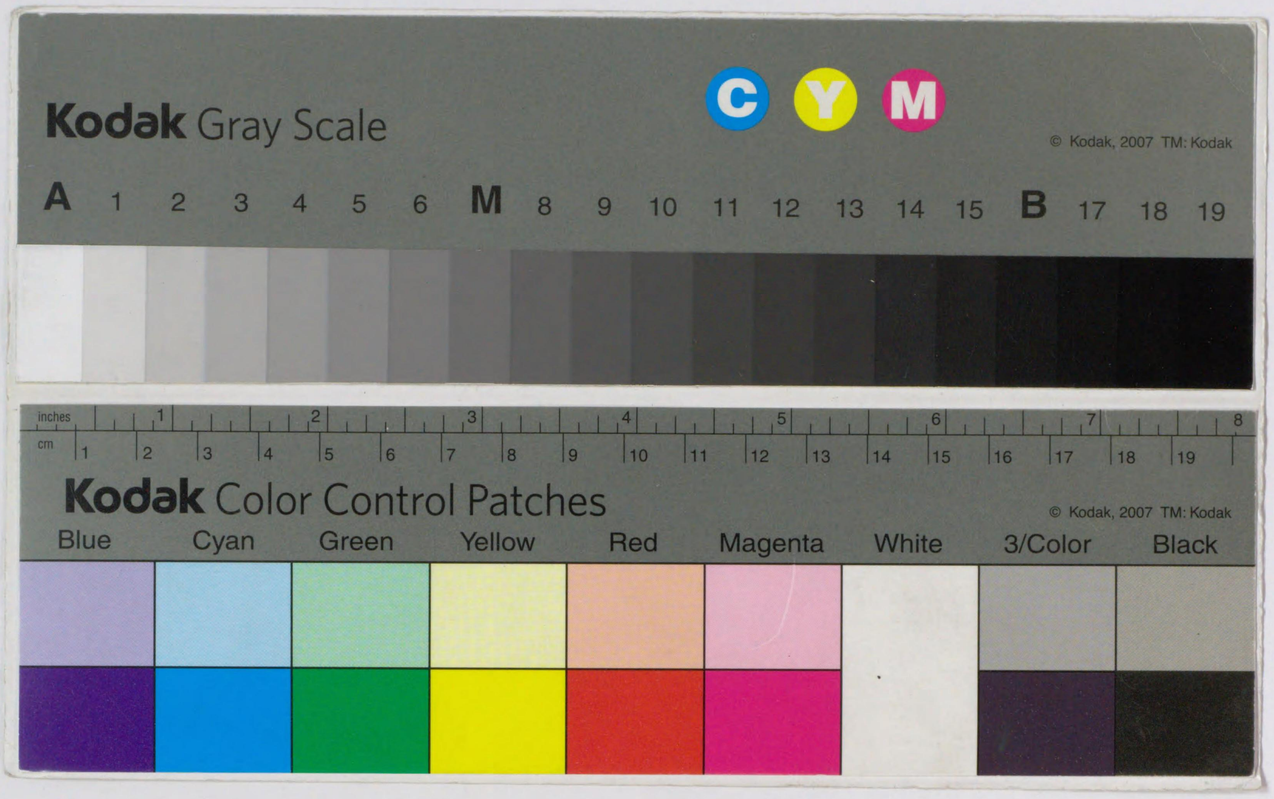

農林省農務局編
第二輯

開墾地移住ニ関スル調査

605-73
1200501532014
25
73

昭和九年三月

開墾地移住ニ關スル調査

（第二輯）

農林省農務局

正誤表

頁	行	段	誤	正
一	三	一	開墾地移住奬勵ニ關スル通牒ノ下ニ	（大正九年九月十七日農第一二二八〇號）
五	七	一	府縣カ勵・奬金ヲ交付スル	府縣カ奬・勵金ヲ交付スル
六	五	七	豫定時間・	豫定時期・
一一	一五	一	昭昭・三年迄	昭和・三年度迄
一四	四	八	三〇、〇〇〇・〇 戸	三〇、〇〇〇・〇 円
一五	一二	二九	昭和八年度建築豫定戸數 埼玉 三	昭和八年度建築豫定戸數 埼玉 二
一五	二三	一九	昭和三年度建築豫定戸數 愛知（共 二六	昭和三年度建築豫定戸數 愛知（共・ 二六
一五	二三	二九	昭和八年度建築豫定戸數 愛知（共・ 三〇 一	昭和八年度建築豫定戸數 愛知（共・ 三〇 二
一六	一	六	大十三年度	大正十三年度
一六	一二	一九	昭和三年度建築豫定戸數 山口（共 二五・五	昭和三年度建築豫定戸數 山口（共 二五・六
一六	二〇	二七	昭和七年度建築豫定戸數 崎（共 一〇〇 一	昭和七年度建築豫定戸數 崎（共・ 一〇〇 二
一六	二二	六	宮崎 大正十一年建築豫定戸數 沖繩 三、〇五〇	宮崎 大正十一年度建築豫定戸數 沖繩 三、〇〇〇
一九	二〇	一	大畑野外三場・	大畑野外三字・
二三	一	一	嚴美村祭時・	嚴美村祭時・
二四	二	九	昭和二年度 二戸	昭和二年度 昭和三年度 一戸
二五	三	一	狐森開墾地整理	狐森開墾耕・地整理
二五	五	一	中島開墾地整理	中島開墾耕・地整理
二五	六	一	落合開墾地整理	落合開墾耕・地整理
二五	一二	一	面潟村夜叉袋	面潟村夜叉袋

寄贈本

頁	行	段	誤	正
二六	一〇	—	共同推・肥舍	共同堆・肥舍
二八	一五	—	同郡直・室川村	同郡眞・室川村
二九	九	一	水引耕地整理粗・合	水引耕地整理組・合
三〇	一四	一	大字樽・戸	大字楢・戸
三〇	二〇	一	白坂行・村	白坂村
三二	二	一	記念場・水	記念揚・水
三三	三	一	堅倉小岩戸	堅倉村・小岩戸
三三	一五	二	計 大正九年度 一八・	計 大正九年度 一七・
三五	二八	一	大字挾・間田	大字狹・間田
三六	二	一	大字長大保	大字長久・保
三七	一六	一	利根縣・	利根・郡
三九	一	一	同郡樽・葉村	同郡楢・葉村
三九	一一	一	同郡同村・糖田	同郡同村・糠田
四四	一五	一	東布施村・柯・朴	東布施村・阿・朴
四六	一二	一	七里村鹽山耕地整理組・合・	七里村鹽山耕地整理一・人・施・行・
四八	二	一	上伊那郡・郡飯島村	上伊那郡飯島村
四八	三	一	同郡西天瀧・	同郡西天龍・
四八	二一	一	同郡土岐町・津・	同郡土岐津・町・
五一	一〇	一	大字下細屋・	大字下細谷・
五一	一五	一	同郡二川町上畑・谷	同郡二川町上細・谷
五三	一〇	一	加・茂郡	賀・茂郡
五四	一四	一	河藝郡一ノ官・村	河藝郡一ノ宮・村
五五	三	一	同郡間入・	同郡間人・
五五	一六	一	寺田耕地整理組同・	寺田耕地整理組合・
五五	一七	一	郡・同村寺内	同郡・同村寺内
五六	五	一	久留美村草荷物・	久留美村草荷野・
五六	七	一	宍栗・郡	宍栗郡
五九	二	一	主水山耕地整理組組・	主水山耕地整理組合・
五九	一二	一	小馬木下垣耕地整理内・一人	小馬木下垣内耕地整理一人

頁	行	段	誤	正
六〇	一三	一四	計 昭和七年度 一〇・ 大正十三年度	計 昭和七年度 二〇・ 大正十三年度
六二	二	六	苫田郡久田村耕地整理組合 一戸	苫田郡久田村耕地整理組合 一戸
六四	四	一	雙三郡枝・木村	雙三郡板・木村
六五	一八	一	小野村北吉村	小野村北吉井・村
六七	一	一	高・岡郡東中筋村大風・	同郡東中筋村大風・
六九	一	一四	昭和七年度 十・	昭和七年度 一・
六九	一〇	一	同郡拔・鄕村	同郡祓・鄕村
六九	一四	一	同郡・同村宿ノ谷耕地整理	同郡・星野村宿ノ谷耕地整理一・人・施・行・
七一	一五	一	西被・杵郡矢上村	西彼・杵郡矢上村
七三	四	一	同村獅子兎・	同村獅子免・
七四	一八	一	東村高尾耕整・整理	東村高尾耕地・整理
七五	一六	一	同郡同村小挾・間	同郡同村小狹・間
七七	八	一	南阿・珂郡	南那・珂郡
七八	一四	一	同郡同村鵜ノ原	同郡同村鵜戸・ノ原
七九	三	一	西ノ別府耕地整理共同行	西ノ別府耕地整理共同施・行
七九	六	一	同郡同村地・深水農場	同郡同村深水農場
七九	一九	一	同郡岩井川鳥迫	同郡岩井川村・鳥迫
八〇	九	一	綾・郡市太	綾部・市太
八一	五	—	共同種蠶飼育場一・棟・計四・棟ナリ	共同種蠶飼育場及・神・社・計五・棟・ナリ
八二	二	一	西布志村・	西志布志町・
八二	四	一三	昭和六年度	昭和六年度
八二	一二	全部	同郡野方村上荒耕地整理組合 一戸・	同郡野方村上荒耕地整理組合 一戸・
八二	一四	一	姶良郡東襲山重久	以上ヲ削ル
八三	四	一	西志布志村・	姶良郡東襲山村・重久
八六	四	—	摺久保耕地整組合	西志布志町・
八六	一一	—	宿ノ谷耕地整理組・合・一人施行	摺久保耕地整理・組合
九五	九	—	相互協定ニヨリ全納・	宿ノ谷耕地整理一人施行
一〇八	一	—	東・會津郡	相互協定ニヨリ金・納
				南・會津郡

寄贈本

務 二

凡例

一本書ハ開墾地移住ニ關スル事項ヲ調査シ移住奬勵ノ事務ニ便セムカ爲輯錄シタルモノナリ

一本書ハ當局耕地課ニ於テ調査シタルモノナリ

昭和九年三月

農林省農務局

發行所寄贈本

頁	行	段	誤	正
一〇九	一九	一	・東會津郡	・南會津郡
一三九	一〇	一	保證スルトキハ限リ	保證スルトキハ・此限リ
二三八	一四	一	五、工事方法	二三九頁ノ四行目ニ入ル
二四七	一六	二	厚二寸	厚一寸
二四八	八	三	傍突ケ	傍突・付ケ
二四九	一五	一	廻椽・	廻緣・
二四九	一八	一	廻椽・	廻緣・
二四九	一九	一	廻椽・	廻緣・
二四九	二〇	一	廻椽・	廻緣・
二五〇	一四	三	隅留二目違	隅留・ニ目違
二五一	一七	一	湯沸場出入口椀木	湯沸場出入口庇・椀木
二五三	一〇	三	燒立役	燒立後・
二五三	一七	一	建築材料	建具材料
二五四	一五	一	錆止光明圓塗り	錆止光明丹・塗り
二六一	五	一	瓦座・	瓦桟
二六三	一六	一	廻椽・	廻緣・
二六三	二〇	一	廻椽・	廻緣・
二六三	二三	一	廻椽・	廻緣・
二六四	二	一	廻椽・	廻緣・
二六四	三	一	廻椽・	廻緣・
二六四	六	一	廻椽・	廻緣・

（甲）　地墾開澤水清大村湯大郡角鹿縣田秋

（乙）　合組理整地耕川升淵釜村位及郡上最縣形山

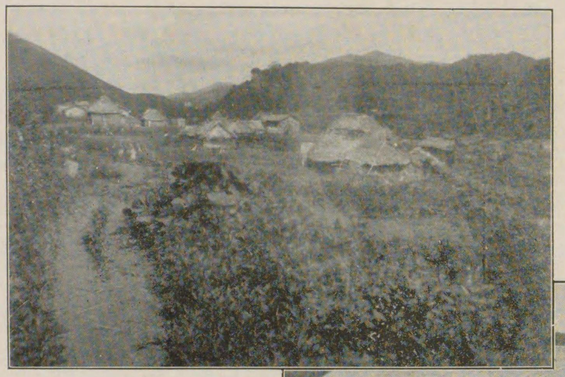

（甲ノ一）地區全景

（甲ノ二）移住家屋

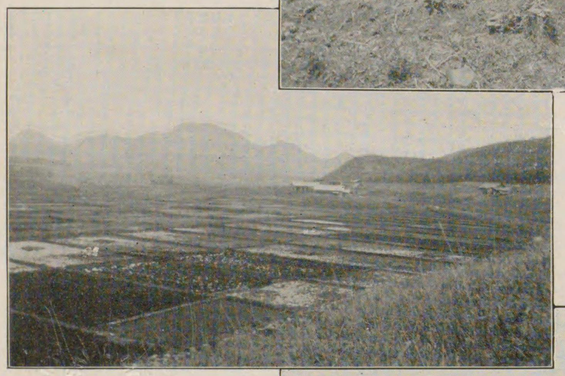

（乙ノ一）地區全景

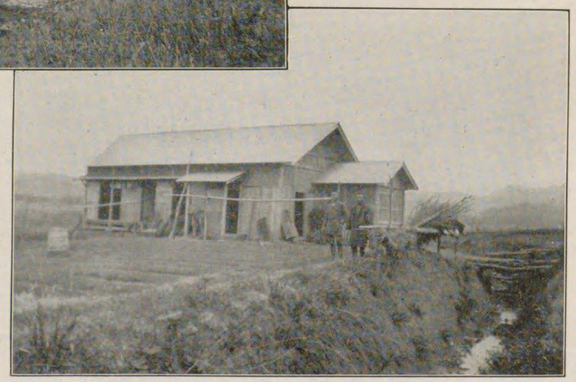

（乙ノ二）移住家屋

福島縣西白河郡關平村吉子川村滑津村聯合耕地整理組合

移住家屋

福島縣南會津郡田島町原部田耕地整理組合

移住者ノ開墾作業ノ狀況

山梨縣東八代郡石和町笛吹川廢河川耕地整理組合

同上地區ノ全景

同上移住家屋

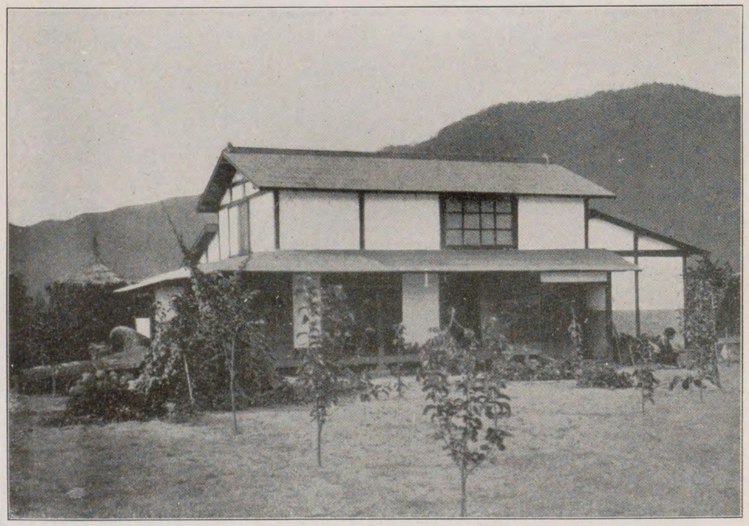

長野縣南安曇郡小倉村外六ヶ村開墾組合

同上地區ノ全景

同上簡易水道ノ狀況

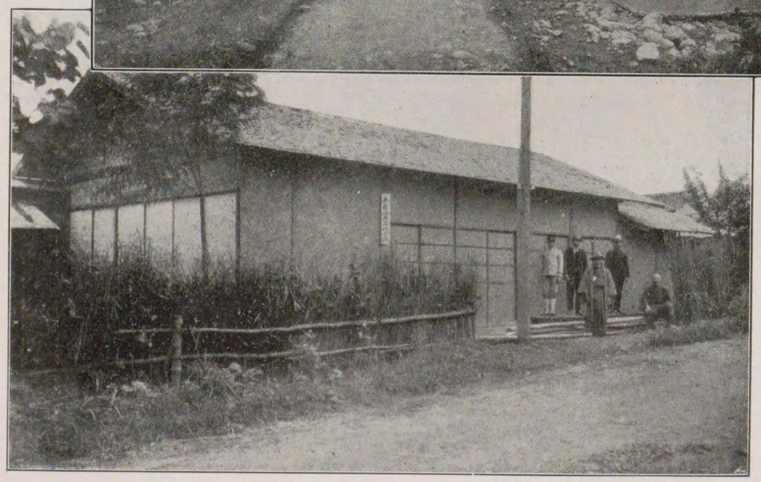

同上共同作業場

新潟縣岩船郡女川村女川耕地整理組合

屋　家　住　移

岐阜縣惠那郡福岡用水耕地整理組合

屋　家　住　移

鳥取縣東伯郡天神野耕地整理組合

（一）　開墾地稻田ノ狀況　同上

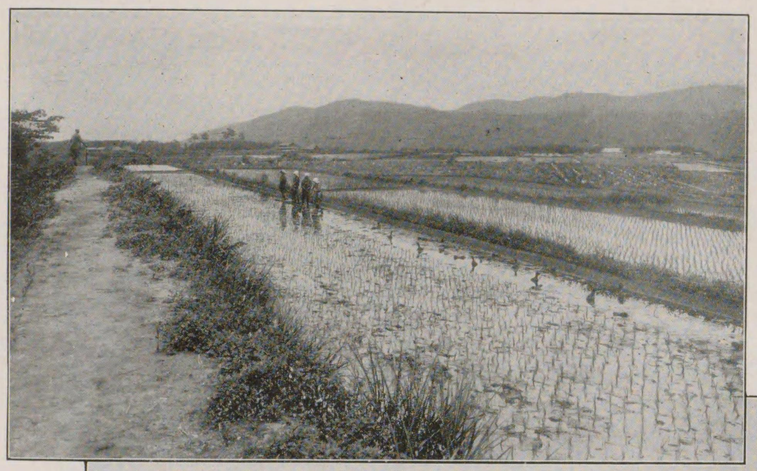

（二）　同上

（三）　同上移住家屋

長崎縣北高來郡小長井村長里耕地整理組合

（一）屋家住移上同

（二）上　　同

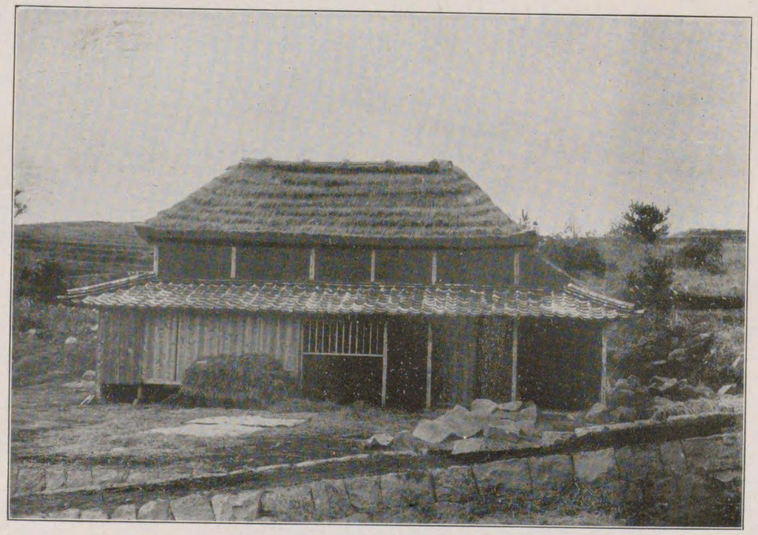

山口縣吉敷郡名田島村地先縣營開拓地

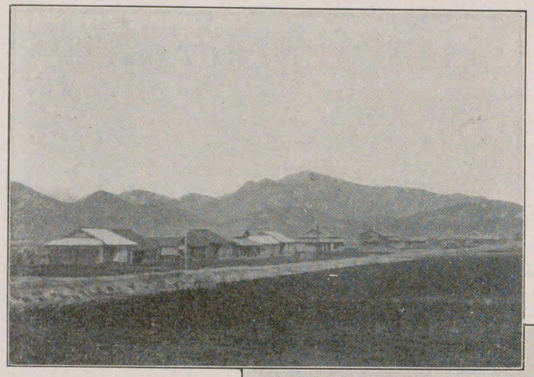

同上第一期移住家屋ノ配置

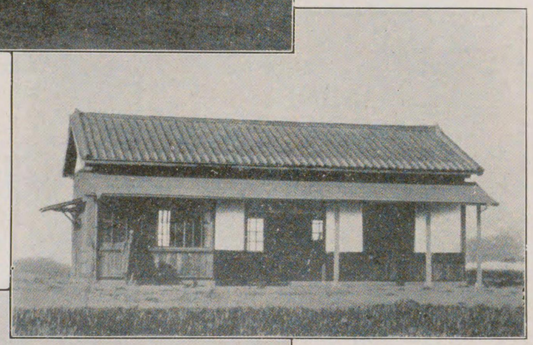

同上共同作業場

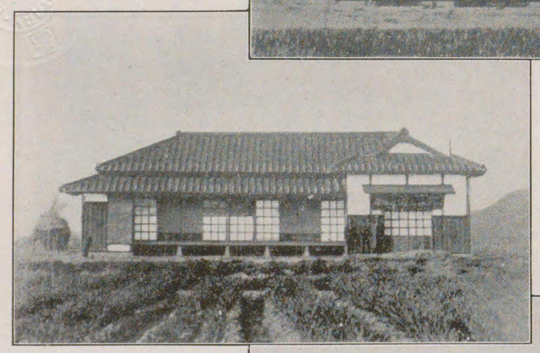

同上公會堂

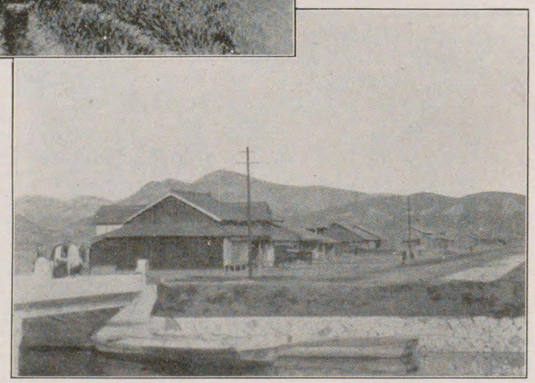

同上第二期移住家屋ノ配置

熊本縣營新地

同上南新地昭和村役場（侍從ノ御一行ト村民有志）

同上北新地ノ共同建造物

同上南新地ノ一部

沖繩縣八重山郡石垣町字登野城嵩田開墾地

茶畑ノ狀況

沖繩縣國頭郡與間開墾地

移住家屋

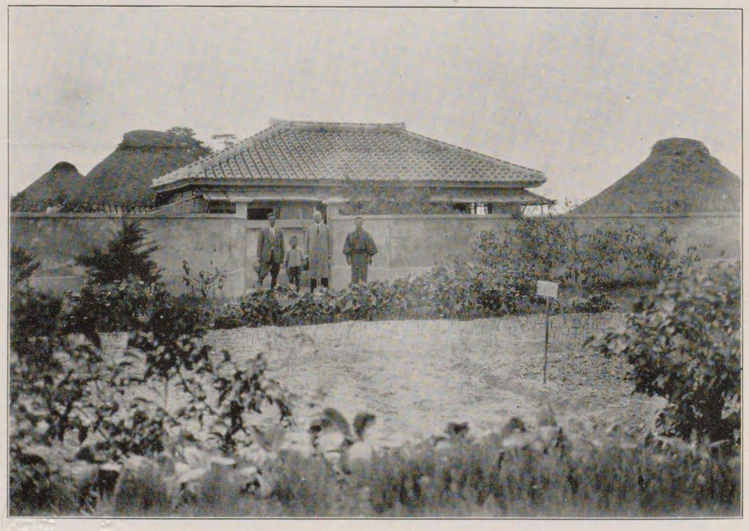

沖繩縣島尻郡南大東島開墾地

同上移住家屋（一）

同上（二）

同上（三）

605-73

開墾地移住ニ關スル調査（第二輯）

目次

第壹編　開墾地移住奬勵制度

第一　開墾地移住奬勵金交付……一
一　開墾地移住奬勵ニ關スル通牒……一
二　府縣開墾地移住奬勵金交付資格及交付額……一一
三　開墾地移住奬勵金交付狀況……一四
一　開墾地移住奬勵金國庫補助狀況調……一四
二　府縣別開墾地移住奬勵金國庫補助狀況調……一五
三　開墾地移住奬勵金交付指令認可地區數及戶數調……一六
四　開墾地移住奬勵金交付地區及戶數調……一九

第二　開墾地移住紹介……八四
一　開墾地移住紹介ニ關スル件……八四
二　開墾地移住紹介狀況……八五

第三　開墾地移住民ニ對スル汽車電車自動車汽船運賃割引……八七
一開墾地移住民ニ對スル汽車電車自動車汽船ノ特別取扱方……八七
二開墾地移住者割引證配付調……八八

第貳編　事業者ノ開墾地移住奬勵規程

一岩手縣營岩崎開墾地移住規程案……九一
建造物使用維持管理規程案……九三
一宮城縣登米郡米山村短臺耕地整理組合移住者招致規則……九三
一秋田縣鹿角郡大湯村大清水澤開墾地組合規約……九七
一山形縣最上郡及位村釜淵升川耕地整理組合家屋貸借及讓渡ニ關スル規程……一〇〇
一山形縣東田川郡泉村大澤堰耕地整理組合開墾地小作契約證例……一〇一
一山形縣東田川郡黒川村大字田代耕地整理組合開墾地移民
奬勵計畫內規例……一〇三
一山形縣南村山郡松澤耕地整理組合開墾地移住者保護奬勵規程例……一〇三
一福島縣西白河郡關平村吉子川村滑津村聯合耕地整理組合地主會規程……一〇四
一福島縣南會津郡田島區有地貸付規程……一〇八
一福島縣相馬郡千拓組合移住規則……一一一
一福島縣相馬郡福浦村井田川浦千拓組合移民規定……一一五
一新潟縣岩船郡女川耕地整理組合(東北開墾株式會社)小作人保護奬勵規程……一一六
一新潟縣岩船郡三面村石栗耕地整理地區移住規程……一一九
一山梨縣東八代郡石和町笛吹川廢河川耕地整理組合恒産互助組合規約……一二一
一長野縣南安曇郡小倉國有林豫約開墾地移住規則……一三七
一長野縣南安曇郡小倉村外六箇村開墾組合簡易水道給水規程……一四六
一長野縣小縣郡禰津村奈良原耕地整理組合公會所兼共同作業場管理規約……一四九
一岐阜縣郡上郡上保村爲眞耕地整理組合移住民奬勵規定……一五〇
一岐阜縣惠那郡福岡用水耕地整理地區山林開墾契約書……一五二
一岐阜縣惠那郡落合村北部耕地整理組合移住者奬勵方法……一五一
一奈良縣宇智郡阪合部村大平開墾地移住規程……一五四
一奈良縣吉野郡大淀町檜垣本地區移住家屋貸付規程……一五七
一兵庫縣明石郡神出村小束野耕地整理地區小作規程……一五七
一鳥取縣東伯郡天神野耕地整理組合開墾地移住奬勵規程……一六〇
一山口縣營小郡灣干拓地移住規程……一六一
一岡山縣勝田郡新野村新野山形耕地整理組合開墾地移住
共同建造物維持管理規定……一六八
一福岡縣築上郡横武村藥師寺耕地整理地區地上權設定契約書……一六九

一福岡縣京都郡仲津村大字道場寺土地小作契約書……一七〇
一長崎縣南高來郡山田村地先三ツ島干拓耕地整理組合移住規程……一七二
同上組合公會所共同作業場並ニ貯藏庫管理規程……一七五
一長崎縣南高來郡大正村桑田移住規程……一七五
一長崎縣北高來郡小長井村長里耕地整理組合移住規程……一七七
一熊本縣營新地管理條例施行細則……一七八
熊本縣營新地管理條例……一八六
縣營新地經營委員會規程……一九一
熊本縣營新地事務所規程……一九二
熊本縣營新地共同用建造物維持管理細則……一九四
熊本縣營新地用水管理內規……一九五
一宮崎縣宮崎郡赤江町磯村合名會社赤江農場規程……一九七
宮崎縣宮崎郡赤江町蠣原耕地整理組合地區內磯村合名會社
赤江農場開墾移住地共同建造物使用管理規程……二〇三
一宮崎縣西諸縣郡野尻村漆野原耕地整理組合移住規程……二〇五
宮崎縣西諸縣郡野尻村漆野原開墾移住地共同收納場使用管理規定……二一一
一宮崎縣兒湯郡川南村深田農場移住規程……二一二
宮崎縣兒湯郡上江村新山開墾移住地共同集會場兼共同作業場

使用管理規程……二一五
一宮崎縣宮崎郡田野村鷺瀨原移住地(法光坊地區竝瀨尾與市地區)
共同建造物使用維持管理規程……二一八
一宮崎縣西諸縣郡飯野村川鶴開墾移住地共同建造物使用維持管理規程……二二〇
一宮崎縣北諸縣郡高崎村小林由太郎一人施行地區共同建造物
使用維持管理規程……二二一
一鹿兒島縣肝屬郡鹿屋町笠之原移住招致組合規程……二二二
一沖繩縣國頭郡國頭村奧間開墾地移住家屋ノ貸與及保護規程……二二七
一沖繩縣八重山郡石垣町字登野城嵩田開墾地移民規程……二二七
一沖繩縣八重山郡大濱村永小作權設定契約書……二二九
一沖繩縣島尻郡南大東島開墾地移住規程……二三一

第參編　開墾地移住家屋及共同建造物ノ建築例

第一　開墾地移住家屋及共同建造物ノ建築注意事項……二三五
第二　開墾地移住家屋及同附屬家設計圖例
イ普通ノモノ
ロ雪害地方ノモノ

第三　開墾地共同建造物仕樣書及工事費豫算內譯書（公會堂）……二四一
第四　開墾地共同建造物設計圖例
一公會堂平面圖

第壹編　開墾地移住奬勵制度

第壹編　開墾地移住奬勵制度

第一　開墾地移住奬勵金交付

一　開墾地移住奬勵ニ關スル通牒

開墾助成法施行以來開墾事業ヲ企畫スルモノ漸次增加ノ趨勢ニアリテ右事業中ニハ他ヨリ相當ノ移住者ヲ招致スルニアラサレハ事業ノ目的ヲ貫徹シ得サルモノアルヘク依テ開墾地ノ移住ヲ奬勵シ開墾事業ノ經營ヲ容易ナラシムルト共ニ優良ナル新農村ノ創成ヲ助ケ開墾事業ノ效果ヲ永遠ニ收ムルノ目的ヲ以テ政府ハ開墾地移住奬勵費ヲ設ケ開墾地移住奬勵手續ニ依リ開墾地移住家屋ノ建築ニ對シ相當ノ補助金ヲ交付シ各地方ト協力シテ之カ目的ヲ達成セムトスルニ在リタリ今其ノ當時ニ於ケル本手續ノ大要ヲ示セハ左ノ如シ

一　開墾地ニ農業者ノ移住ヲ奬勵スル爲毎年度豫算ノ範圍內ニ於テ左ノ各項ニ依リ府縣ニ對シ補助金ヲ交付スルコト

二　補助金ハ開墾助成法ニ依ル事業ヲ施行スル地區ニ於テ農業者ノ移住ノ爲必要ナル家屋（附屬建造物ヲ含ム）ヲ當該年度ニ於テ建築スル者ニ對シ府縣カ奬勵金ヲ交付スル場合又ハ府縣カ建築スル場合ニ於テ府縣ニ對シ之ヲ交付スルコト

三　府縣カ奬勵金ヲ交付スル場合ニ於ケル補助金ハ其ノ奬勵金ノ半額ヲ標準トシテ之ヲ交付スルコト

四　補助金ノ交付ヲ受ケムトスル府縣ハ申請書ニ左ノ書類ヲ添附シ前年度二月末日迄ニ農商務大臣ニ之ヲ提出スルコト但シ前年度ノ補助金交付申請書ニ添附シタルモノト變更ナキ規程ハ之ヲ添附スルヲ要セサルコト

イ　府縣カ奬勵金ヲ交付スル場合ニ於テハ奬勵金豫算書及其ノ說明書竝奬勵金交付ニ關スル規程

ロ　府縣カ建築スル場合ニ於テハ費用豫算書及其ノ說明書竝樣式第一號ニ依ル調書

第一　開墾地移住奬勵金交付

五　府縣ハ奬勵金交付ノ指令ヲ爲サムトスルトキハ樣式第一號ニ依ル調書竝之ニ關スル意見ヲ附シ農商務大臣ノ認可ヲ受クルコト

六　補助金ノ交付ヲ受クル府縣ニシテ第四項ノ豫算書規程又ハ調書ヲ變更セムトスルトキハ農商務大臣ノ認可ヲ受クルコト

七　補助金ノ交付ヲ受クル府縣ハ樣式第二號及第三號ニ依リ當該年度ニ於ケル奬勵金ノ決算及交付ノ成績又ハ費用ノ決算及實施ノ成績ヲ翌年度七月末日迄ニ農商務大臣ニ報告スルコト第八項ニ依ル義務ノ存スルトキ亦同樣ナルコト

八　補助金ノ交付ヲ受クル府縣ニシテ奬勵金ノ交付又ハ豫定ノ建築ヲ當該年度內ニ終了シ得サルトキハ年度後ニ於テ之ヲ繼續交付シ又ハ繼續遂行スルノ義務アルコト

九　府縣カ第五項第六項若ハ第八項ニ違反シタルトキ又ハ府縣ノ施行成績不良ナリト認ムルトキハ農商務大臣ハ補助金ノ全部又ハ一部ノ返還ヲ命スルコトアルコト

（樣式ハ略ス）

其ノ後大正十年一月十八日附農第七三六號農務局長通牒ヲ以テ大正九年度ニ限リ府縣費ノ支出ナキモ國庫ニ於テ一戶當百圓ヲ補助スル取扱トナセリ該年度ハ本制度實施ノ時日尙淺キ關係上府縣ニ於テ相當計畫ヲ樹テ兼ネタルモ實際當業者ノ移住家屋ノ建築ニ對シ奬勵金交付ノ必要アルヲ認メタルヲ以テナリ

大正十年十一月二十五日附食第二三八三號食糧局長通牒ヲ以テ開墾地移住奬勵手續ノ改正ヲ見ルニ至レリ其ノ要點ハ左ノ如シ

一　當該年度ニ於テ建築シタル移住家屋ニ對シ奬勵金ヲ交付スルコトハ實際取扱ニ不便アレハ之ヲ改メ「當該年度ニ於テ」ヲ削除スルコトトセリ

二　府縣カ建築スル場合ニ於ケル補助金ハ一戶當百圓ヲ標準トシテ交付スルコトヲ規定シタルコト

三　書類ノ樣式ヲ改正シタルコト

大正十三年十月十五日附食第三八二九號食糧局長通牒及大正十四年度（大正十三年度、大正十四年度）ニ限リ府縣財政ノ都合ニ依リ奬勵金額ニ不足ヲ來シタル府縣又ハ全然奬勵金ヲ交付シ能ハサル府縣ニ對シ府縣費ノ支出ナキモ國庫ニ於テ府縣ノ奬勵金ノ全額ヲ補助セリ

大正十五年五月六日附農第五五四三號農務局長通牒ヲ以テ開墾地移住奬勵手續ニ根本的改正ヲ加ヘタリ其ノ要旨ハ左ノ如シ

一　開墾地移住者ノ資格

從來開墾地ノ移住者ハ農業者ニ限ラレタリシカ今後ハ開墾地經營ニ必要ナル職業ヲ營ミ其ノ地ニ永住セムトスル者トナレリ卽農業者、大工、左官、石工、鍛冶屋、醫師等ナリ

二　共同建造物ノ建築費ニ補助

從來ハ移住家屋及附屬建造物ニ對シ補助ノ途ヲ開キ居リシカ今後ハ開墾地經營ニ必要ナル共同建造物卽公會堂、共同作業場、病院、神社、佛閣、飮用水設備等ニ對シテモ補助スルコトトナレリ

三　國庫補助金ノ增額

イ　府縣カ奬勵金ヲ交付スル場合ニ於テハ一戶當百圓ヲ標準トセシカ今後ハ一戶當二百圓ニ增加シ共同建造物ニ在リテハ建築費ノ二割ヲ標準トシ府縣奬勵金ノ約三分ノ二ヲ交付スルヲ普通トシ尙特別ノ事由アルトキハ府縣費ノ負擔ヲ條件トセス國庫豫算ノ都合ニ依リ最低額以內卽家屋ニ在リテハ一戶當百五十圓以內共同建造物ニ在リテハ建築費ノ一割五分以內ヲ交付スル途ヲ開キタリ

ロ　府縣ニ於テ移住家屋ヲ建築スル場合ニ於テハ從來一戶當百圓ヲ標準トセシカ今後ハ二百圓ヲ標準トスルコトトナシタリ

第一　開墾地移住奬勵金交付

昭和三年一月三十一日附農第一八七三〇號農務局長通牒ヲ以テ當該年度ニ限リ府縣財政ノ都合ニ依リ奬勵金額ニ不足ヲ來シタル府縣ニ對シ府縣費ノ支出ナキモ國庫ヨリ府縣奬勵金ノ全額ヲ補助スルコトトシ尚昭和三年七月四日附農第八五七一號農務局長通牒ヲ以テ特別ノ事由アル場合ニ於テハ府縣奬勵金ニ相當スル額ノ範圍內ニ於テ補助金ヲ交付スルコトヲ明確ニ規定セリ

昭和四年六月二十四日附農第八二九〇號農務局長通牒ヲ以テ現行手續ヲ左ノ通リ改正サレタリ

一　國庫補助金ノ增額

（イ）　府縣カ奬勵金ヲ交付スル場合ニ於テハ從來奬勵金ノ約三分ノ二ヲ國庫ニテ負擔シ來リシカ今後其ノ割合ヲ約四分ノ三ニ增加シ從テ移住者ノ受ケル奬勵金額モ增加スルニ至レリ卽從來移住家屋ハ一戶當二百圓ナリシヲ三百圓ニ共同建造物ハ建築費ノ二割ナリシカ之ヲ三割ニ增加セリ

（ロ）　府縣ニ於テ開墾地ニ移住家屋ヲ建築スル場合ニ於テハ從來移住家屋一戶當二百圓ナリシヲ今後ハ三百圓トシ共同建造物ニ在リテハ建築費ノ二割ナリシカ今後ハ三割ヲ交付スルコトトナレリ

（ハ）　府縣カ奬勵金ノ一部モ負擔シ能ハサルトモ豫算ノ都合ニヨリ國庫ニテ移住家屋一戶當三百圓、共同建造物ニ對シテハ建築費ノ三割ヲ交付スルモノトス

二　工事明細書ノ樣式明示

從來ハ共同建造物及府縣カ建築スル移住家屋ノ工事明細書ノ樣式ヲ明示セサリシカ之ヲ統一明示スルコトトナレリ今現行開墾地移住奬勵手續ヲ左ニ示サムトス

開墾地移住奬勵手續

（大正九年九月十七日農第一二二八〇號通牒、大正十年一月二十五日食第二三八三號通牒改正、大正十五年五月六日農第五五四三號通牒改正、昭和四年六月二十四日農第八二九〇號通牒改正）

一　開墾地ニ移住ヲ奬勵スル爲毎年度豫算ノ範圍內ニ於テ左ノ各項ニ依リ府縣ニ對シ補助金ヲ交付スルコト

二　補助金ハ開墾助成法ニ依リ事業ヲ施行スル地區ニ於テ移住ノ爲必要ナル家屋（附屬建造物ヲ含ム）及共同建造物ヲ建築スル者ニ對シ府縣カ奬勵金ヲ交付スル場合又ハ府縣カ建築スル場合ニ於テ府縣ニ對シ之ヲ交付スルコト

三　補助金ノ額ハ家屋ニ在リテハ一戶當三百圓以內、共同建造物ニ在リテハ建築費ノ三割以內トスルコト

特別ノ事由アル場合ニ於テハ前項ノ額ヲ增加スルコトアルコト

四　補助金ノ交付ヲ受ケムトスル府縣ハ申請書ニ左ノ書類ヲ添附シ前年度二月末日迄ニ農林大臣ニ之ヲ提出スルコト但シ前年度ノ補助金交付申請書ニ添附シタルモノト變更ナキ規程ハ之ヲ添附スルヲ要セサルコト

イ　府縣カ勵奬金ヲ交付スル場合ニ於テハ奬勵金豫算書及其ノ說明書共同建造物ニ在リテハ樣式第二號ニ依ル工事明細書竝奬勵金交付ニ關スル規程

ロ　府縣カ建築スル場合ニ於テハ費用豫算書及其ノ說明書竝樣式第一號ニ依ル調書及樣式第二號ニ依ル工事明細書

五　府縣ハ奬勵金交付ノ指令ヲ爲サムトスルトキハ樣式第一號ニ依ル調書竝之ニ關スル意見ヲ附シ農林大臣ノ認可ヲ受クルコト

六　補助金ノ交付ヲ受クル府縣ニシテ第四項ノ豫算書、規程又ハ調書ヲ變更セムトスルトキハ農林大臣ノ認可ヲ受クルコト

七　補助金ノ交付ヲ受クル府縣ハ樣式第三號及第四號ニ依リ當該年度ニ於ケル奬勵金ノ決算及交付ノ成績又ハ費用ノ決算及實施ノ成績ヲ翌年度七月末日迄ニ農林大臣ニ報告スルコト第八項ニ依ル義務ノ存スルトキ亦同樣ナルコト

八　補助金ノ交付ヲ受クル府縣ニシテ奬勵金ノ交付又ハ豫定ノ建築ヲ當該年度內ニ終了シ得サルトキハ年度後ニ於テ之ヲ繼續交付シ又ハ繼續遂行スルノ義務アルコト

九　府縣カ第五項第六項若ハ第八項ニ違反シタルトキ又ハ府縣ノ施行成績不良ナリト認ムルトキハ農林大臣ハ補助金ノ全部又ハ一部ノ返還ヲ命スルコトアルコト

第一　開墾地移住奬勵金交付

第一　開墾地移住奬勵金交付

様式第一號

開墾地移住家屋及共同建造物建築調書

地　區　名　（助成指令　年　月　日　未ダ指令ナキモノハ出願年月日）

甲　開墾地移住家屋建築ノ部

番號	建物種類	間數（カズ）	建坪	建築材料	建築費豫算	起工及竣工豫定時間	宅地面積	建築者	附記
一ノ一	住屋	幾間	何坪	木造瓦葺	何圓	年月 何坪	何某	移住者ニ貸與シ何箇年賦賣却スル豫定等	
一ノ二	納屋	幾間	何坪	木造草葺	何圓	年月			
二ノ一	住屋	幾間	何坪	木造草葺	何圓	年月			
二ノ二	厩屋	幾間	何坪	木造亞鉛葺	何圓	年月	何坪	何某	移住者ノ建築
計									

乙　開墾地共同建造物建築ノ部

番號	共同建造物種類	構造	建築豫算	使用目的	起工及竣工豫定時期	敷地面積	建築者	附記
一	公會堂	建坪何坪 木造瓦葺	何圓	集會其他 何々	年月 年月	何坪	何某外何名	移住者ノ建築
二	共同作業場	建坪何坪 木造亞鉛板葺	何圓	收穫調製 何々	年月 年月	何坪	何某	移住者ニ貸與
計								

備考

一　本調書ニハ左ノ圖面ヲ附スルコト

イ　開墾地ニ於ケル宅地、共同建造物敷地、道路、水路、耕地等ノ配置ヲ示スヘキ全地區ノ略圖（縮尺三千分ノ一乃至六千分ノ一）

ロ　家屋ニ在リテハ宅地ノ面積、宅地内家屋其ノ他ノ配置竝家屋ノ方向、間取及其ノ名稱等、共同建造物ニ在リテハ敷地ノ面積、敷地内建造物ノ配置竝建造物ノ方向、建坪及各部ノ名稱等ヲ示スヘキ平面圖（百二十分ノ一）

二　開墾面積竝移住家屋及共同建造物建築ノ年次別計畫ヲ說明スルコト

三　移住者ニ對スル家屋、共同建造物又ハ土地ノ貸付若ハ讓渡ニ關スル契約又ハ規程アル場合ニ於テハ之ヲ添附スルコト

四　自作農扶殖其ノ他移住者保護奬勵ニ關スル施設ハ之ヲ說明スルコト

様式第二號

工事明細書

一　設計仕様大要

二　工事豫算内譯

第一　開墾地移住奬勵金交付

名稱	材料	長	高或厚又ハ口徑	横又ハ幅	坪數又ハ員數	單價	金額	摘要
柱	何々	何尺	何寸角		何本	何圓	何圓	

三 添附圖

イ 平面圖(五十分ノ一)

ロ 正面及側面、背面(五十分ノ一)

ハ 主要ナル部分ノ斷面圖

樣式第三號

(其ノ一)

何年度開墾地移住奬勵金交付額決算報告

種別	國庫補助		奬勵金							
	金額	員數	豫算		決算		殘高		附記
			金額	員數	金額	員數	金額	員數	
家屋	円	戸	円	戸	円	戸	円	戸	
共同建造物 公會堂									
共同建造物 共同作業場									
共同建造物 小計									
合計									

(其ノ二)

何年度開墾地移住家屋及共同建造物實施決算報告(府縣ヵ建築スル場合)

種別	國庫補助		奬勵金							
	金額	員數	豫算		決算		殘高		附記
			金額	員數	金額	員數	金額	員數	
家屋	円	戸	円	戸	円	戸	円	戸	
共同建造物 公會堂									
共同建造物 共同作業場									
共同建造物 小計									
合計									

樣式第四號

第一 開墾地移住奬勵金交付

（其ノ一）

何年度開墾地移住奨勵金交付成績報告

地區名 建築者氏名	建築豫定員數	同上ニ對スル建築費豫算額	本年度ニ奨勵金ヲ交付シタル員數	同上ニ對スル建築費決算額	本年度奨勵金交付額	附記
			戸	円	円	
計						

備考　建築豫定員數ハ其ノ年度ニ指令シタルモノヲ示スコト（其ノ二同樣）

（其ノ二）

何年度開墾地移住家屋及共同建造物實施成績報告（府縣カ建築スル場合）

地（區ヘ名）	建築豫定員數	同上ニ對スル建築費豫算額	本年度ニ建築シタル員數	本年度建築決算額	附記
	戸	円	戸	円	
計					

開墾地移住奨勵手續中改正ニ依ル取扱方ニ關スル件

（大正十五年五月六日付農第五五四三號通牒
昭和三年七月四日付農第八五七一號改正通牒
昭和四年六月二十四日付農第八二九〇號改正通牒）

一　移住者ハ開墾地經營ニ必要ナル職業ヲ營ミ其ノ地ニ永住セムトスル者即チ左ノ例ニ依ルコト

農業者、大工、左官、石工、鍛冶屋、醫師等

二　共同建造物トハ開墾地經營ニ必要ニシテ移住者共同ノ用ニ供スルモノ即チ左ノ例ニ依ルコト

公會堂、共同作業場、病院、神社、佛閣、飲用水設備等

三　補助金ハ左記ノ標準ニ依リ府縣ノ負擔アルモノヨリ先ニ之ヲ交付スルコト

イ　家屋ニ在リテハ一戸當三百圓

ロ　共同建造物ニ在リテハ建築費ノ三割

前項ニ依ル府縣ノ負擔額ハ家屋ニ在リテハ一戸當百圓以上共同建造物ニ在リテハ建築費ノ一割以上トスルコト

耕地整理施行地中開墾埋立干拓地ノ利用ニ必要ナル施設ニ關スル件

（昭和二年十月七日付農局第二二九六號農務局長ヨリ各地方長官（北海道ヲ除ク）宛通牒）

耕地整理法第一條第三號ニ依リ開墾地ノ移住家屋其他必要ナル建造物ノ建築ヲ耕地整理事業トシテ施行シ得ルハ勿論ニ候處往々ニ本法ノ趣旨當業者ニ普ク徹底セサル爲メ開墾地移住上不便有之樣被認候ニ就テハ今後開墾地ノ利用上必要ナル移住家屋其ノ他ノ建造物ノ建築及移住者招致等ノ施設ハ可成耕地整理事業トシテ施行スル樣御指導相煩度此段爲念及通牒候也

二　府縣開墾地移住奨勵金交付資格及交付額

府縣奨勵金交付資格及交付額ハ開墾地移住奨勵手續ノ改正ニ伴ヒ屢變更ヲ見タルカ奨勵金交付額ハ大正九年度ヨリ大正十四年迄ハ一戸當二百圓、昭和元年度ヨリ昭和三年迄ハ一戸當三百圓、共同建造物ハ建築費ノ三割ヲ普通トセリ今左ニ昭和四年度ヨリ施行スルモノヲ示スヘシ

第一　開墾地移住奨勵金交付

府縣	奬勵金交付資格				奬勵金交付額			
	建築費		坪		建築費		坪	
	家屋	共同建造物	家屋	共同建造物	家屋	共同建造物	家屋	共同建造物
青森	一千圓以上	一千圓以上	二十坪以上	二十坪以上	四百圓以内	四割以内	二十坪以上	二十坪以上
岩手	一千圓以上	一千圓以上	二十坪以上	二十坪以上	四百圓以内	四割以内	二十坪以上	二十坪以上
宮城	一千圓以上	一千圓以上	二十坪以上	二十坪以上	四百圓以内	四割以内	二十坪以上	二十坪以上
秋田	一千圓以上	一千五百圓以上	二十坪以上	二十坪以上	四百圓以内	四割以内	二十坪以上	二十坪以上
山形	一千圓以上	一千圓以上	二十坪以上	二十坪以上	四百五十圓以内	四割五分以内	二十坪以上	二十坪以上
福島	一千圓以上	一千圓以上	二十坪以上	二十坪以上	四百圓以内	四割以内	二十坪以上	二十坪以上
茨城	一千圓以上	一千圓以上	二十坪以上	二十坪以上	四百圓以内	四割以内	二十坪以上	二十坪以上
栃木	一千圓以上	一千圓以上	二十坪以上	二十坪以上	四百圓以内	四割以内	二十坪以上	二十坪以上
群馬	一千圓以上	一千圓以上	二十坪以上	二十坪以上	四百圓以内	四割以内	二十坪以上	二十坪以上
埼玉	一千圓以上	一千圓以上	二十坪以上	二十坪以上	四百圓以内	四割以内	二十坪以上	二十坪以上
千葉	一千圓以上	一千圓以上	二十坪以上	二十坪以上	四百圓以内	四割以内	二十坪以上	二十坪以上
東京	一千圓以上	一千圓以上	二十坪以上	二十坪以上	四百圓以内	四割以内	二十坪以上	二十坪以上
神奈川	一千圓以上	一千圓以上	二十坪以上	二十坪以上	四百圓以内	四割以内	二十坪以上	二十坪以上
新潟	一千圓以上	一千圓以上	二十坪以上	二十坪以上	四百圓以内	四割以内	二十坪以上	二十坪以上
富山	一千圓以上	一千圓以上	二十坪以上	二十坪以上	四百圓以内	四割以内	二十坪以上	二十坪以上
石川	一千圓以上	一千圓以上	二十坪以上	二十坪以上	四百圓以内	四割以内	二十坪以上	二十坪以上
山梨	一千圓以上	一千圓以上	二十坪以上	二十坪以上	四百圓以内	四割以内	二十坪以上	二十坪以上
長野	一千圓以上	一千圓以上	二十坪以上	二十坪以上	四百圓以内	四割以内	二十坪以上	二十坪以上
岐阜	一千圓以上	一千圓以上	二十坪以上	二十坪以上	四百圓以内	四割以内	二十坪以上	二十坪以上
静岡	一千圓以上	一千圓以上	二十坪以上	二十坪以上	四百圓以内	四割以内	二十坪以上	二十坪以上
愛知	一千圓以上	一千圓以上	二十坪以上	二十坪以上	四百圓以内	四割以内	二十坪以上	二十坪以上
三重	一千圓以上	一千圓以上	二十坪以上	二十坪以上	四百圓以内	四割以内	二十坪以上	二十坪以上
京都	一千圓以上	調査中	二十坪以上		四百圓以内	四割以内	二十坪以上	
大阪	—	調査中	—		—	—	—	
兵庫	一千圓以上	一千圓以上	二十坪以上	二十坪以上	四百圓以内	四割以内	二十坪以上	二十坪以上
奈良	一千圓以上	一千圓以上	二十坪以上	二十坪以上	四百圓以内	四割以内	二十坪以上	二十坪以上
和歌山	一千圓以上	一千圓以上	二十坪以上	二十坪以上	四百圓以内	四割以内	二十坪以上	二十坪以上
鳥取	一千圓以上	一千圓以上	二十坪以上	二十坪以上	四百圓以内	四割以内	二十坪以上	二十坪以上
島根	一千圓以上	一千圓以上	二十坪以上	二十坪以上	四百圓以内	四割以内	二十坪以上	二十坪以上
岡山	一千圓以上	一千圓以上	二十坪以上	二十坪以上	四百圓以内	四割以内	二十坪以上	二十坪以上
広島	一千圓以上	一千圓以上	二十坪以上	二十坪以上	四百圓以内	四割以内	二十坪以上	二十坪以上
山口	—	調査中	—		—	—	—	
徳島	一千圓以上	一千圓以上	二十坪以上	二十坪以上	四百圓以内	四割以内	二十坪以上	二十坪以上
愛媛	一千圓以上	一千圓以上	二十坪以上	二十坪以上	四百圓以内	四割以内	二十坪以上	二十坪以上
高知	一千圓以上	—	二十坪以上		四百圓以内	四割以内	二十坪以上	
福岡	一千圓以上	—	二十坪以上		四百圓以内	四割以内	二十坪以上	
佐賀	一千圓以上	一千圓以上	二十坪以上	二十坪以上	四百圓以内	四割以内	二十坪以上	二十坪以上
長崎	一千圓以上	一千圓以上	二十坪以上	二十坪以上	四百圓以内	四割以内	二十坪以上	二十坪以上
熊本	一千圓以上	—	二十坪以上		四百圓以内	四割以内	二十坪以上	
大分	一千圓以上	一千圓以上	二十坪以上	二十坪以上	四百圓以内	四割以内	二十坪以上	二十坪以上
宮崎	一千圓以上	一千圓以上	二十坪以上	二十坪以上	四百圓以内	四割以内	二十坪以上	二十坪以上
鹿児島	一千圓以上	一千圓以上	二十坪以上	二十坪以上	四百圓以内	四割以内	二十坪以上	二十坪以上
沖縄	一千圓以上	一千圓以上	二十坪以上	二十坪以上	四百圓以内	四割以内	二十坪以上	二十坪以上

備考 一 本調査ハ府縣開墾地移住奬勵規程ニ依レリ

二 本調査中家屋ハ一戸當、共同建造物ハ一棟當建築費ニ對スルモノトス

三 開墾地移住奬勵金交付状況

一 開墾地移住奬勵金國庫補助状況調

年次	國庫補助申請額 合計 金額	合計 戸數	内縣費負擔アルモノ 金額	内縣費負擔アルモノ 戸數	縣費負擔ナキモノ 金額	縣費負擔ナキモノ 戸數	國庫補助交付額 合計 金額	合計 戸數	内縣費負擔アルモノ 金額	内縣費負擔アルモノ 戸數	縣費負擔ナキモノ 金額	縣費負擔ナキモノ 戸數
	円	戸	円	戸	円	戸	円	戸	円	戸	円	戸
大正九年度	四四、三〇〇・〇	四三六	—	—	—	—	三〇、〇〇〇・〇	二九三	—	—	—	—
同十年度	四七、三九三・〇	四一〇	—	—	—	—	三二、〇八七・〇	三一五	—	—	—	—
同十一年度	五三、四五七・〇	四六七	—	—	—	—	三六、四四七・五	三五一	—	—	—	—
同十二年度	四八、四九〇・五	四八六	—	—	—	—	四八、四九〇・五	四八六	—	—	—	—
同十三年度	一〇七、六〇〇・〇	七一六	三一、〇五〇	三一五	七六、五五〇	四〇一	九〇、〇〇〇・〇	六二八	三一、〇五〇	三一五	五八、九五〇	三一三
同十四年度	七五、〇〇〇・〇	六二〇	四六、六〇〇	四六六	二八、四〇〇	一五四	七二、〇〇〇・〇	六〇五	四六、六〇〇	四六六	二五、四〇〇	一三九
昭和元年度	二〇八、九一九・〇	一、一四二 (共二四)	一五二、一五〇	八二四	五六、七六九	三一八 (共二四)	二〇〇、〇〇〇・〇	一、一〇六 (共二四)	一五一、七五〇	八二三	四八、二五〇	二八四 (共二四)
同二年度	三九五、四〇九・〇	一、八一六 (共二〇)	二五〇、二一一	一、二七七 (共二〇)	一四五、一九八	五三九	三二一、八〇〇・〇	一、四九五 (共二〇)	二五〇、二一一	一、二七七 (共一四)	六一、五八九	二一八 (共六)
同三年度	四五九、八七二・〇	一、六三〇 (共四七)	一三一、五〇八	六四五 (共一四)	三二八、三六四	九八五 (共三三)	三二四、五〇〇・〇	一、三五三 (共二三)	一三一、五〇八	六四五 (共一四)	一九二、九九二	七〇八 (共九)
同四年度	三六五、三四四・〇	一、一四一 (共二四)	二〇二、六四四	六三九 (共一二)	一六二、七〇〇	五〇二 (共一二)	三四三、〇〇〇・〇	一、〇七五 (共二〇)	二〇二、六四四	六三九 (共一二)	一四〇、三五六	四三六 (共八)
同五年度	四九一、八四四・〇	一、五八四 (共二二)	一八一、九四四	五八四 (共一〇)	三〇九、九〇〇	一、〇〇〇 (共一二)	二三七、一五〇・〇	七六三 (共一一)	一八一、九四四	五八四 (共一〇)	五五、二〇六	一七九 (共一)
同六年度	五〇二、六七三・〇	一、五九七 (共二九)	一八八、五一四	五九五 (共一一)	三一四、一五九	一、〇〇二 (共一八)	一九一、一〇〇・〇	六〇四 (共一一)	一七一、六〇〇	五三九 (共一一)	一九、五〇〇	六五
同七年度	三五一、三六七・〇	一、一六四 (共一六)	二一一、八〇〇	六八二 (共八)	一三九、五六七	四八二 (共八)	一八六、〇〇〇・〇	六〇八 (共五)	一八六、〇〇〇	六〇八 (共五)	—	—
同八年度	三三一、八八五・〇	九九八 (共二四)	二三〇、八三五	七〇一 (共一九)	九一、〇五〇	二九七 (共五)	一八六、〇〇〇・〇	五七九 (共一二)	一八二、四〇〇	五六七 (共一二)	三、六〇〇	一三

二 府縣別開墾地移住奬勵金國庫補助状況調 （昭和九年三月末現在）

地方	大正九年度 國庫補助額	同 建築豫定戸數	大正十年度 國庫補助額	同 建築豫定戸數	大正十一年度 國庫補助額	同 建築豫定戸數	大正十二年度 國庫補助額	同 建築豫定戸數	大正十三年度 國庫補助額	同 建築豫定戸數	大正十四年度 國庫補助額	同 建築豫定戸數
	円	戸	円	戸	円	戸	円	戸	円	戸	円	戸
青森	—	—	—	—	—	—	二、五〇〇	二五	三、九〇〇	三三	三、〇〇〇	二五
岩手	—	—	—	—	—	—	—	—	六〇〇	三	八〇〇	四
宮城	—	—	—	—	—	—	五〇〇	五	七、〇〇〇	五九	六、九〇〇	六九
秋田	—	—	—	—	一、八〇〇	一八	一、四〇〇	一四	一、四〇〇	一四	一、四〇〇	一四
山形	二、七〇〇	二七	四、四〇〇	二二	六、〇〇〇	三〇	五、〇〇〇	二五	二、八〇〇	一七	八〇〇	二
福島	二、八〇〇	二八	二、〇〇〇	二〇	二、〇〇〇	二〇	一〇、六〇〇	一〇六	八、八〇〇	四四	七、四〇〇	五二
茨城	一、七〇〇	一七	—	—	—	—	—	—	—	—	—	—
栃木	一、五〇〇	一五	一、五〇〇	一五	二、〇〇〇	二〇	六、〇〇〇	六〇	二、八〇〇	一四	三、三〇〇	二九
群馬	一、五〇〇	一五	七五〇	一五	七五〇	一五	一、二二五	二四	二、六〇〇	二六	一、四〇〇	二〇
埼玉	一、〇〇〇	一〇	—	—	—	—	五〇〇	一〇	—	—	—	—
千葉	三〇〇	三	—	—	—	—	一、四〇〇	一四	五、七〇〇	三三	二、一〇〇	二二
東京	—	—	—	—	—	—	—	—	—	—	—	—
神奈川	二〇〇	二	—	—	—	—	—	—	一一、一〇〇	五六	一一、四〇〇	一〇七
新潟	—	—	一、〇〇〇	一〇	一、五〇〇	一五	一、五〇〇	一五	二、七〇〇	二〇	一、二〇〇	六
富山	二〇〇	二	一、二〇〇	六	一、二〇〇	六	一、二〇〇	六	二、〇〇〇	八	二、八〇〇	一〇
石川	—	—	—	—	—	—	—	—	—	—	—	—
山梨	—	—	—	—	—	—	—	—	九〇〇	九	三〇〇	三
長野	六、〇〇〇	六〇	三、〇〇〇	三〇	三、〇〇〇	三〇	四、〇〇〇	四〇	五、〇〇〇	五〇	五、〇〇〇	五〇
岐阜	一、四〇〇	一四	二、二〇〇	二二	一、五〇〇	一五	一、五〇〇	一五	二、〇〇〇	二〇	一、五〇〇	一五
靜岡	—	—	—	—	—	—	—	—	—	—	—	—
愛知	—	—	三、〇〇〇	三三	三、〇〇〇	三〇	三、〇〇〇	三〇	三、〇〇〇	三〇	三、六〇〇	三三

地方	昭和元年度 國庫補助額	同 建築豫定戸數	昭和二年度 國庫補助額	同 建築豫定戸數	昭和三年度 國庫補助額	同 建築豫定戸數	昭和四年度 國庫補助額	同 建築豫定戸數
	円	戸	円	戸	円	戸	円	戸
青森	八、四〇四	五〇 (共三)	六、八〇〇	四四	六、〇〇〇	四〇	一一、五二六	一七 (共一)
岩手	二、〇〇〇	一〇	二、〇〇〇	一〇	二、〇〇〇	一〇	七、五〇〇	二五
宮城	一〇、〇〇〇	五〇	二、〇〇〇	一〇	七、九〇〇	三六	一四、二五〇	二七 (共四)
秋田	二、八〇〇	一四	六、一〇〇	二五 (共一)	五、〇〇〇	二二	四、八〇〇	一六
山形	五、〇〇〇	二〇	六、四一一	一七 (共三)	七、五七一	二七 (共二)	七、二二九	一四 (共一)
福島	九、〇〇〇	六〇	一三、〇〇〇	七五	二一、〇〇〇	一三〇	一六、五〇〇	五五
茨城	三、五〇〇	二五	三、〇〇〇	一三	一五、〇〇〇	六〇	一五、一〇〇	四八 (共一)
栃木	八、四七〇	五八	七、七〇六	四四	九、九七五	五六	一〇、五〇〇	三五
群馬	三、三〇〇	二二	二、七〇〇	一五	四、一〇〇	二二	五、七〇〇	一九
埼玉	—	—	—	—	—	—	七、八〇〇	二六
千葉	四一、〇〇〇	二〇五	一三六、七二六	六六八 (共一)	三六、七〇〇	一三二	三、九〇〇	一三
東京	—	—	—	—	—	—	六〇〇	二
神奈川	七、五〇〇	五〇	一、五五〇	九	一、〇五〇	七	—	—
新潟	一、四〇〇	一〇	一、六〇〇	八	二、七五〇	一五	一、五〇〇	五
富山	六、五〇〇	二六	四、七〇〇	一四	四、〇五〇	一三	六、九〇〇	二三
石川	—	—	—	—	二、〇〇〇	一〇	九〇〇	三
山梨	一、三五〇	九	六、九〇〇	四二	九、七〇〇	一五 (共一)	一一、四〇〇	三八
長野	一〇、〇〇〇	五〇	一一、四三七	五〇 (共二)	一三、四三七	一五 (共一)	一八、〇〇〇	六〇
岐阜	二、〇〇〇	一〇	五、六〇〇	三三	七、一〇〇	二七	六、六〇〇	二三
靜岡	二、八〇〇	二〇	四、一〇〇	一四	四、一〇〇	一四	六、三〇〇	二一
愛知	六、〇〇〇	三〇	八、一〇〇	三三 (共二)	八、八〇〇	三六 (共二)	六、〇〇〇	二〇

地方	昭和五年度 國庫補助額	同 建築豫定戸數	昭和六年度 國庫補助額	同 建築豫定戸數	昭和七年度 國庫補助額	同 建築豫定戸數	昭和八年度 國庫補助額	同 建築豫定戸數	計 國庫補助額	計 建築豫定戸數
	円	戸	円	戸	円	戸	円	戸	円	戸
青森	七、二〇〇	二四	三、九〇〇	一三	一、二〇〇	四	一、一〇〇	四	五五、六六〇	二九八 (共四)
岩手	六、〇〇〇	二〇	五、一〇〇	一七	一、五〇〇	五	一五、一二六	四五 (共一)	四二、六二六	一四九 (共一)
宮城	一、五〇〇	五	二、四〇〇	八	一一、七〇〇	三九	三、〇〇〇	一〇	六七、一五〇	三一〇 (共四)
秋田	六、〇〇〇	一六 (共一)	一、二〇〇	四	一、五〇〇	五	一、二〇〇	四	三四、六〇〇	一六七 (共二)
山形	六、六〇〇	二二	六、九〇〇	二三	五、一〇〇	一七	三、〇〇〇	一〇	六九、五〇一	三六六 (共六)
福島	一九、五〇〇	六五	二一、三〇〇	七一	一六、五〇〇	五五	一八、八九六	五五 (共三)	一六六、二九八	八六六 (共三)
茨城	九、〇〇〇	三〇	四、五〇〇	一五	三、九〇〇	一三	三、九〇〇	一三	五九、六〇〇	二三三 (共一)
栃木	一五、〇〇〇	五〇	三、六〇〇	一二	三、〇〇〇	一〇	四、五〇〇	一五	七九、八五一	四三三
群馬	一、五〇〇	五	二、一〇〇	七	一、五〇〇	五	三、〇〇〇	一〇	三一、一二五	二三〇
埼玉	三、〇〇〇	一〇	三、三〇〇	一一	—	—	六〇〇	三	一六、二〇〇	六九
千葉	三、〇〇〇	一〇	二、一〇〇	七	一、五〇〇	五	一、二〇〇	四	二三七、六二六	一、〇七五 (共一)
東京	六〇〇	二	—	—	—	—	三、〇〇〇	一〇	四、二〇〇	一四
神奈川	三〇〇	一	三〇〇	一	三〇〇	一	三〇〇	一	二四、一〇〇	二三五
新潟	三、六〇〇	一二	一、一〇〇	四	六〇〇	二	二、四〇〇	八	二二、九五〇	一三〇
富山	二、四〇〇	八	一、八〇〇	六	一、五〇〇	五	一、二〇〇	四	三七、六五〇	一三六
石川	六〇〇	二	三〇〇	一	—	—	六〇〇	二	四、四〇〇	一六
山梨	三、六〇〇	一二	三、六〇〇	一二	二、七〇〇	九	五、四〇〇	一五 (共一)	四五、八五〇	二〇四 (共二)
長野	一二、六〇〇	四二	一二、九〇〇	四〇 (共一)	一五、〇〇〇	四九 (共一)	一三、〇〇〇	四〇	一三一、三七四	六四六 (共五)
岐阜	五、一〇〇	一七	三、九〇〇	一三	三、〇〇〇	一〇	三、〇〇〇	一〇	四六、一〇〇	二三一
靜岡	三、九〇〇	一三	三、三〇〇	一一	三、〇〇〇	一〇	一、五〇〇	五	二九、〇〇〇	一〇八
愛知	九、八九三	二九 (共二)	一〇、五〇〇	三五	三、〇〇〇	一〇	九、六九〇	三〇 (共一)	七七、五八三	三六八 (共七)

三　開墾地移住奬勵金交付指令認可地區數及戸數調（昭和八年三月末日現在）

年度	區分	三重	京都	大阪	兵庫	奈良	鳥取	島根	岡山	廣島	德島	山口	愛媛	高知	福岡	佐賀	長崎	熊本	大分	宮崎	鹿兒島	沖繩	計
大正九年度	國庫補助額	二、〇〇〇	—	四〇〇	一、〇〇〇	一、〇〇〇	—	—	五〇〇	九〇〇	—	—	五〇〇	—	—	—	八〇〇	—	—	三、六〇〇	—	—	三〇、〇〇〇
大正九年度	建築豫定戸數	二〇	—	四	一〇	一〇	—	—	五	九	—	—	五	—	—	—	八	—	—	三六	—	—	二九三
大正十年度	國庫補助額	—	—	—	一、三五七	七八〇	一、〇〇〇	—	—	一、二〇〇	—	—	—	—	—	—	—	—	—	二、〇〇〇	二、〇〇〇	四、七〇〇	三三、〇八七
大正十年度	建築豫定戸數	—	—	—	二二	一〇	一〇	—	—	一二	—	—	—	—	—	—	—	—	—	二〇	二〇	四七	三一五
大正十一年度	國庫補助額	五〇〇	—	—	一、三五七・五	六四〇	一、五〇〇	—	五〇〇	一、二〇〇	—	—	—	—	—	一、〇〇〇	—	—	—	二、〇〇〇	二、〇〇〇	三、〇五〇	三六、四四七・五
大正十一年度	建築豫定戸數	五	—	—	二二	八	一五	—	一〇	一二	—	—	—	—	—	一〇	—	—	—	二〇	二〇	三〇	三五一
大正十二年度	國庫補助額	五〇〇	—	—	一、四四七・五	—	一、五〇〇	—	—	一、二〇〇	—	—	—	—	—	一、五〇〇	—	—	—	二、〇〇〇	—	—	四八、四九〇・五
大正十二年度	建築豫定戸數	五	—	—	三〇	—	一五	—	—	一二	—	—	—	—	—	一五	—	—	—	二〇	—	—	四八六
大正十三年度	國庫補助額	二五〇	—	—	一、六〇〇	—	三、六〇〇	五〇〇	五、六〇〇	一、一〇〇	—	—	二、〇〇〇	一、八〇〇	一、〇〇〇	一、五〇〇	一、六五〇	—	—	五、一〇〇	二、四〇〇	—	九〇、〇〇〇
大正十三年度	建築豫定戸數	五	—	—	二六	—	一二	三	二六	一二	—	—	一〇	一三	一〇	一五	一一	—	—	三六	一二	—	六六七
大正十四年度	國庫補助額	—	—	—	一、一〇〇	二〇〇	二、四〇〇	五〇〇	一、六〇〇	六〇〇	—	—	四〇〇	一、五〇〇	五〇〇	二、五〇〇	六〇〇	—	一、五〇〇	五、四〇〇	八〇〇	—	七二、〇〇〇
大正十四年度	建築豫定戸數	—	—	—	二〇	二	一〇	三	八	三	—	—	二	一五	三	一九	四	—	一五	三七	四	—	六〇五
昭和元年度	國庫補助額	一、二六〇	—	六三四	三、四三三	一、五〇〇	八、二五〇	一、六八〇	五、六〇〇	二、五二〇	—	—	八四〇	九、八〇〇	一、八〇〇	三、〇〇〇	四、六二〇	五、三九〇	三、〇〇〇	一〇、三六〇	四、〇〇九	一、二六〇	二〇〇、〇〇〇
昭和元年度	建築豫定戸數	九	—	（共二）四	（共一）二一	六	三三	一二	四〇	一八	—	—	六	七〇	一二	一五	（共二）三〇	（共九）三	一五	（共六）六〇	（共一）二四	九	（共四四）一、一〇六
昭和二年度	國庫補助額	一、六〇〇	—	—	四、六〇〇	二、七五〇	一〇、七五〇	一、二〇〇	一四、〇〇〇	二、四〇〇	—	六、二五〇	一、二〇〇	三、〇〇〇	一、五〇〇	五、五〇〇	二、七〇〇	四、三二三	七、五〇〇	一八、〇四八	三、〇〇〇	二、〇〇〇	三二一、八〇〇
昭和二年度	建築豫定戸數	四	—	—	（共二）二四	一一	四〇	四	七〇	六	—	二五	四	一五	一〇	二五	一六	（共三）一二	三五	（共六）一〇〇	一八	五	（共二〇）一、四九五
昭和三年度	國庫補助額	一、二二八	一〇、〇〇〇	—	六、三〇〇	二、〇〇〇	九、九〇〇	二、四〇〇	一四、〇〇〇	二、四〇〇	—	八、二七〇	八〇〇	七、六〇〇	四、九〇〇	七、〇〇〇	七、五〇〇	八、〇六九	一九、五〇〇	三五、〇〇〇	四、四〇〇	三、〇〇〇	三二四、五〇〇
昭和三年度	建築豫定戸數	（共一）五	五〇	—	（共四）二四	八	三七	八	七〇	一二	—	（共五）二五	二	三八	二七	三〇	（共一）三五	（共二）二〇	八〇	（共三）一〇〇	二五	一〇	（共三三）一、三三三
昭和四年度	國庫補助額	一、二〇〇	九、六〇〇	—	一五、六〇〇	四、二三五	八、四〇〇	二、一〇〇	一三、五〇〇	六、〇〇〇	—	—	一、二〇〇	—	三、〇〇〇	六、〇〇〇	一六、〇二〇	四、八〇〇	一一、一〇〇	五三、一〇〇	二四、〇〇〇	—	三四三、〇〇〇
昭和四年度	建築豫定戸數	四	三二	—	五二	（共二）二一	（共一）二七	七	四五	二〇	—	—	四	—	一〇	二〇	（共二）四四	（共一）一三	三七	（共七）一五〇	八〇	—	（共二〇）一、〇七五
昭和五年度	國庫補助額	三、六〇〇	三〇〇	—	四、八〇〇	三、九四六	八、四〇〇	六〇〇	九、九〇〇	二、四〇〇	—	—	六〇〇	—	一〇、五〇〇	八、七〇〇	七、六八〇	四、二〇〇	三、六〇〇	二四、四二五	九、〇〇六	三、六〇〇	二三七、一五〇
昭和五年度	建築豫定戸數	一三	一	—	一六	（共一）一三	二六	二	三三	八	—	—	二	—	三五	二九	（共一）二三	四	一二	（共五）一〇二	（共一）二五	一二	（共一一）七六三
昭和六年度	國庫補助額	三、三〇〇	—	—	三、〇〇〇	五、四〇〇	三、〇〇〇	三〇〇	九〇〇	三〇〇	—	—	三〇〇	—	二、一〇〇	六、九〇〇	一〇、五〇〇	二、八五〇	三、〇〇〇	三六、七五〇	一六、二〇〇	二、四〇〇	一九一、一〇〇
昭和六年度	建築豫定戸數	一一	—	—	一〇	（共一）一七	一〇	一	三	一	—	—	一	—	七	（共一）二〇	三五	（共一）六	一〇	（共七）一〇〇	五四	八	（共一一）六〇四
昭和七年度	國庫補助額	三、〇〇〇	—	—	四、五〇〇	四、二〇〇	六、〇〇〇	—	六、三〇〇	—	—	—	—	—	三、〇〇〇	四、五〇〇	五、〇〇〇	一六、二〇〇	五、四〇〇	三一、五四五	二一、八二五	—	一六六、〇〇〇
昭和七年度	建築豫定戸數	一〇	—	—	一五	一四	二〇	—	（共一）一八	—	—	—	—	—	一〇	一五	一〇	五四	一八	（共二）一〇〇	（共一）七〇	—	（共一五）六〇八
昭和八年度	國庫補助額	三、〇〇〇	三、九〇〇	—	四、五〇〇	二、四〇〇	六、〇〇〇	五、七〇〇	三、〇〇〇	六〇〇	九〇〇	—	一、五〇〇	三四〇	三、〇〇〇	五、〇〇〇	二、一〇〇	一〇、二七四	三、〇〇〇	二五、四八二	一二、〇〇〇	六〇〇	一八六、〇〇〇
昭和八年度	建築豫定戸數	一〇	一三	—	一五	八	二〇	一九	一〇	二	三	—	五	一	一〇	一〇	七	（共二）二四	一〇	（共四）七三	四〇	二	（共一二）五七九
計	國庫補助額	二一、四三八	二三、八〇〇	一、〇三四	五四、七三三	三九、一七一	七〇、七〇〇	一四、三六〇	七五、四〇〇	二三、九二〇	九〇〇	一四、五二〇	九、三四〇	二五、五〇〇	三一、一〇〇	五〇、九〇〇	五七、一二〇	五六、一〇五	五七、六〇〇	二六四、九二〇	一〇一、六七〇	二〇、五六〇	二、二六八、五七五
計	建築豫定戸數	（共一）一〇〇	九六	（共二）八	（共七）二三六	（共四）一一七	（共一）一七七	三九	（共一）二四〇	一二七	三	（共六）五〇	四一	一五三	一二四	（共一）二二三	（共六）二二三	（共一八）一四六	二三三	（共四〇）九五四	（共三）三九二	一二三	（共一三六）一〇、三六一

年度	區分	青森	岩手	宮城	秋田	山形	福島	茨城	栃木	群馬	埼玉	千葉	東京	神奈川	新潟	富山	石川	山梨	長野	岐阜	靜岡	愛知
大正九年度	地區數	—	—	—	—	五	—	二	—	—	一	一	—	—	—	—	—	—	一	—	—	—
大正九年度	戸數	—	—	—	—	七	—	一七	—	—	一〇	三	—	—	—	—	—	—	六〇	—	—	—
大正十年度	地區數	—	—	—	—	一三	六	—	六	二	—	—	—	二	三	七	—	—	一	二	—	五
大正十年度	戸數	—	—	—	—	三五	一五	—	三〇	一三	—	—	—	二	一四	八	—	—	三〇	三六	—	三三
大正十一年度	地區數	—	—	—	五	一三	九	—	八	一	—	—	—	—	五	四	—	—	七	二	—	六
大正十一年度	戸數	—	—	—	一八	三〇	五三	—	二〇	三三	—	—	—	—	一五	六	—	—	三〇	一五	—	三〇
大正十二年度	地區數	六	—	—	八	七	一〇	—	一二	一	二	五	—	—	三	五	—	—	一四	九	—	八
大正十二年度	戸數	二四	—	—	一四	一四	七六	—	三〇	二四	一〇	一四	—	—	一五	六	—	—	四〇	一五	—	三〇
大正十三年度	地區數	九	—	五	六	四	九	—	一八	四	—	四	—	八	八	四	—	—	一四	八	—	七
大正十三年度	戸數	二四	—	六四	一四	一〇	三〇	—	四四	三六	—	三三	—	五六	三三	八	—	—	五〇	二〇	—	三〇
大正十四年度	地區數	三	三	一	七	六	一六	—	一三	四	—	七	—	六	三	五	—	—	一五	九	—	一〇
大正十四年度	戸數	三四	三	二〇	一四	七	九六	—	二九	二〇	—	二一	—	七八	六	一〇	—	—	五〇	一五	—	三三
昭和元年度	地區數	二	—	六	九	一三	二〇	—	二〇	三	—	三六	—	二〇	五	二	—	六	一四	六	七	一〇
昭和元年度	棟戸數	（共三）五〇	—	五〇	一四	三三	六〇	—	五八	三三	—	二〇五	—	七九	一〇	二六	—	一三	五〇	一〇	二〇	三〇
昭和二年度	地區數	二	七	六	七	二	二四	四	一三	一	—	三七	—	二	一	五	—	四	一〇	一〇	七	九
昭和二年度	棟戸數	四四	一三	二〇	（共一）一九	（共三）一二	七五	三五	四四	六	—	（共一）五一五	—	八	八	一四	—	九	（共一）五〇	三	一四	（共二）二四
昭和三年度	地區數	四	九	八	一三	三	二〇	一九	二五	四	—	二八	—	一	五	五	—	七	一四	三	一〇	一〇
昭和三年度	棟戸數	九	二〇	六七	二七	（共二）三〇	一三〇	七三	五六	三	—	二四五	—	三	一五	三	—	四二	（共二）五五	二七	一四	三
昭和四年度	地區數	一三	七	七	一〇	八	八	一七	一六	一	三	六	一	二	二	六	三	五	一四	一〇	一一	一三
昭和四年度	棟戸數	（共一）五六	一一	（共四）二六	一六	（共一）二四	五五	（共一）四六	三五	九	二六	一三	二	五	五	二三	七	（共一）五五	六〇	三	二一	（共二）三八
昭和五年度	地區數	一六	八	一	一三	八	一八	一八	二三	二	八	六	一	一	七	三	五	五	一三	八	九	一三
昭和五年度	棟戸數	三六	二四	五	（共一）一八	二五	六五	三三	五〇	二一	一〇	一〇	一	一	三	八	七	五〇	四二	一七	一三	（共二）二九
昭和六年度	地區數	九	一五	二	四	九	二四	八	七	四	四	四	—	一	三	三	三	五	一二	八	四	九
昭和六年度	棟戸數	一三	二八	八	四	二三	七一	一五	一三	一〇	一一	七	—	一	四	六	三	一三	（共一）四〇	一三	六	一五
昭和七年度	地區數	三	五	一	五	一	二〇	八	七	二	—	三	一	一	二	三	—	六	一三	七	八	一〇
昭和七年度	棟戸數	四	五	三九	五	一七	五五	一三	一〇	五	—	五	一	一	二	五	—	九	（共一）四九	一〇	一三	三〇
昭和八年度	地區數																					
昭和八年度	棟戸數																					

年度	地方	三重	京都	大阪	兵庫	奈良	鳥取	島根	岡山	廣島	山口	愛媛	高知	福岡	佐賀	長崎	熊本	大分	宮崎	鹿兒島	沖繩	計
大正九年度	地區數	—	—	一	五	一	—	—	—	六	—	一	—	—	—	二	—	—	七	—	—	二三
	戶數	—	—	四	一〇	一〇	—	—	—	九	—	五	—	—	—	八	—	—	三六	—	—	一七九
大正十年度	地區數	三	—	—	一〇	一	一	—	三	八	—	—	—	—	—	—	—	—	五	一	—	八八
	戶數	五	—	—	一九	二	一〇	—	五	三	—	—	—	—	—	—	—	—	一九	二〇	—	三〇八
大正十一年度	地區數	五	—	—	八	二	一	—	六	八	—	—	—	—	一	—	—	—	五	—	四	一〇九
	戶數	六	—	—	二一	四	一五	—	一〇	一三	—	—	—	—	一〇	—	—	—	二〇	—	四六	三九三
大正十二年度	地區數	三	—	—	一〇	一	一	—	—	八	—	—	—	—	二	—	—	—	四	四	一	一三三
	戶數	九	—	—	二七	一	一五	—	—	一三	—	—	—	—	一五	—	—	—	二〇	一八	一〇	四三九
大正十三年度	地區數	一	—	—	一三	二	一	三	一九	六	—	一	—	—	三	—	—	—	九	五	一	一七一
	戶數	一	—	—	二六	四	一三	三	二八	一三	—	一三	—	—	一五	—	—	—	三六	一三	一〇	六一二
大正十四年度	地區數	一	—	—	五	二	一	三	—	三	—	一	一三	五	五	八	—	一	三	—	一	一七八
	戶數	二	—	—	二〇	九	一〇	三	—	三	—	二	一三	一三	一九	九	—	一	一三	—	一〇	五八二
昭和元年度	地區數	三	—	—	九	二	一	—	八	一三	—	一	一〇	一	五	五	一	九	一五	一〇	—	二七九
	戶數（棟數）	八	—	—	一九（共一）	六	二六	—	八	一八	—	六	一五	七	一五	六	共九	二九	四五	二八（共一）	—	九五五（共一四）
昭和二年度	地區數	三	—	一	九	四	一	七	二四	五	一	一	三	六	一〇	七	二	八	二一	六	三	三二〇
	戶數（棟數）	五	—	四（共二）	一六（共二）	五	四三	一三	九一	六	二五	四	五四	一四	三五	三〇（共二）	八（共三）	二〇	一三〇（共三）	一三	九	一、四三三（共二九）
昭和三年度	地區數	—	三	—	一〇	六	二	六	二六	一三	一	一	一四	八	一三	一三	二	二〇	二九	七	五	三八三
	戶數（棟數）	—	五〇	—	四一（共二）	二一	三五	一三	八九	一三	二五（共六）	二	二九	二	三〇	三四	二〇（共二）	五四	一〇〇（共三）	三一	五	一、四四九（共一七）
昭和四年度	地區數	八	三	—	一五	三	二	五	一六	一四	—	一	一八	四	一三	一〇	二	二	一三	一〇	八	三四六
	戶數（棟數）	一九（共一）	三二	—	五五（共二）	九（共二）	三二（共一）	七	四五	二〇	—	四	二六	一七	二〇	一七	二〇（共一）	四七	一五四（共七）	八〇	一〇	一、一〇六（共二四）
昭和五年度	地區數	五	一	—	九	九	一	—	一九	七	—	一	八	一〇	一一	一三	一	七	一三	八	—	三一七
	戶數（棟數）	一四	一	—	一六	一七（共一）	二三	—	三三	八	—	二	一四	一九	二九	四四（共二）	五	八	一〇二（共五）	二五（共一）	—	八三六（共一三）
昭和六年度	地區數	七	—	—	七	六	一	三	二	一	—	一	—	九	一二	一三	一	一七	三七	一六	九	二七七
	戶數（棟數）	二	—	—	一〇	一七	一八	三	三	一	—	一	—	二四	一五	一三	一五	三一	一〇〇（共七）	五四	二〇	六四七（共八）
昭和七年度	地區數	七	—	—	八	九	三	—	一五	—	—	—	—	二	一〇	一四	五	一〇	四〇	一五	—	二五三
	戶數（棟數）	一〇	—	—	一五	一三（共一）	二〇	—	一八（共一）	—	—	—	—	一九	二四	三一（共一）	五七	三	一〇〇（共二）	七〇（共一）	—	六八六（共一七）
昭和八年度	地區數																					
	戶數（棟數）																					

備考　戶數棟數欄ノ共ト記セルハ共同建造物ヲ示シ其ノ種類ハ托兒所、精米場、共同作業場、經營事務所、收納舍、種畜舍、乾燥場、公會堂、寺院、神社、教會堂、小學校舍、共同宿泊所、格納庫、樋門番舍、渡船小屋、簡易水道等ナリ

四、開墾地移住奬勵金交付地區及戶數調

青森縣

地區名	大正九年度	同十年度	同十一年度	同十二年度	同十三年度	同十四年度	大正十五年度昭和元年度	昭和二年度	同三年度	同四年度	同五年度	同六年度	同七年度
東津輕郡中平内村大字小湊　畑井多市開墾地	—	—	—	二戶	—戶	—戶	一戶	—戶	—戶	—戶	—戶	—戶	—戶
同郡蟹田村外黑山耕地整理共同施行	—	—	—	—	—	二	—	一	—	—	—	—	—
同郡同村高石股耕地整理共同施行	—	—	—	—	—	一	—	—	—	—	—	—	—
同郡同村砂川耕地整理共同施行	—	—	—	—	—	一	三	—	—	—	—	—	—
同郡同村下小國耕地整理組合	—	—	—	—	—	—	三	—	二	三	二	一	—
同郡同村小國耕地整理組合	—	—	—	—	—	—	—	四	三	三	二	一	—
同郡同村南澤耕地整理共同施行	—	—	—	—	—	—	—	—	一	—	一	—	—
西津輕郡森田村字勝山　佐藤四郎開墾地	—	—	—	—	二	—	—	—	—	—	—	—	—
同郡稻垣村大字沼館　齋藤豊開墾地	—	—	—	—	—	一	—	—	—	—	—	—	—
中津輕郡岩木村大字常盤野　藤田農場	—	—	—	四	四	六	—	—	三	三	—	—	—
北津輕郡三好村藻川耕地整理組合	—	—	—	—	—	一	—	—	—	二	—	—	—
同郡武田村田茂木若宮耕地整理共同施行	—	—	—	—	—	—	—	—	—	三	四	六	—
上北郡十和田村大字奥瀬字大畑野外三場耕地整理組合	—	—	—	五	二	一	二	二	—	三	—	一	—
同郡十和田村三日市耕地整理組合	—	—	—	—	—	—	—	—	—	—	三	六	—
同郡同村長根耕地整理組合	—	—	—	七	—	—	—	—	—	—	—	—	—
同郡三本木町大字三本木　江渡儀兵衞開墾地	—	—	—	五	—	—	—	—	—	—	—	—	—
同郡同町切田耕地整理組合	—	—	—	—	二	四	五	六	—	七	二	—	—

地區名	大正九年度	同十年度	同十一年度	同十二年度	同十三年度	同十四年度	昭和元年度	昭和二年度	同三年度	同四年度	同五年度	同六年度	同七年度
上北郡藤坂村相坂平耕地整理組合													
同郡同村高清水耕地整理一人施行													
同郡浦野館村大字大浦　坂本吉三郎開墾地													
同郡六ヶ所村大字尾駄　中村久治開墾地													
同郡甲地村保戸澤耕地整理共同施行													
同郡同村外一ヶ村聯合耕地整理組合													
同郡同村五十嵐澤耕地整理組合													
同郡同村乙越耕地整理共同施行													
同郡同村漆玉耕地整理共同施行													
同郡天間林村金澤平耕地整理組合													
同郡同村二ツ森耕地整理組合													
同郡大深内村深持　小笠原松次郎開墾地													
同郡同村洞内　野月福松開墾地													
同郡浦野館村大字大浦沼崎耕地整理組合													
同郡六戸村下川原耕地整理共同施行													
同郡同村　佐藤五之助開墾地													
同郡同村大落瀬　木村喜一開墾地													
同郡下田村字向山苫米耕地整理一人施行													
下北郡川内町耕地整理組合													
同郡同町字田ノ澤耕地整理共同施行													
同郡大湊町大川目耕地整理一人施行													
同郡風間浦村大字易國間佐々木正之助開墾地													
同郡佐井村佐井耕地整理共同施行													
同郡大畑村大字正津川　白濱政太郎開墾地													
三戸郡戸來村三川目耕地整理組合													
同郡田子村相來耕地整理組合													
同郡倉石村風原平耕地整理一人施行													
計	二四	二四	二四	二四（共五棟）	四四	九（共一棟）	三〇	一九	四				

備考　上北郡藤坂村相坂耕地整理組合ノ共同建造物ハ共同托兒所、共同精米場、及共同經營事務所兼共同作業場及共同收納舍ノ四棟ナリ

岩手縣

地區名	大正九年度	同十年度	同十一年度	同十二年度	同十三年度	同十四年度	昭和元年度	昭和二年度	同三年度	同四年度	同五年度	同六年度	同七年度
九戸郡小軽米村板橋耕地整理共同施行													
同郡大野村林郷耕地整理組合													
同郡同村四斗餅　坂本友次郎開墾地													
同郡中野村　大粒來作助開墾地													
同郡大野村向田耕地整理組合													
同郡侍濱村黒盛耕地整理組合													
膽澤郡前澤町駒水　保科彌作開墾地													
同郡南都田村蛸ノ手耕地整理組合													

地區名	大正九年度	同十年度	同十一年度	同十二年度	同十三年度	同十四年度	大正十五年昭和元年度	昭和二年度	同三年度	同四年度	同五年度	同六年度	同七年度
膽澤郡小山村　小野寺新之丞開墾地													
同郡前澤村稻置耕地整理組合													
稗貫郡矢澤村高木耕地整理組合													
同郡八重畑村北瀧田耕地整理組合													
同郡湯本村大沼耕地整理組合													
同郡好地村北寺林耕地整理組合													
同郡湯口村高森耕地整理組合													
和賀郡湯田村中湯田耕地整理組合													
九戸郡宇部村小倉耕地整理組合													
岩手郡西山村高前田耕地整理組合													
氣仙郡越喜來村西上市嶺耕地整理組合													
上閉伊郡上郷村上郷耕地整理組合													
下閉伊郡田野畑村一ノ渡耕地整理共同施行													
和賀郡藤根村　小原久五郎開墾地													
同郡和賀中央耕地整理組合													
同郡湯田村湯田區耕地整理組合													
同郡更木村更木島耕地整理組合													
氣仙郡吉濱村後山耕地整理組合													
二戸郡小鳥谷村輕井澤耕地整理組合													
西磐井郡老松村田ノ澤耕地整理共同施行													

地區名	大正九年度	同十年度	同十一年度	同十二年度	同十三年度	同十四年度	大正十五年昭和元年度	昭和二年度	同三年度	同四年度	同五年度	同六年度	同七年度
桃生郡廣淵村縣營廣沼													
加美郡小野田村門澤原耕地整理組合													
同郡同村漆澤耕地整理組合													
同郡賀美石宮崎聯合耕地整理組合													
同郡賀美石村福田開田耕地整理組合													
登米郡錦織村淺草耕地整理組合													
同郡米山村短臺耕地整理組合													
玉造郡川渡村小身川原耕地整理組合													
同郡一栗村上官耕地整理組合													
同郡同村上一栗耕地整理組合													
同郡鳴子町中山平耕地整理共同施行													
柴田郡船岡村土手外耕地整理組合													

戸數

宮城縣

地區名	大正九年度	同十年度	同十一年度	同十二年度	同十三年度	同十四年度	大正十五年昭和元年度	昭和二年度	同三年度	同四年度	同五年度	同六年度	同七年度
同郡嚴美村祭時耕地整理組合													
紫波郡飯岡村鹿妻堰耕整理組合													
岩手郡卷堀村卷堀耕地整理組合													
同郡雫石村中黒澤川耕地整理組合													
計													

戸數

地區名	大正九年度	同十年度	同十一年度	同十二年度	同十三年度	同十四年度	大正十五年度昭和元年度	昭和二年度	同三年度	同四年度	同五年度	同六年度	同七年度
柴田郡富岡村碁石耕地整理組合					六四	二〇	五〇	二〇	六七	二七（共四棟）	五	八	三九
同郡川崎村川内字四ヶ鉾山耕地整理組合													
名取郡秋保村野尻耕地整理組合													
同郡生出村大字坪沼耕地整理一人施行													
桃生郡飯野川耕地整理組合													
同郡大川村釜谷耕地整理組合													
同郡大川村針岡耕地整理組合													
同郡橋浦村女川耕地整理共同施行													
計													

備考　縣營廣淵沼ノ共同建造物ハ共同宿泊所、農業會館、托兒所、簡易水道ノ四棟ナリ

秋田縣

地區名	大正九年度	同十年度	同十一年度	同十二年度	同十三年度	同十四年度	大正十五年度昭和元年度	昭和二年度	同三年度	同四年度	同五年度	同六年度	同七年度
鹿角郡大湯村　諏訪富多開墾地			二	七戸									
同郡大湯村外二ヶ村耕地整理組合													
北秋田郡七座村下田平耕地整理組合													
同郡長木村茂内耕地整理組合													
同郡二井田村倉萬耕地整理組合													
同郡十二ヶ所町葛原開墾耕地整理組合													

地區名	大正九年度	同十年度	同十一年度	同十二年度	同十三年度	同十四年度	大正十五年度昭和元年度	昭和二年度	同三年度	同四年度	同五年度	同六年度	同七年度
山本郡常盤村天内耕地整理組合													
同郡富根村上野耕地整理組合													
同郡同村狐森開墾地整理組合													
同郡同村矢崎開墾耕地整理組合													
同郡森岳村中島開墾地整理組合													
同郡東雲村落合開墾地整理組合													
南秋田郡面潟村野田耕地整理組合													
同郡同村外一ヶ村耕地整理組合													
同郡北浦町北浦耕地整理組合													
同郡同町一ノ目潟耕地整理組合													
同郡　同町眞山寨ノ神下耕地整理組合													
同郡面潟村夜及袋耕地整理共同施行													
仙北郡南楢岡村奥通耕地整理組合													
同郡同村川口耕地整理組合													
同郡神代村卒田眞崎耕地整理組合													
同郡同村小松字羽根ヶ臺耕地整理一人施行													
同郡淀川村大字小種子字川口比丘島耕地整理共同施行													
同郡淀川村耕地整理組合													
同郡刈和野町三條川原耕地整理組合													
同郡神宮寺町字留井谷地開墾耕地整理組合													
同郡檜木内村淺利耕地整理共同施行													
河邊郡四ツ小屋村小阿地字狸崎耕地整理													

地區名	戸數 大正九年度	同十年度	同十一年度	同十二年度	同十三年度	同十四年度	大正十五年度 昭和元年度	昭和二年度	同三年度	同四年度	同五年度	同六年度	同七年度
同郡新屋町第二耕地整理組合	—	—	一戸	一戸	一戸	一戸	一戸	一戸	一戸	一戸	二戸	一戸	一戸
由利郡上川大内村羽廣牛卷耕地整理組合	—	—	三	—	—	—	—	—	—	—	—	—	—
同郡上郷村横岡字碁磐臺耕地整理共同施行	—	—	—	—	—	—	—	—	—	四	—	—	—
雄勝郡新成村島田耕地整理組合	—	—	—	—	—	—	—	二	—	—	—	—	—
平鹿郡睦合村頭塚耕地整理組合	—	—	—	—	—	—	—	—	—	—	一	—	—
計	—	—	一八	一四	一四	一四	一四	一九（共一棟）	二七	一六	一八（共一棟）	四	五

備考　山本郡常磐村天内耕地整理組合ノ共同建造物ハ共同作業場及共同推肥舍ノ二棟ナリ

山形縣

地區名	戸數 大正九年度	同十年度	同十一年度	同十二年度	同十三年度	同十四年度	大正十五年度 昭和元年度	昭和二年度	同三年度	同四年度	同五年度	同六年度	同七年度
東田川郡廣瀬村上野新田耕地整理組合	一戸	三戸	一戸	一戸	一戸	一戸	一戸	一戸	一戸	一戸	一戸	一戸	一戸
同郡同村松ヶ岡耕地整理組合	—	—	一	一	—	二	一	一	二	一（共一）	一	二	—
同郡同村東部耕地整理組合	—	—	—	—	—	—	—	—	—	—	二	一	—
同郡泉村向山耕地整理組合	二	四	五	—	—	—	一	—	—	—	—	—	—
同郡同村坂ノ下耕地整理組合	—	一	—	—	—	—	—	—	—	—	—	—	—
同郡同村今野耕地整理組合	—	—	一	—	—	—	—	—	—	—	—	—	—
同郡同村大澤堰耕地整理組合	一	三	一	四	二	—	一	—	—	一	—	一	—
同郡同村西部耕地整理組合	—	一	四	—	—	—	—	—	—	—	—	—	—
同郡同村南部聯合耕地整理組合	—	—	—	—	—	一	—	—	—	—	—	—	—
同郡同村仙道耕地整理組合	—	—	—	—	—	—	二	—	—	—	—	—	—
同郡黑川村田代耕地整理組合	—	一	一	一	—	一	—	—	—	—	—	一	—
同郡狩川村大字狩川宇出川原耕地整理組合	—	—	—	—	—	—	—	—	—	一	二	一	—
最上郡鮭川村香西新田耕地整理組合	二	一〇	—	一	一	一	四	一	—	一	一	二	—
同郡戸澤村大柳耕地整理組合	—	—	—	—	—	—	—	—	—	—	—	一	—
同郡眞室川村　黑坂德藏開墾地	—	—	一	一	—	—	—	—	—	—	—	—	—
同郡同村　黑坂五三郎開墾地	—	—	三	—	—	—	二	—	共一	—	—	—	—
同郡同村大字內町長澤前耕地整理	—	—	—	—	—	—	—	—	二	—	—	—	—
同郡堀內村　渡邊猪三郎開墾地	一	一	—	—	—	—	—	—	—	—	—	—	—
同郡船形村耕地整理組合	—	四	—	三	—	—	—	—	—	—	—	—	—
同郡同村經壇原耕地整理組合	—	一	—	—	—	—	—	一	—	—	—	—	—
同郡新庄町十日町耕地整理組合	一	二	三	—	—	—	二	—	—	—	—	—	—
同郡同町小泉耕地整理組合	—	—	—	—	—	—	—	一	—	—	—	—	—
同郡同町十日町　矢口佐治右衞門開墾地	—	—	—	—	—	—	—	—	一	—	—	—	—
同郡豐里村水野新田耕地整理組合	—	二	三	—	五	一	三	一	—	—	—	—	—
同郡同村京塚　松井乙吉開墾地	—	—	二	—	—	—	一	—	—	—	—	—	—
同郡及位村釜淵升川耕地整理組合	—	二	二	—	—	—	二	—	共一	—	—	—	—
同郡萩野村行啓記念縣營萩野開墾地	—	—	—	—	—	—	—	共三	一六	一五	一六	一三	一七
同郡同村吉澤耕地整理組合	—	—	—	—	—	—	—	—	—	一	—	—	—
同郡同村黑澤下耕地整理組合	—	—	—	—	—	—	—	—	一	—	—	—	—
同郡古口村大字古口字三ッ澤耕地整理共同施行	—	—	—	—	—	—	—	—	二	一	一	—	—

地區名	大正九年度	同十年度	同十一年度	同十二年度	同十三年度	同十四年度	大正十五年度 昭和元	昭和二年度	同三年度	同四年度	同五年度	同六年度	同七年度
南村山郡西郷村松澤耕地整理組合	戸	戸	戸	戸	戸	戸	戸	戸	戸	戸	戸	戸	戸
北村山郡常盤村延澤袖原耕地整理共同施行	—	—	—	—	—	—	—	—	—	—	—	—	—
同郡同村鶴子六澤耕地整理組合	—	—	—	—	—	—	—	—	—	—	—	—	—
同郡富本村海老名芳五郎外三十九名開墾地	—	—	—	—	—	—	—	—	—	—	—	—	—
同郡尾花澤町耕地整理組合	—	—	—	—	—	—	—	—	—	—	—	—	—
東村山郡三郷堰耕地整理組合	—	—	—	—	—	—	—	—	—	—	—	—	—
東置賜郡糠野目耕地整理組合	—	—	—	—	—	—	—	—	—	—	—	—	—
同郡沖郷村大字蒲生耕地整理地區	—	—	—	—	—	—	—	—	—	—	—	—	—
南置賜郡萬世村牛森耕地整理	—	—	—	—	—	—	—	—	—	—	—	—	—
計	七	三五	三〇	一四	一〇	七	二三	一一（共三）	三〇（共二）	二四（共一）	二五	二三	一七

備考　最上郡萩野村行啓記念縣營開墾地ノ共同建造物ハ移民宿舍、收納舍及乾燥庫ノ三棟ナリ
同　郡直室川村、黒坂五三郎ノモノハ共同作業場一棟ナリ
同　郡及位村釜淵升川耕地整理組合ノモノハ共同作業場一棟ナリ
東田川郡松ヶ岡耕地整理組合ノモノハ公會堂一棟ナリ

福島縣

地區名	大正九年度	同十年度	同十一年度	同十二年度	同十三年度	同十四年度	大正十五年度 昭和元	昭和二年度	同三年度	同四年度	同五年度	同六年度	同七年度
耶麻郡檜原村曾原耕地整理組合	—	戸	戸	戸	戸	戸	戸	戸	戸	戸	戸	戸	戸
同郡駒形村新圍耕地整理	—	—	一	—	—	—	—	—	—	—	—	—	—
同郡　同村新圍第二耕地整理	—	—	—	—	—	—	—	—	—	—	—	—	—
同郡同村内霞耕地整理	—	—	—	—	—	—	—	—	—	—	—	—	—
同郡駒形村中尾敷字竹原耕地整理	—	—	—	—	—	—	—	—	—	—	—	—	—
南會津郡田島町田部原耕地整理組合	—	—	四	三	—	一四	四	三	六	四	一	二	四
同郡同町大字長野下川原耕地整理組合	—	—	—	—	—	—	—	—	—	—	—	—	—
同郡館岩村大字中ノ井耕地整理組合	—	二	四	—	—	—	二	一	一	—	—	—	—
南會津郡同村木賊耕地整理組合	—	—	—	三	一	—	二	二	—	—	—	—	—
同郡同村大字八總岩下耕地整理組合	—	二	三	三	二	—	四	一	—	—	—	—	—
同郡同村大字湯ノ花耕地整理組合	—	二	五	六	一	一	一	一	一	—	—	—	—
同郡同村大字湯ノ花水引耕地整理組合	—	—	一	—	—	—	—	—	—	—	—	—	—
同郡同村大字熨斗戸耕地整理組合	—	—	—	一	—	—	二	—	二	—	—	—	—
同郡同村大字熨斗戸伊與戸耕地整理組合	—	—	—	—	—	—	二	一	—	—	—	—	—
同郡同村湯ノ花下原耕地整理組合	—	—	—	—	—	—	—	五	二	—	—	—	—
同郡大川村小立岩耕地整理組合	—	—	—	—	—	—	—	—	—	—	—	—	—
同郡同村大原耕地整理組合	—	—	—	—	—	—	一	一	—	—	—	—	—
同郡伊南村大字多々石入道明耕地整理共同施行	—	—	—	—	—	—	—	—	—	—	—	—	—
同郡伊南村大字多々石入字西古里耕地整理共同施行	—	—	—	—	—	—	—	—	—	—	—	—	—
同郡同村大字多々石入伊草平耕地整理共同施行	—	—	—	八	—	—	—	一	一	—	—	—	—
同郡同村古町第一耕地整理組合	—	—	—	—	—	—	—	—	—	—	—	—	—
同郡伊北村大字蒲生耕地整理組合	—	五	三	四	—	—	一	一	四	—	—	—	—
同郡同村只見耕地整理組合	—	—	—	—	—	—	—	—	—	四	四	九	三
同郡同村大字寄岩耕地整理組合	—	—	—	—	一	一	—	—	—	—	—	—	—
同郡同村蒲生八木澤耕地整理組合	—	—	—	—	—	—	—	—	—	—	—	—	—

地區名	戸數 大正九年度	同十年度	同十一年度	同十二年度	同十三年度	同十四年度	大正十五年度 昭和元年度	昭和二年度	同三年度	同四年度	同五年度	同六年度	同七年度
同郡同村大字田子倉耕地整理共同施行	—	戸	戸	戸	戸	戸	戸	戸	戸	戸	戸	戸	戸
同郡同村叶津吉田耕地整理一人施行	—	—	—	—	—	—	—	—	—	—	一	一	一
同郡同村叶津出戸耕地整理組合	—	—	—	—	—	—	—	—	—	—	—	二	一
同郡同村鹽澤猿金山耕地整理共同施行	—	—	—	—	—	—	—	—	—	—	—	—	一
同郡檜枝岐村ヌルコ平、檜枝岐村開墾地	—	—	—	—	—	—	一	—	—	—	—	—	—
同郡同村片貝平、同	—	—	—	—	—	—	二	一	—	—	—	—	—
同郡同村柳澤、同	—	—	—	—	—	—	二	—	—	—	—	—	—
同郡同村日暮平、同	—	—	—	—	—	—	三	—	—	—	—	—	—
同郡旭田村檜原耕地整理組合	—	—	—	—	—	—	—	三	—	—	二	一	—
同郡朝日村小川第二耕地整理組合	—	—	—	—	—	—	—	—	六	五	二	—	二
同郡同村長濱耕地整理共同施行	—	—	—	—	—	—	—	—	—	—	一	二	三
同郡同村大字樽戸第二耕地整理組合	—	—	—	—	—	—	—	—	—	—	二	二	三
同郡同村大字黑澤第二耕地整理組合	—	—	—	—	—	—	—	—	—	—	—	三	一
同郡同村荒島耕地整理組合	—	—	—	—	—	—	—	—	—	—	—	一	—
同郡同村熊倉荒島耕地整理共同施行	—	—	—	—	—	—	—	—	—	—	—	二	—
西白河郡關平村吉子川村滑津村聯合耕地整理組合	—	—	一四	四一	一五	二四	五	一五	三二	二七	二五	一〇	一五
同郡信夫村增見耕地整理組合	—	—	—	—	四	一	三	一	五	—	—	一	—
同郡五箇村双石耕地整理組合	—	一	—	—	一	三	二	—	—	—	—	—	—
同郡白坂行村耕地整理一人施行	—	—	—	—	—	—	—	一	—	—	—	—	—
同郡矢吹町入江耕地整理共同施行	—	—	—	—	—	—	—	—	—	—	四	四	四
相馬郡新沼浦干拓耕地整理組合	—	—	一三	四	—	一九	一三	一〇	—	二	五	七	二
同郡福浦村井田川浦干拓耕地整理組合	—	—	二	—	四	二三	八	一〇	一〇	—	—	一	一
同郡同村上蛯澤耕地整理組合	—	—	—	—	—	—	—	—	—	—	一	四	二
同郡高平村金澤浦　森本米藏開墾地	—	—	—	—	—	一	一	一	—	—	—	—	—
同郡同村高松耕地整理組合	—	—	—	—	—	—	—	—	五	—	—	—	—
同郡同村入道迫耕地整理共同施行	—	—	—	—	—	—	—	—	一	—	—	二	—
同郡八澤村八澤浦耕地整理共同施行	—	—	—	—	—	—	—	五	三三	一一	一〇	七	—
同郡大野村大字石上耕地整理一人施行	—	—	—	—	—	—	—	—	—	—	一	—	—
同郡原町大字櫻井原畑耕地整理共同施行	—	—	—	—	—	—	—	一	二	—	—	—	—
双葉郡幾世橋村大字北幾世橋西原耕地整理組合	—	三	—	—	—	—	—	—	—	—	—	—	—
同郡川内村高田島耕地整理組合	—	—	三	三	—	三	—	—	—	—	—	—	—
同郡大野村大川原第二耕地整理組合	—	—	—	—	—	—	—	—	—	一	—	—	一
大沼郡玉路村相川　赤羽重吉開墾地	—	—	—	—	—	一	—	—	—	—	—	—	—
同郡昭和村大字大芦山神平耕地整理組合	—	—	—	—	—	—	—	—	一	—	—	—	一
南會津郡楢原村豐成耕地整理組合	—	—	—	—	—	—	—	六	五	一	一	二	四
伊達郡茂庭村中原耕地整理共同施行	—	—	—	—	—	—	—	一	—	—	—	—	—
信夫郡水保村櫻本耕地整理共同施行	—	—	—	—	—	—	—	—	一	—	—	—	—
計	—	一五	五三	七六	三〇	九六	六〇	七五	一二〇	五五	六五	七一	五五

地區名	大正九年度	同十年度	同十一年度	同十二年度	同十三年度	同十四年度	大正十五年昭和元年度	昭和二年度	同三年度	同四年度	同五年度	同六年度	同七年度
眞壁郡伊讃美ヶ原記念場水耕地整理組合												六戸	
同郡上野村耕地整理組合													
同郡大資騰波ノ江一町五筒村耕地整理組合													
行方郡秋津村大字青柳字郡境耕地整理共同施行												二	
同郡同村青柳第二耕地整理													
同郡同村串挽開墾耕地整理組合													
同郡同村青柳第一開墾耕地整理組合													
同郡同村野友開墾耕地整理組合													
同郡小高村埋立耕地整理組合													
同郡現原村芹澤字原一番山開墾耕地整理組合													
同郡潮來町干拓耕地整理組合													
結城郡飯沼耕地整理組合													
同郡江川村蓮繩田耕地整理													
同郡同村大木耕地整理													
猿島郡釋迦水海沼耕地整理組合													
同郡長井戸沼耕地整理組合													
鹿島郡大谷村　大山宗平開墾地													
同郡鰐川耕地整理組合													
同郡巴村大字紅葉國有林野開墾組合													
東茨城郡白河村上合耕地整理組合													

戸數

地區名	大正九年度	同十年度	同十一年度	同十二年度	同十三年度	同十四年度	大正十五年昭和元年度	昭和二年度	同三年度	同四年度	同五年度	同六年度	同七年度
河內郡田原村東野耕地整理組合													
同郡同村大字下實井耕地整理組合													
同郡同村下吉影耕地整理組合													
同郡淵沼干拓耕地整理													
同郡堅倉小岩戸耕地整理組合													
西茨城郡南川根村大字安居耕地整理													
那珂郡神崎村向山開墾耕地整理組合													
同郡小瀨村耕地整理組合													
同郡檜澤村耕地整理組合													
同郡額田村向山耕地整理組合													
同郡勝田村勝倉耕地整理組合													
稻敷郡浮島村西ノ洲耕地整理組合													
筑波郡高道祖村耕地整理組合													
新治郡關川村霞耕地整理													
同郡高濱三村耕地整理組合													
北相馬郡井野村西野耕地整理													
計	六												

戸數

備考　東茨城郡淵沼干拓耕地整理地區ノ共同建造物ハ共同作業場一棟ナリ

栃木縣

地區名	大正九年度	同十年度	同十一年度	同十二年度	同十三年度	同十四年度	大正十五年度 昭和元	昭和二年度	同三年度	同四年度	同五年度	同六年度	同七年度
戶數	戶	戶	戶	戶	戶	戶	戶	戶	戶	戶	戶	戶	戶
同郡同村田原耕地整理組合	—	—	—	—	—	—	—	—	—	—	—	—	—
同郡大澤村大字木和田島猪倉耕地整理組合	—	—	—	—	—	—	—	—	—	—	—	—	—
同郡同村大字木和島耕地整理組合	—	—	—	—	—	—	—	—	—	—	—	—	—
同郡同村大字猪倉耕地整理組合	—	一	—	—	—	—	—	—	—	—	—	—	—
同郡同村猪倉字立澤耕地整理組合	—	—	—	—	—	—	—	—	—	—	—	—	—
同郡同村大字薄井澤字前畑耕地整理組合	—	—	—	—	—	—	—	—	—	—	—	—	—
同郡羽黑村大字中里外二字耕地整理組合	—	—	—	四	三	二	五	一	二	二	一	—	—
同郡雀宮村大字雀宮字若松原耕地整理一人施行	—	—	—	—	—	—	—	—	—	—	—	—	—
同郡古里村大字長峰新田耕地整理組合	—	—	—	—	—	—	—	—	—	—	—	—	—
同郡上三川町大字上三川字笹塚原耕地整理組合	—	—	—	—	—	—	—	—	—	—	—	—	—
同郡横川村大字猿山新田耕地整理組合	—	—	—	—	—	—	—	—	—	—	—	—	—
同郡同村大字砂田耕地整理組合	—	—	—	—	—	—	—	—	—	—	—	—	—
上都賀郡落合村大字板橋字樫際耕地整理組合	—	—	—	—	—	—	—	—	—	—	—	—	—
下都賀郡小山町外五箇村耕地整理組合	—	一四	三	六	七	六	一五	九	八	五	八	四	二
同郡同町大字小山字大聖寺耕地整理	—	—	—	—	—	—	—	—	—	—	—	—	—
同郡石橋町外二箇村耕地整理組合	—	—	—	—	—	—	—	—	—	—	—	—	—
芳賀郡中村大字寺內　久保市三郎	—	四	四	—	—	—	—	—	—	—	—	—	—
同郡山前村大字西田井外一大字耕地整理組合	—	—	一	二	—	三	二	三	七	四	五	二	一
同郡同村外一箇村耕地整理組合	—	—	—	—	—	—	—	—	—	—	—	—	—
同郡祖母井村外一箇村耕地整理組合	—	—	一	二	二	一	—	—	—	—	—	—	—
同郡同村大字下延生字鏡內耕地整理組合	—	—	—	—	—	—	—	—	—	—	—	—	—
同郡水橋村大字西高橋外二大字耕地整理組合	—	—	一	三	四	—	一	—	—	—	—	—	—
同郡七井村耕地整理組合	—	—	—	—	—	一	—	—	—	—	—	—	—
同郡大內村大字飯貝字高手尾耕地整理組合	—	—	—	—	—	—	—	—	—	—	—	—	—
同郡水橋村大內村臺原耕地整理組合	—	—	—	—	—	—	—	—	—	—	—	—	—
同郡大內村大字上大田和外二大字耕地整理組合	—	—	—	—	—	—	—	—	—	—	—	—	—
同郡同村六軒谷耕地整理組合	—	—	—	—	—	—	—	—	—	—	—	—	—
同郡同村字細入耕地整理組合	—	—	—	—	—	—	—	—	—	—	—	—	—
同郡同村字赤羽新田字長島川岸耕地整理	—	—	—	—	—	—	—	—	—	—	—	—	—
同郡市羽村大字赤羽大內村大字赤羽新田耕地整理組合	—	—	—	—	—	—	—	—	—	—	—	—	—
鹽谷郡船生村大字船生字落合原耕地整理共同施行	—	四	六	—	—	—	—	—	—	—	—	—	—
同郡同村外一箇村聯合耕地整理	—	—	—	—	—	—	—	—	—	—	—	—	—
同郡同村大字船生字西古屋耕地整理組合	—	—	—	—	—	—	—	—	—	—	—	—	—
同郡同村神戶岡崎銀行開墾地	—	—	—	—	—	—	—	—	—	—	—	—	—
同郡大宮村大字上澤耕地整理組合	—	—	—	—	—	—	—	—	—	—	—	—	—
同郡同村大字大宮耕地整理組合	—	—	—	—	—	—	—	—	—	—	—	—	—
同郡同村外一箇村耕地整理組合	—	—	—	—	—	—	—	—	—	—	—	—	—
同郡同村大字大久保第二耕地整理組合	—	—	—	—	—	—	—	—	—	—	—	—	—
同郡熟田村大字杉山字上野耕地整理組合	—	—	—	—	—	—	—	—	—	—	—	—	—
同郡同村大字挾間田耕地整理組合	—	—	—	—	—	—	—	—	—	—	—	—	—
同郡阿久津村大字大谷字西大谷耕地整理組合	—	—	—	—	—	—	—	—	—	—	—	—	—
同郡氏家町河內郡絹島村耕地整理組合	—	—	一	三	一	—	—	—	—	—	—	—	—

地區名	戸數 大正九年度	戸數 同十年度	戸數 同十一年度	戸數 同十二年度	戸數 同十三年度	戸數 同十四年度	戸數 大正十五昭和元年度	戸數 昭和二年度	戸數 同三年度	戸數 同四年度	戸數 同五年度	戸數 同六年度	戸數 同七年度
鹽谷郡同町大字長大保耕地整理組合	—	—	—	—	—	—	—	—	—	—	—	—	—
同郡同町阿久津村耕地整理組合	—	—	—	五	二	二	五	二	三	—	—	—	—
同郡同町大字氏家字大野原耕地整理	—	—	—	—	—	—	—	一	一	—	—	—	—
同郡同町櫻野字北原耕地整理組合	—	—	—	—	—	—	—	一	一	—	—	—	—
同郡同町外二箇村耕地整理組合	—	—	—	—	—	—	—	一	四	一	—	—	—
同郡同町大字蒲須坂西原耕地整理組合	—	—	—	—	—	—	—	—	—	—	—	—	—
那須郡那須村大字寺子字東谷地耕地整理	—	五	—	—	一	—	—	一	一	—	—	—	—
同郡同村伊藤臺耕地整理組合	—	—	—	—	—	—	—	—	—	—	—	—	—
同郡同村大字高久字伊藤臺開墾助成事業地區	—	—	—	—	—	—	三	二	—	—	二	—	—
同郡伊王野村大字沼野井字新田耕地整理	—	—	三	—	三	—	—	—	—	—	一	—	—
同郡同村大字簑澤字木ノ下國有林開墾助成事業地區	—	—	—	—	—	—	—	—	—	—	一	—	—
同郡同村大字梓字山神國有林耕地整理	—	—	—	—	—	—	四	—	—	一	—	—	—
同郡野崎村大字薄葉耕地整理組合	—	—	—	—	—	—	—	—	—	—	一	—	—
同郡上江川村外一箇村耕地整理組合	—	—	—	—	一	—	—	一	—	—	—	—	—
同郡黑磯町大字黑磯字原街道下國有林開墾助成地區	—	—	—	—	—	—	—	—	—	—	一	一	—
同郡太田原町字淺野窪村耕地整理	—	—	—	—	一	—	—	—	—	—	—	—	—
同郡西那須野村山崎開墾助成事業施行地區	—	—	—	—	—	—	—	三	一	—	—	—	—
同郡同村字二ッ室開墾助成事業地區	—	—	—	—	—	—	—	—	—	—	一	—	—
安蘇郡植野村大字植野耕地整理	—	—	—	—	—	—	—	一	—	—	—	—	—
同郡犬伏町外一箇村耕地整理組合	—	—	—	—	—	—	—	—	二	三	二	—	—
計	—	三〇	二〇	三〇	四四	二九	五八	四四	五六	三五	五〇	一三	一〇

地區名	戸數 大正九年度	戸數 同十年度	戸數 同十一年度	戸數 同十二年度	戸數 同十三年度	戸數 同十四年度	戸數 大正十五昭和元年度	戸數 昭和二年度	戸數 同三年度	戸數 同四年度	戸數 同五年度	戸數 同六年度	戸數 同七年度
群馬縣													
新田郡藪塚本町 橋場熊吉外十一名開墾地	—	一〇	—	—	四	—	—	—	—	—	—	—	—
同郡同町大字太原大久保耕地整理共同施行	—	—	—	—	—	—	—	—	—	—	—	—	—
同郡同町 田島吉太郎外一名開墾地	—	三	—	—	—	—	—	—	—	—	—	—	—
同郡笠懸村大字鹿耕地整理一人施行	—	—	—	—	—	—	—	—	—	—	—	—	—
邑樂郡六鄕村外三箇村耕地整理組合	—	—	三二	二四	三〇	一一	一四	六	一六	九	一一	二	四
吾妻郡長野原町小管耕地整理組合	—	—	—	—	—	—	—	—	—	—	一〇	—	—
同郡岩島村大字三島 小池甚一郎開墾地	—	—	—	—	一	一	—	—	—	—	—	—	—
同郡澤田村大字上澤渡耕地整理共同施行	—	—	—	—	—	—	—	—	—	—	—	一	—
利根縣新治村戀越耕地整理組合	—	—	—	—	一	—	—	—	一	—	—	—	—
勢多郡富士見村高松耕地整理組合	—	—	—	—	—	五	四	—	—	—	—	—	—
同郡同村大字小暮 關根三郎外九名開墾地	—	—	—	—	—	三	四	—	三	—	—	—	—
同郡敷島村柵下耕地整理組合	—	—	—	—	—	—	—	—	二	—	—	—	—
計	—	一三	三二	二四	三六	二〇	二二	六	二二	九	二一	一〇	五

埼玉縣

第一 開墾地移住奬勵金交付

地區名	大正九年度	同十年度	同十一年度	同十二年度	同十三年度	同十四年度	大正十五年度昭和元年	昭和二年度	同三年度	同四年度	同五年度	同六年度	同七年度
大里郡鉢形村第二耕地整理組合	一〇戸												
同郡幡羅村國濟寺第一耕地整理組合													
同郡用土村第二耕地整理組合													
同郡同村第三耕地整理組合													
同郡岡部村岡部耕地整理組合													
同郡同村岡耕地整理組合													
同郡同村宿根耕地整理組合													
秩父郡原谷村大野原耕地整理組合													
同郡同村築瀬耕地整理組合													
兒玉郡本庄町諏訪耕地整理組合													
北葛飾郡島川治岸耕地整理組合													
入間郡東金子村大字小谷田耕地整理共同施行													
計	一〇戸			一〇戸						二六戸	一〇戸	一二戸	

千葉縣

地區名	大正九年度	同十年度	同十一年度	同十二年度	同十三年度	同十四年度	大正十五年度昭和元年	昭和二年度	同三年度	同四年度	同五年度	同六年度	同七年度
君津郡長浦村　菅澤重雄開墾地	三戸			二戸									
同郡貞元村　高橋養雲開墾地													

地區名	大正九年度	同十年度	同十一年度	同十二年度	同十三年度	同十四年度	大正十五年度昭和元年	昭和二年度	同三年度	同四年度	同五年度	同六年度	同七年度
同郡樽葉村坂戸市場耕地整理組合													
同郡同村川間尻耕地整理組合													
同郡巖根村沖ノ山耕地整理組合													
同郡飯野村上飯野耕地整理組合													
同郡飯野村二間塚周西村人見耕地整理組合													
同郡飯野村青堀町富津町耕地整理組合													
同郡周西村人見耕地整理組合													
同郡中村中島耕地整理組合													
同郡同村練木上耕地整理組合													
同郡同村糟田中島耕地整理組合													
同郡中川村横田南部耕地整理組合													
同郡同村横田北部耕地整理組合													
同郡同村横田西部耕地整理組合													
同郡馬來田村川田耕地整理組合													
同郡富岡村下郡耕地整理組合													
同郡同村下根岸耕地整理組合													
同郡同村上根岸耕地整理組合													
同郡同村堂谷耕地整理組合													
同郡清川村椿笹子耕地整理組合													
同郡中郷村下望陀耕地整理組合													
同郡同村牛袋川東耕地整理組合													
同郡同村牛袋川西耕地整理組合													

地區名	大正九年度	同十年度	同十一年度	同十二年度	同十三年度	同十四年度	大正十五年度	昭和二年度	同三年度	同四年度	同五年度	同六年度	同七年度
君津郡根形村野田耕地整理組合	戸												
海上郡旭町千葉縣海匝耕地整理組合													
同郡鵜卷村蛇園　加瀨弁吉				四	一	二							
山武郡作田川聯合耕地整理組合													
同郡鳥喰沼耕地整理組合													
匝瑳郡東陽村宮川耕地整理組合													
同郡豐畑村川口耕地整理組合													
市原郡五井町市原村聯合耕地整理組合													
同郡東海千種耕地整理組合													
同郡明治戸田協興耕地整理組合													
同郡戸田村水神耕地整理組合													
同郡同村馬立耕地整理組合													
同郡戸田村上高根耕地整理組合													
同郡海上村耕地整理組合													
印旛郡安倉町酒直聯合耕地整理組合													
同郡本野村下井耕地整理組合													
安房郡國府村耕地整理組合													
同郡同村第二耕地整理組合													
同郡健田村大貫耕地整理組合													
同郡丸豐田耕地整理組合													
同郡豐田村加茂耕地整理組合													
同郡南三原村千歲村耕地整理組合													
同郡稻都村山名耕地整理組合													
同郡同村御庄耕地整理組合													
同郡同村池中耕地整理組合													
同郡北條舘野耕地整理組合													
東葛飾郡布佐町相島耕地整理組合													
計	三			一四		三	二〇五	一三	一九	一三	一三	一七	五

備考　印旛郡本野村下井耕地整理組合ノ共同建造物ハ共同作業場一棟ナリ

東京府

地區名	大正九年度	同十年度	同十一年度	同十二年度	同十三年度	同十四年度	大正十五年度	昭和二年度	同三年度	同四年度	同五年度	同六年度	同七年度
大島元村六踏岡　中川庫吉開墾地													
計													

神奈川縣

地區名	大正九年度	同十年度	同十一年度	同十二年度	同十三年度	同十四年度	大正十五年度	昭和二年度	同三年度	同四年度	同五年度	同六年度	同七年度
高座郡大野村中和田耕地整理組合													
足柄下郡早川村　益田太郎開墾地		戸 一			戸 一								

地區名	大正九年度	同十年度	同十一年度	同十二年度	同十三年度	同十四年度	大正十五年昭和元年度	昭和二年度	同三年度	同四年度	同五年度	同六年度	同七年度
足柄下郡早川村耕地整理組合													
同郡片浦村石橋耕地整理組合													
同郡同村米神耕地整理組合													
同郡同村江之浦耕地整理組合													
同郡同村根府川耕地整理組合													
同郡大窪村耕地整理組合													
同郡足柄村荻窪耕地整理組合													
同郡同村五箇村堰耕地整理組合													
同郡吉濱村鍛冶屋耕地整理組合													
同郡下中村耕地整理組合													
同郡岩村耕地整理組合													
同郡下曾我村曾我山耕地整理組合													
同郡土肥村第二耕地整理組合													
足柄上郡北足柄村川入堰耕地整理組合													
同郡曾我村橘園耕地整理組合													
愛甲郡相模川耕地整理組合													
中郡東秦野村萇毛耕地整理組合													
同郡同村田原耕地整理組合													
同郡同村名古木耕地整理組合													
同郡北秦野耕地整理組合													

地區名	大正九年度	同十年度	同十一年度	同十二年度	同十三年度	同十四年度	大正十五年昭和元年度	昭和二年度	同三年度	同四年度	同五年度	同六年度	同七年度
久良岐郡金澤町耕地整理組合													
同郡六浦莊村六浦耕地整理共同施行													
計													
岩船郡高根村中原　中野忠太郎開墾地													
同郡女川村女川耕地整理組合													
同郡保内村豫約開墾耕地整理組合													
同郡三面村石栗耕地整理組合													
中魚沼郡上郷村小池耕地整理組合													
同郡眞人村栗山耕地整理組合													
同郡下船渡村正面原耕地整理組合													
同郡田澤村桔梗原耕地整理組合													
南魚沼郡五十澤村津久野耕地整理組合													
北蒲原郡築地村近畿耕地整理組合													
同郡南濱村　吉田源吉開墾地													
刈羽郡二田村大字北野碇耕地整理一人施行													
佐渡郡西三川村　佐々木賢蔥開墾地													

地區名	大正九年度 戸	同十年度 戸	同十一年度 戸	同十二年度 戸	同十三年度 戸	同十四年度 戸	昭和元年度 戸	同二年度 戸	同三年度 戸	同四年度 戸	同五年度 戸	同六年度 戸	同七年度 戸
佐渡郡西三川村小布勢耕地整理組合													
計													

富山縣

地區名	大正九年度 戸	同十年度 戸	同十一年度 戸	同十二年度 戸	同十三年度 戸	同十四年度 戸	昭和元年度 戸	同二年度 戸	同三年度 戸	同四年度 戸	同五年度 戸	同六年度 戸	同七年度 戸
上新川郡大澤野村大澤野耕地整理組合													
同郡島村耕地整理組合													
中新川郡立山村立山耕地整理組合													
同郡東谷村芦見村耕地整理組合													
同郡同村目桑耕地整理組合													
下新川郡田家村窪野　宮崎吉之助開墾地													
同郡飯野村　松坂榮一外十一名開墾地													
同郡同村笹原　松坂榮一外一名開墾地													
同郡東布施村柯朴耕地整理組合													
同郡上原村上野耕地整理組合													
同郡上中島村出耕地整理組合													
同郡田家町前澤村十二貫野耕地整理組合													
射水郡金山村五官野耕地整理組合													

地區名	大正九年度 戸	同十年度 戸	同十一年度 戸	同十二年度 戸	同十三年度 戸	同十四年度 戸	昭和元年度 戸	同二年度 戸	同三年度 戸	同四年度 戸	同五年度 戸	同六年度 戸	同七年度 戸
東礪波郡東山見村金屋耕地整理組合													
西礪波郡北蟹谷村末友耕地整理組合													
同郡同村臼谷耕地整理組合													
婦負郡山田村澤連耕地整理一人施行													
同郡同村柳川耕地整理組合													
同郡池多村山本第一耕地整理組合													
氷見郡速川村久米耕地整理組合													
同郡同村日名田　横山宗一開墾地													
同郡久目村稻子田耕地整理共同施行													
計													

石川縣

地區名	大正九年度 戸	同十年度 戸	同十一年度 戸	同十二年度 戸	同十三年度 戸	同十四年度 戸	昭和元年度 戸	同二年度 戸	同三年度 戸	同四年度 戸	同五年度 戸	同六年度 戸	同七年度 戸
河北郡英田村與津耕地整理組合													
能美郡鳥越村字吉原耕地整理組合													
同郡同村字河原山耕地整理組合													
同郡尾口村字瀬戸耕地整理組合													
羽咋郡北志雄村字向瀬耕地整理一人施行													
同郡西海村字千浦耕地整理													
江沼郡東谷口村字水田丸第一耕地整理組合													
計													

地區名	大正九年度	同十年度	同十一年度	同十二年度	同十三年度	同十四年度	大正十五年昭和元年度	昭和二年度	同三年度	同四年度	同五年度	同六年度	同七年度
北巨摩郡清里村耕地整理組合							四	一	四				
同郡同村念場原耕地整理組合							一		二				
同郡同村念場原第二耕地整理組合							二		四				
同郡清春村中丸耕地整理組合													
同郡小泉村白井澤耕地整理組合													
南都留郡忍野村忍草耕地整理組合													
同郡同村内野耕地整理組合													
同郡同村上村耕地整理組合													
同郡實村平栗厚原耕地整理組合													
東山梨郡七里村鹽山耕地整理組合													
同郡松里村扇山耕地整理共同施行													
東八代郡石和町笛吹川廢河川耕地整理組合													
南巨摩郡飯富村飯富耕地整理組合													
計							七	一	一〇				

備考　東山梨郡松里村扇山耕地整理共同施行ノ共同建造物ハ共同倉庫一棟ナリ

長野縣

地區名	大正九年度	同十年度	同十一年度	同十二年度	同十三年度	同十四年度	大正十五年昭和元年度	昭和二年度	同三年度	同四年度	同五年度	同六年度	同七年度
南安曇郡小倉村六ヶ村開墾組合	六戸	三戸	二戸	九戸	九戸	一〇戸	八戸	五戸	二八戸	六戸	四戸	九戸	一戸
同郡溫村上ノ原耕地整理								(共一五)	(共)				(共)
北安曇郡常盤村貝原耕地整理組合													
同郡同村上一松原　藤卷作茂開墾地													
同郡同村上一本木市五郎原　清水鎭男開墾地													
同郡同村上一本木　清水滋男開墾地													
同郡同村嘉久一耕地整理													
同郡同村中部耕地整理組合													
同郡同村岩原耕地整理組合													
北佐久郡布施村大木　戸枝喜四郎開墾地													
南佐久郡北牧村千代里耕地整理組合													
小縣郡禰津村奈良原耕地整理組合													
同郡和村大室耕地整理													
東筑摩郡波多村　波多村開墾地													
西筑摩郡大桑村長野耕地整理組合													
下伊那郡伊賀良村大瀨木耕地整理組合													
上伊那郡宮田村駒ヶ原耕地整理組合													
同郡飯島村飯島耕地整理組合													
同郡同村岩間耕地整理組合													
同郡同村本鄕耕地整理組合													
同郡同村田切第二耕地整理													

地區名	大正九年度	同十年度	同十一年度	同十二年度	同十三年度	同十四年度	大正十五年昭和元年度	昭和二年度	同三年度	同四年度	同五年度	同六年度	同七年度
上伊那郡飯島村板置耕地整理	戸	戸	戸	戸	戸	戸	戸	戸	戸	戸	戸	戸	戸
同郡西天瀧耕地整理組合													
同郡西春近村山本耕地整理組合													
同郡同村唐木耕地整理組合													
同郡東春近村田原耕地整理組合													
同郡同村上穂島耕地整理組合													
下伊那郡市田村吉田耕地整理													
同郡市田村出原　市田村開墾地													
同郡大島村大島耕地整理組合													
同郡山本村大明神原耕地整理													
同郡伊賀良村大明神原耕地整理													
下高井郡高丘村耕地整理組合													
計													

備考　上伊那郡飯島村田切第二耕地整理ノ共同建造物ハ公會堂及共同作業場二棟ナリ。
南安曇郡小倉村外六ヶ村開墾組合ノモノハ簡易水道及共同作業場二棟ナリ。
小縣郡福津村奈良原耕地整理組合ノモノハ公會堂兼共同作業場一棟ナリ。

岐阜縣

地區名	大正九年度	同十年度	同十一年度	同十二年度	同十三年度	同十四年度	大正十五年昭和元年度	昭和二年度	同三年度	同四年度	同五年度	同六年度	同七年度
土岐郡笠原町耕地整理組合													
同郡土岐町津耕地整理組合													
同郡日吉村深澤耕地整理組合													

戸數

地區名	大正九年度	同十年度	同十一年度	同十二年度	同十三年度	同十四年度	大正十五年昭和元年度	昭和二年度	同三年度	同四年度	同五年度	同六年度	同七年度
同郡同村字寺裏外二字耕地整理組合													
可兒郡小泉村第一耕地整理組合													
同郡同村第三耕地整理組合													
惠那郡本郷村本郷耕地整理組合													
同郡本郷阿木耕地整理組合													
同郡落合村北部耕地整理組合													
同郡阿木村廣岡耕地整理組合													
同郡三鄕村野井西部耕地整理組合													
同郡福岡村福岡用水耕地整理組合													
同郡坂本村辻原耕地整理組合													
同郡同村茄子川第四耕地整理組合													
同郡同村足澤耕地整理組合													
同郡同村北部耕地整理組合													
同郡長島町大字中野字鍋山耕地整理共同施行													
同郡中津町駒場第三耕地整理組合													
同郡東野村東野耕地整理組合													
同郡大井町第二耕地整理組合													
加茂郡山之上村耕地整理組合													
武儀郡小金田村小金田耕地整理組合													
郡上郡牛道村那留耕地整理組合													
同郡上保村爲眞耕地整理組合													
同郡東村岩瀨耕地整理共同施行													

地區名	戸數 大正九年度	戸數 同十年度	戸數 同十一年度	戸數 同十二年度	戸數 同十三年度	戸數 同十四年度	戸數 大正十五年度 昭和元年度	戸數 昭和二年度	戸數 同三年度	戸數 同四年度	戸數 同五年度	戸數 同六年度	戸數 同七年度
益田郡竹原村第一耕地整理組合	—	一戸	一戸	一戸	二戸	二戸	二戸	一戸	二戸	一戸	一戸	一戸	一戸
同郡萩原町耕地整理組合	—	—	一	一	—	—	—	—	—	一	—	—	—
同郡同町島尻耕地整理共同施行	—	—	—	—	—	—	—	—	—	—	一	—	—
同郡朝日村第一耕地整理組合	—	—	—	—	—	一	—	—	—	—	—	—	—
同郡中央耕地整理組合	—	—	—	—	—	—	—	—	—	—	—	一	—
養老郡下池西部耕地整理	—	—	—	—	—	—	—	—	一	—	—	—	—
計	—	三六	一五	一五	二〇	一五	一〇	二三	二七	二三	一七	一三	一〇

愛知縣

地區名	戸數 大正九年度	戸數 同十年度	戸數 同十一年度	戸數 同十二年度	戸數 同十三年度	戸數 同十四年度	戸數 大正十五年度 昭和元年度	戸數 昭和二年度	戸數 同三年度	戸數 同四年度	戸數 同五年度	戸數 同六年度	戸數 同七年度
西加茂郡擧母町深田山耕地整理組合	—	七戸	五戸	三戸	二戸	三戸	二戸	一戸	三戸	二戸	三戸（共一棟）	一戸	一戸
同郡同町大字本地耕地整理一人施行	—	—	—	—	—	—	—	—	—	—	一	—	—
同郡同町　山内繼一外七名開墾地	—	三	—	—	—	—	—	—	—	—	—	—	—
同郡同町大字擧母字廣久手耕地整理一人施行	—	—	—	—	—	—	—	—	—	—	一	—	—
同郡猿投村　矢作開墾株式會社開墾地	—	一三	—	—	—	—	—	—	—	—	—	—	—
同郡三好村大字三好字東山耕地整理	—	—	—	—	—	—	—	—	—	—	—	—	二
碧海郡高岡村耕地整理組合	—	三	一三	六	六	七	五	七	四（共一〇）	一	四	二	一
同郡同村神田耕地整理組合	—	八	四	三	—	一	二（共）	一	—	—	一	—	—
同郡同村吉原耕地整理組合	—	—	—	六	五	四	三	三	二	三（共一三）	一	—	二

同郡同村竹耕地整理組合	—	—	—	—	一三	五	七	五	二（共一二）	三	—	一	一
同郡同村竹陽耕地整理組合	—	—	—	—	—	四	二	二	三	二	三	二	二
同郡同村若林耕地整理組合	—	—	—	—	—	四	四	四	二	四	二	—	一
同郡同村乙尾耕地整理組合	—	—	—	—	—	—	—	—	—	—	—	—	二
同郡安城町上條耕地整理組合	—	—	—	—	—	—	—	—	一	—	—	—	—
同郡富士松村泉田耕地整理組合	—	—	—	—	—	—	—	—	一	一	—	—	—
同郡同村金山揚水耕地整理組合	—	—	—	—	—	—	—	—	—	一	四	二	—
渥美郡泉村大字伊川津　渥美養魚株式會社開墾地	—	—	三	—	—	—	—	—	—	—	—	—	—
同郡二川町大字下細屋耕地整理組合	—	—	—	—	—	—	—	—	—	—	—	一	—
同郡田原町大久保耕地整理組合	—	—	二	二	—	—	—	—	—	—	—	—	—
同郡同町大字浦吉田新田耕地整理	—	—	—	—	—	—	—	—	—	一	—	—	—
同郡同町大久保東部耕地整理組合	—	—	四	八	一	二	三（共一一）	一	二	三	三	—	一
同郡同町杉山村大字六連耕地整理	—	—	—	—	—	—	—	—	—	—	—	—	八
同郡二川町上畑谷外三大字耕地整理	—	—	—	—	—	二	一	—	—	三	—	三	一〇
同郡高師村大清水耕地整理組合	—	—	—	—	—	—	—	—	—	—	一	—	—
南設樂郡作手村大字岩波耕地整理組合	—	—	—	一	—	—	—	—	—	一	一	一	—
東春日井郡旭村三郷耕地整理組合	—	—	—	—	—	—	—	—	—	—	—	一	—
愛知郡東郷村和合　磯村小三郎開墾地	—	—	—	一	二	—	—	—	—	—	—	—	—
中島郡長岡村外二ヶ町村地内神田新田耕地整理組合	—	—	—	—	—	—	—	—	—	—	—	一	—
幡豆郡横須賀村上横須賀　加藤利左衛門開墾地	—	—	—	—	二	一	一	—	—	—	—	—	—
岡崎市井田町茨坪耕地整理共同施行	—	—	—	—	—	—	—	一	二	二	—	一	—
計	—	三三	三〇	三〇	三〇	三三	三〇（共二四棟）	三三（共二四棟）	三三（共二八棟）	二九（共二九棟）	一五	三〇	三〇

備考　碧海郡高岡村神田耕地整理組合ノ其同建造物ハ共同作業場一棟ナリ。同郡高岡村耕地整理組合ノモノハ公會堂一棟ナリ。同郡高岡村吉原耕地整理組合ノモノハ共同作業場一棟ナリ。同郡高岡村竹耕地整理組合ノモノハ公會堂一棟ナリ。

靜岡縣

地區名	大正九年度	同十年度	同十一年度	同十二年度	同十三年度	同十四年度	昭和元年度	昭和二年度	同三年度	同四年度	同五年度	同六年度	同七年度
駿東郡小山町菅沼第二耕地整理組合													
同郡同町湯船第二耕地整理組合													
同郡同町藤曲第二耕地整理組合													
同郡同町柳島第二耕地整理組合													
同郡北郷村棚頭耕地整理組合													
同郡同村吉久保耕地整理組合													
同郡同村中日向耕地整理組合													
同郡同村大御神耕地整理組合													
富士郡芝富村芝富々丘耕地整理組合													
濱名郡吉野村須ノ木澤耕地整理共同施行													
同郡同村北村電三郎外百八十名耕地整理共同施行													
同郡同村北村孝志郎外三十三名耕地整理共同施行													
同郡和地村西大山耕地整理共同施行													
同郡同村野中重吉外三十名共同施行													
同郡同村東大山耕地整理共同施行													
同郡同村宮野與五郎外五十五名耕地整理共同施行													
同郡同村牧田榮太郎外十五名耕地整理共同施行													
同郡伊佐見村佐濱耕地整理共同施行													
同郡新所村新所耕地整理組合													
田方郡函南村平井耕地整理一人施行													
小笠郡池新田村池新田耕地整理一人施行													
引佐郡中川村刑部　松越小平治外六十四名耕地整理共同施行													
加茂郡城東村奈良本三與岡耕地整理共同施行													
同郡同村片瀬耕地整理組合													
同郡稻取町八代善次外十五名耕地整理共同施行													
計													

戸數

三重縣

地區名	大正九年度	同十年度	同十一年度	同十二年度	同十三年度	同十四年度	昭和元年度	昭和二年度	同三年度	同四年度	同五年度	同六年度	同七年度
三重郡縣村　諏訪武治郎開墾地													
同郡同村　片岡孫忠開墾地													
鈴鹿郡石藥師村深石開墾耕地整理組合													
同郡龜山町龜若耕地整理組合													
鈴鹿郡國府村平野石丸耕地整理組合													
同郡深澤村大字三畑耕地整理組合													
同郡高津瀨村廣瀨開墾耕地整理組合													

戸數

地區名		戸數
志摩郡波切町及立神村埋立耕地整理組合	大正九年度	一戸
度會郡田丸町宮古山耕地整理組合	同十年度	五戸
同郡北濱村柏村耕地整理組合	同十一年度	六戸
飯南郡川俣村平松耕地整理組合	同十二年度	九戸
桑名郡木曾岬村白鷺川埋立耕地整理組合	同十三年度	一戸
同郡同村源綠輪中耕地整理組合	同十四年度	二戸
三重郡縣村大澤耕地整理組合	大正十五年度昭和元年度	八戸
同郡朝上村　鈴木宇兵衛外十二名	昭和二年度	五戸
同郡鵜川原村川北耕地整理組合	同三年度	一四戸
同郡下野村大字山城耕地整理共同施行	同四年度	八戸
河藝郡一ノ宮村（飯野神社）寺前八十七外二名	同五年度	一戸
多氣郡大淀町耕地整理組合	同六年度	一戸
一志郡本村　加藤昌夫開墾地	同七年度	一〇戸
名賀郡上津村　石井樋熊開墾地		
計		

備考　多氣郡大淀町耕地整理組合ノ共同建造物ハ共同作業場ノ一棟ナリ

京都府

地區名		戸數
竹野郡鄕村第一耕地整理組合	大正九年度	一戸
	同十年度	
	同十一年度	
	同十二年度	
	同十三年度	
	同十四年度	
	大正十五年度昭和元年度	一四戸
	昭和二年度	
	同三年度	
	同四年度	八戸
	同五年度	
	同六年度	
	同七年度	

同郡同村第二耕地整理組合		
同郡同村大字高橋耕地整理組合		
同郡間入大岩耕地整理組合		
計		

大阪府

地區名		戸數
豐能郡枳根莊村天王耕地整理組合	大正九年度	四戸
北河內郡田原村　赤田喜代松開墾地	同十年度	
計	同十一年度	
	同十二年度	
	同十三年度	
	同十四年度	
	大正十五年度昭和元年度	
	昭和二年度	共同二棟四二四戸
	同三年度	
	同四年度	
	同五年度	
	同六年度	
	同七年度	

備考　北河內郡田原村赤田喜代松ノ共同建造物ハ共同作業場及廐舍ノ二棟ナリ

兵庫縣

地區名		戸數
明石郡神出村小束野耕地整理一人施行	大正九年度	一戸
同郡同村五百藏耕地整理組合	同十年度	四戸
三原郡大野村耕地整理組合	同十一年度	二戸
同郡八木村天野寺田耕地整理組同	同十二年度	一戸
郡同村寺內耕地整理組合	同十三年度	三戸
同郡廣田村第二廣田耕地整理組合	同十四年度	二戸
	大正十五年度昭和元年度	五戸
	昭和二年度	二戸
	同三年度	二戸
	同四年度	共同一棟一戸
	同五年度	一戸
	同六年度	二戸
	同七年度	二戸

地區名	大正九年度	同十年度	同十一年度	同十二年度	同十三年度	同十四年度	大正十五年度 昭和元年度	昭和二年度	同三年度	同四年度	同五年度	同六年度	同七年度
同郡神代・市・榎列三ヶ村耕地整理組合	戸 —	戸 —	戸 —	戸 —	戸 —	戸 —	戸 —	戸 —	戸 二八	戸 一六	戸 五	戸 一	戸 二
加古郡雁戸井耕地整理組合	二	一	—	二	一	—	—	二	—	一	一	—	—
同郡神野村・福富村聯合耕地整理組合	一	—	—	—	—	—	—	—	—	—	—	—	—
美嚢郡久留美村草荷物耕地整理一人施行	—	—	一	—	—	—	一	—	—	—	—	—	—
宍栗郡千種村鷹巣耕地整理一人施行	—	—	—	—	—	—	—	—	—	—	—	—	三
多可郡中村牧野耕地整理組合	—	一	一	一	—	—	—	—	—	—	—	—	—
同郡同村西安田耕地整理組合	—	—	—	一	—	—	—	—	—	—	—	—	—
同郡中町中西安田耕地整理共同施行	—	—	—	—	一	—	—	—	—	六	—	一	二
神崎郡西光寺野耕地整理組合	二	四	五	四	一	六	二	三	二	一	一	—	二
揖保郡御津村干拓耕地整理組合	—	—	—	七	六	八	—	—	共一	共一	—	—	—
氷上郡葛野村三方耕地整理組合	—	一	一	二	一	—	—	三	—	一	—	一	—
同郡同村大谷上新庄耕地整理組合	—	二	—	二	—	—	—	—	—	—	—	—	—
同郡同村下新庄耕地整理組合	—	—	—	—	—	一	—	一	—	一	二	—	—
同郡神樂村大名草耕地整理組合	—	—	六	五	五	三	—	共一 二	共一	二	二	—	—
回郡鴨庄村喜多ハシ耕地整理組合	—	—	—	—	—	—	—	一	—	—	—	—	—
多紀郡今田村黒石耕地整理組合	—	—	—	—	一	—	一	—	—	—	—	—	—
有馬郡藍村下相野耕地整理一人施行	四	二	—	—	—	—	共一	—	—	—	—	—	—
同郡同村牛淵相生耕地整理組合	—	二	—	—	一	—	—	—	—	一	—	—	—
同郡三輪村尼寺・中野村加茂耕地整理一人施行	—	一	—	—	—	—	—	—	—	一	—	—	—
同郡三輪町十本松耕地整理組合	—	—	—	—	—	—	—	—	—	—	一	—	—
同郡末野耕地整理組合	—	一	一	二	二	—	四	共一	—	五	—	二	一
同郡大澤村日西原・長尾村上津谷耕地整理一人施行	—	—	—	—	一	—	—	—	—	—	—	—	—
同郡高平村木器耕地整理一人施行	—	—	—	—	一	—	—	—	—	—	—	—	—
城崎郡中竹野耕地整理組合	—	—	—	—	—	—	四	—	二	—	—	—	—
同郡奥佐津耕地整理組合	—	—	—	—	—	—	—	—	一	—	—	—	—
美方郡八田村千原耕地整理組合	—	—	—	—	—	—	—	二	—	—	—	二	二
同郡同村鐘尾耕地整理組合	—	—	—	—	—	—	—	—	—	三	—	—	—
同郡西濱村諸寄耕地整理組合	—	—	—	—	—	—	—	—	四	—	—	—	—
同郡温泉町井土耕地整理組合	—	—	—	—	—	—	—	—	—	二	二	—	一
同郡大庭村久谷耕地整理組合	—	—	—	—	—	—	—	—	一	—	—	—	—
加東郡市場村山田耕地整理組合	—	—	—	—	—	—	—	—	—	一	—	—	—
同郡加茂村稻尾耕地整理組合	—	—	—	—	—	—	—	—	—	一	一	—	—
計	一〇	一九	二一	二七	二六	二〇	一九 共一棟	一六 共二棟	四一 共二棟	五五 共二棟	一六	一〇	一五

備考　有馬郡藍村下相野耕地整理一人施行ノ共同建造物ハ共同作業場兼煙草乾燥場ノ一棟ナリ。
氷上郡神樂村大名草耕地整理組合ノモノハ公會堂及簡易水道ノ二棟ナリ。
神崎郡西光寺野耕地整理組組ノモノハ神社及乾燥所ノ二棟ナリ。
有馬郡末野耕地整理組合ノモノハ共同作業場一棟ナリ。
明石郡神出村小束野耕地整理一人施行ノモノハ倉庫一棟ナリ。

奈良縣

地區名	大正九年度	同十年度	同十一年度	同十二年度	同十三年度	同十四年度	大正十五年度 昭和元年度	昭和二年度	同三年度	同四年度	同五年度	同六年度	同七年度
宇陀郡三本松村外二ヶ村耕地整理共同施行	戸 一〇	戸 二	戸 二	戸 —	戸 三	戸 —	戸 —	戸 —	戸 —	戸 —	戸 —	戸 —	戸 —
同郡室生村下田口耕地整理組合	—	—	—	—	—	九	三	二	一	—	—	—	—

地區名	大正九年度	同十年度	同十一年度	同十二年度	同十三年度	同十四年度	昭和元年度	昭和二年度	同三年度	同四年度	同五年度	同六年度	同七年度
北葛城郡河合村西山耕地整理共同施行													戸
同郡同村穴圍山耕地整理組合													戸
同郡同村藥井耕地整理組合													二戸
吉野郡小川村小栗栖耕地整理組合													一戸
同郡天川村洞川耕地整理一人施行													一戸
同郡國樔村野々口耕地整理共同施行													戸
同郡天川村栃尾耕地整理組合													三戸
同郡高見村伊豆尾第二耕地整理組合													戸
山邊郡福住村山田耕地整理組合													戸
同郡都介野村針第一耕地整理組合													戸
南葛城郡葛村阿田峯耕地整理共同施行													戸
吉野郡小川村中黒耕地整理組合													戸
同郡中龍門村香束耕地整理共同施行													戸
同郡小川村小耕地整理組合													戸
同郡高見村伊豆尾耕地整理組合													戸
同郡大淀町檜垣本耕地整理共同施行													戸
宇智郡阪合部村大平耕地整理一人施行													戸
山邊郡豐原村三ヶ谷耕地整理組合													戸
同郡東里村多田第二耕地整理組合													戸
同郡丹波市町瀧本耕地整理共同施行													戸
同郡同町岩屋ヶ谷耕地整理組合													戸
生駒郡矢田村圭水山耕地整理組組													戸
添上郡月瀨村石打第一耕地整理組合													戸
計													戸

備考　北葛城郡河合村西山耕地整理共同施行ノ共同建造物ハ共同作業場一棟ナリ。山邊郡豐原村三ヶ谷耕地整理組合ノモノハ共同作業場一棟ナリ。宇智郡阪合部村大平耕地整理一人施行ノモノハ公會堂及簡易上水道ノ二棟ナリ。

島根縣

地區名	大正九年度	同十年度	同十一年度	同十二年度	同十三年度	同十四年度	昭和元年度	昭和二年度	同三年度	同四年度	同五年度	同六年度	同七年度
仁多郡横田村大字中村藏屋耕地整理組合													戸
同郡同村大字中村五反田耕地整理組合													戸
同郡馬木村小馬木下垣耕地整理内一人施行													戸
同郡同村耕地整理組合													戸
同郡八川村種馬所跡耕地整理													戸
同郡鳥上村大字竹崎萬歲耕地整理一人施行													戸
鹿足郡藏木村田野原耕地整理組合													戸
同郡六日市村大字立河内耕地整理組合													戸
同郡同村大字立戸第二耕地整理組合													戸
同郡日原村大字池村畑耕地整理組合													戸
那賀郡雲城村大字七條字若林耕地整理組合													戸
穩地郡五箇村大字久見向山　橋岡忠重													戸
能義郡安來町加茂耕地整理組合													戸

地區名		大正九年度	同十年度	同十一年度	同十二年度	同十三年度	同十四年度	昭和元年度	昭和二年度	同三年度	同四年度	同五年度	同六年度	同七年度
美濃郡道川村下道川耕地整理組合	戸數													
綾川郡上津村大字上島和久輪耕地整理組合	戸數													
計	戸數													

鳥取縣

地區名		大正九年度	同十年度	同十一年度	同十二年度	同十三年度	同十四年度	昭和元年度	昭和二年度	同三年度	同四年度	同五年度	同六年度	同七年度
東伯郡天神野耕地整理組合	戸數		一〇戸	一五戸	一五戸	一三戸	一〇戸	二六戸	四三戸	三五戸	三棟（共）	二六戸	一〇戸	一〇戸
同郡北谷村志津尾田耕地整理組合	戸數										三五戸（共）			
同郡榮村耕地整理組合	戸數													
鳥取縣大山試驗農場	戸數													
西伯郡名和村吳移住開墾地	戸數													
計	戸數													

備考　東伯郡天神野耕地整理組合ノ共同建造物ハ說敎所一棟ナリ

岡山縣

地區名		大正九年度	同十年度	同十一年度	同十二年度	同十三年度	同十四年度	昭和元年度	昭和二年度	同三年度	同四年度	同五年度	同六年度	同七年度
吉備郡山田村耕地整理組合	戸數		三戸	二戸		一戸								
同郡大和村湯原耕地整理組合	戸數													

同郡同村西東山耕地整理共同施行	戸數													
同郡日美村美袋耕地整理組合	戸數													
同郡岩田村石妻耕地整理組合	戸數													
同郡久代村浦越耕地整理組合	戸數													
勝田郡河邊村見內原耕地整理組合	戸數													
同郡新野村新野山形耕地整理組合	戸數													
同郡同村龍手耕地整理組合	戸數													
同郡豐並村黑川野耕地整理組合	戸數													
同郡豐田村帶澤耕地整理組合	戸數													
同郡同村廣岡西耕地整理組合	戸數													
上房郡下竹莊村湯山耕地整理共同施行	戸數													
同郡同村田土耕地整理共同施行	戸數													
同郡吉川村小茂田耕地整理組合	戸數													
同郡同村西正田耕地整理組合	戸數													
同郡同村苅尾耕地整理組合	戸數													
同郡有漢村有漢耕地整理組合	戸數													
邑久郡長濱村保善社開墾地	戸數													
同郡裳掛村杉紋吉開墾地	戸數													
同郡同村和尾耕地整理組合	戸數													
小田郡美川村羽無耕地整理組合	戸數													
同郡中川村江良耕地整理組合	戸數													
同郡美山村大倉耕地整理共同施行	戸數													

共

地區名	戸數 大正九年度	同十年度	同十一年度	同十二年度	同十三年度	同十四年度	大正十五年度 昭和元年度	昭和二年度	同三年度	同四年度	同五年度	同六年度	同七年度
苫田郡久田村耕地整理組合	—	—	—	—	—	—	—	—	—	—	—	—	—
阿哲郡草間村土橋耕地整理組合	—	—	—	—	—	—	—	—	—	—	—	—	—
同郡上市村吉川耕地整理組合	—	—	—	—	—	—	—	—	—	—	—	—	—
同郡同村足立耕地整理組合	—	—	—	—	—	—	—	—	—	—	—	—	—
久米郡加美村原田耕地整理組合	—	—	—	—	—	—	—	—	—	—	—	—	—
同郡同村金堀耕地整理一人施行	—	—	—	—	—	—	—	—	—	—	—	—	—
同郡龍山村上籾耕地整理組合	—	—	—	—	—	—	—	—	—	—	—	—	—
同郡同村別所耕地整理組合	—	—	—	—	—	—	—	—	—	—	—	—	—
同郡同村下籾耕地整理組合	—	—	—	—	—	—	—	—	—	—	—	—	—
同郡龍川村弓削町耕地整理組合	—	—	—	—	—	—	—	—	—	—	—	—	—
同郡弓削町下弓削耕地整理組合	—	—	—	—	—	—	—	—	—	—	—	—	—
同郡同町羽出木耕地整理組合	—	—	—	—	—	—	—	—	—	—	—	—	—
同郡同町松耕地整理組合	—	—	—	—	—	—	—	—	—	—	—	—	—
同郡同町耕地整理組合	—	—	—	—	—	—	—	—	—	—	—	—	—
同郡吉岡村明山耕地整理共同施行	—	—	—	—	—	—	—	—	—	—	—	—	—
同郡稻岡南村南庄北部耕地整理組合	—	—	—	—	—	—	—	—	—	—	—	—	—
同郡吉岡村藤原耕地整理組合	—	—	—	—	—	—	—	—	—	—	—	—	—
同郡誕生寺耕地整理組合	—	—	—	—	—	—	—	—	—	—	—	—	—
同郡吉岡村圓山耕地整理組合	—	—	—	—	—	—	—	—	—	—	—	—	—
御津郡上建部村富澤耕地整理組合	—	—	—	—	—	—	—	—	—	—	—	—	—
同郡同村久具耕地整理組合	—	—	—	—	—	—	—	—	—	—	—	—	—
同郡同村廣澤田耕地整理一人施行	—	—	—	—	—	—	—	—	—	—	—	—	—
同郡上建部村品田耕地整理組合	—	—	—	—	—	—	—	—	—	—	—	—	—
同郡馬屋上村日應寺耕地整理組合	—	—	—	—	—	—	—	—	—	—	—	—	—
兒島郡藤田村　合名會社藤田組	—	—	—	—	—	—	—	—	—	—	—	—	—
同郡下津井町大字吹上耕地整理共同施行	—	—	—	—	—	—	—	—	—	—	—	—	—
淺口郡玉島町大字乙島耕地整理共同施行	—	—	—	—	—	—	—	—	—	—	—	—	—
和氣郡日生町大字日生耕地整理一人施行	—	—	—	—	—	—	—	—	—	—	—	—	—
計	—	五	一〇	—	二八	—	八	九一	八九	四五	三三	三	一八（共一棟）

備考　勝田郡新野村新野山形耕地整理組合ノ共同建造物ハ共同收納舍一棟ナリ。

廣島縣

地區名	戸數 大正九年度	同十年度	同十一年度	同十二年度	同十三年度	同十四年度	大正十五年度 昭和元年度	昭和二年度	同三年度	同四年度	同五年度	同六年度	同七年度
安佐郡久地村境原耕地整理組合	二	—	—	—	—	—	—	—	—	—	—	—	—
賀茂郡川上村大字宗吉耕地整理組合	一	二	—	—	—	—	—	—	—	—	—	—	—
同郡鄕田村鄕曾耕地整理組合	—	—	—	—	—	—	—	—	—	—	—	—	—
同郡板城村砥石川耕地整理組合	—	—	—	—	—	—	—	—	—	—	—	—	—
同郡下三永村午王曾原耕地整理	—	—	—	—	—	—	—	—	—	—	—	—	—
同郡中黑瀨村大多田奴ヶ原耕地整理組合	—	—	—	—	—	—	—	—	—	—	—	—	—
豊田郡吉名村 賀茂郡下野村 毛木沖新開耕地整理施行	一	一	—	—	—	—	—	—	—	—	—	—	—
豊田郡乃美村耕地整理一人施行	二	—	—	—	—	—	—	—	—	—	—	—	—

地區名	大正九年度	同十年度	同十一年度	同十二年度	同十三年度	同十四年度	大正十五年度昭和元年度	昭和二年度	同三年度	同四年度	同五年度	同六年度	同七年度
豐田郡戸野村宇山耕地整理一人施行	一戸												
同郡高坂村佛通寺耕地整理	一戸	一戸											
雙三郡枝木村馬通耕地整理組合	一戸	三	一	二	二								
同郡和田村和知第二耕地整理組合	一戸		三	一	一								
同郡吉舍村本鄉耕地整理組合	一戸			一	一								
同郡吉舍町敷地耕地整理組合	一戸				二								
世羅郡津名村長田耕地整理一人施行	一戸				二	一	一						
同郡上山村三王耕地整理組合	一戸				二		一						
同郡同村鎌木耕地整理	一戸												
同郡神田村神原耕地整理組合	一戸												
比婆郡敷信村殿河内耕地整理組合	一戸												
同郡同村田所耕地整理組合	一戸												
同郡同村國安耕地整理組合	一戸												
同郡同村板橋東谷耕地整理組合	一戸												
同郡同村深谷耕地整理組合	一戸												
同郡小奴可村小奴可耕地整理組合	一戸												
同郡山内北村黒田原耕地整理一人施行	一戸												
同郡同村川北下重行耕地整理組合	一戸												
同郡山内東村山ノ崎耕地整理組合	一戸												
同郡下高野山村下門田耕地整理組合	一戸												
同郡口南村長尾耕地整理共同施行	九												
同郡同村金田耕地整理組合	三	一											
同郡同村本谷耕地整理組合	三												
同郡八幡村田殿耕地整理組合	三												
同郡上高野山村奥三澤耕地整理組合	三												
同郡美古登村常納原耕地整理組合	三												
高田郡有保村鷲山耕地整理	三												
廣島市觀音地先海面耕地整理	三												
計	一三	一											
吉敷郡名田島村地先縣營干拓地	一三												
計	一三												
西宇和郡川之石町宇宙合名會社開墾地	一三												
溫泉郡小野村北吉村耕地整理組合	一三												
計	一三												

備考　縣營干拓地ノ共同建造物ハ簡易水道、公會堂、共同作業場二棟及防水所二棟計六棟ナリ。

地區名	戶數													
	大正九年度	同十年度	同十一年度	同十二年度	同十三年度	同十四年度	大正十五年度昭和元年度	昭和二年度	同三年度	同四年度	同五年度	同六年度	同七年度
高岡郡多郷村川崎耕地整理一人施行													
同郡仁井田村六反地耕地整理組合													
同郡大野見村・松葉川村聯合耕地整理組合													
同郡同村竹原耕地整理組合													
同郡窪川村野地耕地整理組合													
同郡檮原村松原耕地整理組合													
幡多郡大正村弘瀬耕地整理組合													
同郡同村上宮耕地整理組合													
同郡中筋村橫瀬耕地整理組合													
同郡山奈村山田耕地整理組合													
同郡同村天神耕地整理組合													
同郡平田村平田耕地整理組合													
同郡小筑紫村石原耕地整理組合													
同郡同村福良耕地整理組合													
同郡伊豆田村市野々耕地整理組合													
同郡同村下ノ加江耕地整理組合													
同郡同村市ノ瀬耕地整理組合													
同郡同村大字布耕地整理共同施行													
同郡三原村清水川耕地整理共同施行													

第一　開墾地移住奬勵金交付

	計													
高岡郡東中筋村大風指耕地整理組合														
同郡同村眞奥耕地整理組合														
同郡下川口村下川口耕地整理組合														
同郡同村宗呂耕地整理組合														
同郡津大村須崎籔ヶ市聯合耕地整理組合														
同郡三原村宮ノ川耕地整理組合														
同郡三崎村三崎弁賃聯合耕地整理組合														
同郡東山村走川耕地整理組合														
安藝郡奈半利町鄕耕地整理組合														
同郡北川村久木耕地整理組合														
同郡同村加茂昭和耕地整理組合														
同郡室戸町室戸鄕耕地整理組合														
長岡郡岡豐村耕地整理組合														
同郡新改村東川耕地整理組合														
土佐郡森村溜井耕地整理組合														
計	一三	一五	五四	二九	一六	一四								

地區名	大正九年度	同十年度	同十一年度	同十二年度	同十三年度	同十四年度	大正十五年昭和元年度	昭和二年度	同三年度	同四年度	同五年度	同六年度	同七年度
八女郡豐岡村中原耕地整理組合													
同郡中廣川村日吉耕地整理組合													
同郡大淵村月足耕地整理組合													
同郡大淵村末廣耕地整理組合													
同郡同村鶯野耕地整理組合													
同郡木屋村嶽耕地整理組合													
同郡同村善藏耕地整理組合													
糟屋郡香椎村片男佐耕地整理													
三潴郡大善寺村藤吉夜明耕地整理組合													
同郡荒木村　下川壽泰開墾地													
同郡三又村道海島耕地整理組合													
田川郡赤村野原越耕地整理組合													
三井郡大堰村大堰耕地整理組合													
同郡同村鳥飼耕地整理組合													
同郡向村三川耕地整理共同施行													
同郡御原村稻吉・野越尻耕地整理組合													
同郡宮ノ陣村荒瀨耕地整理組合													
同郡大橋村耕地整理組合													
同郡弓削町上弓削西部耕地整理組合													
遠賀郡上津役村引野耕地整理地區	戸	戸	戸	戸	戸	戸	戸	戸	戸	戸	戸	戸	戸

地區名	大正九年度	同十年度	同十一年度	同十二年度	同十三年度	同十四年度	大正十五年昭和元年度	昭和二年度	同三年度	同四年度	同五年度	同六年度	同七年度
同郡同村今池耕地整理													
京都郡仲津村大字稻童第二耕地整理													
同郡同村稻童松原耕地整理													
同郡拔郷村修道院耕地整理													
朝倉郡蠟城村第三耕地整理組合													
同郡三奈木村長畑耕地整理組合													
八女郡船小屋水害耕地整理組合													
同郡星野村平山耕地整理組合													
同郡大淵村冬野耕地整理組合													
同郡同村宿ノ谷耕地整理													
同郡岡山村室岡前津耕地整理組合													
築上郡筑城村弓師耕地整理共同施行													
同郡横武村大字狹間藥師寺耕地整理													
早良郡殘島第一耕地整理													
三池郡銀水村釋迦堂耕地整理組合													
久留米市小森野高野耕地整理組合													
計	戸	戸	戸	戸	戸	戸	戸	戸	戸	戸	戸	戸	戸

佐賀縣

地區名	大正九年度	同十年度	同十一年度	同十二年度	同十三年度	同十四年度	大正十五年昭和元年度	昭和二年度	同三年度	同四年度	同五年度	同六年度	同七年度
佐賀郡戸辰耕地整理組合													
	戸	戸	戸	戸	戸	戸	戸	戸	戸	戸	戸	戸	戸

地區名	大正九年度	同十年度	同十一年度	同十二年度	同十三年度	同十四年度	大正十五年度昭和元年度	昭和二年度	同三年度	同四年度	同五年度	同六年度	同七年度
佐賀郡東與村大授搦耕地整理組合													
杵島郡福富村福富第一耕地整理組合													
同郡北有明村第二大豐耕地整理組合			一〇戸	一四戸	八戸	八戸	六戸	六戸	六戸	六戸	三戸	二戸	四戸
同郡南有明村西戸耕地整理組合													
同郡南有明村横手耕地整理組合													
同郡福富村第三耕地整理組合													
同郡同村牛屋耕地整理組合													
東松浦郡入野村大字新木場名目草第二耕地整理組合													
同郡打上村大字鹽鶴耕地整理組合													
同郡同村大字菖蒲筒江耕地整理組合													
同郡北波多村志氣耕地整理組合													
同郡有浦村灘木耕地整理組合													
同郡同村日ノ出松耕地整理組合													
藤津郡七浦村七曲耕地整理組合													
同郡多良村喰場耕地整理組合													
同郡同村第二大峰耕地整理組合													
同郡同村高野耕地整理組合													
同郡同村蓮十耕地整理組合													
同郡能古見村中木庭耕地整理組合													
東松浦郡打上村菖蒲御大典記念耕地整理組合													

地區名	大正九年度	同十年度	同十一年度	同十二年度	同十三年度	同十四年度	大正十五年度昭和元年度	昭和二年度	同三年度	同四年度	同五年度	同六年度	同七年度
神埼郡仁比山村城原耕地整理組合													
同郡東脊振村横田耕地整理組合													
東松浦郡切本村第二田代耕地整理組合													
西松浦郡大山村大字大木岳耕地整理共同施行													
同郡東山村大字瀧川内石ノ瀨戸耕地整理共同施行													
同郡西山代村城耕地整理組合													
小城郡多久村石洲分耕地整理組合													
同郡西多久村駄耕地整理組合													
同郡東多久村納所第二耕地整理組合													
計													

長崎縣

地區名	大正九年度	同十年度	同十一年度	同十二年度	同十三年度	同十四年度	大正十五年度昭和元年度	昭和二年度	同三年度	同四年度	同五年度	同六年度	同七年度
西彼杵郡矢上村切通耕地整理													
北高來郡小長井村大字長里耕地整理組合													
同郡小野村東松崎開耕地整理組合													
同郡江ノ浦村大崎耕地整理組合													
同郡小野村石垣開耕地整理													
同郡湯江村耕地整理組合													
同郡同村小中尾耕地整理													

地區名	戸數 大正九年度	同十年度	同十一年度	同十二年度	同十三年度	同十四年度	大正十五年 昭和元年度	昭和二年度	同三年度	同四年度	同五年度	同六年度	同七年度
北高來郡同村平原耕地整理組合	一戸	—	—	—	—	二戸	一戸	三戸	二戸	一戸	一戸	一戸	一戸
同郡長田村前田耕地整理組合	—	—	—	—	—	—	—	—	—	—	—	—	一
同郡長田村原耕地整理組合	—	—	—	—	—	—	—	—	二	—	二	—	二
南高來郡山田村馬場名耕地整理	—	—	—	—	—	—	—	—	—	一	—	—	—
同郡東有家村耕地整理組合	四	—	—	—	—	—	—	—	—	二	—	—	—
同郡湯江村森岡耕地整理	—	—	—	—	—	—	—	—	—	二	三	三	六
同郡伊福村耕地整理	—	—	—	—	—	一	—	—	—	—	—	—	—
同郡山田村愛野村地先三ツ島干拓耕地整理組合	—	—	—	—	—	—	—	—	—	—	一三	—	二
同郡大正村桑田耕地整理	—	—	—	—	—	—	—	—	三	—	一三	二	—
同郡堂崎村原尾耕地整理組合	—	—	—	—	—	—	—	—	—	—	一	—	—
北松浦郡江迎村太平耕地整理組合	—	—	—	—	—	一	—	—	—	—	—	—	—
同郡同村山口耕地整理	—	—	—	—	—	—	—	—	—	—	一	二	—
同郡同村長坂中尾耕地整理組合	—	—	—	—	—	—	—	—	—	—	一	—	—
同郡生月村堺目耕地整理組合	—	—	—	—	—	一	—	—	一	二	五	—	—
同郡同村山田第二耕地整理組合	—	—	—	—	—	—	一	—	一	—	—	—	—
同郡調川村中下免耕地整理組合	—	—	—	—	—	—	—	—	—	—	五	—	—
同郡吉井村大峰第二耕地整理	—	—	—	—	—	一	—	—	—	—	—	—	—
同郡同村福井第二耕地整理組合	—	—	—	—	—	—	—	—	一	—	—	—	—
同郡福島村原大典記念耕地整理組合	—	—	—	—	—	—	—	—	—	—	一	五	—
同郡福島村里區耕地整理組合	—	—	—	—	—	一	—	—	—	三	—	—	一
同郡同村第二淺谷耕地整理組合	—	—	—	—	—	—	—	—	—	—	二	二	—
同郡獅子村飯良第一耕地整理組合	—	—	—	—	—	—	四	—	一	—	—	—	—
同郡同村飯良第二耕地整理組合	—	—	—	—	—	—	二	—	二	二	—	—	—
同郡同村獅子兎耕地整理組合	—	—	—	—	—	—	二	—	—	—	—	—	—
同郡同村根獅子耕地整理組合	—	—	—	—	—	—	—	二	二	—	—	—	—
同郡世知原村上野原第二耕地整理組合	—	—	—	—	—	—	四	—	—	一	一	一	—
同郡同村赤木場免耕地整理組合	—	—	—	—	—	—	—	—	—	—	—	一	—
同郡津吉村田崎耕地整理組合	—	—	—	—	—	—	—	一	—	—	—	—	—
同郡紐差村大川原第二耕地整理組合	—	—	—	—	—	—	—	—	一	—	—	—	—
南松浦郡玉ノ浦村中須郷　柴原竹松開墾地	—	—	—	—	—	—	一	—	—	一	—	—	—
東彼杵郡江上村指方耕地整理組合	—	—	—	—	—	—	—	—	—	—	—	—	—
下縣郡（舊越仁位村 濃部和板）耕地整理組合	—	—	—	—	—	—	—	二	—	—	—	—	—
壹岐郡箱崎村鄕ノ川耕地整理組合	—	—	—	—	—	—	—	—	—	—	—	—	—
計	八	—	—	—	—	九	六	三〇	三四	一七	六八	三五	一三
								共二棟			共三棟		

備考　北高來郡小長井村大字長里耕地整理組合ノ共同建造物ハ共同作業場及種畜舍兼堆肥舍及小學校分教室ノ三棟ナリ。
南高來郡山田村愛野村地先三島干拓耕地整理組合ノモノハ共同作業場及共同倉庫ノ二棟ナリ。

熊本縣

地區名	戸數 大正九年度	同十年度	同十一年度	同十二年度	同十三年度	同十四年度	大正十五年 昭和元年度	昭和二年度	同三年度	同四年度	同五年度	同六年度	同七年度
八代郡昭和村縣營新地	—	—	—	—	—	—	共九棟	共五戸三棟	共一九戸二棟	共一九戸一棟	一四戸	六戸	四七戸
同郡金剛村明治新田耕地整理組合	—	—	—	—	—	—	—	—	—	—	—	—	八

地區名	戸數 大正九年度	同十年度	同十一年度	同十二年度	同十三年度	同十四年度	大正十五昭和元年度	昭和二年度	同三年度	同四年度	同五年度	同六年度	同七年度
球磨郡西村木揚耕地整理組合	—	—	—	—	—	—	棟	戸 三	戸 —	戸 —	戸 —	戸 —	戸 —
菊池郡水源村鉾ノ甲耕地整理組合	—	—	—	—	—	—	—	—	—	—	—	—	一
球磨郡藍田村大畑耕地整理組合	—	—	—	—	—	—	—	—	一	一	—	—	—
天草郡一町田村久浦耕地整理組合	—	—	—	—	—	—	—	—	—	—	—	—	一
計	—	—	—	—	—	—	共 九	八 共三棟	二〇 共二棟	二〇 共一棟	一四	六	五七

備考　縣營新地ノ共同建造物ハ事務所、共同宿泊所四棟、小學分教場、收納舍、樋門番舍二棟、格納庫二棟、神社、寺院、渡船小屋計十五棟ナリ。

大分縣

地區名	戸數 大正九年度	同十年度	同十一年度	同十二年度	同十三年度	同十四年度	大正十五昭和元年度	昭和二年度	同三年度	同四年度	同五年度	同六年度	同七年度
速見郡北杵築村大片平南平耕地整理組合	—	—	—	—	—	戸 一	戸 —	戸 —	戸 —	戸 —	戸 —	戸 —	戸 —
同郡同村大鴨川耕地整理組合	—	—	—	—	—	—	一	—	—	—	—	—	—
同郡同村中津屋耕地整理組合	—	—	—	—	—	—	—	—	一	一	—	—	—
同郡同村大片平耕整整理組合	—	—	—	—	—	—	—	—	一	—	—	—	—
同郡同村岩屋耕地整理組合	—	—	—	—	—	—	—	—	—	—	—	一	—
同郡豐岡町豐岡第二耕地整理組合	—	—	—	—	—	—	二	—	一	—	—	—	—
同郡大神村眞那井第二耕地整理組合	—	—	—	—	—	—	—	一	—	—	—	—	—
同郡東村高尾耕整整理組合	—	—	—	—	—	—	—	—	—	—	—	一	—
同郡八坂村生桑耕地整理組合	—	—	—	—	—	—	—	—	一	—	—	一	—
同郡同村相原耕地整理組合	—	—	—	—	—	—	—	—	—	一	—	—	—
大野郡南緒方村明正耕地整理組合	—	—	—	—	—	—	三	一	八	七	二	二	—
同郡柴原村前田下山耕地整理組合	—	—	—	—	—	—	二	—	一	—	—	—	—
同郡今市村荷尾耕地整理組合	—	—	—	—	—	—	—	—	—	二	—	—	—
同郡西大野村綿田耕地整理組合	—	—	—	—	—	—	—	—	一	—	—	一	—
同郡合川村柏野耕地整理組合	—	—	—	—	—	—	—	—	—	—	—	一	—
同郡小富士村富士緒井路耕地整理組合	—	—	—	—	—	—	—	—	三	二	—	一	二
同郡上井田村上尾塚坪泉耕地整理組合	—	—	—	—	—	—	—	—	—	—	—	一	—
同郡同村西上耕地整理組合	—	—	—	—	—	—	—	—	一	—	—	一	—
同郡同村上井田耕地整理組合	—	—	—	—	—	—	—	—	—	—	—	二	—
直入郡柏原村柏原荻耕地整理組合	—	—	—	—	—	—	一三	九	一九	二八	—	二三	六
同郡岡本村明治岡本耕地整理組合	—	—	—	—	—	—	一	二	三	—	—	—	—
同郡阿蘇野村井手下耕地整理組合	—	—	—	—	—	—	—	二	一	一	一	—	三
同郡姫嶽村中角耕地整理組合	—	—	—	—	—	—	—	—	—	—	—	一	—
東國東郡大內村藤川耕地整理組合	—	—	—	—	—	—	二	—	—	—	—	—	—
同郡同村小挾間耕整整理組合	—	—	—	—	—	—	三	—	—	—	—	—	—
同郡國東村横谷池耕整整理組合	—	—	—	—	—	—	—	—	—	—	—	二	—
同郡富來町松原耕地整理組合	—	—	—	—	—	—	—	—	二	—	—	一	—
日田郡高瀬村上野向原耕地整理組合	—	—	—	—	—	—	二	—	—	—	一	—	—
同郡同村高瀬第二耕地整理組合	—	—	—	—	—	—	—	二	三	—	—	一	—
同郡同村後河內耕地整理組合	—	—	—	—	—	—	—	—	一	—	—	—	—
同郡同村手崎耕地整理組合	—	—	—	—	—	—	—	—	—	—	—	一	—

宮崎縣

地區名	大正九年度	同十年度	同十一年度	同十二年度	同十三年度	同十四年度	大正十五年度昭和元年度	昭和二年度	同三年度	同四年度	同五年度	同六年度	同七年度
宮崎郡生目村小松耕地整理組合	戸	戸	戸	戸	戸	戸	戸	戸	戸	戸	戸	戸	戸
日田郡五馬村塚田耕地整理組合													
同郡同村出口耕地整理組合													
同郡前津江村大野耕地整理組合													
同郡大山村田來原耕地整理組合													
同郡日田町島内耕地整理組合													
西國東郡三浦村小畑耕地整理組合													
同郡高田町上來耕地整理組合													
同郡西都甲村西都甲耕地整理組合													
同郡高田町下來耕地整理組合													
玖珠郡玖珠町大字塚脇田中耕地整理組合													
同郡北山田村平川耕地整理組合													
大分郡石城川村來鉢耕地整理一人施行													
同郡野津原村白防井路耕地整理組合													
大分市辯天島耕地整理共同施行													
計													

地區名	大正九年度	同十年度	同十一年度	同十二年度	同十三年度	同十四年度	大正十五年度昭和元年度	昭和二年度	同三年度	同四年度	同五年度	同六年度	同七年度
同郡同村跡江村耕地整理組合													
同郡青島村野島耕地整理共同施行													
同郡住吉村伊鈴山耕地整理組合													
同郡赤江町螺原耕地整理組合													
同郡田野村法光坊耕地整理共同施行													
同郡同村　瀬尾與一開墾地													
同郡廣瀬村廣瀬石崎耕地整理組合													
南阿珂郡南鄉村　芝川又四郎開墾地													
同郡本城村　河崎助太郎開墾地													
同郡北鄉村上鄉耕地整理組合													
同郡北鄉村　後藤榮七開墾地													
同郡同村大藤第三耕地整理組合													
同郡同村梅檀耕地整理組合													
同郡同村下梅檀耕地整理組合													
同郡飫肥町富士原耕地整理組合													
同郡東鄉村福谷耕地整理組合													
同郡大東村鍛冶屋原耕地整理組合													
同郡東鄉村中島耕地整理共同施行													
北諸縣郡高崎村　小林由太郎開墾地													
同郡同村繩瀬原耕地整理組合													
同郡同村繩瀬原第二耕地整理組合													
同郡沖水村高木原耕地整理組合													

戸數

地區名	大正九年度	同十年度	同十一年度	同十二年度	同十三年度	同十四年度	大正十五年度 昭和元	昭和二年度	同三年度	同四年度	同五年度	同六年度	同七年度
同郡山之口村上長野耕地整理組合	戸	四戸	戸	戸	戸	一戸	戸	戸	戸	戸	戸	戸	戸
同郡高城村大濱耕地整理組合													
西諸縣郡小林町二原耕地整理組合	九					四		一三	三	二	三	五	
同郡同町巣ノ浦耕地整理一人施行						二	八	八	三	三	一		
同郡同町水流泊耕地整理組合						四		一一		四	一九	六	
同郡同町大王耕地整理共同施行						一		共		共			
同郡同町保揚子原耕地整理組合													
同郡高原村霞原耕地整理組合													
同郡飯野村白鳥耕地整理組合	一	二		二	一		二	五	二	四	一	二	二
同郡同村川鶴耕地整理組合								共					
同郡野尻村漆野原耕地整理組合													
同郡同村大笹耕地整理組合													
同郡同村鵜ノ原耕地整理共同施行							一	共					
東諸縣郡八代村薩摩原耕地整理組合	一七	六	五	七	一〇	七	八	二〇	九	二八	三	三	四
同郡高岡村高濱耕地整理組合								共		共			
同郡高岡町小田元耕地整理共同施行													
兒湯郡川南村　大崎貞藏開墾地													
同郡川南村　深田農場													
同郡同村樋風呂耕地整理一人施行													
同郡同村孫谷耕地整理共同施行													

戸數

地區名	大正九年度	同十年度	同十一年度	同十二年度	同十三年度	同十四年度	大正十五年度 昭和元	昭和二年度	同三年度	同四年度	同五年度	同六年度	同七年度
同郡同村鵜戸ノ本耕地整理共同施行													
同郡同村豐原耕地整理組合													
同郡同村西ノ別府耕地整理共同施行													
同郡同村市納下原耕地整理組合													
同郡同村北原耕地整理組合													
同郡同村地　深水農場													
同郡同村竹濱原耕地整理組合													
同郡同村網ヶ別府耕地整理組合													
同郡上江村竹鳩原耕地整理組合													
同郡同村新山耕地整理一人施行													
同郡同村上江耕地整理組合													
同郡都農町三日月原耕地整理組合													
同郡同村淺草原耕地整理組合													
同郡都於郡村長園耕地整理組合													
同郡妻町中島耕地整理組合													
同郡新田村丸尾耕地整理組合													
同郡同村黑坂耕地整理組合													
西臼杵郡七折村末水耕地整理組合													
同郡岩井川鳥迫耕地整理組合													
東臼杵郡富高村比良耕地整理組合													
同郡南方村多々羅耕地整理共同施行													
同郡富高町　小倉孝吉開墾地													

地區名	大正九年度	同十年度	同十一年度	同十二年度	同十三年度	同十四年度	大正十五年度昭和元年度	昭和二年度	同三年度	同四年度	同五年度	同六年度	同七年度
兒湯郡木城村惣田耕地整理共同施行													
同郡同村百合野耕地整理組合													
同郡新田村新田原耕地整理組合													
東臼杵郡西郷村山須原耕地整理組合													
同郡西郷村尾佐渡耕地整理組合													
東臼杵郡富高町荒濱黒木利助耕地整理一人施行													
同郡同町　綾郡市太開墾地													
同郡同町財光寺原耕地整理組合													
同郡東郷村　木代與太郎開墾地													
同郡北郷村尾戸耕地整理組合													
同郡同村椎野耕地整理組合													
西臼杵郡七折村宮水耕地整理組合													
同郡岩戸村岩戸耕地整理組合													
同郡三ヶ所村三ヶ所耕地整理組合													
同郡上野村枳耕地整理組合													
同郡高千穗町高千穗耕地整理組合													
同郡上野村上野耕地整理組合													
計	三六戸	一九戸	二〇戸	二〇戸	三六戸	三三戸	四五戸	一一〇戸（共二二棟）	一〇〇戸（共三二棟）	一五四戸（共四七棟）	一〇一戸（共五五棟）	一〇〇戸（共七棟）	一〇〇戸（共二棟）

備考　宮崎郡住吉村伊鈴山耕地整理組合ノ共同建造物ハ共同作業場及公會堂ノ二棟ナリ。
同郡田野村法光坊耕地整理共同施行ノモノハ敎會堂及共同作業場ノ二棟ナリ。
北諸縣郡高崎村繩瀬原耕地整理組合ノモノハ公會堂一棟ナリ。

地區名	大正九年度	同十年度	同十一年度	同十二年度	同十三年度	同十四年度	大正十五年度昭和元年度	昭和二年度	同三年度	同四年度	同五年度	同六年度	同七年度
熊毛郡南種子村堺久保耕地整理組合													
出水郡出水町小原山耕地整理組合													
伊佐郡山野村平川耕地整理地區													
川邊郡枕崎町山内耕地整理組合													
肝屬郡百引村上百引耕地整理組合													
同郡小根占村　君付吉次開墾地													
同郡笠之原耕地整理組合													

西諸縣郡小林町水流泊耕地整理組合ノモノハ公會堂一棟ナリ。
同郡飯野村白鳥耕地整理組合ノモノハ共同作業場三棟ナリ。
東諸縣郡八代村薩摩原耕地整理組合ノモノハ公會堂兼共同作業場及簡易水道ノ二棟ナリ。
西諸縣郡野尻村大笹耕地整理組合ノモノハ公會堂及共同作業場二棟及共同種蠶飼育場一棟計四棟ナリ。
兒湯郡川南村孫谷耕地整理共同施行ノモノハ公會堂及共同作業場ノ一棟ナリ。
同郡上江村竹鳩原耕地整理組合ノモノハ共同作業場ノ一棟ナリ。
兒湯郡都於郡村長園耕地整理組合ノモノハ公會堂兼共同作業場ノ一棟ナリ。
同郡上江村新山耕地整理一人施行ノモノハ集會場兼共同作業場及共同促成場ノ三棟ナリ。
宮崎郡赤江町蠣原耕地整理組合ノモノハ收納場及共同作業場ノ一棟ナリ。
南那珂郡木城村河崎助太郎ノモノハ共同收納舍共同作業場ノ二棟ナリ。
北諸縣郡高崎村小林由太郎ノモノハ集會場一棟ナリ。
同郡沖水村高木原耕地整理組合ノモノハ公會堂一棟ナリ。
西諸縣郡小林町巢之浦耕地整理一人施行ノモノハ簡易水道一棟ナリ。
西諸縣郡飯野村川鶴耕地整理組合ノモノハ共同作業場及集會場ノ二棟ナリ。
兒湯郡川南村深田農場ノモノハ公會堂及神社ノ二棟ナリ。
同郡都農町三日月原耕地整理組合ノモノハ公會堂及倉庫ノ二棟ナリ。
東臼杵郡富高町財光寺原耕地整理組合ノモノハ共同促成場ノ一棟ナリ。
西諸縣郡野尻村漆野原耕地整理組合ノモノハ共同收納舍ノ一棟ナリ。（計三十六棟）

地區名	戸數 大正九年度	同十年度	同十一年度	同十二年度	同十三年度	同十四年度	大正十五年度 昭和元年度	昭和二年度	同三年度	同四年度	同五年度	同六年度	同七年度
嶮唹郡西布志村蓬原耕地整理組合	—	戸 —	—	三戸	三戸	—	七戸	三戸	六戸	二戸	四戸	五戸	二戸
同郡財部村蓑原耕地整理組合	—	—	—	六	二	—	一	三	四	三	一	四	六
同郡野方村上荒耕地整理組合	—	—	—	—	—	—	八	三	四	一	—	—	二
同郡末吉町　早川昇策開墾地	—	—	—	七	—	—	—	—	—	—	—	—	—
同郡恒吉村里脇耕地整理組合	—	—	—	—	—	—	—	—	—	八	—	一	一
同郡岩川町笠木原耕地整理組合	—	—	—	—	—	—	二	三	四	一	—	一	二
同郡市成村諏訪原耕地整理組合	—	—	—	—	—	—	—	—	—	—	二	二	二
同郡野方村水谷　益田辰之助開墾地	—	—	—	—	—	—	一	一	四	一	—	一	一
同郡岩川町八木塚耕地整理一人施行	—	—	—	—	—	—	—	—	—	—	—	一	—
同郡志布志町志布志耕地整理組合	—	—	—	—	—	—	—	—	二	—	—	—	—
同郡野方村上荒耕地整理組合	—	—	—	—	—	—	—	—	—	—	—	二	—
同郡大崎村井俣耕地整理組合	—	—	—	—	—	—	—	一	—	—	—	—	—
姶良郡東襲山重久耕地整理組合	—	—	—	—	—	—	—	—	—	—	一	—	—
同郡東襲山村田口耕地整理組合	—	—	—	—	四	—	六	—	九	四	一	二	三
同郡重富村重富耕地整理組合	—	—	—	—	—	—	—	—	—	一	—	—	—
同郡同村春花耕地整理組合	—	—	—	—	—	—	—	—	—	—	一	三	一
同郡横川村植村耕地整理組合	—	—	—	—	—	—	—	—	—	—	—	一	一
同郡蒲生町蒲生耕地整理組合	—	—	—	—	—	—	—	—	—	—	—	—	—
同郡重富村船津耕地整理組合	—	—	—	—	—	—	—	—	—	—	—	—	三
伊佐郡山野村布計耕地整理組合	—	—	—	—	—	—	—	—	—	—	—	二	—
同郡菱刈村小苗代耕地整理組合	—	—	—	—	—	—	二	—	—	—	—	—	—
出水郡東長島村獅子島耕地整理	—	—	—	—	—	—	—	—	—	一	—	—	—
計	—	二〇	—	一八	三	—	二六	三	三一	八〇	二五	五四	七〇
							共一棟				共一棟		共一棟

備考　嶮唹郡西志布志村蓬原耕地整理組合ノ共同建造物ハ寺院一棟ナリ。
肝屬郡笠之原耕地整理組合ノモノハ寺院及公會堂ノ二棟ナリ。

沖繩縣

地區名	戸數 大正九年度	同十年度	同十一年度	同十二年度	同十三年度	同十四年度	大正十五年度 昭和元年度	昭和二年度	同三年度	同四年度	同五年度	同六年度	同七年度
八重山郡大濱村カンヂ原　東洋製糖株式會社開墾地	—	—	二戸	戸	戸	戸	—	戸	戸	戸	—	戸	—
同郡同村字平得地底　東洋製糖株式會社開墾地	—	—	一一	—	—	—	—	—	—	—	—	—	—
同郡同村字直榮里シイ原耕地整理共同施行	—	—	—	—	—	—	—	—	—	二	—	—	—
同郡同村字白保耕地整理共同施行	—	—	一六	一〇	一〇	一〇	—	三	一	一	—	—	—
同郡同村字平得山田原耕地整理共同施行	—	—	—	—	—	—	—	—	—	一	—	—	—
同郡同村大濱耕地整理共同施行	—	—	—	—	—	—	—	五	一	—	—	—	—
同郡石垣村字名藏耕地整理一人施行	—	—	一七	—	—	—	—	—	—	—	—	—	—
同郡同村新川耕地整理一人施行	—	—	—	—	—	—	—	一	—	—	—	—	—
同郡石垣町仲筋耕地整理共同施行	—	—	—	—	—	—	—	—	一	一	—	—	—
同郡同町字登野城バラビ道耕地整理共同施行	—	—	—	—	—	—	—	—	—	一	—	—	—
同郡同町字川平下田原開墾事業施行	—	—	—	—	—	—	—	—	一	一	—	—	—
同郡同町嵩田耕地整理共同施行	—	—	—	—	—	—	—	—	一	—	—	一	—

地區名	戶數													
	大正九年度	同十年度	同十一年度	同十二年度	同十三年度	同十四年度	大正十五年度昭和元年度	昭和二年度	同三年度	同四年度	同五年度	同六年度	同七年度
國頭郡本部村字並里大嵐耕地整理一人施行													
同郡國頭村字奥間耕地整理共同施行													
同郡金武村長地原耕地整理一人施行													
島尻郡南大東島 大日本製糖株式會社開墾地			戶	戶	戶	戶		戶	戶	戶	戶	戶	戶
計			四	一〇	一〇	一〇		九	五	一〇		一〇	

第二　開墾地移住紹介

一　開墾地移住紹介ニ關スル件

開墾地移住奬勵ニ關シテ既記ノ如ク奬勵金交付ノ制度アリ尚移住者ヲ要スル開墾地及開墾地ヘノ移住希望者ヲ相互ニ廣ク紹介スルコトハ移住奬勵上必要ナル制度ト認メ左記移住紹介手續ニ依リ之ヲ大正十年六月二十四日附食第六三一號食糧局長ヨリ各府縣知事宛通牒ニヨリ實施スルコトトナレリ

記

一　府縣ハ開墾事業者又ハ移住希望者ヨリ移住紹介ノ申込ヲ受ケタルトキハ其ノ都度左記區分ニ從ヒ要項ヲ農商務省ニ報告スルコト

甲　移住者ヲ要スル開墾地

（一）開墾地所在

（二）事業者住所氏名

（三）開墾地ノ概況

（四）移住者募集戶數

（五）移住時期

（六）移住者ノ待遇及保護的施設

（七）移住者ニ對スル希望條件

乙　開墾地ヘノ移住希望者

（一）氏名及年齡（移住スル家族ノ男女別年齡ヲ附記スルコト）

（二）原籍及現住所

（三）從來ノ職業

（四）事業者ニ對スル希望條件

二　前項申込ノ要項ヲ變更シ又申込ヲ取消ス旨ヲ申出スルモノアルトキハ府縣ハ其ノ都度農商務省ヘ報告スルコト

三　前二項ノ報告ヲ受ケタルトキハ農商務省ハ其ノ都度之ヲ各府縣ヘ通知スルコト

四　府縣ハ本手續ニ依リ紹介ヲ申込タル各開墾地ニ於ケル移住戶數（府縣內ヨリノモノト府縣外ヨリノモノトニ分チ）ヲ每年六月末日及十二月末日現在ニ依リ各翌月末日迄ニ農商務省ニ報告スルコト

二　開墾地移住紹介狀況

大正十年六月以降本制度ニ依リ昭和七年十二月迄ニ本省ニ於テ取扱タル件數左ノ如シ

一　移住者ヲ要スル開墾地

第二　開墾地移住紹介

開墾地名	移住者募集戸數
長野縣南安曇郡小倉村外六箇村開墾組合	二一〇戸
岐阜縣可兒郡小泉村第一耕地整理組合	一〇
鹿兒島縣熊毛郡南種子村摺久保耕地整組合	二〇
福島縣西白河郡（關平村・吉子川村・滑津村）聯合耕地整理組合	一八〇
大分縣直入郡阿蘇村井手下耕地整理組合	一五
福島縣相馬郡中村町新沼浦干拓耕地整理組合	四四
同縣同郡福浦村井田川浦干拓耕地整理組合	四〇
長崎縣北高來郡小長井村長里耕地整理組合	五五
山梨縣東八代郡笛吹川廢河川耕地整理組合	七〇
福岡縣八女郡星野村宿ノ谷耕地整理組合一人施行	一〇
鹿兒島縣肝屬郡鹿屋町笠之原移住招致組合	五〇〇
宮崎縣宮崎郡赤江町磯村農場	二五
同縣西諸縣郡野尻村漆野原耕地整理組合	三〇
計　十三件	

二　開墾地ヘ移住希望者

開墾地ヘ移住希望者カ口頭又書面ヲ以テ本省ニ直接又間接ニ移住紹介ヲ申込タルモノ三百餘件ニ及ヒタリ

第三　開墾地移住民ニ對スル汽車電車自動車汽船運賃割引

本制度ハ大正十一年二月二十四日農商務省告示第五一號ヲ以テ實施シ其後屢改正ヲ加ヘタリ

今告示ノ大要ヲ示セハ左ノ如シ

一　開墾地移住民ニ對スル汽車電車自動車汽船ノ特別取扱方

（一）　運賃割引證ノ交付ヲ受クル者ハ本土、四國、九州及沖繩ニ於ケル農業ヲ目的トスル開墾地ニ移住スル者

（二）　運賃割引證交付ヲ受ケムトスル者ハ居住地ヲ管轄スル道支廳、府縣廳、府縣支廳又ハ市區町村役場ニ申出ツルコト

但シ旅行先ニ於テハ當該官公署ニ其ノ交付ヲ請フコト

（三）　割引證ヲ携帶スル者ハ移住ノ往路ニ限リ國有鐵道自動車汽船並私有鐵道汽船ノ運賃ハ普通五割引トス

（四）　移住民ノ手荷物ハ無賃制限重量ヲ超過スル分ニ對シテハ普通運賃ノ五割引トシ家具及農具ノ額ハ總テ貨物取扱トシテ普通運賃ノ二割引トス

本制度實施ニ伴ヒ開墾地移住民ノ汽車電車自動車汽船賃割引證取扱方ノ件大正十一年三月三日附食第七一二號食糧局長ヨリ各地方長官宛通牒ヲ發セリ今其ノ大要ヲ示サン

一　割引證ノ下付ヲ請フ者アルトキハ左ノ事項ヲ調査シテ之ヲ下付スルコト

（イ）　開墾地ニ移住スル者

（ロ）　一時ノ出稼ニアラサル者

（ハ）　生業ノ目的ヲ以テ開墾地ニ移住スル者

（ニ）　移住ニ要スル旅費ヲ辨シ得ル者

第三　開墾地移住民ニ對スル汽車電車自動車汽船ノ運賃割引

二　市區町村役場ニ於テ割引證ヲ交付スル場合ハ本人カ開墾地ニ移住スルモノナルコトヲ開墾地ヲ所轄スル市區町村長カ證明シタル文書ヲ徴スルコト

大正十三年十一月十五日告示第二四七號ヲ以テ急行車船ヲ急行列車ニ改正シ又大正十四年三月十七日告示第五二號ヲ以テ從來開墾地移住者割引證ハ農商務省ニ於テ作成シタルモ爾後鐵道省ニ於テ作成スルコトトナリタリ

昭和五年三月十日告示第九十八號ヲ以テ「郡役所、島廳」ヲ「府縣支廳」ニ改メ急行列車及上級車船室ニ乘ルコトヲ許シ其他メートル法實施ニ伴フ改正ヲ行ヒタリ

昭和八年十月三十日告示第三百九十五號ヲ以テ鐵道省所管ノ自動車、鐵道省ト連帶運輸ノ取扱ヲ爲ス地方自動車カ五割引ヲナスコトヲ加ヘ且割引證樣式ヲ改正セリ

二　開墾地移住者割引證配付調

大正十四年ヨリ昭和八年十二月マテ本省ヨリ府縣ヘ配付シタルモノ左ノ如シ

配付數					
青森	一五〇	茨城	一、〇九六	神奈川	四三五
岩手	六〇〇	栃木	六〇	新潟	五、五〇〇
宮城	三〇〇	群馬	二、二〇〇	富山	一五〇
秋田	一五〇	埼玉	二、二四四	石川	三〇〇
山形	四〇〇	千葉	二、〇〇〇	福井	二〇〇
福島	一〇〇	東京	一三〇	山梨	一〇〇
長野	二〇〇	京都	二〇〇		
岐阜	五〇〇	大阪	一五〇		
静岡	一、三〇〇	兵庫	六〇〇		
愛知	—	奈良	二七八		
三重	三〇〇	和歌山	一五〇		
滋賀	三四〇	鳥取	一、三〇〇		
島根	一〇〇	徳島	三〇〇	福岡	三〇〇
岡山	五〇	香川	七〇〇	佐賀	一〇〇
廣島	—	愛媛	一〇〇	長崎	五〇〇
山口	四七	高知	二、一〇〇	熊本	三〇〇
大分	一〇〇				
宮崎	六〇〇				
鹿兒島	五〇				
沖繩	一〇〇				
計	二六、八八〇				

第貳編　事業者ノ開墾地移住奨勵規程

岩手縣營岩崎開墾地移住規程案

第一條　岩崎開墾地ニ移住セントスルモノハ本規程ノ定ムルトコロニ據ル

第二條　移住者ハ左ノ資格ヲ具備スル者タル事ヲ要ス

一　二十歳以上三十歳未滿ノ岩手縣青年男子ニシテ系累少ク且配偶者ヲ有スル者或ハ直チニ配偶者ヲ得ラルヘキ境遇ニアル者

二　身體强健ニシテ慢性的疾病ナキ者（醫師ノ證明書ヲ要ス）

三　本事業ノ經營方針ヲ理解シ思想堅實協同的精神ニ富ミ眞摯ニシテ努力精勵スル意志强固ナル者

第三條　移住者ハ前條ノ資格ヲ有スル移住候補者ヨリ知事之ヲ決定ノ上移住ヲ許可ス

第四條　第三條ニ依リ移住ヲ許可セラレタルモノハ別途（樣式　號）誓約書ニ記名捺印スルモノトス

第五條　移住者ニシテ左ノ各號ニ該當スル者ニ對シ縣ハ移住者タルノ資格ヲ喪失セシメ開墾地ヨリ退去ヲ命スルモノトス

一　移住誓約書ニ違反シタル行爲アリタルトキ

二　宣誓式ノ精神ニ違反シ協同的精神ノ缺如セルモノト認メタルトキ

三　多數ヲ煽動シ思想ヲ惡化シ秩序紊亂ノ行爲アリタルトキ

四　犯罪行爲アリテ移住者タルノ面目ヲ冒瀆シタルトキ

五　特別ノ事由ナク退場シ歸場セサルトキ

六　其他移住者トシテ不適當ト認メタルトキ

第六條　移住者ニ缺員ヲ生シタルトキハ第二條乃至第三條ノ規程ニ依リ直チニ補充スルモノトス

第七條　前條ニ依リ補充セラレタル移住者ハ前移住者ノ權利義務ヲ繼承ス

第八條　第五條ニ依リ移住者タルノ資格ヲ喪失シタルトキハ開墾地ニ對シ移住者トシテ取得シタル一切ノ權利義務ヲ喪失スルモノトス

第九條　縣ハ移住者ニ對シ左記各號ノモノヲ設備シ使用セシム

一　農地內ノ土地ニシテ縣直接使用スルモノノ外全部

二　共同作業場並其ノ附屬設備

三　共同倉庫並ニ其附屬設備

四　移住家屋並ニ其附屬設備

第十條　移住者ハ每年豫算ノ定ムル所ニ依リ納付金ヲ納入スル義務ヲ負フモノトス

第十一條　前條ノ納付金全部ノ納付ヲ終リタルトキハ縣ハ第九條各號ノ施設全部ヲ移住者ニ無償讓渡ス

縣營岩崎開墾地移住誓約書案

今般縣營岩崎開墾事業地ニ移住者トシテ御採用相成候ニ付テハ左記事項ヲ堅ク遵奉スルハ勿論岩崎農場建設ノ精神ニ則リ協力一致彌榮ノ理想實現ニ邁進シ本事業ノ完成ト模範農場建設ニ捨身ヲ以テ追進スルコトヲ及誓約候也

記

一　本事業經營方針並農場諸規程ヲ堅ク遵守シ決シテ之レヲ違反セサルコト

月　日

私　儀

何　某　印

岩手縣知事殿

建造物使用維持管理規程案

第一條　縣營岩崎開墾地ニ於ケル建造物ノ使用並ニ維持管理ニ關シテハ本規程ニ據ル

第二條　移住家屋ハ一戶ヲ移住者一家ニテ使用スルモノトシ之カ維持管理ハ居住セル移住者之ニ當リ之ニ要スル費用ハ其所屬家班ノ負擔トス

第三條　共同作業場ハ一棟ヲ一家班內ノ移住者共同使用スルモノトシ之カ維持管理ハ家班內ノ移住者共同シテ當リ其費用ハ該家班ノ負擔トス

第四條　共同倉庫ハ十二家班內ノ全移住者共同使用スルモノトシ其維持管理ハ全移住者之ニ當リ其費用ハ十二家班ノ平等負擔トス

登米郡米山村短臺耕地整理組合移住者招致規則

總　則

第一條　本組合地區內開墾地移住者ノ招致ハ本規則ニヨルモノトス

第一章　移　住

第二條　移住者ハ左ノ資格ヲ具備スルヲ要ス

登米郡米山村短臺耕地整理組合移住者招致規則

一、滿二十歳以上ノ男子ニシテ思想堅實素行正シク永住ノ決心アルモノ
二、身體强壯ニシテ農業ニ從事シ得ル家族二名以上アルモノ
三、移住後六ケ月以上自家生計ヲ支辨シ得ルモノ
四、住宅其ノ他ノ建築費及農耕ニ要スル資金家畜材料器具等準備シ得ル者

第三條　移住希望者ハ申込書ニ左記事項ヲ揭記シ本組合事務所又ハ直接地主ニ申込ムヘシ
一、耕作希望田畑面積
二、移住者ノ住所氏名生年月日及同行スル家族ノ男女年齡別人數
三、農業ニ從事スルモノノ表示
四、家產ノ狀態
五、經歷ノ概要及移住ノ理由
六、自作農希望ノ有無
七、賞罰ノ有無及其事項
八、保證人ノ住所氏名、財產程度

第四條　前條ノ申込ニ對シ承認ヲ與ヘントスル時ハ本籍地ノ市町村長ノ身元證明書並ニ戸籍謄本ヲ提出セシメ且ツ組合又ハ地主ニ於テ各種事項調査ノ上組合ト地主協議ノ上採否ヲ決定ス

採用者ニ對シテハ移住實行ニ關スル打合ノ爲メ更ニ出頭スヘキ期日場所ヲ通知スルモノトス

第五條　前條第二項ノ通知ヲ受ケタルモノハ期日以內ニ所定ノ場所ニ出頭シ移住實施ニ關スル契約並ニ協定ヲ爲スモノトス

前項契約締結ノ場合實施困難移住不適當ト認メタルトキハ承認ヲ取消スコトアルヘシ

契約書ニ對シ必要ニ應シ印鑑證明ヲ添付セシムルコトアルヘシ

保證人不適當ト認メタル時ハ變更セシムルモノトス

第二章　經　營

第六條　移住者一戸ノ耕作面積ハ田二町四反歩畑一反五畝歩宅地五畝歩ヲ標準トス但シ土地狀況家族勞力及資力ノ多寡ニヨリ增減スルコトヲ得

第七條　前條ノ耕作地田ハ勞務供給收穫分益主義トシ反當收穫二石五斗マテハ折半、二石五斗ヲ超過スル部分ニ對シテハ耕作者七分地主三分收得シ一石五斗以下ハ相互協議ノ上決定スルモノトス

畑及宅地ハ反當大豆八斗ノ割合ヲ以テ換算シ金納トス

第八條　田ノ收穫ハ地主ノ指定スル場所ニ於テ協定期日ニ現品ヲ以テ分配ス但シ相互協定ニヨリ全納スルコトヲ得

宅地及畑ハ十二月二十日限リ面積ニ應シ來山村農會又ハ本組合ノ標準單價ニヨリ精算金納スルモノトス

第九條　自作農希望ノ移住者ニ對シテハ成績良好ナルモノニ限リ自作農創設資金又ハ穀物現金等ヲ以テ年賦償還ノ方法ニヨリ耕作地ヲ讓渡スル事ヲ得

前項ノ場合地主ハ豫メ組合ノ承認ヲ求メ然ル後本人ト契約スルモノトス

第十條　地主ハ移住者間收穫分益主義ニヨル契約書ハ左記事項ヲ記載スルモノトス

一、耕作地ノ位置
二、耕作地ノ面積
三、耕作契約ノ期限
四、肥料資金及回收ノ方法

五、耕作上ニ關スル特殊事項
六、分益主義ニヨル分益方法
七、契約年月日
八、土地所有者勞務供給者住所氏名
九、保證人ノ住所氏名

第十一條　組合ヨリ地主ニ對シ道路水路其他補修手入等ノ爲メ勞役ヲ賦課セラレタル時ハ移住者ハ地主ノ割當ニ應シ出役スル義務アルモノトス

第十二條　地主ハ移住者ノ負擔輕減ト勞力節約ヲ計ル爲メ各所ニ共同作業場若クハ適當ノ設備ヲ施シ作業ヲ容易ナラシムルヲ要ス

但作業ニ要スル諸費用ハ使用者ニ於テ實費支辨スルモノトス

第十三條　移住者ハ指定セラレタル宅地ニ居住家屋ヲ建築スルヲ要ス但シ本縣開墾地移住奬勵規定ニヨリ補助金ノ交付ヲ受ケムトスル者ハ豫メ組合ノ承認ヲ受ケ該規定ニ準據シ建築スルヲ要ス

第十四條　前條ノ家屋ヲ移住者ニ於テ建築シ能サル時ハ地主ニ於テ建築シ年賦償還ノ方法ニヨリ貸付スルコトヲ得

前項ノ場合年賦償還及金利等ハ本縣開墾地移住奬勵規程ヲ準用スルモノトス

第三章　表彰及罰則

第十五條　地區內耕作者ニ對シ德行又ハ技術上ニ關シ表彰ノ必要アル場合ハ賞狀又ハ金品ヲ授與シ表彰スルコトヲ得、但シ豫メ組合ト協議ノ上實施スルヲ要ス

第十六條　地主ハ左記各號ノ一ニ該當スル移住者ニ對シテハ耕作契約期間中ト雖モ契約ヲ解約シ移住地ヲ退去セシムルヲ要ス

一、組合ノ指圖ニ從ハス犯罪行爲其他農業經營ニ障害アリト認ムル者
二、耕作地ヲ地主ノ許諾ナク他ニ轉貸シタル者
三、勞務供給ノ義務ヲ果サス耕地ヲ荒廢セシメ又ハ秩序紊亂ノ行爲アリタルモノ

前各項ノ處分ヲ受ケタル者ハ總テ義務履行ノ後退去セシメ本人履行セサル時ハ保證人其ノ責ヲ負フモノトス

附　則

第十七條　本規則ハ昭和七年八月一日ヨリ施行ス

秋田縣鹿角郡大湯村大清水澤開墾地組合規約

第一章　名稱及目的

第一條　本組合ハ之レヲ大湯國有林開墾組合ト稱シ移住希望者ヲ以テ組織ス

第二條　組合ハ組合員カ大湯國有林內開墾適地ニ於テ一戶當平均二町步ヲ借受ケ今後五ケ年間ニ開墾移住シ成功ノ曉ニハ素地代金ニテ拂下ヲ受ケ各自自作農民トシテ獨立スルコトヲ以テ目的トス

第二章　組　織

第三條　組合ノ事務ヲ處理スル爲左ノ職員ヲ置ク　組合長一名　副組合長一名　組頭若干名

第四條　組合員ヲ數組ニ分ケ各組ニ組頭ヲ置ク組織ハ組合會ニ於テ定ムルコト

第五條　組合長及副組合長ハ組合員ノ互選トシ組頭ハ組合長ノ指名トス

第六條　組合長ハ組合ヲ代表シ諸般ノ事務ヲ總理ス

副組合長ハ組合長ヲ助ケ組合長事故アルトキハ其ノ事務ヲ代理ス組頭ハ其ノ組ニ關スル事務ヲ處理シ職員會議ニ參與ス

第七條　組合ノ事務所ヲ當分組合長宅ニ置ク

第八條　職員ハ名譽職トシ其ノ任期ハ二ケ年トス

第九條　組合ノ重大ナル事件ハ組合會ニ於テ其ノ他ノモノハ職員會ニ於テ決議シ職員會ノ決議ハ之ヲ組合會ニ報告スルコト組合會ハ毎年春秋二回トシ職員會ハ必要ニ依リ組合長之レヲ開クコト

第十條　組合ノ豫算及決算ハ毎年職員會ノ議ヲ經テ組合會議ニ提出シ承認ヲ受クルコト豫算及ヒ決算ハ顧問ノ檢閲ヲ受クルモノトス

第十一條　組合規約ノ改廢ハ組合員ノ決議ニ依ルコト

第十二條　鹿角郡長及大湯、七瀧兩村長ノ承認ヲ得テ顧問トナスコト

第三章　事業遂行方法

第十三條　各自開墾地ハ組合長ニ於テ適當ニ分劃シタルモノヲ抽籤ヲ以テ定ムルコト

第十四條　組合員ノ生產品ハ之ヲ共同販賣シ日用品ハ共同購買スルモノトス

前項事業遂行ノ爲倉庫ヲ設置シ組合長之レヲ管理ス

第十五條　組合員ノ生產品ハ一旦全部ヲ共同倉庫ニ納メ其內自家用ニ供スルモノハ必要ニ應シ拂出シヲ受クルモノトス

第十六條　組合員ハ金錢及食料品等ノ物品ノ貸借ヲ禁シ開墾中自給シ能ハサルモノハ組合長ニ於テ相當保護ノ方法ヲ講スルコト

第十七條　組合費用ハ開墾面積ニ應シ分擔スルモノトス

職員ニシテ組合事務ノ爲メ出張スル場合ハ豫メ定メタル相當ノ日當ヲ支給スルコト

第十八條　組合員ハ組合長ノ指揮命令ニ從フヘキモノトス

第十九條　組合員ハ專ラ質素ヲ旨トシ五ケ年間ハ飲酒ヲ禁シ互ニ親睦ヲ謀リ萬一不幸病氣其他ノ災害アリタルトキハ救濟スルコト

第二十條　組合員ハ故ナクシテ勞働ヲ休ミ又開墾地ヲ離レサルコト萬一事故アルトキハ組合長ノ承認ヲ受クルコト

第二十一條　組合員ハ開墾事業遂行ノ上ハ勿論將來移住民トシテ必要ナル副業其他國有林保護上ニ關シ林區署ノ指揮ニ從フコト

第二十二條　組合員ハ勤儉貯蓄ノ趣旨ニ基キ造林斫伐其他多季間各種ノ勞働ニ從事シタル際賃金ノ一割以上各自必ラス貯金シ其ノ通帳ハ組合長保管スルコト

第四章　國有林野ノ保護

第二十三條　組合員ハ林區署ノ行フ造林斫伐其他ノ事業ニ就テハ開墾事業ニ差支ナキ限リ出役スルコト

第二十四條　組合員ハ堅ク自ラ戒メ國有林ニ對シテハ盜誤伐侵墾等ヲ爲ササルハ勿論常ニ注意シテ國有林ノ危害ヲ豫防及防止ニ努ムルコト

第二十五條　組合員ハ林野ノ盜伐其ノ他ノ犯罪ヲ見聞シタルトキハ時機ヲ逸セス森林官又ハ組合長ニ申告スルコト

組合長申告ヲ受ケタルトキハ直ニ森林官ニ急報スルコト

第二十六條　組合員ハ平常林野ノ火災豫防ニ從事シ林野又ハ其ノ附近ニ於テ濫リニ喫煙焚火等ヲ爲ササルハ勿論兒童ヲシテ火器ヲ弄セシメサル樣注意スルコト

第二十七條　組合員林野又ハ其ノ附近ニ火災アルヲ發見シタルトキハ直ニ相當ノ處置ヲ爲シ且ツ最寄ノ森林官又警察官ニ急報スルト共ニ極力消防ニ盡力スルコト

森林官警察官組合長ノ指揮アルトキハ之ニ從フコト

秋田縣鹿角郡大湯村大清水澤開墾地組合規約

第五章　制　裁

第二十九條　組合員ハ開墾ヲ中止シ又借地權ノ轉貸讓與ヲ爲ササルコト若シ違背シタルトキハ組合長戒告シ尙ホ改メサルトキハ林區署ニ申告シ相當指揮ヲ仰クコト

第三十條　組合員ハ自作農民トシテ永住目的ヲ以テ開墾スルモノナレハ土地拂下ヲ受クルモ賣買讓與ヲ爲ササルヲ本旨トスルコト

第三十一條　組合員本規約ニ違背シタルトキハ組合會ノ決議ニ依リ除名其他ノ處置ヲ爲スコト除名セラレタルモノハ借地ノ返還ヲ組合長ニ委任シタルモノトス

第六章　雜　則

第三十二條　組合事業ヲ貫徹セシムル爲官吏又ハ民間知名ノ士ニ請ヒ講話ヲ開催スルコト

第三十三條　組合規約ハ之ヲ所管小林區署ニ居出スルコト

第三十四條　組合員ノ增減規約ノ改廢ハ所管小林區署長ノ承認ヲ受クルコト

第三十五條　組合員ノ家族モ本規約ヲ遵守スルコト

右規約條項確守可致依テ連署連印候也

年　月　日

住　所　氏　名

山形縣最上郡及位村釜淵升川耕地整理組合家屋貸借及讓渡ニ關スル規程

第一條　移住民ニハ此ノ規程ニ依リ貸付ス

第二條　貸付料ハ建築費總額ノ內ヨリ縣補助金ヲ控除シ殘金ニ對シ年八分ニ該當スル利子ヲ標準トシテ一箇年ノ貸付料トス

但月割ヲ以テ納付スルモ小作人ノ希望ニ任カス

第三條　貸付料ハ當時ノ市價ニ換算シ米納トナスコトヲ得

第四條　貸付中ノ普通修繕ハ移民住ノ負擔トス

第五條　勤勵ニシテ成績優良ナリト認メタルモノニハ移住後滿五箇年ヲ經過シタル後無償讓與スルコトアルヘシ

第六條　貸借期間中家屋ノ讓渡ヲ請フ者アルトキハ建築費總額ノ內ヨリ縣補助金及既ニ收入シタル貸付料ヲ控除シ殘額ヲ以テ讓渡スルモノトス

小作人保護規程

第一條　當場小作人中移住民ニシテ生活困難ナル者ニ在リテハ米味噌其他生活上必要ノ物品ヲ貸與ス

第二條　貸與品ニ對スル精算ハ每年秋季米收穫後之ヲ爲ス

但シ小作人ノ希望ニ依リ當時ノ玄米市價ヲ以テ金錢ニ換算スルコトヲ得

第三條　貸與金ニ對スル利子ハ年五分トス

第四條　稻作不良ニシテ貸與金精算シ難キトキハ之ヲ次年若クハ數年賦トナスコトヲ得

第五條　小作人中農閑ノ場合ハ他ノ勞働ニ從事セシメ生活ノ一助トナスヘシ

第六條　小作人又ハ家族ノ內疾病ニ罹ル者アルトキハ其實況ニ依リ治療費ノ一部又ハ全部ヲ給與ス

第七條　小作人中天災地變ノ爲自己ノ力ヲ以テ回復シ難キモノアルトキハ相當ノ救濟ヲナスモノトス

第八條　每年秋季ニ於テ稻作品評會ヲ開キ成績佳良ナル者ニ賞與ヲ與フ

山形縣東田川郡泉村大澤堰耕地整理組合開墾地小作契約證例

東田川郡泉村大字川代字西增川山百番ノ二十五、二十六

一、原野二町二反四歩

山形縣東田川郡泉村大澤堰耕地整理組合開墾地小作契約證例

前記ノ土地小作料ハ左ノ通

一、開墾初年ニ植付タル土地ノ小作料ハ一反歩ニ付玄米一斗トス
一、二年目植付タル土地ノ小作料ハ一反歩ニ付玄米二斗トス
一、三年目ニ植付タル土地ノ小作料ハ一反歩ニ付玄米三斗五升トス
一、四年目ニ植付タル土地ノ小作料ハ一反歩ニ付玄米五斗トス
一、以後契約期間内ハ無變更ノコト

小作期間契約ハ左ノ通

一、大正十二年ヨリ大正三十一年迄滿二十箇年トス
但シ期間中前記ノ土地賣却致候共小作權ハ異約不致コト
一、小作契約期間滿了致候共引續キ再契約施行スルコト
但シ小作料ハ双方協議ノ上決定スルコト
一、小作米ハ毎年十二月二十日限リ貴殿御指定ノ場所ニ納付スルコト
一、小作米不納致候節ハ契約期間中ナリトモ解約可致コト
一、耕作方不精勤ニシテ隣地比較ノ收穫不得節ハ契約期間内ナリトモ解約可致コト
右確守シ小作契約仕候處實正也然ル上ハ貴殿ヘ少シモ御迷惑申間敷候爲後日開墾地小作契約證仍テ如件

大正十一年七月十日

小作人　住所　氏名　印

地主　宛

山形縣東田川郡黑川村大字田代耕地整理組合開墾地移民奨勵計畫內規例

一、本組合ハ地區及其ノ周圍ハ最近天保堰水利ノ改修ト共ニ著シキ擴張ヲ來シ從來ノ耕作者ノミニテハ充分ナル開田ヲナシ能ハサルハ勿論既成田ノ耕作ニモ充分ナル作付ニ困難ヲ感スルカ如キ狀態ニアルカ故ニ移民招致ノ計畫ヲ立ツルモノトス
二、前項ノ目的ヲ達セルカ爲左ノ事項ヲ擧ケ移民保護奨勵ヲ爲スモノトス
（一）移住者ニシテ家屋ヲ建築セントスルモノニハ土地所有者ハ家屋ヲ建築シ之ヲ貸付スルコト
（二）新墾地ノ小作料ハ從前ノ土地小作料ニ比シ一割以上ノ低減ヲ計リ且可成永小作權ヲ與フルコト
（三）本組合員ニシテ土地ヲ他ニ買賣ノ場合ハ其ノ小作者ニ先占權ヲ與フルト同時ニ時價相當價格ノ幾分ニテモ低減ヲ計ルコト
（四）移住者ノ肥料及農馬購入等ニ要スル費用ニシテ必要ナル資金ハ大字資金等ノ餘裕アル場合若ハ土地所有者ハ普通銀行預ケ入金ノ利率ヲ以テ貸付ヲ計ルコト
（五）移住者ノ子女ニシテ義務教育就學中ハ其ノ生活ノ程度ニヨリ教科用書、日用文具、雨具等ヲ給與スルコト
三、本計畫ハ本縣開墾地移住奨勵規程ヲ遵守シ勞資關係ノ調和ヲ計リ併テ自作農ノ助長ヲ計ルモノトス

山形縣南村山郡松澤耕地整理組合開墾地移住者保護奨勵規程例

第一條　當小作人中移住者ニテシ生活困難ナル者ニアリテハ米、味噌其ノ他生活上必要ノ物品ヲ貸與スル
第二條　貸與品ニ對スル清算ハ毎年秋季米收穫後之ヲナス
但シ移住者ノ望ニ依リ其ノ時ノ玄米ノ相場ヲ以テ金錢ニ換算スルコトヲ得

山形縣南村山郡松澤耕地整理組合開墾地移住者保護奨勵規程例

第三條　貸與金ニ對シ利子ハ年五分以内トス

第四條　稻作不良ニシテ貸與金清算シ難キトキハ之ヲ次年若ハ年賦トナスコトヲ得

第五條　移住者中農閑ノ場合ハ他ノ勞働ニ從事セシメ生活ノ一助トナス

第六條　移住者ノ家族ノ内疾病ニ罹ル者アルトキハ其ノ實況ニ依リ治療費ノ一部又ハ全部ヲ給與ス

第七條　移住者中天災地變ノ爲自己ノ力ヲ以テ回復シ難キモノアルトキハ相當救濟ヲナスモノトス

第八條　每年秋季ニ於テ稻作品評會ヲ開キ成績佳良ナルモノニハ賞與ス

福島縣西白河郡　關平村　吉子川村　滑津村　聯合耕地整理組合地主會規程

第一條　本會ハ農村振興ヲ主眼トシ組合地區内ノ開墾地ヲ利用スル自作農業者及小作農業者ヲ募集シ殖産ノ增加ヲ圖ルヲ以テ目的トス

第二條　本會ヲ關平村、吉子川村、滑津村聯合耕地整理組合地主會ト稱シ之ヲ組合事務所内ニ置ク

第三條　本會ノ募集スル移住者ハ百五十戸トス但シ事情ニ依リ漸次增加スル事アルヘシ

第四條　本會ノ募集ニ應シ自作農業者又ハ小作農業者タラントスル者ハ左ノ資格ヲ具備スル事ヲ要ス

一、素行正ク永住土著ノ決心アル事

二、身體强壯ニシテ農業ニ從事スル者二人以上家族アル者

三、現住地ニ於テ一般ノ信用アリテ前科ナキ者

第五條　移住者ニシテ土地ノ讓渡ヲ受ケントスル者ニ對シテハ特別代金ヲ以テ賣渡スモノトス

第六條　小作地ハ一戸平均二町歩以内トス但シ勞働者ノ多少ニ依リ增減スル事アルヘシ

第七條　小作契約期間ハ十ケ年以内トシ滿期後ハ改締スルモノトス　但シ小作料ハ五ケ年ヲ一期トシ一期間ノ小作料ハ一ケ年水田ハ一反歩ニ付玄米四斗二期ニ入テモ增料ハ五割以内トス　畑ノ小作料ハ隨時之レヲ定ム凶作地變其他天災ノ場合ハ前項ノ小作料ヲ減免スル事アルヘシ

第八條　小作料ノ納期ハ田ハ十一月三十日畑ハ七月、十一月ノ二期トス

第九條　田畑二町歩以上ノ小作人ニシテ十ケ年間小作料ヲ滯ナク納付シタル者ニ對シテハ地主ニ於テ家屋又ハ土地一反歩ヲ無償ニテ交付スヘシ　但小作地及宅地ハ一人ノ地主タル場合トス

第十條　業務忠實精農ニシテ他ノ模範タルモノニ對シテハ奬勵ノ爲特ニ無償ニテ土地ヲ讓渡スル事アルヘシ

第十一條　小作契約期間中ト雖モ左ノ各號ノ一ニ該當スル處爲アルトキハ解約シテ退去セシムル事アルヘシ

一、地主ノ指揮ニ從ハス亦ハ犯罪其他農業經營ニ害アル者

二、小作地ヲ地主ノ許諾ナク他ニ轉貸シタルトキ

三、小作料ヲ延滯シタルトキ

四、貸附地ヲ荒廢シ亦秩序紊亂ノ行爲アリタル者

第十二條　他村ヨリ移住シ來タラントスル者ハ戸籍謄本及其市町村長ノ身元證明書ヲ添ヘ別紙申込書ヲ差出スヘシ

第十三條　水路又ハ道路修繕ニ付勞役ヲ要スル時ハ小作人ハ小作反別ニ對シ出役スル事

第十四條　前各項ノ規定ノ外必要ナル事項ハ協議ノ上定ムルモノトス

（備　考）

一、移住者ニシテ自ラ家屋ヲ建築スル場合ハ本縣ノ奬勵規定ニ依リ一戸二百圓ノ補助金交付アルヘシ

一、他府縣ヨリノ移住者ニシテ農商務省合ニヨリ汽車ノ割引アリ

一、信用組合ヲ組織シ自作農業奬勵資金其他金融ヲ計ル計劃中ナリ
一、土地ノ讓渡ハ工事已成地又ハ工事中ノ田畑當分平均百圓以内ニテ賣渡スヘシ
一、以上熟覽ノ上移住申込者ニハ別ニ契約書雛形ニヨリ提出スヘシ

移住申込書

私儀今般御地區移住民トシテ御指定ノ場所ヘ移住致度候ニ付御承認相成度別紙戸籍謄本及身元證明書相添（保證人連署ヲ以テ此段申込候也

年　月　日

本籍地
現在地
申込人　氏　名印
年　月　日生

住所
保證人　氏　名印
年　月　日生

福島縣西白河郡（關平村 吉子川村 滑津村）聯合耕地整理地主會御中

但シ　家族　何人
　　從業勞働者　何人

從業希望

一、米作、養蠶、苗圃、果實、蔬菜、其他

（以上ノ主ナル希望ヲ申込書末尾ニ記入スルコト）

契約書

私儀今般貴會ノ移住民タルコトヲ御承認相受ケ候ニ付テハ左ノ事項契約致候

一、移住民トシテ御申込書記入ノ家族同伴移住シ（何業）經營ニ從事可致候事
二、貴會御指定ノ期間迄ニ必ス移住可仕候事
三、借地ニ付テハ別ニ地主ニ對シ借地證書ヲ差入貴會ノ立會ノ下ニ引渡相受可申候事
四、御會ノ移住規則ハ勿論其外一切御指圖ヲ遵守シテ違背致間敷候事
五、移住契約ヨリ生スル一切ノ義務履行ニ就テハ貴會ニ對シ保證人ハ連帶責任ヲ負擔可致候事

右契約證仍如件

年　月　日

住所　當事者　氏　名印
年　月　日生

住所　保證人　氏　名印

住所　保證人　氏　名印

福島縣西白河郡（關平村 吉子川村 滑津村）聯合耕地整理組合地主會御中

福島縣東會津郡田島町田島區有地貸付規程

第一條　本區有地ニシテ田部原耕地整理組合ノ地區内ヘ編入ノ同意ヲナシタル左記土地ハ本規程ニ依リ貸付スルモノトス
但シ耕地整理施行上必要缺クヘカラサル土地及本區ニ於テ必要ノ個所ハ貸付セサルコトアルヘシ
（土地各筆記載ヲ省略ス右土地ハ耕地整理地區内編入地全部トス）

第二條　前條ノ土地ハ本區住民ニシテ開墾ノ目的ヲ以テ移住シ自ラ耕作スルモノニ對シ一戸ニ付二町歩以内貸付スルモノトス
本區住民ニシテ移住セストモ自ラ耕作スルモノ及區民以外ノモノト雖モ貸付地ニ餘地アル時ハ貸付スルコトアルヘシ

第三條　土地貸付期間ハ五十ケ年以内トシ管理及借受人ニ於テ締結ス
但シ借受人ノ希望ニ依リ民法各條項ニ依リ永小作權ノ設定ヲ爲スコトヲ得

第四條　小作貸地料ハ左ノ割合ヲ以テ毎年十一月末日迄ニ徴收ス
一、耕地整理期間中ハ一畝歩ニ付宅地及畑ハ金四錢山林及原野ハ金二錢トス
二、耕地整理完了シ地價配賦濟トナリタル時ハ土地ノ等級ニ依リ左記ノ如ク區分ス
田一畝歩ニ付上田ハ金二十錢中田ハ金十五錢下田ハ金拾錢トス
畑一畝歩ニ付上畑ハ金十八錢中畑ハ金十三錢下畑ハ金八錢トス

第五條　借受地ハ耕地整理組合規約ニ基キ借受地ノ耕地整理ヲ自ラ行フヘキ義務ヲ負フモノトス

第六條　借受人ニ於テ二ケ年以上ノ貸地料ヲ怠リ又ハ破産ノ宣告ヲ受ケタル時ハ貸付地ヲ返還セシメ又ハ永小作權ノ消滅ヲ請求スルモノトス

第七條　本規程ニ依リ土地ヲ借受ケントスルモノハ毎年四月一日迄ニ第一號書式ニ依リ願出許可ヲ受クヘシ

第八條　借受人ニ於テ其ノ土地ヲ讓渡シ名儀訂正必要ノ場合ハ第二號書式ニ依リ連署ヲ以テ出願スヘシ

附　則

第九條　本規程施行前貸付ノ分ニ對シテハ自ラ小作スルモノニ對シ本規定ニ依リ貸付スルモノトス

第十條　本規程ハ決議ノ日ヨリ施行ス

（第一號書式）

區有地貸付願

田島町大字田島字田部原何番地

一、反別　何町何反歩　　借受期間何年迄

右地所今般移住ノ上開墾ノ目的ヲ以テ借受候ニ付テハ田島區有地特別貸付規程ヲ堅ク遵守致可候間御許可相成度此段及相願候也

年　月　日

住　所

氏　名

町　長　宛

（第二號書式）

借受地名儀訂正願

田島町大字田島字田部原何番地

福島縣東會津郡田島町田島區有地貸付規程

一、反別　何町何反歩　　借受期間何年迄ノ分

右地所拙者借受中ノ處今般協議ノ上何之誰へ譲渡候ニ付貸付名儀御訂正相成度譲受人ニ於テ田島區有地特別貸付規程堅ク遵守可仕依テ双方連署此段相願候也

年　月　日

住　所　譲渡人　氏　名印
譲受人　氏　名印
保證人　氏　名印

町　長　宛

大正八年二月十日決議

田島區有山林松樹無償交付規程

第一條　本區田部原耕地整理地區内ニ移住シ開墾ニ従事スルモノニ對シ移住奨勵ノ目的ヲ以テ小屋掛材料トシテ松樹ヲ無償交付ス

第二條　松樹ノ無償交付ヲ受ケントスルモノハ小屋掛設計書ヲ添付シ其旨申出ヘシ

第三條　前條ノ申出アリタル時ハ小屋掛ノ狀況ヲ調査シ一戸ニ對スル二十圓以内ヲ價格ニ相當スル材料ヲ交付スルモノトス

第四條　災害ニ罹リ既定ノ小屋ヲ亡失シタル時ハ罹災實況ヲ調査シ自ラ建造スル資力ナキモノニ對シテハ新ニ移住セントスルモノト同樣ノ取扱ヲナスモノトス

附　則

第五條　本規程ハ決議ノ日ヨリ施行ス

大正八年二月十日決議

田島町長　湯田千代作

福島縣相馬郡干拓組合移住規則

第一條　本則ハ新沼浦干拓地區内相馬干拓組合所有地ノ農業經營ヲ目的トスル移住者ニ關スル事項ヲ規定ス

第二條　本干拓地ハ相馬干拓組合之ヲ經營ス

第三條　移住者ハ本組合ノ指揮命令ニ從ヒ土地ノ耕作ニ從事スルモノトス

第四條　移住者ハ左ノ資格ヲ具備スルモノタルコトヲ要ス但特種ノ事情アルモノト認メタルトキハ資格ノ一部ヲ除外スルコトアルヘシ

一　身體强健ニシテ農業勞働ニ從事シ得ルモノ

二　三箇年以上農業實務ニ經驗アルモノ

三　家具被服等ヲ自辨シ猶六箇月以上ノ生計費ヲ支出シ得ルモノ

四　前科ナキモノニシテ且原籍地（若ハ現住地）市町村長ノ身元證明書戸籍謄本ヲ持參スルモノ

五　永住ノ目的ニテ將來自作農トナルヘキ思想堅實ナルモノ

第五條　移住者ニハ居住地ヨリ現場迄ノ汽車賃及家具運搬賃ノ半額ヲ支給ス但シ三等汽車賃トス

第六條　移住者ニハ勞力ノ多寡ニヨリ耕地一町五反歩以上ヲ耕作セシムルモノトス

第七條　移住者ニシテ農具肥料竝家畜購入ノ資金ヲ要スル者ニ對シテハ組合ニ於テ貸與スルコトアルヘシ

福島縣相馬郡干拓組合移住規則

第八條　移住者ニハ住宅竝宅地ヲ無償ニテ貸與シ尚ホ十箇年以上成績優良ナルモノニ對シテハ住宅竝宅地ヲ無償交付スルコトアルヘシ

第九條　耕作地ハ時價ヲ以テ年賦償還法ニ依リ漸次移住者ニ所有セシメ自作農ノ基礎ヲ確立セシムルモノトス　但シ性質溫良ニシテ業務ニ忠實將來永住ノ見込充分ニシテ他ノ模範タルヘキ者ニ對シテハ特ニ無償ニテ土地ノ幾分ヲ交付スルコトアルヘシ

第十條　耕作地カ道路堤塘用排水路其他公共ニ供スル爲メ必要ヲ生シタル時ハ組合ハ地番及面積ヲ指定シ移住者ヲシテ土地ヲ返還セシムルコトアルヘシ

第十一條　貸付地カ公共ノ用ニ供セラレタルトキハ相當代地ヲ貸與シ又ハ之レカ代償ヲナスヘシ

第十二條　組合對移住者契約中改訂ノ必要ヲ生シタル時ハ双方協議ノ上變更スルモノトス

第十三條　移住者ニシテ讓渡ヲ受ケタル土地ヲ他人ニ賣却スル時ハ組合ノ承認ヲ受クヘシ

第十四條　左ノ場合ニ於テハ移住者ニ對シ移住契約ヲ解除シ貸付地ノ返還ヲナサシムルト共ニ退去セシメ且ツ之レニ依リテ生スル損害ヲ辨償セシムルコトアルヘシ

一　組合ノ承諾ナクシテ貸付地ノ地形ヲ變更シ其目的以外ニ使用若クハ之ヲ他ニ轉貸シタルトキ

二　指定ノ期日内ニ小作料及貸付料ヲ納付セサルトキ

三　業務ヲ怠リ土地ヲ荒廢シタルトキ

四　組合ノ承認ヲ經スシテ移住地ヲ退去シタルトキ

五　貸付金ヲ貸付ノ目的ニ違背シ使用シタルトキ

六　多數ヲ煽動シ思想ヲ惡化シ秩序紊亂ノ行爲アリタルトキ

七　災害ノ爲非常招集ノ場合理由ナク無斷出動セサルトキ

八　本則ニ定メタル事項ニ違背シ又ハ遵守セサルトキ

第十五條　移住者ハ左ノ事項ヲ常ニ留意シ些ノ不心得ナキ樣遵守スルコト

一　移住家屋ハ常ニ淸潔ニシ火氣ニ注意スルハ勿論最善ノ管理ヲ怠ルヘカラス

二　農具竝ニ家畜ハ親切叮嚀ニ取扱フヘシ

三　事務所員ノ指揮命令ハ常ニ忠實ニ遵守スヘシ

相馬干拓組合小作規定

第一條　本規定ハ相馬干拓組合地有地ヲ小作スルモノニ適用ス

第二條　小作者ハ將來獨立自營自作農タルヘキ覺悟ヲ有スヘキモノトス

第三條　小作地ノ割當ハ契約成立ノ順位ニ依リ上流ヨリ下流ニ及ホスモノトス

第四條　小作地ノ割當決定ト同時ニ正規ノ小作契約證書ヲ差出スモノトス

第五條　小作契約ハ五箇年毎ニ改約スルモノトス

第六條　小作料ハ定免ノ方法ニ依ル

但シ當分ノ間檢見ノ方法ニ依リ全收穫ノ十分ノ五ト定ム

第七條　小作料ハ前條ノ規定ニ依ルモノニシテ若シ二石以上ノ收穫アル場合ト雖モ一石以上ヲ徵收セス

第八條　檢見確定ト同時ニ小作料ヲ直ニ小作人ニ通知ス

萬一小作者ニ於テ不服ノ場合ハ再檢見ヲ申出ツルコトヲ得

第九條　再檢見ヲナスモ尚且ツ協定不可能ナルトキハ稻田ニテ刈分クルコトアルヘシ此ノ場合ハ組合ハ十分ノ六小作人ハ十分

ノ四ノ割合トシ同時小作契約ハ解除スルモノトス

第十條　小作料ハ毎年一月十五日限リ必ス組合指定ノ場所ニ納入スルモノトス

第十一條　小作料ハ玄米ヲ以テシ充分精選乾燥シ特ニ稗籾等ヲ除去シ一俵四斗入ニシテ規定ノ產米檢查濟合格米タルヘシ

但シ止ムヲ得サル場合ハ組合ノ承認ヲ得時價ヲ以テ金納トナスコトヲ得

第十二條　挿秧期ハ六月一日ヨリ六月十五日限リ除草ハ三回以上施行シ尙塊起ハ毎年十二月末日迄ニ施行ノコト

第十三條　毎年一回小作米品評會ヲ開キ優良小作者表彰式ヲ擧行ス

第十四條　小作者ニシテ自作農タラシカ爲メ小作地ノ一部若ハ全部ヲ買受希望ノ場合ハ時價ヲ以テ賣渡スコトアルヘシ

但シ自作農奬勵ノ爲メ移住者ニ限リ年賦賣却トナスコトアルヘシ

第十五條　移住者ニ限リ農用具竝家畜ハ希望ニ依リ貸與シ代金ハ年賦ヲ以テ徵收ス　但シ一般小作人ニ於テ五箇年間優良ナル成績ヲ收メタルモノハ第十四條ノ但シ書及第十五條ヲ適用ス

第十六條　小作地ハ組合ノ承認ヲ經スシテ他ニ轉貸スルコトヲ得ス

第十七條　契約期間中ト雖モ小作人ニ於テ左ノ各號ニ該當スル行爲アリタルトキハ契約ヲ解除シ移住者ニ在リテハ退去セシムルコトアルヘシ

一　本規定ニ違反シタル行爲アリタルトキ

二　組合員又ハ係員ノ指揮ニ從ハサルトキ

三　小作料ヲ延滯シタルトキ

第十八條　小作契約解除ヲ稻作期間中爲シタルトキハ其年收穫見込高ノ四分ノ一ヲ耕作入費トシテ交付スルコトアルヘシ

第十九條　小作者ハ小作地ニ關係アル道路及水路ノ破損シタル場合ハ共同若ハ個人ニテ復舊ノ義務ヲ負フモノトス

但シ材料及大破ノ場合ハ此ノ限リニアラス

第二十條　舊鹽田原野ノ割當ヲ受ケタルモノニハ開墾費トシテ若干ノ補助ヲ支給スルモノトス

第二十一條　本規定ニ記載セサル事項ハ一般小作習慣ニ依ルモノトス

第二十二條　本規定ハ大正十四年四月ヨリ之ヲ施行ス

附　則

福島縣相馬郡福浦村井田川浦干拓組合移民規程

第一條　本組合ニ於テ農業經營ヲ目的トスル移住民ヲ募集ス

第二條　移住民ハ左ノ資格ヲ具備スルモノタルコトヲ要ス

一　身體强健ニシテ農業勞働ニ從事シ得ル成年タルモノ

二　三ヶ年以上農業實務ニ經驗アル能力者タルコト

三　家具被服等ヲ自辨シ猶且六ヶ月以上ノ生計費ヲ支出シ得ルモノ

四　前科ナキモノニシテ且原籍地（若ハ現住地）市町村長ノ身元證明書（戶籍謄本）ヲ提出スルコトヲ要ス

五　永住ノ目的ニテ將來自作農トナルヘキ思想堅實ナルモノ

六　縣內ニ居住スル身元確實ナル保證人二名以內ヲ立テ得ルモノ

第三條　移住民ニハ住宅並必要ナル農具肥料等ヲ貸付ス

第四條　移住民ニハ勞力ノ多寡ニヨリ耕地二町步以上ヲ耕作セシム

第五條　小作料ハ全收穫米ノ十分ノ五以內トス

福島縣相馬郡福浦村井田川浦干拓組合移民規程

第六條　農具其他ノ損料及肥料代ハ其年收納後ニ於テ計算ノ上納入セシムルモノトス

第七條　移住民ノ住宅貸付料ハ初年度ハ無料トシ次年度ヨリハ移住家屋建築補助金相當額ヲ控除シタル殘額ヲ基準トシ年七分以內ノ利廻リニテ貸付料ヲ算定スルモノトス　但シ家屋及其他ノ修繕料ハ移住者ノ負擔タルモノトス

第八條　移住者ニテ五箇年以上優良ナル成績ヲ擧ゲ永住ノ見込充分ト認ムルモノニハ希望ニヨリ宅地住宅ヲ讓渡スルモノトス

但シ此場合ニ於テハ移住家屋建築補助相當額ヲ控除シテ價格ヲ算定シ年賦償還ノ方法ニ依リ徵收スルモノトス

第九條　農用家畜ハ必要ニ應シ購入貸付シ年賦償還ノ方法ニ依リ代金ヲ徵收ス

第十條　耕作地ハ完全ナル地盤トナリタル時季ニ於テ滿十箇年以上繼續耕作者ニ對シ時價相當額ヲ以テ年賦償還法ニ依リ漸次移住民ニ所有セシメ自作農ノ基礎ヲ確立セシムルモノトス

新潟縣岩船郡女川耕地整理組合（東北開墾株式會社）小作人保護奬勵規程

第一條　本規程ハ東北開墾株式會社ノ開墾地若クハ本會社取扱ヒ土地ヲ小作耕作スル者ニ適用ス

第二條　小作人ハ凡テ獨立自營タルヘキ覺悟ヲ有スルモノトス

第三條　小作耕作地ノ割當ハ男女（二十歲以上壯健ナル者）一人ニ付一町步以內トス

第四條　小作地ノ割當ハ契約成立ノ順ニ依リ水流ニ從ヒ土地ノ上方ヨリ下方ニ及ホスモノトス

第五條　小作約定期間ハ十ケ年以內トス滿期後ハ更ニ改約スルモノトス

第六條　契約期間中ト雖モ小作人ニ於テ左ノ各號ノ一ニ該當スル行爲アリタルトキハ契約ヲ解除シ本會社所有地內移住者ニアリテハ退去セシム

一　地主又ハ監督員ノ指揮ニ從ハサリシトキ

二　本規程ニ違反シタル行爲アリタルトキ

三　小作地ヲ地主ノ許可ナク他ニ轉貸シタルトキ

四　年貢ヲ延滯シタルトキ

第七條　前條ノ契約解除ヲ稻作期間中ニ爲シ作毛ノ上共引揚クル場合ハ其年作毛ノ四分ノ一ヲ小作費トシテ交付スルコトアルヘシ

第八條　他地方ヨリ移住シ來タラントスル者ハ市町村長身元證明書ヲ差出スヘシ

第九條　水路幹支線破損修理ハ其耕作反別一町步毎ニ一ケ年ヲ通シテ十人迄ノ出役アルモノトス但シ女子ノ出役ハ一日七分通算ス

第十條　小支溝ノ手入ハ各其關係灌漑地域ニ屬スル小作人ニ於テ爲スモノトス

第十一條　小作人ニ於テ自費ヲ以テ開田シタル場合ノ小作料ハ左ノ如シ

（イ）初年ヨリ三ケ年ハ無年貢トス

（ロ）四ケ年目ハ一反步ニ付玄米二斗

（ハ）五ケ年目ハ一反步ニ付玄米四斗

（ニ）六ケ年目ハ一反步ニ付玄米六斗

（ホ）七ケ年目以降ハ成田地ノ等級ヲ立テ之レヲ定ム

第十二條　會社ニ於テ開田シタル場合ノ小作料ハ左ノ如シ

（イ）初年目ハ一反步ニ付玄米二斗

（ロ）二ケ年目ハ一反步ニ付玄米四斗

（ハ）　三ヶ年目ハ一反歩ニ付玄米六斗
（ニ）　四五ヶ年目ハ一反歩ニ付玄米八斗
（ホ）　六ヶ年目以降ハ成田地ノ等級ヲ立テ之レヲ定ム

第十三條　畑地ノ小作料ハ隨時之ヲ定ム

第十四條　小作米ノ納期ハ毎年十二月二十日限リ女川村地内指定ノ場所ヘ納付スルモノトス

第十五條　落作ノ年ハ檢見ヲ爲シ全般ニ亘ル成績ヲ考量シテ不作引ヲナス事アルヘシ
但シ檢見前鎌入ヲ爲シタル場合ハ不作引ヲナササルモノトス

第十六條　小作田ノ一部ヲ苗代田ト爲シタルトキハ契約期間ト雖モ本田ト同一小作料トス

第十七條　自費ヲ以テ開墾スル小作人ニ對シテハ開墾費トシテ本會社ノ見積リタル工事費ノ約半額以内ヲ貸與スルコトアルヘシ
前項貸付金額ハ五ヶ年以内ニ年賦償還スルモノトス

第十八條　自費ヲ以テ開墾スル移住者ニ對シテハ住宅建築費ニ金二百圓ヲ補給ス

第十九條　會社ニ於テ開墾小作移民ヲ謀ル場合ハ十ヶ年賦償還ノ方法ニ依リ住宅供給ス但シ補助金アリタル場合ハ建築費ヨリ控除シテ償還セシムルモノトス住宅ノ修繕費ハ居住者ノ負擔トス

償還ノ方法ハ其ノ金額ヨリ初年度ヨリ終年度迄初年割當金額ニヨリ償還セシム但償還金勞働賃若クハ生産物ヲ以テ精算ス

償還セシムル償還金利息ハ無利息トス

第二十條　住宅ノ供給ヲ受ケタル移住者ニシテ供給ヲ受ケタル日ヨリ十ヶ年以内ニ第六條ニ基キ退去ヲ命セラレタル場合ハ前條年賦償還金ヲ返付セス

前項退去後ノ住宅ノ供給ヲ受ケタル者ハ前住者ノ權利義務ヲ繼承ス

第二十一條　宅地借地料ハ第十一條及第十二條ニ準據ス

第二十二條　小作契約成立シタルトキハ正規ノ小作引受證書ヲ差出スヘシ

第二十三條　別ニ規定アルモノ及本規程以外ノ事項ハ凡テ一般小作慣習ニ依ルモノトス

第二十四條　本規程ハ大正十年四月一日ヨリ施行ス

第二十五條　本規程ハ時機ニ依リ改訂スルコトアルヘシ

以上

新潟縣岩船郡三面村石栗耕地整理地區移住規程

一、出稼ニ非ラサル一家族タルコト

二、移住者ハ移住費トシテ一ケ年間ノ食料又ハ食費ヲ支辨シ得ル者

三、移住者ハ其ノ割當土地ヲ小作經營スルモノトス

四、移住者ニシテ開墾セシ土地ニ對シテハ五ケ年間ノ鍬下年期ヲ置ク

但シ六年ヨリハ小作料ヲ徵ス

五、移住者ニシテ左ノ各項ノ一ニ該當スル行爲アル時ハ契約ハ自然解除トナリ忽チニ同地區ヨリ退去セシム

（一）　地主又ハ監督員ノ指揮ニ從ハサルトキ

（二）　本規定ニ違反シタルトキ

（三）　小作地ヲ地主ノ許可ナク他ニ轉貸シタルトキ

（四）　年貢ヲ延滯シタルトキ

六、移住者ニシテ過激的思想ヲ以テ農事其ノ他ニ携リ何トナク前記ノ思想ト認メラレタルトキ又ハ第五條ノ各項ニ該當ノ際ハ移住幾十年ニ達スルモ移住ヲ拒絶シ退去セシムルモノトス

但シ其ノ節ハ地主ヨリ損害ヤ開墾費其ノ他ヲ支拂フ責非ス

七、地主ニ於テ開墾セシトキハ其ノ第一年度ヨリ小作料ヲ地主ニ納入スルモノトス

八、自費ヲ以テ開墾スル地區ニ自費ヲ以テ移住家ヲ建築セシモノニハ地主（施行者）ハ三百五十圓ヲ補給ス

但シ建坪二十坪以上ノモノニ限ル

九、移住者ニハ移住家ヲ無償ニテ貸付ク

但シ屋根其他ノ營繕費ハ移住者ノ負擔トス

十、移住セントスル者ハ先ツ申込書ニ戸籍抄本ヲ添付シ石栗耕地整理事務所ニ差出スコト

十一、宅地ハ十ヶ年無料貸付ケトシ十一年目ヨリ地租ノ五倍以上ヲ地主ニ納入スルコト

十二、移住者ハ移住ト同時ニ正規ノ小作引受證ヲ差出スコト

十三、移住者ニシテ成績良好ニシテ農事ニ勵ム者ニハ施行者ハ表彰スルモノトス

十四、移住者ハ體質強健ナルヲ要ス

十五、移住者ハ獨立自營ノ覺悟ヲ有スルコト

十六、小作約定期間ハ十ヶ年トシ其ノ後ハ移住者ノ希望モ聽シテ改解スルモノトス

十七、本規定ハ隨時加除變更スルコトアルヘシ

十八、本規定ニ依リテ契約シタルモノハ依然存續履行スルモノトス

十九、移住民ハ道路、水路、其ノ他公共ノコトハ修理ノ義務アルモノトス

但シ毎年五月八月ノ二回ハ必ス行フヲ要ス

二十、本規定ハ昭和五年四月一日ヨリ施行ス

山梨縣東八代郡石和町笛吹川廢河川耕地整理組合恒産互助組合規約

第一章　總　則

第一條　本組合ハ恒産互助組合ト稱ス

第二條　本組合ハ笛吹川廢川敷ヲ開拓シ相互ノ利益ヲ圖ルト共ニ共存共榮ノ意義ニ基キ模範的農村部落ヲ創設シ自作農ヲ創成スルヲ以テ目的トス

第三條　本組合ハ笛吹川廢川敷地内ノ土地所有者及移住耕作者ヲ以テ組織ス

第四條　廢川敷土地ニ移住シ農業經營ニ從事スル者ハ本組合ニ加入スルモノトス

第五條　本組合ノ事務所ハ石和町地内笛吹川廢川敷地内ニ置ク

第七條　本組合ノ經費ハ組合員ノ負擔トス

第二章　組合事業

第八條　本組合ハ事業處理上組合ヲ十數組ニ區分シ四戸乃至五戸ヲ一組ノ單位トシ第二條ノ目的ヲ達成スル爲左ノ各項ヲ實行スルモノトス

一　本組合員ハ日蓮主義ヲ奉シ信仰ノ統一ヲ期シ一時東八代郡南八代村定林寺ノ檀徒タルコト

二　新ニ寺院ノ建設ヲ爲シタル上ハ其寺院ノ檀徒ニ變更スル事又共同墓地ヲ設置シタル時ハ必ス其墓地ニ埋葬スル事

三　政治宗教農事又ハ社會的講話若シクハ慰安的集會ヲ毎年數回開催スル事
四　風水火災ノ爲家屋ノ損失又ハ疾病等ノ場合ハ相互ノ責任義務トナシ其規定ヲ設ケ救濟ノ途ヲ講スル事（施行細則參照）
五　地主ト耕作者トハ常ニ公德ヲ重シ相互間ニ協定シタル契約書ニ對シ權利義務ヲ絕對尊重スル事
六　地主耕作者ト實收益ノ分配ニ付テハ別ニ定ムル細則ニ基キ其公平ヲ期シ勞資協調ノ意義ヲ明ニスル事（施行細則參照）
七　組合ハ住宅食料、肥料代種苗農具等農業經營上必要ナル物資ヲ貸與ス其程度及償還方法ハ細則ニヨリ是ヲ定ム
（施行細則參照）
八　組合ハ組合員ノ耕作地ヨリ生スル生產物及副業的生產物全部ノ處分ヲナス（施行細則參照）
但宅地ハ一戶五畝歩トシ宅地內ニハ果樹以外ノ樹木ヲ植栽セス自家用果實蔬菜ノ栽培地トナスモノトス
九　農業經營上必要ナル資金又ハ自作農創成資金ニ對シテハ低利資金融通ノ途ヲ講スル事
十　組合費徵收方法及寺院建設基金ハ別ニ定ムル細則ニヨリ其實行ヲ爲ス事（施行細則參照）
十一　組合員ハ生活費及組合規定費以外ノ剩餘金ハ自作農創成資金トシテ十五ヶ年（組合ノ存續期間）組合指定銀行ヘ貯蓄ヲ爲ス事（自作農トナリタル時ハ此限リニアラス）
十二　品評會ヲ開催シ又先進地ノ視察ヲ爲ス事
十三　組合ハ素行善良業務精勵ニシテ本組合ノ模範トナルヘキ者及組合事業ニ功勞又ハ成績優良ナル者ニ對シ表彰スル事
十四　組合員ハ組合ヨリ交付スル作業日誌及出納簿ニ詳細記入シ毎月一日ヨリ五日迄ノ間ニ於テ組長ハ之ヲ取纏メ組合長ニ檢閱ヲ受クルモノトス
十五　組合ハ技術員ヲ聘シ耕作物ノ種類及分量又ハ耕耘肥培ノ方法堆肥ノ奬勵等技術員ノ意見ニ基キ農事ノ改良發達ト共ニ生產物ヲシテ有利ナル處分方法ヲ講シ其多收入ヲ圖ル事

十六　組合員ハ技術者ノ指導ニヨリ各自ノ勞力ヲ調節シ更ニ共同耕作ノ主意ヲ遂行スル事
十七　冠婚葬祭ノ場合隣保互ニ相助クルハ勿論組合員ハ共同生活ノ意義ノ徹底ヲ期スル事（施行細則參照）
十八　組合ハ耕作者ノ爲其成績優良ナル者ニ對シ昭和十一年ヨリ特賣法ヲ設ケ自作農ヲ創成スル事尤モ其以前ニ於テモ篤農者ニハ此限リニアラス（施行細則參照）
十九　牛馬ノ共同飼育及使用ヲ爲ス事
二十　農業上ノ書物佛書ノ外新聞雜誌其他ノ書物ハ可成組合役員ノ檢閱ヲ受ケ講讀スル樣心懸クル事
二十一　組合ハ技術員ノ意見ニ基キ適當ナル副業ヲ撰定シ組合員一定ノ副業ニ從事スル事
二十二　組合員ニシテ組合ノ規約ヲ履行セス又組合創立ノ主旨目的ニ背反スル行爲ヲ爲ス者ニ對シテハ別ニ罰則ヲ定メ之ヲ戒飭シ又ハ退去ヲ求ムルモノトス
已ヲ得サル事故ノ爲組合ヲ脫退シ又ハ脫退ナサシムル者ニ對シテハ補償金ヲ交付ス（施行細則參照）
二十三　組合費及組合預金並ニ自作農創成資金其他總テ組合ノ指定銀行ヘ保管利殖ヲ委托スル事
二十四　組合員各自耕地先ノ道路水路ハ常ニ修繕ヲナシ交通水利ノ便ヲ完全ナラシムルハ勿論大破損ノ場合ハ組合ヨリ其修繕ノ爲出役ヲ需ムル時ハ先レノ地域ヲ問ハス義務人夫トシテ之ニ應スル事
二十五　組員ハ平等川ノ治水ニ對シ增水ノ際耕地ニ被害ノ虞アリト認ムル場合ハ各自申合セ卽時組合事務所ニ集合シ組合長ノ指揮ヲ待チ治水ノ任ニ當ル事
二十六　其他農業經營上必要トスル施設及組合事業上必要ト認タル事項

第九條　組合員ノ生活費ハ組合ニ於テ貸與スルモ尙生活費ニ不足ヲ生スル虞アルヲ以テ生活費補充ノ爲耕地整理事業又ハ事業者ノ直接經營セル農園ニ對シ人夫ノ必要アル時組合員及組合員ノ家族ハ之ニ從事スルモノトス

山梨縣東八代郡石和町笛吹川廢河川耕地整理組合恒產互助組合規約

此場合組合長ヨリ組長ニ通知シ組長ハ組合員ニ其通告ヲナシ其任ニ當ラシム

第三章　組合役員及選擧

第十條　本組合ニ左ノ役員ヲ置ク

一　顧　問　　若干名
一　組合長　　一　名
一　組　長　　若干名
一　常任顧問　　一　名
一　代議員　　若干名
一　事務員　　一　名

第十一條　組合長ニハ小松導平其任ニ當ル

第十二條　顧問ニハ小林八右衞門小林中兩氏ヲ推戴シ場合ニヨリ增員スル事アルヘシ
常任顧問ニハ川久保光正師ヲ推戴ス

第十三條　單位組合ニハ代議員一名及組長一名ヲ置ク

第十四條　代議員ハ單位組合數ノ二分ノ一ヲ顧問組合長ノ指名推選ニヨリ先ニ之ヲ選定シ後ニ殘餘ノ二分ノ一ノ數ヲ總會ノ選擧ニヨリ決定ス
但同數ナラサル端數代議員ハ顧問組合長ノ指名推選トス

第十五條　組長ハ其組合員ノ互選ニヨル

第十六條　事務員ハ組合長之ヲ囑託ス

第四章　役員ノ任期及權限

第十七條　顧問常任顧問組合長ノ任期ハ無期限トシ代議員及組長ノ任期ハ滿三ケ年トシ指名推選ニヨル代議員及選擧ニヨル代議員並ニ組長ノ再選又ハ兼任ヲ妨ケス補缺ノ爲メ選擧セラレタル者ノ任期ハ前任者ノ殘任期トス

第十八條　組合長ハ組合事務會計ヲ總理シ會議ヲ召集シ會議ノ議長トナリ組合一般ノ事業ニ對シ其議決及執行ヲ爲ス

第十九條　顧問ハ組合長ヲ補佐シ組合長事故アル時ハ其職務ヲ代理ス顧問事故アル時ハ事務員ヲシテ其任ニ當タラシム又組合一般ノ事業ニ對シ其議決及規定セル範圍ニ於テ事業執行ヲ爲ス者トス

第二十條　常任顧問ハ常ニ組合員ニ對シ精神上ノ統一ヲ圖リ講演講話ヲナシ組合員指導ノ任ニ當ルト共ニ組合長ヲ補佐ス

第二十一條　代議員ハ組長ト共ニ全組合ノ統一ヲ圖リ會議ニ列シ其議決ヲナシ又規定ノ範圍ニ於テ事業執行ヲ爲スモノトス

第二十二條　組長ハ組合長ノ指揮ヲ受ケ組内諸般ノ事項ヲ取扱ヒ常ニ全組合トノ連絡ヲ取リ統一ヲ圖ルモノトス

第五章　組合會議ノ組職及會議

第二十三條　組合議會ハ顧問常任顧問組合長技術員及代議員ヲ以テ組織ス（但技術員ハ參與員トス）

第二十四條　組合議會ハ通常及臨時ノ二種トシ通常會ハ毎年二月開會シ臨時會ハ組合長ニ於テ必要ト認メタル時

第二十五條　組合議會ニ附議スヘキ事項左ノ如シ

一　收入、豫算、決算

一　第八條中第一項第二項ヲ除キ其他事業執行上必要ナル時

一　組合總會ヲ開催スヘキ必要ノ時又提出スヘキ議案ニ關スル時

一　組合員ノ權利義務ニ關スル件其他必要ナル事項

第二十六條　總會ハ毎年一回トシ二月之ヲ招集ス但組合長及組合議會ニ於テ必要ト認メタル時招集スル事アルヘシ

第二十七條　總會ニ附議スヘキ事項左ノ如シ

一　代議員ノ選擧

一　組合規約變更及組織變更ノ時

一　組合員除名處分ニ關スル時
一　事業成績及會計報告ノ時
一　功勞者並ニ模範者表彰及規定以前ニ篤農者ニ特賞シ自作農ナラシムル時
一　講演並ニ慰安ノ時其他必要ナル時

第三十八條　總會及組合議會ノ議事ハ出席者ノ過半數ヲ以テ決ス可否同數ナル時ハ議長ノ決スル處ニ依ル

第六章　雜　則

第三十九條　役員ハ總テ無報酬トス但事務ノ狀況ニヨリ實費ヲ支給スル事ヲ得（但事務員技術員ハ有給タル事）

第三十條　本組合ノ事業及會計年度ハ二月一日ヨリ翌年一月三十一日ニ至ル

第三十一條　本組合ハ組合員名簿預金簿其他必要ナル簿冊ヲ備ヘ置クモノトス

第三十二條　組合員ハ何時ニテモ組合帳簿ノ閱覽ヲ需ムル事ヲ得

第三十三條　本組合ハ事業執行上必要ナル施行細則ヲ定ム又必要ニ應シ定ムル事ヲ得

第三十四條　本組合組織ノ變更及規約ノ加除修正ハ組合長顧問及代議員過半數ノ同意アルニアラサレハ爲ス事ヲ得ス

第三十五條　本組合ハ組合長顧問全部ノ同意アルニアラサレハ解散スル事ヲ得ス

第三十六條　本組合解散セントスル時ハ組合長絕體責任ヲ以テ其精算人タル事

第三十七條　組合規約ハ組合成立ノ日ヨリ施行ス

恒産互助組合施行細則

第八條第四項施行細則

第一項　組合ハ風水火災等ノ爲家屋ニ被害アリタル場合ハ其災害ノ原因及程度ヲ組合長技術員組長合議ノ上補助救濟ノ必要アリト認メタル時ハ組合議會ニ附議シ其補助救濟額ヲ左ノ通リ定ム

一　組合費ヨリ　　金五圓以上
一　單位組合員一名ヨリ　　金一圓以上
一　全組合員一名ヨリ　　金五十錢以上

第二項　組合員及其家族疾病負傷等ニヨリ勞働シ能ハサル時ハ組長ハ單位組合員ヲシテ其援助ヲナサシメ其事情ヲ組合事務所ニ報告スルモノトス組合長ハ其報告ニ基キ勞力援助又ハ費用救濟ノ必要アリト認メタル時ハ組合議會ヲ經ス組合長技術員組長合議ノ上任意左ノ規定ニ基キ勞力ノ援助費用ノ救濟ヲナサシムルモノトス

一　休養七日以內ハ單位組合限リトシ組長之ヲ指揮ス
一　休養七日以上ニ亘リタル時ハ他組合員ノ援助ヲ受クル事ヲ得此場合組長ハ組合長ニ申出組合長ハ他ノ組合組長ニ指揮ス組長ハ直ニ其組員ニ援助方ヲ指揮スル事
一　休養十五日以內ハ其費用ノ救濟ヲナサス
一　休養十五日以上ニ亘ル時左ノ金額ヲ見舞金トシテ贈呈スル事

一　組合費ヨリ　　金一圓以上
一　單位組合員一名ヨリ　　金五十錢以上
一　全組合員一名ヨリ　　金二十錢以上

以上ノ見舞金ハ組長ヨリ組合長ニ申出タル時實行ス（普通感冒ノ場合ヲ除キ又本人ニ於テ其意志ナキ時ハ此限ニアラス）

一　多額ニ費用ヲ要シ其救濟ヲ必要トスル時ハ組長ハ組合長ニ事情申出組合長ハ組合議會ヲ開キ適當ナル救濟額ヲ定ムル

者トス

一　家族者又同シ（但十六歳未満ノ子供ハ半額タル事）

一　組合員及其家族ハ組合ノ嘱託醫師ヲシテ無料診療スルモノトス

一　風水火災ニ對スル勞力援助モ又同シ

第八條第六項施行細則

第一項　收益ノ分配ハ左ノ順位ニヨリ之ヲ定ム

第一位ヲ　全收益金トナシ　第五位ヲ　土地使用料トナシ

第二位ヲ　組合費トナシ　第六位ヲ　棚材料費種苗代トナシ

第三位ヲ　肥料金トナシ　第七位ヲ　純益金トナス

第四位ヲ　勞力代トナシ

地主ノ出資物……土地……一反ニ付　價値金二十圓ト定ム

耕作者ノ出資物……勞力……一反ニ付　價値金二十圓ト定ム

前項ノ順位ニヨリ全收益金ヨリ第一組合費第二肥料金第三勞力代ヲ順次控除シ次ニ土地代ヲ差引其殘額ヲ純益金トナシ之ヲ兩者ヲ平等ニ分配スルモノトス

一　純益金一反ニ付金八十圓以上ハ耕作者ノ全部利益トス

其一例　一反歩ノ全收益金ヲ金三十圓ト見做シタル時

組　合　費　金二圓トシ

肥　料　金　金十五圓トシ（豆粕六枚代）

一　勞　力　代　金二十圓

計　金三十七圓

差引金七圓ノ缺損ハ耕作者ノ損失タル事

其二例　一反歩ノ全收益金ヲ金五十圓ト見做シタル時

組　合　費　金三圓トシ

肥　料　金　金二十五圓トシ（豆粕十枚代）

勞　力　代　金二十圓

土地使用料　金二十圓

計　金六十八圓

差引十八圓ノ缺損ハ地主ノ損失タル事

其三例　一反歩ノ全收益金ヲ一百圓ト見做シタル時

一組合費　金五圓トシ

一　肥料金　金三十圓トシ（豆粕十二枚代）

勞力代　金二十圓

土地使用料　金二十圓

棚代種苗代　金二十圓ヲ償還スルモノトシ

計　金九十五圓

差引金五圓ハ純利益金ニシテ之ヲ兩者テ二分シ金二圓五十錢宛取得スル割合ナリ

其四例　創業當時極端ニ不利益ノ場合ヲ想像シ一反歩ニ付組合費肥料金ヲ償還スヘキ全収益金ナキ時ハ一時組合ノ缺損トシ其缺損金ハ純收益金ノ生シタル時償還スルモノトス

第二項　全収益金一反歩ノ標準ハ各人耕作地全部ヨリ生スル全収益ヲ耕作地面積ニ割當タル平均額ヲ以テ計算ノ基礎トナス

第八條　第七項施行細則

組合ハ農業經營上必要ナル物資ノ貸付程度ヲ定メ貸付タル資金ノ償還ハ收益金分配ノ順位ニヨリ其償還ヲ爲スモノトス

一　貸付程度

一　男一人ニ付　白米四俵代

二　女一人ニ付　白米三俵代

三　子供（十六歳未滿）一人ニ付白米一俵半

四　其外一人ニ付生活費年額金六十圓迄ヲ貸付ス

五　肥料種苗及果實棚材料費ハ技術員ノ認ムル金額

六　農具代トシテ一ケ年金十圓

但特殊ノ農具ハ組合事務所ニ備置無料貸與ス

七　風呂桶ハ單位組合ニ一個トス

八　牛馬ノ類ハ開墾稍完成ノ上必要ニ應シ買入貸與スルモノトス

九　其他ハ各自ノ支辨トス

一　償還方法

一　肥料金ハ全収益金中ヨリ組合費ヲ控除シ其殘額ヨリ差引償還スルモノトス

二　食料農具家賃ハ全収益金中ヨリ組合費肥料金ヲ控除シ其殘額ノ生シタル時卽チ勞力代ヨリ差引償還スル事

三　種苗果實棚材料費ハ全収益金中ヨリ組合費肥料金勞力代土地使用料ヲ控除シ其殘額ノ生シタル時卽純益金ノ總金額ヨリ差引償還スル事

四　風呂桶ハ地主ニ於テ備付ケ無料トス

以上定額ヲ定メタルモ勞力代生シタル時ハ各自任意トシ其範圍ニ於テ生活ヲ爲スモノトス

附

創業ノ際生活費不足ノ場合（組合規約第九條參照）

第八條　第八項施行細則

第一項　組合ニテ組合員ノ生産物ヲ處分スヘキ範圍ハ耕作地内宅地五畝歩ノ生産物ヲ除キ其外耕作地ヨリ收穫スル總テノ生産物及各戸ノ副業的生産物ヲ云フ

第二項　生産物ハ一定ノ處分方法及規定ヲ設ケ其處分ヲナシ組合員各自ノ收益額左ノ方法ニヨリ之ヲ定ム

一　桑ハ（春）ト（夏秋）トノ二回ニ差別シ種類ヲ問ハス一定ノ事

二　米及麥ハ種類ヲ問ハス一定ノ事

三　葡萄ハ日本種デラウエー種黑葡萄ヲ各種類別タル事

其他技術員ノ指導スル特種品ハ種類ヲ問ハス一定ノ事

四　柿ハ御所柿、百目柿ノ各種類別タル事

其他技術員ノ指導スル特種品ハ種類ヲ問ハス一定ノ事

五　梨ハ種類ヲ問ハス一定ノ事

六　蔬菜ハ各種類別タル事

七　苗木ハ各種類別タル事

八　副業的生産物ハ各種類別タル事

第三項　組合員ハ各自生産スル各種類ニ付其全部ヲ品評會出品物トナス事

第四項　技術員組合長顧問及代議員ノ互選ニヨル五名ノ審査委員ヲ設ケ第二項種別ノ内主要生産物ト認ムルモノヲ品評會ノ出品物ト撰定シ公平ナル審査規定ヲ設ケ審査ノ上左ノ各等級ヲ附シ其品質ノ優劣ヲ定メ收益計算ノ基礎トナス

一等……一名　四等……五名
二等……二名　五等……十名
三等……三名

第五項　品評會ニ附シタル各種別ノ賣上總金額ヨリ各百分ノ五ノ金額ヲ各等級ニ割當殘額ヲ定メ各自生産物ノ種別毎ニ其生産量ニヨリ平等ニ分配額ヲ定ムルモノトス

品評會ノ審査ニヨラサルモノハ各種類毎ニ同一ノ品質ト見做シ各種類ノ數量ニヨリ平等ニ分配額ヲ定ムルモノトス

第六項　各等級ニ對シ前五項ノ各種別ノ賣上金百分ノ五ノ金額割當率ヲ左ノ如ク定ム

一等　百分ノ一五　一名　四等　百分ノ二〇　五名
二等　百分ノ二〇　二名　五等　百分ノ二四　十名
三等　百分ノ二一　三名

第七項　處分方法及處分時期ハ審査委員會ノ定ムル處ニヨリ適宜決定ス

第八項　組合ノ生産物ニ對スル計算ハ毎年二月ヲ以テ計算期トナシ品評會授與式モ同期トス

第九項　組合ハ生産物處分ニ對スル收益金ノ保管ヨリ生スル利子ヲ以テ品評會ノ費用ニ充當ス

第八條　第十項施行細則

組合費及寺院建設基金ノ徵收方法ヲ左ノ通リ定ム

第一項　組合費トハ肥料金種苗代果樹棚材料費生活費品評會等ヲ除キ組合事業遂行上必要ナル一切ノ種目ニ對シ支出スル費用ヲ云フ

第二項　組合費ハ每年度ノ豫算額ニヨリ左ノ反別ヲ標準トシ賦課徵收スルモノトス

地　主……所有反別
耕作者……耕作反別

第三項　組合創立後三ヶ年間地主ノ負擔トス

第四項　寺院ノ建設基金ハ左ノ割合ニヨリ徵收ス

地　主……純收益金ノ總金額ヨリ百分ノ一
耕作者……純收益金ノ總金額ヨリ百分ノ〇、五

第八條　第十七項施行細則

第一項　組合員結婚ノ時ハ祝意ヲ表スル爲左ノ金額ヲ贈呈ス

一　單位組合員一名ニ付　金一圓
一　全組合員一名ニ付　金五十錢
一　組合費ヨリ　金十圓
一　地主側ヨリ　金十圓

第二項　組合員出産ノアリタル時祝意ヲ表スル爲メ左ノ金額ヲ贈呈ス

一　單位組合員一名ニ付　金五十錢

一　組合費ヨリ　　金十圓

第三項　組合員及家族ノ葬儀ノ場合ハ弔意ヲ表スル爲左ノ金額ヲ贈呈ス

一　單位組合員一名ニ付　　金二圓

一　全組合員一名ニ付　　金一圓

一　組合費ヨリ　　金二十圓以上

一　地主側ヨリ　　金二十圓以上

但十六歳未滿ノ者ハ五分ノ一タル事

第四項　結婚出産祝ハ單位組合限リトシ質素ヲ旨トシ贈呈セラレタル金額ハ紀念ノ爲子弟教育資金トシテ貯蓄スル事

第五項　葬儀ノ場合ハ組長ト協議シ適當ナル處置ヲ講スル事

第八條　第十八項施行細則

第一項　成績優良者ト認メ自作農タラシムル者ノ資格ヲ左ノ通リ定ム

成績優良トハ主トシテ業務ニ精勵ニシテ個人若シクハ單位組合トシ比較的多額ニ自作農創成資金ヲ蓄積シタル者ヲ云フ

一　單位組合ノ成績十ヶ年間ヲ通シ他ノ組合ニ優越シタル成績ヲ擧ケタル者

二　全組合員十ヶ年間ヲ通シ成績最モ優秀ナル者

三　組合員十ヶ年間ヲ通シ素行善良勤勉且組合事業ニ功勞アリ組合議會ニ於テ篤農者ト認メタル者

四　十ヶ年以内ニ於テ特ニ成績優秀ニシテ他ノ模範トナルヘキ者ニシテ顧問常任顧問組合長技術員ノ推選シ組合議會ニ於テ篤農者ト認メタル者

第二項　以上ノ者ヲ有資格者ト定メ有資格者ニ左ノ等級ヲ定ム

一等　一名　　二等　二名　　三等　四名

一等ハ全組合員ヲ通シ成績最モ優秀ナル者一名

二等ハ單位組合ノ成績第一位ニシテ其組員ノ成績順ニヨリ二名

三等ハ單位組合ノ成績第二位ニアル其組員ノ成績順ニヨリ一名

全組員ヲ通シ成績二位三位四位ニアル者三名

同成績ナル時ハ抽籤トス

第三項　各等級ニ對シ特賣ヲ左ノ通リ定ム

一等ニハ宅地一反歩及住宅ヲ無償讓與シ時價評價格ヨリ三割ヲ減額シ特賣ス

尚低利資金融通ノ途ヲ講シ又ハ年賦償還ヲ認ム

自作農創成期以前ニ於テ第一項ノ二四ニ該當スル篤農者モ又同シ

二等ニハ宅地一反歩及住宅ヲ無償讓與シ時價評價格ヨリ二割ヲ減額シ特賣ス

尚低利資金年賦償還前同斷

三等ニハ住宅ヲ無償讓與シ時價評價格ヨリ一割ヲ減額シ特賣ス

尚低利資金年賦償還前同斷

一二三等以外ノ者ニシテ自作農タラントスル者ニハ住宅ヲ無償讓與シ又便宜償還ノ方法ヲ講スルコトアルモ組合議會全員ノ同意ニヨルモノトス

第四項　土地ノ評價ハ左ノ方法ニヨリ定ム

土地ノ評價額ハ顧問組合長技術員及代議員ノ互選ニヨル三名ノ評價委員會ニ於テ決定ス

第五項　自作農トナリタル時ト雖モ組合ヲ解散スル迄其組合ヲ脫退スル事ヲ得ス

第六項　自作農者ト雖モ組合費ノ負擔ハ勿論且自作農者トナリタル時ニ特ニ寺院建設基金ノ內ヘ金一百圓以上ヲ寄附スルモノトス

第八條　第二十二項施行細則

第一項　地主トノ契約及組合規約ヲ履行セス若シクハ左ノ各項ノ一ニ該當スル者ハ退去ヲ求ムル事アルヘシ

一　日蓮宗ヲ信仰セス他宗旨ニ改宗シタル時

二　地主ト契約シタル各條項ヲ履行セサル時

三　技術員ノ指導ニ從ハス耕地ヲ荒廢セシメ理由ナク怠惰ナル時

四　耕作地ノ一部タリトモ第三者ニ耕作ナサシメタル時

五　素行不良ニシテ組合ノ統一ヲ缺キ組合ノ風紀ヲ紊シ又ハ紊サントスル行爲アリタル時

六　生產物ノ收穫量等ニ付不正ノ行爲アリタル時

七　何來ノ名義ヲ問ハス組合議會ノ議決ヲ經ス他ノ組合若シクハ團體ヲ組織シ又ハ組織セントスル行爲アリタル時

八　剩餘金ヲ組合ノ指定銀行ヘ貯蓄ヲ爲サス他ヘ流用又ハ他ノ銀行ヘ預ケ入レタル時

九　犯罪行爲アリテ組合員タル面目ヲ冒瀆シタル時

第二項　契約又ハ組合規約ヲ履行セス又前各項ノ一ニ該當スル行爲アリタル時ハ組長ヨリ警告シ反省ヲ促カス

第三項　組長ノ警告ニ從ハサル時ハ組合長ハ常任顧問ト共ニ更ニ其反省ヲ求ム

第四項　前三項ノ場合猶改メサル時ハ組合長ハ組合議會ニ附議シ退去ヲ求ムルモノトス

第五項　組合員自ラ組合ヲ脫退シ退去シタル者ニハ收益金ヨリ徵收シタル組合費及寺院建設基金並ニ耕作地ニ存在スル一切ノ物件其他宅地建物等ニ移住後加工シタル工作物ノ一切ヲ沒收シ返戻又ハ補償セサルモノトス

第六項　死亡其他已ヲ得サル事故ノ爲組合ヲ脫退セントスル者又ハ脫退ナサシムル者ニ對シ組合長ハ其事故內容ヲ調査シ組合議會ニ附議シ補償金額ヲ左ノ通リ定ム

一　生家ニ復歸スルノ止ムナキ場合又ハ死亡ノ時

開墾地一反歩ニ付　金五十圓以上金百五十圓以內トス（但第五項ヲ適用ス）

二　組合ヨリ脫退ヲ命セラレタル者ニ對シテハ

開墾地一反歩ニ付　金十圓以上金一百圓以內トス（但第五項ヲ適用ス）

一　家賃ハ一人ニテ一戶ヲ構ヘタル時左ノ金額ヲ支拂フモノトス

住宅一棟一ヶ年金二十四圓

長野縣南安曇郡小倉國有林豫約開墾地移住規則

第一章　總則

第一條　本則ハ小倉國有林豫約開墾地ノ移住ニ關スル事項ヲ規定スルモノトス

第二條　本開墾地ハ長野縣南安曇郡小倉村外六ヶ村開墾組合ト稱スルモノ之ヲ經營ス

第三條　本組合事務所ハ長野縣南安曇郡小倉村ニ置ク

第四條　本組合ニ管理者ヲ置キ移住ニ關スル一切ノ事務ヲ管掌セシム

第五條　管理者ハ每年移住所要戶數豫定宅地及移住申込時期等ヲ廣告ス

第六條　管理者ハ移住者ト移住ニ關スル契約ヲナスベシ

長野縣南安曇郡小倉國有林豫約開墾地移住規則

第七條　移住者ヲ則チテ左ノ二種トス

甲種移住民　專ラ開墾ヲナシ農業經營ヲ目的トスルモノ

乙種移住民　農業以外主ナル職業ヲ有シ移住セムトスル者

第二章　移住要件

第八條　移住者ハ左ノ資格ヲ有スル者ニ限ル但シ特種ノ事情アル者ト認メタルトキハ資格ノ一部ヲ除外スルコトヲ得

一、素行正シク永移土着ノ決心アル者

二、勞働ニ堪ユヘキ二名以上ノ家族アル者

三、相當ノ開墾資本ヲ有シ對人信用充分アル者

四、農業經驗アル者

乙種移住民ニ在リテハ前各號ノ外農業以外ノ職業ニ依リ生計ヲ立ツルコトヲ得ヘキ者

第九條　移住希望者ハ左ノ事項ヲ記載シタル申込書ニ戸籍謄本及現住地ノ市町村長ノ身元證明書ヲ添附シ管理者ニ差出スヘシ

一、事業ノ種類（事業ノ種類經營方法詳記ノコト）

二、移住者ノ氏名年齡

三、從來ノ職業經歷

四、兵役ノ關係

五、資產ノ程度

六、資本及農具衣食等準備ノ程度

七、移住所ノ希望並ニ希望面積

第三章　土地ノ貸付讓與並ニ小作條件

第十條　移住者ニハ各一戸ニ對シ左ノ範圍内ニ於テ土地ノ貸付ヲ爲スモノトス

但シ土地ノ狀況ニ依リ前段ノ制限ニ據ラサルコトアルヘシ

甲種移住民ニ對シテハ　畑宅地ヲ通シテ　二町歩以内

乙種移住民ニ對シテハ　一町歩以内

第十一條　移住者ノ宅地ハ組合ノ指定シタル豫定地ニシテ一戸ニ對シ三百坪以内トス

但シ特別ノ事由アルトキ前項ノ制限ニ據ラサルコトアルヘシ

第十二條　土地ノ貸付ニ對シテハ管理者カ確實ト認ムル連帶保證人三名以上ヲ要ス

但シ開墾費ノ三分ノ一以上若クハ貸地料四ケ年分以上ノ金額ニ相當スル確實ナル有價證券ノ擔保或ハ現金ノ供托ヲナシ又ハ移住者十戸以上連帶責任ヲ以テ保證スルトキハ此限リニアラス

第十三條　第十條ノ土地ハ開墾豫約年次ニ依リ政府ヨリ引渡ヲ受ケタル順序ニ依リ逐次貸付ヲナスモノトス

第十四條　土地貸付期間ハ十ケ年トシ期限滿了ノトキハ之ヲ更新シ又ハ小作者ノ希望ニ依リ永小作權、賃借權、地上權ヲ設定スルコトアルヘシ

第十五條　貸付地ニ對シテハ管理者所定ノ小作料又ハ貸地料ヲ納付スルヲ要ス

第十六條　小作料及貸地料ノ納入期日並納入額ハ管理者之ヲ定メ納入期日十五日前ニ之ヲ通知スルモノトス

第十七條　管理者カ開墾成功后ニ於テ將來之カ土地ノ處分ナスコトアル場合ハ左ノ條件ニ準據シ買得權ヲ附與ス

一、宅地ニ在リテハ曾テ貸地料ノ遲滯ナク納入シ移住ノ年ヨリ處分ノ年迄住居シタルモノニ對シテハ第一優先買得權

二、宅地以外ノ土地ニアリテハ開墾初年ヨリ小作料ヲ遲滯ナク納入シ處分ノ年迄小作ヲ爲シタル者ニハ價格ヲ定メテ特賣ス

第十八條　道路灌漑排水其他ハ公共ノ用ニ供スル爲必要ヲ生シタルトキハ移住者ノ管理者指定ノ土地ヲ返還スルモノトス

第十九條　貸付地カ公共ノ用ニ供セラレ又ハ天災ニ依リ滅失シ又ハ耕作ヲナシ能ハサルトキハ相當ナル代地ニ貸付シ又ハ之カ代償ヲナスヘシ

第二十條　凶作地變及罹災ノ場合ニハ小作料又ハ貸地料ヲ減免シ又ハ相當ノ救助ヲナスモノトス

第二十一條　管理者對移住者契約中改訂ノ必要ヲ生シタルトキハ双方協議ノ上變更スルモノトス

前項ノ場合ニ於テ移住者ニ損害ヲ與ヘ又ハ障害ヲ及ホスノ虞アルトキハ管理者ハ相當補償ヲ爲スモノトス

第四章　移住費ノ貸付

第二十二條　管理者ハ移住者ノ爲住宅、納屋ノ建築費及牛馬、農具、種苗、肥料等ノ購入資金トシテ移住費ヲ貸付スルコトアルヘシ

第二十三條　前條ノ貸付ニ就テハ管理者カ確實ト認ムル連帶保證人三名以上ヲ要ス

第二十四條　貸付金ニハ利子ヲ附ス其ノ利率ハ年九分以下トス

第二十五條　未開墾地ノ貸付ヲ受クル者ニ對シテハ宅地及農耕地タラシムル組合所定ノ開墾費ヲ交附ス

第五章　開墾地ノ施設

第二十六條　管理者ハ開墾地ニ左ノ施設ヲナスヘシ

一、社寺學校敷地共同墓地

二、飲用水ニ關スル設備

三、必要品購買機關

四、其他必要ナル設備

第六章　移住契約

第二十七條　移住者ノ選擇管理者之ヲ行フモノトス

第二十八條　移住者ノ選擇ヲナシタル時ハ申込人ニ對シ其ノ採否ヲ通知スルモノトス

第二十九條　前條採用ノ通知ヲ受ケタル者ハ契約書（第二號樣式）ヲ作成シ十日以內ニ管理者ニ差出スヘシ

第三十條　管理者契約ヲ締結シタルトキハ移住期日ヲ指定スルモノトス

前項ノ指定ヲ受ケタル者ハ土地借用證書（第三號樣式）ヲ直ニ管理者ニ差出スヘシ

正當ノ事由ナクシテ前項ノ指定期日后一ケ月ヲ經ルモ移住セサル時ハ契約ヲ解除シ且ツ之ニ依リテ生スル損害ヲ辨償セシムルコトアルヘシ

第三十一條　左ノ場合ニ於テハ移住者ニ對シ移住契約ヲ解除シ貸付地及開墾費ノ返還ヲ爲サシムルト共ニ退去セシメ之ニ依リテ生スル損害ヲ辨償セシムルコトアルヘシ

一、管理者ノ承諾ナクシテ貸付地ノ地形ヲ變更シ其ノ目的以外ニ使用若クハ之ヲ轉貸シタルトキ

二、指定ノ期日內ニ小作料及貸地料ヲ納付セサルトキ

三、土地ヲ荒廢セシメ若クハ豫定地ノ事業ヲ期間內ニ進行セサルトキ

四、秩序紊亂ノ行爲アリタルトキ

五、管理者ノ承認ヲ經スシテ移住地ヲ退去シタルトキ

六、貸付金ヲ貸付ノ目的ニ違反シ使用シタルトキ

七、本則又ハ本則ニ基キテ定メタル事項ニ違反シ又遵守セサルトキ

第三十二條　移住者ニ開墾地內道路、水路等ノ修繕又ハ浚渫ニ要スル夫役及現品ヲ貸付反別ニ應シ全部又ハ一部負擔セシムルトキ

コトアルヘシ

第七章　雑　則

第三十三條　移住者ニシテ農事ニ勉勵シ他ノ模範ト認ムヘキ優良者又ハ移住事業ニ關シ特ニ功勞アリタル者ハ之ヲ表彰ス

第三十四條　本則ノ施行ニ關シ必要ナル細則ハ管理者別ニ之ヲ定ム

附　則

第三十五條　本則ハ大正十年二月一日ヨリ實施スルモノトス

（第一號樣式）　移住申込書

私儀今回貴組合（何）種ノ移住民トシテ御指定ノ場所ヘ移住致シ度候ニ付御承認相成度貴組合ノ移住規程熟覽ノ上別紙戸籍謄本及身元證明書相添ヘ此段申込候也

本籍地
現住地
年月日

申込人　某㊞

小倉村外六ヶ村開墾組合管理者小倉村長殿

記

一、事業ノ種類（事業ノ種類經營ノ方法詳記ノコト）

申込人　某

年月日生

二、移住者氏名年齡

妻　某　年月日生

長男　某　年月日生

三、從來ノ職業及經歷

某ハ何年何月ヨリ何地ニ於テ何々ニ從事（農業ニ從事セサルモノハ自作小作ノ外耕作反歩）ヲ記入シタルモ何々ニ依リ（原因詳記）廢業シ何々業ニ從事セリ

四、兵役ノ關係　兵種等級後備編入年月日

五、資產ノ程度　資產何々

六、資本及農具衣食等準備ノ程度　（何々詳記）

七、移住個所ノ希望並ニ希望面積　何々及何反歩

（第二號樣式）　三錢㊞印紙　移住契約書

私儀今回貴組合ノ移住民タルコト御承認相受ヶ候ニ就テハ左ノ條項ヲ契約致候

一、何種移住民トシテ申込書ニ記入ノ家族ト共ニ移住何業經營ニ從事可致候事

二、貴組合御指定ノ期間迄ニハ必ス移住可致候事

三、貴組合ヨリ借受クヘキ土地ハ左ノ通リトシ別ニ借用證書ヲ差入御引渡相受ヶ可申事

地番	畑	宅	地	未墾地	備考

長野縣南安曇郡小倉國有林豫約開墾地移住規則

四、貴組合ノ移住規則ハ勿論其他一切御指圖ヲ遵守シ決シテ違背致間敷事
五、移住契約ヨリ生スル一切ノ義務履行ニ就テハ貴組合ニ對シ保證人ハ一切連帶責任ヲ負擔可致候事
右ノ通リニ候也
年　月　日

住　所
契約當事者　氏　名　㊞
年　月　日生

住　所
保證人　氏　名　㊞
年　月　日生

住　所
保證人　氏　名　㊞
年　月　日生

住　所
保證人　氏　名　㊞
年　月　日生

小倉村六ヶ村開墾組合管理者小倉村長殿

（第三號樣式）

土地借用證書

私儀今回貴組合ト左記ノ土地借用候ニ付テハ左ノ條項契約致候

地番	地目	反	別	備考
				此借地料（小作料）金　圓　錢也

第一條　右土地大正何年月日ヨリ何年月日迄何年間小作ニ從事可致候事
第二條　右小作料借地料ハ宅地ハ一坪ニ付錢畑地ハ一ヶ年一坪ニ付錢宛相納メ可申事
第三條　前條借地料ハ左ノ期日ニ納入可致候事

月　日ヨリ　月　日ニ至ル　毎年　月　日限リ　分
月　日ヨリ　月　日ニ至ル　毎年　月　日限リ　分

第四條　借地料遲滯ノ場合ハ保證人ハ連帶責任ヲ以テ負擔シ貴組合ニ毫モ御損耗迷惑相懸ケ申間敷候事
第五條　貴組合ニ於テ定メラレタル總テノ御規定ヲ遵守可致候事
右ノ通リニ候也
年　月　日

住　所
借用人（甲、乙種）　某　㊞
年　月　日生

住　所
保證人　某　㊞
年　月　日生

住所
保證人　某　㊞
年月日生

住所
保證人　某　㊞
年月日生

小倉村外六箇村梓村、倭村、溫村、明盛村、烏川村、三田村村長殿

長野縣南安曇郡小倉村外六箇村開墾組合簡易水道給水規程

第一條　本組合ハ室町簡易水道給水組合ト稱ス

第二條　本組合ノ事務所ハ之ヲ小倉村外六箇村開墾組合室町出張所內ニ置ク

第三條　本組合ニ左ノ役員ヲ置ク

組合長一名理事四名內一名ヲ會計係トス

第四條　役員ハ組合員ノ選擧ニ依ル

第五條　役員ノ任期ハ二箇年トス

第六條　組合長ハ水道ニ關スル一切ヲ總理シ理事ハ協議ニ參與シ一切ノ事件ヲ處理決定シ尙給水栓ノ監督ニ任ス會計係ハ會計事務一切ヲ掌ル

第七條　給水栓ノ種類ヲ分チテ左ノ二種トス

一　共用給水栓二戸以上共同シテ使用スルモノ

二　專用給水栓一戸ノミニテ使用スルモノ

第八條　水道ノ維持經營ノ爲給水料竝修繕準備積立金トシテ左ノ通徵收ス

イ　給水料ハ其ノ年ノ所要維持費豫算額ヲ需用戸數平均割トス

ロ　準備積立金ハ一戸當金壹圓五十錢トシ每年七月二十日限リ納入スルモノトス

但シ積立金管理法ニ就テハ別ニ定ムル所ニ據ル

第九條　共用給水栓ハ一共用栓ノ使用者ヲ一組トシ組每ニ給水栓管理人一名ヲ置キ其ノ任期ヲ二箇年トス

第十條　給水栓管理人ハ左ノ事項ヲ處理スルモノトス

イ　組合員ヨリ給水料竝準備積立金ヲ取纒メ之ヲ納付スルモノトス

ロ　給水ノ濫用及放水ヲ取締リ盜水者（目的以外ニ使用スルモノ）アルトキ又ハ其ノ他ノ事項アルトキハ速ニ組合長ニ通知スルコト

ハ　給水栓ノ保護及附近ノ淸潔ヲ保ツコト

ニ　其ノ他水道ニ關スル一切ノ注意及通知等ヲナシ其ノ組ヲ代表スルコト

第十一條　取入水槽、排水槽ノ保護竝管理ヲナスタメ水槽管理人ヲ置ク

第十二條　非常ノ場合ヲ除クノ外水槽ノ開閉ハ役員立會ノ上ニアラサレハ水槽管理人之ヲ爲スコトヲ得ス

第十三條　水道給水ハ左ノ順序ニ依リ其ノ用途ニ使用ス

一　飮用水及非常消火用

一　日常生活上必要品ノ洗滌、風呂、洗面、水浴用

三　農蠶具ノ洗滌庭園ノ撒水飲食品製造用等ニ就テハ特別ノ設備ヲ施シ他ノ使用者ニ不都合ヲ來ササル範圍ニ於テ使用スルモノ

第十四條　前條第三項ニ就テハ其ノ設備ヲ組合長ニ届出役員會ノ認定ヲ受クヘシ此ノ場合ハ組合長ノ指揮ヲ確守スヘシ

第十五條　給水栓管理人ハ漏水又ハ其ノ他ノ事故アリト認ムルトキハ直ニ組合長ニ申出ツヘシ

第十六條　修繕料金ニ就テハ左ノ各項ニヨリ徴收ス

一　修繕ノ箇所カ水路ニシテ人爲ニアラスト認メタルモノハ無料トス

二　修繕ノ箇所カ水路ニシテ人爲ニヨリ過失ト認ムルトキハ其ノ箇所最近ノ給水栓使用者ノ負擔トス

三　修繕ノ箇所カ給水栓ノ場合ハ人爲天然ノ如何ニ係ラス其ノ使用者ノ負擔トス

第十七條　水道敷設地其ノ他水道關係地ニ工事ヲ施シ又ハ地形ヲ變更セムトスルモノハ豫メ組合長ニ申出テ其ノ許諾ヲ受クヘシ若シ許諾ヲ受ケスシテ工事ヲ施シ又ハ地形ヲ變更シ水路其ノ他ニ故障ヲ生セシメタル場合ハ相當ノ損害ヲ辨償セシメタル上第二十一條ニヨリ處斷ス

第十八條　新ニ本組合ニ加入セムトスルモノハ申込書ニ加入金拾圓ヲ添ヘテ組合長ニ申出ツヘシ

第十九條　組合員ニシテ給水栓ヲ新設セムトスル場合ハ之ニ要シタル實費ヲ新設者ノ負擔トシ共用ニアリテハ貳拾圓專用ニアリテハ五拾圓ヲ徴收ス

第二十條　專用共用ニ係ラス本水路ヨリ直接引込ムコトヲ得ス

第二十一條　給水使用者ニシテ左記各項ノ一ニ該當スルコトアルトキハ十日以內其ノ使用者ノ屬スル給水栓ノ使用ヲ禁シ若ハ金五圓以內ノ違約金ヲ科スルコトアルヘシ

一　給水使用料準備積立金ヲ指定ノ期限內ニ納付セサルトキ

一　給水ヲ濫用シ又ハ徒ニ放水シタルトキ

一　水道ニ關スル役員及職工工夫カ職務執行ノ爲其ノ家屋內又ハ土地內ニ立入リタルトキ正當ノ理由ナクシテ之ヲ拒ミ又ハ其ノ職務執行ヲ妨ケタルトキ

一　組合長ノ許可ナクシテ水槽ヲ開閉シ又ハ源水地其ノ他水道ニ關スル一切ノ工作物ニ障碍ヲ加フルカ如キ行爲アリタルトキ

一　組合長ノ許諾ナクシテ源水池ニ引入ルヘキ水ヲ遮斷シタルトキ

一　其他前各項ノ外本規約ニ違反シタルトキ

第二十二條　本罰則適用ノ場合ハ役員竝給水栓管理人會議ノ上決定ス

第二十三條　前條ノ處罰ハ自己以外ノ家族又ハ雇人ノ爲シタルモノト雖モ之ヲ免ルコトヲ得ス

第二十四條　本規約ハ組合員三分ノ二以上ノ同意ヲ得タル上小倉村外六箇村開墾組合ノ認定ヲ經ルニ非レハ改正スルコトヲ得ス

第二十五條　本組合員ハ本規約ヲ實行スル爲署名捺印シ昭和參年拾月壹日ヨリ施行ス

長野縣小縣郡禰津村奈良原耕地整理組合公會所兼共同作業場管理規約

第一條　本所ハ禰津村奈良原耕地整理組合開墾地區民ノ共同精神涵養ヲ圖ルヲ目的トシ公會所及共同作業場ニ充ツルモノトス

第二條　本所ノ維持ニ關スル經費ハ地區民ノ負擔トス

第三條　本所ハ禰津村奈良原耕地整理組合之ヲ管理シ一切ノ事務ヲ處理ス

第四條　本所ハ貸付使用料ヲ徴セス

長野縣小縣郡禰津村奈良原耕地整理組合公會所兼共同作業場管理規約

第五條　第三條ニ依ル組合解散ノ場合ハ相當權威アル管理者ヲ定メ一切ヲ繼承セシムルモノトス
第六條　本所貸付及使用ニ關シテハ別ニ細則ヲ設クルコトヲ得

岐阜縣郡上郡上保村爲眞耕地整理組合移住民奨勵規定

第一條　當地區內又ハ隣接ノ土地ニ移住スルモノニシテ左ノ條件ヲ具備スルモノハ本規定ニ依ル補助ヲ受クル事ヲ得ルモノトス

一、身元確實ニシテ農業ヲ目的トシ且勞働ニ堪ヘル家族二名以上ヲ有スルコト
　但シ身元調書ニ對シテハ場合ニ依リ原籍地又ハ前住所地町村長ノ證明證ヲ提出セシムルコトアルヘシ
二、地區內ノ土地又ハ移住家屋ヲ買受クルコトヲ得ルト認定シ得ヘキ資格ヲ有スルモノ
三、移住者ノ戶主又ハ世帶主カ未成年ナル場合ハソノ親權者若クハ親族ノ保證ヲ要ス
四、移住契約ヲ締結シタルモノ
五、其他評議員會ニ於テ承認シタルモノ

第二條　移住者ハ別ニ定ムルトコロノ誓約書ヲ差入ルヽモノトス
第三條　移住者ノ小作料ハ左ノ割合ヲ特免スルモノトス

移住ノ初年ヨリ三ケ年間　普通小作料ノ十分ノ二
同　四年目ヨリ三ケ年間　同　十分ノ一半
同　六年目ヨリ二ケ年間　同　十分ノ一
同　八年目ヨリ二ケ年間　同　二十分ノ一

但シ場合ニ依リ增減スルコトアルヘシ
第四條　移住者カ地區內ニ自費ヲ以テ家屋ヲ建設シタル場合宅地ノ貸地料ハ前條ニ依リ徵收スルモノトス
第五條　移住小作人ニシテ土地ヲ開墾シ其ノ工費ヲ全部前納シタルモノハ一等地六ケ年間二等地七ケ年間三等地八ケ年間四等地九ケ年間五等地拾ケ年間掟米ヲ徵收セサルモノトス
第六條　組合ノ建設家屋ニ移住スルモノハ移住ノ年ヨリ向フ拾ケ年間ニ均等償還方法ニ依リ宅地ノ代金及建築費ヲ支拂ハシメ滿期完了ノ上所有權ヲ移轉スルモノトス
但シ利率ハ濃飛農工銀行ノ貸出利率ヲ標準トス
第七條　開墾スヘキ土地ニシテ移住民ニ於テ買受希望ノアルトキハ前條同樣年賦償還ノ方法ニ依リ賣リ渡スコトヲ得ルモノトス
第八條　第六條第七條ノ代金ニシテ本人ノ申出ニ依リ全額又ハ殘額ノ一時支拂ヒヲナスコトヲ得ルモノトス
但シ一時支拂ヒヲナシタル後ハ如何ナル事情生スル共之ヲ年賦償還ニ變更スルコトヲ得サルモノトス
第九條　移住家屋ノ建築費耕用牛馬農具肥料等ノ購入費ノ資金ヲ要スル場合ハ申出ニ依リ其ノ都度實際ノ用途ヲ調査シ全額又ハ一部分ノ貸與ヲナスコトヲ得但シ利率償還ノ方法等ハ其ノ都度協定スルモノトス
第十八條　本規定以外ノ事項ヲ生シタル時ハ評議員會ノ決議ニ依リ處斷スルモノトス

岐阜縣惠那郡落合村北部耕地整理組合移住者奨勵方法

第一條　惠那郡落合村北部耕地整理組合地區ヘ移住シ農業ニ從事スルモノニ對シ左ノ方法ニ依リ奨勵スルモノトス
岐阜郡惠那郡落合村北部耕地整理組合移住者奨勵方法

第二條　組合ハ可成團體移住民ヲ希望ス

第三條　移住者ハ當地區内ニ貳拾年以上必ス居住シ一戸ヲ構ヘ勞力ニ堪ヘル家族ヲ有シ移住ノ目的タル農業ニ經驗アルコト及前科者タラサルコト原籍市町村長ノ身元證明書ヲ所持スルモノニ限ル

第四條　住宅建築費トシテ萬止ムヲ得サルモノニ限リ確實ナル保證人貳名以上連帶責任ニテ金壹百圓以内ヲ拾ヶ年以内ノ年賦トシテ貸與ス其償還方法ハ濃飛農工銀行貸出利率ニ依ルモノトス

第五條　農具及肥料購入ニ對シ實際ノ用途ヲ調査シ資金ヲ貸與スルコトアルヘシ其ノ方法ハ前條ニ同シ

第六條　薪炭ハ移住者ノ需用ニ限リ現住村民ノ採取ト同一ノ採取ヲナサシムルモノトス

第七條　開墾地ハ一戸ニ付田壹町歩畑貳反歩内外ヲ耕作地トシテ貸與ス但希望ニ依リ此レ以上ノ貸地ヲナスコトアルヘシ

第八條　移住民ノ宅地ハ組合ノ指定スル土地ニ限リ移住後五ヶ年間無料ニテ貸與シ五ヶ年後ハ相當貸與料ヲ徴收スルモノトス

第九條　整理地區内ノ土地ヲ移住者ノ希望ニ依リ賣渡ヲナスコトアルヘシ價格ハ隣地ノ價格ヲ標準トシテ相當ノ價格ヲ定ム

第十條　身元確實ニシテ第參條ニ該當スル移住者ヲ紹介シタルモノニハ相當紹介料ヲ支給スルコトアルヘシ

岐阜縣惠那郡福岡用水耕地整理地區山林開墾契約書

岐阜縣惠那郡福岡用水耕地整理地區内大字　字　番地

一、山林反別

右ノ地所今般開墾ヲナスニ付地主某ト借受人某トノ間ニ於テ契約ヲナス事左ノ如シ

第一條　此ノ契約ニ於テ地主某ヲ甲ト稱シ借受人某ヲ乙ト稱ス

第二條　開墾費用ハ左ニ掲クル標準ヲ以テ負擔スル事

一、貫線水路ニ關スル費用ハ甲乙折半シテ耕地整理組合ノ定ムル額ヲ分擔スルモノトス

二、整地費其ノ他ノ工費又ハ耕地整理組合ノ定ムル負擔金（貫線水路費ヲ除ク）一切ヲ乙ノ負擔トス

第三條　乙ハ年々此ノ開墾ヲ實行スルモノニシテ將來之ヲ二分シ其ノ一ヲ甲ノ所有トシ其一ヲ乙ノ所有トナス事譬ハ初年ニ二反歩ヲ開墾スレハ其ノ一反歩ハ甲ノモノ其ノ一反歩ハ乙ノモノトシ以下年々此ノ例ニヨリ全部成功ノ上境界ヲ定メ折半シテ甲ヨリ乙ハ無償ニテ所有權讓與ヲナス

但シ畑地ハ十分ノ六ヲ甲ノモノトシ十分ノ四ヲ乙ノモノトナス

第四條　此ノ開墾地ハ乙者カ責任ヲ負テ耕作スル事

第五條　乙ハ甲ヘ對シ左ノ例ヲ以テ掟米ヲ年々計リ渡ス事甲ノ所有ニ歸スヘキ田地一反歩ニ付初年ヨリ五ヶ年間一ヶ年ニ付米五斗六ヶ年ヨリ十ヶ年迄六斗ツヽ十一ヶ年以後四斗ツヽトス畑地ハ初年ヨリ十ヶ年迄三斗ツヽ十一ヶ年以後四斗ツヽトス

第六條　乙カ此ノ地内ニ宅地ヲ構ヘントスルトキハ無償ニテ甲ハ貸與シ整地費ハ乙ノ負擔トス但シ開墾鍬下年期明後地價修正セラレタル時ハ其ノ當時相當ノ掟米ヲ定メ乙ヨリ甲ヘ計リ渡スモノトス若シ乙カ所有權ヲ得ンコトヲ望ム場合ハ現山林一坪ニ付二拾錢ノ割ヲ以テ賣買スルコトヲ得

第七條　開墾助成金及縣費補助等ニテ下附セラレタル補助金ハ耕地整理組合ノ定ムル所ニヨルハ勿論ニシテ若シ幾分ヲ地主カ下附ヲ受ケ得ラルヽ事アラハ甲乙カ負擔スヘキ金額ニヨリ分配ス

第八條　前記山林全部ヲ最初ヨリ乙ハ甲ヨリ貸付シ未開墾山林ニ對シ乙ハ山林相當ノ掟料ヲ甲ヘ渡ス事及到底開墾ノ見込ナキ所モ亦同シ

第九條　此ノ開墾ハ着手ヨリ五ヶ年間以内ニ必ス成功セシムルコトヲ乙ハ甲ニ誓ヒタリ

第十條　此ノ開墾地ニハ必ス住宅ヲ建設スルヲ要ス乙カ自辨ヲ以テ建設シ乙ノ所有トス此ノ費用ノ出資ハ豫算四百圓ト見積リ

內二百圓以內縣補助(移民保護規則)殘額ハ當然乙ノ負擔トス若シ乙カ負擔スル資力ナキトキハ甲ヨリ貸與シ一割利附五ケ年賦濟ニテ償還スル事

右ノ通契約シ後日ヲ證スル爲正本二通ヲ作製シ署名捺印シ各自一通宛ヲ所持スルモノナリ

大正　年　月　日

岐阜縣惠那郡福岡村

甲　者

乙　者

附記

第五條ノ掟米年割ヲ定ムルト雖耕地整理組合ノ定ムル所ニヨリ資金ヲ借入年賦ヲ以テ之カ償還ヲ負擔スル場合ハ六年以後ト雖初メ五ケ年ノ例ニヨリ償還年間中ハ五斗トシ償還終リタル時ヨリ直ニ八斗ツヽトス畑地モ此ノ例ニヨル

奈良縣宇智郡阪合部村大平開墾地移住規程

第一條　本規程ハ大平耕地整理一人施行地區開墾地移住規程ト稱ス

第二條　管理者ハ一切ノ事務ヲ掌リ移住者トノ間ニ移住契約(別紙)ヲナスモノトス

第三條　移住者ノ資格ハ左ノ各號ニ該當スルモノトス

一、阪合部村民タルコト

二、一家ヲ擧ケテ移住シ開墾ニ從事スルモノタルコト

三、前二項該當者ニシテ分家ヲナシ一家ヲ創立スルモノニ適用ス

第四條　移住者ハ開墾地ニ轉居シタル後永住シ管理者ノ許可ナクシテ退去スルコトヲ得ス

第五條　移住者ニハ左ノ範圍ニ於テ土地ヲ貸與ス

一、移住申込ヲナシ管理者ノ許可シタルモノ

二、土地ノ面積ハ管理者ニ於テ割當テタルモノ

三、村ノ必要ヲ生シタル時ハ無條件ニテ返還スルモノ

四、管理者トノ間ニ移住契約ヲ締結シタルモノ

五、公共的建物道路等ノ必要ヲ生シタルトキハ其ノ費用ヲ負擔スルモノ

第六條　契約ノ改訂ノ必要ヲ生シタル時ハ管理者ハ移住者ト協議ノ上改訂ス

第七條　管理者ノ許可ナクシテ他人ニ該土地ヲ讓渡シ又ハ權利ヲ賣渡ス事ヲ得ス

第八條　移住者ハ管理者トノ間ニ定メタル小作料ヲ毎年村ヘ納付スルモノトス

第九條　移住者ハ所定ノ期間小作料ヲ完納シタル時ハ割當ノ土地ヲ全部無償ニテ所有權ヲ讓渡ス

附則

本規程ハ昭和七年一月一日ヨリ施行ス

本規程施行ニ際シ已ニ移住シタル者ハ本規程ニヨリ爲シタルモノト看做ス

奈良縣宇智郡阪合部村大平開墾地移住契約謄本

一、移住地奈良縣宇智郡阪合部村大字阪合部新田第三拾四番地ノ一

一、管理者奈良縣宇智郡阪合部村長　前川藤一郎

一、移住者奈良縣宇智郡阪合部村大字　番地

奈良縣宇智郡阪合部村大平開墾地移住契約謄本