貴重圖書
WA 21
14

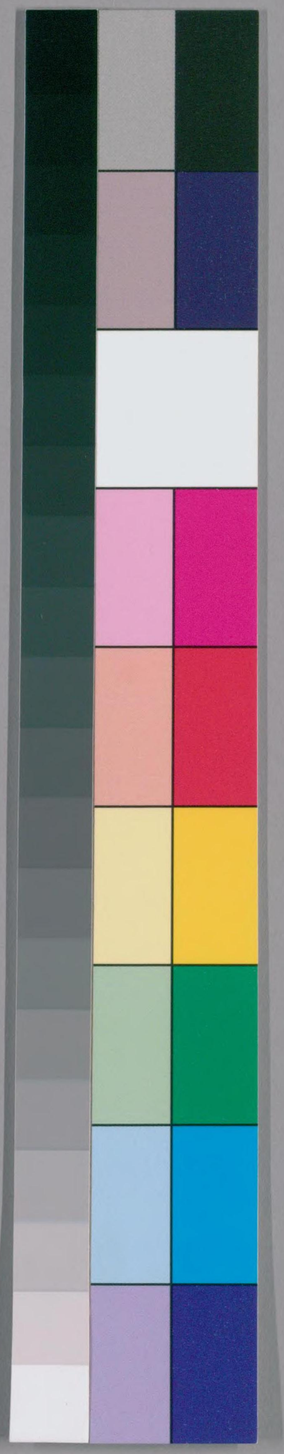

国立国会図書館　タイトル『續檢[ロク]韻府』　請求記号 WA21-14
ガラス使用

續撿麁韻府

aan,

reyst 2e druk aan,
is aan, wes aan,
is ume 为为 aan,
Zyn …… aan,

aankyken,
aandoen,
aanbieden,
aanbinden,
aandoen, 着ヲ着ル
aanzien, 見ル
aanzeggen,
aanbrengen,
aanbieden, 供スル、贈リ物、
aanboord leggen, 舟ヲ一所ニ繋ク、合セル

帝國圖書館
大正
8. 5. 4
購求

国立国会図書館　タイトル『續檢[ロク]韻府』　請求記号 WA21-14
ガラス使用

aanbevelen, 勧メル
aanbeveling, 勧メ
aandacht, 思ヒヲ処メテ
aandachtig, 目ザス、心ヲ用ル、気ヲ留メテ
aandagtig, 気ヲ留メテ守ル
aandagtig letten, 気ヲ留メテ守ル
aandoen, 為ス、見ハス、示ス、与ル、見ル
aandoenlijk, 足ヲ揃テ一足ニ飛ブ
aandrijven, 追ヒ進メル
aandrijven, 取リ組ミ様
aanmerkelijk, 為ス、カリソア、交際、冥加
aangaan, コレニ係ル
et aangaan, 冥加
aangaat, die aangaan, 告ル
aangeklaagde, 到着ス
aangekomen, 開ル、カ、ヲ
aangelegen, 冥加
aangelegen liggen, 冥加
aangelegenheid, 冥加
aangenaame, ende aangenaame, 清汲ル、ヤヒ子ス
aangenoomen, 為ス
aangeregt, 申シ分ル
aangeteekend, 附録、一冊、一毛、ヒトムシ
aantang, 始メル

aanhangen, 従フ
aanhangsel, 属スル物
aanhankelijken, 初ヲ為ス人
aanleggen, 親ム
aanleiding, 聞ク
aanlooren, aanloore, 留ル、居ル、住ル
aanraden, 訴ル罪ヲ負セル
aanslaagen, 衣ヲ着ル
aantrecden, 附属ス
aantreden, 夜ノアケル、日ノ出ル心ニ属スル
aantonen, 火女
aankomend meisje, 来ル、次ノ
aankomst, 輸ヲ入ル、附
aankruipen, 届ケル
aankangen
aankegven, イクラカケル、当ル買ノ
aankoopen, アトカラ猶ヒ来ル、アトヲ付ル
aanmaatigen, 吾物ニスル
aanmerkenswaardig, 著キ事又
aanmoedigende, 励ス
aanmoedigung, 励ス、勢ヲ以ツケル
aannemen, 支ヲ企ル人
aanpassen, 尺ヲトル

aanbaden, 勧ル
aanbieden, 襲ヒ来ル
aanranden,
aanreekenen, 算入ス
aanzeggen, 供ル、為ス
aanzeggen, 届ク
aanzeilen, 船ヒル、サワル、イギル、
aanzien,
aanzetting, 鎧ナド着ル
aanzitten, 坐ヲクル
aanzitten,
aanzitten, 書キ示ス
aanzitten,
aanzoeken, 抵、ル
aanzoeken,
aanzoeken, 企ル、襲入、歩入
aanzoeken,

aanmeeden, 金物ナド銅ク、鋳合セル
aanmeeden,
aanmeeden, 欺ク
aanspraak, 倫祝、糺明、往問
aanspreeking, 言ヒ入レ
aanspreeking,
aanstaan, 等係スル、何々ニ在リ、先ニ牝フ
aanstellen, 申付ル、役ル
aanstellen,
aanstelling, van tolken, 頭役
aantekening,
aantekening, 老按、
aantreden, 出仕スル
aantreden,
aantrekkelijk, 引ク、先キ(進メル
aantrekken, 敷ク、排(ル、引啓スル、衣ナド着ル
aantrekken,

国立国会図書館　タイトル『續檢[ロク]韻府』　請求記号 WA21-14　　ガラス使用

aantrekken 愛好ス
aantrook トリ闔ム
aantygen 眾ヲ負ハセル
aantyging 取ル
aanvaarden 舟ノ着スル
aanvallen 足ス、充ス
aanvangen 取ル、奪フ
aanvatten 手ニ觸ル、捕ル、握ル、理會スル、襲フ
aanvertrouwen 信スル
aanwenden 爲ス
aanwijzing 徵ス
aanwennen 常ニ慣習シタル古又
Gewoonte maak, gewoon

aanzetten 勸メル、ヲダテル、教ヘル
aanzien 尊敬、見カケノヨキ、威勢、尊大、觀ツヘキ貌、容子
aanzien 見ル、
Laten aanzien
ten aanzien 所ノ見ル由テ、何々ニ由テ
aanzienlijk 尊敬ヲ爲ス
aanzicht 顏面
aanzien Eden 係リノ役人
aanzien 馴レ親ム
aanzien カワユラシキ珍奇ノ「」
aanzien ヨキカゲンニ
aanzitten 法教ニ服セヌ人

国立国会図書館　タイトル『續檢[ロク]韻府』　請求記号 WA21-14　ガラス使用

aaron. 神ノ名
abgang. 官名
abgelegten. 怠惰、ブラ〳〵スル、
abgelegten. 人名
abgesandter. 地名
abgesandter. 使ヒ、
abgetan. 手モドリ
abgetan mit gang. 後ロ〳〵蹴ル、ガ、
abgetan mit ytan. 戦テ退ノ〳〵悠ム
abgetan mit ytan. アト戻リスル、ヨリノ意ル
abgetan laub. アトニツイテ、アトカラ追ツク
abgetan ast. 枉(テデウ)措ヲカケル、又(キヒシ)殺ノ戒ル
abgetan ast leiden. アトニツイテ、アトカラ追ツク
abgetan laub

Impingen, ムリニ子ギル ムリ押ニスル
Engagement, 約束 陣ナドヲ張ル
Engelsch, 讀ミ渡ス
Engrenzt, 練連スル
Engrenzt, 官使
Entgegen, 送リ遣ハス
Entgegen, 別段ニ
Entgegen, 不忠、不実
Entgegnung, 怨恨
Entlangen, 等係ス
Entlauffen, 止メル

Entfernen, 避ケル
Entfernig machen, 怖ヲ
Entfernig, 舊怖
Entfernig, 禁ス、止メサセル、悪ミ嫌フ
Entfernen, 徴ラス、イヤガラス、怖レル、ヲドカス
Entfernig machen, 嫌悪
Entfernung, 末ル
Entmannen, 素姓
Entmyten, 言ヒ弘ル、告知ラセル、吹聽スル
Entnehmen, 買ヒ切ル
Entsagung, 物ヲ高ヨリ下ス
Entlaat,

国立国会図書館　タイトル『續檢[ロク]韻府』　請求記号 WA21-14
ガラス使用

afbreken, 廃ス、」延バス
afdeelen, 与フ
afmaken, 成了ル
afneemen, 思フ、察ス、考ル、
afpraken, 價ナドムリニ負サセル
afraden, 破仆
afwijken, 縛ヲ解ク、免ス
afhouden, 馬ヲ首ヲ フリ向ケル
afbreken, 破滅スル
afklaren, 決定スル。
afbeeld) geeken, イトマヲ乞ル
afbeeld) neemen, 服乞ヲ取ル
afbreken, 破ル背ク

afbreken, 罔ドリスル
afbeelden, 模写
afbeeldzel, 模写ス
afbeelden, 肯ゼヌ、断ル、」免ス
afbeelden, 「トリ用ヒヌ、ステル、
afbeelden, 避ル
afbeelden (Eig), 疫備ス、心労ス、
afbeelden, 申ル、言ヒ張ル、
afbeelden, 見切、見定メル、」譲ル
afbeelden, 離ル、」容子」譲ル
afbeelden, 人ヲ乎リ越ス」ル
afbeelden, 目ニ立ツ、著キ

eckening、図画、
退ク時ノ大敗
スキ好ミ、嗜ム、
障ル、迂ク、帰ル、還ル
送ル、
ausgehen、
出ヅル、手段、迂道、
迂遠、
廣キ
向ケル、
ムケル
ausdehnen、

退ク
歩ム、離ル
歩破ル
離レギワ
ニ
散レテ
出離ル、尽ル、終ル、離散、
得ル
避ル
言ヒ演ル
乗ル、見カギル、失ハセル、トリハヅサセル、
擇出ス、決定スル

国立国会図書館　タイトル『續檢[ロク]韻府』 請求記号 WA21-14　ガラス使用

ontbinden (zich), 自ラ離レル
zich onderscheiden, 殊ニ、最モ
onderscheiden, 誓テ止メサセル
gehouden (zich), 貴居、
gehouden (zich), 尊貴ノ、王
agten, 貴ム」思フ
agten, 仇ト思フ、妬ム、予ム、悲ム、邪察ゼ、」疑フ
agtendeel, 怨恨
agterdaad, 追ヒツク
agterhaalen, 識リ
agterklap, 後ロ
agterlijk, 後レテ
agterstellen, 行キヌケル、棄ル事ノ

気ヲツケ守ル
aftgeeken, 云ヲ用ル
aft leeren, 貴ム、敬フ、尊貴、尊位、
afting, 気ヲ付ル、
agtvlaan, 祭日
te adverteeren, 同様、チヤウト
alleen, 同徒、安全、世ノ静謐
algemeen, 地名ノ人
algiers, アベセ
alphabet, メトヘ行クト雖モ
alsdan, モハヤ飢ニ
allang,

allodien、 諸ノ真支
allegaan、 尽ク
alcohol、 飲ニ過ル
Alpgebirge、 山ノ名
alree、 Wie alree、 此頃、飯ニ
als gelt、 タッタ今
alte na komen、 イザメル
Alwie、 誰デモ
alwillend、 ワザト、好ンデ、ハゲテ、
amoagt、 職業
amoaglaeen、 使節

amalector、 人名
van andere、 他人
andere、 他支、別支、今ケテ、別ニ、他人、
Eel andere de gelt 為ス
anker water、 碇ノ漂識
antiochus、 古人ノ名
apostelen、 従法僧
arabieren、 アラビヤノ人
argwaan、 疑心
arke、 舟ノ名
armoede、 困究シテ

affectueux 人名
Etna 地名
attitude 地名
attention 支ヲ起ス
Avantcourier 古支ノ藝、舞ト通行ナド

B

Baie Wanger 扱扉ノ人、
Ball 踊戯」地名」荷包ニ
Bauern 音ヲ生スル
Bad Lenien 地名
Bak 菓子
Bakker 陶師又パン屋
Balladigheid 放牧
Ballet 酒ナドツクル器ノ名
Balloning 追放ノ者
Balloning Balling 追放
Bang 怖ドヲ生ズ

国立国会図書館　タイトル『續檢[ロク]韻府』　請求記号 WA21-14
ガラス使用

役所
借金ノカタニムリニトルテ、家財ナド引メクル、
偏執セキ非乃剖西人
惠儔
官名
軍ノ隊伍
火煩ヲ載ル墓
過料ヲ出ス
心ヲ治メル
於ニ、乃ヒ
毎日、朝廷ノ

系統ニ系ナドカケル
費ヒ文ル
暦カニ於積メ目ヲツケル、子ロフ、
乞フ
思フ所
不幸又衰ヘ又誤リ
損サス
扱壊スル、メイナシニスル
敗頽
役人

役目ヲ申付ル
Dienen
ヲル、格ス
Dienen
勤メ、役義、役人、
Dienst
Dienst
イヤメル
Dienstbefehl
サシイ、戒律スル、セン
Dienung
契約
Dingen
契約スル又誂ル
Dingen Vorrufen
誓ノ伝教
Dingen
誂ル
Drohen
何ヲカヲ至ル、及ス、又イケラカル、カルニ

Eig Dünken
覚ヘチカイスル、
Drog
噓
Duchgehen
行ヒ、所作、所為、成ス名ヲ
Duchsehen
見ハス
Duchdringen
偉解
Duchtrieb
悪キ
Duchtum
利ヲヲル
Dreyen
Dreyfaltigkeit
祭日
Dreyen
誓ヲ
Dreyen
地名
Dreke

病ナドヲ云ヒ又騒動スル
to be ill, to make a disturbance
立ツ
to stand
to be —
咳ヒツカレル、
to cough
誤ルスルコト
to err
to err
to err

Bekentnen　思ヒ辺ス、心ニカケル、

Bekent moeijen　無クテナラヌ

Bekoepte　入用、要用、

Bekoepten, moeijen　入用ニ及ボス

Bekoeren, muijten　手ニ入レテ、アリ合ハセテ、

Bekoed　所持、タモツ　推称トリモツ　宜キヲ

Bekoed　陳ナド張ル

Bekoesten,

Bekoudelijk　タモチ兼テ忘レヌ

Bekoudenis　所領、領内所内ナドノ内、運命、吾ラガ運命

Bekoudening　拒ギ

Bekwiegenen　出令スル

Bekweenen　乃依スル

Bekweelen,　叱ル

Bekleed　文ル

Bekleene　告知ラセ、示ス

Bekleenne

Bekentenis　言ヒ見ハシ、白状、ト降シノ扣、

Bekleven　恒常

Bekniepelen　子ギル

Bekommering　心配、困苦、

Bekommering　費、入用

Bekostiging

Kokoroyoku 縮小ニナル

Kokuhaku 客ニ語ニテ求ム

Kokuji 叱ル

Kokyu,

Kon-kokyo カヽリ合フテ居ル

Kon-kokyo suru,

Kokyo kankei, 等係ノ人

Kokyo heidoku, 命スル、下知スル

Kokyo, kokyoku

Kokyoku ソレル、非ヲ挙ル

Kokyoku, kokyo-suru 運上、貢物、下知

Kokyoku, kokyo-suru, kokyo-kokyoku

Kokyoku, 見ル、遇フ、在ル

Kokyu, 礼式、法式、

Kokyu-suru

Kokyu-kokyu

Kokyu-kokyu-suru

Kokyu-kokyu-suru

Kokyu-kokyu-suru

de laeren　宛ヒ見ル、気ヲ付ケテ看ル、
de loxte, de loxten　約束（ロ訛ヌ）
de loxte, de loxten　約束、仍朱、ト信スル
de loxte　約束
de loaning　借貸
de loop　惣計
de loopen, de loopt　何ホドニモ及フ至ル、イクラ費カヽル
de loorkun,　約束スル
de loslun,　見ハス、ト告知テセル、
de loslun,　告知テセル、ト啓シノヒカヘ
de loslunit　啓シノヒカヘ（ミカヘルノヒカヘ）
demenken,　仍メ打ル

demidded　和スル、統ヘル
demidden,　中ニ立テセ仍スル
denaaming,　言依、唱ヘ、名ケ、
denaamingen,　捏ルツメル
denaamkun,
denand,　囲完スル
dend, dendt, dendt,
dengie　足
dent, dentt, dentt,　メリ
dengden,　西ニ妬ム人
dengdeen,
dengdeenking,　堺、囲、
dengplanten,　植ル

Verlaat	考按
verlaten,	去ル
verlaten neemen,	去ル
verlaten plaats,	去ル
verlaatenen,	トヲ、空メル、任カセル、
verleid willig	便利
verlegen,	藏メル
verlegie plaatsie,	告名ラセル
verligt,	諫ル、イサメル、
verlyden,	諫ム、哭ク
verlyding,	

Verrap,	業ヽ呼集
verreparing	家業、所為、ワザ
verraiend,	憂
verrigt heid	高名ナル
verschrikken,	セワスル、傷ス
verscheuren,	
verslaadigen	検ヲスル、害スル
verslaafden,	綿密、叮嚀
verscheiden,	敲劾 叮嚀
verscheidenheid,	敲劾、叮嚀、
verscheidener	
verscheidenheid	綿密、叮嚀

国立国会図書館　タイトル『續檢[ロク]韻府』　請求記号 WA21-14　　ガラス使用

Verteidigen 防御スル
Verteidigung 上ヘ塗リスル
Verteilung セワシテヤル
Verwirklichen 上ヘ塗リスル
Verzeichnen 景色
Verzeihlich 罪ヲ負ヒセル 許ス可キ
Verzeihlich 防御スル
Verzuckern 氷ナドハル
Vielfarbig キセルナドハル、色ノ多キナド手ツ
Vielfach 仮、」ムリニ押ヘル 押ヘテヲク、止メテヲク
Vielleicht 眠ヲ被ル

Vorlagen 場所ヲトル、」備ヘル
Vorlegen 毀壊スル、コボツ
Vorkommnis 妨害
Vorlochen
Vorpreisen 見アラハス
Vorsehen 窓ニ窺フ
Vorsichtig 防ク目付、」防ク
Vorsiegeln 鑒察スル
Vorspiegeln 戯レニ
Vorstellig 和睦
Vorstoss 襲フ
Vorsuchen

Verlegen 在ル」決定スル
Verlorenheit 何ヒ見ル

歩ム レヲリヲ
to walk, to step
to stay, to remain
企ル、始ル、「在リ」ヲ云フ
to stay, to remain
現在アルヘキ
to stand
靜謐
宜キニ解スル
to rest, to be quiet
勝レテ
to be able, to be worthy
なすべき 用ル」金ナドイル、カケル
to spend, to waste
費ス」用
to be quiet
陵ス
to be quiet
草案、アラキバリ、」限リアル
to be quiet
役ケ
to be quiet
居シ任ス人
to be quiet

to fall セワスル、任ス、トリサバク」持ヶ行ク
宛テ
to fall
宜キ所、宜キニ
to fall
to fall, to be ruined
to fall
細密
to fall
奪ヒトル
to fall
戒ル、叱ル
to fall
to fall, to be ruined, to be ruin
逐ヒ涂ノ
to fall
学ヒヌル
to fall
習ヒナレル
to fall
返礼、
to fall

国立国会図書館　タイトル『續檢[ロク]韻府』　請求記号 WA21-14　ガラス使用

Ketamelijk 其ホドニ従テ
Ketlamen 適合」 初白ヒナレテ 何ノ義モ Ketlamende ...
Ketekenen 義ヲアラハス、釈ス
Ketekenis 義理
Ketekenigen, 何ノ義我
Ketekend 又 ナーデル 何又トヨム処アリ ...
Ketenkorp, 下直
Ketuiteren 驚イテ
Ketuiten 眾ヲ首ハセル、言ヒカブセル
Ketzigten 何故
Ketzorg, 何故
Ketzorning

Ketrapt 押ヘ捕フ
Ketregten 窮係スル、カヽハル
Ketreklen 恐ヒ令セル、カヽル、
Ketrekken カヽハル、開ル
Ketrekking, 基素 性質
Ketrekkingen 當番、アメリマヘ
Kettur 市坊」 親族
Keuit 番 Keuit Kamer
Keuitte 未ル」 成ス
Keuitten 載セ入レル」カヽル
Kevlat 雑ル

Kenteken, 許スル、ヤ否ル Kenkelen,
Kenmerken, 在リ
Kennisgeving, Die Ondertrouw
Kennisgeving, 放合スル、婚姻ノ
Kennisgt 又ハ、 放合シテアリ
Kenrelen, フレル、サワル、
Kensoend, アリ メリレウソデー アリ
Kenzeedigen, 利睦スル、
te kenraeren, 領ケ取、領リ取
Kenlaerring アヴカル
Kenlaayter 防ク女

Kenkeeging 働キ、レ 驅動
Kenkeegiging Kenkeegzeedeen, 驅勤セシムル伏、レ轉変スベキ理
Kenkeeen 防ク
Kenkeego, 草葉、アラキバリ
Kenkeegen, 岡ドリスル
Kenkeimpel 仍リ文ル
Kenkimpelling 仍リ文リ
Kenkimpelend 下知ノ又 仍ヒ寸リ ツナガレテアル
Kenkoend 言語、モノイ、
Kenkoogen 驅勤スル
Kenkoend 日上
Kenkoeningen,

国立国会図書館　タイトル『續檢[ロク]韻府』　請求記号 WA21-14
ガラス使用

Kenkitsu(ru) 知ル
Kenkyo-gyoshing 程ヲ弁ス
Kenkyo-shi-ru 伺ハル
Kenkyo-su 伺ハス
Kenkyo 伺ハル
Kenkyo-su 満足スルヲナツク」端然タル」労ムベキ
Kenkyo-tsu-ku 備ヘヲク
Kenmyaku 皆帝
Kenshu 主ル
Kenshutsu-suru 陳列スル
Kenshutsu-shimasen 陳処、陳俵、軍伍ノ人
Kenshin 見ン分ンスル
Kenshin-suru 眺望スル、見ル、見ン分ンスル
Kenshin-shi-ru 覚ムベキ
Kenshin-shi-ta 覚ムベキ
Kenshin-shi-ta 覚ムベキ
Kenshin-shi-ta

ス死

to flee 逃
Fliehen 蒲ガマ
to fell 投、
Fellich 善ヨキ、ト適商
Felicity 善吉、正直
Fellen Leggen 金ノマヅクマテ投辺貫ス
Firmen 家ノ内
Fett ヒドク
Fleck 污ノ如ク
Flecken 吠ル者
Flechten 布ナド晒ス石ノ河原

慶學堂

to Flinge quiet 天命、機會
Flesh 骨肉シシ、釈放、
entrails, guts, bowels 腸中ニ血ヲ免タ名ノ人
Flesh devouring 残ハ烈キ
Flesh wound 肉縁
Flock 木片
Flood, ague 怯者、ヒキヤウモノ
Flu, 悦ヒ
Flucht 在リ
Flüchtig ソレニ不成就ニ
Flüchtling 逃ルヽモノ、膳ニ乗モノ

慶學堂

国立国会図書館　タイトル『續檢[ロク]韻府』　請求記号 WA21-14　ガラス使用

Boenen 拂ヲ多ク

Boeien (アリ) 中ニ

Boeien onder 失獄

Boeien steken, 見ハシ

Boek 帖

een boek papier 一帖ノ紙

Boer 農

Boeren 嘲嘖スル

Boete, 過料ヲ生ゼシメ、生ズ

Boete, 過料ヲ生ゼシメ、生ズ

Boeten 過料ヲ生ズ」過

Boetzeeman, 見ハシ示スFoetzeeman

Bogt 屈曲

Bomdient 貸身役夫

Bond, 陽矢、弦仕

Bood, 子ノ

Boodschappen, 使ヒ」告知ラス、所ノ

Boonen 舟ヲテコニテ押生ズ

Boonen Boot) Legger, 舟ノ一名ニツキ合セル

Boottrek) 急怒

Boot, 小舟

Bootsman 繍スヒ

Bordwerk 結合人 Timber for

Borg, 佶合又佶合ヒ、二全ノ名ヒ

Borg geven, 汚枕ニ生ヤル

Borg nemen, 佶合スル佶金

国立国会図書館　タイトル『續檢[ロク]韻府』　請求記号 WA21-14　ガラス使用

Erg stellen 治ル
Ergeven, 泡ダツ
Ergst 心 舟ノヘサキ
Erkend, 胸カケ
Erkentenis (Erkentenis ハ板ノ如キ厚キ紙) 祝フ
Erkiezen,
Erlauben go (人ニ) 赦ム、信スル
te Erlen gaan 勝ツニ、秀逸ナル
Erkentenis 募ル、ダンダンカサナル
te Erlangen 勝ツ、歩ヲ稽ツ 耐ルニトヲスル
Erlaubt, (人ノ) 許人ヲリハ
Erlaubt, 行ル、盛ンナル

Erlauben 娯妬
Erlangen 大ス焼失ノ時ノ筆上ケ
Erlangen 勲ラナ
Erlauben, ニテム、西ミ兄ル
Erlaubt, 惣督
Erle, 穴
Erleik 過料
Erlip Erleik, 破船
Erlichter 免名
Erlaubnis 兄弟ケ
Erlaubt, 脱ル

Ruiten 嬢ヨメ
Ruijtel 比名
Ruiging 運用
Ruigsaam 逼虚
Ruite kaatje 不意ノ年
niet ruiten 無シバアラヌ
Ruiten adem 息(イキ)ノカヨヒル
te ruiten gaan 十クスル、失役スル
Ruiten boord 舟ノヘリ
Ruiten laaden 陰々、仲間ニ入レヌ、退ケル、ヨソニスル
Ruiten kennen 閲記スル

Ruiten kennen 予知スル
Ruiten leeren 暗ニ学ノ閲記スル
Ruiten staan 陰々、有ク
Ruiten Uytbeeng 痴呆
Ruiten spoorig 気ノ、アラハレル
Ruiten stad 家ヲ離ルル
Ruiten tee 霧見
Ruiten zijn 時ナラヌ、不時ニ
Ruigenmeesten 所ノ長
Ruigen 所
Ruigen 仰ク、文書ノ有ヲ乞フ

国立国会図書館　タイトル『續檢[ロク]韻府』　請求記号 WA21-14
ガラス使用

Keuze, 所ノツヾキ名
Toevoegen 附添ヒ引ク
Toegedaan 附添スル
Toegaan, 附添スル
Toekomen, 引用ス
Toelaat トリ扱ハル、ラ
Toelaten 惑ヒ易キ
Toelook, 近ヨルベキモノ、行キ及ヒ傍ヲ云ヒ
Toenaming, 副フ、添フ
Toenemen, 面々、側ニアル、ヲ扱ヒ納ムベキ
Toevlugt 飯料
Toevoeging 別ニ置ク、ラケル、中ニ入レル
Toegen, 引用ス
Toegang, 辺接

Naam, 名ヽ線号
Naauwe, 狭ニ
Naauwkeurig, 狭ニ生ス、正リノケル
Naauwlijks 扶助スケテ
Naargelang 次第ニ
Naarstig 時々ニ
Naarstigheid, 暫ル〳〵
Nabij, 立合ヒ
Nabijheid, 立合ヒ、立合ヒ、交ル、出遇フ、交ニアル
Nabuurvrouw, 立合ヒ
Nabijzendelen 奇特所要ナル
Nabijzijn, 立合テ例ニアリ

Cain 人名
Canaan 王名
Captain 頭役
Cardinal 官名
Carter 人名
Cement 土名
Chaise 車ノ類
Chicle 芝リナカラ
Christ キリスノ徒
Christian 芝居ナドノ遣具ダテ

Circular 廻状ノ廻
Cleve 地名
Collegie 役所
Commigie 約束
Commission 命令
Comparative 比較法
Conclude 法律ノ令所
Conglomerate 字子、毋字ヲ二冊メラ
Contract 人ニ示スヲキ付ケノ契文ノ訴状
Contrare 之ニ反シテ
Copy ヲ拓ナドノ摸字

Contribution 元納
Credit 出金、拂金
Crypto キリス
Cuisine 術
Customs 運上ヲ出スヘキ
Customhouse
Caution 所行
Daaden 見ハス、進ニセル
Daago 一日已ホ
Daagle te Water 今ヨリソレカラ、今中カラ
Daarnaar
Daarbij 直ニ ヤキニ
Daarentt 然ル処ヘ
Daarvan 呼ヒ寄メル
Dam 土堤
Damn Damnen
Dank 謝スル
Dapper 放肆
Dartel 奮ヒ六ヶ
Das 今ノ口
Dats ソレニ依テノ名
Dauw 露、霧
Deel 部分、段、
Deelachtig 配分スル

其分ニ從テ
Verhältnis.

ein Teil, 全ク分ニ係ル
Teilen, 修飾、哀レミノゴイ、ムゴタラレク
Teilung, 程度、高ク等ノ義ニモ用ヒラル
Teilchen, Teilgen, Teilgen, 細カキ物ノ呼名
Teilmantel, 外套、婦人用ノ
Teufel 悪魔
Teufe 敬テ
Teufen 失フ
Teufen 返料 Teufen, Teufen, Teufen, ソレデ
Teufel, 不首尾ニ終ル
Teufelsdreck 悪人 徒

Teufen 逼迫、奮情、トリコミズキ
Teufelei 栓
Teufelin 同シク
Teufelsbut 玉
Teufelstein 哥フ
Teufelsdreck 某ト某ト
Teufen 動ム
Teufenberg ソレニ付タル一ツキ
Teufenberg, Teufenberg, ソレニ付タル、ソレニ動ル、ソレニ動ル
Teufen, 及フ至ル、カ、ワル、ソレニ動ル
Teufen 輸ル
Teufen, Teufen, Teufen,

Zig Yun Dienen, 自ラ用ル、使フ

ten einde toe Dienen 勉メ、役

要用

Dienst Diensten 勉メ、役

Dienst 勉メ

Dienst 勉メ

Dienstig 丈夫、要用、軟物、勉メテ、Dienstvaardig 勉メテ、

Dienstbaarheid 勉メテ用ニ立ツ事

Dienstwillig 役用

Dienstwillig

Dienstbaar 役ナドフケル Dienstbaarheid 見トレル

Dienstbaarheid

Dienstbetoning 丁寧ナル予伏

Dienstbetooning

Dienen 使ヒ

Dienen

Dienstmaken, 信セシムル

Dingen, Dingen, 子ギル

Dingdag, 火曜日

Dingsdag,

Dit, toen 彼ノ時ハ、彼彼ニ

Dit, toen

Op Den Dsele gedachten, 目ヲツケル、窺フ

Op Den Dsele gedachten

Doemen 西ニ飛フ、煙フ巣ル

Doemen

Doen, een Doen 一ノ事、テヲスル

Doen, een Doen

Van Doen, 人用 (タメニ)

Van Doen,

Doen houden 扶ケアリツカセル、

Doen houden 扶テアリツカル、

Doen kwalijk 悪ヲ為ス

Doen kwalijk

Dolfijn 舟ノ前ヲ泳ギワタル 海ニ棲ム

Dolfijn

Dollen ゲンノウニテ打ツ

Dollen

Doorbreaken 破裂ル 顕ル

Doome 愚ノ

Doo(e)etse 死タモノヲ吹ク人

Doordzengen 通リ過ゴス、スグル

Doorgaen 通リヌケル

Doorgang 通路

Doorgaend 罰スル、刑ヲ加ヘル

Doorhaelen 罰スル、戒ム

Doorneemen 国ナド通リヌケル、行ク

Doorsaeken 菜漬ノ内ノ穴アルヤキモノ、笊

Doorslag ソット逃ル

Doorslupt 殺猶、スキ、ノナキ

Doortrapt 思上

Doortreyen 牲ナド清ス、修ヲ引ク

Doortuchten 罰スル、戒ル

Doortogt 通路

Doortoght 年ノ至上ノ季

Doortrocht 無ルガヒコキ

Doorwaerden 為ル

Doorwassen 成就スル、ナホシ

Doosem 雪ノ酒

Doozen 菜漬ヲ折ツ奥

Dorteling 行ヒヲ為ス

Draag 為ス」伝掟ヲ引ク」紋ヲ有ル

Draagen

と Dragon、蛇什
Sig Dragon 人ト交ル
Dragoon 剣ノ帯
Dragkuil 洞
Draken 延引スル
Drank 馬カノダク
Dras 瓜俗
Dragt
Drank 汚
Dreck 砂左、モヤウ、挽子
Dreigen、Dreigung 苦ヒ
Dreigement 苦ヒ、挽子
挽子ヨシスル、苦ヒノシカモシスル
又急倩、雲スブラ、スル

Drien 三人 思ヲ察ス此一次
Drixe、Drixten 苦ヒ」思欲、
Drixting 左ニグラツク、浮上、
Drongen コム合ヒカク
Drok 忙キ
Dronken 酔フ
Droomed 麁
Droogen meel 磯り
Druipstaarten ヒツヲニ逃ル
Druiken 右カスル
Duikel tje、 鈴名

Drijven、根ト云ヘリ

Quibus Rivus 疑フベキ
Quidem 訳ス 解ス
Quinctium 地名
Quintilius 人名
Quirites 称
Quis 誰ノ
Quisquam 何ノ
Quo Quam ホトニ 迄
Quod Quare
Quot 迚モ
Quotidie 毎日
Rapidus 疾キ、ヨクモノブ
Ratis アーリ 舟橋
Re Quies 安ク在リ
Recipio 償ヒ
Reditus 帰
Redundo 溢
Regio 地方
Relinquo 棄、ヨコイト
Remus 人名
Reperio 見出ス
Repulsa 横ニ逸ス
Res 事
Rescindo 折ケル、切ケル
Resisto 抗ケル
Respondeo 答フ
Rex 君
Rhenus 地名
Rogo 請フ アリ
Rostrum 船ノ前ニ出ル所
Rotundus 円キ
Rumor 風聞
Sagitta 矢
Saltus 山林
Salus 安全
Sanctus 神聖
Sapiens 賢キ
Sarcina 荷物
Satis 足ル
Scio 知ル
Scribo 書ク
Se 自分
Sed 但シ
Semper 常ニ
Sentio 感ズル
Septentrio 北
Sequor 従フ
Servio 奉仕ス
Servus 奴隷
Si 若シ
Sic 斯ク
Signifer 旗ヲ持ツ者
Silva 森林
Similis 似タル
Simul 皆 一緒ニ
Sine 無シニ
Singuli 一人一人
Sinister 左ノ
Socius 友
Sol 日
Soleo 習慣アリ
Solitudo 荒野
Solum 唯
Spatium 間
Specio 見ル
Spero 望ム
Spes 望
Spiritus 息
Statim 即時
Statio 守衛
Stipendium 軍役
Stipes 木
Studeo 勉ム
Suadeo 勧ム
Sub 下ニ
Subeo 来ル
Subito 俄ニ
Subsidium 援兵
Sui 自分ノ
Sum 在リ
Summus 最上ノ
Super 上ニ
Superior 前ノ
Supero 勝ツ
Suppeto 有リ
Suscipio 引受ク
Suus 自分ノ
Tabernaculum 幕
Tam 如此
Tamen 然レドモ
Tandem 終ニ
Tantus 如此
Tectum 屋根
Tego 蔽フ
Telum 矢
Temere 偶然
Tempestas 時
Tempus 時
Teneo 保ツ
Terra 地
Testis 証人
Timeo 恐ル
Timor 恐
Tollo 取ル
Totus 全
Trabs 木
Traduco 渡ス
Trans 越ス
Transeo 越ス
Transitus 渡
Tres 三人
Tribunus 将
Tu 汝
Tum 其時
Turma 騎兵隊
Turris 城
Tuus 汝ノ
Ubi 何処
Ulciscor 報ズル
Ullus 何ノ
Ultra 彼ノ方ニ
Umquam 何時
Una 一緒ニ
Unde 何処ヨリ
Undique 四方ヨリ
Universus 全
Unus 一人
Urbanus 都ノ
Urbs 都
Usque 迄
Usus 用
Ut 如何ニ
Uter 何レ
Uterque 両方
Utilis 有用
Utor 用ユ
Vado 行ク
Valeo 強シ
Vallis 谷
Vallum 土手
Varius 種々
Vastus 広大
Vehementer 甚
Vel 或ハ
Velox 速キ
Venio 来ル
Ventus 風
Verbum 言葉
Vereor 恐ル
Vero 然レドモ
Versor 居ル
Vertex 山頂
Verto 変ズル
Vester 汝ノ
Vestimentum 衣服
Vestis 衣服
Via 道
Victor 勝者
Victoria 勝
Video 見ル
Vinco 勝ツ
Vir 男
Virtus 勇
Vis 力
Vita 命
Vitium 過
Vivo 生ル
Vix 僅ニ
Vobis 汝ニ
Vobiscum 汝ト
Voco 呼ブ
Volo 欲ス
Vos 汝
Vox 言
Vulnero 傷ケル
Vulnus 傷

国立国会図書館　タイトル『續檢[ロク]韻府』　請求記号 WA21-14
ガラス使用

単（二
（下同ジ）
栄キヲ「参」ニ
神ヲ云、
好テ」ニ
処女膜ニ
上ヲ九、大ヲ九、
（カレハ）
Zyn
ヲ名
ヲ号
ヲ云
ヲ云
契約

ergötzen ヨロコバス
ergötzen, sich 互ノ
ergötzen 婚礼
ergötzen, sich 自己ノ物
ergötzen 鳴呼 ヨロコバスベキ
erbleichen 変着
erbleichen, sich 止メル
erbleichen, sich 命ヲ捨ツ
erbleichen, sich 滅スル
erblicken, sich 哀レナル、悲ムベキ、不幸ナル
erblicken, sich 哀レナル

Erd, 又
Erd 鬼外
Erd, 来ヽ、死ヒ、
Erd, 土地ヲ ヤ 居ス人
Erd, 土地ヲ 城ナドヘ 押ヨセル
Erd 土地 ヲル
Erd 土地ヲ大小ニ於テ
Erd 土地 コレニ
Erd 土地 行方ノ
Erd 遺物
Erdenken, sich 遺物
Erdenken, sich 遺物

国立国会図書館　タイトル『續檢[ロク]韻府』 請求記号 WA21-14　ガラス使用

to grow	張り出
to hold a meeting	会ヲ開ク
to hold a meeting	張り出、姓ナリ
to mean	
to present oneself	出ル
to put	何ノ処ヘゾ、イヅクヘゾ
to see off	送ル
to take leave	雑況
to wait	
to welcome	礼義ヲ述ルコトバ」思ヒ出ス
to write	知ラセル
to write	思テイル、勿テイル、忘キ

envy	実ニ（此時傍）
envy	悠然名
envy	実ニ、雄偉ナ
envy	練達ニ名
eyelash	人名
eyelid	名ヲ納ル
eyelid	仏陀ノ名
eyelid	兄弟
eyen master	チヤウド、」ヲ下テ
eyen na	羊ニスル
eyen yaalen	

国立国会図書館　タイトル『續檢[ロク]韻府』　請求記号 WA21-14　ガラス使用

例 日例
例 例
例 例
板ヲ拍、板ヲ拍ノ拍子ヲ
人名
目録
松火メイツ
人ヲ欺ク人
親族
誤ル

fontanel、顖門
究理家
直、速ニ symbol
今ノ如キ
拷問
暴悪
天幸、運命
怒ル、催促スル、生セシムル
道、
面白キ
帰レ

Laufen Legen
Laufen, 頓智 Laufen 悪ムアリ
Laufe Klaren, 気ヲ付ル、心ヲ用メル
Laufe, 枷、
Laufen, 舟ノ下サキノ麁ニシドシ、舟ノ下サキノフサノ処ヲ
Laufen, 行キ方、行ク通リ、行キ道、行ク所、行ヒ、シワチ
Laufen, 始リ、シカタリ、道俗、
Laufen, 陣処
Laufen, 悪ニ、察切
Laufen, 与フ、思フ
Laufen, 追放

Laufen, 願ヒ、毒、
Laufen, 不意ニ起ル、ヒラケル、ヒラク
Laufen, 発布スル
Laufen, 領地 下役ニ
Laufen, 号令スル
Laufen, 控法、ヒ命令
Laufen, 命令ヒ与ヒル
Laufen, 牧メトリアゲル
Laufen, 田ノヒ田テイル
Laufen, 盗タ金物
Laufen, 法常、舊ニ名、
Laufen, 棄殺スル

国立国会図書館　タイトル『續檢[ロク]韻府』　請求記号 WA21-14
ガラス使用

geschickt 取リスル
geschildig、堪、ラル、ホドニ
geschien 至ル、及フ、カニル、
geschien
in guen Quel、何クスル所デナン
m guen plats 所ニ於テナン
Om guen zeden、規ニ拠フナン
Guene えde 両方
Guene ンるノ Dingt gethek アルフ
geyet 人 geyten
De geyet 誠実、純正ノ
geyet ンyken 隠者、世捨人

役人
gecom mitteerden、紀念ニ送ル、贈物ナド」七心」ヌタル物、紀臆、所留
gedagtenis、紀念
gedagtenisse、仕ヘ、勤メ
gedient
gedienstig 勤メ」熱切ナル、勤メ」熱切ナル勤メ見ス」便利ナル」扶ケ
gedoing 改ル、改ル」催促、職業、
gedraagen 扶ル Zig gedraagen 保護スル
gedraagen 行フ gedrangen 行フ、操リヲ
gedrang 群集
gedreight 勢ヒヲ示ス
gedregte Lijk 怪ム〜シ

Gegaan 為ク
gegeven 示ス
gegoede meuyk 豪富ノ人
gegoet 挨拶スル
gegroet 極ム、心底カラ
gegrond 理ノ当ヲ失テ
gegrueu 悲ム
gehaat 甲ヲ着テ
gehaarmagt 辱メラレル、恥辱ヲ受テ
gehoord 耳ノ目見ヘ
gehouden 服往スル、便用

gehouden, ワル
niet gehouden 承知セヌ、好ニヌ
op den oude gehouden 目ヲ付ル
gehuig, 小村
gehuicht 男鈍
geiklaauw 爪ノ子ル
gekagt 買ク
gekapt, 貰ヌ、買ク
gekaft 容貌、様子、
gekaat 借リ
gekag, 費用、弁當
ut gelag

国立国会図書館　タイトル『續檢[ロク]韻府』　請求記号 WA21-14
ガラス使用

geleiden 借リヲ拂フ、スニス
geleiden 堪ヘ、忍フル 經ル
geleend 貸ス
geleenheid 都合ル 好機
geleerheid 學古ル
gelid 卵ヲ產ム
gelegen liggen 関ル、カヽル
gelegen 位置 偏ヲ在ル
gelegenheid 狀態、附ク、ニヤイ、ヨキ附ク
gelegenheid 狀態、アリサマ、樣子
gelegenheid 次ノ Volgende gelegenheid モヤウ、
geleidsbrief 送狀、添狀

geleide 防キ
geleiden フリ向ケル」ヲ路ニ附テ行ク
geleide 向ク〳〵ナサレテクダサレ
geloof 信ズル、思フ
geloof 宗旨 Het geloof 宗旨
Op geloof gaan 信仰ニ入ル
geloofsgenoot 法信ノ同僚
geloof 宗旨ヲ信ジ守ル
geloof 宗旨ヲ信ジ守ル
Wel geloven 疑ハヌ、言ヒフラサル
geloven 思フ
gelukken 幸ヲ祝ス

国立国会図書館　タイトル『續檢[ロク]韻府』　請求記号 WA21-14　ガラス使用

getsk 勝ル、及ビ、尤モナリ
getsk te keren 勝サル
getsk 又ハ 等同類
ソレニ似タモノ
Dan getsk, 無クハ モツトモ
カル Zij heeft getsk 無クハーノ及ビ尤モナリ(ただし如キレカ女ノ外自ハノ
getskend 比較 類似 大氏、似タモノ肖像
gemaakt 自然ナラヌ、作リ名
gemaakt heid 作リ、コレラヘル、ワザト造リ名リ
gemaakt 女ノ句ニテツレ合ヒ
Gemaal 威勢アル人
gemagtigden 俗及ビ従ニハ
ma te gemeen 男伯デツレ合ヒ

gemeen maaken 公行ナル、弘メサセル
gemeen deel 領国、同徒、ナカマ
gemeenschap 仲ナラ、所交ヒ、親交
Gemeenzaame 世俗ノ
Gemoet 心
te gemoet gaan 遇舎ナル、迎フ
te gemoet komen 言ヲ以テ服セシム、扶助ナル許ス
te gemoet treden 行キ遇フ
te gemoet zien 待ツ
Gemaakelijk 近ヨルベキ
Genade, genade 憐レミ、恩恵、

国立国会図書館　タイトル『續檢[ロク]韻府』　請求記号 WA21-14
ガラス使用

genau 日止
genügen 活付スル、トセイスル
genügend 好ミヲテ
genügsam 愛好
Genügsamkeit
generalissimus 將師、掌官、カシラヤク
genug 招ク、召ス
Genüge 同、儁
Genugtuung
Gepäck 得ル」得ル物」用ル
Gepäckwagen
gerade 学ブ、習練スル」、又教、
Gerät
geraten 許シ允ス
Gerber
gerben 痘瘡スル
Gerbstoff
Gerbung コノ位ヒ、コレホド
Gericht

gerichtlich 適當ノ合言ヒ即チ
gerinnen 失脫スル
gerinnen 感動ス」催シ動ク」怒」来ル恐ル、ヨドス
gerinnen ヨドサル
Gerinnung
gerinnungsfähig
Gerippe 官吏
gerippen 騎スル人
gerippen 用意、預備ノ事ヲ
gerippt 預備ノ、支度
gerippt 清
gerippt み備スル
Gerippte

geregtheid 改革」正直、
gerecht 直ナル」風俗、風習
gerechten 造ル、生ズル
gerichten
gerichtigen 美ナ
gerichtigheid 運上」定メル
gericht 図ドリスル
gerieven 役ル」順ヒナル
gerijpt
gerijpt 確然
gerijpt
gerijpten 鋭ニテ井ツ放ツモ
gerijpten 弓ニテ貨ニテ
gerijpt
gerijpt 鋭

逐ト降ル」裁ク入ル」
gerlagen 宗族」素姓」苗裔」
gerlagt
gerlagt 宗ト支
gerlaght
gerlaght 系譜」服忌令
gerlaght
gerlaght 貴賤ノ名ノ称
gerlangen
gerlangen
gerlangen 多ニ
gerlangen
gerlangen 舟ナド艤装ル、フラ〳〵スル
gerlaod
gerlaten 綴ル
gerlaten
gerlaten 今ケ名
gerlaten
gerlaten 糸ヲツムグ
gerlaten

Reposer 依傲キヲイ
Restaurer 在リ
Restituer 正直
Restituer 容子
Restituer 容子、
Restituer 容子、
Restituer 容子、

een gevangen 囚人
Zijn gevat 捕ヘタ
gevegt 戦ヒ
Met gevaer 危キ勉強
ged gevaer 甚タ勉強
gevlei 偏ア
gevlieden 逃ル、スベム
gevlugt 七年ヌル、逃ヌル
gevolg 令セヌル ニ於テモ
gevolg 手程ニ従テ」似合ス
gevolgt 郎令ニテアリ
gevoel 考ヘ

groote gevolgen hebben. ニハ大ナル結果ヲ有ス

gevoelig 感ジ易キ
gevoelig 心ニ感徹ニテアル
gevoelig 感ジ易キ心ニ感徹ニテアル
gevoelig 所思、ナキ者
gevoeren 養スル
gevogelte 鳥
gevolg (ハカドル) 従テ来ル」而テ生ジ来ル事ヲ云フ
gevolg 已来、已ニ
gevolgmagtig 全権
gevolmagtigde 注意スル、書キ記ス
gevolgen 包ミ隠ス訳ヲ
gevolgen 見ハス

geulag maaken, 紀ニヲ為ス
genaden 或ハ為ノ為
in it genaden komen 赦ニ
genieght, 行ク ト同シ
niet eens genieght 赦ニ
genieten. 与ラレ
genade Dio 天佑ニ
genade 究竟ノ天井
genieten 刑ヲ行フ人
genaden 放肆ニ望ヲ好テ
genade gegeven, 好テ

geninnen 好ル
genade krijgt 含利
genade krijgt 実ニ 造ヒ
genemen 利ニ利ヲ
genemen
— genoten 利ヲ
De genezende 癖
uite de genezende
genoemden genoemden
wile genezen 為ス
genaderegen 拗ケ名
genaderegen
genezen 弗ニ牽リ 信ヲ

癖ヲ止メサセル
凡ソ、凡俗
ガ状ノ如ヲ
拗ケ名ル

下知、教命
威勢、」ノ目ノ
言フ」言ヒ次ノ
奇リマヘノ
状貌、景色、眼、眼力、祝力、スルヿ、
ノ時
友トスル
飯速

厚紙

残人仲ケ谷
遠クヨリ
遠クヨリ
円上
老ツミテ、於ケルヿ
窓スル、與フ、与ヘル
窓シアツヘキヿ、於ケル、縫フ
要ク於ケル、下ル高ス
泡ケツ
ヲ
ヂニ弥、
ヂノツノ時ノ引
ノコヅデトヲクシ

国立国会図書館　タイトル『續檢[ロク]韻府』　請求記号 WA21-14
ガラス使用

ait et qui fuit モシ終ヲ
quietum 永ノ安
quietem 永
quietis 永
quietorum 多クノ
quietum 石ノ多クノ安ノ
quietum 永久、永久ノ休ノ
quievit 仏学
quievitne 仏学
quot wie 何ホド多
quotannis 毎年行ナフ度、
quotcunque 幾人
quotidie 扶ル、毎ム
quotidianum 日ノ簡ヨノ勇ノ

quo modum、報ズル、贖ノ
quo 保ツ
quoad 至キト迄ノ
quoad 至キト迄ノ、宜キト思フ、宜キト
quoad 宜ニ及ノ使ノ
quoad 宜ニ及ノ使ノ
quoad 指定ズル、ヲ云ヒ
quoad 而迄
quodcunque 宜ニ如ニ、ナリ、ヲ
quodquidem 実ニ
quotiens 毎ニ
quotidie 実ニ、思ヲ、迄
quotidie 択ル、仟諾ズル、ヲ勿ズル

国立国会図書館　タイトル『續檢[ロク]韻府』　請求記号 WA21-14　　ガラス使用

grand 絢布ナドノ地性
grandeur 固ム
grandmother 祖母
grandson 孫ノ人
grape 君子
grateful 徴假、予大、仰山、大牲ナル
gratify 大ホノ大
gratitude 徴假
gratuitous 賓ノ考ニル、深ク考ヘル
gratuitously 工リ屑

grave 墓所
gravel 無人
gravity 名貨
gravy ウ呑ニル
graze 幸ニ

kaufen	買ヲ取ス
Kauf	ビクツク、魚ヲ釣ル時ノ竿ヒキ、手ニコメル
kaulen	打ツ"kaulen"以テレンガヲ堀ルヲ引出ス"kaulen"
Kauen	先ヲ尖ス
Kauerer	カヽノ方ニ
kauern	怨恨 kauern 西ム
kauft	法堂セヌ、キヽラヌ、曝西ノヘキ處キ
kaufleute	物カヽノクヲ、ヒヾキ、味、セル
kaufmännisch	
kaufmännischer	
kaufmann	女ニテ髪ヲ結ヒ居ル人

Kal	店
kalbbraet	死刑 kalbbraet 死刑
kalben	仔ヲ、仔ノ方ヨリ
Kalbfleisch	Kalbfleisch 短絡ニカヽッテ
Kalbsmaul	丸形、球ノ一ケ所ノ名目ニ
kam	乾腸ノ豕肉
kamm	地名
kämmen	ダンヽヽニ
kamp	手ニ取ル、握ル、浴ス
kämpfen	
kan	手ニ取ル、思ヒヲツ
kand	
kandare	
kandel	
kandidat	
kandieren	
kandis	
kandiszucker	
kandle	
kandschar	
kandschuh	
kandschuhmacher	
kandschuhmacherin	
kandschuhmacherinnen	
kandschuhmacherinnenarbeit	
kandschuhmacherinnenarbeiten	
kandschuhmacherinnenarbeiter	
kandschuhmacherinnenarbeiterin	
kandschuhmacherinnenarbeiterinnen	
kandschuhmacherinnenarbeiterinnenarbeit	
kandschuhmacherinnenarbeiterinnenarbeiten	
kandschuhmacherinnenarbeiterinnenarbeiter	
kandschuhmacherinnenarbeiterinnenarbeiterin	
kandschuhmacherinnenarbeiterinnenarbeiterinnen	
kandschuhmacherinnenarbeiterinnenarbeiterinnenarbeit	
kandschuhmacherinnenarbeiterinnenarbeiterinnenarbeiten	
kandschuhmacherinnenarbeiterinnenarbeiterinnenarbeiter	
kandschuhmacherinnenarbeiterinnenarbeiterinnenarbeiterin	
kandschuhmacherinnenarbeiterinnenarbeiterinnenarbeiterinnen	
kandschuhmacherinnenarbeiterinnenarbeiterinnenarbeiterinnenarbeit	
kandschuhmacherinnenarbeiterinnenarbeiterinnenarbeiterinnenarbeiten	
kandschuhmacherinnenarbeiterinnenarbeiterinnenarbeiterinnenarbeiter	
kandschuhmacherinnenarbeiterinnenarbeiterinnenarbeiterinnenarbeiterin	
kandschuhmacherinnenarbeiterinnenarbeiterinnenarbeiterinnenarbeiterinnen	
kandschuhmacherinnenarbeiterinnenarbeiterinnenarbeiterinnenarbeiterinnenarbeit	
kandschuhmacherinnenarbeiterinnenarbeiterinnenarbeiterinnenarbeiterinnenarbeiten	
kandschuhmacherinnenarbeiterinnenarbeiterinnenarbeiterinnenarbeiterinnenarbeiter	
kandschuhmacherinnenarbeiterinnenarbeiterinnenarbeiterinnenarbeiterinnenarbeiterin	
kandschuhmacherinnenarbeiterinnenarbeiterinnenarbeiterinnenarbeiterinnenarbeiterinnen	
kandschuhmacherinnenarbeiterinnenarbeiterinnenarbeiterinnenarbeiterinnenarbeiterinnenarbeit	
kandschuhmacherinnenarbeiterinnenarbeiterinnenarbeiterinnenarbeiterinnenarbeiterinnenarbeiten	
kandschuhmacherinnenarbeiterinnenarbeiterinnenarbeiterinnenarbeiterinnenarbeiterinnenarbeiter	
kandschuhmacherinnenarbeiterinnenarbeiterinnenarbeiterinnenarbeiterinnenarbeiterinnenarbeiterin	
kandschuhmacherinnenarbeiterinnenarbeiterinnenarbeiterinnenarbeiterinnenarbeiterinnenarbeiterinnen	
kandschuhmacherinnenarbeiterinnenarbeiterinnenarbeiterinnenarbeiterinnenarbeiterinnenarbeiterinnenarbeit	
kandschuhmacherinnenarbeiterinnenarbeiterinnenarbeiterinnenarbeiterinnenarbeiterinnenarbeiterinnenarbeiten	
kandschuhmacherinnenarbeiterinnenarbeiterinnenarbeiterinnenarbeiterinnenarbeiterinnenarbeiterinnenarbeiter	
kandschuhmacherinnenarbeiterinnenarbeiterinnenarbeiterinnenarbeiterinnenarbeiterinnenarbeiterinnenarbeiterin	
kandschuhmacherinnenarbeiterinnenarbeiterinnenarbeiterinnenarbeiterinnenarbeiterinnenarbeiterinnenarbeiterinnen	
kandschuhmacherinnenarbeiterinnenarbeiterinnenarbeiterinnenarbeiterinnenarbeiterinnenarbeiterinnenarbeiterinnenarbeit	
kandschuhmacherinnenarbeiterinnenarbeiterinnenarbeiterinnenarbeiterinnenarbeiterinnenarbeiterinnenarbeiterinnenarbeiten	
kandschuhmacherinnenarbeiterinnenarbeiterinnenarbeiterinnenarbeiterinnenarbeiterinnenarbeiterinnenarbeiterinnenarbeiter	
kandschuhmacherinnenarbeiterinnenarbeiterinnenarbeiterinnenarbeiterinnenarbeiterinnenarbeiterinnenarbeiterinnenarbeiterin	
kandschuhmacherinnenarbeiterinnenarbeiterinnenarbeiterinnenarbeiterinnenarbeiterinnenarbeiterinnenarbeiterinnenarbeiterinnen	
kandschuhmacherinnenarbeiterinnenarbeiterinnenarbeiterinnenarbeiterinnenarbeiterinnenarbeiterinnenarbeiterinnenarbeiterinnenarbeit	
kandschuhmacherinnenarbeiterinnenarbeiterinnenarbeiterinnenarbeiterinnenarbeiterinnenarbeiterinnenarbeiterinnenarbeiterinnenarbeiten	
kandschuhmacherinnenarbeiterinnenarbeiterinnenarbeiterinnenarbeiterinnenarbeiterinnenarbeiterinnenarbeiterinnenarbeiterinnenarbeiter	
kandschuhmacherinnenarbeiterinnenarbeiterinnenarbeiterinnenarbeiterinnenarbeiterinnenarbeiterinnenarbeiterinnenarbeiterinnenarbeiterin	
kandschuhmacherinnenarbeiterinnenarbeiterinnenarbeiterinnenarbeiterinnenarbeiterinnenarbeiterinnenarbeiterinnenarbeiterinnenarbeiterinnen	
kandschuhmacherinnenarbeiterinnenarbeiterinnenarbeiterinnenarbeiterinnenarbeiterinnenarbeiterinnenarbeiterinnenarbeiterinnenarbeiterinnenarbeit	
kandschuhmacherinnenarbeiterinnenarbeiterinnenarbeiterinnenarbeiterinnenarbeiterinnenarbeiterinnenarbeiterinnenarbeiterinnenarbeiterinnenarbeiten	
kandschuhmacherinnenarbeiterinnenarbeiterinnenarbeiterinnenarbeiterinnenarbeiterinnenarbeiterinnenarbeiterinnenarbeiterinnenarbeiterinnenarbeiter	
kandschuhmacherinnenarbeiterinnenarbeiterinnenarbeiterinnenarbeiterinnenarbeiterinnenarbeiterinnenarbeiterinnenarbeiterinnenarbeiterinnenarbeiterin	
kandschuhmacherinnenarbeiterinnenarbeiterinnenarbeiterinnenarbeiterinnenarbeiterinnenarbeiterinnenarbeiterinnenarbeiterinnenarbeiterinnenarbeiterinnen	
kandschuhmacherinnenarbeiterinnenarbeiterinnenarbeiterinnenarbeiterinnenarbeiterinnenarbeiterinnenarbeiterinnenarbeiterinnenarbeiterinnenarbeiterinnenarbeit	
kandschuhmacherinnenarbeiterinnenarbeiterinnenarbeiterinnenarbeiterinnenarbeiterinnenarbeiterinnenarbeiterinnenarbeiterinnenarbeiterinnenarbeiterinnenarbeiten	
kandschuhmacherinnenarbeiterinnenarbeiterinnenarbeiterinnenarbeiterinnenarbeiterinnenarbeiterinnenarbeiterinnenarbeiterinnenarbeiterinnenarbeiterinnenarbeiter	
kandschuhmacherinnenarbeiterinnenarbeiterinnenarbeiterinnenarbeiterinnenarbeiterinnenarbeiterinnenarbeiterinnenarbeiterinnenarbeiterinnenarbeiterinnenarbeiterin	
kandschuhmacherinnenarbeiterinnenarbeiterinnenarbeiterinnenarbeiterinnenarbeiterinnenarbeiterinnenarbeiterinnenarbeiterinnenarbeiterinnenarbeiterinnenarbeiterinnen	
kandschuhmacherinnenarbeiterinnenarbeiterinnenarbeiterinnenarbeiterinnenarbeiterinnenarbeiterinnenarbeiterinnenarbeiterinnenarbeiterinnenarbeiterinnenarbeiterinnenarbeit	
kandschuhmacherinnenarbeiterinnenarbeiterinnenarbeiterinnenarbeiterinnenarbeiterinnenarbeiterinnenarbeiterinnenarbeiterinnenarbeiterinnenarbeiterinnenarbeiterinnenarbeiten	
kandschuhmacherinnenarbeiterinnenarbeiterinnenarbeiterinnenarbeiterinnenarbeiterinnenarbeiterinnenarbeiterinnenarbeiterinnenarbeiterinnenarbeiterinnenarbeiterinnenarbeiter	
kandschuhmacherinnenarbeiterinnenarbeiterinnenarbeiterinnenarbeiterinnenarbeiterinnenarbeiterinnenarbeiterinnenarbeiterinnenarbeiterinnenarbeiterinnenarbeiterinnenarbeiterin	
kandschuhmacherinnenarbeiterinnenarbeiterinnenarbeiterinnenarbeiterinnenarbeiterinnenarbeiterinnenarbeiterinnenarbeiterinnenarbeiterinnenarbeiterinnenarbeiterinnenarbeiterinnen	
kandschuhmacherinnenarbeiterinnenarbeiterinnenarbeiterinnenarbeiterinnenarbeiterinnenarbeiterinnenarbeiterinnenarbeiterinnenarbeiterinnenarbeiterinnenarbeiterinnenarbeiterinnenarbeit	
kandschuhmacherinnenarbeiterinnenarbeiterinnenarbeiterinnenarbeiterinnenarbeiterinnenarbeiterinnenarbeiterinnenarbeiterinnenarbeiterinnenarbeiterinnenarbeiterinnenarbeiterinnenarbeiten	
kandschuhmacherinnenarbeiterinnenarbeiterinnenarbeiterinnenarbeiterinnenarbeiterinnenarbeiterinnenarbeiterinnenarbeiterinnenarbeiterinnenarbeiterinnenarbeiterinnenarbeiterinnenarbeiter	
kandschuhmacherinnenarbeiterinnenarbeiterinnenarbeiterinnenarbeiterinnenarbeiterinnenarbeiterinnenarbeiterinnenarbeiterinnenarbeiterinnenarbeiterinnenarbeiterinnenarbeiterinnenarbeiterin	
kandschuhmacherinnenarbeiterinnenarbeiterinnenarbeiterinnenarbeiterinnenarbeiterinnenarbeiterinnenarbeiterinnenarbeiterinnenarbeiterinnenarbeiterinnenarbeiterinnenarbeiterinnenarbeiterinnen	
kandschuhmacherinnenarbeiterinnenarbeiterinnenarbeiterinnenarbeiterinnenarbeiterinnenarbeiterinnenarbeiterinnenarbeiterinnenarbeiterinnenarbeiterinnenarbeiterinnenarbeiterinnenarbeiterinnenarbeit	
kandschuhmacherinnenarbeiterinnenarbeiterinnenarbeiterinnenarbeiterinnenarbeiterinnenarbeiterinnenarbeiterinnenarbeiterinnenarbeiterinnenarbeiterinnenarbeiterinnenarbeiterinnenarbeiterinnenarbeiten	
kandschuhmacherinnenarbeiterinnenarbeiterinnenarbeiterinnenarbeiterinnenarbeiterinnenarbeiterinnenarbeiterinnenarbeiterinnenarbeiterinnenarbeiterinnenarbeiterinnenarbeiterinnenarbeiterinnenarbeiter	
kandschuhmacherinnenarbeiterinnenarbeiterinnenarbeiterinnenarbeiterinnenarbeiterinnenarbeiterinnenarbeiterinnenarbeiterinnenarbeiterinnenarbeiterinnenarbeiterinnenarbeiterinnenarbeiterinnenarbeiterin	
kandschuhmacherinnenarbeiter

te taaitje kan begeven 成就シテ手ヲ放ツ
kan beiden 扶助スル
met iemand kunnen 人ト交ルヿトリアツカフ
kan geneen kan geneen 手ヲ交ル、義フ
kan taaien 妨ク、拒ク
kan tuin 手ヲ拱ル
kan tekening 花押 手スリ、短キ櫂子
kanidaal 人名
kanteering 業ヶ
te kan ヲヘリヒドク
kande 大キ

Ziet 見ル又顧ル
kande kaden 嚴キ父
kanderij 羊ヲ畜フ人
ten kante nemen 心ニカケル、思ヒ込ム
kantrapende 心ヲ動カス
kantvlagt 思ノ所
kanttekening 心労
kanteren 心配ル
kantoorbediende ノ
ket ket al 天下
ket ket uit 全ク生ス
ket met 名ヲヨクスル
keuvegaan 外ヲ云ヒ、免ル、例ノ食ニ外ル Keuvegaan.

kreune leiden 人ヲ送ル
kuun togt 呼ヲ通
kuun taal 歩ク
kuny laan 歩ク
ô kuere 嗚呼
kuerighkeid 福乐世界
kuerighkeit 幸福
kuerighkeyt, 支配、領分、命令
kuerighkeyt, 支配ス、使令スル、布政スル
kuerighkeit 持拳ノ（キ、引ク
kuyt baan 引ク
kuyten 同下
kuyting 号目ヲ引テ成ル、引テ乞ル

kei, kei da, 嗚呼
de keidenen 宗旨ノ徒
kuil 洪福
kuiland キリスト、冥ノ賊ヲ乞ル人
de kuilige 聖賢ノ
kuilige geest 信心、仏僧ヨテ
kuilige tekenen 聖賢ノ作者
kuiligen 聖人、アリガタク乞ル、光ヲ乞ル、冥ル
kuiligh 謹テ
kuiligh 利益、呼要、用ユベキ
kuiligh 利益、呼要、用ユベキ
kuiligh 軍卒 ヲ木 柱子レンガ、櫓

te zegt helpen
ヒトニ物ヲ言フ

helaas 悲歎ノ、嘆
heide 荒ノ野ヲ
hel 地獄
hellen 地獄
hem 彼ら
hengel 釣針
hengelen 旅客ノ乗人ヲ
herenigen 剛強
herstellen 改メ直ス
herdoopen
herdoopen 宗旨ヲ改メル
herkennen 思ヒ出ス
herpakken 包ミ直ス

herzoeping 改ル
herzwaaging 造リ直シ
herzwalken 手直ス
herzwerven 船ノ疾ヲ修理スル
heuvel 指ノ先ノ節
heuvel 丁寧
heuvel
hinderlagen 伏兵
hier ココノ所
hier ココニ来ル
hier
hoeden en 存ジ
hoeden en 存ジ
hoedanig 何ノ様ニ

改ル
造り直シ
手直ス
船ノ疾ヲ修理スル、再ビ直スル
指ノ先ノ節
丁寧
伏兵
ココノ所
ココニ来ル
存ジ
存ジ、御覧ノ通リ
何ノ様ニ

国立国会図書館　タイトル『續檢[ロク]韻府』 請求記号 WA21-14
ガラス使用

Die Landungsbrücke コノ小ナル桟橋
Next カニフ、カニワル、人用、用ユル
Next door 何ヲカマウゾ
Not come ドウシテモ行ヲニ行ルルゾ
Nowhere 決シテ、参ラヌ
Nowhere 行ク所
Nowhere イカホド
Nowhere 歩ク
Note 海岸ノ舟ノ入ル溝渠
Note 舟ノ着ク桟ノ事
Not even 混雑

Nuisance 妨、ニ頭役
Nuisance 心、所思
Nuisance 手ヲ妨ゲル
Nuisance 戦ノ
Nuisance 運上、税、
Nuisance 家居、某ニ非カラ
Nuisance 両ノ頭ヲ
Nuisance 都ノ住居
Nuisance 言上セルヤウニ
Nuisance 大子方ノ仔細ヲ
Nuisance 子供ノ

国立国会図書館　タイトル『續檢[ロク]韻府』　請求記号 WA21-14
ガラス使用

hoog lied 神侍ノ名
hoog moed 傲慢
De hoogten 山
hoogte 山
hoon 弘厚、昧ケ
hoonen 嘲ル、罵ル、客ヲスル
hoopen stellen 錯倡ル、倡伎ル
hoopen 辱スル
hoor 同テ言フ
uit hooren 尽ク
hoofde 祢ニ依スル歟
hoofde 張蓄篇ノ地ナド本ヲ組メル

houd、 所ナドノ人
houd カレ男ヲ
te houden 拒ノ如ル
houden 如ク人ヲ牽ヒ曳ク
te houden 惜ム
houden 所ヲ飲ム
houd miet カレ用ヒヌ
houden 持ツテ行ク
houden 苟ル、守ル、履ル
houden 堅固
houdend 傲慢

国立国会図書館　タイトル『續檢[ロク]韻府』　請求記号 WA21-14
ガラス使用

生ズル

to Luis Hoorende.

ten hove 市府、主ノ下ヲ行スル所、
huis de laan 通ズル街
huis huren 家賃、家借リ
huis houden アラハス 等ヲ支配スル
huwelijk 婚姻
huwelijk 婚姻ノ式作法
huwelijk 婚姻、縁
huwelijks 婚姻ノ
huwelijks 婚姻ノ
huwelijks 婚姻ノ

…leiden 思ヒ悩ミ苦シム、ホレ込ム
…leidenschaft 性急ナル、一カラコメテ、身ヲ入レテ、夢中ノ…
…leidenschaftlich 一カラ入ッテ病ム、競ヒ好ム、一ケン…
…leidend 患ヒ
…leihen 借ル、貸ス
…lernen 学ブ、習フ
…lesen 読ム
…leuchten 光ル、照ス
…leugnen 否ム、否定スル
…liebe 愛
…liebenswürdig 愛スベキ
…liefern 送ル、送リ届ケル
…liegen 倒レテイル、臥テイル
…lieben 愛スル
…lieblich 愛スベキ
…liebreich 慈悲深イ
…linie 線
…linke 左
…links 左ノ方ニ
…literatur 文学
…logik 論理
…los 離レテ、ナイ
…lösen 解ク、溶カス
…lösung 解、溶解
…luft 空気
…lügen 嘘ヲツク
…lügner 嘘ツキ
…lustig 面白イ、愉快ナ

…machen 作ル、為ス
…mädchen 女ノ子
…mahlen 磨ク、研ク
…mahlzeit 食事
…mal 時
…malen 画ク
…mann 男
…männlich 男ノ
…mantel 外套
…markt 市場
…maschine 機械
…masse 塊
…mathematik 数学
…mechanik 機械学
…medizin 医学
…meer 海
…mehl 粉
…mehr 多イ、多ク
…meinen 思フ、考フ
…meinung 意見、考
…menge 多数
…mensch 人間
…menschlich 人間ノ
…merken 気ヅク、注意スル
…messen 測ル
…messer 刀
…metall 金属
…meter 米
…methode 方法
…metzger 肉屋
…milch 乳
…mild 柔ラカイ
…mineral 鉱物
…minute 分
…mischen 混ゼル
…mit 共ニ
…mitleiden 同情スル
…mittag 昼
…mittel 中央
…mittelalter 中世
…mittelmeer 地中海
…mittelpunkt 中心
…mittwoch 水曜日
…möbel 家具
…mögen 好ム
…möglich 可能ナル
…mond 月
…montag 月曜日
…moral 道徳
…morgen 朝
…morgen 明日
…morgenland 東洋
…morgenländisch 東洋ノ
…morgenröte 曙
…morgenstern 明星
…morgenzeit 朝ノ時
…morgenzeitig 朝ノ時ニ為ル
…morgenzeitlich 朝ノ時ニ為ル

国立国会図書館　タイトル『續檢[ロク]韻府』　請求記号 WA21-14
ガラス使用

inhaalen　アトヨリ追付ク
inhaling　喬備、トリ込ミズキ
inhalig　趣意、ナゴヨリ、内ニ含ノ意
inhard　頑固ニシテ、人ノ言ヲ聞カヌ
inkomst, inkomsten　運上、冥加ノ類
inkorp　入レ
inkrypen　秘シ隠ス
inkrypten　トレ物、収リ物
inleg　——心ヲ委ネ、納ム、ユダネナドノ意
inlegen, legen　序、入リ口、口実キ
inleiding　催促シテ取リ入ルル
inmaanen　場所ヲ取ル
inneemen

inpikken　注ノ中ニアル
inplakken　飛ヒ込ム、入ル
inplanten　言ヒ入レル
inprenten　絆ク
inplanten　信念、保ツ事ル
ingetaat houden　海世ニ保ツ、依舊ヲ
ingetaat te zijn　ヨキ安排ニアル
ingetaan　企テ之ヲ
ingeteekend　成就セメ
ingetelling　加フ
ingetelling　匹對

in te gaan 迎ス

in toornen 立腹サセ又ハ怒ラセル
in tree 入リ来ル
in trekken 歩ム
in trek 利益
in treur 哀歎
in trouw 誠実
in vallen 攻入ル
in vangen 捕ヘル
in verdenken ヒツパサム 十分ニ心ニ思ヒ込ム
in vlagen 急ニ吹キ入ル
in vliegen 急ニ来ル

in willigen 迎ヒ入レル 来ル
in zetting 法会
in zicht 標的ヲ以テ、又ハ
in zien 見ル
Jood 人名
Jodenkerk 教会
Jolk 雑物
Jongman 獨身、女房ナシ
Jonge 若
Jongen 家名ノ名
Jood 人名

国立国会図書館　タイトル『續檢[ロク]韻府』 請求記号 WA21-14
ガラス使用

Vocalisten 人名
Vocalisten ソコニアリ
Vocalisten 迄キタリ
Vocalisten
Vocalisten
Vocalisten 等夫人
Vocalisten 云
Kaap 岸
Kaap イケス
Kaap 婦婦ノ心
Kaap 舟ハケノ為ノ上ル処
Kaap

De Kaap 舟泉ノ名
De Kaap 悪キ者若キ者ナドノ者、ヤツ
De Kaap 多シ云
De Kaap ムダ法ニテ時ヲ費ス
De Kaap 地名
De Kaap 女ニテ暮ラス人
De Kaap 十リケケ
De Kaap 陸ト、海峡
De Kaap 時ニ、時節、ヒマ、適ニノ時
De Kaap 順次 ニケザフ
De Kaap 錆丸、バンガクフ
De Kaap 量ニノ名

国立国会図書館　タイトル『續檢[ロク]韻府』　請求記号 WA21-14
ガラス使用

Van kante 死ス
Van kante helpen 殺ス
Kante en 側 モハヤ九方九リン宜シ
Kanten 拒ノコバム
Kantoor 綿密的キチヤウメン
Kapel 地名
Kapoen 女ニテ髪結ス人
Kapoer 人名
Kaping 畜情トリ込ミズキ
Kapingkeid 畜情
Kapitein 両碧ノ役人

Kastijden 戒メ
Kastijding 戒罰
Keelen 咽ヲ刺殺ス
Keer 向ムリニ白状サセル
Keergaan 残フ
Keerom 梳髪
Kegelspace △スギナリ
Kenden ヲシヘル人
Kennen ヲシヘル
Kennis 知テ、ヲル所、ヲルナド知ル
Kennisgeven

国立国会図書館　タイトル『續檢[ロク]韻府』　請求記号 WA21-14
ガラス使用

Tenk 一ト云ヒ一片
Tenk Dan ヲノ按
Tenk Dannien ヲノ憶
Tenmi 祭ヲ
Tetter 汚ナル人
Tetteru 汚ナルヲ人
Teuilen 地名
Teuin 又ヲテ、按ミ、好ミ
Teuiru 飽ヲ又、欲バル
Teuiruchi おのキ、按ミヲ
Tiel, Tielgangen 毎ノ一ヘギリガワラ

Tiltle Coorzy 怒リ易キ
Tlaure Tuuru 明瞭
Tlad 汚ナ、ヨゴレ、
Tlampen 綱梯子ヲカケル
Tlap, ennitte Tlap, 名詞ニモ
Te Tleen 縫匠
Tleinagtung 侮ル、見下ケル
Tleingrut 小ナル石ヲ居
Tleingrute 細ヤカ
Tleinmen 微ニ、中ル、
Tlip 山ノ峯ナル処ノ降リ道

反故紙

国立国会図書館　タイトル『續檢[ロク]韻府』　請求記号 WA21-14
ガラス使用

Cimbellum 毋論字
Cimbellum 錯乱、紛紜、モツレ、ムスボレ、
Cimbellum 地名
Cimbellum 捷敏殺猾ナル
Cimbellum 却ノ如、門ナドニ
Cimbellum 設ノ如ナル、ヲカシリアリ
Cimbellum ムシリ合フ
Cimbellum ヨキ少年、童
Cimbellum 係歸
Cimbellum 鳥ヲ知ラセル、
Cimbellum 去回ル

Cimbellum 挟ム所ノ
Cimbellum 係歸
Cimbellum 禽ミ逃ル
Cimbellum 歸
Cimbellum 於ヒ合セル
Cimbellum 粗粗不平
Cimbellum 樹芽
Cimbellum ヲドケル、設ル、
Cimbellum 心ヲ仕
Cimbellum 舟多リ
Cimbellum 論ス、アマヤカス

国立国会図書館　タイトル『續檢[ロク]韻府』　請求記号 WA21-14
ガラス使用

適スル
於スル

Dat komt wel

華梳
Kaeken
Kam
渦
Kamen, te Komen 得
Komen, te gemoeten Komen 会フ
Komen over, Uit over 過キ去ル
Komt, Is gekomen 来ル
Komend 所ノ船
Komende 当ニ来ラン
Komstkap 主玉
Koninginne 王
Koop, te koop 買物、賣物、賣ル
Koop stellen 賣ル

Koopmanschap, Koopmanschappen
Die koop ニノ心
te koop 不足
te kort 宮ニ、妨ケル
te kort doen 宮ニ、妨ケル
te kort komen 不足ス、缺ル
te kort schieten 不足ス、缺ル、ユカス、當ラス、心ノマニ為シ難シ
Korte linie 近路、ヤニ近キ
Korzen 牛頸下ノ垂肉
Kost 費ス、價、活計、渡世、食物、te koopen 價
Kost, 費ス、活計
De kost, te kost, 費ス
Kostpenning 代金

国立国会図書館　タイトル『續檢[ロク]韻府』　請求記号 WA21-14
ガラス使用

Aan de koste komen
kostelijk 高價
kosten 入用費、價
in de kosten 係ニアリツク
ook kostelijk 多ク掛ヒ費ス、掛ケ
Quien te kosten 價ヲ考ヘスル
op kosten gaagen 係ニアリツケル
op kosten maaken、
kouten 設ケスル
in de kruden komen 生産スル

Kruisigen 十字架
Krul 縮毛ヲシタル
Kruis 村運フ
Kruisigen ムリヤリニ釘ト云ル
Kuipen 暦ノ人無ヲシサガス、又往堂
Kuipbeen 知テイル
Kuipig 細工
Kuiyie 多勢ノ往
Kuiyien 来ノ者
Kuiytenaan 熟セ
Kuiytie 敷キ
Kul 吸口抱手ノ礼

Kuigent 枕
Kuijt 海岸、濱、
Kuijten 海ヲ越ル、
te Kuijt zun te Kuijten 作ル、容易ニ
Kuijzen 逍遥
Kulaan 怒ル
Kulaan イカヲル無ヲシソ
Kulaan oen 迷惑スル
Kulaakzalich 辻ノ多キ
Kulellen 憂ル、悔ム
Kulin 云ヒ掛ケ
Kuljt 骨ヲ免レシムル

国立国会図書館　タイトル『續檢[ロク]韻府』　請求記号 WA21-14
ガラス使用

to Yen 叱ル

Ear-trumpet 銃匠
Eaves 舟ノ筬ノ
ぎ Language 銃ノ火口ノ穴
De Landing 筬ノ舟ヲ
Even Lay 便ナド云フ事ヲ
Ambush 伏兵
Caught そんする
Cast コレヲ止メヨ
Cast 遅シ

to Cast アヽリ遅シ
Cast out ヌカス、出ス漏スル
Cast it na 手ヲステヲケ
Cast of Act Man 生徒ニ手ヲ
Caution ステル、ヽカス
Caution 止メル、入レ玉フ、藏メル
to Caution 止メル
ぎ Caution コレヲ陸フ、コレヲ十分ル
to Caution Caution 命ヲ
Caution Cotta Liquor トリハヅス
Caution Scan 遺(ワカ)ハス

Lauten haalen トリヨセルムル Lauten 先ヲ之ヘ心ニ止ヌ又氣ニカヽヌ
Lauten liggen ステル、寸ノヤル
Lauten Laten 止ル、ステル
Lauten Laten (ズニ) 止ル、ステル
Laten niet voor Laten (ズニ) 代リニ
Laten niet voor Laten 葉ガル〜キ
Laat Laten 放棄ル又セカケ、思ハセブリ、思ハセテ、
Laatstgenaam 名ノ侭ニテヨク
Laatst. Laatste. Laatst. 最後ノ 後ノ 末期 終ヒ 貧ノ愈
Laatste Laatste
Laatsten tijd 末期
Laden 舟ニ積ム

Lagchaardig, Lagchaardigheid
Lagen. 在リ
Lam maaken カラクリヲ西クスル
Lamp. 燭
Landerijen 田地、耕地」土地ノ人
Landschappen 田舍ノ
Lang na 歎ク
Langen 元テヤル、ホヨトリツグ、屆カセル、与ル
Ten Langste 屆クテモ、長クテモ
Langwijlig 急ガヌ
Last 命令」運上、

leikant 警衛・警護
leiden 職役・役頭 verdere —— 人名

te luyte legen 罪ヲ負ハセル」負ヲ負ハサル
leyten 運上」量ル、ホントヲ四千ヒ
leyting vallen ツカレル、退屈スル、コマル
leutsemot keyten 人名
leutzenis 人名
leyd 従ヒ、ヲ後、ミス所
leyden 指ス Tyder leyden 双對
leyestogt 合ヒ
leyestogt 行ヒ、ヲ儀
leygynsse 指シテ魚ヲトリ居ス
leyn 老人又ハ名、代ヲ、類

leering 傾貸ヒ

te leen 借ル te leen geven
te leen nemen 借リル
leenheer 借ヒ主ヒ
leenig leering 教ヘ
leer 梯子
leer oefenaar 先生
leeren lernen 習ヒ覚ヘ、学ブ
leerstuk 学フ事
leerstuksm 学ブベキ
leet 今ノ時
leet 憂

国立国会図書館　タイトル『續檢[ロク]韻府』　請求記号 WA21-14
ガラス使用

leben 活テイルウチ leben 生涯 クラス
das Leben 一生涯 ダノ浮世
das Leben 浮世
leben 存リ、卵ノ意ニモ legen 産ム
Legen 卵ノ薬
legen 塗リ板
Der Leib 体 Leib 下ニヨリ、角力ナド、負カス
Leibgen Leibchen 向ノ並ビ、元リ並ビ
Leibgen Leibchen 下ニヨリ、角力ナド、負カス
leben 存リ Leib 下ニ Leiden 苦ム
Die Leiden ノ意ニモ

leiden 患ル、地名
Leidesam 吾侭、放埒
Leidlich 在リ Leidlichen 吉キ
leer 備ミ
Eigenmann 手画
Eigen 歩ク
Eilt 守レ Letter 等ヲ
Letterzug 字鎖リ
Leuchtig 二階ナドノ手スリ
Leuchter メワイモナキ

Lecture 筆ヲ付ケヨトヲ用
ヒル
Light カルアリ
Light 光
Light 友
Light 詩
Light 恐ノ言ノ言ハ
Light 當ヲ又用テ當ヲ
De Light
Light God 信仰ノ称ノ
Light 愛スル
Light 絶妙
Light 熱ノ言ハ
Light 仍ホ在リ
Light ニカス
Light 目印シ
Light 確、軽キ Light 容易ニ
Light ミセ Light Lernen 存ル著ス
ミセ Light Erungen 著ス、公リスル
Light 恐ノ、揚ル、
Light ニセ Licht 光ヲ
Light Licht アリ易キ、恐クハ
Light Light 迷ヒ又キ

国立国会図書館　タイトル『續檢[ロク]韻府』　請求記号 WA21-14
ガラス使用

Cuijpen　口ヲ開ケテイフ、口ヲ二ツニ云フ、下ノ化ニテイフ、老ニテイフ
Cuit　諫
Cuita　衣被ノサヽヘリ
de Cueren
Cuk　窺フ
Cuyantie　嘘
Cumulet　貸シ人ニ貸ス役所
Cump　野林ナル
Cumpen　男人
Cumpen　蕪菁
Cumpen　非シトスル
Cumpen

Cuyden　鉛ヲツケル
Cuyden　鉛
Cuyen　嘘
Cuyen, Cuymen　賜、賞ラル
Cuyper　運賃
Cuypt　至ル
Cuyp　水ノ流レ、ヒラヽキ、アルキブリ、行ク所
Cuyp　状紙
Cuyp
Cuyp Van een Tuiet
Cuypen　告ル
Cuypen　訴ル、鉄ノ台

Copyright 記載ス
Copie 逃ケ口上
Copied 謀計
Cad 奸猾狡黠
Cat ヤリバナシ、軽キ、心ヲ用ヒヌ、気ナシニ
Cat Cat アヽリナリシヽリナキ
Cat Caten 放ケエルス
Cat Cat 向フミス、恐レ憚ラヌ
Cayen キマラヌ
Cayenne 思ヒ切ケ、屋敷ニ
Cat 毛氈

Catery 園
Caty 人名
Cauchemar 欣然、安ク、疾ク
Caught 捕ヘ
Caudron 叫ブ、響キ
Cauk 防ギナドノ被ヒ、上ハ被ヒ
Caught Caught 聞ク
Caulken 幸、倒ル、
Caulken 安ミ手所好ヂー全フスル
Caulken 面白キ、深ミト共寝キ名
Caulking 思ヒニ、気味ヨク活発ナル、ヲモイル、ヒヽク、面白ク

国立国会図書館　タイトル『續檢[ロク]韻府』　請求記号 WA21-14
ガラス使用

衣紋ノサバキ
Eenen 人
Gijzen 捕ル
Gijzen 刑ヲ受
te Gijt komen ニ九ケル、桃ム、進ム
Gijt wat 近付
te Gijt gaan 帰ニ行ク
Gijten 前ニ
Gijtraatje 葬送
Gijtdaan 寄附

Gijzegt 正直
Gijt 目保

maagschap 舅姑
maak niet 作スニ勿レ
maaken 申受、スヲ（ヘ
te maaken geeven 作ルヲメニ下ケル
maak loon 賃物
te maal 合時
Ligt maaker 元リ者、指ス者
maanen 催促スル

国立国会図書館　タイトル『續檢[ロク]韻府』　請求記号 WA21-14
ガラス使用

maat 法則、拍子
Der maaten 手ヲ三拍子ニ
maatgeven 商人仲ヶ乃
machten 仕事
mag 力ル
mag wel ヨクシ得ル、デキル
magazijn 土蔵
magt. 自由ニ
Zijn magt. 手ニ
magt geven 威ヲ振フ
majesteit 帝皇、主上、

Zijn magt. 充自由ニ

malle 痴
mallen 戯ル、イタヅラスル
malligheden バカナコト
mallighieden ツヨク、キビシク
manneljk
manksman 亜夫
markt 市
De markt 市スル
De markt stellen 値ヲツケル
marktsteller 人名
marnix 人名
martyr 進ム時ノ大教
mattheüs 人名

国立国会図書館　タイトル『續檢[ロク]韻府』　請求記号 WA21-14
ガラス使用

meuzeis 疾名
meese Reelen 侍フ
meuel heeren 日臭日
Et mede genomen 此ヲ
mede te binden 子字
mede Eyden 仁恵、メグム、恭
meuerwten 訴ル 但ノテ
med ogene, mee ogen
nee neemen お々克ル
ieth meeRelen ヨヲ侍
meepaen 日ル

言ヒヰリニスルノ順フ
mede gueslen

人衆 meeft, 't meeft, 程

meegaande 人ニ従フ柔順、殊
meening 存ジ寄リ
meen 心ザシ、此上ニモ千ツトモ多
meen 湖
meen of min 多ク卵ヲ
meen Eet 多ク産ム
meester stap 役モノ職
De meester Roelen 主人ノ気似スル、務ヒスル
meint 思フ
meiDing 考ヘ
meniten 侍女名

memmonijsten 侍史
memoryweding 人ニ十ル
memdete mendete 思タ
mendete mendete 知ラ
mendete mendete
memory 牝馬
met een met een
te meet 折節
meubely 家具
meulen 隔、カコイ
meyraun 当夫人
midDelen 多数

midDelenghy die tenmi
midDelkmoy 生ニ中ノ子ヲ
im midDely 手中
midy 於テ、約束ニテ
midlanse 地名
midd 大気十九、居十九、憲ム
midDaighed 仁義
midDehart 仁心
midDelyke 余韻ル、畜十ラ又、深山ニ
te amin dejtellen 乳母ニ託ル
minineby お嬢ル

罪人

De misdadiger(s) de tweede
misstuiken 誤
misdoen 誤リ、心違ハス
misoordeelen 誤解スル
misgissen 推ヌ
misgunnen 嫉妬、ヲ
misbaagen 要キ元抜スル、
misrekenen 数ノ
misleiden 不快
misnoegen 不快
misprijzen 侮ルヘキ、嫌ムヘキ
misdrijf 不都合

市ノ年
misjen.

en misdadig. 末子

misstuiken 誤
misdoen 誤リ、心違ハス
misoordeelen 誤解スル
misgissen 推ヌ
misgunnen 嫉妬、ヲ
misbaagen 要キ元抜スル、誤ル、仕損スル
misrekenen 数ノ
misleiden 不快
misnoegen 不快
misprijzen 侮ルヘキ、嫌ムヘキ
misdrijf 不都合

misstuiken 畸形
misteelten 子宮毒(ヒスル)
misstroyten 宮ヲ失フ、宮ヲ落シ
misstroyting(en) 流産(スル)
misbaarden 親ニ又
model 似ル、雛形
muse een teek 大害虫、後一ハイニ
muse maaken 労ラス
muse wrozen, die Hermes
moedgieten 労ル、退屈スル
労ヲ引タテル

misstuiken 畸形
misteelten 子宮毒(ヒスル)
misstroyten 宮ヲ失フ、宮ヲ落シ
misstroyting(en) 流産(スル)
misbaarden 親ニ又
model 似ル、雛形
muse een teek 大害虫、後一ハイニ
muse maaken 労ラス
muse wrozen, die Hermes
moedgieten 労ル、退屈スル
労ヲ引タテル

国立国会図書館　タイトル『續檢[ロク]韻府』　請求記号 WA21-14
ガラス使用

mowing 到ル
mowed 刈取、
mower 刈取ル人名
mowest ヤカマシク小言ヲイフ、
mowgebäck 焼菓子ノ一種
mowgrass 刈草
mowhay 乾草
mowing 「口付」口ヲ
mown モノ言ハス、
muck 肥料
mucker 怪獣
muckerei 領分
muckerisch 怪獣ノ
muckerkuh 雌牛、
muckle 雛形、織リ物ナドノ色ヲ知ル
mucky 汚ナイ
mucus 粘液
mud 泥
muddle 酔ヒ
muddy 泥ノ
mudfish 泥鰌
mudhole 泥ノ穴
mudsill 土台
mudsucker 泥鰌
muff 手袋ノ一種
muffle 口ヲ覆フ
muffler 口ヲ覆フ物
mug 陶器ノ杯
mulatto 黒人ト白人トノ混血
mulberry 桑
mule 騾馬
muleteer 騾馬ノ馭者
mull 粉末
mullein 毛蕊花
mullet 鯔
mulligrubs 腹痛
multiply 増ス
multitude 群集
mum 黙ス
mumble 口ヲ動カス
mummy 乾屍
mummy. Sie momie.

国立国会図書館　タイトル『續檢[ロク]韻府』　請求記号 WA21-14
ガラス使用

maakt 俾
met 主トシテ 名ヲ
meenemen 有用ニ
maken 生ル カ如ク
maar ヤ Kuhn
maanlagen 容ニアテル
maanbrengen 効ヲ、生ジ結ヒ、ヲ有ス、ハ、リ込ム
maatregel 性ヲ
maatstaf
maantrekken 効テ来ム
maagden 乙女ヲヲ
maagden 隣家

ten quaad nadenken, 悪ク考ヘル
nadenken 考ヘル 熟考ス

maagde 乙女
als 似セル
maagdelijk 乙女、又ハ処女ニ
maagdelijkheid アテハマル乙セルモノ
maakbaar 此ノ先ンキ
maakloon ヲ生ンキ、ヲ作キ
maaksel 造ル
maakster
maaksters 女ノ造ル
maaltijd 食事
maandag 月曜日
maandelijks 毎月ノ、月々ノ
maandenlang 幾月モ、幾ヶ月モ
maandgeld 月給
maandschrift 雑誌、月刊ヲ
maandverband 経水ヲ受ケル為ノ
maandziekte 月経 ツケル
maandzuchtig 月経ヒヲ病ル

国立国会図書館　タイトル『續檢[ロク]韻府』　請求記号 WA21-14
ガラス使用

nagram　究ノ
nagsel　板ナト似セテ押ス
nagsteken　罪ヲ負ハスカ、ケルナスル、修スル
nageeqen　打擲ノ名ナリ
nageregt　江嵐、チスヂ
nagsylagten　桑ノ表色
nagtmaal　戸ノ鎖
nagty lot　争ヒ競フ
naisieken　捺ヒ字ル、セル
nalkomen　改ムル
te nalkomen　キスヲ多ク、紫ル意
nalaatigheid

naskryven、細書綿書
naschrift、

nammaaken　仍造スル
nagvolk　人名
nagtlaam　お許スル
nagtleep　拉虜、アトヲヒク
nagtpeizem　拉倫ス、引ク
nagtpreeken　口告似スル
nagtwagt　アトヤカス
nakenslante　兄弟
nakolgen　流流ノ人
nakoomen　ソレニ付テ言フ
nakregen　告ル
nakwia　告実

nurgunt 役 ヨキニ使フ処ナシ
nuttig カイワルアメノ卵
net 細 兄長 剰煩ノ意
nieniendel 各自、勿モナシ nemen 無益ノ物ヲ
te niet doen 治滅サセル、壮係スル
nicht 姪
nichtje 人名
nodig 人名
nog 尚 ナヲ等
nog eens 又ソノ上ニ一倍ヲ加フル意
nog veel te groot 一倍ヲ大ナレ、雖ナシ
geen nood 何ノ害モナシ、雖ナシ

nederigheid 謙退
nemen 兎角スル
te nemen 為ス
op zich nemen 企ル男ヒ立ツ
iets nemen 為ス
meening 角ヒ、交ル
meen laten 扨ヤルハウヘ、下ニヨク、下ス、下ス
meerklagtig 気ヲイギ立ル
meesleepen 胸倉ヲ
meeslik 引倒ス
meenthelen 他人ノヨウ
neerkomen onder 他人ノヨウ

国立国会図書館　タイトル『續檢[ロク]韻府』　請求記号 WA21-14
ガラス使用

好マヌ
made
備フ、ル
made
mood
mood
mood
not
mood
not
not
not

om cingeld 圍ム
omcirceulen ぐるぐる押し廻ス
omgaan 人ト交ル
omgaat 人ト交ル
omgang 人事 巡り
omgang 畫夜、一ヶ年ヶ久
omgeeken 死ニ名
omgekomen、 汎ナド 轉ズル
omgeloopen、 ヲニ在ル
om ging 被ヲ
omhangen 在ヲ轉ズル
omkeeren

om komen 死ス
omkoopelijk、 賄賂ニ、
om koopen、 賄賂ニ手ヲ
omkrom 又廻ス
om loop 迂廻
om loop 交リ、ツキ合ヒ
omme gang
omreden、 文ヲ用ヒ、イ
omrey 文ヲ用ヒ、イ
omrijden 釈解ヲ
omrijden ヨキ
omstandigheid
omstandigheden

国立国会図書館　タイトル『續檢[ロク]韻府』　請求記号 WA21-14
ガラス使用

Amtrek van Bezorden 言
omvatten 装イ入ル、トリ囲
omvatting ツカマヘル
omvangen 捲抱スル
omvatten
omvlechten, zich omvlechten
omver werpen 引倒ス
omwenden 所ヲ移ス
omwenden 囲看
omzien 見カヘラヌ
onafgedaan 未ノ西キ
onafgemaakt 十二ノ合ハヌ
onafgemaakt 僅モ未ナル、不届モノ
onbeschaamd 強慮

Onbeleerd 礼ヲミラヌ、思ヒ
Onbeminnelijk 可愛
Onbeschaamd 思ヒヤリナク、薄情
Onbeschaafd 学ビ、教ナキ
Onbeschaafdheid 無理
Onbeschrijfelijk 筆ニ尽シ難キ
Onbeschroomd 羽伸ノ高慢
Onbesuisd 先心ム
Onbeschaamdheid 礼ヲ弁ヘヌ
Onbevangenheid 病身ニ「法ニ背テ」無理
Onbevreesd 又、一ニ
Onbezadigd 強慮

onderwijsen　畏敬、
onderwijzen　永ヲムグル
onderwijzing　衰ヘ、不幸、汚ス
onderworpen　下ニ服スル
onderwerpelijk
onderwerping　追ヒ分ク
onderhandelen　和睦、ヨシミヲ通ズル
onderhandeling　仮ニ
onderhoorig　下役ニ属スル
onderhouden　守ル
onderhouder　守リ保ツ、扶ケツケル、おテツダヒスル
onderkennen　細カニ知ル
onderlegen　埋ミル
onderlegging

ondermaatsman　平均ヲ取ル
ondermijnen　陰謀、
onderneming　陰謀
onderpand　物ヲ抵
onderrichten　考ヘ示ス
onderrigten　学ブ、ヲシヘ
onderscheiden　アラハス
onderscheiding　標章ヲ違フ、称ヲ生ス
onderschikken　投ル
onderspannen
onderstellen　企ル
onderstelling
onderstuk　俄ニツク
onderteekenen　Onen
onderteekening　次ヲ立ル、ソノ下ニカク
onderwerpen　ヲ生ス

undergehen　望修ヲ引ク
unterstützen　ツキ込ム
unterstützen　出張ス、下ヲ出ス、写ヲ抱ス、
unterteilen　出ス、下ヲ出ス、出ス
unterteilend　出ス
Unterteilung　望条ヲ引ク
unterziehen　娘ノ言ヒナヅケ
unterziehen　典ノ匂ヲ出ス
unterziehen　尺タ
unterzuordnen　芸明、尺ル
unterzuordnend　吟味ス
Untervertrag　ル、御、伐、ル、等ル、
Untervertrag

Unterwerfen　治メル　身ヲ委ス、
Unterwerfung　一カヲ出ス、託ス、自ラ為ス
unterwürfig　付ケ服
unterwürfig　自ラ抑止ス、ホドヨクス
Unterwürfigkeit　勝ツ矣
unterzeichnen　知ル
unterzeichnet　研究
unterzogen　悉ク
Untiefe　他国
untreu　確執
Untreue

Answer 答フル
Answere 不書ヌ
Answere 不法、不正、
Answer 不法、不正、
Answer 妄ノ字
Answerable 答ラルヘキ
Answerable ヘキ
Answerable ヘキ
Answerable

ungeschickt 不仁
unklug 不幸
unleserlich 費用、雑費
unmöglich 止ムヲ得サルニ
unpünktlich 不快、病ト
unregelmäßig 人ヲ、ガニヲ、
unsauber 不允當
unsichtbar 不均
unsterblich 不朽
unverschämt 顔ヲ
unvollständig 完全ニ
unwissend 性ノ無イ、性ヲ失フ、
unzählig 夥シ

Unze 百ス呼ヒル
unzufrieden 不足、——
unzweifelhaft 不足ノ
unzweideutig 無キ
Urheber 発起人
Urlaub 假リカヲ得ル
Ursache 迎ヒ
Urschrift 原稿、トリモチ
Urteilskraft 信ヲ
Urwald 處ヲ無ル

out taken 奪ノタツ
out of inner 却剝ム
out of prison トリハヅス
out of sight 免ル
out of stock 缺ク
out of the way 絶トリ却
out of work 免ガル
out of the question 免ル
out of the way 留リ居ル、去ル
out of town 十キモトヲル
out of temper 放逸スル
out of tune 借ル
out of season
out of pocket
out of practice
out of mind 信ズベカラザル
out of mind 心労スル、安心セヌ、サワガセル
out of pity 失フ十クスル
out of reach 免ル
out of sight ヌ、免レヲル
out of sorts 赭免
out of the way ハ
out of work ステル、止ス、免ル
out of doors 免ル
out of the way 免ル
out of the way 免ル
out of the way

免ス
antasten
奪ヒ免ス、盗ム
antasten
免ヌキニスル
antasten
驚ロカス
antasten
他ヲ引張ル
antwijken
逃ル
antwoorden
辯ヲ止メル、申ス、答ル
antwoorden
下ノ綿、岡ドリ
antwoord
免辭ル
antwoorden
答ル
antwoord
ソノ答ヘ
antwoordelijk
免ヌ、不平ナル

antwoordelijk.
免ヌ、ヌラヌ、免ヌ
antwoordelijk
責ヲ受ケヌ、逐出ス、置カヌ
antwoorden
ヌケ方
antwoorden
——赦免
antwoorden
於爐、置ク
antwoorden
ヅヽマヌ
antwoorden
免ヌベカラサル、ステヌカレヌ
antwoorden
免ヌベキ
antwoorden
不ヌ
antwoorden
ヌ、爐ヌ
antwoorden
ヌ、爐ヌ
antwoorden
頑強ヌ
antwoorden
滅セヌ
antwoorden
未ダ治癒セヌ

国立国会図書館　タイトル『續檢[ロク]韻府』　請求記号 WA21-14
ガラス使用

肝要、適ス
職掌
竺ノ
免許
免状
名ヲ
尽キテ
之ヲ除テ、之ヲ加ヘテ
地名
処ニ
裁リアリ
上ケル

石室
石室
人ノ非ヘニ西ノ
丸キ
岩ヲ
欲セズ
又室メヌ、室ラヌ
チヨツトモ
備実ニ又ル
ハ

op klauen	吹キ落ス
op kloppen	錐ニテアケル
op komen	破ル
op kraken	送ル、寄ハス
op krengen	台ヲ卓上ニ排列ル
op kijken	進メル
op leven	報告ヲ乞ル、依テ
op raggen	序文、進矣
op raapen	手ヲヒロゲテ
met open armen	告ゲ、勧ム
opening	弘メ
openleggings	

opschuiven	空地
opschieten	突テアケル
opschrijven	許ス
openstellen	ノゾキ、戟敬ノゴトキ
opera	竜脊
opgaring	男ノ女ヲキ、ヌリ
opgeblazen	盛ル
opgedirt	注意ル、心ヲ用メル上ニ所ノ
opgeven	升進、
opgekomen	集メル
opgelucht	引上ル
opgenomen	

国立国会図書館　タイトル『續檢[ロク]韻府』　請求記号 WA21-14　ガラス使用

opgeproukt 飾ル
opgeschoten 為ス仕
opgeschoten 放擲、延引ス
opgeschort 貯フ
opgeslorten 領ニ上ル
opgesteld 掛ル
ophangen 筏載ルコト
opheffen 今ノ
ophelpen 太盛ニ
ophef 進メ励マス
opheffen 歩ム、ヲ運ル、扶ケ
opheffen

opkomen 今ノ
opkoming 弁登
opkomst 口上
opkraamen 店ヲ矢ム、仕舞フ
opkuisen 領ニ上ル
opladen 係ル
oplegger 迫ヨル
oplichten 欺キ偽ル
oplichter 騙者
oplopen 心ヲ労メテ
opmaken 領ル成就スル
opmeten

ノボキ解ス攻荅
oplossen