明治十年七月十六日

右之通達有之候條管内無漏相達者也

明治十年七月廿一日

大藏卿大隈重信

京都府知事槇村正直

本年一月太政官第七號公布當府第二十四號ヲ以布達賣藥規則發行六月一日ヨリ請則施行相成候付而者本年四月中願書差出シ同六月以前諸鑑札受授可相成答ヲ以尚又本年三月内務省乙第三十二號賣藥規則手續書及書式雛形等達有之則當府百十六號ヲ以布達致置候處該業之義ハ數多之營業者并請賣及行商業アリテ其條約取結ヲ了解セス願伺ノ順序ヲ錯誤シテ無益ノ手數ニ因リ定期ノ通リ運ヒ兼各營業者ニ於テハ累月ノ休業或ハ生計ニ關シ難渋ノ向モ可有之加之此際犯則ニ陷リ候モノ有之テハ實ニ憫然之至リニ候條周ク此趣旨ヲ奉戴シ右逍々相達候公布等篤ト了解シ未願出者ハ速ニ可願出此旨諭

達候事

右之通管内無洩相達者也

明治十年七月廿三日

京都府知事槇村正直

第百九十六號　第二八

第九號

本年四月當省第四號ヲ以及布達置候長崎縣下肥前國平戸港伏瀨礁標不慮ノ災難ニ罹リ破壞候條此旨布達候事

明治十年七月廿一日

工部卿伊藤博文代理

工部大輔山尾庸三

右之通達有之候條管内無漏相達者也

明治十年七月廿五日

京都府知事槇村正直

明治十年七月廿五日

右之通被　仰出候條管内無洩相達者也

京都府知事槇村正直

行在所布告第八號

來ル廿八日京都御發輦海路還幸被（おおせられ）　仰出候條此旨布告候事

明治十年七月廿五日

太政大臣三條實美

皇后宮來廿八日京都　御發車海路
還御被　仰出候條此旨布達候事

但
聖上御同船之事

明治十年七月廿五日

宮內卿德大寺實則

右之通達有之候條管內無漏相達者也

明治十年七月廿五日

京都府知事槇村正直

第百九拾九號

今般府下小學上等教則及課業表別紙之通相定候條此旨管内へ無漏相達者也

明治十年七月廿七日

京都府知事槇村正直

級	畧史 三四
八級	日本畧史 一二

京都府下小學上等課業表

時間割合	自午前九時至十時同時	自十時至十一時	自十一時至十二時 隔日	十二時後	自午後一時至二時同時	自二時至三時
課業	讀物	輪講	諳記	作文	體操 算術	罫畫
一級	新律綱領 改定律令 初學人身究理 具氏博物書 五 日本外史 自十四至廿二	仝	此級ニ於テハ諸科ヲ復習セシム	仝	心算代數 幾何初歩第四 記簿法	地圖其他 種々ノ物體
二級	輿地誌畧 十一 具氏博物書 二三四 日本外史 自七至十三	仝	仝	仝	算學級數 幾何級數 求積法 容積法 幾何初歩第三	幾何罫畫法
三級	巴氏萬國史 輿地誌畧 八九 具氏博物書 一 日本外史 自一至六	仝	仝	仝	開立方 幾何初歩第二	點線面體之類
四級	巴氏萬國史 輿地誌畧 六七 真政大意 日本政記 自十一至十六	仝	仝	論說文	開平方 幾何初歩第一	習字 口授即寫 楷行草
五	巴氏 輿地 脩 日本	仝	仝	仝	混和累開	細

二級	輿地誌畧 十土 具氏博物書 二三四 日本外史 自七至十三	仝	仝	仝		算學級數 幾何級數 求積法 容積法 幾何初歩第三	幾何罫畫法
三級	巴氏萬國史 輿地誌畧 八九 具氏博物書 一 日本外史 自一至六	仝	仝	仝		開立方 幾何初歩第二	點線面體之類
四級	巴氏萬國史 輿地誌畧 六七 真政大意 日本政記 自十一至十六	仝	仝	論說文		開平方 幾何初歩第一	習字 口授即寫 楷行草
五級	巴氏萬國史 輿地誌畧 四五 脩身論 二三 日本政記 自六至十	仝	仝	仝		混和法 和較法 累乘法 開法	細字草書
六級	輿地誌畧 初篇 脩身論 一 日本政記 自一至五	仝	仝	仝		按分比例法 百分算法 單利法 重利法	細字行書
七級	日本畧史 三四 日本地理小誌 二三 國史畧 三四五	仝	仝	記事文		求率法 單率比例法 合率比例法	細字楷書
八級	日本畧史 一二 日本地理小誌 一 國史畧 一二	本級ニテ讀タル書	本級ニテ讀タル書	公用文		諸等分數變化 小數諸法 經度算法	細字楷書

製本所 御用書林 村上勘兵衛

京都府下上等小學教則

明治十年七月第百九十九号布達制定

京都府下上等小學教則凡例

○

一上等小學ノ生徒ハ滿十年ヨリ十四年ニ終リ在學四年トス

但十年ニ滿チサル𪜈學カアル者及ヒ十四年ヲ過ル𪜈志願ノ者ハ尚修學セシム

一上等小學ハ下等小學卒業ノ生徒ヲシテ之ニ入ラシムルモノトス

一課程ノ階級及ヒ習業ノ時月ハ下等小學ニ同シ

一毎級卒業ノ者ハ試驗ヲ經テ昇級セシメ落第ノ者ハ尚其級ニ留ム

一習字ノ課ハ四級ニ止リ三級以上ハ罫畫ノ課ヲ置ク

一習業時間割ハ別ニ課業表上ニ示ス

但毎時間放課後十分時間ヲ以テ遊歩ノ時間トシ十二時ヨリ一時迄ノ間ヲ以テ適宜ニ體操ヲ習ハシムヘシ

一時間割等右之通定ムト雖モ授業ノ都合ニヨリ正課外ニ於テ時間ヲ増加スルコトモアルベシ

京都府下上等小學教則凡例終

京都府下上等小學教則

第八級

一讀物　陸軍文庫　日本畧史　二冊　日本地理小誌一　國史畧二冊

一輪講　讀物課ニテ讀タル書以下同シ

一語記　讀物課ニテ讀タル書以下同シ

一作文

公用文

一 算術
諸等分數變化 小數諸法 經度算法
一 習字
細字楷書 扇興嗣千字文 五行五十字○以下同ジ
一 體操
第七級
一 讀物
日本畧史 三四 日本地理小誌 二三 國史畧 三四五
一 輪講
一 諳記

一 作文
記事文
一 算術
求率法 單率比例法 合率比例法
一 習字
前級ニ同ジ
一 體操
第六級
一 讀物
輿地誌畧 初篇 脩身論一 日本政記 自第一至第五

一 輪講
一 諳記
一 作文
　前級ニ同シ
一 算術
　接分比例法　百分算法　單利法　重利法
一 習字
　細字行書
一 體操
　第五級

一 讀物
　巴氏萬國史　輿地誌畧 四五　脩身論 二三
　日本政記 自第六至第十
一 輪講
一 諳記
一 作文
　前級ニ同シ
一 算術
　混和法　和較法　累乘法　開法
一 習字

京都府下上等小學教則

細字草書
一體操
第四級
一讀物
巴氏萬國史　輿地誌畧 六七　真政大意
日本政記 自第十一至第十六
一輪講
一諳記
一作文
論說文

一算術
開平方　幾何初步第一
一習字
口授卽寫 楷行草
一體操
第三級
一讀物
巴氏萬國史　輿地誌畧 八九　具氏博物書 一
日本外史 自第一至第六
一輪講

一 諳記
一 作文
　前級ニ同シ
一 算術
　開立方　幾何初歩第二
一 罫畫
　點線面體之類
一 體操
　第二級
一 讀物
　輿地誌畧十二　具氏博物書二三四　日本外史自第七至第十三
一 輪講
一 諳記
一 作文
　前級ニ同シ
一 算術
　算學級數　幾何級數　求積法　容積法
一 罫畫
　幾何罫畫法

一 體操

第一級

一 讀物　具氏博物書五　初學人身究理　新律綱領
　　改定律例　日本外史　自第十四至第廿三

一 輪講

一 諸科復習

一 作文

　　前級ニ同シ

一 算術

一 體操

一 心算代數　幾何初歩第四　記簿法

一 罫畫

　　地圖其他種々ノ物體

一 體操

右卒業ノ後大試驗ヲ經テ中學ニ入ルヲ許ス

明治十年七月

京都府下上等小學教則　終

第五拾四號

本年製造ノ鑞種免許印紙左ノ見本ノ通相定候條此旨布告候事

明治十年七月廿四日

右大臣岩倉具視

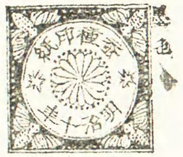

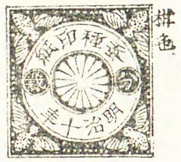

右之通被　仰出候條管內無漏相遵者也

明治十年七月三十日

京都府知事槇村正直

製本所　御用書林　村上勘兵衛

WH3.8
KY6
77

WH 3.8
KY6
777-2

最高裁判所図書館
0002656650

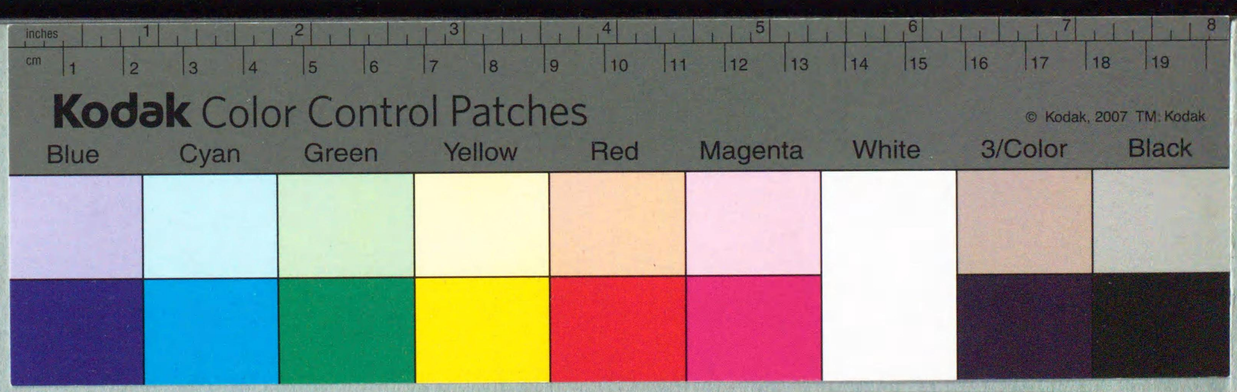
inches
cm
Kodak Color Control Patches
© Kodak, 2007 TM: Kodak
Blue
Cyan
Green
Yellow
Red
Magenta
White
3/Color
Black

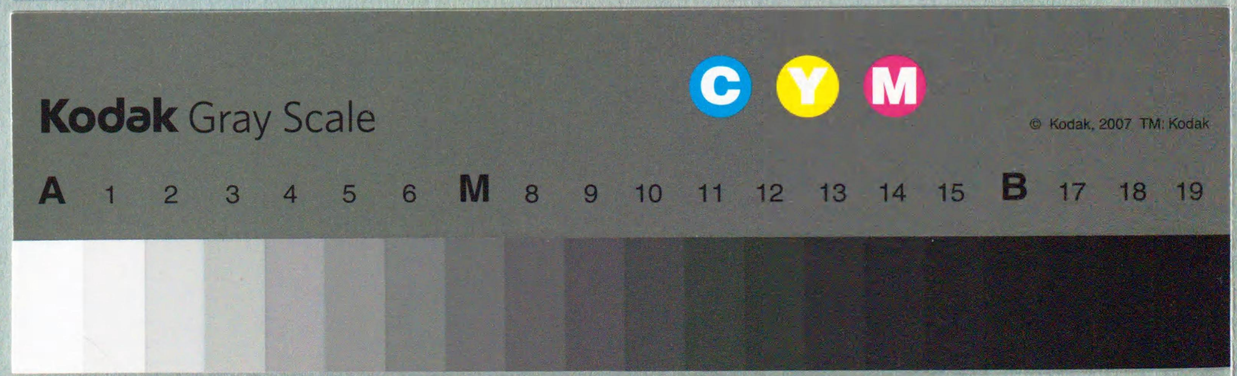
Kodak Gray Scale
C
Y
M
© Kodak, 2007 TM: Kodak
A 1 2 3 4 5 6 M 8 9 10 11 12 13 14 15 B 17 18 19