اطلاعات

شنبه ۱۴ خرداد ماه ۱۳۴۵ ..... شماره ۱۱۹۹۳
..... سال چهلم ..... تکشماره ۴ ریال

بلگراد بگرمی از شاهنشاه ایران استقبال کرد و از امروز

مذاکرات شاهنشاه ـ تیتو آغاز شد

شاهنشاه طی مصاحبه‌ای در رومانی سیاست مداخله درامور داخلی کشور ها را محکوم کردند

■ شاهنشاه گفتند : ایران اقدام به ایجاد صنایع سنگین کرده است

● در مدت دهسال آینده بیسوادی درایران ریشه‌کن میشود

اطلاعات تازه‌ای درباره کنکور دانشگاه :

تاریخ کنکور در دانشکده‌ها معلوم شد

* امسال اغلب دانشکده ها بتعداد سال قبل دانشجو می‌پذیرند و فقط در یکی دو دانشکده تعداد کمتری پذیرفته میشوند

بقیه در صفحه پانزدهم

پرزیدنت تیتو رئیس جمهوری یوگسلاوی در فرودگاه بلگراد از شاهنشاه به گرمی استقبال کردند

سفر شاهنشاه آریامهر به کشور رومانی دیروز پایان یافت . طی یك هفته مسافرت شاهنشاه برومانی ، تاسیسات بزرك صنعتی و کشاورزی این کشورمورد بازدید قرار گرفت و ملت‌ودولت رومانی ، شایسته ترین وگرمترین احساسات و احترامات و استقبالها را از رهبر ایران بعمل آوردند و دیروز شاهنشاه ، درمیان استقبال با شکوه مارشال تیتو رئیس جمهوری و مردم یوگسلاوی‌واردبلگراد شدند .

شاهنشاه در آخرین روز اقامت خود در بخارست در یك مصاحبه مطبوعاتی ورادیو تلویزیونی، نظریات خویش‌را پیرامون‌مسائل‌مهم‌بین‌المللی وهدفهای سیاست داخلی و خارجی ایران بیان‌فرمودند .(مصاحبه‌شاهنشاه جداگانه در صفحه ۱۳چاپ شده‌است)

■ موزه آثار ملی رومانی

شاهنشاه ، عصر روز چهارشنبه ، در هفتمین روز اقامت خود دررومانی

بقیه در صفحه ۱۳

ترجمه از : تهران‌جرنال

● یک مصاحبه اختصاصی با ملامصطفی بارزانی رهبرکردهای عراق

من باملامصطفی درجبهه ملاقات کردم

ملامصطفی میگوید : من ازخارج کمک دریافت نمیکنم

از کمك غرب کم کم نا امید می‌شوم

مجبورم لوله های نفت را منفجر کنم

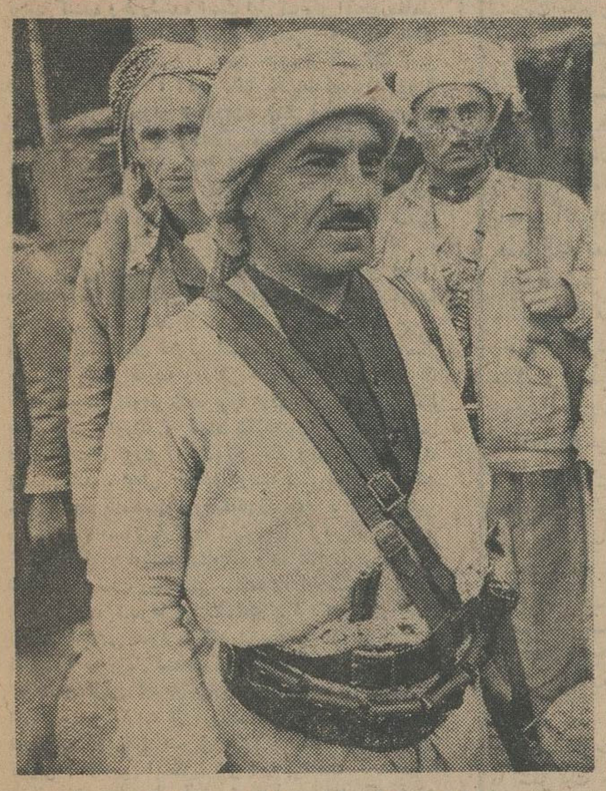

این مصاحبه اختصاصی با ملامصطفی بارزانی را «سیمون موریسن» پسر ۲۱ ساله رئیس دانشگاه کمبریج انجام داده است .

سیمون یکماه قبل تصمیم گرفت با ملامصطفی مصاحبه کند . او ، سر راه خود به عراق ، به‌ایران آمد و از اینجا با اتوبوس باپای برهنه و با مادیان از میان کوهستانهای

بقیه در صفحه ۱۳

پیروان ملامصطفی در کمینگاه خود باخمپاره‌انداز در انتظار مقابله باسربازان عراقی هستند .

کمکهای موسسات مختلف کشور برای

مبارزه بابیسوادی

تاکنون ۲٫۷۶۳٫۹۶۳ ریال به حساب کمیته ملی‌پیکارجهانی بابیسوادی ریخته شده است.

کمیته ملی پیکار جهانی‌بابیسوادی امروز اعلام کرد که تاتاریخ پنجشنبه ۱۲ خرداد ماه ، از طرف موسسات مختلف کشور ، جمعا مبلغ ۲میلیون و ۷۶۳ هزار و ۹۶۳ ریال ،بحساب کمیته ملی پیکار جهانی با بیسوادی ریخته شده است .

فهرست مربوط به موسساتی که قبلا بحساب مبارزه با بیسوادی کمك کرده‌اند . در شماره‌های گذشته باستحضار خوانندگان عزیز رسید و

بقیه‌در صفحه ۱۵

دومین پیروزی فضائی آمریکا

فضانورد امریکا ۲ ساعت درفضا قدم زد!

سفینه مه نوردآمریکا همچنان‌از ماه بزمین عکس میفرستد در صفحه ۳

تهران ـ چالوس

با راه جدیدی که در دست ساختمان است نزدیکترمیشود

* راه جدید از کن درسنگان براه چالوس متصل میشود و ده فرسخ نزدیك تر از راه کرج به چالوس است

در صفحه ۱۵

روزنامه فروشهای خوشبخت

برنده ۲۰۰ هزار تومان شدند

* قهرمان شانس هفته گذشته یك کارگر ساکن تهران است

* قهرمان شانس ۲۰ هزار تومان پول نقد ویکدستگاه د. کا . ومدل ۱۹۶۶ را بدست آورد

جایزه ممتاز بلیطهای اعانه ملی درهفته گذشته نصیب دونفرازاهالی شبستر (آذربایجان) شد که‌قریب ۲۵سال است درتهران‌سکونت‌دارند و بشغل روزنامه فروشی مشغول می‌باشندو از این راه امرار معاش میکنند .این دوبرنده خوشبخت و زحمتکش آقایان حسن قدکچی و ذوالفقار بدرقه نام‌دارند که از سال ها ی‌خیلی پیش ابتدای‌خیابان‌ناصر خسرو (از میدان‌سپه) جنب پاساژ معتمدی رامرکز فعالیت‌خودشان‌قرار داده‌اند وروی تخت کوچك روزنامه فروشی آنهاهمه روزه انواع‌نشریات یومیه‌ومجلات هفتگی بچشم‌میخورد. وقتی که از این دوبرنده خوشبخت که‌هریك صاحب‌چندفرزندمی‌باشند سئوال شد که با۲۰۰ هزارتومان پول نقدی که نصیبشان شده چه کارمفیدی میخواهند انجام دهند ، جوابی که‌دادند مشابه بود ، آنها گفتند که قبل‌ازهر کاری میخواهند ازاجاره‌نشینی راحت شوند وباخرید خانه‌ای که‌خوب‌ومجهز باشدراحتی وآسایش زن وفرزندانشان را فراهم نمایند . همچنین میخواهندبه کسب وکارخود رونق داده و برای تامین آینده فرزندان خود مقداری پول دربانك بگذارند. جریان مشروح قهرمان شانس که یك کارگر تهرانی می‌باشد وعلاوه بر۲۰ هزار تومان یك‌اتومبیل‌د. کا.و.اف۱۰۲ را بدست‌آوردوسایربرندگان‌جوایزبزرك بلیطهای اعانه ملی درشماره آینده بنظر خوانندگان عزیزخواهدرسید.

برندگان ۲۰۰ هزار تومانی

آقایان حسن قدکچی وذوالفقار بدرقه دو خدمتگزار مطبوعات ، دو روزنامه فروش آذربایجانی ساکن تهران .

آگهی مسابقات ورودی دانشگاه مشهد

در شماره فرداچاپ‌خواهدشد

آگهی ساعات بازدید خزانه جواهرات سلطنتی ایران

بانك مرکزی ایران باطلاع عموم میرساند ، خزانه جواهرات سلطنتی ایران از تاریخ ۱۷خرداد ماه ۱۳۴۵ همه‌روزه باستثنای روزهای جمعه برای بازدید عموم بازخواهد بود .

ساعت بازدید :

از۱۶ اردیبهشت ماه تاپایان شهریور ماه از ساعت ۵ الی۷½ بعدازظهر

از اول مهر تا۱۵ اردیبهشت‌از ساعت ۳الی ۶ بعدازظهر

الف ۱۶۹۳ بانك مرکزی ایران

جلسه سخنرانی جمعیت ایرانی طرفدار حکومت متحده‌جهانی

روز دوشنبه شانزدهم خرداد ماه جاری ساعت شش‌و نیم بعد از ظهر در باشگاه‌دانشگاه (خیابان ۲۱آذر) تشکیل میشود و جناب آقای‌سناتور دکتر غلامعلی رعدی عضو شورای عالی جمعیت درباره «رابطه حکومت متحده جهانی بامقاصد یونسکو» سخنرانی خواهندنمود . بدین‌وسیله از اعضاء جمعیت دعوت میشود که درجلسه مزبور شرکت نمایند .

رئیس جمعیت ایرانی طرفدار حکومت متحده جهانی

کولر مخصوص انواع اتومبیل

MARBEL

حتی برای فولکس‌واگن

خیابان شاه ساختمان آلومینیوم قسمت جنوبی شماره ۲۴۰ سرویس مجهز برای تعمیر انواع کولر اتومبیل تلفن ۴۴۵۴۳ پنج الی ۸ بعداز ظهر

آگهی امتحان ورودی دانشکده ادبیات اصفهان سال تحصیلی ۴۵-۱۳۴۶

در صفحه آخر

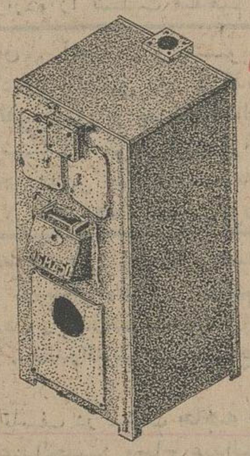

دیگ چدنی پره‌ای

برای حرارت مرکزی

زیگما پانصدوچهل و دومین محصول ریخته‌گری خود را عرضه میدارد

شرکت صنایع فلزی حفاظ

سازنده بهترین مصنوعات فلزی لوازم دفتر و منزل

نشانی فروشگاهها : خیابان فردوسی شمالی شماره ۵۵ ـ تلفن ۶۷۶۰۵ ، خیابان شاهرضا ـ مقابل سعدی ـ شماره ۶۰۰ تلفن ۷۵۶۵۳۱

آگهی امتحانات ورودی دانشگاه تهران

فردا منتشر خواهد شد

باین موضوع مهم توجه فرمائید

۱ـ۶ آـ۷۸۱۴ شرح درصفحه حوادث

برای آواز وکلیه سازها هنرجو میپذیرد
هنرستان آزاد موسیقی
انوشیروان روحانی
خیابان شاه نرسیده به سینما نیاگارا تلفن ۴۱۰۸۱

آگهی دعوت مجمع عمومی عادی

بدین‌وسیله ازصاحبان سهام شرکت سهامی ریسندگی کاشان دعوت مینماید که‌برای تشکیل‌مجمع‌عمومی عادی‌سالیانه سهمداران شرکت‌در تاریخ چهارشنبه یکم تیرماه ۱۳۴۵ ساعت ۷½ بامداد شخصا یاوکیل ثابت‌الوکاله آنها در دفتر شرکت واقع‌در کاشان‌ـ خیابان پهلوی حضور بهرسانیده طبق ماده ۳۸ اساسنامه کارت ورودی دریافت‌ودر اجرای برنامه مجمع که در ساعت ۸ صبح همان روز منعقد میگردد عضویت فرمایند .

برنامه مجمع

۱ـ استماع وتصویب گزارش هیئت مدیره و کمیسیون‌تفتیش

۲ـ رسیدگی‌وتصویب‌ترازنامه سال۱۳۴۵وترتیب تقسیم‌سودسهام

۳ـ تصویب بودجه سال ۱۳۴۵

۴ـ انتخاب اعضاء کمیسیون تفتیش .

۵ـ رسیدگی و تصویب پیشنهادات هیئت مدیره

از طرف هیئت مدیره شرکت سهامی ریسندگی کاشان

۱ـ۳ آـ۸۵۰

جریان روز

دولت کاسب خوبی نیست!

خبری در روزنامه داشتیم که مامورین نخست‌وزیری آمار گرفته و گزارشی تسلیم نخست‌وزیر کرده‌اند که بهای اجناس بطور کلی در مغازه‌ها ارزانتر است تا فروشگاههای بزرگ.

معمای عجیبی است که غالبا تجارب اجتماعی در مملکت ما نتیجه معکوس می‌بخشد. کارهائی که پیش ازما دیگران کرده و از آن نتیجه مثبت گرفته‌اند، فکرهائی که در جاهای دیگر بتجربه رسیده و بعنوان اصل کلی پذیرفته شده است وقتی در جامعه‌ما بمعرض عمل گذارده میشود مصداق نقض غرض پیدا میکند، حال آنکه شروع عمل عموما باحسن نیت توام میباشد.

شما میدانید که در همه جای دنیا فروشگاههای بزرگ یکی از عوامل اساسی تعدیل وتثبیت قیمتهاست، برای اینکه فروشگاه بزرگ بعکس کاسب جزء خرید کلی میکند و غالبا برای تامین مایحتاج خود بسراغ تولید کننده و فروشنده دست اول میرودو اینجورمعامله کردن خیلی فرق دارد باسقط فروشی که برنج خودرا کیسه کیسه وروغنش را حلب حلب از بازرگان یعنی فروشنده‌دست دوم، آنهم غالبا باقساط وباپرداخت‌فرع میخرد. حال بگذریم از اینکه سقط فروش و بقال و بزاز با سرمایه خود کاسبی میکنند، فروشگاههای تعاونی باسرمایه مشتریان خود و بعضی فروشگاههای بزرگ باسرمایه دولت وبالاخره این قبیل فروشگاهها عموما از مزایا وارفاقهائی بهره‌مند هستند که شامل حال بقال و عطار نیست.

بهمین جهت، برای تعدیل وتثبیت سطح قیمتها در همه جای دنیا یکی از طرق آزمایش شده که دولتها بدان متوسل میشوند تشکیل دادن فروشگاههای بزرگ وتشویق شرکتهای تعاونی است. بهمین نیت، چند سال پیش که ترقی هزینه زندگی خصوصا در شهر تهران باعث تشویش عمومی شده بود، دولت وقت درصددبرآمد برای پائین آوردن و ثابت نگهداشتن نرخها تاسیس فروشگاههای بزرگ را تشویق کند وخود در این راه پیشقدم شد. یعنی باشاره دولت، شهرداری باشرکت جمعی‌دست بتاسیس فروشگاهی‌زد که برای نخستین مرتبه بانام «سوپرمارکت» شروع بکارکرد، اماهم‌اکنون که این سطور نوشته میشود پرونده قطوری بهمین‌نام‌در دادگستری تحت رسیدگی است. زیرا چندی ازتاسیس سوپرمارکت شهرداری نگذشته بود که معلوم شد نه‌قیمت اجناس سوپرمارکت از مغازه‌ها ارزانتراست و نه اینکه سوپرمارکت حساب و کتاب منظمی دارد!

بعد ازآن تجربه تلخ، بازهم دولت نومید نشد و اینبار ضمن تقویت از فروشگاههای بزرگ نیمه دولتی مخصوصا در مقام تشویق مردم بمعامله با شرکتهای تعاونی و تاسیس اینگونه شرکتها پرداخت که‌متاسفانه بعداز چند سال باز آمار شهادت میدهند که قیمت اجناس وارزاق در مغازه‌ها ارزانتر از فروشگاهها و شرکتهای تعاونی است.

آمارگران نخست‌وزیری از تطبیق قیمت هزارو هفتصد ونوذوهفت‌فقره‌اجناس‌مختلف‌باین نتیجه‌رسیده‌اند وچهار صدو پنجاه ویك مغازه وسوپر مارکت را برای قیمت‌گیری انتخاب کرده‌اند که گزارش مبسوط آن در بیست صفحه تنظیم گشته است. مثلا درموردیکی از ارزاق یعنی گوشت گزارش حاکیست: «در هفته اول خرداد ماه قیمت یك کیلو گوشت‌با استخوان درمغازه‌ها ۸۵ر۸۱ بود، درسوپرها یعنی فروشگاههای عمومی ۱۶ر۹۱ در فروشگاه ارتش ۸۵ ریال و فروشگاه‌فردوسی ۹۰ریال ... گوشت بی‌استخوان در مغازه‌ها بود کیلوئی ۸ر۱۰۹ در سوپرها ۶۶ر۱۱۵ در فروشگاه ارتش ۱۲۰ ودر فروشگاه فردوسی نیز ۱۲۰ ریال» و درگزارش قید شده است: «بهمین نسبت قیمت انواع مختلف کالا در فروشگاه‌هائی که دولت سهامدار عمده آنست وسوپر مارکتها از همه‌جا گرانتر میباشد

ملاحظه میفرمائید که بخلاف اصل، فروشگاههای بزرگ وشرکتهای تعاونی نه‌تنها کمکی به‌تعدیل نرخها نکرده‌اند بلکه نسبت بمغازه‌ها اجناس خودرا گرانتر هم میفروشند در صورتیکه مغازه‌دار معاملات نسیه‌و سوخت وسوز نیزدارد که فروشگاهها مطلقا ندارند.

حال باید دید کدام عامل در این میان مقصر است: اصل فکر یاطرز عمل؟ بنظر ماعیب کار رابابد در آن تعبیر معروف جستجو کرد که گفته‌اند «دولت تاجر خوبی نیست» واین نکته مخصوصا در مملکت ما بتجربه ثابت شده است. کسی نقل میکرد که‌در یکی از موسسات بازرگانی دولت مراجعه‌یی داشتم و بمناسبت اهمالی که در انجام سفارش من روی داده‌بود برای مسئول موسسه بارقم وعدد استدلال میکردم که‌با آین طرز کار پول ووقت واعتبار دستگاه ضایع میشود. مسئول امر در جواب من خندید و گفت: فلانکس، من نوکر دولت شده‌ام که غصه این چیزها را نخورم!

بدبختانه سیستم مدیریت در سازمانهای دولتی و طرز فکر بیشتر کسانی که برای دولت کار میکنند از همینقرار است و چون دولت در مملکت ما بجای‌نظارت، عموما در کارها دخالت میکندو بهر تجربه‌ای رنك دولتی میدهد نتیجه مطلوب عایدنمیشود. سوپرمارکت فی‌نفسه باعث گرانی اجناس نیست، اما سوپر مارکت وقتی دولتی بود چون از یکطرف خرجش زیاد است و ازطرفی دلسوزی درکارهای آن کمتر اعمال میشود طبعا جنسی که‌برای یکنفر بازرگان دوقران تمام میشود اگر برای موسسه بازرگانی دولت در شرایط مشابه سه‌ریال‌تمام نشود از دوریال‌ونیم کمتر نخواهد شد.

گزارشی که تسلیم نخست‌وزیر شده است نشان میدهد که هزینه زندگی عمومی را در تهران میتوان بطریق‌خیلی معقول کاهش داد تا در نتیجه‌برفوه خرید مردم اضافه شود، بشرط آنکه دولت خودش در گرانفروشی سهیم نباشد و فروشگاههای وابسته بدولت گرانتر از مغازه‌ها جنس بمردم نفروشند. کدام‌منطق حکم میکند که گوشت در فروشگاه بزرگ دولتی و فروشگاههای درجه اول تعاونی کیلوئی یکتومان از دکان قصاب گرانتر باشد؟!

هوالباقی

بمناسبت چهلم مرحوم اخوی معظم آقای **حاج سید محمد صادق شهرستانی** طاب ثراه روز یکشنبه ۱۵ صفر ۱۵ر۳ ساعت ۴ ونیم تا ۶ونیم مجلس ترحیمی در مسجد کوچهٔ ستون سنگی خیابان مولوی برقرار است انشاء ... تعالی آقایان علاقمندان سرافراز میفرمایند.

از طرف خاندان شهرستانی و وابستگان و اهل محل ـ **الاحقر احمد الحسینی الشهرستانی**

مجالس ترحیم و یاد بود

بسمه تعالی

رحلت مرحومه مخدره مجلله علیه متعلقه جناب آقای حاج میرزا علی خان آشتیانی صبیه مرحوم آقای محمود خان ملك الشعراء صبا طاب ثراهما را باستحضار آقایان علماء اعلام و حجج اسلام دامت برکاتهم و عموم مومنین می‌رساند. مجلس ترحیم روز یکشنبه ۱۵ ماه‌صفر برابر ۱۵ خرداد از ساعت ۵ تا ۷ بعد از ظهر درمسجد سجاد (ع) (خیابان شاه نزدیك چهار راه گیتی) منعقد است انشاءالله تعالی درمجلس مزبور شرکت خواهند فرمود.

احمد الموسوی الخوانساری . احمد الاشتیانی

با نهایت تاثر و تاسف فوت مرحومه‌**حاجیه ثمانه خانم** همسر محترمه جناب آقای علی آشتیانی را باطلاع دوستان و خویشاوندان می رساند. مجلس ترحیم از ساعت ۵ تا ۷ عصر یکشنبه ۱۵ خرداد در مسجد سجاد خیابان‌شاه نزدیك چهار راه گیتی منعقد میباشد.

سید حسن تقی زاده . ابوالقاسم نجم (نجم‌الملك) . نصراله صبا

لزوم مشایعت جنازه همسر عزیزم‌تامشهد و حضور در مراسم تشییع و دفن و مجلس‌ختم و ایام ثلاثه و شب هفته در آن شهرمقدس‌موجب تاخیر انعقاد مجلس ترحیم تهران بود و اینکه بحمدالله تعالی مراسم مزبور به نحو احسن‌انجام وآن همسر عزیز را در رواق‌مطهر و ظل‌مراحم حضرت ثامن الحجج بغفران پروردگار رحمان رحیم سپرده و مراجعت کرده‌ام باطلاع موالی عظام و فامیل های محترم منسوب میرساند که مجلس ختم مردانه‌روز یکشنبه (فردا) از ساعت ۵ تا ۷ عصر درمسجد سجاد (خیابان‌شاه نزدیك چهار راه گیتی) وختم زنانه‌در منزل خودمرحومه خیابان دانشگاه جنك (معروف به بیست‌متری دوم) شماره ۶۷ منعقد است. **علی آشتیانی**

به آقای علی آشتیانی و سایربازماندگان آن مرحومه مصیبت وارده را تسلیت میدهیم.

مراسم شب‌هفت مرحومه دکترس سلطنت‌شیخی

روز یکشنبه ۱۵ر۳ ۴۵ ساعت ۴ تا ۶ بعد ازظهر در امامزاده عبداله بر مزار آنمرحومه برقرار است ا زدوستان و آشنایان تقاضا دارد با شرکت خود روح آن فقیده سعیده را شاد فرمایند. ضمنا وسیله رفت و برگشت‌ازساعت ۲ونیم تا ۳ جلو منزل‌آقای مهندس رشید پناه‌پور خیابان دیبا شماره ۱۹ حاضر است.

خانواده‌های : شیخی . سلطانزاده . پناه‌پور

بمناسبت فوت مادر آقایان محمد و صمد وشعبانعلی محمودی مجلس‌ختمی در روزدوشنبه ۱۶ خرداد ساعت ۴ الی ۶ بعد از ظهر در مسجد حاج آقابزرك جوادیه منعقد میباشد.

محمودی . مختاری . اسلامی . عظیمی

خانواده های : البرزی . خطاطان . بیات . طباطبائی . صدیق رضوانی . عظیمی . حاتمی. فلاتی . محمودیه بدین وسیله فوت شادروان **علی اکبری البرزی** را باطلاع عموم دوستان و آشنایان میرساند. مجلس‌ختم آنمرحوم‌ازساعت ۵ الی ۷ بعداز ظهر روز دوشنبه ۱۶ر۳ ۴۵ در مسجد حاج حسن واقع‌در خیابان شاهپورخیابان بوعلی و مجلس ختم زنانه از ساعت ۵ الی ۷ بعد ازظهر همان روز در منزل شخصی آن مرحوم یوسف آباد ایستگاه سوم انتهای دیبا شماره ۱۴ منعقد خواهد بود.

بعموم افراد خانواده‌های عزادار بویژه‌بازماندگان آنمرحوم مصیبت وارده را تسلیت میدهیم.

باطلاع دوستان . آشنایان و منسوبین میرساند مراسم یادبود چهلمین روز درگذشت جوان ناکام **محمد تقی یزدی** از ساعت ۴ الی ۶ بعد از ظهر روز دوشنبه ۱۶ خرداد ۴۵درآرامگاه آنمرحوم در قم صحن مطهر حضرت‌معصومه(ع) برقرار خواهد بود. **حاج محمد حسین یزدی**

خانواده های : دستمالچی . رومینا . حمیدیه. بروجردی . صدری . رشتچی . حریری . عظیم‌نیا. شکوهی . نصیرزاده . رجب‌زاده . عبداله زاده . محمودیه . مقتصد . صدرالدینی . فتوره‌چی . احمدی‌فر

با کمال تاثروتاسف درگذشت **حاجیه خانم** والده آقایان حاج عبدالحسین وحاج عبدالمحمد دستمالچی را باطلاع اقوام و آشنایان‌میرساند. مجلس ختم مردانه روز شنبه ۱۵ خرداد ازساعت ۹ الی ۱۱ صبح‌در مسجد آذربایجانیها (بازار) ومجلس زنانه عصرهمانروز در منزل شخصی واقع در خیابان گلشن خیابان افخمی پلاك ۴۲ منعقد است.

بعموم افراد خانواده‌های عزادارمصیبت وارده را تسلیت میدهیم.

مراسم چهلمین روز درگذشت شادروان **تقی کیانی کاردار (معتصم الملك)** از ساعت پنج بعد از ظهر روز یکشنبه پانزدهم خرداد ماه (فردا) بر سر مزار آن شادروان در آرامگاه صفا (ظهیرالدوله) برگزار خواهد شد. ازخویشان و دوستان و آشنایان خواهشمند است برای شادی روح آن مرحوم در آرامگاه صفا حضور بهرسانند. **خانواده کاردار**

با نهایت تاسف‌درگذشت **تیمسارسرلشگر دکتر یزدانمهر** را باطلاع فامیل و دوستان و آشنایان آنمرحوم میرساند. مجلس ترحیم فقید سعید روز دوشنبه ۱۶ر۳ ۴۵ ازساعت ۹صبح الی ۱۱ در مدرسه عالی سپهسالار منعقد خواهد بود. **کانون افسران و درجه‌داران بازنشسته**

خانواده های : میر شمیرانی . جاوید . سیادت نژاد . رازنهان . بارزپور . سیانی . میرزا علی محمدی . بشارتی . مهاجری . زاهدی. زندگانی . سلیمانی شاد . کشاورز . مصلحی . توکلی. فتاحی . غیاثی. عبدالملکی

با کمال تاسف و تاثر فوت مرحوم **آقامیر** بزرك خاندان میر شمیرانی را باطلاع کلیه خویشاوندان و دوستان و آشنایان میرساند. مجلس ترحیم مردانه آنمرحوم روز یکشنبه ۱۵ خرداد ماه ازساعت ۵ تا ۷ در مسجد قائم واقع در خیابان سعدی چهار راه سید علی و مجلس زنانه در همانروز و ساعت در باغ صبا خیابان سلیم کاشی ۱۴۵ برگزار میگردد.

بعموم بازماندگان آنمرحوم مصیبت وارده را تسلیت میدهیم.

با کمال تاسف درگذشت **بانو زهرا ونکی** همسر آقای حاج‌حسین مهدیزاده را باستحضار فامیل و دوستان و همشهریان محترم میرساند. مجلس ترحیم مردانه آنمرحومه روز یکشنبه پانزدهم خرداد ماه از ساعت ۴ الی ۷ بعد ازظهر در مسجد فردانش واقع در جوادیه ۲۰ متری بازارچه و مجلس زنانه همان روز در منزل شخصی واقع درجوادیه ۲۰متری ـ کوچه‌پورمند کاشی ۲۷ برگزار میشود و نیز روز دوشنبه شانزدهم خرداد مجلس ترحیم مردانه و زنانه دیگری از طرف برادران‌آن‌مرحومه در مسجدونك منعقد خواهد بود.

حاج حسین مهدیزاده . احمد آقاونکی . حاج محمود ونکی . ابوالقاسم ونکی . محمدآقا ونکی . حاج علی‌محمد مهدیزاده . حاج سید مهدی ونکی . حاج علی مقدم‌پور . حاج آقاجعفر مرتضوی . حاج عابدی . حاج هاشمی . جمشید عسکری

بعموم بازماندگان آنمرحومه مصیبت وارده را تسلیت میدهیم.

مراسم شب هفت فقید سعید آقای **حاج محمد باقر نهضت** روز یکشنبه ۱۵ خرداد از ساعت ۴ ونیم تا ۶ونیم بعد از ظهردر حضرت عبدالعظیم (باغ طوطی) برگزار میشود. امید است با شرکت خود روح آنمرحوم را شاد و قلوب بازماندگان را تسلی بخشید.

احمد نهضت

بمناسبت تصادف یکشنبه پانزدهم خرداد ماه جاری با شب چهلم مرك نابهنگام و جانگداز فقید سعید **زین‌العابدین سالار بهزادی** مجلس یابود و تذکری از ساعت پنج الی هفت بعد از ظهر در منزل آنمرحوم واقع در خیابان وصال شیرازی کوچه بهنام‌منعقد است‌شرکت وحضور سروران معظم و دوستان و اقوام موجب شادی روح آنمرحوم و تسلی خاطر بازماندگان است.

خاندان سالار بهزادی

بمناسبت سالروزدرگذشت مرحوم **سرهنك عزیزاله نیکنام** مجلس یادبود مردانه و زنانه از ساعت ۶ الی ۸ بعد از ظهر یکشنبه ۱۵ خرداد در منزل آنمرحوم واقع در سه راه امین حضور کوی مستوفی شماره ۶۹۴ برپا میباشد.

پوراندخت هویدا ـ مهرداد نیکنام

بمناسبت سالروز درگذشت جوان ناکام **کاظم محمودی** روز دوشنبه ۱۶ خرداد ماه از ساعت ۵ بعد ازظهر مراسم یادبود بر سر مزار آن مرحوم دربی‌بی زبیده برگزار می شود تشریف‌فرمائی‌دوستان و آشنایان مایه تسلی خاطر رنجدیده بازماندگان آن جوان ناکام خواهد بود.

۱ـ۲ **خانواده محمودی وبستگان**

خانواده‌های فرهمند . گوهری . نورائی . زاهدی . بشیر فرهمند . مخبرفرهمند . یکتائی. ثانی . عمید . شهید نورائی . نیری . موسوی. سیار . کساری . دنبلی . دادجو . مزینی . برادران . استرآبادی . افشارطوس . علمی . پورزند . داورپناه . سجادی . دریابیگی . فولادقلم

با نهایت تاسف و تاثر درگذشت **بانو عفت‌الزمان فرهمند** را باستحضار خویشان و دوستان محترم میرساند. مجلس ترحیم آن مرحومه روز یکشنبه ۱۵ خرداد ماه ا زساعت ۵ الی ۷ بعداز ظهر در مسجد مجد برگزاروم‌جلس ختم زنانه در همان روز و همان ساعت در منزل شخصی‌آن مرحومه واقع در خیابان دانشکده پلیس شماره ۶۱ منعقد خواهد بود.

بعموم بازماندگان آنمرحومه مصیبت وارده را تسلیت میدهیم.

بدین وسیله فوت ناگهانی جناب مستطاب حجةالاسلام و المسلمین آقای **حاج سید محمد حسن جزایری** قدس سره‌راباطلاع عموم‌میرساند چون روز یکشنبه ۱۵ر۳ ۴۵ **مصادف** باهفتمین شب درگذشت آنمرحوم میباشد لذا مجلس تذکری از طرف اهالی خیابان ایران (عین‌الدوله) از ساعت ۸ تا ۱۰ بعد از ظهر در مسجد سادات واقع در خیابان سقاباشی برقرار می باشدامید است برادران مذهبی خاصه علماء اعلام‌باشرکت خود در این مجلس روح آنمرحوم را شادفرمایند

از طرف اهالی خیابان ایران (عین‌الدوله)

حاج سید یحیی اسلامبولچی

با کمال تاسف و تاثر درگذشت مرحومه مغفوره **بانو نجمه دیهیم** را باطلاع دوستان و آشنایان میرساند. مجلس ختم مردانه عصر یکشنبه از ساعت ۴ ونیم تا ۶ونیم بعد از ظهر ۱۵ خرداد در مسجد مشیرالسلطنه منعقد و ختم زنانه همانروز و ساعت در منزل شخصی واقع درچهار راه‌قلمستان خیابان امیریه کوچه‌کاشانی پلاك ۲۱ برقرار امید است با شرکت خودقلوب مجروح صاحبان مصیبت را تسلی دهند.

خانواده های : دیهیم . حسینی . بابائی . دکتر مستجابی . کاشفی . پاسدار . سرهنك طائف تبریزی . شفیعی‌راد. سرهنك فرهنك‌آسا. حبیبی . معصومی . نوبری. خوش باطن .عرب. خطیبی . امیرباقری

بعموم بازماندگان آنمرحومه مصیبت وارده را تسلیت میدهیم.

بسمه تعالی

بمناسبت درگذشت مومنهٔ صالحه مرحومه مغفوره **بانو نجمه** والده جناب آقای دیهیم که از افراد شریف و کارمند پلیس انتظامی راه آهن هستند مجلس‌ترحیمی روزیکشنبه‌پانزدهم صفر (۱۵ خرداد ۴۵) از ساعت ۴ ونیم تا شش ونیم بعداز ظهر در مسجد مرحوم مشیر السلطنه واقع در خیابان مولوی منعقد است امید است دوستان و آشنایان خاصه آقایان شاهرودیهای مقیم مرکز باشرکت خود در مجلس مزبوررروح فقیده سعیده را شاد و موجبات تسلی خاطر اولیاء مصیبت دیده را فراهم فرمایند.

الاحقر عبداله مهدوی شاهرودی . الاحقر محمد شریف نوری شاهرودی . الاحقر سید علی میرباقری شاهرودی

بعموم بازماندگان آنمرحومه تسلیت میدهیم.

با کمال تاسف درگذشت مرحوم **محمد اشرفی** را که از صاحب منصبان عالیرتبه‌وزارت دارائی بودند باطلاع میرساند. مجلس ختم آن مرحوم روز یکشنبه ۱۵ خرداد ماه جاری از ساعت ۹ تا ۱۱ در مسجد مجد منعقد خواهدبود.

وزارت دارائی

با کمال تاسف‌درگذشت آقای **محمداشرفی** صاحب منصب‌عالیرتبه بازنشسته وزارت‌دارائی وپدر آقای جهانگیراشرفی‌رئیس اداره بازرسی موسسه استاندارد و تحقیقات صنعتی ایران را باطلاع میرساند. مجلس‌ترحیم آن مرحوم‌بامداد روز یکشنبه ۱۵ خرداد ماه جاری (فردا) از ساعت ۹ تا ۱۱ در مسجد مجد برگزار خواهد شد.

مدیر عامل ـ مهندس رضا شایگان

با نهایت تاسف درگذشت شادروان **محمد اشرفی** پدر آقای مهندس جمشید اشرفی‌کارمند شرکت سهامی کود شیمیائی ایران را باطلاع میرساند. مجلس ختم آنمرحوم از ساعت ۹ تا ۱۱ صبح روز یکشنبه ۱۵ر۳ ۴۵ در مسجد مجد برگزار میشود.

شرکت سهامی کود شیمیائی ایران

خانواده های اشرفی . دادمرز . رهبر . فاتحی . هاشمی . آزموده . ایروانی . همایونی. لطیفی . ابطحی با کمال تاسف درگذشت مرحوم **محمد اشرفی** صاحبمنصب عالیرتبه بازنشسته وزارت دارائی را باطلاع خویشان و دوستان و آشنایان میرساند. مجلس ختم مردانه از ساعت ۹تا ۱۱ روز یکشنبه ۱۵ خرداد در مسجد مجد و مجلس ختم زنانه در همان روز از ساعت ۴ تا ۶ بعد از ظهر در منزل شخصی آنمرحوم در داودیه ـ خیابان فرحناز ـ ده متری اول شماره ۱۹ منعقد خواهدبود.

عبداله اشرفی . هوشنك اشرفی .مهندس جمشید اشرفی . جهانگیر اشرفی . دکتر ناصر دادمرز . دکتر مسعود دادمرز . دکترکیومرث دادمرز . سیاوش رهبر . سرهنك حسین‌رهبر. حسن رهبر . سرهنك عباس رهبر . فرهاد اشرفی . سرتیپ علی اصغر فاتحی . سرهنك جعفر هاشمی . عبداله هاشمی . کریم آزموده. احمد آزموده . هاشم آزموده . غلامعلی رهبر . یحیی ایروانی . مرتضی همایونی . سرتیپ‌احمد عسگری . دکتر محمود لطیفی . حمید ابطحی . دکتر عباس عمیدی . مهندس رضا شایگان مهندس داود نیك‌آئین .منوچهر جواهری .محمد علی کیخسروی مقدم . دکتر طباطبائی .مختار پور والی

باطلاع خویشان و دوستان و آشنایان می رساندکه مراسم‌هفته مرحوم **محمد اشرفی** در روز دوشنبه ۱۶ خرداد ۱ زساعت ۵ الی ۷ بعد از ظهردر ابن‌بابویه آرامگاه پناهی برگزارخواهد شد.

۱ـ۲ **خانواده اشرفی**

بمناسبت چهلمین شب درگذشت حضرت حجةالاسلام و المسلمین مرحوم آقای **سیدمحمد شجاعی** امام جمعه سمنان مجلس تذکری‌در روز یکشنبه ۱۵ خرداد از ساعت ۸ الی ۱۰ بعد از ظهر در مسجد روحانی خیابان صفاری منعقد است امید است علمای اعلام و عموم طبقات‌برای تعظیم شعائر اسلامی شرکت فرمایند.

الحاج شیخ اسمعیل جاپلقی

بسمه تعالی شانه

نظر بفاجعه فوت جناب مستطاب حجةالاسلام آقای **حاج سید حسن جزائری** نجل حضرت مستطاب حجة الاسلام و المسلمین آقای حاج سیدصدرالدین جزائری‌دامت برکاته‌روزیکشنبه پانزدهم صفر ۱۵ خرداد مجلس ترحیم ازساعت هشت ونیم تا یازده‌قبل‌از ظهردرمسجد مرحوم خان‌مروی منعقد امید است مومنین و بالاخص علماء اعلام در مجلس شرکت فرمایند.

احمد الاشتیانی

بمناسبت شب‌چهلم درگذشت‌پدر بزرگوارمان مرحوم حجةالاسلام آقای **شجاعی** امام جمعه سمنان مجلس تذکری از ساعت ۸ الی ۱۰ بعد ازظهر روز یکشنبه ۱۵ر۳ ۴۵ در مسجدروحانی خیابان ری خیابان صفاری منعقد است. مجلس زنانه بعلت کسالت و تاثرات شدید تشکیل نخواهد شد.

آ ـ ۶۸۵۷ **خاندان شجاعی**

با نهایت تاسف و تالم درگذشت‌ناگهانی مرحوم **هادی خورگامی** را باطلاع کلیه دوستان‌و آشنایان میرساند. مجلس ترحیم آن‌مرحوم روز یکشنبه ۱۵ خرداد ماه ۴۵ از ساعت ۴ ونیم الی ۶ونیم بعد از ظهر در مسجد آشتیانیها واقع‌در خیابان‌شهباز ایستگاه ناصری و ختم زنانه نیز در همان ساعت در منزل آنمرحوم واقع درخیابان شهباز کوچه راشد پلاك ۳۲ منعقد میباشد.

خانواده‌های خورگامی . ملوك خورگامی . سیروس خورگامی .سعید خورگامی .خورشیدی. رزاقی . پیروی . خرم . گلده . موثقی .خلیلی. دکتر مهندس پورمینا . صمدی . سهرابی . عصاریان . نخعی . کرمانشاهی

بعموم افراد خانواده های عزادار بویژه بازماندگان آنمرحوم تسلیت میگوئیم.

سپاسگزاری

از کلیه دوستان و بستگان گرامی که در مراسم تشییع و مجالس ختم و هفته مادر عزیزم شرکت و یا کتبا وتلگرافا اظهار همدردی و محبت فرموده و کلیه بازماندگان آنمرحومه را سپاسگزار نموده‌اند نهایت تشکر را داشته چنانچه بواسطه کثرت تالمات روحی در عرض پاسخ و اظهار تشکر و امتنان حضوری تاخیری رخ دهد پوزش میطلبد.

سرلشگر علی اکبر ضرغام

خانواده های :خلیلی عراقی . عقیلی .رهنما

از سروران گرام و موالی عظام و دوستان و آشنایان که با تشریف فرمائی خود در مجالس تشییع‌وترحیم **بانو عصمت‌خلیلی عراقی (رهنما)** شرکت و یا بوسیله تلگراف و نامه ابراز همدردی فرموده‌اند تشکر مینماید چنانچه در ایفای وظیفه سپاسگزاری حضوری تاخیر و یا قصوری رخ دهد پوزش میطلبند.

بدین وسیله از علمای اعلام و تیمساران و افسران لشگر ۴ و لشگر ۲ ولشگر ۳ آذربایجان و دوستان و اهالی محترم تبریز که در مراسم تشییع و تدفین و ترحیم دائی اینجانب مرحوم **اکبر پور باقری** در تبریز حضور بهم رسانیده ویا بوسیله درج در جراید یا تلگراف اظهار همدردی فرمودند بی نهایت سپاسگزار چنانچه بعلت تالمات روحی شرفیابی حضوری و عرض جواب بتاخیر افتد پوزش طلبیده سلامتی‌همگی را از درگاه ایزد متعال خواهانیم.

رضائیه ـ از طرف خانواده های پورباقری . سرتیپ ایلغمی

بدین وسیله از تمام سروران گرامی که در سوك مرحوم **حبیب‌اله نیك‌جو مقدم** کارمند هواپیمائی کشوری شرکت و اظهار همدردی نمودندنهایت‌سپاسگزاربوده سلامت وبقاء همگی را از درگاه یزدان پاك مسئلت دارد.

نیك‌جو مقدم . اشرف . اشرف حسینی . برهمن . معنوی . تقی‌خانی . صالح . سلیمانی . پروین . صدیق وزیری

تشکر و اعتذار

از سروران گرامی و دوستان عزیزی که با شرکت در مراسم تشییع وترحیم همشیره‌عزیزم اظهار لطف کرده ویا بوسیله آگهی و تلگرام و نامه همدردی فرموده‌اند بویژه از جناب آقای مهندس مصباح جالینوس مدیریت عامل‌وآقایان مهندسان عظام و روساء و کارمندان محترم و کارگران عزیز شرکت برق منطقه‌ای تهران بی نهایت سپاسگزار است و چنانچه در عرض تشکر حضوری بعلت تالمات تاخیر یا قصوری رخ دهد امیدعفو دارد.

مهندس محسن رهنما

دومین پیروزی فضائی آمریکا :

جمینی-۹ برنامه‌ملاقات در فضارا اجراکرد

سفینه جمینی ۹ بسرنشینی «تام‌استافورد» و «ژن‌ژرنان» که دیروز در مدار زمین قرار گرفت تاکنون دوبار با موشك «اتدا» تماس گرفته و طولانی‌ترین میعاد فضائی را انجام داده‌است.
پرتاب سفینه جمینی ۹ دوبار بعلت نقص فنی بتعویق افتاده بود .

کیپ‌کندی - ۳ ژوئن

درساعت ۱۳ر۳۹ بوقت گرینویچ (روز جمعه ۵ بعدازظهر بوقت‌تهران) که سفینه جمینی ۹ به‌آسمان‌پرتاب گردیدهنوز درکیپ‌کندی این تردید وجود داشت که پرتاب سفینه جمینی۹ بتعویق افتد اما سئوالی که از مغز الکترونیك بعمل آمد باین تردید پایان‌داد
مغز الکترونیك پرتاب‌سفینه‌جمینی۹را بلامانع اعلام کرد دورترین‌فاصله سفینه جمینی۹ بازمین ۲۷۷ ونزدیکترین نقطه‌آن ۱۵۹ کیلومتر است .

* روی مدار «اتدا»

سه ساعت‌وربع‌پس‌از پروازسفینه جمینی ۹در فضا فاصله آن باموشك «اتدا» ۷۸۸ کیلو متر و در لحظه پرتاب ۱۶۰۹ کیلو متر بود .

سرنشینان سفینه جمینی ۹بکمك موشك های ترمز کننده موفق گردیدند این‌فاصله‌را لحظه بلحظه کم کنند و سرانجام سفینه جمینی۹ در روی مدار موشك «اتدا» قرار گرفت .

موشك «اتدا»دو روزقبل در روی مدار زمین قرار داده شده بود . میلیون ها امریکائی روی پرده تلویزیون بخوبی پرتاب سفینه - جمینی۹ به‌آسمان‌را مشاهده کردند.

* نقص فنی

چند لحظه قبل از آنکه سفینه جمینی ۹ با موشك «اتدا» تماس حاصل کنددر کیپ کندی اعلام‌شد «تام استافورد» از کار دستگاه محاسبه الکترونیکی‌اظهار نارضایتی میکند. برای انجام میعاد در فضا درست کارکردن دستگاه محاسبه الکترونیك ضروری بود .

هنگامی که سفینه جمینی ۹ در ۵۱ کیلومتری موشك «اتدا» قرار داشت فضانوردان روشنائی ضعیفی را در فضا مشاهده کردند . امانمی دانستند این نور مربوط به موشك «اتدا» است یا نه .

سرانجام بکمك فرامینی که از زمین به «تام استافورد»خلبان سفینه جمینی۹ داده شد ، آنها موفق‌شدند نقص‌فنی‌دستگاه‌محاسبه‌الکترونیکی را رفع کنند .

■ یکربع ملاقات

درساعت ۱۷ر۴۵ بوقت گرینویچ در کیپ کندی اعلام گردید سفینه جمینی ۹ موفق گردید نخستین ماموریت را که عبارت از انجام ملاقات در فضا با «اتدا» بود انجام دهد. این ملاقات یك ربع ساعت طول کشید .

ملاقات‌بین سفینه جمینی ۹ وموشك «اتدا» برفراز جزایر برنئوفیلیپین وطی سومین پرواز سفینه جمینی ۹ بدور زمین صورت گرفت .

در ساعت ۱۸ر۲۵ بوقت گرینویچ سفینه جمینی ۹ با مراکز فضائی جزایر هاوائی‌تماس گرفته وپیرامون انجام موفقیت آمیز ملاقات در فضا توضیحاتی داد .

* مانور خطرناك

در ساعت ۲۰ر۱۰ بوقت گرینویچ درکیپ کندی‌اعلام شده‌تام‌استافورد» و «اوژن‌ژرنان» موفق گردیدند یك مانور بسیار خطرناك و با اهمیت‌در فضا انجام داده و برای دومین بار باموشك «اتدا» تماس حاصل کنند.

بدین ترتیب سفینه جمینی ۹تاکنون دوبار بموشك «اتدا» نزدیك و ازآن دور شده است .

این دو آزمایش‌برای اجرای‌برنامه‌های بعدی سفر انسان بفضا کمال‌اهمیت‌را دارد.

■ گردش در فضا

«تام‌استافورد»و «ژرنان» با انجام این دومانور بااهمیت نشان دادند که میتوان براحتی‌در فضابگردش‌پرداخت.

یك سخنگوی سازمان ملی فضاو هوانوردی آمریکا اعلام کرد «تام - استافورد» ضمن انجام ملاقات درفضا چند بار از مسئولین اجرای برنامه‌های جمینی۹ در کیپ‌کندی طلب کرد تا

بقیه در صفحه ۱۳

تصفیه‌بزرگ‌درچین آغاز شد

پکن - ۳ ژوئن - خبرگزاری فرانسه - در پکن اعلام گردید: «پنك‌چن» دبیر اول کمیته حزب کمونیست پکن وشهردار پکن از سمت خود برکنار گردید .

«پنك‌چن» یکی ا زبرجسته‌ترین رهبران چین کمونیست بود و برکناری او شگفتی و تعجب زیادی بوجود آورده است .

«پنك‌چن» بعلت اختلاف بارهبران چین کمونیست از سمت خودبرکنار گردید . اخیرا گروه زیادی از روشنفکران چینی که روش آنها مورد انتقاد شدید قرار گرفته از دستگاههای حزب و دولت برکنار شدند .

■ رهبر طراز اول

خبربرکناری «پنك‌چن» فقط بزبان چینی از رادیو پکن پخش گردید. «پنك‌چن» در حزب و دولت چین کمونیست نفوذ زیادی داشت وجزء رهبران طراز اول حزب کمونیست چین بود .

* تظاهرات در چین

خبربرکناری پنك‌چن باتظاهرات عظیمی در پکن خصوصا تظاهرات دانشجویان توام گردید . دهها کامیون حامل دانشجویان بعنوان حمایت از مائوتسه تونك و اظهار خرسندی از برکناری «پنك‌چن» در خیابانهای پکن بحرکت درآمد .

سرنشینان کامیونها ازفرط‌خوشحالی در داخل کامیونها پایکوبی کرده‌و

بقیه در صفحه ۱۳

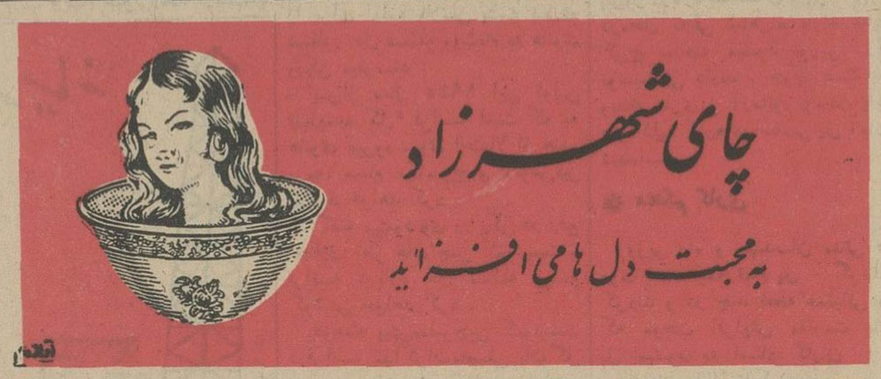

در چهارگوشه جهان

تصادف در هیمالیا

دهلی جدید - بر اثرسرنگون شدن دو ماشین نقلیه دردامنه جبال هیمالیا چهل و شش نفر کشته شدند .

هفت روز پیش نیز بر اثر خارج‌شدن قطار بنگالور-پونا از خط ۲۳ نفر کشته شدند .

انفجار در آمستردام

آمستردام- بر اثر انفجار یك کارخانه سازنده موادمنفجره در هلند به خانه های اطراف ان خسارات زیادی وارد آمدو خود کارخانه تقریبا بکلی‌منهدم گردیده است .

خسارا تواردہ از این‌انفجار به دو میلیون «فلورین» تخمین زده شده است .

برادر کندی در آفریقای جنوبی

یوهانسبورك -سناتور رابرت کندی برادر رئیس جمهوری‌فقید امریکا امروز بدعوت رئیس اتحادیه ملی دانشجویان‌افریقای جنوبی وارد یوهانسبورك می - شود .

رابرت کندی فردا با شخصیت های مختلف اروپائی و افریقائی مذاکراتی بعمل خواهدآوردوروز دوشنبه نطقی دربرابر دانش - جویان دانشگاه افریقای جنوبی ایراد خواهد کرد .

برادر رئیس جمهوری فقید امریکا روزپنجشنبه‌یوهانسبورك را بقصدبازدید ازشورای‌تانزانیا کنیا و حبشه ترك خواهدگفت

محکومیت جاسوسان مجارستانی

بوداپست - دادگاه نظامی بوداپست سه‌جاسوس‌مجارستانی راکه باتهام جاسوسی به نفع امریکا تحت محاکمه قرار گرفته بودند محکوم به زندان کرد .

متهم اصلی که سابقا مشاور یکی از موسسات مجارستان‌بود به ۱۵سال زندان محکوم شد . ودونفر دیگر یکی‌به ۱۰ سال و دیگری به ۱۴سال زندان‌محکوم گردیده‌اند .

دادستان برای متهم اصلی که اطلاعات اقتصادی و نظامی در دسترس مقامات‌امریکائی‌گذاشته است درخواست مجازات اعدام کرده بود .

پیروز شد

سانتودمینگو - در انتخابات ریاست جمهوری دومینیکن که دوروز پیش در این کشورانجام شد «بالاگر» رقیب خود«جوان- بوش»را بشدت شکست داد .

از ۶۴۵ هزار و ۳۷۵رای که تاکنون قرائت‌شده ۴۴۳ هزار و۵۷۶ رای آن را بالاگر بدست آورده است .

بهره‌برداری امپریالیسم

براتیلاوا -لئونیدبرژنف‌دبیر اول حزب کمونیست شوروی ضمن نطقی که در کنگره حزب کمونیست چکوسلواکی ایراد کرد گفت در حال حاضر اتحادو بهم پیوستگی احزاب‌کمونیست وملت‌های‌کشورهای‌سوسیالیستی دردرجه اول اهمیت‌قراردارد‌زیرا امپریالیستها از کوچکترین اختلافات بین کشور های سوسیالیستی بنفع خودبهره - برداری می کنند .

سفینه «سورویور» آمریکا

همچنان از سطح کره ماه عکس میفرستد

مسکو - ۲ژوئن - آسوشیتدپرس- خبرگزاری تاس فرود آرم سفینه «سورویور» آمریکا رابرروی کره ماه مورد تحسین قرارداد ، اماتاکید کرد که شوروی اولین کشوری‌بود که اینکار را کرده‌است .

روشن وزیبا

سفینه سورویور همچنان‌تصاویر «روشن‌وزیبای » تلویزیونی را از سطح‌ماه بزمین مخابره میکند . دانشمندان درآزمایشگاه پازادنا در کالیفرنیا برای دومین روز مشغول مطالعه این تصاویر هستند که‌سطح وسیعی از ماه را نشان میدهد ، از جمله طرز فرورفتن پایه های خود سفینه سورویور را در ماه‌آشکار می‌سازد .

هرنیمساعتی یك تصویر جدید از کره ماه بزمین فرستاده می‌شود . اولین عکس ۳۸دقیقه پس از فرود سورویور برروی ماه مخابره شد و تاکنون دهها عکس دیگر برآن اضافه شده‌است .

اطلاعات دقیق

دانشمندان آمریکائی میگویند این عکسها چنان تصاویر دقیقی از سطح ماه بدست داده است که کمك مهمی به‌فرود آمدن انسان درسال ۱۹۶۹ برروی سطح ماه در منطقه «دریای طوفانها » خواهد کرد .

این تصاویر نشان میدهد که‌علاوه بردهانه های آتشفشان مانند نقاط بسیار ریزی درسطح ماه وجوددارد ومقدار زیادی پاره سنك و خاك برمناطقی ازماه گسترده است .

قرص میسیدون
مسکن دندان درد
ضد سرماخوردگی

قرص میسیدون
مسکن کمردرد
ضد سرماخوردگی

قرص میسیدون
مسکن سردرد
ضد سرماخوردگی

قرص میسیدون
مسکن دندان درد
ضد سرماخوردگی

تشکر و قدردانی

بدینوسیله از زحمات‌آقای دکتر محمد علی شیخ که بر روی قلب همسر این جانب در مرکز پزشکی فیروز گر عمل جراحی انجام داده واو را ازمرك حتمی نجات‌داده‌اند سپاسگزاری نموده و توفیق ایشان را ازخداوندخواستارم
شاهی- قنبرعلی مقصودی
آ-۸۷۸۸

نتیجه قرعه‌کشی کارتهای فروشگاه جدید خوشخواب

کارتهای شماره ۳۰۷- ۵۴۴۵- ۷۹۲۱ هریك برنده می‌باشند دارندگان میتوانند همه روزه برای دریافت جایزه خود بفروشگاه جدید خوشخواب خیابان قدیم شمیران بالاتر از تخت جمشید نبش مزین‌الدوله تلفن ۷۵۳۱۶ مراجعه نمایند

آب صاف ایران صاف
همه نوع لوازم تصفیه آب
خانگی- صنعتی- استخر
خیابان پهلوی- شماره ۱۰۴ (جنوب تخت جمشید) تلفن ۴۸۱۶۷-۴۷۱۶۸

صابون عروس در سه عطر و رنگ مختلف ، سبز ، سفید و صورتی

کائوکی حاضر باستعفا شد

سایگون - ۲ ژوئن - یونایتدپرس- تام‌چاو رهبر بودائیان گفت : کائوکی نخست‌وزیر ووان تیو رئیس کشور حاضرند وقتی مسئله دولت بودائی به طرز موثری حل شد استعفا بدهند .

آنها این وعده را در مذاکراتی که منجر به موافقت‌بین رهبران بودائی و دولت شد ، داده‌اند . این کار پس از آنکه تجدید سازمان کنگره ملی صورت پذیرفت انجام خواهد گرفت . این شورا که فعلا ۱۰ عضو نظامی دارد ۱۰ عضو غیر نظامی هم ازرهبران سیاسی و مذهبی خواهد داشت .

راهبان وراهبه های جوان تر و مبارزتر با این مذاکره وسازش با دولت کائوکی مخالفند .با این همه چاو از بودائیان خواست روح‌مبارزه خودرا تا ششم ژوئن حفظ کنند تا دولت نظامی کنار برود . همه شعار های ضد دولتی در معبد نگهداری می شود تا در صورت لزوم دوباره مورد استفاده قرار گیرد .

* استعفا داد

آخرین خبر حاکی است‌تام‌چاو پس از این نطق زیر فشار آن عناصر بودائی که مخالف سازش با دولت هستند استعفا داد .

این رهبر معتدل بودائی به جهت مذاکرات خود با کائوکی شورش عناصر مبارز بودائی را بر ضد خود برانگیخته بود .

استعفای تام‌چاو در جلسه ای که به مناسبت سالگرد تولد بودا تشکیل شده بود اعلام گردید . راهبان‌وراهبه های مبارز تهدید کردند که به‌عنوان اعتراض با مذاکره و «ساخت وپاخت» بادولت خودرا خواهند سوزاند .

* ششمین نفر

یك‌راهبه بودائی بعنوان اعتراض‌به سیاست امریکا در ویتنام خودرا آتش زد . درسه چهارروز اخیراین‌ششمین بودائی است که خودرا آتش میزند .

وی‌درنامه ای به پرزیدنت‌جانسون که قبل از مرگ خود نوشته‌بودخواست از حمایت ازکائوکی که بودائیان را قتل عام کرده است دست‌بردارد .

* هفتمین نفر

یك‌راهبه ۲٤ ساله دیگر نیز در معبد بزرگ سایگون خودرا آتش‌زدو کشت.

باین ترتیب هفتمین نفر در عرض سه‌چهار روز گذشته بعنوان اعتراض علیه رژیم کائوکی خودرا باآتش زدن قربانی نمود.

■ رهبر جدید بودائی

بودائیان مبارز که کنترل‌کلیسای بودائی را در دست گرفته‌اند استعفای فوری کائوکی ووان‌تیورا خواستار شدند. آنها مذاکرات «صلح» بین رهبران معتدل‌ورژیم‌کائوکی رامحکوم کرده و فقط تا روز دوشنبه به‌دولت کائوکی فرصت دادند تاکناربرود .

کوانك‌لین‌رهبر جدید که بریاست «نیروی مبارزه» بودائیان انتخاب شده اعلام کرد که به وعده‌های کائوکی‌و حل و فصل‌مسئله‌ویتنام بدبین است.

* قلع وقمع

در حدود ۱۳۰۰ نفر سرباز دولتی برای قدرت نمائی علیه بودائیان در خیابانهای شهر هوئه موضع گرفتندو تانکهای خود را در خیابانها براه انداختند.

این عمل‌بابتکارافسران محلی‌صورت گرفته که پس از مدتی مشورت باین نتیجه رسیدند که «نیروی مبارزه» بودائیان تحت نفوذ کمونیستهاست و باید قلع وقمع شود.

در راس این افسران ژنرال چان‌تی فرمانده مخلوع ارتش اول قراردارد. وی در جمع افسران خودرا «نماینده نخست‌وزیر کائوکی» قلمداد کرده و گفت مصمم است که قدرت حکومت سایگون را در هوئه مستقر سازد.

جالب این است‌که برکناری‌چان‌تی از فرماندهی سبب اعتراض‌بودائیان وشروع مبارزه آنان برضد کائوکی شده بود.

■ ناظر برای انتخابات

دولت ویتنام جنوبی‌رسما ازسازمان ملل تقاضا کرد که برای انتخابات مجلس موسسان آن کشور ناظرانی بفرستند. در این تقاضا که شفاها توسط دولی‌لین ناظر ویتنام جنوبی‌در سازمان ملل از اوتانت بعمل آمده هنوز معلوم نیست که ناظران‌سازمان ملل فقط باید نظارت کنند یا در اداره امورانتخابات‌کمك عملی‌بنمایند.

قبلا در اوایل این هفته اوتانت گفته بود از سازمان ملل برای نظارت در انتخابات ویتنام «در حال حاضر» نمیتوان استفاده کرد .

■ جلوی اتومبیل

مردی باشعاری درباره ویت‌نام درمیان جاده جلوی اتومبیل حامل ملکه الیزابت و شوهرش روی‌زمین نشست . اتومبیل فورا ترمز کرد و افراد پلیس دویدند و آن مرد را بکناری کشیدند . وقتی ملکه و شوهرش مطمئن شدند که باین‌مرد آسیبی نرسیده‌براه‌خودادامه دادند. پیش از آنکه خبرنگاران بتوانند شعار را دقیقا بخوانند پلیس این مرد را به پاسگاه برد .

* فرستاده دوگل

منابع مطلع میگویند پرزیدنت دوگل ژان‌سنتنی‌وزیر قدیمی‌فرانسه را برای ادامه تلاشی پشت پرده بمنظور حل مسئله ویت‌نام به هانوی ویکن میفرستد .

پس‌از سال ۱۹٤۵ این اولین «نماینده کل» فرانسه است که به هانوی میرود . وی احتمالا از هند، برمه، سیام ،کامبوج و لائوس‌نیز بازدید خواهد کرد .

گفته میشود وی در پکن در رفع اختلاف نظر های چین کمونیست و فرانسه درباره حل مسئله ویتنام کوشش خواهد کرد .

دوهفته پیش‌سفیرچین کمونیست درفرانسه مذاکرات‌مفصلی بادوگل ونخست‌وزیر ووزیر خارجه فرانسه کرده‌بود. دراین‌هفته نماینده ویتنام شمالی در پاریس نیز مدتی با کودوموروویل وزیر خارجه فرانسه مذاکره کرد .

■ یك میلیون بمب

امروز افشا شد که امریکا قصد دارد در سه ماهه آخر سال ۱۹٦٦ تعداد یك میلیون بمب برای ریختن روی ویت‌نام تولید کند .

پس‌از آنکه در ماه پیش امریکا در ویتنام بمب کم آورد تصمیمات جدیدی برای توسیعه تولید بمب گرفته شده و در حال حاضر انواع بمب جدید ۵۰۰ ، ۲۵۰۰ ، ۳۰۰۰ پوندی دراختیار واحد های ارتش گذاشته شده‌است .

بمب های ۱٫۵ تنی نیز بزودی وارد عمل خواهند شد تا روی انبار های نفت‌و فرودگاه های ویت نام شمالی انداخته شوند .

یك میلیون بمب که قرار است در سه ماه ساخته شود در حدود ۳۰۰هزارتن‌ماده منفجره‌خواهد داشت.

اعدام وخودکشی در کنگو

همسر وبرادر امانوئل بامبا ،یکی از چهار سیاستمداری که باتهام‌توطئه علیه دولت ژنرال موبوتو بدارآویخته شده‌اند، روز جمعه خودکشی کردند.

خواهر بامبا که مادر چهار فرزند است نیز کوشید خودرا بدار آویزد، اما اورا نجات دادند و به‌بیمارستان رساندند. چهار وزیر مزبور یك‌هفته پیش بازداشت شده بودند ودرعرض همین هفته حکم اعدام آنها صادرشد.

کار برجسته‌ای که در کنار تهران انجام شده است

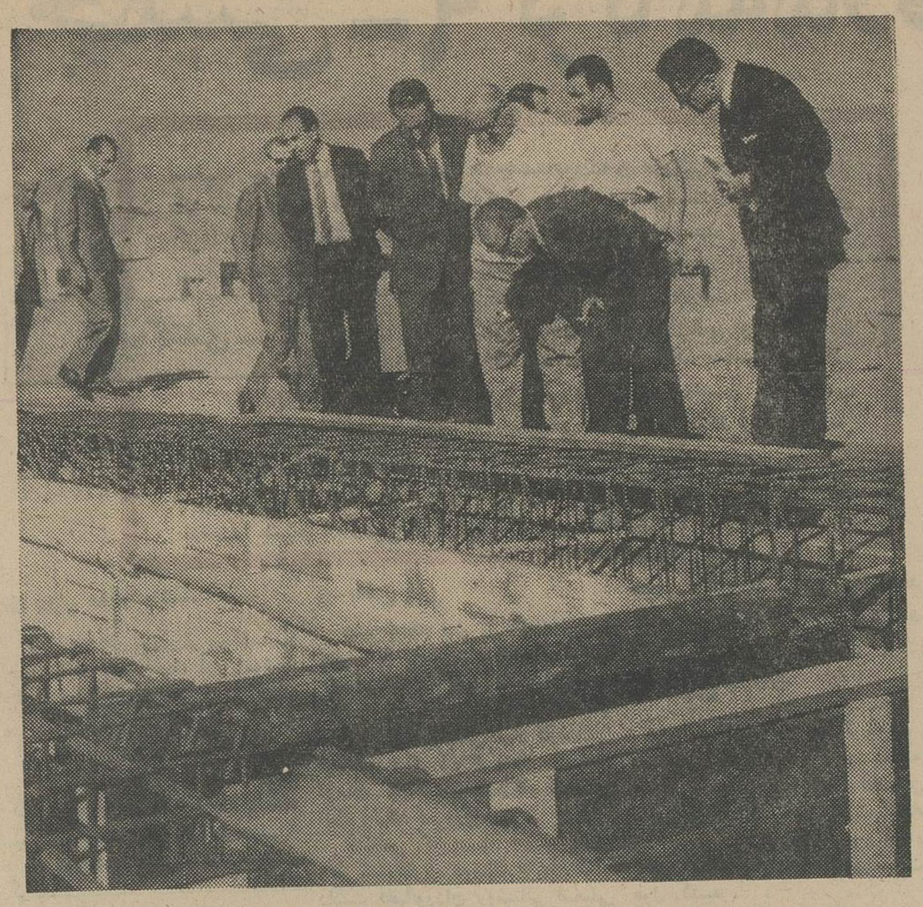

وزیر راه در محل پل بزرك دوراهی‌شاهراه وجاده‌قدیم‌کرج بدنه فلزی پل را بررسی میکند ، این پل بوسیله شرکت پیروز ساخته میشود

*** هرکسی از اتوبان میرود زبان‌بتحسین میگشاید**

● وزیر راه دستور داد در ساختمان پل بزرك دوراهی تسریع شود

★شرکت‌های پیروز، ایران‌پی، سنا ،راه وساختمان‌پرادیس، مافساز سازندگان‌اتوبان هستند

ساختمان شاهراه تهران کرج ازبرجسته‌ترین کارهای ساختمانی کشور است وبازدید آقای‌مهندس شالچیان وزیر راه ازاین راه اهمیت این شاهراه را مجددا تائید کرد. وزیر راه ضمن بازدیدی‌بامهندسان شرکت‌های راهساز درباره‌ساختمان پلهاو تکمیل قسمت های دیگرجاده صحبت کرد و به آنها تاکید نمود که عملیات تکمیلی باید به‌سرعت انجام شود .

* ساختمان پل

دراین بازدید مهندسان شرکت پیروز درباره ساختمان پل‌بزرگی که درمحل تلاقی شاهراه باراه سابق کرج ساخته میشود بوزیر راه توضیحاتی دادند . چوب بست پل وبدنه فلزی و آرماتور ومحل پایه هاو کلیه کارهای اساسی پل آماده شده‌است .

* محکم کاری

وزیر راه و مهندسان مدتی در روی بدنه نیمه تمام پل گردش کردند و در چند نقطه عملیاتی را که موجب افزایش مقاومت بتن پل میشود به استاد کاران و مهندسان ناظر تذکردادند .

پل بزرك اتوبان درمحل تلاقی‌با جاده سابق اززیباترین پلهای‌ایران است . درساختمان این پل رعایت کلیه اصول مدرن فنی و ساختمانی شده است .

★ فعالیت

اسفالت و خاکریزی این قسمت نیز که بوسیله شرکت پیروز ساخته میشود مورد بازدید قرار گرفت و درباره نحوه‌عملیات‌اسفالت وخاکریزی واهمیت شاهراه دراین قسمت مذاکرات مفصل صورت گرفت . دراین منطقه برای تکمیل ساختمان پل و راه فعالیت شدیدی آغاز شده است‌و گفته شد که تا مهرماه امسال ساختمان پل بکلی خاتمه می‌یابد .

* سازندگان

کاری که مهندسان و شرکت های راهساز: درساختمان شاهراه تهران کرج کرده‌اند موجب سرافرازی کشور است و از این پس هرکسی از اتوبان بگذرد بیاد این مطلب خواهد بود که شرکت های پیروز ، ایران پی ، راه و ساختمان ، سنا ، ماف ساز ، شهکاران ، پرادیس در ردیف‌سازمان های درجه اول راهسازی کشوربه حساب میایند .

گروه فرهنگی بتی‌کاس

کودکستان دبستان

از امروز برای تابستان ۱۳٤۵ وسال تحصیلی ٤٦ ـ ۱۳٤۵ ثبت‌نام مینماید .

پذیرش کودکان از ۲ الی ۱۲ ساله شروع برنامه تابستانی ۱۱ خرداد تلفن ۷۷۱۳۸٦

کلاسهای انگلیسی انجمن ایران و امریکا

کلاسهای فشرده دوره تابستانی

ثبت‌نام برای دوره آینده کلاسهای فشرده که معمولا بین ساعات ۸تا ۱۰ و ۱۰تا ۱۲ صبح و ۲ تا ٤بعداز ظهر تشکیل میشود در روزهای چهارشنبه ۱۱ و شنبه ۱٤ و یکشنبه ۱۵ و دوشنبه ۱٦ خرداد ماه جاری صبحها ازساعت ۸ تا ۱۲ و بعد از ظهر از ساعت ۳ الی ۷ بعمل خواهد آمد . امتحان تعیین قوه برای داوطلبان جدید در روز های‌فوق تا یکساعت قبل ازخاتمه ثبت‌نام انجام خواهد شد .

دراین دوره کلاسهائی مخصوص خرد سالان دایر است و اینگونه دانشجویان باهر اندازه معلومات قبلی انگلیسی می توانند دراین کلاسها شرکت نمایند. ضمنا باطلاع علاقمندان میرساند که‌انجمن‌ایران و امریکا در شیراز ترم تابستانی خود را از ۱۷ خرداد شروع و ازهم اکنون ثبت‌نام بعمل می آورد .

نشانی خیابان شاه ساختمان آلومینیوم طبقه هفتم تلفن٤۷۱٤۰

کانون فرهنگی فروزنده اربابی

برای کلاسهای علمی و هنری ثبت‌نام مینماید ، تعلیم طراحی‌و تدریس حجم‌شناسی برای کنکور دانشکده معماری و هنرهای‌زیبا، انگلیسی ، کلاسهای شبانه ، تقویت دروس ، حسابداری ودفترداری دوبل ، ماشین‌نویسی . ژاله آبسردار تلفن ۳۲۰٤۷

کلاسهای خیاطی ،آرایش ،گلسازی ، سوزن‌زنی و هنر های ظریف ، آشپزی . ۱ـ۵ آ ـ ۷۸۹٤

دکتر طهمورث‌فروزین

دانشیار دانشکده پزشکی

متخصص جراحی عمومی (دستگاه گوارش) وجراحی زنان

اسلامبول روبروی پارکینك ٦ـ۸ بعداز ظهر تلفن ۳۷۲۲۲

کودکستان ودبستان مهدهنر «دکتر صفوی»

برنامه سه ماهه تابستانی بااستفاده از استخر هتل هیلتون ازاول تیرماه شروع میشود.

نامنویسی از۱۵ خرداد ماه همه روزه صبحهاازساعت ۸ تا ۱۲ خیابان کاخ چهارراه تیر شماره ۱٤۱ تلفن ٤۰۷۳٦

اخبار خاورمیانه

امام یمن در بیمارستان

بغداد ـ خبرگزاری عراق اعلام کرد امام محمد البدرامام یمن اینك در بیمارستان طائف جنوب مکه بستری است .

خبرگزاری عراق از قول مسافرینی که از عربستان‌جنوبی آمده‌اند تائید کرد که امام البدر بعلت عفونتی که‌جراحتی در بدن او بوجود آورده بستری گردیده است .

خبرگزاری عراق افزود یکی از اعضای محافظ امام البدربا دشنه باو حمله کرده و امام را مجروح نموده بود .

خبرگزاری عراق ضمنا اعلام کرد تعداد زیادی از مصریهاو فلسطینی‌های مقیم عربستان سعودی سخت تحت کنترل پلیس قراردارند ودولت‌عربستان سعودی تصمیم باخراج آنها گرفته است .

توقیف کرد ها دربغداد

بیروت ـ مسافرانی‌که ازبغداد آمده‌اند میگویند دولت عراق عده زیادی از کردهای مقیم بغداد را در چند روز اخیر توقیف کرده است .

در میان توقیف شدگان«احسان شهزاده» مهندس معروف کرد و یکی از دوستان نزدیك‌البزاز نخست وزیر عراق‌وجود دارند .

از «شهزاده» خواسته بودند بعنوان وزیر در کابینه عراق شرکت کند ، اما او این‌تقاضا را رد کرده بود .

ملاقات جانسون با نخست‌وزیر افغانستان

واشنگتن ـ اعلام شد که پرزیدنت جانسون‌ومحمدمیوند- وال نخست‌وزیرافغانستان‌موافقت کرده‌اند که در واشنگتن با یکدیگر ملاقات‌کنند اماتاریخ این ملاقات تعیین نشده‌است.

پیشنهاد تغییر خط عربی

الجزایر ـ پروفسور خلیفه جنیدی استاد زبان‌عربی‌دانشگاه الجزایر امروز پیشنهاد کرد که تغییرات اساسی در خط عربی ایجاد شود .

وی پیشنهاد کرد که‌حروف عربی جدا نوشته شده و برای صداها و حرکات و حروف مصوت عربی حروف لاتین بکار برده شود و صداهای آخر کلمات حذف گردد تا نوشتن مطالب علمی و فنی بزبان عربی آسان شود و «دستورزبان» عربی منطقی ترگردد .

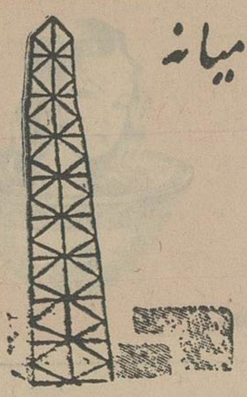

سفر برژنف بمصر

قاهره- روزنامه‌الاهرام می نویسد لئونید برژنف دبیر کل حزب کمونیست شوروی در ماه فوریه آینده از مصر دیدن میکند .

تیراندازی در مرز سوریه و اردن و اسرائیل

امروز اعلام شد که سربازان اردنی در مرز اسرائیل چندبار بطرف سربازان اسرائیلی تیراندازی کرده‌اندوسربازان اسرائیلی بآنها جواب داده‌اند .

تلفاتی بطرفین وارد نشده ، اما هر دو طرف به‌کمیسیون ترك مخاصمه شکایت کرده‌اند .

دولت اسرائیل ادعا کرد که سربازان سوریه چندین جریب‌چراگاه در نزدیکی دریاچه «جلیله» راآتش زده‌اند و دولت اسرائیل از این جهت به کمیسیون ترك مخاصمه شکایت کرده است .

توقیف مصریها در عربستان

مطبوعات مصر امروز ادعا کردند که سلاحای آمریکا به عربستان سعودی سرازیر شده‌استومقادیرزیادی‌اسلحه و مهمات بسرعت‌از طریق‌شهرهای جیزان ونجران‌برای‌هواداران امام یمن ارسال گردیده است .

نتیجه این گزارشهای آن است که آمریکا به‌هواداران امام یمن برای آنکه بافعالیت جنك علیه دولت یمن و قوای مصری را شدت دهند اسلحه میدهد .

چندی پیش عبدالناصر تهدید کرده بود که دوشهر نجران‌وجیزان را که پایگاه تجاوز علیه یمن است اشغال خواهد کرد .

مطبوعات مصری مینویسد ارسال سلاحهای بابازدید ناوگان آمریکا از بندر جده مربوط استو میافزایند که عده‌زیادی مصری و فلسطینی همچنان در عربستان سعودی توقیف میشوند ووزارت خارجه مصر به این توقیفها اعتراض کرده است .

اعتراض علیه محاصره محله ترك‌نشین

دولت ترکیه روز جمعه به سازمان ملل و دول ذینفع‌در مسئله قبرس علیه محاصره محله‌ترك نشین نیکوزیا ،اعتراض کرد .

دولت ماکاریوس دستور داده هیچکس حق‌ورود و خروج از محله ترك‌نشین پایتخت راندارد .

وزیر خارجه ترکیه گفت اقدام دولت قبرس درآستانه مذاکرات دوجانبه ترکیه و یونان دربروکسل در باره مسئله قبرس نیات حقیقی دولت قبرس را افشا کرده است وکارشکنی قبرس را در راه پیشرفت این مذاکرات نشان داده است .

ناصر فحاشی میکند

دهلی‌نو ـ جمال عبدالناصر در مصاحبه‌ای با سردبیر مجله «بیلیتز» چاپ هند اقدام ملك‌فیصل پادشاه عربستان سعودی را برای ایجاد همکاری اسلامی در خاورمیانه «توطئه آمریکا و انگلیس برای انهدام‌جبهه اعراب» نامید .

ناصر گفت : واشنگتن ولندن یك «فئودال‌ریشو را که عبای‌ابریشمی‌میپوشد و چپیه طلائی بر سر میگذارد بعنوان «پاپ‌مسلمانان» دربرابر رهبری‌انقلابی اعراب علم کرده‌اند .

وی گفت : طرح نقشه آمریکا و انگلیس از سال ۱۹۵۷ پس از تجاوز امپریالیسم در کانال سوئز شروع شد . در آن موقع قرار بود نقش خرابکار دروحدت عربی بعهده ملك سعود گذاشته شود اما اکنون جانشین وی این نقش را بعهده گرفته است .

ناصر گفت : هدف حقیقی اینکار نجات‌اسرائیل و مجبور کردن اعراب به پذیرش اشغال فلسطین توسط دشمن است . وی تاکید کرد که ملك‌فیصل در اجرای نقشه‌اش موفق نخواهد شد ، زیرا اعراب نقش وی را درك کرده‌اند .

وی افزود توطئه آمریکا و عربستان سعودی‌چنان پیشرفته است که دیگر نمیتوان از آن دست برداشت . انواع سلاحهای مدرن تهاجمی‌و دفاعی آمریکا که بعربستان سعودی سرازیرشده‌اندبه‌هدف خرابکاری در جامعه عربی کمك میکنند .

شهرداری آمل

آگهی مزایده

شهرداری آمل بتون ریزی محلات و کوچه‌های شهر را که مبلغ کل کار درحدود یك میلیون ریال می‌باشد بشرح وشرایط ذیل بمناقصه میگذارد

۱ـپیشنهاددهندگان باید معادل پنجاه هزار ریال اسنادخزانه یاوجه‌نقدبحساب شماره ۵٤۷ سپرده شهرداری واریز وفیش بانکی را ضمیمه پیشنهادخود نمایند

۲ـپیشنهاددهندگان باید دارائی کارت درجه‌بندی سازمان برنامه بوده و قبلا بشهرداری مراجعه و باپرداخت مبلغ پانصد ریال به صندوق شهرداری ودریافت قبض وارائه آن بدائره ساختمانی فهرست واحدبها و مشخصات مربوطه را ضمن امضاءدرذیل آن ضمیمه پیشنهادخود نمایند

۳ـبه‌پیشنهادات فاقد سپرده ومدارك لازم وبعد از موعد مقرر و مشروط ترتیب اثرداده نخواهد شد

٤ـمدت قبول پیشنهادات تاساعت ده صبح اداری‌روز بیست وپنجم خردادماه ٤۵خواهد بود و پیشنهادات رسیده همان‌روز ساعت ۱۱یاحضور اعضاء کمیسیون بازوقرائت خواهد شد

۵ـحضور پیشنهاددهندگان درجلسه مناقصه آزاد وشهرداری در رد یاقبول یك یاکلیه پیشنهادات مختار خواهد بود و عدم حضور پیشنهاددهندگان مانع کار کمیسیون نخواهدشد

٦ـ کلیه هزینه های قانونی از قبیل مالیات و عوارض وحق‌الدرج آگهی وسایر هزینه‌های قانونی دیگر بعهده برنده مناقصه خواهد بود

۷ـدرصورتیکه برنده مناقصه پس از ابلاغ کتبی شهرداری ظرف مدت یك‌هفته از انعقادپیمان خودداری نماید سپرده او بنفع شهرداری‌ضبط خواهدشد و بانفر دوم قرارداد تنظیم میگردد

۸ـشهرداری میتواند‌تا۲۵درصد ازکارموردپیمان‌رااضافه یاکسرنماید

آ ـ ۸۷۹۰ شهردار آمل ـ رضاشبستری

کلاسهای ترم‌تابستانی

گروه فرهنگی خوارزمی

۱ـ کلاسهای سیکل اول‌وسیکل دوم (ادبی ـ طبیعی و ریاضی) که در هفته جاری‌شروع شده و میشود .

۲ـ کنکور جدید ادبیات عصرها از دهم و دوازدهم خرداد ماه

۳ـ کنکور فنی و پزشکی‌و علوم از شانزدهم خرداد ماه

٤ـ کلاسهای کنکور ادبیات و حقوق و اقتصاد فنی و پزشکی و علوم صبح‌ها از شانزدهم خرداد این کلاس ها با ساعات اضافی است و در یك ترم فشرده تنظیم شده است .

۵ـ کلاس های تجدیدی‌وتقویتی ازاول تا ششم و در سیکل دوم (ادبی ـ طبیعی و ریاضی) هفته اول تیرماه ۱۳٤۵

آدرس: خیابان شاه آباد نزدیك‌بهارستان دبیرستان شماره ۲ خوارزمی تلفن ۳۸٦۳۳

۲ـ خیابان شاهرضا جنب‌سینماپلازادبیرستان شماره ۱ خوارزمی تلفن ٤۰۸۳۳ـ ٤۵٤٤۱ ۱ـ۳ آ ـ ۸۰۳٦

اطلاعات

مقالات وگزارشهای خارجی

چاپ امریکا

از: تایم

ارتش عراق در جنگ با کردها شکست خورده است

سالها است که بهار عراق صفت مشخصه خاصی دارد. هرسال هنگامی که برف کوهها و دره‌ها شروع به آب شدن می کنند. تیراندازی های پراکنده و جنگهای نامنظم ۱/۵ میلیون کرد عراقی که در مرز های شمال این کشور ساکن هستند بیك جنگ شدید و دامنه‌دار تبدیل میشود. امسال احتمال داشت که همه چیز باگذشته فرق داشته باشد. بامرگ عبدالسلام عارف سرسخت‌ترین دشمن اکراد از میان رفت. وقتی برادرش عبدالرحمان عارف جای اورا گرفت دستور داد طرح مربوط به حمله عمومی به اکراد متوقف شود واعلام داشت که کردها برادران ما هستند وبدنبال آن دستور داد ۵۰ نفر از رهبران اکراد که بازداشت بودند آزاد شوند و بادوتقاضای اکراد موافقت کرد. این دوتقاضاعبارت بودند از:

۱- حکومت اکراد در مناطق کردنشین.

۲- تدریس بزبان کردی در مدارس مناطق کردنشین.

اماعارف بنوبه خود پیشنهاداتی داشت.

*** انحلال ارتش کرد**

پیشنهاد عارف این بود که ملا مصطفی بارزانی رهبر اکراد ارتش ۱۵ هزار نفری خودرا که ارتش «پیش مرگان» نام‌دارد منحل کند. بدیهی است بارزانی این پیشنهاد را رد کرد. در نتیجه هفته گذشته اوضاع بهمان صورت سالهای گذشته درآمد.

کردها لوله اصلی نفت کرکوك رامنفجر کردند وبعد هواپیما های میك-۱۷ و میك-۱۹ راههای ارتباطی کردهارا در کوهستان «زوزوك»، بمباران کردند و دهات اطراف آن را بامسلسل وراکت و بمب ناپالم کوبیدند.

جنگجویان کردبه‌غارها پناه بردند ونگهبانان حیرت‌زده عراقی که در جاده‌های دورافتاده پاس میدادند شبی را در چادرهای یك هنك ارتش عراق که در نزدیکی «رواندوز» اردو زده بود بصبح رساندند. نتیجه‌جنك کاملا بزیان ارتش عراق بود. در اعلامیه‌ای که از طرف کردها انتشار یافت گفته شد که یك هنك ارتش عراق که در نزدیکی رواندوز اردوزده بود کاملا نابود شده است و تجاوزکاران در تمام عملیات خود باشکست کامل مواجه شدند. در امتداد جبهه جنك رواندوز یك هزار جسد سربازان برجای ماند و ژنرال مصطفی بارزانی از صلیب سرخ بین‌المللی تقاضا کرد که یك روز آتش‌بس اعلام‌شود تااجساد سربازان عراقی جمع‌آوری شوند، زیرا اجساد درحال پوسیدن هستند و این امر برای سلامت سکنه غیرنظامی خطرناك است.

امارادیو بغداد قضیه را بصورت دیگری عنوان کرد:

رادیوبغداد گفت شورش درحال شکست است ودر منطقه بارزان ۶۰ نفر شورشی کشته شده‌اند.

این نظرات دوطرف درباره جنك هفته گذشته بود. اما صرفنظراز ادعاهای دوطرف باید گفت که نتیجه این جنك یك پیروزی بزرك نظامی برای کردها بود.

گسترش نفوذ شوروی در خاورمیانه عرب

روسیه از هنگامی که دارای دیپلماسی وسیاست خارجی شده است پیوسته در صدد بوده که راهی به سوی «دریاهای گرم» باز کند تزار ها میخواستند از امپراتوری «بیزانس» انتقام گرفته ترکیه را درهم شکنند ولی هربار انگلیس هامداخله کرده ومانع ازاجرای این نقشه می‌شدند. اماشورویها باکوشش توام باصبر و شکیبائی در کاری که تزارها شکست خورده بودند موفق شده‌اند. اکنون آنها صخره ترکیه را دور زده ومیخواهند در سرزمین های عربی خاورمیانه یك نقطه اتکاء بوجود بیاورند وباقتضای ضرورت وموقعیت زمان و مکان خود رابعنوان کارشناس، دوست یا متحد صمیمی بدولتهای این منطقه معرفی میکنند.

بدون شك شورویها اکنون بدون آنکه قیمت زیادی بپردازند به «دریاهای گرم» راه یافته‌اند

باتوجه باین اصل مسافرت اخیر کوسیگین نخست‌وزیر شوروی به مصر دراوضاع و شرایط کنونی کاملا جنبه تشریفاتی به خود گرفت معذلك سیاستمدار شوروی نمی‌توانست ازتعیین روش آن کشور نسبت به بعضی مسائل حادخاورمیانه ازقبیل مسئله یمن، اختلافات ناصر وملك فیصل، تسلیحات اتمی اسرائیل ناپایداری اوضاع سوریه وتیرگی روابط این کشور بااردن خوداری کند.

نخستین هدف شوروی در حال حاضر این است که سوریه را با مصر آشتی دهد گو اینکه این عمل عجیب وباورنکردنی بنظر میرسد. باید دانست که ازلحاظ ایده‌نولوژیکی شوروی هرگز به ماهیت واقعی «سوسیالیسم» ناصر پی نبرده‌است ونسبت به حزب بعث نیز اعتماد زیادی ندارد و آن‌را نوعی ازناسیو - نالیسم بورژوازی کوچك میداند. معذلك اخیرا باورود کمونیستها به کابینه سوریه تحولاتی در اوضاع پدید آمده‌است.

کوسیگین

*** یکهزار مارکسیست**

بدیهی است تصور اینکه شوروی میخواهد باتبلیغات وسیع مارکسیسم رادرخاورمیانه توسعه دهد تصور باطلی است زیرا از سال ۱۹۲۲ کلیه کوششهای شوروی در این راه باعدم موفقیت روبروشده‌است.

اکنون در مصر که پرجمعیت‌ترین کشورهای عربی است طرفداران مارکسیسم ازهزار نفر تجاوز نمیکند

شاید هم بعلت نبودن کادر های ایده‌نولوژیکی قوی در این ناحیه است که شوروی میخواهد بداند که آیا درمصر یاسوریه یا یك کشور دیگر عربی شخصیت سیاسی که بتوان بوی امیدوار بود یافت می شود یانه؟ آیاسوریه این شرایط را دارا است؟ مثل اینکه شوروی هابااحتیاط باین سئوال پاسخ مثبت میدهند.

تلاش نخست وزیر شوروی برای آشتی دادن قاهره و دمشق فقط «نیمه نتیجه‌ای» ببار آورده است. برای نخستین بار پس از ۲۸ سپتامبر ۱۹۶۱ که وحدت سوریه و مصر بهم‌خورد اکنون یك هیئت سوری بامصریها پرونده روابط اقتصادی میان دو کشور را موردبررسی قرار داده‌است.

ناصر بنوبه خود صلاح در آن دیده است که موضوع مذاکرات جدی باسوریه راکنار بگذاردوفقط بخاطر احترام میهمان خود حاضر شدکه بطور سطحی مسئله سوریه راباوی موردمذاکره قراردهد.

ناصر میخواست بیشتر توجه کوسیگین را بیك مسئله دیگر معطوف دارد و آن برهم زدن نقشه های ملك فیصل درباره همکاری اسلامی‌بود ولی شوروی هابااینکه بانظرات مصر در این‌باره موافق است احتیاط را از دست‌نداده‌است.

ایران طیور
تابستان ۱۳۴۳
سازنده
مطمئن‌ترین ماشینهای جوجه‌کشی
ولوازم مرغداری
همگام با پیشرفتهای صنعت مرغداری درایران است
کاتالوگ مجانا ارسال میشود.
تهران، شاهرضا - میدان فردوسی تلفن ۶۶۱۰۹ تلفن کارخانه ۹۵۲۹۸۹

تنها ویتانا که امروز پس از ۱۵ سال کار و تجربه در ردیف بزرگترین کارخانجات بیسکویت سازی دنیا قرار داردمی‌تواند پایه گذار صنعت نان سوخاری که از پیچیده ترین صنایع غذائی است باشد
ویتانا بنیان گذار صنعت بیسکویت سازی ایران.

چهل سال قبل، دهم خرداد

کمك کنندگان بحفظ آثار ملی

نظر بعلاقمندی که از طرف جمعی از دوستان آثارملی ایران بحفظ آثار قدیمه طهران و محافظت و مرمت آنها ابراز میگردیده تصمیم گرفته شد که اعانه از ارباب همت‌جمع‌آوری شودتو این منظور در پرتو سعی وجدیت جناب مستطاب اجل آقای تیمورتاش وزیر دربار پهلوی عملی گردیده آقایان مفصله ذیل مبالغی را که در مقابل اسامی آنها قید شده‌است وجمعا بالغ برهشتصد وهفتاد تومان میشود مرحمت فرمودند که بصندوق انجمن آثار ملی عاید گردیده است اینك محض اظهار قدردانی و تشکر از طرف انجمن اسامی آقایان معظم‌برای اطلاع عامه منتشر میشود.

منشی انجمن آثار ملی - حسین علاء

آقایان فاطمی وزیر داخله ۵۰۰ قران. بیات نائب رئیس مجلس ۵۰۰قران. حزوی امیر منظم ۵۰۰ قران. مسیو خوشتاریا ۵۰۰قران. تیمورتاش ۵۰۰ قران. مسیو مدیوانی ۴۰۰ قران. کلنل‌ملك لرمانك ۴۰۰ قران. مسیو یورنف سفیر کبیر شوروی ۳۵۰ قران. فیروز میرزا فیروز وزیر مالیه ۳۵۰ قران. مسیو همپل وزیر مختار لهستان ۳۵۰ قران. انصاری وزیر خارجه ۳۵۰ قران. جعفرقلیخان اسعد ۳۰۰ قران. ممدوح شوکت بیك سفیر ترکیه ۳۰۰ قران. بهرامی رئیس دفتر مخصوص شاهنشاهی ۳۰۰قران. رئیس التجار مهدوی ۳۰۰ قران. فروغی (ذکاءالملك) ۳۰۰ قران. مسترولکس رئیس بانك شاهی ۱۵۰ قران. مستر گلایو وزیر مختار انگلیس ۱۵۰ قران. کوولد وزیرمختار بلژیك ۱۵۰ قران. دوفاشیدنس وزیر مختار ایطالیا ۱۵۰ قران. مالور شارژدافر فرانسه ۱۵۰ قران. اسلاوتسکی نائب اول سفارت شوروی ۱۵۰قران. مستر هاوارد ترجمان سفارت انگلیس ۱۵۰ قران. محمد تقی‌خان اسعد ۱۵۰ قران. مسترفرلی نماینده کمپانی نفت‌جنوب ۱۵۰ قران. مستر هیسکل مدیر فلاحت ۱۵۰ قران. کلنل موریس مدیر طرق وشوارع ۱۵۰ قران. مستر کلمن ۱۵۰ قران. غفاری رئیس تشریفات دربار پهلوی ۱۰۰ قران. عبدالحسین خان دیبا رئیس محاسبات دربار ۱۰۰قران. پاکروان کفیل وزارت خارجه ۱۰۰قران. پرلشف اتاشه نظامی شوروی ۱۰۰ قران. مستر پیرسن ۱۰۰ قران. ابوالحسن‌خان دیبا ۱۰۰قران. حسینقلی خان نواب ۱۰۰ قران. مسترنیکلسن ۱۰۰قران. مستر مارویو ۱۰۰قران. حمیدخان سیاح ۱۰۰ قران. مسترگالوتف ۱۰۰ قران. میرزا مهدیخان دیبا ۵۰قران. مسیوملان ۵۰ قران. مسیومولیتور ۵۰قران. مسیودلکوبا ۵۰ قران. مسیوموناکو ۵۰ قران. محمودجم ۵۰ قران. دیوان بیکی ۵۰ قران.

اعلان بلدیه طهران

نظر باینکه در سنوات ماضیه بعلت پیش‌آمدهای غیر مترقبه بین‌المللی وگرانی فوق‌العاده قند وچای نرخ هر فنجان چای یکصدوبیست‌وپنج دینار ترقی نموده و تاکنون بهمان قیمت باقی است و نظر باینکه قیمت کنونی این دو جنس نسبت بازمنه سابقه تنزل فاحشی نموده واز طرفی هم‌الغای مالیات صنفی کمك مهمی بصنف قهوه‌چی نموده است لهذا بعموم ساکنین محترم پایتخت اعلام میشود که از این تاریخ لغایت چهل روز دیگر قیمت یك فنجان (یااستکان) چای شیرین درقهوه‌خانه یکصد دینار واز آن ببعد هفتادوپنج دینار خواهد بود ومتخلفین از این نرخ مطابق قوانین جاریه مجازات خواهند شد.

کفیل بلدیه - سرهنك بوذرجمهر

اعلان نرخ گوشت ازطرف بلدیه

نرخ ثابت گوشت در هذه‌السنه از قرار ذیل و متخلفین شدیدا تعقیب و مطابق قوانین جاریه و مقررات بلدی مجازات خواهند شد:

خرداد وتیرومرداد چارکی هشت‌عباسی. شهریور و مهرو آبان چارکی هفت‌عباسی. آذرو دی وبهمن چارکی ۹ عباسی. اسفندو فروردین واردیبهشت چارکی دوقران وسیصد دینار.

(نقل از اطلاعات چهاردهم خرداد ماه ۱۳۰۶)

فرش رضوی تلفن ۶۲۸۰۰۰
خریدار فرش های کهنه
صادراتی و تعویض
بافرش نودر منازل

متل رستوران گلایول کرمانشاه
اتاق باتهویه مطبوع و حمام برای دو نفر ۵۰۰ ریال
غذای ایرانی و اروپائی درسالن مجلل مینو ۱۲۰ ریال تلفن ۴۰۵۱

دستگاههای
تهویه مطبوع کامل
IDEAL-Standard
با قدرت خالص (با برق ۵۰ سیکل سه فاز)
۵ تن و ۷/۵ تن و ۱۰ تن
مناسب برای نصب در هر نوع:
سالن - فروشگاه - رستوران - هتل
بیمارستان - ویلا و آپارتمان
ساخت
ایده‌آل استاندارد
رسید

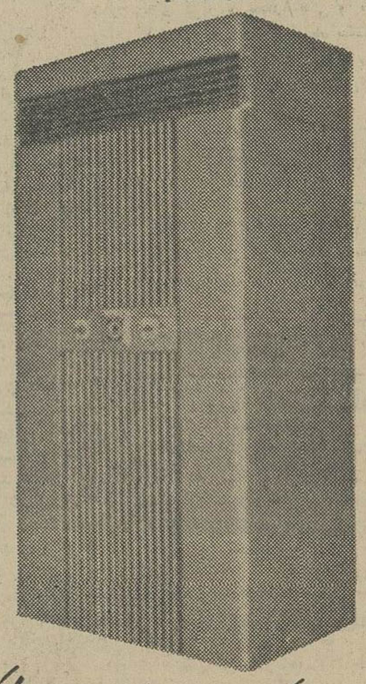

برای کسب اطلاعات بیشتر و خرید به: شرکت سهامی رادکو
خیابان شمیران درب دوم عشرت آباد تلفن های ۳-۲-۲۲۱۴۱ مراجعه نمائید
RADCO رادکو

افسران دوره عالی دانشکده آجودانی دانشگاه جنگ

ازموسسه اطلاعات وتجهیزات فنی آن دیدن کردند

درهفته گذشته افسران‌دوره‌عالی دانشکده آجودانی دانشگاه نظامی بسرپرستی سرکار سرهنگ پهلوان معاون چاپخانه ارتش از موسسه اطلاعات وتجهیزات آن‌دیدن‌نمودند. آقایان افسران ابتداء در تالار روابط عمومی‌موسسه اطلاعات‌حضور یافتند و باتاریخچه‌خدمات‌چهل‌ساله اطلاعات و پیشرفت های آن آشنا شدند آنگاه ازقسمت‌های حروفچینی وچاپ وگراورسازی و خبرگزاری وسایر قسمت های فنی که‌بابهترین وجدیدترین ماشین آلات‌ودستگاه هامجهز گردیده است‌دیدن‌نمودند. این‌بازدیدقریب‌دوساعت‌طول کشید. عکس بالا گروهی ازآقایان افسران را درقسمت گراورسازی موقع‌مشاهده نمونه‌کار دستگاه‌های‌مدرن گراور سازی گلیشو گراف‌نشان‌میدهد.

آگهی تشکیل مجمع عمومی سالیانه شرکت تعاونی ساختمانی و مصرف گلستان

مجمع‌عمومی سالیانه شرکت تعاونی ساختمانی و مصرف گلستان که‌باحضور پانزده نفراز سهامداران درروز پنج‌شنبه ١٢ر٣ر١٣٤٥ بحدنصاب نرسید درروز پنج‌شنبه ١٩ر٣ر١٣٤٥ درساختمان مرکزی شرکت ملی نفت ایران تخت جمشید باعده حاضر درساعت دوازده ظهر تشکیل خواهدشد

دستور جلسه عبارتست از :

١ـرسیدگی وشور درگزارش سالیانه هیئت مدیره و بازرسان و تصویب‌ترازنامه

٢ـانتخاب اعضاء هیئت‌مدیره وبازرسان

آگهی مزایده

نمایندگی یونیسف در ایران و عراق مقداری چوب صندوقهای جیپ را از طریق مزایده بفروش میرساند شرکت کنندگان در مزایده میتوانند چوبهای فوق‌الذکر را در ساعات اداری در گاراژ مالاریاخیابان امیرآباد مقابل درب ورودی جلالیه مشاهده نمایند. در پیشنهادات بایستی بهای پیشنهاد یبرای‌یك تن ذکر شود. پیشنهادات بایستی تاساعت ١٢ صبح یکشنبه ٢٢ خرداد ماه ١٣٤٥ در پاکت مهروموم شده به اداره یونیسف واقع در خیابان بزرگمهر شماره ١٨ تسلیم گردد.

پیشنهادات درساعت یك بعدازظهر همان روز قرائت خواهد شد. میزان سپرده برای‌شرکت در مزایده ده هزار ریال است که‌بایستی بحساب شماره ٥٢٢٢٠ بانك تهران شعبه چهارراه بهلوی منظور گردد. هزینه‌آگهی بعهده خریدار است. اداره یونیسف در رد یك‌یا کلیه پیشنهادات‌مختار است. شرکت‌کنندگان میتوانند برای اطلاع از سایر شرایط به اداره یونیسف مراجعه نمایند.

١ـ٨٧٤٢

اگهی تجدید مناقصه شماره ٢ر١٣٤٥

شرکت برق منطقه‌ای تهران ٤فقره آهن آلات ساختمانی مورد نیاز خود را بشرح زیر

١ـتیرآهن باندازه های مختلف از نمرات١٤ الی ٢٦سی‌ودوقلم

٢ـآهن نبشی ١٠×١٠٠×١٠٠ ٦متری ٣٠ شاخه

٣ـ آهن تسمه ١٠×١٠٠ ٦متری ٤٠شاخه

٤ـ آهن ورق ٥٠٠×٥٠٠×٢٠ میلیمتری ١٠٨ ورق

از طریق مناقصه داخلی تحویل انبار بخش شمیران خریداری مینماید.

داوطلبان شرکت در مناقصه میتوانند بامراجعه باداره مناقصه هاوپرداخت مبلغ دویست‌ریال بصندوق‌شرکت‌وارائه رسید آن‌برگ شرائط ومشخصات مناقصه را اخذ و پیشنهادات‌خود را با در نظرگرفتن کلیه شرائط ومشخصات تعیین شده تاآخر وقت‌اداری روز ٣١ر٣ر١٣٤٥ بصندوق پیشنهادات‌بیندازند.

حداقل سپرده شرکت در مناقصه ٥٪ کل بهای کالای مورد پیشنهاد میباشدشرکت برق منطقه‌ای تهران در رد یا قبول یك ویا کلیه پیشنهادات مختاراست . الف ١٩٠٤

شرکت‌برق منطقه‌ای‌تهران

کنج اینترناشنال متان لیمیتد

مقیم‌ناسودرباهاماصاحب اختراع راجع‌به«اصلاحات مربوط به دستگاه و طریقه حفظ و انبار داری و حمل و استعمال‌هیدرو کاربور های فرار و بخارشدنی و مایع مشابه» که در ایران تحت شماره ٢٢٤١ به ثبت رسیده‌است اجازه بهره‌برداری از اختراع مزبور را باشخاص ذینفع عرضه مینماید . جهت کسب اطلاع بیشتر بدفتر وکالتر. آقابابیان خیابان‌نادری کوچه نوبهار مراجعه‌شود.

١ـ٨٧٥٤

کنج اینترناشنال متان لیمیتد

مقیم‌ناسودرباهاما صاحب اختراع راجع «بطریقه‌و دستگاه‌جهت ذخیره کردن گاز قابل احتراق در حالت‌سرد و بشکل مایع » که در ایران تحت شماره ٢٢٣٩ به ثبت رسیده‌است اجازه‌بهره برداری از اختراع مزبور را به‌اشخاص ذینفع عرضه مینماید . جهت کسب اطلاع بیشتر بدفترو کالت ر. آقابابیان خیابان نادری کوچه‌نوبهار مراجعه‌شود.

١ـ٨٧٥٢

کنج اینترناشنال متان لیمیتد

مقیم‌ناسودرباهاما صاحب اختراع‌راجع‌به «وسائل حمل و نقل‌و انبار کردن (نگاهداری) گازهیدرو کاربن آبگونه شده بدرجه‌جوش سرده‌که در ایران تحت‌شماره ٣٣٩٠ به ثبت رسیده است اجازه بهره‌برداری از اختراع مزبور را باشخاص ذینفع عرضه مینماید. جهت کسب اطلاع بیشتر بدفتر وکالت ر . آقابابیان خیابان نادری کوچه‌نوبهار مراجعه‌شود.

١ـ٨٧٥٦

کنج اینترناشنال متان لیمیتد

مقیم‌ناسودرباهاما صاحب اختراع‌راجع‌به «مخزن جهت نگاهداری‌و حمل ونقل مایع کم‌جوش » که درایران تحت شماره ٣٣٥٥ به ثبت رسیده‌است اجازه بهره‌برداری از اختراع مزبور ر اباشخاص ذینفع عرضه مینماید . جهت‌کسب اطلاع بیشتربدفترو کالت ر . آقابابیان خیابان نادری کوچه نوبهار مراجعه‌شود.

١ـ٨٧٥٠

کنج اینترناشنال متان لیمیتد

مقیم ناسودرباهاما صاحب اختراع راجع «بطریقه‌و دستگاه‌جهت ذخیره کردن گاز قابل احتراق در حالت‌سرد و بشکل مایع » که در ایران تحت شماره ٢٢٣٩ به ثبت رسیده‌است اجازه‌بهره برداری از اختراع مزبور را به‌اشخاص ذینفع عرضه مینماید . جهت کسب اطلاع بیشتر بدفترو کالت ر. آقابابیان خیابان نادری کوچه‌نوبهار مراجعه‌شود.

١ـ٨٧٥٢

گفتگوی تلفنی

با ٣٠٠١٠

اهالی محترم تهران هر روز بعداز ظهرها از ساعت ٦ تا ٧ر٣٠ میتوانند تلفنی درد‌دلها وگرفتاریها وشکایتهای خودرا با ما درمیان بگذارند.

★ پوشیده مانده

درخیابان خردمند شمالی بالای خیابان کریم‌خان زند یکی پیدا شده که حدود یکمتر به حریم خیابان تجاوز کرده است عجیب این است که این تجاوز از چشم ماموران حساس شهرداری پوشیده مانده است. جعفر شهیدی

✻ چه میکنند ؟

درخیابان قزوین ،سلیمانیه‌خیابان حمیدی گارازی هست که نمیدانم در آنجه میکنند که‌از سروصدای کارآنها کم مانده ساختمان‌خانه مارا خراب کند !

ساکن کوچه یك متری

★ سروصدای ارزانی

سرخیابان کبریت‌سازی یك‌قصابی هست که بلندگو گذاشته وسرو صدا راه انداخته که گوشت‌ارزان داده شود، خواستم باین قصاب تذکر داده شود که گوشت آنقدرهم ارزان نشده که احتیاج به این سروصداها داشته باشد.

هم محلی

✻ خسته از شکایت

ماچه گناهی کرده‌ایم‌که درجوار کارخانه برق فیروز قرار گرفته‌ایم دود و صدای این کارخانه زندگی مارا فلج کرده است واقعا خسته شده‌ایم‌ازبس که‌شکایت‌کرده‌ایم، کی این کارخانه‌را تحویل‌میگیرند ومارا‌راحت میکنند ؟

اسدالله نامور

★ ضرر دارد

چراغهای روشنائی اطراف خیابان امیرکبیر تاساعت ١٢ظهر هرروز روشن است. خوب است مسئولین مربوط از نظر زیان و ضرر بنگاه برق توجه بنمایند.

رزاقدوست

✻ آیا درست است ؟

من ساکن‌عباس‌آبادجنوبی هستم، مقابل خیابان خشنودی یك‌خواربار فروشی هست که شکر را گران میفروشد وقتی میگوئیم چرا گران میفروشی ؟ جواب میدهد، سزای گران فروش نخریدن است ، آیا این درست است . که ما کنار این خواربار فروشی ساکن باشیم ولی چون گران میفروشد تاشکر را ارزانتر بخریم ؟

ابراهیم غمخوار

★ سگها

در اختیاریه سلطنت‌آبادسگهائی پیدا میشوند اندازه یك الاغ! هر چه اهالی شکایت میکنند نتیجه نمیگیرند شب وروز مادر اینجا در و حشت بسر میبریم وحشت از اینکه مبادا این سگها حمله کنند وهار باشند .

منصوری

✻ نمیرسد

نامه‌های ماکه از شهرستان قم فرستاده میشود بدستمان نمیرسد. هروقت نزد اقوام خود به‌قم میرویم میگویند نامه فرستاده‌ایم ولی در تهران این‌نامه‌ها بدستما‌نمیرسد.

ساکن خیابان پنجم‌نیروی‌هوائی

★ سروصدا

اینجا چهارراه صفا در خیابان شمنباز است چند دوره گرد چرخی این چهارراه را کرده‌اند بازارروز خصوصی ، حالا ای‌کاش بازارروز میکردند. و سروصدا نداشتند ، باور کنید از صبح که اول بار است تا شب که نه‌بار است‌آنقدر سروصدامیکنند وبرای کالاهای‌خود بوق وکرنا راه میاندازند که‌خواب وراحت برای ماباقی نگذاشته‌اند.

ساکن محل

✻ جنب توجه

درکوچه شیبانی واقع در جمشید آباد شمالی عده‌ای آلونك نشین مسکن کرده‌اند تاکنون نسبت به انتقال آنها اقدامی نشده است و کثافت این آلونك‌نشین‌ها است‌که در منطقه ماتولید پشه و مگس میکنند . خواهشمند است توجه ناحیه یك را جلب نمائید.

محمد هاشمی

نامه‌ای مردم

مارا دریابید

طوماری بامضاء عده‌ای از اهالی «آریاشهر» درغرب کارخانه آلستوم واصل گردیده که مردم این‌ناحیه از مقامات بانك رهنی درخواست‌می نمایند که چون ساختمان های‌آنان که بازحمت طاقت فرسا بنا شده و اکنون نیمه تمام مانده وام داده‌شود تابتوانندبرای‌خودو خانواده‌سرپناهی فراهم نمایند ولی بامراجعات‌مکرری که نموده‌اند هنوز موفق نشده‌اند که وام دریافت دارند زیرا برای بانك رهنی این منطقه جزو تهران محسوب نمیشود ، در صورتی که بیش‌از هزار خانوار در این محل سکنی دارند که در جوار منازل دیگران است و بانك رهنی آنهارا بحساب تهران قبول دارد ولی‌اینها را ندارد ، بهر صورت بانك رهنی برایش چه فرق میکند که خانه‌های مارا هم گرو بردارد و ما را جزو تهران حساب کند و بما هم وام بدهد .

ازطرف ساکنین ـ رضاابن‌یامین

آگهی تجدید دعوت مجمع عمومی

چون دعوتی که‌بموجب آگهی مندرج درشماره ١١٩٧٩ـ٢٨ر٢ر٤٥ اطلاعات‌ازصاحبان سهام شرکت سهامی تعاونی کارکنان‌دادگستری برای روز پنج‌شنبه دوازدهم خرداد٤٥ بمنظور شرکت در جلسه مجمع عمومی عادی بعمل آمده بود از لحاظ عدم حضور عده کافی بنصاب قانونی نرسید لذا وقت مقرر برای روزیکشنبه ٢٩خرداد ٤٥ساعت ٥بعدازظهر تجدید و از آقایان محترم صاحبان سهام و نمایندگان آنها دعوت میشود که دروقت مقرر درجلسه مزبور شرکت فرمایند

دستور جلسه عبارت است از

١ـقرائت گزارش‌هیئت‌مدیره وبازرسان مربوط‌بدور عملکرد سال ١٣٤٤

٢ـتصویب‌ترازنامه و تقسیم سود

٣ـتصویب بودجه‌اداری شرکت

٤ـانتخاب اعضاء هیئت مدیره وبازرسان

شرکت سهامی تعاونی کارکنان دادگستری

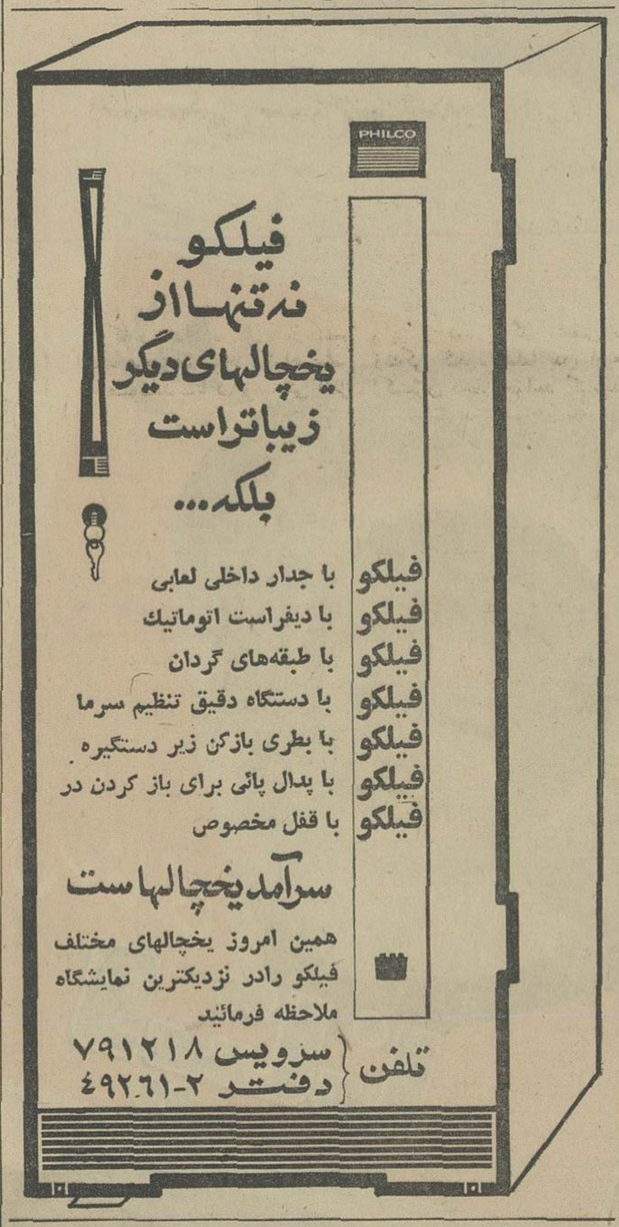

تبریکات

تیمسار سرتیپ دکتر علی اصلانی استاد محترم‌فرمانده‌محبوب

انتصاب شایسته جنابعالی را به‌ریاست بهداری نیروی زمینی شاهنشاهی تبریك عرض نموده توفیق خدمت در اجرای منویات شاهنشاه آریامهر بزرك ارتشتاران برای آن‌جناب از خداوند جهانیان مسئلت داریم .

سروان شعفی ـ اقبالجو ـ رحیم‌زاده ـ خانکی

جناب آقای تقی‌آقاشریف دبیرسندیکای کارگران دخانیات

انتخاب مجدد جنابعالی را به‌نمایندگی شورای توافق و مدیریت عامل شرکت تعاون مصرف دخانیات صمیمانه تبریك عرض نموده موفقیت شمارا در راه پیشرفت امور کارگری از پروردگار بزرك وتحت توجه مخصوص شاهنشاه آریامهر کارگردوست مسئلت‌دارد.

کارگران کارخانه بخار و آتش‌نشانی دخانیات‌ایران

انجمن محلی بخش ٤ تهران

انتصاب جناب آقای سیدمحمدمقیمی عضو فعال انجمن رابریاست اداره فعالیتهای فوق‌برنامه وزارت آموزش و پرورش تبریك گفته موفقیت روزافزون ایشان را تحت توجهات شاهنشاه آریامهر از خداوند متعال خواستارند .

الحاج عبدالحسین نجم‌آبادی ـ سرتیپ امیر رحیمی ـ علی‌آبادی ـ جمالی آشتیانی ـ محمدعلی نعیمی ـ سیدفتح‌اله مجتبائی ـ سیدمحمد بنی‌احمد ـ امین میرهادی ـ حاج محمود معصومی ـ سرهنك‌فهمی ـ [illegible] ـ سرهنك‌جمشیدی .

جناب آقای امین‌میرهادی

انتصاب جنابعالی را بسمت ریاست انجمن محلی شمال شرق یوسف‌آباد تبریك گفته و امیدوار است در سمت جدید کماکان موفقیت‌های شایانی در خدمت بشاهنشاه آریامهر نصیب شما گردد.

انجمن محلی بخش ٤ تهران

الحاج عبدالحسین نجم‌آبادی ـ سرتیپ امیررحیمی ـ جمالی آشتیانی ـ سرهنك فهمی ـ محمدمقیمی ـ سیدفتح‌اله مجتبائی ـ علی‌آبادی ـ حاج معصومی ـ محمدعلی نعیمی ـ خلیقی ـ سیدمحمد بنی‌احمد ـ سرهنك جمشیدی

آ ـ ٦٧٣١

آگهی دعوت مجمع عمومی

شرکت سهامی تخته ممتاز از عموم صاحبان سهام یانماینده قانونی‌شان تمنا مینماید که در مجمع عمومی که روز شنبه ٤٥ر٤ ساعت ٥ بعدازظهر در مرکز شرکت تهران تشکیل خواهد شد حضور بهمرسانند .

دستور مجمع :

١ـ استماع گزارش هیئت مدیره وبازرس

٢ـ تصویب ترازنامه سال ١٣٤٤

٣ـ انتخاب هیئت مدیره جدید وبازرس شرکت

آ ـ ٦٧٨٥ شرکت سهامی تخته ممتاز

آگهی تشکیل مجمع عمومی

مجمع‌عمومی عادی سالیانه شرکت سهامی عمران و آبادی‌اعتمادیه (کوی کارمندان سازمان برنامه) ساعت پنج‌ونیم بعدازظهر روز دوشنبه ٣٠ خرداد ٤٥ در محل شرکت جاده کن تشکیل میگردد از صاحبان سهام دعوت مینماید در جلسه حضور بهمرسانند .

(دستور جلسه) :١ـ تصویب ترازنامه وسود وزیان سال١٣٤٤ پس از استماع گزارش هیئت مدیره وبازرسان ٢ـ انتخاب دونفر بازرس ٣ـ اخذ تصمیم نسبت به‌خط مشی آتی شرکت

آ ـ ٦٧٨٧ هیئت مدیره

آگهی دعوت مجمع عمومی عادی سالیانه

از صاحبان سهام شرکت سهامی بیمه پارس دعوت میشودکه درجلسه مجمع عمومی عادی سالیانه شرکت که درتاریخ بیستو نهم‌خردادماه ١٣٤٥ساعت هفت بعد ازظهر درمحل شرکت تشکیل میگردد حضور بهمرسانند

دستور جلسه

١ـ گزارش هیئت‌مدیره و بازرسان‌وتصویب‌ترازنامه سال ١٣٤٤

٢ـانتخاب بازرسان شرکت‌سهامی بیمه پارس

آگهی مجمع عادی سالیانه

مجمع عمومی عادی سالیانه شرکت سهامی ج.ت.چ درتاریخ ٢٦ر٣ر٤٥ ساعت هفت بعد از ظهر درمحل شرکت تشکیل خواهد شد از سهامداران خواهشمند است درجلسه مزبورحضوربهمرسانند

دستور جلسه

١ـرسیدگی به‌بیلان

٢ـمذاکره درباب خط‌مشی شرکت درآینده

٣ـانتخاب مدیر یامدیران عامل

٤ـانتخاب بازرس

آ ـ ٦٧٦٧ شرکت سهامی ج.ت.چ

آگهی مجمع عمومی فوق‌العاده

بدین‌وسیله‌از کلیه سهامداران شرکت سهامی ج.ت.چ دعوت می‌شود که‌روزپنجشنبه٢٦ر٣ر٤٥ ساعت پنج‌بعدازظهر درمحل‌شرکت برای اخذ تصمیم درموارد ذیل حضوربهمرسانند

صورت جلسه

١ـتغییرماده ٢٠اساسنامه و تعیین دونفر مدیرعامل طبق تقاضای واصله از طرف عده‌ئی از سهامداران که بیش از خمس سرمایه شرکت را دارا می‌باشند .

٢ـدرصورت تصویب مجمع بمواد یك دستور جلسه اصلاح مواد ٢١تا٢٨اساسنامه واعطای اختیارات به‌مدیران عامل

آ ـ ٦٧٦٥ شرکت‌سهامی ج.ت.چ

درکمترین مدت زبان انگلیسی رابیاموزید

درمدت ٢ یاسه‌هفته تعلیم انگلیسی توسط فارغ‌التحصیلان اکسفورد بادستگاه‌های الکترونیکی آخرین سیستم در کلاس های کوچك استفاده سرشاری خواهید برد . شرایط سهل و آسان‌بدون محدودیت‌سن‌ـشبانه‌روزی باتمام وسایل آسایش درمدرسه‌زبان رجنسی REGENCY SCHOOL OF ENGLISH

Ramsgate kent England رامزگیت، کنت ، انگلستان

صلاحیت این مدرسه‌ازطرف وزارت‌فرهنگ برسمیت‌شناخته‌شده‌است‌و بهترین‌تضمین برای فراگرفتن زبان انگلیسی دراسرع وقت‌میباشد نماینده‌رسمی درایران : رحیم حکیم .تهران خیابان لاله‌زار ـ پاساژایران شماره ٨تلفن ٣٥٠٦٩ ـ١ـ

آ ـ ٨٦٨٤

قابل توجه ریاست محترم پلیس تهران

بنابه‌حکم وجدان وظیفه هرفرد وطن‌پرستی است که ازخدمتگزاران تشویق وتقدیر نماید وچون سروان ایزدپناه کلانتر محترم بخش ١٥و معاونین محترم ایشان سرکار سروان جمشیدی و سروان ایزدی‌پور که اززمان تصدی خود بافعالیت و لیاقت از فساد خرابکاران و عوامل آن برای بهدف‌رساندن ایده‌های نوین این وظایف محوله خودرا در کمال صمیمیت‌انجام داده‌اندوبخصوص‌در این مدت قلیل چون سرکار ستوان یکم‌روحانی این افسر لایق‌و وظیفه‌شناس مامور دائره تجسس باموادمخدره تاحدود امکان و تاآنجا که مقدور بوده است اهتمام ووقت گرانبهای خودشان‌را صرف مبارزه باقاچاقچیان و ممانعت از فساد وروش آنها که نظم امنیت این بخش را مختل نموده بودند تادرجه صفر تقلیل یافته ودست آنهارا کوتاه و بدست عدالت سپرده است قابل ستایش است ومارابرآن داشت مراتب رابعرض برسانم و تقاضای تشویق وتقدیر لازم برای این افسران فداکار را بنمایند .

آ ـ ٦٧٢٩ حسین بلوری ـ علی‌دشتی ثانی

آگهی استخدام طبیب

شرکت ویلیامز برادر زاور سیز لیمیتد برای‌بندر ماه شهر به یکنفر طبیب که دارای چند سال‌تجربه‌باشد وزبان انگلیسی بداند نیازمند است ازآقایان داوطلب تمنی میشود بدفتر شرکت واقع درکوچه سیرك مقابل فروشگاه فردوسی کاشی ١٧ بین ساعات ٧ الی ١٠ صبح مراجعه فرمایند. ١ـ٣

وضع میوه‌وتره‌بار در تهران

باوجودیکه سردرختیها آسیب دیده، بعضی ازاقلام میوه فراوان‌است

★ مهمترین‌علت گرانی نسبی میوه در تهران هزینه زیاد حمل آن است

دو هزار نفر دلال وواسطه در گرانی نرخ مایحتاج عمومی در میدانهااثردارند

هر روز دویست تا پانصد تن تره‌بار و میوه‌به تهران میرسد. این تره‌بار و میوه را از جیرفت ، بندر عباس، اصفهان ، اهواز و صفحات جنوب تهران می‌آورند.حمل تره‌بارو میوه از جنوب تازمان رسیدن تره باردور شهری ادامه‌خواهد داشت‌وگزارش خبرنگاران شهری ما حاکیست‌که بعضی از اقلام میوه باوجودیکه‌سر-دررختیها امسال آسیب‌دیده‌درتهران فراوان است .

در حال حاضر علت گرانی نسبی قیمت تره‌بار ومیوه بعلت پرداخت هزینه سنگین حمل و نقل است و خیار و هندوانه ، گوجه فرنگی ، گیلاس ، گوجه درختی و سایر محصولات تره‌بارموردا‌حتیاج تهران بطور کلی از شهر های مرکزی و جنوبی تامین میشود . بدین منظور بارکش های‌تندرو با ظرفیت محدود از طریق راه های اسفالته در تمام مدت شبانروز، سرگرم حمل‌تره‌بار به تهران هستند .

★ تره بار جیرفت

بار فروشان تهران در منطقه جیرفت که حاصلخیزترین بخش کشاورزی کشور است از سال‌های پیش اقدام به تولید انواع مختلف تره‌بار و محصولات مورد احتیاج کشور کرده‌اند و با همین اقدامات است که در تمام فصول سال انواع مختلف میوه ها در تهران وسراسر ایران بمردم عرضه میشود .

★ میدانها

وضع میدانهای تهران در حال حاضر مغشوش است. میدانهااساسا برای تخلیه محصولات صادره از شهرستان ها جا ندارند . هر روز صد ها کامیون سبك و سنگین از اقصی نقاط مملکت‌به میدانهامیرسد و همه آنهابایدصد ها تن محصولات رادرمیدان انبار گندم تخلیه‌نمایند.

این محمولات را فروشندگان روز در نوسان است و گاهی‌میدان بوسیله‌چندین‌هزاربارکش کوچك‌در تهران در مدت روز برای کالای سراسر تهران توزیع و در نتیجه معینی سه نرخ میدهد.قیمت تره‌بار تمرکز بسیار شدیدی‌از نظرترافیك در برخی موارد در اول بامداد دو

میوه را بشوئید و بخورید !

برای‌مبارزه باآفت،میوه‌ها آلوده به سموم نباتی‌است و مصرف آنها خطردارد

میوه‌های تهران اکثرا آلوده به سموم نباتی است و کشاورزان برای جلوگیری ازآفت درختان میوه راسمپاشی کرده‌اند. این میوه ها راافراد خانواده ها بدون شستن مصرف می‌کنندو سموم میوه ها موجب مسمومیت آنها میشود .

طی چندروز گذشته دهها‌نفر بهمین علت مسموم شده و به‌بیمارستانها مراجعه کرده‌اند . بدین مناسبت شهرداری تهران از مردم درخواست کرد تا درموقع صرف میوه ها آنها را حتما بشویند .

و توزیع کالا پیش می‌آید .

انبار گندم تهران بزرگترین میدان پایتخت از نظر حجم مبادلات و توزیع مایحتاج عمومی است ولی از لحاظ مساحت بیش‌از ده هزارمتر مربع جاندارد . قسمت اعظم‌مبادلات تره‌بار ایران در این میدان صورت میگیرد و مرکز مهم داد و ستد و تعیین نرخ تره‌بار این میدان است. علاوه براین میدان در تهران‌میدان ها ی‌گمرك قدیم ، گمرك جدید ، باغ‌جنت، سبزی ، امین‌السلطان ، سرچشمه و چندبازار کوچك در امر داد وستد تره بار و میوه‌دخالت دارند .

★ دلالها وواسطه

در میدان های تهران دو هزار نفر دلال و واسطه و باج بگیر وجود دارد که کالا ها رادست بدست میکنند وباین ترتیب قیمت بالا میرود و در حال در صدد هستند که با تشکیل شرکت های تعاونی دست واسطه هارا قطع کنند ویك رابطه سالم اقتصادی بین مراکز تولید و مصرف بوجود آورند .

قیمت تره بار در حال حاضر هر برابر قیمت همان کالا در غروب همانروز است . زیرا تره بار معمولا خراب شدنی است و باید هرچه زودتر بفروش رود .

قیمت عمده فروشی کالاهای‌میدان روز پنجشنبه بشرح زیر بود :خیار صد عدد صد ریال ، گیلاس یك من شصت ریال ، گوجه درختی‌یك من هفتاد ریال ، گوجه فرنگی یك من چهل و پنجریال هندوانه یکمن بیست ریال ، طالبی اهواز یکمن‌سی ریال. زردآلو یك کیلو چهل‌ریال. کدو صد عددیکصد ریال .بادمجان صد عدد هشتاد ریال . سیب زمینی یکمن دوازده ریال . پیاز یك من شانزده ریال .

قیمت خرده فروشی این میوه ها و تره‌بار . در خیابانهای تهران‌البته گرانتر است .

اطلاعات اجتماعی

عکس روز

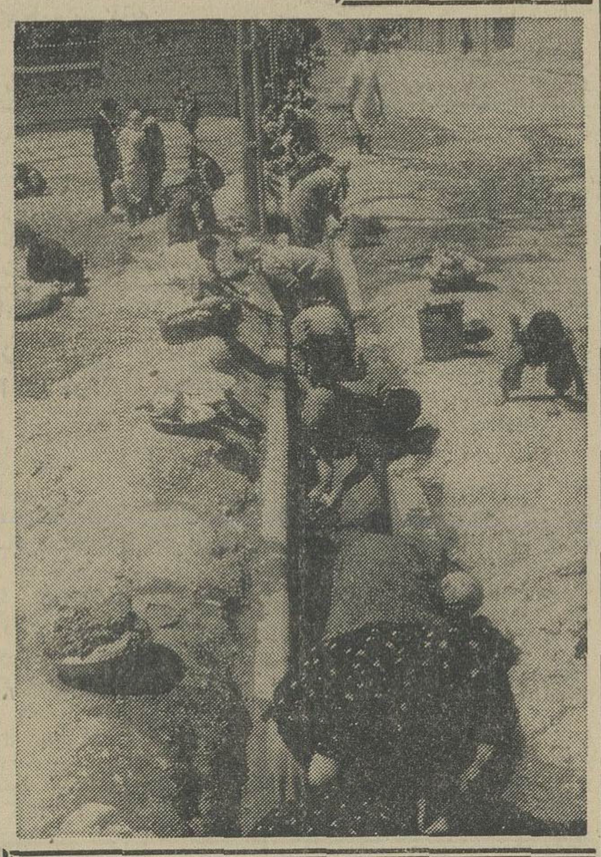

پلیس اعلام کردکه بعداز این رختشوئی درکنار جویهای آب شهر ممنوع است

از : دکتر خسرو بسیطی

خستگی صبح ـ خمیازه روز ـ خماری شب

شما هم‌چه بسیار اشخاص، بخصوص جوانانی را میشناسید که از همان صبح که ازخواب برمیخیزند اظهار خستگی و کوفتگی میکنند ـ اخمهایشان در هم است ـ حال و حوصله کار ندارند ـ بزور از بستر برمیخیزند ـ با اکراه لباس میپوشند ـ با بیحوصلگی کامل و از روی اجبار اصلاح‌میکنند یاآرایش میکنند ـ اینان یا صبحانه میل نمیکنند و یااگر هم میل کنند با هزار بهانه شاید فقط نیم سیر نان با یك استکان چای .

این جوانان واین اشخاص وقتی بمحل کار و کسب و خدمت خود میروندهنوز یکساعت نگذشته‌است شروع میکنند به خمیازه کشیدن- جواب ارباب رجوع‌را بخوبی‌نمیدهند و اغلب کارهایشان را به فردا و باز کار فردا رابروز های بعدمحول میکنند و بهمین جهت هم همیشه کارهایشان نیمه‌تمام است و ازقافله عقب‌اند .

همین اشخاص شب که بمنزل میروند آنقدر اخم کرده وبداخلاق و خمار وعبوس‌اند که احدی جرات حرف زدن با آنها را ندارد ... مگر..

مگرچی ؟

آیا میدانید که چه چیزی رفع خماری و بیحوصلگی این چنین اشخاص را میکند

کمبود اکسیژن ـ قبل از اینکه باین سئوال پاسخداده شود اجازه بفرمائید به‌بینیم اصولا چرا شخص خمیازه میکشد .

مسلما شما هم میدانید که بدن انسان برای تجدید حیات و تجدید قوا محتاج باکسیژن است ـ این اکسیژن در هوای محیط باید بقدر لازم و کافی باشد ، در حالیکه در بعضی مکانها که شرایط بخصوص غیر بهداشتی دارد اکسیژن هوا کمتر است ، مثل هوای سالنها و اطاق های در بسته که عده‌ای در آنجا با یکدیگر زندگی میکنند و مثل هوای اغلب شهر ها که دائما وسائط نقلیه و ماشین های صنعتی برای روشن بودن ، محتاج بمقدار زیادی اکسیژن میباشد .

اگر کسی در تما مدت سال هیچ قسم ورزش نکند ـ نفس عمیق نکشد ـ از روز های تعطیل استفاده تفریح و تجدید قوا (نه قمار و مشروب) نکند و اوقات کارش را در محل های‌پر جمعیت و در بسته و پر از دود و گاز تنفس‌دیگران زندگی کند ، مسلما بدن اوبه‌کمبود اکسیژن دچار خواهد گردید .

مسلما عمر چنین شخصی خیلی کوتاه خواهد شد ، این کمبود اکسیژن باز باید با تنفس عمیق و ورزش و پیاده روی و کوهنوردی جبران شود ، اما چون این شخص تنبل یا مهمل خود بخود بچنین کار هائی تن در نمیدهد ، طبیعت اجبارا دستهای او را از طرفین باز میکند (مثل ورزش) ـ دهان او را از هم باز میکند و باچرکتی باسم(خمیازه) تعداد زیادی هوا وارد ریه او میکند بلکه‌بااین‌طریقه رفع کمبوداکسیژن آن بشود .

اگر بدن با این عمل سرشار از اکسیژن شد و تجدید قوا کرد در کمال شادابی دومرتبه آغاز بکار میکند و اگر تکافونکرد دوبار و سه بار و صدبار این خمیازه‌تکرار میشود .

گاه اتفاق می‌افتد که‌این شخص خمیازه زیاد نمیکشد اما همانطورکه در مقدمه عرض شد حال و حوصله کار کردن را نداردواز همان‌بامداد خسته است تاچه رسد به‌آخر شب .

حالا اجازه بفرمائید پاسخ آن (مگرچی) ابتدای‌صحبتمان را عرض کنم .

شب میشود باید بساط‌مشروب الکلی‌این‌اشخاص آماده‌باشد آنهم مشروب الکلی قوی ـ ایکاش با غذای کافی ـ ابدا ـ با کمی ماست و دودانه تربچه و ازاین قبیل .

بهمین جهت بدن این قبیل جوانان و اشخاص ـ کسیکه در مدت سال یکساعت ورزش نمیکند ـ هم مبتلا به کمبود اکسیژن است و هم بعلت نخوردن غذای کافی مبتلا به کمبود مواد پروتئین و املاح معدنی و ویتامین‌های لازم وهم بواسطه استعمال دخانیات فراوان و مشروبات الکلی مسموم است .

چرا که چنین شخصی‌صبح خسته‌ـ ظهر دچار خمیازه وشب خمار نباشد .

جدول کلمات متقاطع شماره ۳۲۱۹

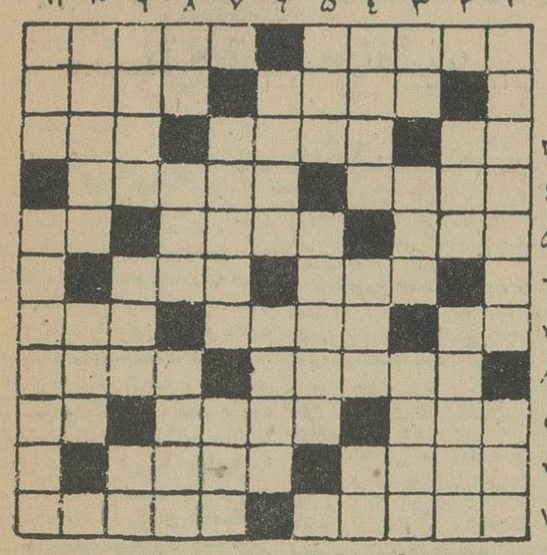

افقی :۱ـ‌ازبیماری‌های شیرین !ـ موسیقیدان بزرك و مشهور ایرانی ۲ـ خاك‌ـ اگربحال‌خودش بگذارید بزودی پشه خواهد شد ۳ـ حرف درد ـ به آدم های زرنك و قلاش میگویند ـ تنك نظری ٤ـ چون از آن مژگان باشد راست در قلب‌می نشیند ـ اسم‌مستعار نویسنده‌خاموش دریا ۵ـ از بازی های اعیانی که بسیاری دل خودرا به مینیاتور آن خوش میکنند ـ از بیماری های خطرناکی که معمولا دراثر خوردن سبزی نشسته بوجود می آید ـ در گوشه دنج میتوان زد ٦ـ نخستین مردی که فریب زن را خورد ـ آزاد ۷ـ انشاءالله که یك دنده‌اش نیز کم‌نیست ـ علمش بامعانی می آید ـ اما ۸ـ نور‌ـ خدارا شکر که صحیح و سالم است ۹ـ درهر کاری بیاید اساس آنرا سست میکند ـ راهنما ـ علامت جمع ۱۰ـ زبان ـ از ادویه خوشبو ۱۱ـ شاید مرده باشد چون دیگر جان ندارد ـ درقدیم ازوسایل سفر و حمل‌و نقل بود .

عمودی: ۱ـ آنچه دل را خوش آید ـ از رودخانه های اروپا ۲ـ شاعر دیده و بوحشت افتاده که از این دانه به دام افتد ـ از غذاهائی که آدم را بیاد گل می اندازد ۳ـ گوشت بزبان‌خارجی ـ میگویند در این زمانه معدوم شده است ـ پر حرف یاوه‌گو ٤ـ از نقاشان مدرن فرانسوی ـ غلیظ ـ رمق ۵ـ باچوب‌دشمنی قدیم وندیم دارد ـ از عناوین ضعیفه بود ٦ـ پاکدامنی و پرهیزگاری ـ محبوب محمود۷ـ از شهر های غرب ایران ـ زراعت کم زحمت ۸ـ از بزرك ترین آرزومندان گیسو ـ همراه کوه می آید و در کنار در ه‌می‌نشیند ـ جائی برای بندبازی و عملیات محیرالعقول !۹ـ اسب ازکار افتاده ـ از لوازم حیات ـ یکی را چندتا میکند ۱۰ـ خون تازه‌و پراکسیژن به بدن میرساند ـ بچه های اعیان قدیم همه داشتند ۱۱ـ آغاز از چیز هائی که غالبا سودی ندارد .

حل جدول شب جمعه

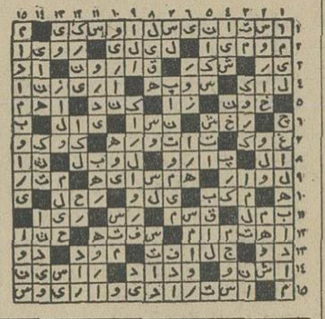

«هنرتبرازگوهرآمدپدید» بفرزندان‌خود هنرارزنده بیاموزید

شیمل

بیش‌ازیکصدسال‌است‌که درخدمت هنرمندان‌جهان‌است. مدل های مختلف پیانوهای شیمل بتازگی وارد شد

SCHIMMEL

نماینده‌انحصاری، فروشگاه پروانه خیابان نادری ـ مقابل‌کوچه‌نوبهار ـ شماره ۴۴۴ ـ تلفن ۴۶۸۳۵

وشرکت تجارتی رفاهیت خیابان شاهرضا جنب ویلا شماره ۲۹۰ و ۲۹۲

واکس شفق

اولین کارخانه واکس در ایران

واکس شفق همیشه کفش‌های شما را نرم و براق‌نگاهداشته وضامن دوام آنهااست و ازنظر ماهیت جنس در درجه اول قرار گرفته است .

موقع خرید واکس شفق باتیکت‌سبزرنك که‌روی کلیدقوطی فلزی نصب شده‌است توجه دقیق‌فرمائید .

آدرس : شرکت نسبی واکس‌سازی شفق‌خیابان‌ویلاپلاك ۲۳

تلفن دفتر ۴۶۵۱۶ کارخانه ۸۱۶۸۳

بانوی گرام بصرف شماست‌که از حراج قبل ازفصل فروشگاه

سیندرلا

دیدن کنید

CINDRELLA

حراج شیکترین لباسهای زنانه . پیراهن. دامن. شلوار ومایو باتخفیف فوق‌العاده

سیندرلا ـ خیابان آناتول‌فرانس ـ خیابان‌شرقی‌دانشگاه

آگهی مناقصه شماره ۱۴

نیروی هوائی ۴۶ قلم وسایل آزمایشگاه های بازرسی مواد غذائی موردنیاز خودرا ازطریق مناقصه خریداری مینماید صورت ریز و مشخصات و همچنین شرایط شرکت در مناقصه دردفتر تدارکات ماتریل موجود و برایگان در اختیار داوطلبین گذارده میشود .

پیشنهادات بایستی باتوجه به مفاد برك شرایط حد اکثر تا ساعت ۹ صبح شنبه ۴۵ر۴ بدفتر آجودانی ستاد فرماندهی نیرو تحویل گردد .

پیشنهادات واصله ساعت ده صبح همان روز در حضور کمیسیون در ستاد فرماندهی نیرو بازو نیروی هوائی در قبول یارد یك یا کلیه پیشنهادات مختار است. الف۱۸۹۸

۱ـ۲ آ ـ ۸۶۳۶ نیروی هوائی

آگهی مناقصه

شرکت‌سهامی کل معادن و ذوب فلزات ایران مقدار پانصد تن کك از معدن الیکابکارخانه ذوب مس معدن‌زنجان از طریق مناقصه حمل مینماید . داوطلبان شرکت در مناقصه میتوانند برای دریافت برك شرائط و طرح قرارداد همه‌روزه در اوقات اداری و حداکثر تاآخروقت اداری روز شنبه بیست‌ویکم خردادماه ۴۵ (آخرین‌روز قبول پیشنهادات) بقسمت‌بازرگانی شرکت‌واقع درخیابان‌دانشکده و یابه اداره معادن زنجان ، اداره معادن الیکاو گاجره مراجعه فرمایند. الف ۱۶۸۲

۱ـ۲ ۸۱۵۶ شرکت‌سهامی کل معادن وذوب فلزات‌ایران

آگهی مناقصه شماره ۷ر۴۵ شرکت سهامی تلفن ایران

شرکت‌سهامی تلفن ایران تعداد سه دستگاه کامیون‌کمپرسی هریك بظرفیت ٤ تن را برای حمل ونقل خاك ولوازم‌کابل‌کشی و مصالح ساختمانی در مدت یکسال از طریق مناقصه اجاره مینماید داوطلبان شرکت در مناقصه‌باید بامراجعه باداره‌تدارکات شرکت سهامی تلفن ایران‌واقع در خیابان شاه ـ کوچه لاله اوراق شرائط اجاره و نمونه قرارداد را دریافت و امضاء نموده همراه پیشنهاد خود باتوجه کامل‌بمندرجات اوراق مذکور طبق مقررات تاآخروقت اداری روز سه‌شنبه ۳۱ خرداد ۱۳۴۵ باداره دفترکل شرکت‌سهامی تلفن به‌نشانی بالاتسلیم ورسید دریافت دارند.

پیشنهاد های واصله درساعت ۱۰ صبح‌روز چهارشنبه اول تیر ماه ۴۵ بازوقرائت‌وحضور پیشنهاددهندگان یا نماینده مجاز آنها در کمیسیون مناقصه‌آزاد است . الف ۱۷۹۳

۱ـ۲ شرکت‌سهامی‌تلفن‌ایران

قابل توجه دامپروران، مرغداران ، سازندگان ووارد کنندگان داروجات ولوازم دامی

بنابه پیشنهاد وزارت کشاورزی‌و تصویب‌شاهنشاه آریامهرجشن روزدهقان اول‌مهرماه ۴۵ درپیشگاه شاهنشاه آریامهر در موسسه بررسی‌ها و تحقیقاتی دامپروری حیدرآبادکرج برگزار خواهدشد.

برای ارائه پیشرفت های حاصله در مسیر انقلاب شاه و مردم و استفاده از چنین موقعیت مهم از کلیه صاحبان موسسات دامداری‌و مرغداری وسازندگان ووارد کنندگان داروجات و لوازم دامی که علاقمند شرکت درجشن مزبورمیباشند دعوت‌میشود برای‌نام نویسی حداکثر تااول تیرماه ۱۳۴۵ به‌سازمان دامپروری کل کشورواقع‌در خیابان وصال شیرازی مراجعه نمایند .

اجازه عرضه محصولات‌و نمایش دامهم فقط بافرادی داده میشود که‌صلاحیت آنهاازطرف کارشناسان‌سازمان و کمیته‌نمایشگاه مورد تائیدوتصویب قراربگیرد‌بدیهی است‌صاحبان بهترین غرفه‌ها پس‌از معرفی به‌پیشگاه شاهنشاه آریامهر از جوائز و مزایائی که درنظر گرفته شده است استفاده خواهند نمود . الف ۱۷۹۵

رئیس سازمان دامپروری کل‌کشور ـ مهندس‌فیروزعدل

۱ـ۲ آ ـ ۸۳۸۸

دانشکده پزشکی تهران

دوتن استاد یاربرای بخش داروئی از طریق مسابقه و طبق مقررات انتخاب مینماید . داوطلبان می‌توانند از تاریخ۱۲ر۳ر۴۵ تادو ماه بادر دست داشتن مدارك لازم برای ثبت‌نام بدبیرخانه دانشکده پزشکی تهران مراجعه نمایند . داوطلبان مقیم خارج می توانند مدارك خودرا که بتصدیق مقامات رسمی ایران رسیده باشد بوسیله پست سفارشی ارسال دارند .

انتخاب و استخدام پذیرفته شدگان در مسابقه موکول به‌تامین اعتبار خواهدبود . الف ۱۹۰۲ دانشکده پزشکی تهران

آگهی مناقصه شماره ۵ر۱۳۴۵

شرکت برق منطقه‌ای تهران تعداد ده هزار چراغ آویزی‌باپایه و حباب شیری برای لامپ سرپیچ کوچك موردنیاز خودرا از طریق مناقصه داخلی تحویل یکی از انبار های شرکت‌خریداری می نماید .

داوطلبان شرکت در مناقصه می توانند با مراجعه باداره‌مناقصه ها و پرداخت مبلغ دویست ریال بصندوق شرکت و ارائه رسید آن برك شرایط و مشخصات مناقصه را اخذ و پیشنهادات خودرا بادر نظر گرفتن کلیه شرایط تعیین شده تاآخر وقت اداری روز ۳۱ر۳ر۱۳۴۵ بصندوق پیشنهادات بیندازند .

حد اقل سپرده شرکت در مناقصه ۵ درصد کل‌بهای کالای مورد پیشنهاد می‌باشد و شرکت برق منطقه‌ای تهران در رد و یا قبول یك ویا کلیه پیشنهادات مختار است الف ۱۹۰۵

۱ـ۲ آ ـ ۸۶۴۰ شرکت برق‌منطقه‌ای تهران

ازفردا صبح

سینما تئاتر کسری

نمایش میدهد

بنا بدرخواست هزاران نفر از اهالی محترم تهران که موفق بدیدن فیلم «دنیای تاریك عشق»نشده‌اند

یك مرد سیاه ... یکدختر سفید

اسیر دنیای تاریك عشق

در تاروپود جامعه‌ای ظالم وبی‌گذشت

a PATCH of BLUE

سیدنی پواتیه

شلی وینترز

الیزابت هارتمن در فیلمی از مترو گلدوین مایر

دنیای تاریک عشق

سینماسکوپ

شروع سئانسها ۱۱ صبح ـ ۲ر۳۰ ـ ۴ر۳۰ ـ ۶ر۳۰ ـ ۸ر۳۰ بعدازظهر

تاشروع برنامه ثانوی درتمام سئانسها برنامه‌سینمائی اجرا خواهد شد

اطلاعات اقتصادی

شوق وامید جانشین ترس ودلهره شده است

تاده سال پیش ، اوایل بهار که میشد ، نگرانی و وحشت خاصی مردم زحمتکش شمال ، مخصوصا برنجکاران را فرا میگرفت . هردم چشم به آسمان داشتند که مبادا برقی بزند و رعدی بغرد و رگباری بکوهستان ها ببارد ، زیرا باهربارندگی شدیدی ، بیم جاری شدن سیل و طغیان آب سفیدرود میرفت و تا امواج کف آلود سیلاب به دشتهای شالیزار نمیرسید ، آنچه را برسر راه مییافت ، می شست ومیبرد و فقط آه وافسوس برای برنجکاران زحمتکش باقی میگذاشت چند ماهی که از این میان میگذشت و فصل تابستان فرا میرسید ، غم دیگری بردل زارع شمالی سنگینی میکرد و آن غم خشکی و بی آبی بود . همان روستائی که در بهار از طغیان سفید رود هراسناك بود. در تابستان آرزو میکرد ابری بشود و بارانی ببارد تا رود نخشکد و محصول برنج او از بی آبی نسوزد . بدین ترتیب زارع گیلانی نه در بهار از سیل وطغیان سفید رود تامینی داشت و نه از رسیدن آب کافی در فصل تابستان اطمینانی. این نامنظم بودن جریان آب ، نمی‌گذاشت از کشت وکار در مستعد ترین اراضی کشور بهره کافی گرفته شود. بهمین جهت درآمد عمومی دراستانهای شمالی از طریق کشاورزی با آنکه طبیعت زیبا آفرین مساعدترین شرایط جوی را بوجود آورده قلیل وناچیز بود .

سد عظیمی که درمحل تلاقی قزل‌اوزن وشاهرود ، در منطقه منجیل بر سفید رود بسته شد ، باین دوران بیم وهراس پایان داد وآبهای سرکش و وحشی را مهار کرد ، بطوریکه از سال ۱۳۴۲ دیگر در تمام سال ، آب بطورمنظم ویکنواخت،اراضی مزروعی شمال را سیراب میکند . در نتیجه نه سیلاب بهاری به کشتزار های‌شمال آسیب وارد میسازد و نه کم آبی تابستان باعث سوختن محصول برنج میشود . ازاین گذشته ، با آب‌فراوانی که در پشت سد ذخیره میگردد امکان آن هست که برسطح کشت بمقدار قابل توجهی افزود . گرچه تاسیسات مربوط به آبیاری هنوز بطور کامل آماده نشده ، باوجود این از زمانی که سد سفید رود بالا رفته ، سطح کشت بطور منظم توسعه یافته است . بهمین جهت میتوان بااطمینان گفت که دیگر ترس و دلهره بدل دهقان شمالی راه ندارد و جای آنرا شوق‌و امید گرفته است.

در مورد تاسیسات آبیاری سد سفید رود باید متذکر شدکه‌در طرحهای وسیع عمران و آبادانی استانهای‌شمال از ابتدا پیش بینی شده بود که پس از پایان یافتن کار ساختمان سد ، به احداث شبکه آبیاری منظمی اقدام گردد تا بااستفاده کامل از آبهای ذخیره شده‌در مخزن سد، بتوان وسعت زمین های‌زیر کشت را بچندین برابر سابق افزایش داد .

برای این منظور ، میبایستی در دو محل تاسیساتی بوجود آید : یکی بند «تاریك» در نقطه ای بهمین نام که تا سد سفید رود ٤ کیلومتر فاصله‌دارد ودیگری بند «سنگر» در حدود ٦٥ کیلومتری سد .

باساختن «بند تاریك» که٤٤ میلیون متر مکعب آب ذخیره میکند در وهله اول به تنظیم آب‌مورد نیاز کشاورزی و توربینهای برق میتوان پرداخت ، بدینمعنی که‌شب چون به‌برق احتیاج هست ، آب توربینها را بحرکت درمیآورد و پشت سد جمع میشود و روز روانه کشتزار ها میگردد .

درواقع «بندتاریك» خودسدی‌است ، منتهی سد تنظیم‌کننده وفرقش باسد مخزنی‌آنستکه سدمخزنی‌آب‌را برای‌یك یا چند سال ذخیره‌می کند،درصورتیکه سد تنظیم کننده عملش‌تنظیم آب‌برای مدت یك شبانه‌روز است.

عمل دیگری که «بند تاریك» انجام میدهد ، بالا آوردن اب به‌منظورسوار شدن برتونل فومن است .

تونل آب برفومن که دهانه‌ورودیش درسد تاریك است و دهانه خروجی آن در محلی بنام «حـ بر» در منطقه فومنات ۱۷ کیلو متر طول خواهد داشت . این منطقه تا بحال از آب سفیدرود نمی توانست استفاده کندو با احداث این تونل بخوبی مشروب خواهد شد .

بدین ترتیب با آن قسمت از اب رودخانه عظیم سفید رود که قبلابهدر میرفت ، اراضی وسیع تازه ای بزیر کشت‌برده می شود .

تونل‌فومن که مقطع بتون ریزی شده ان ۱۱۰متر مربع است بطور متوسط قابلیت کشش ۲۲مترمکعب آب‌را در ثانیه دارد .

در آنسوی تونل ، کانالی حفر می شود که در حدود ٥٠ کیلو مترطول خواهد داشت واز « چوبر » تانقطه‌ای بنام «شاندرمی »در همان منطقه فومن امتداد خواهد یافت . عمل‌این کانال تقسیم کردن آبی است که از تونل خارج می شود . در حال حاضر ازاین تونل ۱۷ کیلومتری فقط ۲۱٥۰ متر باقی مانده ، ولی ساختمان کانال به تازگی شروع شده .در هر صورت تا پایان سال آینده و قبل‌ازختامه‌برنامه سوم ، هردو قسمت تاسیسات‌مزبور، یعنی هم کانال و هم تونل ، برای بهره برداری آماده خواهد گشت .

واما بند «سنگر» که پائین تر ازبند «تاریك» برروی رودخانه سفید رود ایجاد شده به منظور بالا آوردن آب برای سوار کردن در کانالهائی است که‌درسمت چپ‌وراست رودخانه‌احداث گردیده این بند که ساختمان آن‌صددر صد پایان یافته ۱۸۰ متر مکعب آب رادر ثانیه به دو کانال سوار خواهد کرد . کانال سمت راست که درحدود ۱٦متر مکعب از این آب را باراضی دست‌راست سفید رود می رساند تا حدود لاهیجان امتداددارد.بقیه که۱۱٤ مترمکعب می شود بوسیله کانال‌سمت چپ‌جاری می گردد . طول کانال سمت‌راست در حدود ۱۹کیلو متر و طول کانال سمت چپ ۳٥ کیلو متر است .

برای انکه خوانندگان عزیز تا حدودی به اثرات ایجاد سد سفیدرود وتاسیسات شبکه آبیاری آن درعمران استانهای شمالی پی‌ببرند ، بطور اختصار یادآور می شویم که تا پیش ازبستن سد ، تقریبا درصفحات‌شمالی سالانه ۱۱۰ هزار هکتار زیر کشت میرفت که قسمتی از آن در نتیجه سیلابهای بهاری آسیب میدید ، قسمتی هم در تیرو مرداد بعلت کم شدن اب رودخانه می سوخت.

درحال حاضر آبیاری این ۱۱۰ هزار هکتار تنظیم شده بعلاوه ٥۰ هزار هکتار اراضی تازه نیز زیرکشت برنج‌ودر حدود ٦۰ هزار هکتار هم زیر کشت‌سایر محصولات مفیدخواهد رفت‌که جمعا۲۳۰ هزارهکتارمیشود .

اگر فرض کنیم از ۱۱۰ هزار هکتار اراضی که قبل از ایجاد سد زیر کشت میرفت ٥۰ درصد آن‌براثر سیل بهاری یا خشکی تابستان ازبین میرفت ، پس‌از تنظیم آبیاری ، در واقع مثل اینست که در حدود ٥۰ هزار هکتار بر سطح کشت افزوده شده باشد .جمع این مقدار و ۱۲۰ هکتار اضافی که بااحداث‌شبکه ابیاری بزیر کشت خواهد رفت بالغ بر ۱۷۰ هزار هکتار خواهد شد .درصورتیکه محصول هر هکتار را چهار تن برنج‌در نظر بگیریم تولید محصول برنج‌کشور فقط از محل تاسیسات سد سفیدرود ٦۸۰هزار تن افزایش میابد و البته با تغییرسیستم کشاورزی ، این‌میزان رابه رقمی خیلی بیشتر ازاین‌می توان ترقی‌داد واما از لحاظ مبلغ : با افزایش سطح کشت ،اضافه در آمد محصولات کشاورزی سالانه درحدود ۱٦۰۰ میلیون ریال تخمین زده شده‌و بعد از اتمام ساختمان شبکه ابیاری، این رقم به حدود ۳۱۰۰ میلیون ریال درسال خواهد رسید و شما خود می توانید حدس بزنید که این اضافه درامد ملی چه تحولی در زندگی اقتصادی واجتماعی نواحی شمالی کشورپدید خواهد آورد .

اکنون به ببینیم برای احداث این تاسیسات عظیم که چنین تحولی در امر کشاورزی شمال بوجود می آورد، چه بودجه ای تخصیص یافته است .

علاوه‌بر ساختمان سد که درحدود ٤٥۸٤ میلیون ریال تمام شده ،شبکه آبیاری که امروز مورد بحث ما قرار گرفت تا بحال در حدود ۲۱۰۰ میلیون ریال خرج برداشته ودر حدود ۱۲۰۰ میلیون ریال دیگر نیز برای تکمیل آن اعتبار در نظر گرفته شده است. از مجموع این ۳۳۰۰ میلیون ریال ۱٥۰۰ میلیون ریال آ ن فقط بمصرف حفر تونل ۱۷ کیلومتری‌خواهدرسید.

تصور می کنیم این چند رقم ، عظمت کاری را که تنها برای تنظیم ابیاری وبالابردن سطح کشت‌درمناطق شمالی درشرف انجام گرفتن است تا حدودی نشان داده باشد . در ضمن یاداور می شویم که استفاده ازبرق سفید رود خود عامل مهم دیگری در عمران و آبادی شمال کشور می‌باشد وبحث دراین باره را به مقاله‌دیگری موکول می کنیم .

طبق‌گزارش اداره ثبت شرکتها درارديبهشت ماه‌گذشته:

۸۷ شرکت به‌ثبت رسیده‌است

این شرکتها جمعا بیش از مبلغ ۷٥۰ میلیون ریال سرمایه‌گذاری میکنند

اداره ثبت شرکت ها و مالکیت صنعتی اعلام کرد : درارديبهشت ماه گذشته هشتادوپنج‌شرکت‌داخلی ودوشرکت خارجی ثبت شده است که سی‌وسه شرکت سهامی‌وچهل‌و شش شرکت با مسئولیت محدود و شش شرکت تعاونی و دوشرکت تضامنی بوده است از نظر نوع فعالیت چهار شرکت برای امور کشاورزی شش شرکت برای استخراج معادن بیست‌ویك شرکت جهت امور صنعتی پانزده شرکت برای کارهای ساختمانی‌بیست‌وشش شرکت برای امور بازرگانی ، دو- شرکت جهت حمل و نقل و سیزده شرکت برای خدمات تاسیس یافته است .

* جمع سرمایه

جمع کل سرمایه‌ای که این شرکت‌ها اعلام کرده‌اند اعم ازنقدی وتعهدی هفتصدوپنجاه میلیون و - نهصدوسه هزارو هشتاد ریال بوده است .

در یکماهه اردیبهشت یکصدو- سی‌وسه تغییر در شرکت های ثبت شده سابق بعمل آمده که بیشتر آن تغییرات مربوط به انتخاب مدیران بوده است .

دراین ماه هفت شرکت داخلی بعلت تصمیم شرکاء برچیده شده است .

★ موسسات غیر تجارتی

در یکماهه اردیبهشت ماه شش موسسه غیرتجارتی تاسیس شده و در موسسات ثبت‌شده سابق چهار تغییر داده شده است که مربوط‌به تغییر نام و تغییر اعضاء و تغییر اساسنامه و افزایش سرمایه بوده است .

* دفتر ثبت تجارتی

دراین ماه بازرگانان و شرکت های بازرگانی پنجاه‌وچهاراظهارنامه ثبت تجارتی‌جهت‌اخذ کارت‌بازرگانی تسلیم کرده‌اند بیست اظهار نامه بعلت انصراف صاحبان آن ازادامه تجارت ابطال گردیده است .

* ثبت اختراعات

دراین ماه چهل‌وهفت تقاضای ثبت اختراع از ایران و سایر کشورهای جهان واصل شده که در جریان رسیدگی است واز اختراعات سابق چهل‌وشش اختراع به‌ثبت رسیده است .

★ درآمد

درآمد یکماهه اردیبهشت ماه٤٥ این اداره بابت حق‌الثبت شرکت‌ها وعلائم بازرگانی و اختراعات و موسسات غیرتجارتی و فروش‌اوراق سه میلیون‌وپانصد ونودوسه هزارو هفتصدوپنجاه ویك ریال بوده‌است.

وزیر آب وبرق طی مصاحبه‌ای اظهارداشت:

آب وبرق دشت گرگان تامین میشود

دشت گرگان ازنظر کشاورزی آینده درخشانی‌خواهدداشت

آقای مهندس روحانی وزیرآب وبرق در مورد تامین برق و آب دشت گرگان طی یك مصاحبه مطبوعاتی توضیح داد که دشت گرگان یکی از نقاط مهم وبزرك کشاورزی ایران است که آینده درخشانی دارد . وزارت آب وبرق باتوجه باین امر در زمینه آب این منطقه مطالعات عمیق و وسیعی را آغاز کرد تا روشن شود که‌ذخایر آبهای زیرزمینی این منطقه چقدر است و در آینده بچه مقدار وبچه نحو میشود از این آبهااستفاده کـرد ؟

نتیجه مطالعات ما این شد که برق این منطقه از مرکز برق تهران تامین شود بزودی ساختمان خط انتقال فشار قوی برق از تهران به شاهی و گرگان آغاز خواهد شد و خط انتقال نیروی بـرق تـهران گرگان تمام برق مصرفی جهت‌بالا- آوردن آب از چاههای عمیق ونیمه عمیق ورودخانه‌ها نصب میشودتامین خواهد کرد .

بطور کلی تا دوسال دیگروضع آب وبرق دشت گرگان بطوردقیق روشن میشود و کشاورزی در این منطقه باسیستم مدرن قابل توسعه وگسترش خواهد بود.

★ مطالعه آبهای سطحی

بموازات مطالعه آبهای‌زیرزمینی اقدامات اجرائی‌درباره‌آبهای‌سطحی نیز انجام میگیرد . هم‌اکنون سد «وشمگیر» در نزدیکی « سنگر - سوار» دردست ساختمان است در پشت این سد دریاچه‌ای با ظرفیت ٦۰ میلیون متر مکعب آب بوجود خواهد آمد . که قسمت زیادی از زمینهای اطراف را مشروب خواهد کرد .

★ حفر چاه

دراین منطقه کشاورزان قریب ۱٥۰۰ حلقه چاه عمیق و نیمه‌عمیق حفر کرده‌اند که‌ازآبهای‌زیرزمینی این منطقه استفاده میکنند . بهمین جهت بموازات تامین آب ومطالعات مربوط به‌آن مطالعاتی نیز برای تامین برق این ناحیه بعمل آمد .

یك کارخانه سیمان در تبریز تاسیس میشود

ظرفیت این کارخانه ٦۰۰ تن سیمان در روز خواهد بود

بانك اعتبارات صنعتی ، بزودی سهام اولین کارخانه سیمان راکه در آذربایجان تاسیس میشودمنتشر خواهد کرد و علاقمندان میتوانند سهام این کارخانه را خریداری کنند

آقای دکتر علینقی فرمانفرمائیان مدیر عامل بانك اعتبارات صنعتی دراین‌زمینه بخبرنگارما اظهارداشت که سرمایه مورد احتیاج کارخانه سیمان تبریز درحدود ۸۰۰ میلیون ریال میباشدکه ٤٥ درصد آن را بانك و بقیه را مردم و علاقمندان خریداری خواهندکرد .

این کارخانه نزدیك شهر تبریز نصب خواهد شد وظرفیت آن ٦۰۰ تن در روز میباشد .

باید توجه داشت که افزایش روز افزون‌مصرف در دواستان آذربایجان غربی و شرقی ایجاب مکردکه یك کارخانه سیمان ترافین ناحیه از ایران تاسیس شود .

درحال حاضر سه سد بزرك در آذربایجان ساخته میشود و فعالیت های ساختمانی نیز دراین ناحیه‌بالا رفته و بسرعت توسعه می‌یابد .

باین جهت پیش‌بینی میشود که تولید کارخانه سیمان تبریز کلا درآذربایجان بمصرف برسد .

پیشنهاد نمایندگی کل در ایران

یك شرکت بازرگانی اروپائی که مرکز آن درایتالیاست‌میل داردبرای تاسیسات کشاورزی بمنظور تجارت‌پوست درایران‌مبادرت به تاسیس نمایندگی‌کل نماید .

امکانات درآمد فوق‌العاده زیاد

سود خالص سالیانه تقریبا ۸۰۲٥٦ دلار آمریکا

شرایط مورد نیاز

۱ـ فعا ل ـ باشخصیت ـ مبتکر ـ دارای قدرت سازمان‌دهنده

۲ـ داشتن انبارهای بزرك برای پرورش حیوانات ونگهداری خوراك و علوفه ووسائل آنها .

۳ـ حداقل سرمایه ٤٤۸٥۰ دلار آمریکا

مزایای پیشنهادی

۱ـ امکان درآمد زیاد

۲ـ تضمین تولید

۳ـ امتیاز تولید وفروش انحصاری خوراك‌های‌حیوانی مخصوص وتجهیزات خودکار برای پرورش حیوانات

٤ـ کمك به‌ایجاد تشکیلات توزیع و فروش درشروع کار

اشخاص واجد شرایط پیشنهادات خودرا بزبان انگلیسی‌به آدرس زیر ارسال دارند :

Chinchilla Imports and Exports
Merano (Bolzano) Case Postale 29 (Italie)

(قبول نمایندگی برای محصولات کارخانه شرکت سهامی چوب پنبه ایران)

کارخانه فوق‌الذکر برای فروش محصولات‌خودکه‌شامل پولك های زیر تشتك نوشابه ـ اوراق چوب پنبه‌ای بـرای واشر موتورهای مختلف . ورقهای مخصوص عایق کاری و غیره میباشد نماینده فعال و معتبر میپذیرد.

علاقمندان برای کسب اطلاعات بیشتر باصندوق‌پستی ۱۰۱٥ مکاتبه فرمایند . آ-۸۸۱۰

اطلاعیه جهت وارد کنندگان کالا و شرکتهای بیمه

کشتی «المجید» سفر سی‌بی ۱۳۱

جنرال آورج در خلیج فارس

این نمایندگی توجه شمارابه‌بخشنامه های قبلی خود که در مورد کشتی فوق بشما عنوان شده معطوف میدارد. بطوریکه استحضار دارید کشتی‌المجید تحت‌شرایط «موافقت کالای بازیافتی للوید» که بوسیله فرمانده کشتی از طرف صاحبان کشتی و کالا امضاء شده‌است بوسیله یدك کش «اورینوکو» به کویت یدك گردید.

این کشتیرانی از شرکت «ارنست روبرت‌لیندلی و پسران» مقیم لندن که ارزیابان جنرال آورج میباشند اطلاع حاصل کرده است که یك هیئت حکمیت درلندن‌تشکیل خواهد شد و صاحبان کشتی شرکت «دیکینسون سولیستور ٦ـ۳ مری کورت سنت ماری اکس «مقیم لندن ای. سی ۳۰ را بعنوان نماینده کشتی خود در هیئت حکمیت انتخاب نموده‌است .

بدینوسیله ازشما دعوت میشود که یا شرکت هیل دیکینسون رابعنوان‌نماینده خود قبول کنید یا اینکه خودتان ترتیب دیگری اتخاذ فرمائید . خواهشمند است نتیجه تصمیم خود را ظرف مدت ۱٤ روز باین نمایندگی اعلام فرمائید.

خط. کشتیرانی هانزا نمایندگی تهران

آگهی دعوت مجمع عمومی سالیانه

بدینوسیله از آقایان سهامداران شرکت‌سهامی نفت پارس تقاضادعوت‌میشود که‌برای‌شرکت در مجمع عمومی عادی سالیانه شرکت‌درساعت ٥ بعدازظهر روز سه‌شنبه سی‌ویکم خرداد ماه سال ۱۳٤٥ در دفترشرکت واقع در انتهای خیابان شاه میدان محمدرضاشاه‌پهلوی کاشی ۷۹٦ حضور بهمرسانند .

دستور جلسه :

۱ـ استماع گزارش هیئت مدیره

۲ـ تصویب ترازنامه‌سال ۱۳٤٤

۳ـ انتخاب‌بازرسان

هیئت مدیره‌شرکت‌سهامی نفت‌پارس

نیازمندیها

استخدام

یکنفر خدمتکار زن
که‌آشپزی وخانه‌داری بداند مورد نیاز تلفن ۷٥۷٤٤٤

موسسه بین‌المللی اعتبار وتخفیف
۲۰ نفر خانم‌دیپلمه را جهت‌نمایندگی ازطریق مصاحبه ومسابقه انتخاب و استخدام مینماید علاقمندان میتوانند به‌نشانی خیابان نادری خیابان‌همایون شماره ۳٤ مراجعه‌فرمایند تلفن۴٦۲۲۲ ۱ـ۳ آ-٦٦٥

سازمان خدمات ملی
پانزده بانو یادوشیزه وپانزده نفر مرد که بتوانند برای مدت ۳ماه‌ونیم خارج از تهران (حومه) فعالیت نمایند احتیاج دارد)زوجهای فامیلی حق‌تقدم دارند).
داوطلبان میتوانند از ساعت چهار الی هفت بعد ازظهر نشانی خیابان بهار شماره۲٦٤و تلفن۷٥۳۷۷مراجعه نمایند.
۱ـ٤ ۸٥۱٤ـ۱

یك شرکت تجارتی بزرك
خانم یادوشیزه‌ایکه به‌زبانهای‌آلمانی وانگلیسی آشنائی کامل و تندنویسی زبانهای فوق‌رابدانند استخدام‌مینماید. کسانیکه زبان فارسی بدانند مقدمند. طالبین میتوانندمشخصات کامل‌خود راتحت شماره ۸۱ راهنمای روزنامه ارائه فرمایند.
۳ـ۱ ۸٦۳۰ـ۱

باتوی مجرد
برای اداره امور خانواده‌ای شبانه‌روزی نیازمندیم صبح ها تلفن ٤۹۳۳٥
۳ـ۱ آ-٦۹۱

دونفر کارگر برای
نصب قفسه آشپزخانه مدرن و یك نفر کارگر نجار فرنگی سازباسابقه احتیاج‌داریم تلفن ٦۲٦۸٦۹
۳ـ۲ آ-٦۹٤

آگهی استخدام
شرکت سهامی شیلات ایران برای تربیت کادر خود در شمال در امور ماهی شناسی و خاویار سازی وتولید مصنوعی ماهی و غیره به ۱۳ نفرجوان دیپلمه احتیاج داردکه خدمت مقدس سربازی را انجام داده و یا برك‌معافیت دائمی در دست داشته باشند داوطلبان لازمست . تقاضای خود را منتها تا پانزدهم خرداد ماه ۱۳٤٥ بدفترمرکزی شرکت سهامی شیلات ایران واقع‌در کاخ‌وزارت دارائی تسلیم و رسید دریافت دارند ترتیب قبول و انتخاب داوطلبان چنانچه از حد نصاب‌بیشتر باشد از طریق مسابقه بعمل خواهد آمد .

شرکت سهامی شیلات‌ایران

POSITION OFFERED
An experienced Iranian male Secretary Accountant with good knowledge of English and Farsi is required by Kampsax, to work in province. Qualified applicants should refer to Personnel Department of Kampsax, located at Avenue Kooshk, No. 43 with necessary documents in hand.

یکنفر باسواد بعداز ظهر نیازمندیم
تلفن ۳۳٥۹۸

آگهی استخدام
چندنفردوشیزه‌یابانوی‌بااستعداد وعلاقمند پس از سه هفته‌تعلیم منشیگری با پنجهزار ریال حقوق ماهانه برای تمام روز و دوهزار وپانصد الی سه هزار ریال‌برای نصف روز استخدام میشوند انجمن حسابداران تلفن۳۰۳۱۷۳
۵ـ۱ آ-٦۸۸

بدونفرمهندس‌راه وساختمان
یکنفر مکانسین
یکنفر گریدریست
نیازمندیم عصر ها تلفن ٦۱۳۱٤۰ - ٤٤٦۳٤ مراجعه فرمائید .
۳ـ۱ آ-٦۷۳

آگهی استخدام
شرکت کتاب برای همه پنج‌نفرنماینده باسابقه باحقوق ثابت استخدام می نماید . شناسائی زبان انگلیسی و داشتن سابقه در فروش دائرةالمعارف ضروری است .
داوطلبین میتوانند از ساعت ٥ تا ۷ر٥ بعداز ظهر به محل کتابخانه
لاروس خیابان شاه
ساختمان آلومینیوم مراجعه نمایند
آ-٦۸٤

اشخاص واجد شرایط زیر استخدام میشوند
۱ـ ماشین‌نویس زن باتحصیلات دیپلم
۲ـ کارگر برقکار ـ فرزکار ـ تعمیرکار کولر ویخچال باحداقل تحصیلات‌ششم ابتدائی و دوسال تجربه کار بادر دست داشتن برك خاتمه خدمت یا معافی نظام وظیفه .
شرکت ارج ـ خیابان شوش‌شرقی.
تلفن ٥٥۲۹۱

ویزیتور داروئی
برای شهرستان ها مورد نیاز است داوطلبین بعد از ظهر ها به بنگاه داروئی اردیبهشت خیابان فردوسی شمالی کوچه کلوپ شماره ۲۰مراجعه‌فرمایند.
آ-۸۷۱۳

کارخانه زه به افراد
زیرنیازمند است یکنفر راننده پایه یکم ـ کارگر فلزکار ـ کمد ساز ـ مدل ساز ـ گلگیر ساز و یك نفرجهت تصدی کارهای الکتریکی .
از داوطلبان بکار خواهشمنداست به نشانی نمایشگاه کارخانه واقع‌در خیابان قدیم شمیران ایستگاه‌عوارضی شماره ٦۲۳مراجعه نمایند .
۴ـ۱ آ-٦۸۳

چهار کارگر نجار فرنگی ساز ودونفر منبت‌کار باحقوق مکفی بطور دائم استخدام میشود داوطلبین در ساعت ۸تا۱۰ ـ٤ تا ۸ خیابان فیشرآبادشماره ۳۱به آقای مرتضوی مراجعه‌نمایند .
آ-۸۷۷٥۸

بیك‌نفر مهندس که در رشته ماشین آلات ولوازم کشاورزی تخصص‌داشته ونیز بزبان انگلیسی آشنائی کامل داشته باشد نیازمندیم باتلفن های ۷۲۳٦٦ و ۷٥۸۰۲۲ تماس‌بگیرید .
آ-۸۷۱٤

سازمان بیمه‌ای اجتماعی

آگهی استخدام پزشك
سازمان بیمه های اجتماعی بیکنفر پزشك تمام وقت که دارای پروانه دائم پزشکی باشد برای خدمت در درمانگاه شعبه اهواز نیازمند است . داوطلبان پس از مراجعه بسازمان هدایت فارغ‌التحصیلان کشور واقع‌در خیابان تریا بین چهار راه فرصت و کوی رامسر شماره ۱۰٦ واخذمعرفی‌نامه از سازمان مذکور یاداره‌کارگزینی سازمان بیمه های اجتماعی واقع در خیابان آیزنهاور مراجعه نمایند تا پس از مصاحبه و آگاهی از شرائط استخدام نسبت باستخدام و اعزام یکنفر پزشك مورد نیاز اقدام لازم معمول گردد .
رئیس هیئت مدیره و مدیر عامل .
دکتر محمود خواجه نوری
آ-۸۷۲٦

کتاب معالجه لکنت زبان
از طریق تنفس و هیپنوتیزم دکتر کارلو مارچنری تلفن ۹٥۰۳۰۴
۵۰ـ آ ۶ـ۱

کلاس تکنیسین برق (جریان‌قوی)

بمنظور تربیت متخصصین برق جریان قوی برای اولین بار کلاس باهمکاری مهندسین کمپانی‌زیمنس ایران از ۱٦ خرداد ماه در کاخ دانش تشکیل میشود . برنامه این کلاس کار با انواع مختلف کابل الکترومووتور . کلید های حفاظ و کنتاکتور ، ترانسفورماتور ژانراتور کلید های جریان قوی و خازنها خواهد بود فارغ‌التحصیلان بلافاصله برای کار در کارخانه های بزرك برق معرفی و استخدام خواهندشد. قبلا نامنویسی کنید .

کلاس حسابداری

باز هم یك کلاس جدید دیگر حسابداری و دفتر داری دوبل زیر نظرآقای حمیدی استاد فن باسابقه تدریس در دانشگاه تهـران با استفاده از ماشین های حساب برقی فاسیت از روز ۱۹ خرداد ماه تشکیل میشود . استخدام شما پس از پایان کلاس قطعی است .

کاخ دانش

خیابان نادری ـ پاساژ معتمد . خیابان فرانسه . کوچه مرجان .

جویای کار

جوانی ۱۸ ساله بامعلومات
ششم ابتدائی تمام وقت برای هرنوع کاری جویای کاراست . براهنمای ۸۳ اطلاعات مراجعه شود .

خانم یاآقای حسابدار
دوبل ماشین‌نویس فارسی و لاتین منشی و بایگان‌بامناسبترین‌حقوق‌برای تمام یانصف روز در اختیار شماست تلفن ۳۰۴۱۷۳ .

کارمند وارد بامور حسابداری‌ودفتر - داری دارای گواهینامه رانندگی عصر ها آماده انجام هر نوع کار میباشد تلفن ۷۳۰۲۹

گم شده

چك شماره ۱۱٦٦٤۷ امضاء این- جانب الیاس هوسپیان عهده بانك اعتبارات شعبه شاهپور بمبلغ ده‌هزار ریال بسررسید ۱۴٤٥ر۳ر۲۲ از حساب جاری شماره ۱۲۹ مفقودشده نزد هرکس ابراز شود از درجه‌اعتبار ساقط است .

یکبرك چك‌شماره ۷۱۰۱٦۳ بمبلغ ده هزار ریال امضاء شده وجه حامل‌از حساب شماره ۲٦٥۰ بانك صادرات معادن‌ایران شعبه سینا متعلق باین- جانب حسین بیات مفقود شده ازدرجه اعتبار ساقط است .
آ-٦۷۳٥

آگهیهای متفرقه

شستشوی مبل وفرش کلین سرویس مهر
نظافت مبلمان بااسلوب جدید و فرش بوسیله دستگاه اتوماتیك برقی درجای خود تلفن ۹٥۳٥٤٦

کافه رستوران شهرزاد
شهرزاد باجالبترین برنامه ها و بهترین خوراکها افتتاح شد اول وصال شیرازی پمپ‌بنزین دیانا
۳٦ـ۱ آ-٦۲۷

نظافت مبلمان ادیب
مبلهای شما را با دستگاه های الکتریکی‌درجاتمیزمیکند تلفن۹٥۳٤٥٤
۱۰ـ۱ آ-٦۳٤

تانکر سازی لوپ
تانکر از ٥۰۰ تا٥۰۰۰ لیتر موجود سفارشات ٤۸ ساعته تحویل‌میگردد. نشانی خیابان قزوین نرسیده بسه‌راه آذری ۹٤٤۱٤

سرویس اطاق خواب
سیسمونی بچه
دنیای هنر
کوچه برلن تلفن ۳٤۱۰۱

برای فروش روغن حیوانی خالص
در تهران نماینده فعال می - پذیریم تلفن ۷٥۷٤٤۸

بورس تانکر وتریلر ایریسکو
خیابان قزوین پلاك ۸۳٤ جنب چهار راه عباسی تلفن ۹٥۸۷۷

خشك شوئی‌مبلمان‌وفرش
تنها خشك شوئی درایران شرکت پ روپر تلفن ٦۱۲٤۰۳

پیراهن مبل ۵۳۵۰۰
تعویض پارچه مبل ۵۳۵۰۰
پرده دوزی مبل خیام ۵۳۵۰۰

سپاسی علیه حشرات خانگی
زیرنظر متخصصین شرکت فنی لافینگ
تلفن : ٦٤۱٤۲

توجه
طرح‌وتهیه علائم تجارتی و صنعتی وتبلیغاتی پذیرفته میشود خیابان بهار مقابل بیمارستان شهریانی‌مغازه کتاب تلفن ۷۰۹۸۳
۳ـ۱ آ-٦۴۹٥

فروش انواع آهن آلات
دست دوم صنعتی و ساختمانی وسایر مصارف خیابان شوش میدان زاهدی کاشی ۲۱۷ بنگاه‌صفاری‌تلفن ۵۷٥٦۳
۲٦ـ۱ آ-۳۷۹۱

خرید اثاثیه

فقط یکبار تلفنا امتحان کنید
بازرگانی فردوست تلفن ۷۵۷۶۸۵
کلیه فرشهای کهنه و نو شما راتحت نظر کارشناسان مجرب‌جهت صادرات باروپا و امریکا بیش از سایرین خریداری مینماید و طی چند سال گذشته موسسه ما صداقت و درستی و انصافخود را به هزاران خانواده که بما مراجعه نمودند ثابت کرده‌است.

بهترین خریدار فرش
کهنه و نوازنظرخدمت بشما وبصادرات کشور با داشتن بهترین خبره منصف در خرید فرشهای کهنه مخصوصا سنگین قیمت جهت صادرات باروپا از منازل باعالی ترین قیمت خریداریم تهران کالا تلفن ۷۵۷۲۱۶

فرش کیهان ۶۲۳۷۷۶
شماره تلفن فوق مخصوص خریدفرش های کهنه و نو مخصوصا خریدار قالی های سنگین قیمت میباشد بهتراست برای معاملات هر نوع فرش باسازمان فرش کیهان تماس بگیرید چون‌مشاورین ما مجانا در اختیار شما خواهند بود .

فروشگاه کالای مرکزی
بهتر میخرد تلفن ۶۵۰۵۷
همه نوع یخچال . تلویزیون . اجاق‌گاز . قالی وقالیچه . رادیوگرام. ضبط صوت شمارانقدا در محل‌خریدار است. خیابان شاه چهارراه گلشن.

فروشگاه‌ایران‌تلفن۶۱۲۷۲۳
هر نوع قالی و قالیچه
یخچال ، تلویزیون ، کولر ، اجاق‌گاز وسایر لوازم منزل را نقدا در محل بهتر از دیگران خریدار است خیابان شاه چهار راه پیروز .

فروشگاه شریفی‌تلفن۳۶۸۰۳
بهترین خریدار کالای دست دوم از قبیل فرش - یخچال - یخچال نفتی وتلویزیون و سایر لوازمات منزل را بقیمت عادلانه نقدا در محل خریداری مینماید سه راه امین حضور .

فروشگاه گلشن
تلفن های ۶۸۷۱۴ و ۶۸۰۱۴
منصف‌ترین خریدار کالای دست دوم قالی و اثاثیه منزل خریداریم خیابان شاه گلشن مقابل پمپ‌بنزین .

فروشگاه نیك تلفن۷۵۷۵۴۶
منصف‌ترین خریدار کالای دست دوم ازقبیل قالی و قالیچه کهنه و نو، یخچال .تلویزیون . ضبط صوت . رادیوگرام وسایر لوازم منزل .

قالی وقالیچه
فروشگاه شایان ۶۱۳۳۸۱
خریدار همه نوع فرش و یخچال نفتی وپمپ‌آب وسایر لوازم منزل نقدا در محل خریداریم .

فروشگاه فرش معینی
معاوضه هر نوع فرش نو باکهنه‌بازار سرای بوعلی جنب بانك سپه شماره ۳۷ تلفن ۲۸۹۶۴
۱-۳۶ آ-۶۵۸

فروشگاه ونمایشگاه آسیا
تلفن ۶۱۲۸۳۲
یخچال ، تلویزیون ، اجاق گاز و فرش عادلانه خریداریم شاه چهارراه پیروز .
۱-۲۵ آ-۶۳۰

فروشگاه سعید سرچشمه
تلفن های ۵۸۱۶۱۸ و ۳۸۶۶۷ کلیه اثاث خانگی شما را عادلانه‌خریداریم مخصوصا فرشهای سنگین قیمت

فروشگاه فروردین ۶۱۱۶۵۵
قالی ، یخچال ، تلویزیون ،رادیو، گرام وسایر اثاثیه منزل شما را خریداریم

فروشگاه مسیح‌تلفن ۷۱۷۴۰
خریدار فرشهای کهنه برای صادرات خیابان شاهرضا روبروی بیمارستان زنان .

هر نوع یخچال نفتی
نقدا خریداریم تلفن ۳۳۶۷۵
۱-۲۴ آ-۵۶۴

فرش
فرش‌طوسی تلفن ۷۵۹۰۲۹
مرکز خرید و فروش و معاوضه فرش های نو باکهنه خیابان زرین نعل

فرش - فرش
شرکت صادرات فرش عالی تهران فرشهای شما را بقیمت صادرات‌آلمان خریدار است تلفن ۳۳۴۱۸و ۶۸۰۱۴

فرش صادرات تلفن ۴۳۰۸۰
بهترین خریدار قالیهای نوو کهنه

فروش اثاثیه

آنتن تلویزیون
موسسه فنی A.B.A
آنتن تمام کانال فرنگی باتمام لوازم وحق‌نصب وضمانت نامه موسسه از ۱۰۰ الی ۳۵۰ تومان تعمیر تلویزیون پذیرفته میشود . نادری ۶۴۹۱۸

سرویس تلویزیون شرق
تلفن ۵۳۵۰۴
نصب آنتن های تمام کانال ایرانی و خارجی باتمام وسایل نصب از ۸۰ الی ۳۵۰ تومان باسرویس مجهزسیار در هرنقطه تهران .

بارکش های شهری

اتوبار شرق
میدان باغچه‌بیدی
تلفن ۳۵۰۱۰

کالج بار
بارکش شهر وحومه
متکی بیمه اثاثیه
تلفن ۴۱۱۱۱-۶۱۱۱۱

تعمیرات

تعمیرگاه یخچال فریجیدر
تلفن ۶۲۸۳۷۱
وستینگهاوس ، کلویناتور ، بوش ، فیلکو و تعمیر انواع مارکهای کولرو یخچال باسرویس مجهزسیار .

تعمیرگاه یخچال کیانوس
تلفن ۴۹۶۲۹
تعمیر یخچال ، کولر ، سرد خانه و انواع دستگاههای سرد کننده زیر نظر مهندس یزدان جوبا سرویس‌مجهز سیار در هر نقطه تهران

سرویس تلویزیون شرق
تلفن ۵۳۵۰۴
تعمیر تلویزیونهای فیلیپس ، سیرا ، دمونت ، R.C.A. پلاپونکت ، شاوب‌لورنس و مارکهای دیگردرمنازل باسرویس سیار

سرویس تلویزیون گارانتی
تعمیر انواع تلویزیونهای اروپائی و امریکائی و ژاپونی باسرویس مجهز سیار درتمام نقاط تهران‌تلفن۶۲۸۳۷۱

ایتال سرویس
تعمیر گاه یخچال ، تلویزیون ، تحت نظر متخصص از کشور امریکا - سرویس و نصب کولر های آبی تلفن ۵۰۹۰۳

فروشگاه وتعمیرگاه مبادی
تلفن ۶۲۰۴۳۰
تعمیر یخچال ، کولر آبی وگازی ، لباسشوئی ، سردخانه و کلیه‌ادوات برقی باتضمین زیر نظر متخصصین ورزیده

تلویزیون سرویس R.C.A.
تلفن های ۴۸۵۳۳ و ۶۷۵۹۸ تعمیر کلیه مارکها تلویزیون درمنزل

شرکت مهندسین تلویزیون
باکارمزد کم سرویس سیار تعمیر همه‌نوع تلویزیون تلفن ۶۱۱۲۳۴

موسسه مارکو تلفن ۷۵۴۷۰
نصب و تعمیر کولر در منازل

تعمیرگاه احسان ۷۴۳۶۲
تعمیر انواع مارکهای تلویزیون‌در منازل باسرویس مجهز سیاد

مهندسی تلویزیون المپیك
تعمیر تلویزیونهای R.C.A فیلیپس وشاوب لورنس وانواع تلویزیون‌های امریکائی و اروپائی باسرویس مجهز سیار تلفن ۶۸۸۳۲
۱-۳۶ آ-۶۸۵

مستغلات

آژانس ۲۵ شهریور
برای خرید و فروش زمین و منازل شخصی ساز اراضی عباس‌آباد تلفن ۶۲۵۴۸۷
۱-۱۰ آ-۶۵۰

نارمك‌بازرگانی‌امینی ۷۹۰۰۹۰
معاملات زمین وخانه‌نقدو اقساط وپول

زمینهای عباس آباد را نقدا
خریداریم خیابان پهلوی بالای پمپ بنزین بازرگانی‌جلالی‌تلفنهای ۶۳۶۴۱۱ ۶۳۴۱۹۳

اراضی عباس آباد
خریداریم موسسه ابتکارتلفن۶۸۵۰۳
۱-۲۰ آ-۶۳۹

خانه ویلائی وزمین‌در داودیه‌اطراف شهر نقدونسیه‌ومعاوضه موجود۷۴۴۹۹

برای خرید یا فروش
املاك درشهر - شمیرانات کرج مراجعه فرمائید .
لاله زار ۳۹۷۸۴
بنگاه کوشان
۱-۱۰ آ-۷۳۷۸

زمین مناسب در آلمان
بمساحت ۱۴۳۰۰ متر در هامبورك‌با يك ويلاى مدرن در تهران معاوضه ميگردد تلفن ۶۳۳۱۰۲
۱-۳ ۶۱۱۷-۱

اراضی دره قشلاق
وپهلوی خریداریم
طاهر -عابدی تلفن ۸۴۷۳۷
۱-۳۶ آ-۸۴۹۳

زمینهای عباس آباد را
خریداریم تهران بورس تلفن۷۷۳۵۹۷
۱-۱۰ آ-۶۷۵

بورس املاك شمیران
دفتربراتی باغ‌فردوس ۸۵۳۵۷۵
۱-۳۶ آ-۶۸۷

فروش اتومبیل

ب ام و
نمایندگی انحصاری اتومبیلهای ب.ام.و. در ایران
شرکت سهامی وهابزادگان
تهران . خیابان تخت جمشید شماره ۳۲۲ تلفن ۶۱۲۲۴۴

انواع جیپ ولندرور ۴۷۰۷۵
۱-۳۶ آ-۶۴۸

در بازار اتومبیل ۹۴۰
خرید -فروش و معاوضه اتومبیل بقیمت روزانجام میشود - سرچشمه توقفگاه کاروان تلفن ۳۱۳۳۷
۱-۲۶ آ- ۵۴۷

یکدستگاه اتومبیل خوابیده امریکائی
بین ۵۵تا۶۰ ویاایل کاپیتان ۶۰ خریداریم از ساعت ۸ صبح تا ۱۲½ عصر ازساعت ۴تا۸ شب‌تلفن ۳۱۶۹۲
۱-۲ آ-۸۶۳۴

آگهی مزایده
موسسه مهمانخانه‌ها تعداد سه دستگاه اتومبیل بامشخصات زیر از طریق مزایده (حراج عمومی) در روز یکشنبه ۱۵ خرداد ۴۵ ساعت ۹صبح در محل اداره فنی موسسه واقع در خیابان فرانسه کوچه‌نظامی پلاك۱۹-۲۱ بفروش میرساند طالبین میتوانند در تاریخ فوق در محل مزبور شرکت نمایند قیمت فروش اتومبیلها نقدا دریافت خواهد شد.
۱- اتومبیل ولگا مدل ۶۳
۲- اتومبیل جیپ‌استیشن مدل۶۴
۳- اتومبیل‌شورلت‌استیشن سواری مدل ۵۹
۸۵۲۸-۱

شرکت سهامی رایزن
نمایندگی فروش اتومبیل های‌ب.ام.و، دکاو ، تبرورامبلر خرید و فروش اتومبیل - خرید نقدی اتومبیل های تمیز - فروش اتومبیل (نو - دست دوم) نقد واقساط تلفن ۷۷۳۳۲۹
۱-۱۰ آ-۶۷۶

رنودوفین برای فروش
خیابان روزولت نرسیده به چهار راه تریا دفتر وابستگی نظامی سفارت فرانسه تلفن دفتر ۴۰۰۸۱ از ساعت ۸صبح الی يك بعد از ظهر منزل ۷۵۹۸۶۷

برای خرید فولکس واگن‌مدل ۶۶ بشرکت عباد
مراجعه نمایندتلفن۳۰۴۱۸۱و۳۰۴۴۷۲
۱-۳۶ آ-۶۸۶

یکدستگاه فولکس واگن ۶۳
که پنجاه هزار کیلو متر کار کرده کاملا مرتب مقطوع - نقد - بدون واسطه ۱۳ هزار تومان تلفن ۹۵۹۲۱
آ-۶۷۳۷

SCHAUB-LORENZ
تعمیرگاه اختصاصی
تلویزیون - رادیو
شاوب لورنس
تلفن ۹۲۱۲۷
۹۵۱۹۱۵

کارپل کشنده حشرات
تلفن ۶۲۱۴۹۹

واگذار می شود

واگذار میشود
یکباب دبستان در شمال شهر که بعلت کثرت دانش آموز دارای يك شعبه است دبستان یاشعبه آن‌واگذار میشود تلفن ۶۳۳۷۰۴
۱-۳ آ-۶۶۳

دفتر کار با تلفن
در مرکزشهر اجاره یا واگذارمیشود ۳۰۵۳۰۸
۱-۲ آ-۶۹۰

دو باب مغازه لباسشوئی با کلیه تجهیزات باسابقه ۵ سال کارواگذار میشود . عصر ها از ساعت ۶ الی ۹ به‌تلفن ۳۰۲۹۰۲ مکالمه شود .

بفروش میرسد

خانه دوطبقه نوساز
۴اطاقی بمساحت یکصد متر با آب و برق واقع در سرآسیاب مهر آباد جنوبی خیابان نریمانی کوچه رجبی پلاك ۲+۱۱ بعلت مسافرت بمبلغ ۱۵ هزار تومان بفروش میرسد . تلفن ۴۶۳۲۳
۱-۱۰ آ-۶۰۵

علاقمندان باموركشاورزی ودامداری
زمین باآب و بدون آب‌درحدودهشتگرد بنازلترین قیمت.تلفن۳۵۶۱۶-۳۷۶۰۴
۱-۱۵ آ-۶۰۷۱

خانه شخصی ساز سه‌طبقه
۱۱ اطاق(۳۵۰متر) آب و برق تلفن باغ‌صبا اول سلیم بعلت مسافرت فوری بیواسطه قیمت مقطوع صد و پنجاه هزار تومان تلفن ۷۱۰۰۳

نزدیك خیابان تخت‌جمشید
روزولت خانه کلنگی ۵۰۰ متر باآب و برق بفروش میرسد ۶۳۶۳۸۶

در خیابان فرح سیمتری
منزلی ویلائی نوساز شخصی ۲ طبقه ۱۶اطاق‌و سالن بزرك باتلفن و گاراژ بفروش میرسد ۶۲۴۴۶۰

ویلای مدرن فروشی شمیران
جاده پهلوی فرشته بمساحت ۹۱۲متر ۶۰۰ متر زیر بنا مهندسی ساز با استخر ۳ طبقه دارای ۸ اطاق‌وشوفاژ سانترال قیمت ۵۲۵ هزار تومان‌تلفن ۶۰۰۰۰

خانه فروشی
اول تهران پارس خیابان بیژن‌خیابان سرمد پلاك ۳دارای ۲۲۵ متر زمین‌سه اطاق ۲طبقه باآب و برق تلفن۲۱۸۱۹

خانه فروشی
يك‌باب خانه باساختمان مدرن‌بمساحت تقریبی ۱۱۰۰ متر مربع باآب‌لوله - تلفن -برق وکلیه‌وسایل لازم‌متناسب برای بانکها، بنگاهها، پمپ‌بنزین ، پاساژ وسکونت‌واقع‌درخیابان شاهرضا اول خیابان گرگان شماره ۱۸ بادر دست داشتن مفاصاحسابهای مربوط (بدون واسطه) فروخته میشود -طالبین برای ملاحظه و مذاکره در محل مراجعه نمایند.

شمیران ۲۲۰۰ متر باغ
مشجر سه‌نبش خیابان‌دربند کوچه یغما باساختمان جدید دو طبقه چاه آب برق تلفن استخر برای معامله تلفن ۴۴۷۲۸
۱-۳ آ-۶۴۸۷

عمارت چهارطبقه مستغلاتی مجزا - شخصی ساز
فروشی بقیمت ۳۵۰ هزار تومان در بهترین محل عباس آباد ۳۹۷۸۴بنگاه کوشان

عمارت فروشی لوکس‌مدرن
در محمودیه شمیران با شوفاژ وهفت اطاق با ۱۲۵۰ متر زمین‌و تشکیلات عالی ۳۹۷۸۴ بنگاه کوشان
آ-۸۷۷۸

اجاره می شود

برای اجاره منازلتان بخارجیان
باتلفن ۶۰۰۰۰ تماس بگیرید

برای سکونت يك‌خانواده فرانسوی
ویلای مدرنی در شمیرانات اجاره میشود تلفن ۳۳۲۷۷و ۴۳۳۶۸
۱-۳ آ-۶۷۳

قابل توجه شرکتها ومقاطعه کاران محترم
بولدوزر (د ۴) حاضر بکار بقیمت بیست هزار تومان برای فروش موجود است تلفن ۷۵۸۷۵۳
۱-۲ آ-۶۷۱۱

ساختمان

متر مربع ۴۵ تومان
زیباترین پوشش کف در دنیا فرش ماشینی است تلفن های ۹۳۶۱۳ و ۳۳۳۰۳
۱-۳۰ آ-۶۸۹

رفع گرفتگی هرنوع لوله‌ساختمانی با دستگاه تراکم هوا تلفن ۷۸۷۲۷

از صد تومان تاصد هزار تومان
باقساط ده ماهه
نقاشی ساختمان جانقدا تلفن ۷۸۱۹۷۷

معاملات هرمقدار کاه
باوسیله حمل ارزان تلفن ۷۰۴۴۷
آ-۵۰۷

نقد و اقساط
زمین‌های شمارا میسازیم کنسرسیوم ساختمانی سمنار تلفن ۷۵۶۴۰۸
۱-۱۰ آ-۶۷۰

رفع گرفتگی لوله ساختمان
در ۲ دقیقه سازمان تراکم هوا تلفن ۸۸۱۶۸۱

سنك بری پاز
تهیه و نصب انواع سنك نماساختمان خیابان آیزنهاور جاده طرشت تلفن ۹۳۶۷۹

قبوض اصلاحات ارضی

قبوض اصلاحات ارضی
بیواسطه خریداریم نیلچی - عشاقی تلفن ۴۳۳۹۳

قبوض اصلاحات ارضی
بیواسطه خریداریم پاکپوربازارسرای امید ۳۳۷۲۹ و ۶۳۷۶۹۷

قبوض اصلاحات ارضی
سه‌راه شاه پاساژ رویغل دخانچی نیلچی تلفن های ۵۴۴۵۱۸و ۴۸۵۷۱

قبوض اصلاحات ارضی
بیواسطه موجود است تلفن۶۹۶۹۰
۱-۱۵ آ-۲۸۳

آموزشگاههای فنی و فرهنگی

مکتب انگلیسی نژاد
زیرنظر مربیان خارجی برای ترم تابستانی کلاس عمومی مبتدی تا عالی هفته شش ساعته ماهیانه ۴۰۰ ریال و کنتراتی خصوصی دانشجومیپذیرد بداوطلبین پس از طی دوره سه ماهه مکالمات روزمره باتضمین کتبی‌دیپلم از دانشگاههای انگلستان داده خواهد شد خیابان پهلوی مقابل کاخ مرمر تلفن ۴۲۰۸۶

درآموزشگاه انگلیسی نرسسیان
کلاسهای کنکور آموزشگاه از ۱۴ خرداد ماه افتتاح میشود و همه روزه ثبت‌نام مینمایند تلفن ۳۰۲۹۳۷

آموزشگاه انگلیسی‌نرسسیان
ترم‌جدید تابستانی کلاسهای مبتدی متوسطه عالی و فشرده‌کلاس‌انگلیسی نرسسیان از ۱۴ خرداد ماه افتتاح میشود دفتر آموزشگاه همه روزه‌برای ثبت‌نام بازاست تلفن ۳۰۲۹۳۷

دیسنی لند
DISNEY LAND
شبانه روزی دیسنی‌لندآماده پذیرائی اطفال شماست شبانه روزی ،روزانه و ساعتی بهجت آباد تلفن های۶۸۴۹۲ و ۶۸۴۹۱

تعلیم پیانو وآکوردئون
مخصوص بانوان توسط خانم‌تحصیل کرده اروپا تلفن ۴۸۹۹۳ عصر ها از ساعت ۵الی ۷

تعطیلات تابستان
ماشین نویسی فارسی وانگلیسی را مجانا بیاموزید .
کارودانش تلفن ۴۹۴۹۴
۱-۱۰ آ-۶۹۳

تدریس خصوصی

انگلیسی. فرانسه. آلمانی
توسط استادان خارجی ۴۲۰۸۶

تدریس‌خصوصی‌زبان‌فرانسه
عصر ها تلفن ۷۵۷۹۴۹

تدریس خصوصی
زبانهای آلمانی ، انگلیسی وفرانسه توسط تحصیلکرده اروپا تلفن۳۳۴۶۷
۱-۱۰ آ-۶۸۱

فقط ماهی سی تومان
انگلیسی و آلمانی بطور خصوصی تدریس میشود تلفن ۴۹۴۹۴
۱-۱۰ آ-۶۹۲

درس خصوصی انگلیسی
بوسیله آقای پطرسیان باتلفظ‌صحیح گرامر ساده وبرنامه بسیاد سودمند برای سریع‌آموختن‌مکالمه نامه‌نگاری امتحان نهائی فرهنك و ورودی‌دانشگاه خیابان حافظ بالای عزیزخان جنب کوچه ایرج بلاك ۲۸۳

سالن مد و آرایش

آموزشگاه آرایش اریانا
(دیپلمه امریکا)
برای دوره جدید آرایش و زیبائی سرو صورت‌هنرجو میپذیرد -نشانی بین شاه واسکندری شمالی چهار راه شهرداری پلاك ۶۳۱ تلفن ۹۵۰۸۶۹

آموزشگاه آرایش‌وزیبائی‌هنر
با امتیاز رسمی‌وزارت آموزش‌وپرورش کلیه متد آرایش سرو صورت وانواع فرها مانیکور و پدیکور را در مدت کوتاهی بانازلترین بها تعلیم ودیپلم میدهد . سه‌راه ژاله جنب دبیرستان اتحاد تلفن ۳۰۴۴۷۳

آموزشگاه آرایش بانوروزالی
زیرنظر مادام روزا هنرجو میپذیرد حشمت‌الدوله چهار راه فروردین ۶۸۴۴۶

آموزشگاه آرایش موج
با امتیاز رسمی وزارت‌آموزش‌وپرورش جهت فن آرایش مو و زیبائی‌صورت- گیسوی مصنوعی -مانیکور - هنرجو می‌پذیرد دیپلم رسمی و گیسوی مصنوعی داده میشود ضمنا کلاسهای ساختن گیسوی مصنوعی - خیاطی و گلسازی دایر است . شاهرضا مقابل در دانشگاه فخررازی چهار راه‌سزاوار شماره ۱۸۴

آموزشگاه آرایش و زیبائی هنگامه دیپلمه پاریس ورم
کلیه متد آرایش سرو صورت و مانیکور، پدیکور و گیسوی مصنوعی و انواع فرها را بانازلترین بهاءدرمدت کوتاهی تضمین و دیپلم رسمی می دهد انتهای شاه نرسیده به چهار راه گلشن خیابان دقیقی کاشی ۱۵۵
۱-۱۴ آ-۶۰۲

راهنمای پزشکی اطلاعات

دکتر داریوش یزدگردی
متخصص در جراحی عمومی‌بیمارستان های امریکا پذیرائی ۴تا ۸بعدازظهر تلفن : ۴۰۱۷۴
نشانی : چهارراه تیروادیبهشت

دکتر محمد رضا مسدد
گواهی‌نامه از بروك‌مدیکال امریکا درمان قطعی بیماریهای آمیزشی - مجاری ادرار دروازه دولت مقابل‌پمپ بنزین تلفن ۳۳۶۰۲

بیماریهای آمیزشی و مجاری ادرار
دکتر احتیاطی خیابان سپه چهارراه پهلوی صبح‌و عصر

دکتر معانی
بیماریهای آمیزشی - مجاری ادرار خیابان‌فردوسی‌مقابل‌بانك‌ملی‌پس‌انداز

فلج‌هائی که حتی در اروپا
علاج‌نشدند بموجب مدارك معالجه‌شدند دکتر حسن بهره‌مند خیابان سعدی کوچه شمالی بیمه تلفن منزل۸۶۳۲۸

بیماریهای آمیزشی - مجاری ادرار
میدان بهارستان خیابان صفی‌علیشاه
دکتر یحیی صدری

دکتر عباس نیك نژاد
متخصص از دانشگاه پاریس بیماری های معده ، روده ، کبد ، لوزالمعده درمان بواسیر بدون عمل ، فیستول فیسور بامتدمولرخیابان گرگان‌جنوبی خیابان گرامی پذیرائی ۳تا ۷ بعدازظهر

درمان زخم معده و روده باطریقه جدید
دکتر هاشم رستگار میدان فوزیه اول شهناز پذیرائی ۴تا۹ بعد از ظهرتلفن ۷۴۸۱۶

دکتر داوران تلفن ۳۰۲۵۴۸
بیماریهای آمیزشی و مجاری ادرار چهار راه دروازه دولت صبح‌و عصر

ترك تریاك هروئین
دکتراسلامدوست‌خیابان حشمت‌الدوله چهارراه گلشن تلفن ۶۱۳۰۶۷

ترك تریاك دکتر رحمانی .
متخصص امراض اعصاب و روح از دانشگاه لندن خیابان پهلوی بالاتر از چهار راه امیر اکرم تلفن۴۵۱۱۴

ترك تریاك و هروئین
دکتر صفائی با ۳۷ سال سابقه و متدجدید ستری و سرپائی سعدی کوچه جنوبی بانك‌بیمه تلفن۳۰۴۱۵۳

دکتر ایرج شادروان
متخصص بیماریهای کودکان والرژی اطفال‌از امریکا اول خیابان سنائی ایستگاه تاجری تلفن ۶۲۲۵۵۳

خانم دکتر افتخار سنجر
جراح‌و متخصص بیماریهای زنان‌میدان ۲۴ اسفند تلفن ۹۴۴۲۸۹و ۶۲۱۷۷۰

معالجه‌فتق. بواسیر. واریس
باآخرین متد در اسرع وقت دکتر علیرضازند متخصص در جراحی از آلمان چهارراه کنت ۲۹۸۸۲

دکتر در طب پولوسا
بیماری های (آمیزشی) مجاری ادرار خیابان فردوسی شمالی کوچه صادق تلفن ۴۶۵۸۹

بیماریهای معده-کبد - روده
بواسیر بدون عمل جراحی دکتررفیعی متخصص از دانشگاه پاریس خیابان جامی اول کوچه پاریس‌تلفن۴۸۱۸۹

درمان قطعی روماتیسم‌واگزما
دکتر اخترزاد - رودکی اول هاشمی عصر ها تلفن منزل ۴۳۸۹۵

دکتر عباس جناب زاده
امراض آمیزشی و مجاری ادرار خیابان منوچهری مقابل کوچه‌ژاندارك صبح و عصر .فقرا مجانی است . تلفن ۳۴۰۵۳

دکتر دانشگر
امراض مقاربتی و مجاری ادرار خیابان‌سپه‌مقابل‌پستخانه تلفن۳۰۲۴۱۶

دکتر در طب پولوسا
بیماریهای‌مقاربتی (آمیزشی‌)مجاری ادرار خیابان فردوسی شمالی کوچه صادق تلفن ۴۶۵۸۹

دکترسیدمحمدکاظم‌طباطبائی
تجربش متخصص و استادیار بیماریهای داخلی میدان سرپل اول مقصودبك تلفن ۸۵۳۵۶- ۵ تا ۸ بعداز ظهر .

دکتر فرنوش تلفن ۴۸۵۵۵
داخلی . مقاربتی گواهینامه ازدانشگاه پاریس پذیرائی صبح و عصرامیریه اول منیریه .

برنامه سینماها...

* **رینگو**- سینماسکوپ - رنگی- مونتگمری وود
نیاگارا سالن (۶۵۳۰۷) ۱۱-۳-۵- ۷- ۹ تراس ۷٫۳۰ - ۹٫۳۰
امپایر (۶۲۳۹۴۲) ۱۱ -۳٫۳۰ -۵٫۳۰ -۷٫۳۰-۹٫۳۰
سانترال (۴۸۶۸۶) ۱۰٫۴۵ - ۳ -۵-۷- ۹٫۱۵
متروپل (۳۹۴۱۰) ۱۰٫۱۵ - ۱۰٫۳۰ -۱۲٫۳۰- ۲٫۳۰- ۴٫۳۰-۶٫۳۰-۸٫۳۰
تاج (۳۳۰۶۴) ۱۰٫۴۵- ۲-۴- ۶- ۸- ۱۰
* **قطار جهنم** - سینماسکوپ - رنگی- ژان‌مارمه- ماریزامل
کاپری (۴۸۴۰۱) ۱۱ -۳٫۱۵ -۵٫۳۰ - ۷٫۳۰ - ۹٫۳۰
رویال (۴۹۷۸۵) ۱۱-۳٫۱۵ -۵٫۱۵-۷٫۱۵- ۹٫۱۵
آسیا (۴۲۹۰۹) ۱۱ -۳ -۵ - ۷-۹
رکس (۳۵۲۹۳) همای (۶۴۶۶۹) ۱۰٫۳۰ -۱۰٫۳۰ -۱۲٫۳۰ -۲٫۳۰-۴٫۳۰ - ۶٫۳۰ - ۸٫۳۰
* **حقایق زندگی**- باب هوپ - لوسیل بال
مولن‌روژ (۷۲۹۲۹) ۱۱-۳٫۳۰ -۵٫۳۰ -۷٫۳۰- ۹٫۳۰
دیانا (۴۷۳۶۵) ۱۰٫۳۰ - ۳ -۵ -۷- ۹
کریستال (۳۷۶۷۵) ۱۰- ۲٫۳۰ -۴٫۳۰ -۶٫۳۰ -۸٫۳۰
* **وحشی** - رنگی- چارلتون هستون
مهتاب (۴۷۷۷۷) ۱۱ - ۳-۵-۷-۹
حافظ (۳۴۰۷۴) ۱۰٫۳۰ - ۳ -۵-۷-۹
اسکار (۹۵۰۸۹۸) ۱۰٫۳۰ -۱۰٫۳۰ - ۲٫۳۰ -۴٫۳۰ - ۶٫۳۰ -۸٫۳۰
برلیان (۳۳۵۳۵) زهره (۳۰۴۸۰۸) ۱۰- ۱۲- ۲ -۴ -۶-۸
* **شب** - مارچلو ماسترویانی - مونیکاویتی
تراس دیانا (۴۷۳۶۵) ۷٫۱۵ - ۹٫۳۰ تراس کریستال (۳۷۶۷۵) ۸بعدازظهر
* **چراغ من‌روشنی بخش دیگری**- راجندراکمار-میناکماری
اونیورسال (۶۶۹۵۳) تهران سالن (۳۸۱۶۵) ۱۱-۱- ۳- ۵- ۷٫۱۵ ۹٫۳۰ سالن تابستانی تهران ۷٫۳۰ -۹٫۳۰
کیهان (۹۲۳۶۰) ژاله (۳۰۴۱۲۰) ۱۰-۱۲- ۲-۴- ۶-۸٫۱۵
ایران (۳۶۳۵۴) ۱۰٫۳۰ -۱۲٫۳۰- ۲٫۳۰-۴٫۳۰- ۶٫۳۰- ۸٫۳۰
مونت‌کارلو (۷۹۷۴۱) ۱۰٫۳۰ -۱۰٫۳۰-۲٫۳۰-۴٫۳۰-۶٫۳۰ -۸٫۳۰
* **دوران بی‌نظیر**- سینماسکوپ - رنگی- فابیان
رادیوسیتی (۴۳۳۲۰) ۱۱ -۳- ۵- ۷- ۹٫۱۵
ب . ب (۶۹۶۴۱) ۱۰٫۳۰ -۲- ۴-۶- ۸-۱۰
* **شاهزاده وگدا** - رنگی- گای ویلیامز- لورنس‌تسمیت
پارامونت (۴۸۳۲۱) ۱۱ -۳٫۳۰ -۵٫۳۰ - ۷٫۳۰ -۹٫۳۰
پلازا (۴۴۲۵۵) ۱۱-۳ -۵-۷ - ۹٫۱۵
ادئون (۳۸۱۱۸) ۱۰٫۳۰ - ۲٫۳۰ - ۴٫۳۰- ۶٫۳۰ -۸٫۳۰
آستارا (۸۵۹۶۶) ۱۰٫۳۰ -۲٫۳۰- ۴٫۳۰ - ۶٫۳۰ -۸٫۳۰
* **ببر آهسته راه میرود** - رنگی- بریان کیت
سعدی(۳۶۴۶۸) ۱۰٫۳۰ -۱۲٫۳۰- ۲٫۴۵- ۴٫۴۵ -۶٫۴۵- ۸٫۴۵
آتلانتیك (۶۲۷۱۷۱) ۱۱ -۳٫۳۰ - ۵٫۳۰ -۷٫۳۰- ۹٫۳۰
ایفل (۴۵۳۷۷) ۱۰ -۱۲- ۲ -۴ - ۶ - ۸- ۱۰
درایوین تهران پارس (۷۸۱۷۹۵) ۷٫۳۰ - ۹٫۳۰
* **دریاچه مرغابی**- رنگی- بریان کیت
تخت‌جمشید (۴۳۵۵۰) ۱۰٫۳۰ -۳-۵-۷- ۹٫۱۵
* **بمن بگو مادر - آیشجیك**
تراس اونیورسال ۷٫۳۰ - ۹٫۳۰
* **از مسکو تابرلین** - فیلم مستند محصول شوروی
سهیلا (۳۶۴۲۴) ۱۰٫۳۰-۱۲٫۳۰-۲٫۳۰-۴٫۳۰-۶٫۳۰- ۸٫۳۰ مازستیك (۶۸۴۶۱) ۱۱-۳-۵-۷-۹٫۱۵ تراس سهیلا - ۷٫۳۰- ۹٫۳۰
* **کلاه نمدی** - صادقپور- فریده نصیری- آزاد
میامی (۷۴۳۲۹) سیلوانا (۳۳۷۷۷) ونوس (۳۵۱۱۵) فردوسی (۳۵۷۸۴) ۱۰٫۳۰-۱۲٫۳۰ - ۲٫۳۰ -۴٫۳۰ -۶٫۳۰ - ۸٫۳۰ فری(۹۵۳۳۳۶) ۱-۳-۵-۷-۹ پرسپولیس (۵۸۱۰۸۳) المپیا (۶۵۷۹۸) پارك
* **گوهر شب چراغ**
دنیا (۳۳۸۱۲) ۱۰٫۳۰-۱۲٫۳۰-۲٫۳۰-۴٫۳۰-۶٫۳۰-۸٫۳۰
نادر (۳۹۰۹۵) ۹-۱۱-۱-۳-۵-۷-۹
جهان (۶۰۳۵۰) ۱ -۳-۵-۷-۹
ماندانا (۷۹۹۸۲) ۱۰٫۳۰ -۲٫۳۰-۴٫۳۰-۶٫۳۰-۸٫۳۰
رامسر (۵۲۰۶۰) ۱-۳-۵-۷-۹
فلور (۲۸۰۹۶) ۱۰- ۱۲-۲-۴-۶-۸
مراد (۷۳۳۸۲) ۱۰- ۱۲٫۳۰-۲٫۳۰-۴٫۳۰-۶٫۳۰-۸٫۳۰
* **فانی** - رنگی- هورست بوخهولتز- لسلی کارون
سینماتاترکسری (۷۵۶۹۳۹) ۱۱-۲٫۱۵-۴٫۳۰-۶٫۴۵-۹
* **پناهگاه جاسوسان**- سینماسکوپ - رنگی - دیویدنیون
آریا (۳۹۸۸۴) ۹-۱۱-۱-۳-۵-۷-۹
* **ساحل انتظار**- فارسی - فردین- جعفری- فروزان
پردیس (۳۹۶۹۲) ۱۰٫۳۰ -۱۲٫۳۰ -۲٫۳۰-۴٫۳۰- ۶٫۳۰- ۸٫۳۰
* **بالهای عقاب** - رنگی- وان هفلین
مشعل (۳۳۸۲۶) ۱۰٫۳۰- ۲٫۳۰- ۴٫۳۰-۶٫۳۰- ۸٫۳۰
* **سه مرد شکست ناپذیر- بالن گمشده**
البرز (۳۰۴۲۵۸) شروع یکسره از ۸٫۳۰ صبح
* **جدال دراوکی‌کرال** - برت لنکستر- کرك داگلاس
خیام-شیرین ۹ - ۱۱ - ۳ - ۵ - ۷ - ۹ شهناز ۱۰ - ۱۲ - ۲- ۴- ۶ - ۸
* **قانون اسلحه** - روبرت‌لوجیا - رنگی
داریوش - ۹ - ۱۱ - ۱ -۳-۵ - ۷ - ۹
* **انجمن فیلارمونیك تهران** (عصرها ۶۷۵۷۷) ۱۶خرداد
کوارتت تهران ۸٫۱۵ بعدازظهر - تالار دانشکده هنرهای زیبا
* **سه بزن بهادر** -
سپهرنیا - متوسلانی
باغ گلستان سه راه‌سلسبیل
تلفن ۹۳۲۷۶

اطلاعات ۱۳۰۴
صاحب امتیاز و مدیر مسئول:
عباس مسعودی
تهران - خیابان خیام
تلفنهای موسسه اطلاعات

تلفنخانه	۳۰۰۱۰ تا ۳۰۰۱۹
سردبیر روزنامه	۳۰۴۷۹۱
سرویس حوادث	۳۰۳۵۶۹
سرویس اقتصادی	۳۰۴۵۹۱
سازمان شهرستانها	۳۱۵۳۲
شعبه آگهیها	۳۰۳۶۳۳
نیازمندیها	۳۱۵۳۳
آگهی مجلات	۳۴۹۴۳
حسابداری روزنامه	۳۱۰۷۹
تهران ژورنال و ژورنال دو تهران	۳۰۴۷۹۳
آرشیو واطلاعات‌سالانه	۳۴۳۷۳
کانون‌طوطی	۳۰۴۵۹۳
اطلاعات هفتگی	۳۰۴۸۷۸
اطلاعات جوانان	۳۰۳۳۱۳

ایران چاپ
چاپخانه اطلاعات
تلفن ۳۰۹۶۵

اجاق گاز چهار شعله مبله
جنرال استیل
بدون خطر، آمریکائی
فقط با ماهی ۸۰ تومان
فروشگاه جنرال الکتریک
استانبول چهارراه لاله‌زار

درمانگاه های خصوصی

درمانگاه شبانه‌روزی نارمك درتمام ساعات ومواقع‌ضروری‌سوانح واتفاقات وامور دندانپزشکی وزایمان درخدمت شما است تلفن ۷۹۵۵۵

داروخانه شبانه روزی تخت جمشید
درکمال ساعات شبانه‌روز درخدمت شماست تلفن ۶۸۱۰۱و۶۷۸۳۳

خبرنگاران ما از شهرستانها گزارش میدهند

بامذاکرات هیئت مشورتی روزنامه اطلاعات دررشت

مقدمات ایجاد یک مرکز روانی دررشت فراهم میشود

گوشه‌ای ازجلسه هیئت مشورتی روزنامه اطلاعات دررشت

هیئت مشورتی روزنامه اطلاعات در رشت چندروز قبل با حضور اعضای مربوطه تشکیل شدوبحث در باره ایجادیك بیمارستان روانی و اعصاب در رشت که از جلسه قبل مطرح گردیده بود ادامه یافت.

* گزارش ملاقات باشهردار

بنابگزارش خبرنگار ما دررشت در آغاز جلسه آقای حافظی عضو هیئت مشورتی که در جلسه قبل ماموریت یافته بود در باره ایجاد بیمارستان روانی با آقای شهردار مذاکره کند اظهار داشت :

دراین خصوص با آقای شهردار مذاکره کردم ایشان گفت :برای ایجاد یك مرکز کوچك درمان روانی حداقل یك میلیون تومان اعتبار و ماهانه سی هزار تومان هزینه لازمست و فعلا شهرداری قادر بانجام این کار نیست امابابت معالجه بیماران روانی که سابقا از رشت به‌تهران منتقل شده‌اند شهرداری پانصد هزار تومان بدهکار است.

* درگیلان متخصص نداریم

پس از گزارش آقای حافظی آقای دکتر سندی عضو دیگر هیئت‌راجع به‌بودن پزشك اعصاب و روان در سراسر استان گیلان صحبت کرد و گفت:در حال حاضر هیچ متخصص اعصاب وروان حاضر نیست دررشت کار کند ولی وقتی مرکز درمان اعصاب و روان در رشت ایجادشد متخصص هم خواهد آمد.هم‌اکنون در شهر رشت تعداد زیادی از بیماران روانی داریم که احتیاج به بستری شدن دارندولی فقط آنهائی به تهران‌منتقل میشوند که بیماریشان بمرحله خطرناکی رسیده باشد.

* ۶۰ در صد کار

آقای استانه‌ای راجع‌به احداث بیمارستان روانی گفت: شهرداری اگر باخریدزمین‌موضوع را اعلام کند شصت در صد از کار تمام شده و مسلما اینکار باهمت مردم به پایان میرسد.

در این موقع آقای رفیع عضو هیئت در پاسخ آقای عمرانی مبنی براینکه مردم چه کمکی در این راه میتوانند بکنند اظهارداشت : ما میتوانیم باتشکیل یك جمعیت حمایت از بیماران روانی کمکهای نیکوکاران را متمرکز و کار ساختمان مرکز درمان را شروع کنیم . این موضوع مورد موافقت هیئت مشورتی قرار گرفت و آقای حافظی گفت که در هیئت رئیسه این جمعیت آقایان‌رئیس‌دادگستری وشهردار هم عضویت داشته‌باشند.

پس از آن گفتگو درباره‌مقدمات امر بمیان آمد و قرار شدخانم شرافت اکبر رئیس هیئت‌مشورتی دراین مورد باآقای‌استاندار‌مذاکره کندو باکمك مردم و اولیای امور این برنامه مهم درمانی هر چه زودتر آغاز گردد.

نمایندگان اطلاعات در خدمت مردم

مردم شهرستانها بوسیله نمایندگان اطلاعات خواسته‌های خود را شرح میدهند

خواسته‌های آموزگاران و دبیران شهرستانها

طی چند روز اخیر گروه کثیری از آموزگاران و دبیران‌شهرستان های یزد ، نقده ، بجنورد ، طبس ، نهاوند ، کرمانشاه ، قم،شهمیرزاد، خمین ،مشهد ، بافت ، ملایر ، سیاهکل ، رفسنجان ، خوی و همدان ضمن مراجعه بدفتر نمایندگی‌اطلاعات‌در شهر های مذکوردر مورد خواسته ها و مشکلات خودبا نمایندگان اطلاعات صحبت کردندوتقاضا نمودند که از طرف مسئولان امر بخواسته های آنها توجهی مبذول گردد

عده‌ای از آموزگاران که در سالهای گذشته با طی کلاس مخصوص از کمك آموزگاری‌به آموزگاری‌ارتقاء یافته‌اند اظهارداشتند چند سال است که ما بعنوان آموزگار خدمت میکنیم ولی حقوق و مزایای ما مثل زمانیکه کمك آموزگار بودیم پرداخت‌میشود و از ترفیع هم خبری نیست ، در صورتیکه سایر آموزگاران در همین مدت چند رتبه گرفته‌اند .

***

عده‌ای دیگر از آموزگاران می گفتند : اخیرا دستور صدور ترفیعات معوقه دبیران دبیرستانها صادر شده ولی در موردآموزگاران مدارس که بنیان گذار زیر بنای فرهنك نسل‌جوان هستند دستوری داده نشده و ترفیعات آموزگاران همچنان معوق‌مانده است .

***

آموزگاران و دبیرانی که از محل بودجه فرهنگی سازمان‌برنامه حقوق‌میگیرند، گفتند: تاچند ماه پیش حقوق ما هم مثل سایر معلمان پرداخت میشد اماچند ماه است که از حقوق ما علاوه بر کسر سه در صد مالیات هفت درصددیگرنیز بعنوان مالیات جدید کسر میشود و حال آنکه این مالیات از حقوق آموزگاران‌و دبیرانی که حقوق خودرا از وزارت آموزش و پرورش دریافت میکنند کسر نمی شود . از اولیای امور تقاضا داریم حقوق مارا نیز مانند معلمان دیگر بپردازند و مارا جزء کارمندان سازمان برنامه بحساب نیاورند .

***

آموزگاران فارغ التحصیل دوره تربیت معلم روستائی اظهارمی‌داشتند: سالهاست که باجدیت تمام در روستا هابکار تدریس و تعمیم نوآموزان اشتغال داریم اما با آنکه وظیفه مادر روستا ها از کار آموزگاران شهر ها سنگینتر است معهذا حقوق مانسبت به آنها خیلی کمتر بود و استخدام مانیز وضع ثابتی ندارد بدین ترتیب که‌درایام تعطیل تابستان بما حقوق پرداخت نمیشود .

***

آموزگاران دیپلمه شاغل دبیرستانها اظهار داشتند : سالهاست که در قسمت آموزشی دبیرستانها همکام با دبیران با علاقمندی تمام بکار تدریس اشتغال داریم . و نتیجه کارمان نیز خوشبختانه درخشان می باشد . اما حقوق و مزایای ما همیشه بمیزان حقوق آموزگاران پرداخت شده‌است . اکنونکه بامر شاهنشاه آریا مهرقرار است از فرهنگیان رفع تبعیض‌شود از مسئولان امر انتظار داریم نسبت برفع این تبعیض هم اقدام گردد .

دختر روستائی، شغال‌ها را کشت

خبرنگار ما در «لوندویل» اطلاع داد، پریروز شغالی که به‌بیماری هاری مبتلا بودو ازیك هفته قبل مردم «لوندویل» برای یافتن‌وازبین بردن او فعالیت میکردند ، بوسیله یکی از دختران «باش محله» لوندویل کشته شد. این شغال طی هفته اخیر به سه نفر باسامی نبی‌سید قدار ، فرج و محمداز اهالی این‌محل وچندراس قاطرودام حمله کرده وآنان را مجروح ساخته‌بود . بهمین جهت اهالی «باش‌محله» ازاین وحشت دارند که مجروحین مذکور دچار بیماری هاری گردند . شایسته است برای درمان آنهاهرچه زودتر اقدام شود .

بعلت نبودن قابله تحصیلکرده‌درسیاهکل

بازهم زائوسرزارفت

باردیگر زن بارداری از اهالی سیاهکل بعلت نبودن قابله تحصیل کرده هنگام زایمان درگذشت .

خبرنگار ما در سیاهکل مینویسد این زن که ایران‌وحدتی نام داشت چند روز قبل دچار زایمان غیرطبیعی گردید ولی چون درسیاهکل قابله‌تحصیل کرده وجود ندارد واز کار قابله های محلی نیز جلوگیری شده است زن مذکور فوت کرد .اکنون چهارسال از انتقال قابله تحصیل کرده بخش سیاهکل میگذرد ولی‌هنوز نسبت باعزام یك قابله باین منطقه اقدام نشده و باتوجه باینکه از کار قابله‌های محلی سیاهکل جلوگیری بعمل آمده است زنان این منطقه‌از زایمان وحشت دارند زیرا هیچ‌وسیله‌ای برای درمان یك زن باردار در این‌بخش موجود نیست . جای آن دارد که اولیای امور اقدام سریعی در این‌خصوص معمول داشته و جان زنان باردار این بخش را نجات‌دهند.

۳۲ نفر در تبریز مسموم شدند

ظرف روز های اخیر ۳۲ نفر به علل مختلف‌در تبریزدچارمسمومیت شده ودربخش مسمومین بیمارستان رازی تحت درمان قرار گرفته‌اند.

چهارده نفر از این عده‌باسامی فاطمه سلطان فرزندابراهیم ،جمیله فرزند علی‌آقا ، افروز فرزندعیسی اکبرفرزند قلی ، فاطمه فرزندجعفر، جمشید فرزند علی ، ملکه‌فرزند یدالله ، سکینه فرزند رضا،شکر علی فرزند محمدعلی ، رباب‌فرزند مشهدی‌رحیم ، ابوالفضل‌فرزندجعفر شاهرخ‌فرزند شاهمیر ، پری فرزند حاجی و جواد فرزندهدایت به‌علت مسمومیت غذائی به بیمارستان‌منتقل شدند . ۵ نفر باسامی حسین فرزند جبار ، ابراهیم فرزند علی ، جعفر فرزند مراد ، تقی فرزند محمدعلی ورسول فرزند حاج حسن‌بعلت‌افراط در صرف مشروبات الکلی مسموم گردیدند.

۵نفر دیگر از این‌افراد باسامی محمد شالچی ، رشید فرزند محمد اروج فرزند محمود ، رقیه فرزند همت و حسین فرزند عبدالحسین برای‌خود کشی باتریاك خودرامسموم کرده‌بودند که باکوشش پزشکان از مرك نجات‌یافتند.

شش نفر دیگر نیز به اسامی قاسم فرزند عبدالکریم ، حمیدفرزند عباس ، فاطمه فرزند محمد ،فاطمه فرزند میرزاعلی، جمشید فرزندعلی و حسین فرزند جواد با سموم‌مختلف قصد انتحار کرده بودند که در بیمارستان رازی تحت درمان‌قرار گرفتند . از این عده ضمنا دو نفر باسامی اصغر فرزند عباسعلی باخوردن بستنی فاسد و عفت‌فرزند داود با خوردن داروی عوضی دچار مسمومیت گردیدند که‌آنان نیز بوسیله پزشکان در بیمارستان‌رازی معالجه شدند.

مردی باکمك پدرش

بینی زنش رابرید!

پریروز مردی بنام علی اکبر صالحی اهل یکی از قراء بیجار بهمدستی پدرش «بینی» همسرش فاطمه را برید !

خبرنگار مادر بیجار دراین باره اطلاع داد ، دربازجوئی که از علی اکبر بعمل آمد، معلوم‌شد، چندی قبل که فاطمه بعقدعلی اکبر درآمد ،مادر وی نیز باپدر علی اکبر ازدواج کرد ولی‌اختلافات خانوادگی بین پدر علی اکبر و همسرش منجر به جدائی آندو شد . علی اکبر که احساس میکرد ،ممکن است فاطمه نیز به‌تاسی از مادرش ،اورا ترك کند،نگران‌بود تااینکه پریروزهنگامی که فاطمه نزدمادرش میرفت ،علی اکبر و پدرش به تعقیب وی‌پرداختند و در بین راه‌باکمك یکدیگر بینی اورا بریدند !فاطمه به بیمارستان انتقال یافت و پدرو پسر تحت تعقیب قرار گرفتند .

سپاه دانش

* درمیانه

سپاهی دانش طالب درخشان‌مامور خدمت در روستای دوزنان چندی قبل یکی از کودکان دهکده را که به بیماری دیفتری مبتلا شده بود بازحمت‌فراوان ببهداری میانه رسانید و باعث نجات وی از مرك شد .

* در آذرشهر

در قریه تیمورلو ساختمان دبستان سپاه دانش بپایان رسیده و دردهکده بادامیار دو کیلو مترو نیم جاده‌فرعی تسطیح شده است . در همین قریه اهالی تقبل کرده‌اند که ۱۲ کیلومتر راه بین قریه مذکور تا آذرشهر را مرمت و تبدیل بجاده شوسه‌نمایند.

* در ارسباران

در روستا های شهرستان‌ارسباران جمعا ۳۲باب دبستان ایجاد و چهارده کیلو متر جاده فرعی مرمت شده وپنج مزرعه نمونه احداث گردیده است . در دهکده گزانبند نیز با کوشش سپاهی دانش یك دهنه پل ساخته شده است .

* در مرند

ساختمان دبستا ن های قراءقزل‌قشلاق ، بهرام ، پیراسحق ،کراب، ایلات زنجیره و دوگیجان با اقدامات سپاهیان دانش بپایان رسیده وجاده فرعی روستاهای امنه وایونه بطول چهارده کیلو متر بهمت سپاهی دانش علی اصغر سعادتجو مرمت گردیده است .

در دهکده جوانش بامساعی سپاهی دانش عین‌الله فخرالدینی آب‌آشامیدنی قریه لوله‌کشی شده و سپاهی دانش بیت‌الله ریاضی مامور خدمت در روستای قیز باهمکاری اهالی کانال آبی بطول ۵۰۰ متر حفر کرده که‌با آب این کانال شش هکتار زمین لم‌یزرع قابل کشت وزرع شده است.

در روستای دوگیجان بهمت سپاهی دانش حسین دهورد ۲کیلو مترجاده فرعی مرمت و یکدهنه پل احداث‌شده است.

* در نقده

سپاهی دانش محمد رضا صابری‌در روستای [illegible] خانلو باتشریك مساعی روستائیان ۳کیلو متر جاده فرعی را مرمت و ۵دهنه پل احداث‌کرده است.

سقوط از کوه

در ۱۰کیلو متری ناحیه چهل میر از توابع درگز مرد شصت ساله‌ای‌بنام کربلائی علی هنگامیکه شبانه از منطقه کوهستانی لسکه میگذشت از کوه سقوط کردو کشته شد .

بموجب گزارش خبرنگار ما دردرگز جریان ازطریق پاسگاه ژاندارمری نوخندان بدادگاه درگز اطلاع داده‌شد ورئیس دادگاه ضمن حضور در محل تحقیقات کافی بعمل آورد و جوازدفن بوسیله پزشك قانونی صادر گردید

حادثه منجر بمرك

اتوبوس شماره ۷۹۷۶ تبریز به رانندگی حسن فرزند حیدر هنگام حرکت در جاده بوکان به علی‌آباد با پسربچه دانش آموزی بنام علی فرزند ملااحمد که در کلاس ششم ابتدائی دبستان ایلخانی بوکان تحصیل میکرد تصادف‌نمود وموجب مرك وی شد .

خبرنگار ما در بوکان اطلاع می دهد جنازه موردمعاینه پزشك‌قانونی قرار گرفت و علت مرك خونریزی مغزی تشخیص داده شد . راننده نیز دستگیر گردید و تحت‌تعقیب قرار گرفت .

بمناسبت پایان دوره چهار ماهه آموزشی

سپاهیان دانش‌اصفهان‌سردوشی گرفتند

سپاهیان‌دانش‌دوره‌هشتم اصفهان پس از طی دوره چهار ماهه آموزشی خود ضمن مراسمی باخذ سردوشی و درجه مفتخر شدند .

گزارش خبرنگار مادر اصفهان حاکیست دراین مراسم که با حضورآقای مهندس صدقی وزیری معاون استانداری و فرماندارتیمسار سرتیپ امجدی فرمانده و تیمسار سرتیپ حاج‌سیدجوادی‌معاون‌مرکز توپخانه ، آقای نقیب زاده مدیر کل آموزش و پرورش استان وعده‌ای از شخصیت‌های محلی در پادگان مرکز توپخانه انجام شد . ابتدا فرمانده میدان گزارش نظامی داد و نماینده سپاهیان دانش ضمن‌ایراد سخنانی پیرامون وظایف سپاهیان اظهار امیدواری کرد که کلیه سپاهیان دانش در راه بثمر رسانیدن منویات ملوکانه موفق شوند ودر پایان فرمانده مرکز توپخانه سر دوشی ودرجه سپاهیانی راکه بدرجه گروهبان یکمی مفتخر شده‌بودند (همانطور که در عکس بالادیده‌میشود) نصب کرد .

بابزمین زدن اولین کلنك بوسیله‌استاندار بنادرجنوب

بنای خانه های مسکونی دربندر بوشهرآغاز شد

شبکه برق سعدآباد و بندر ریك نیزگشایش یافت

بوسیله تیمسار دریابان عطیما استاندار و نماینده تام‌الاختیاردولت در بنادر و خلیج فارس و بحر عمان ، ساختمان خانه‌های‌مسکونی در بندربوشهر شروع شدو بهره‌برداری از چند طرح عمرانی در برازجان آغاز گردید.

خبرنگار مادر بندربوشهر گزارش میدهد چند روز قبل تیمساردریابان عطیما استاندار بنادر و جزایرجنوب بدعوت شهردار بندربوشهر وارد این شهرستان شد و طی مراسمی نخستین کلنك بنای خانه های مسکونی را در اراضی شهرداری (بین بندربوشهر و سنگی) به نام شاهنشاه آریامهر به زمین زد . این خانه ها که تعداد آنها ۱۲۷ باب است در سه‌مرحله‌ساخته‌خواهد شد.

استاندار بنادر و جزایر جنوب سپس رهسپار برازجان شد و در این منطقه جاده «جنوب» به‌سعدآباد را که بوسیله دفتر فنی‌سازمان برنامه بطول یازده کیلومتر وعرض یازده متر ایجاد شده است درمیان ابراز احساسات عده زیادی ازاهالی نسبت به شاهنشاه افتتاح کرد و بهره‌برداری از آن آغاز شد .

تیمسار دریابان عطیما پس ازاین مراسم به سعدآباد عزیمت کردو در آنجا بازدن کلید مخصوص موتور برق منطقه‌سعدآبادرا روشن کردو به‌نام شاهنشاه استفاده از برق در ناحیه سعد آباد نیز آغاز گردید در این مراسم آقای‌ستوده رئیس عمران حوزه فرمانداری کل بنادر و جزایر خلیج فارس ضمن گزارشی اظهار داشت که هزینه تاسیسات و شبکه نیروی برق‌سعدآباد به دو میلیون و سیصدوهفتاد هزار ریال بالغ گردیده‌است.

اقدام عمرانی دیگری که در مسافرت استاندار بنادر و جزایر جنوب صورت گرفت . افتتاح‌شبکه برق بندر ریك بود.تیمساردریابان عطیما پس از افتتاح شبکه‌برق‌بندر ریك به سعدآباد مراجعت نمود.

جوانی که خودکشی کرده‌بود

طبق گزارش خبرنگار مادرکرج‌بعدار ظهرپریروز جسدجوان‌ناشناسی که‌چند روز قبل خودرا بدریاچه سد کرج انداخته و خودکشی کرده‌بود روی آب‌آمدو مامورین جسدجوان مزبور راباقایق ازدریاچه سد بیرون کشیدند

کشف مزرعه خشخاش

گزارش خبرنگارما در اصفهان حاکیست : پریروز مامورین‌سازمان مبارزه با مواد مخدره شهربانی اصفهان بشخصی موسوم به حسن هراتی مظنون شدندوضمن بازرسی منزل او واقع در بخش چهارمقدار ۶۰ کیلو گرم تریاك کشف کردند. مامورین ضمن تحقیقات خود هشت نفر دیگر منجمله شخصی موسوم‌به اکبر سلیمانی را که صاحب تریاك هامعرفی شده‌است دستگیرساختند.

تصادفی که‌یك‌کشته وچهار مجروح‌داشت

درشماره گذشته اطلاع داده شد ، اتومبیل وانت شمارهٔ ۳۳۳۸ برانندگی رضا دربین راه‌نکا ـ بهشهر باتراکتور برانندگی نقی کلاهگر تصادف‌کرد ودراین حادثه راننده اتومبیل کشته شد و رانندهٔ تراکتور وسه‌نفر سرنشینان اتومبیل مجروح گردیدند .

درعکس بالا ، قسمت جلوی اتومبیل وانت‌که بکلی متلاشی شدهٔ است دیده میشود .

برنامه تلویزیون ایران

فرستندهٔ آبادان

یکشنبه ۱۵ر۳ر۴۵

ساعت ۶ موسیقی باتصویر
ساعت ۶ر۳۰ سلام شاهنشاهی و اعلام برنامه
ساعت ۶ر۳۳ کارتون
ساعت ۶ر۴۵ بهداشت کودك
ساعت ۷ اخبار
ساعت ۷ر۱۵ جاسوس
ساعت ۸ موسیقی کلاسیك
ساعت ۸ر۳۰ برنامه ارج
ساعت ۹ درراه خدمت بمردم
ساعت ۹ر۳۰ فیلم سینمائی
ساعت ۱۱ اخبار

از اواخر سال ۴۶

اسفالت راه نائین ـ یزد شروع میشود

بمنظور اطلاع از اقداماتی که از طرف اداره‌راه‌یزد در مورد اسفالت‌راه‌نائین ـیزد و یزد بکرمان بعمل آمده اخیرا خبرنگار مادریزد باآقای مهندس فرنوش رئیس‌اداره راه یزدمصاحبه کوتاهی بعمل آورد . آقای مهندس فرنوش‌راجع به‌اسفالت این راه اظهارداشت : اصولا برنامه راهسازی واسفالت راه نائین به کرمان جزء برنامه چهارم آبادانی منظور شده و باتوجه باینکه عملیات نقشه‌برداری این راه انجام گردیده تصور میرود که اسفالت راه‌مذکور از اواخر سال۴۶شروع‌شود.

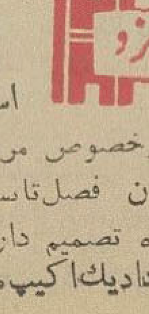

درخصوص مرمت راه‌یزد به تفت آقای مهندس فرنوش گفت:بعلت فرارسیدن فصل‌تابستان وافزایش میزان عبور و مرور در این‌جاده اداره راه تصمیم دارد علاوه براجرای برنامه موج تراشی دائمی درنیمه دوم خردادیك‌اکیپ‌مجهز‌ماشین‌آلات در این‌جاده مستقرنماید.

نزاعی که بقتل انجامید

گزارش خبرنگار ما درشلمزار حاکیست چندروز قبل در صحرای شلمزار میان دو نفر باسامی نصرالله کنعانی (۶۰ ساله) و علی رحیم میراحمدی ساکن شلمزار نزاع سختی در گرفت وطی آن نصرالله بقتل رسید .بااطلاع جریان بپاسگاه ژاندارمری شلمزار و دادسرای شهرکرد آقایان نصیری بازپرس و دکتر ریاحی پزشك قانونی در محل حضور یافتند وتحقیقات کافی بعمل آمد . جنازه پس‌از انجام تشریفات قانونی بخاك سپرده شد وعلی رحیم میراحمدی (متهم بقتل)و همچنین حبیب‌الله ونعمت کنعانی برادر وفرزند مقتول باتهام شرکت در نزاع‌دستگیر شدند.

جوانی در تبریز بضرب کاردکشته شد

خبرنگار ما در تبریز گزارش داد: پریشب میان دوتن از ساکنان تبریزباسامی حسین فرزند علی ۲۷ساله‌و جواد کاشی ۲۱ ساله دریکی ازمحلات این شهرستان نزاع سختی درگرفت

طی‌این نزاع حسین باکارد بجواد حمله‌ور گردید واورا باضربات کارد بقتل رسانید . ضارب هنگام فرار توسط مامورین کلانتری هفت تبریز دستگیر شد وقضیه تحت تعقیب قرار گرفت .

دریکی از قراء تکاب

جوانی زیر تنه سنگین درخت جان داد

جوان هجده ساله‌ای که برای مقابله و زورآزمائی باسه نفرکارگر یکطرف‌تنه درختی را به‌تنهائی حمل میکرد در زیرتنه سنگین‌درخت کشته‌شد.

بنابگزارش خبرنگار مادر تکاب چند روز قبل در دهکده حسن آباد واقع در ۱۸ کیلومتری‌تکاب چندتن کارگر درخت های متعددی را قطع نموده ویکی از آنها راجهت بریدن‌وآماده کردن‌ازمحوطه باغ بیرون میبردند . این درخت که بیش از سیصد کیلو وزن داشت بوسیله چهارنفر حمل میشد .سه‌نفراز کارگران یك سردرخت را بردوش داشتندو کارگر دیگربه‌نام‌احمدبرای‌زورآزمائی باآنها سردیگر درخت را حمل میکرد‌ماناگهان پای احمد درگودال کوچکی‌فرورفت و همین‌امرسبب شد که تعادل جوان‌بهم بخورد وتنه سنگین‌درخت‌روی سینه اوفروآید . دراین‌حادثه احمد کشته شد و پس از اطلاع جریان بمقامات ذیصلاح پزشك قانونی از جنازه معاینه بعمل آورد وجواز دفن‌صادر گردید.

تهیه نان از گیاهان دریائی

* یك کشف انقلابی برای بی‌نیاز ساختن میلیونها نفر ازمردم جهان از آرد گندم

تامین غذا برای جمعیت روزافزون کره زمین یکی‌از مسائل مهم جامعه بشری است . درسال ۳۰۰۰ میلادی جمعیت کره‌زمین درحدود هفت‌میلیارد نفر یعنی بیش از دوبرابر تعداد کنونی خواهدبود واز حالا بایدمقدمات تامین غذای آنان رافراهم ساخت . بدین‌منظور توجه دانشمندان معطوف به‌امکانات تهیه غذا از دریاهاست و سالهاست که تحقیقات و آزمایش های گوناگون جریان دارد .

دراین زمینه توفیق مهمی نصیب یك بازرگان آلمانی ۸۴ ساله بنام «هاینریش لیناو» شده است . وی‌از سالها باینطرف درصدد تهیه‌نان از گیاهان دریائی‌بوده وسرانجام توانسته است از گیاهانی دراعماق آبهای‌نروژ نانی تهیه نماید که شبیه نان جوولی بامزایای صحی‌زیادی است.نان‌مذکور نه‌فقط حاوی انواع ویتامین میباشد بلکه مواد معدنی وسفیده تخم‌مرغ نیز درآن وجود دارد . یك حسن دیگرش اینست که مدتها تازه‌می‌ماند .

این‌نان که درحال حاضر بااختلاط جوتهیه میشود اکنون‌دراروپای شمالی رایج گشته و حتی‌در ایالات متحده امریکا بنام (نان اروپا) در دسترس عمومی است .

عبور از پنج قاره

هاینریش لیناووهمکار ٦٤ ساله‌اش حالیه می‌کوشند آرد ازاین گیاهان دریائی راآنقدرریز ونرم تهیه کنند که احتیاجی به‌اختلاط باآرد جو نباشد.

ولی‌از جهات دیگر نیز آرد از این گیاهان دریائی مفیدمیباشد .از جمله مسلم گشته است گاوهائی که روزی ۳۰۰ گرام ازاین آرد رابخورند بمراتب بیشتر از گاوهای دیگرشیر میدهند. در مبارزه بابیماریهای دامی نیز اثرات بارزی ازاین آرد مشهود گشته است .

درزمین‌های کشاورزی که بجای کود از آردگیاهان‌دریائی به‌آنها داده شده آثار تجدید مواد حیاتی ازدست رفته دیده شده است . هاینریش لیناودر اوقات اخیر قرصهائی ازآرد نامبرده برای مبارزه انسان با پیری ساخته است که اکنون تحت مطالعه محققین قرار دارد .

روزولت‌مایل‌است حکمران نیویورك شود

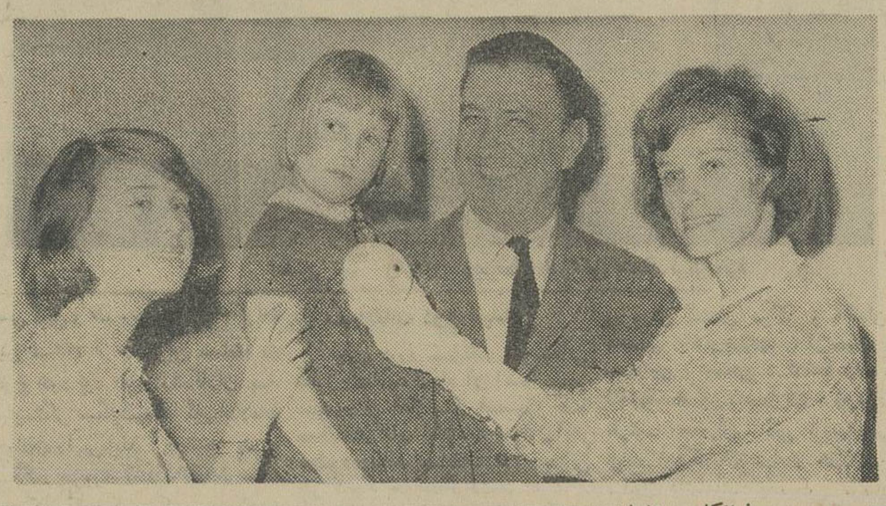

سومین پسر فرانکلین روزولت رئیس جمهوری امریکا مبارزه برای دسیدن به سمت حکمرانی ایالت نیویورك را آغاز کرده او عضو حزب دموکرات امریکا است .

دراین عکس همسر روزولت نشان شرکت درمبارزه انتخاباتی رادر حضور شوهرودختربزرگش به سینه سوزان دختر شش ساله‌ایشان نصب میکند .

عکس از: خبرگزاری فرانسه

قد انسانها پیوسته بلندتر میشود

طبق گزارش پرفسور ،کنتز استاد دانشگاه ساربروکن قد انسانها در یك صد سال اخیر بلندتر شده است. در مناطق معتدل شمالی کره زمین این افزایش قد بیشتر از نقاط دیگر بوده است .آلمانها بطورمتوسط شش سانتیمتر بلندتر شده‌اند یعنی در حالیکه در سال ۱۸۵۰ معدل قد آنان ۱۶۵٫۷ سانتیمتر بوده اکنون در حدود ۱۷۳ سانتیمتر است. انگلیسها در خود جزیره انگلستان فقط ۳۳ میلیمتر قد کشیده‌اند اما انگلیسهائی که به استرالیا و زلاند نو مهاجرت کرده‌اند ۸۳ میلیمتر بلندتر شده‌اند . قد ژاپنیهاکه به امریکا مهاجرت کرده‌اند ۱۰ سانتیمتر بلندتر شده‌درحالیکه‌در خود جزیره‌ژاپن فقط۶سانتیمترقد کشیده‌اند .

ترس‌ازدرد موجب‌تشدیددردمیشود

موضوع «درد دربدن انسان» بحث‌اصلی ٤۵۰۰ پزشکی را تشکیل میداد که از سراسر جهان در کنگره بین‌المللی بیماریهای داخلی شرکت کرده بودند . بحثهای‌دیگر درباره خونریزی مغزی کشفیات جدید در بیماری فندووسائل نوین دیاگنوستیك بود .

«درد» و معالجه آن قرنهاست که افکار عالم پزشکی را بخود معطوف میدارد. علاوه بر پزشکان همچنین علمای روانشناسی‌و فلاسفه وپیشوایان مذهبی مساعی فراوان‌تحقیقاتی برای کشف علل وماهیت دردو اثرات آن درانسانها معمول داشته‌اند . و امروز یکی از شعب مهم علم و صنایع دارو سازی نیز تسکین و در صورت‌امکان معالجه درداست .

ازنظر علم پزشکی تاکنون ماده خاصی دربدن کشف نشده که بتوان آنرا موجب پیدایش درد تلقی نمود . دراوقات اخیر پنج‌ماده مختلف که خودبخوددر بدن پیدا میشوند واحتمال داده میشود که موجب پیدایش درد باشند . مورد بررسی قرار گرفته‌اند. بنابااظهار پروفسور هنزل از دانشگاه ماربورك آلمان یکی ازاین مواد ایون های مولدالماء پس‌از تصاعد از حدود معینی از تورم می‌باشند . همچنین ممکنست افزایش ایونهای کالیوم بطوریکه در موارد پاشیدگی انساج بدن پیش‌می‌آید موجب دردهای شدید گردد .

احتمالا بعضی از دردها دراثرمنقسم شدن اجزاء خون بوجود می‌آیند .اما بهرحال مسلمست که وحشت از درد باعث یك‌اثر روانی‌و تشدید احساس درد میشود زیرادرموقع ترس ووحشت کلیه‌ها آدرنالین بیشتری به خون میریزند وبالنتیجه موجب احساس درد بیشتری میشوند .

ومادامیکه تحقیقات درباره‌علل درد به‌نتیجه مشخصی نرسد معالجه‌قطعی وموثر آن مقدور نخواهد بود .

شوخی

انتقام ازپیشخدمت

پیشخدمت یك‌رستوران بزرك که احتیاج به‌عمل جراحی‌فوری داشت روی تخت عمل درحالیکه ازشدت دردبخودمی‌پیچید منتظر پزشك بود .

دراین هنگام یکی از «انترن» ها ازکنار تخت او گذشت .

بیمار بانالە گفت :

ـآقای دکتر دارم میمیرم ، برمن منت بگذارید و مرا از ین درد رهائی دهید .

دکتر بایك‌حالت انتقام‌جویانه جواب داد :

ـمتاسفم . من مال این‌میز نیستم .

بیمار مصنوعی

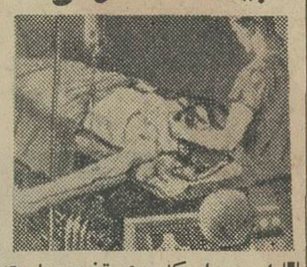

این بیماریکه روی تخت عمل خوابیده یك انسان نیست . فقط ماشینی است که نفس میکشد ، سرفه میکند و در مقابل داروها عکس‌العمل‌نشان میدهد . قلبش میطپدوعضلات شانه‌اش میلرزند و بهرحال درست حالت مریضی را دارد که بیهوش شده است . و پزشکان میتوانند بوسیله‌آن داروهای بیهوش‌کننده را امتحان نمایند . خرج ساختن آن هم ۳۸۰ هزار دلارست.

سیانس‌اوی

جای‌شکرش باقی‌است!

یك ستاره‌سینماوارداستودیو فیلم‌برداری میشود . فورا دامن خودرا درآورده و به‌مامورلباس میگوید :

ـعجیب است‌اگرروزانه لااقل پنج‌بار لباس خودراعوض نکنم احساس راحتی نمی‌کنم .

ـتعجبی ندارد ، من دختر کوچکی دارم که تاهنگامی که پنج سالش نشده بود می‌بایستی روزانه ده‌بار لباس او راعوض کنم ولی بعدا وضع کاملاعوض شد .

نوآرابلان

دانشکده پزشکی تهران

عده‌ای دستیار و استادیار و دانشیار برای رشته انستزی انتخاب مینماید . داوطلبان دانشیاری و استادیاری تادو ماه و داوطلبان دستیاری تا ۲۰ روز باید بدبیرخانه دانشکده پزشکی مراجعه وثبت نام نمایند .

داوطلبانی که بدرجه تخصصی انستزی نایل شده باشند و یا لااقل دوسال‌دوره‌دستیاری این رشته را طی کرده‌و معادل این‌مدت در دانشگاه ها یاموسسات علمی مشابه ایران یا خارج کار کرده باشند می توانند برای شرکت در مسابقه‌استادیاری‌ثبت‌نام نمایند

داوطلبان مقیم خارج از کشور باید مدارك خودرا تامدت‌مقرر بدانشکده پزشکی تهران ارسال دارند . الف ۱۹۰۱

رئیس‌دانشکده‌پزشکی. دکتر صالح

۱ـ۳ آ ـ ۸۶۵۰

آگهی مناقصه شماره ۸ر۴۵ شرکت سهامی تلفن ایران

شرکت‌سهامی تلفن ایران تعداد ۱۰۰۰۰ده هزار عدد باکلیت ده زوجی راسی‌ـاندـاف خرمشهر از طریق مناقصه خریداری مینماید داوطلبان شرکت در مناقصه باید به اداره تدارکات شرکت‌سهامی تلفن‌ایران‌واقع درخیابان شاه کوچه‌لاله مراجعه و اوراق شرایط معامله ونمونه‌قرارداد ومشخصات و نقشه مربوطه را در برابر پرداخت دویست ریال دریافت باتوجه کامل بمندرجات آنها امضاء نموده همراه پیشنهاد خود تاآخر وقت‌اداری روز شنبه هشتم مرداد ماه ۱۳۴۵ باداره‌دفتر کل شرکت‌سهامی تلفن بنشانی بالا تسلیم ورسیددریافت‌دارند.

پیشنهاد های‌واصله درساعت ده صبح روز یکشنبه نهم مرداد ماه ۴۵بازوقرائت خواهدشد حضور پیشنهاد دهندگان ویانماینده مجاز آنها در کمیسیون مناقصه آزاد است . الف ۱۷۹۴

شرکت‌سهامی تلفن‌ایران

۱ـ۲ آ ـ ۸۶۵۴

آگهی تجدید مزایده شماره ٤ر۱۳٤٤

شرکت‌برق‌منطقه‌ای تهران‌مزایده‌فوقرا بمشخصات ومقادیر ذیل

۱ـتیرچوبی یکصد تن (یکصدهزار کیلوگرم) به‌طور تقریب

۲ـ قرقره‌خالی کابل‌یکصدو شصت‌تن (یکصد وشصت‌هزار کیلو گرم)بطور تقریب

۳ـتخته صندوقی ـدروچوبـ اثاثیه اداری و غیرهـ بیست تن (بیست‌هزار کیلوگرم) بطور تقریب باشرایط جدید تجدیدمی‌ـ نماید داوطلبان شرکت دراین مزایده میتوانند همه‌روزه در ساعات‌اداری بجز ایام تعطیل باداره اموال و انبارهای این شرکت واقع‌درمیدان ژاله مراجعه و پس از پرداخت مبلغ یکصد ریال واخذ رسیدورقه‌مشخصات وشرایط وفرم مخصوص‌شرکت‌درتجدید مزایده را دریافت داشته بانبار فرح‌آباد این شرکت واقع در خیابان سپهبد رزم‌آرا سه‌راه فرح‌آباد ـ ابتدای‌خیابان‌فرح‌آبادمراجعه وباارائه رسید مبلغ یکصد ریال اجناس فوق را رویت نموده و پیشنهاد های خودرا به‌ترتیبی که دربرك مشخصات وشرایط ذکر شده حداکثر تاآخروقت اداری روز پنج‌شنبه نهم تیرماه یکهزار وسیصد وچهل وپنج‌بصندوق پیشنهادها واقع درساختمان مرکزی شرکت (امورمالی) بیندازند . الف۱۹۰۶

آ ـ ۸۶۵۲ ۱ـ۲ شرکت‌برق‌منطقه‌ای تهران

سازمان بیمه های اجتماعی

آگهی بیمه کارکنان موسسات‌مسافربری زمینی سراسر کشور

طبق ماده پنج‌قانون بیمه های اجتماعی کارکنان کلیه‌موسسات مسافربری زمینی که‌تعداد آنها در اردیبهشت ماه ۱۳۴۵ ده نفر یا بیشتر بوده‌است از تاریخ‌اول تیر ماه ۱۳۴۵ مشمول مقررات بیمه های اجتماعی شناخته‌شده‌اندعلیهذا مراتب جهت اطلاع‌موسسات مذکور اعلام میگردد.

کارفرمایان محترم می‌توانند بمنظور کسب اطلاعات لازم در مرکز به اداره کل وصول حق‌بیمه تهران واقع درخیابان فرانسه نزدیك چهارراه امیراکرم شماره ۳۹ و درشهرستان ها بشعب سازمان مراجعه فرمایند بدیهی است بیمه موسسات مسافر بری که قبلا نسبت‌به‌بیمه کارکنان‌آنها اقدام گردیده‌است کماکان ادامه خواهدیافت و تاریخ‌مذکور در فوق تاریخ‌شروع بیمه آنها محسوب نخواهدشد.

رئیس هیئت مدیره و مدیرعامل سازمان بیمه های‌اجتماعی

۱ـ۲ ۱ـ۸۷۲۴ دکتر محمود خواجه‌نوری

چه باید خورد ؟

اثر : پروفسور برپان نوکس : ترجمه و تلخیص از : دکتر طهورث فروزین

ـ۲۲ـ

تخم مرغ

یکی‌از غذاهای روزانه ما تخم مرغ است . تخم مرغ بعلت آنکه قیمت‌زیادی ندارد ، ازلحاظ قدرت ونیرو و ویتامین ها غذای کاملی بشمار میرود .

بطوری‌که میدانیدتخم‌مرغ ازسه‌قسمت ساخته شده . پوسته‌آهکی روئی . سفیده و زرده که هرسه قسمت قابل استفاده است .

کبد، جوش صورت و تخم مرغ

سفیده تخم مرغ برعکس آنچه بعضی ها خیال می کنند مقوی‌و دارای ویتامین‌است‌واینکه بعضی‌ها بمحض‌اینکه تخم‌مرغ‌رامیشکنند سفیده آنرا بدورمی‌اندازند اشتباه محض است زرده تخم‌مرغ که‌مهمترین‌قسمت تخم‌مرغ راتشکیل میدهد دارای مقدارزیادی ویتامین (۱ب)و ویتامین (۲ب) (٦) «۱۲ب» «کا» ویتامین «۱» است . بطوریکه هر تخم مرغ دارای ده هزار واحد ویتامین(۱) می‌باشد بنابراین خوردن تخم‌مرغ برای کسانیکه صورتشان جوش میزند نه‌تنهابدنیست بلکه‌مفیدمیباشد.

لازم‌است این‌نکته رایادآوری‌کنیم‌که گروهی ازمردم خیال می ـ کنند تخم‌مرغ برای‌کبد مضر است در صورتیکه تخم مرغ‌برای کبد کوچکترین ضرری ندارد وشما که بناراحتی کبدی دچارید باخیال راحت می‌توانید بخورید .**فقط آنهائیکه به‌ناراحتی کیسه صفرا مبتلا هستند باید از تخم مرغ خوردن پرهیزکنند . زیرا چربی های موجود درزرده تخم‌مرغ باعث بزرك شدن سنك کیسه صفرا می شود و برای چنین افرادی خوردن تخم‌مرغ مضراست وبالاخره‌خوردن‌تخم‌مرغ برای کسانیکه کلیه های ضعیف‌وبد دارند وبه مرض اورمی یعنی‌ازدیادواوره خون دچارند نیزمضراست زیرا مواد پروتوئیدی یعنی سفیده ای‌تخم مرغ‌باعث زیادشدن اوره خون و عوارض شدیدی می شود .**

لازم‌است‌به‌این نکته نیز توجه کنیم که تخم مرغ پخته زودتر وبهتر از تخم‌مرغ نه‌پخته هضم می شود در حالیکه بعضی ها برعکس این موضوع‌را تصورمی کنند علت این موضوع نیز چند چیز است اولا سفیده تخم مرغ پخته که منعقد شده زودتر و بهتر تحت تاثیر شیره معدی قرار می‌گیرد . وتقریبا هضم شده وارد روده میشود و درآنجا هضمش ساده‌تر است .

درحالیکه سفیده تخم‌مرغ نه پخته مشکل تر تحت تاثیر شیره معدی قرار می‌گیرد وبالاخره چون سفیده تخم‌مرغ نه‌پخته آبکی است فوری‌از معده عبور می کند درحالیکه سفیده تخم پخته شده دو تاسه ساعت در معده باقی میماند .

بنابراین‌اگرشمادستگاه‌هاضمه ضعیفی‌دارید لازم‌است حتما تخم مرغ نیخته وآن هم باقدری نمك بخورید .

گروه ششم

نان مانند نان بدون سبوس .نان سبوس‌دار .نان جو .فرآورده های‌نانی مانندبیسکویت . نان شیرینی . نان خشك و روغنی .

دانه ها .مانند بلغور. جو کوبیده .ارزن برنج وغیره

آردها مانند آردسفید . آردبا سبوس . آرد برنج . آرد ذرت فرآورده های غلات مانند . ماکارونی . رشته فرنگی و غیره .

خوراکیهای‌موجود دراین دسته تقریبا «غذای اکثریت‌مردم دنیا را تشکیل‌میدهد» وتقریبا سه چهارم مردم دنیا با خوردنیهای فوق‌الذکر شکم‌خودرا سیرمی‌کنند ولی‌ناگفته نماند که هیچکدام آنها باندازه نان وبرنج‌مصرف‌نمی شوند غذاهای این دسته کالری زیاد و در ضمن آهن. مواد سفیده‌ای ناقص ویتامین ب فراوان دارند و بعلت‌ارزانی قیمت تهیه آنها بوسیله فقیرترین مردم نیز امکان پذیراست .

لازم‌است تذکرداده‌شود که ارزش غذائی قسمت های مختلف‌یك دانه‌مانند گندم باهم یکسان نیست هردانه‌ازسه قسمت‌تشکیل میشود یکی پوسته یاسبوس که دارای مقدار زیادی مواد غذائی مانند فسفر. آهن . ویتامین ب یك‌که‌از مواد نشاسته‌ای تشکیل‌شده وهشتاد وپنج درصد یك‌دانه را تشکیل‌میدهد ومواد غذائی چندانی ندارد قسمت‌سوم جوانه است که قسمت زند ه‌دانه را تشکیل‌میدهد و پس از کاشتن‌تبدیل بیك گیاه جدید می‌شود ودارای مقدار قابل ملاحظه ای فسفر وویتامین ب . مواد سفیده‌ای وکمی چربی است .

کانون آگهی زیبا

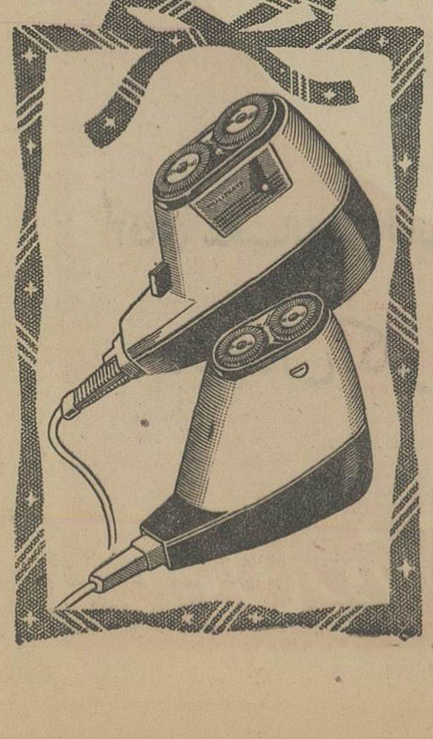

ریش تراش برقی فیلیپس

هدیه ارزنده و فراموش نشدنی

ریش تراش فیلیپس در مدلهای زیبا و جدید

مدل ۷۹۶۰ با شبکه گردان

مدل ۷۹۲۰ با شبکه ثابت

نماینده ، مرکز فروش در ایران ، شرکت سهامی فیروز

خیابان تخت جمشید شماره ۲۱۹ ـ فروش در کلیه فروشگاههای معتبر

PHILIPS

PHILISHAVE

ورزشی

صدری و امیر کبیر برندگان کاپ اطلاعات جوانان

اعضای تیم والیبال دبیرستان صدری باتفاق مربی خود

اعضای تیم والیبال دبیرستان امیرکبیر باتفاق مربی خود

از نیمه امسال تحصیلی بموافقت اداره تربیت بدنی استان مرکز به منظور توسعه‌ورزش درمدارس‌برای دانش‌آموزان سالهای اول دبیرستان های دخترانه و پسرانه یك رشته مسابقات دوومیدانی و والیبال‌ترتیب داده شد .

برای برگزاری این مسابقات کمیته‌ای تشکیل گردید و توسط مدیران فنی تربیت بدنی نواحی دهگانه چگونگی مسابقات بمدارس پایتخت ابلاغ شد .

ابتدا مسابقات مزبور درمدارس سپس درنواحی انجام‌گرفت از بین دبیرستانهای دخترانه تیم دبیرستان صدری و وحید واز میان دبیرستان های پسرانه تیم دبیرستان علم و صنعت امیرکبیر بپای فینال‌رسیدند.

ازساعت ۵ بعداز ظهر چهارشنبه گذشته مسابقه فینال والیبال بین تیمهای نامبرده در استادیوم فرح انجام گرفت .

★ آغاز مسابقه

ابتدا مسابقه بین تیم دبیرستان صدری ووحید انجام شد و پس‌از سه‌گیم مبارزه مهیج تیم دبیرستان صدری از میان دبیرستانهای‌دخترانه پایتخت برنده کاپ اطلاعات‌جوانان شناخته شد .

دراین هنگام کاپ بزرگی‌که از طرف‌سازمان ورزشی‌اطلاعات‌جوانان تهیه شده‌بود توسط تیمسار سرلشکر دکتر ایزدپناه رئیس سازمان تربیت بدنی و تندرستی کشور و دکتر منتظری مدیرکل آموزش و پرورش استان مرکز به تیم برنده اهداء شد .

* مسابقه نهائی

آخرین مسابقه بین‌تیم دبیرستان امیرکبیر و علم وصنعت انجام‌گرفت این مسابقه از جالبترین مسابقه در نوع خود بود و ورزشکاران با شایستگی میکوشیدند کاپ‌اطلاعات جوانان را بربایند . درنتیجه پس‌از سه‌گیم پیروزی نصیب تیم‌دبیرستان امیرکبیرگردید و کاپ پیروزی‌به تیم برنده اهداء شد

★ مسابقات دوو میدانی

چون دوره مسابقات دوومیدانی بطول انجامید انجام آن امسال‌میسر نمیشود از آغاز سال تحصیلی که مسابقات کاپ اطلاعات جوانان‌آغاز میشود دنباله مسابقات دوو میدانی نیز انجام خواهدگرفت .

اطلاعات جوانان از همکاری صمیمانه اداره تربیت بدنی آموزش وپرورش استان مرکز و آقایان: عاصمی ، کریم‌زاده ، کریمیان ، ماوندادی ، ممتحن ، کدخدا زاده ، شادنیا ، نیکو ، سماوات ، فیروزفر بترتیب مدیران فنی تربیت‌بدنی نواحی دهگانه که نهایت همکاری‌را مبذول داشته‌اند همچنین مربیان ورزشی دبیرستانها سپاسگزاری مینماید .

نمایشگاه ابزار دقیق مجارستان
مترایمپکس
METRIMPEX BUDAPEST
۱- وسائل اندازه گیری جریان برق
۲- وسائل سرویس تلویزیون وتله کومونیکاسیون
۳- وسائل آزمایشگاهی
۴- وسائل آزمایش نساجی
۵- وسائل نقشه برداری
ساختمان حکیم - خیابان سعدی - شماره ۷۲۲
از روز شنبه ۷ خرداد الی ۱۶ خرداد ۱۳۴۵ - از ساعت ۱۰ صبح تا ۱ بعدازظهر
واز ۴ تا ۷ بعدازظهر .

گروه جدید برندگان جوائز بزرگ دریا

آقای احمد جوکار
ساکن کرمان
اجاق ایران گاز

خانم زرین مطیعی
ساکن شیراز
بخاری دئوترم

آقای الله قلی وزیری
ساکن شیراز
یخچال کلوینا تور

خانم پوراندخت صدریان
ساکن تهران
تلویزیون آر تی آی

آقای محمد حسین شیروی
ساکن اهواز
یخچال کلوینا تور

خانم صوفیه هوسپیان
ساکن تهران
بخاری دئوترم

آقای عباس شیرازی
ساکن خرمشهر
آب گرم کن دئوترم

آقای غلامحسین شادمند
ساکن مراغه
فیلی شیو

آقای قربانعلی منفردی
ساکن بندر پهلوی
قالیچه درجه یك ترکمنی

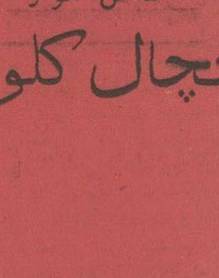
سرکار سرگرد دکتر محمد زاده
ساکن خرم آباد
فیلی شیو

آقای سید جلال میراحسنی
ساکن اصفهان
فیلی شیو

خانم مهین ازك
ساکن دزفول
فیلی شیو

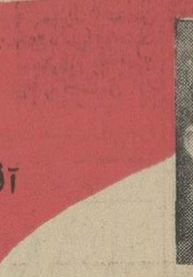

خانم فاطمه سامنش
ساکن تبریز
آب گرم کن دئوترم

آقای مصطفی بلوچی
ساکن اصفهان
بخاری دئوترم

آقای شعبانعلی قانعی
ساکن ساری
یخچال کلوینا تور

DT 149 B

اکنون روزانه بیش از ۲۵۰۰۰ نفر از داخل قوطی های دریا انواع هدایای کوچك وکارت حواله جوائز بزرگ بدست میآورند

مذاکرات شاهنشاه ـ تیتو آغاز شد

بقیه از صفحه اول

از موزه آثار ملی شهر «کنستانزا» دیدن کردند.

درساعت هشت و نیم بعد ازظهر چهارشنبه شاهنشاه در ضیافت شامی که بافتخار معظم‌له از طرف رئیس شورای دولتی ایالت «دوبروجا» ترتیب داده‌شده بود شرکت فرمودند.

درسر میزشام اقای « یونسکوپی یتره» رئیس شورای اجرائی ایالت «دوبروجا» طی بیاناتی گفت : اعلیحضرتا .

اجازه می خواهم از طرف شورای اجرائی ایالت «دوبروجا» و از جانب خود تشریف‌فرمائی آن اعلیحضرت را بکشور سوسیالیستی رومانی و مخصوصا باین منطقه خوش‌آمد بگویم .

برای ما نهایت افتخار ومباهات است که میهمان عالیقدر امشب ما اعلیحضرت همایون محمد رضا شاه پهلوی ، شاهنشاه آریامهر ، هستند . ما بسیار خوشوقتیم که شاهنشاه آریامهر بابازدید از جمهوری رومانی فرصتی بدست آورده‌اند که ازایالت «دوبروجا» و همچنین از کار های بزرگی که مردم این سرزمین ، مانند مردم سنجر سر نقاط این کشور ، برای ایجاد مطمئن اباد و تحصیل زندگی بهتر ومترقی‌تری انجام میدهند دیدن فرمایند .

احساسات عمیقی که مردم شهر و منطقه ما نسبت به آن اعلیحضرت ابراز داشته اند نشانه بارزی است از احساسات گرم و صمیمانه ای که ملت رومانی نسبت به ملت عزیز ایران دارد .

خواهشمندم بمن اجازه دهید موفقیت وسعادت آن اعلیحضرت و همچنین دوستی و وداد بین دوملت ایران و رومانی و روابط دوستی بین دوملکت را آرزو کنم .

* بیانات شاهنشاه

شاهنشاه در پاسخ رئیس شورای اجرائی ایالت «دوبروجا» چنین فرمودند:

از همان لحظاتی که قدم بخاک رومانی گذاشتم در همه جا تحت تاثیر فعالیت های صنعتی کشاورزی و فنی این مملکت قرارگرفتم ،باید بشما بگویم هنگامی که من به رومانی آمدم این تصمیم را داشتم که نزدیکترین روابط را با مردم شما برقرار کنم ما اعتقاد راسخ داریم که دوستی و حسن تفاهم میان ملت‌ها بدون دخالت درامور داخلی یکدیگر ، برای صلح جهانی و همکاری بین‌المللی بسیار ضروری ومهم است ، من بشما اطمینان می دهم که مردم کشور من همین احساس را متقابلا نسبت بمردم کشور شما دارند .

اگر تماسهائی که پایه آنها بروی صمیمیت گذاشته شود و حاکی از ایمان قلبی باشد، میان همه مردم دنیا برقرار شود ، برای پیشرفت بشریت و تامین عدالت بسیار مفید وموثر خواهد بود .

این تماسها اگر جانشین و جایگزین سختی ها و مشکلات شود صلح و حسن تفاهم و همکاری بین‌المللی در جهان پیروز خواهد شد .

■ پیشرفتهای رومانی

شما تاریخ گذشته غنی وپر ارزشی دارید شهر های قدیمی «تومیس» و « ایستریا» نشان‌دهنده تاریخ و تمدن درخشان گذشته شما است، ولی در عین حال نیز میتوانید به پیشرفتهائی که امروزه درزمینه های صنعت ، کشاورزی ، خانه‌سازی وسایر امور نصیب شما شده است افتخار نمائید . هیئت‌روزنامه‌نگاران ایرانی که‌در این مسافرت همراه من هستند وظیفه دارند که‌احساسات عمیق و دوستانه ملت رومانی را نسبت بمن ومردم وطنم به نحو شایسته‌ای در جراید خود منعکس نمایند. من برای مردم شما که بسوی ساختن آینده‌ای که‌خواستار آن هستند میروند، و هم‌اکنون در این راه با تلاش گام بر میدارند، آرزوی موفقیت دارم ، خوشبختی و سعادت ملت رومانی را خواستارم.

* در گالاتزی

درساعت ۲۴ چهارشنبه به وقت تهران ، شاهنشاه رهسپار ایستگاه راه‌آهن شدند و درآنجا مراسم احترامات بجای آورده شد و شاهنشاه در میان بدرقه گرم هزاران تن از مردم که‌بشدت ابراز احساسات میکردند شهر «کنستانزا» را ترک فرمودند .

شاهنشاه شب را در قطار مخصوص استراحت کردند و ساعت هشت و نیم صبح پنجشنبه واردشهر گالاتزی شدند، در ایستگاه راه آهن رئیس شورای اجرائی ایالت گالاتزی ـ شهردار گالاتزی و شخصیت‌های برجسته این ایالت از شاهنشاه استقبال کردند .

■ احساسات مردم

گروه زیادی از مردم شهر نیز برای استقبال از شاهنشاه در ایستگاه راه آهن گردآمده‌بودند.

دراین ایستگاه طبق یك سنت قدیمی نان و آشامیدنی به حضور شاهنشاه تقدیم شد و مردم شهر «گالاتزی» که در دوطرف خیابانهای این شهر اجتماع کرده بودند ، نسبت بشاهنشاه ابراز احساسات کردند. میهمان عالیقدر رومانی پس از عبور از خیابانهای شهر درحالیکه رئیس شورای اجرائی وسایر شخصیت ها همراه بودند رهسپار کارخانه ذوب آهن «گئورگیودژ» شدند .در مدخل کارخانه رئیس ومسئولان کارخانه ذوب آهن خوش‌آمد گفتند وشاهنشاه بمدت دوساعت از این کارخانه دیدن کردند و در ساعت یازده بوقت محلی مجددا بایستگاه راه‌آهن تشریف‌فرما شدند .

درایستگاه مراسم بدرقه رسمی برگزار شد و درساعت یازده ونیم بوقت محلی شاهنشاه شهر گالاتزی رابقطار مخصوص بسوی بخارست ترك نمودند .

* مذاکرات بخارست

قطار حامل شاهنشاه ، یکساعت و نیم بعد وارد بخارست شد وبموجب برنامه شاهنشاه رهسپار کاخ ریاست جمهوری رومانی شدند و مورداستقبال حضرت رئیس جمهوری رومانی قرار گرفتند .

در این بازدید مذاکرات شاهنشاه و حضرت رئیس جمهوری رومانی دنبال شد .

در این جلسه دبیر کل حزب کمونیست رومانی ،وزیرخارجه‌رومانی، وزیرخارجه ایران ، سفیر رومانی در تهران و سفیر ایران در بخارست حضور داشتند .

* پایان سفر رومانی

شاهنشاه آریامهر بعداز ظهردیروز به بازدید رسمی خویش از رومانی پایان دادند و ساعت یازده و پنج دقیقه بایك هواپیمای جت هواپیمائی ملی ایران از بخارست رهسپار بلگراد شدند .

حضرت «کیوواستویکا» رئیس جمهوری رومانی باتفاق معاون شورای وزیران ووزیر امور خارجه آنکشور شاهنشاه آریامهر را از محل اقامت تا فرودگاه مشایعت کردند .

در مسیر شاهنشاه هزاران تن از مردم بخارست اجتماع کرده و نسبت به میهمان عالیقدر رومانی ابراز احساسات میکردند .

هنگام ورود شاهنشاه به‌فرودگاه بخارست فرمانده گارد احترام ، گزارشی داد و سپس سلام شاهنشاهی و سرود ملی رومانی نواخته شد و ۲۱ تیر توپ بعلامت‌احترام شلیك گردید.

شاهنشاه آریامهر و حضرت «کیوواستویکا» رئیس جمهوری رومانی از برابر گارد احترام گذشتند و سپس شاهنشاه از شخصیتهای رسمی که در فرودگاه حضور داشتند و همچنین از روسای هیئت های نمایندگی سیاسی خداحافظی کردند .

صدها تن از مردم بخارست که در فرودگاه گرد آمده بودند بافتخار شاهنشاه هورا کشیدند و پیشاهنگان دسته گلهائی به حضور معظم‌له تقدیم داشتند .

هواپیمای حامل شاهنشاه که یك جت بوئینك متعلق به هواپیمائی ملی ایران بود تا مرز رومانی بوسیله هواپیماهای جت نیروهای مسلح جمهوری رومانی اسکورت شد .

■ در بلگراد

هواپیمای حامل شاهنشاه آریامهر وهمراهان ساعت چهار بعد از ظهر دیروز بوقت تهران واردفرودگاه بلگراد گردید و استقبال بسیار باشکوهی از شاهنشاه در پایتخت یوگسلاوی بعمل آمد .

شاهنشاه هنگام پیاده شدن از هواپیما از طرف حضرت مارشال تیتو رئیس جمهوری یوگسلاوی مورد استقبال قرار گرفتند

هنگامی که شاهنشاه و حضرت رئیس‌جمهوری یوگسلاوی دست یکدیگر رامی‌فشردند ۲۱ گلوله توپ بافتخار ورود شاهنشاه شلیك شد . سپس سلام شاهنشاهی وسرود ملی یوگسلاوی نواخته شد و شاهنشاه باتفاق حضرت مارشال تیتو از برابر گارد احترام گذشتند .

★ احساسات مردم یوگسلاوی

پس‌از پایان مراسم استقبال رسمی در فرودگاه بلگراد شاهنشاه و حضرت رئیس جمهوری یوگسلاوی به وسیله اتومبیل بسوی کاخ «ددین‌یه » که‌برای اقامت شاهنشاه اختصاص‌داده شده است رهسپار شدند .

درطول راه بین فرودگاه بلگراد و کاخ «ددین‌یه» هزاران تن از مردم بلگراد با پرتاب گل و فریاد های شادی مقدم شاهنشاه ایران راگرامی داشتند و نسبت‌به معظم‌له احساسات صمیمانه وگرمی‌ابراز کردند .

شاهنشاه عصر دیروز طی تشریفات مخصوصی در «مونت‌داوالا» تاج گلی نثار ارامگاه سرباز گمنام کردند و سپس در اقامتگاه خویش روسای هیئت های سیاسی خارجی مقیم بلگراد را بحضور پذیرفتند .

میهمانی مارشال تیتو

دیشب بافتخار شاهنشاه یك ضیافت رسمی بشام از طرف حضرت مارشال تیتو رئیس جمهوری یوگسلاوی وبانو در کاخ شورای اجرائیه فدرال ترتیب یافته است که درآن همراهان شاهنشاه وزیران کابینه و شخصیت‌های برجسته یوگسلاوی و روسای هیئت های سیاسی خارجی حضور داشتند .

* مذاکرات شاهنشاه و تیتو

بلگراد ـ ۴ ژوئن- رویتر -خبرگزاری فرانسه - شاهنشاه و پرزیدنت تیتو رئیس‌جمهوری یوگسلاوی امروز مذاکرات رسمی خودرا در باره روابط دوجانبه و تقویت همکاری بین دوکشور آغاز کردند.

محافل مطلع اظهار داشتند که شاهنشاه وپرزیدنت تیتو مسائل مهم بین‌المللی را نیز مورد مذاکره قرار خواهند داد. قبل از آغاز مذاکرات، شاهنشاه نهالی در «پارك دوستی» در بلگراد نشاندند .

امروز شاهنشاه از منطقه «زنیکا» که بزرگترین مرکز صنایع فولادسازی یوگسلاوی است دیدن کردند.

در محافل سیاسی گفته میشود با آنکه نظر شاهنشاه و پرزیدنت تیتو درباره پاره‌ای مسائل جهانی یکسان نیست معذلك این امر مانع از آن نخواهد شد که مذاکرات کنونی به‌بهبود روابط دوکشور نیانجامد.

مقامات یوگسلاوی میگویند که از سه سال پیش به اینطرف روابط دوکشور مرتبا روبه‌بهبود بوده وبین طرفین قرار دادهای همکاریهای اقتصادی وفنی امضاء شده است.

★ ایران و یوگسلاوی

افکار عمومی در یوگوسلاوی براین عقیده است که این نخستین ملاقات بین تیتو و شاهنشاه ایران تنها نتیجه توسعه روابط بین کشورهائی که دارای رژیم‌های اجتماعی مختلف و متفاوتی هستند نیست بلکه نشانه تحولاتی است که تحت‌رهبری شاهنشاه درسالهای اخیردر سیاست داخلی و خارجی ایران پدیدآمده است روزنامه «پولیتیکا» در مقاله‌ای که پیرامون سفر شاهنشاه به یوگوسلاوی انتشار داده نوشته است:

ایران لزوم تماسهای بیشتری را در زمینه بین‌المللی بخوبی احساس کرده است و بهمین جهت است که شاهنشاه ایران تمام کوشش خود را در راه پیشرفت اقتصادی و اجتماعی کشور خود بکار میبرند و تصمیم گرفته‌اند روابط ایران را در زمینه بین‌المللی از جمله باکشورهای سوسیالیستی گسترش دهند .

این روزنامه میافزاید: ایران و یوگسلاوی به آرمان صلح جهانی وبهبود روابط بین‌المللی علاقمندند و ملاقات بین دو شخصیت طرفدار صلح ممکن است به حل این مسئله کمك مهمی بکند.

مصاحبه مطبوعاتی شاهنشاه

بامداد دیروز شاهنشاه آریامهر درکاخ محل اقامت خود دربخارست در یك مصاحبه مطبوعاتی ورادیوئی شرکت فرمودند .

اعضای انجمن روزنامه‌نگاران و مدیر کل خبرگزاری رسمی رومانی و هیئت روزنامه‌نگاران ایرانی وهمچنین آقای آرام وزیر امور خارجه وسفیر شاهنشاهی در کشورهای رومانی، یوگسلاوی و بلغارستان در جلسه مصاحبه مطبوعاتی و رادیوئی شاهنشاه شرکت داشتند .

★ تغییرات رومانی

شاهنشاه آریامهر در آغاز از ملاقات روزنامه‌نگاران رومانی اظهار خوشوقتی نمودند و آنگاه سئوالات آغاز شد .

مدیر روزنامه «رومانی‌لیبرال» پرسید شاهنشاه تاکنون دوبار از رومانی دیدن فرموده‌اند خواهشمند است بفرمائید در سفر دوم چه تغییراتی دراین کشور مشاهده کرده‌اند .

شاهنشاه فرمودند : آنچه دراین سفر دیدم ، همه کارهای تازه بود. شما توانسته‌اید دراین مدت درزمینه اقتصادی پیشرفتهای قابل‌ملاحظه‌ای بدست آورید و در حین توجه به صنعتی کردن کشور ، اهمیت کشاورزی را درنظرداشته‌اید .

★ عمران ایران

آقای «والری‌پوپ» رئیس هیئت تحریریه روزنامه «اسکن‌آیا» ارگان مرکزی حزب کارگر رومانی پیرامون برنامه عمرانی ایران پرسش هائی از شاهنشاه بعمل آورد .

شاهنشاه آریامهر در پاسخ فرمودند ماتصمیم گرفته‌ایم درکشور خود اقدام به ایجاد صنایع سنگین کنیم صنایع سبك نیز که جوابگوی مصارف داخلی است پیشرفت قابل توجهی کرده است .

★ کشاورزی ایران

شاهنشاه سپس طی بیانات مشروحی در زمینه الغای رژیم ارباب رعیتی و اصلاحات ارضی فرمودند : الغای رژیم سابق مالکیت ارضی موجب شد که کشاورزان آزاد شوند و صاحب زمین گردند و دوتاسه‌برابر سابق تولید بدست آورند و درآمد آنها افزایش یابد .

شاهنشاه افزودند : از جمله اصلاحات دیگری که در کشور ما بعمل آمده مبارزه بابیسوادی است وامیدوارم ظرف مدت ده سال بیسوادی را از کشور ریشه کن کنیم برای اجرای عدالت نیز مادر دهات خانه‌های انصاف تاسیس کرده‌ایم.

* سیاست خارجی ایران

آقای «آندره‌ولا» مدیر کل خبرگزاری رسمی رومانی‌ازشاهنشاه درخواست کرد دربارهٔ سیاست خارجی ایران اطلاعاتی دراختیار روزنامه‌نگاران رومانی قراردهند.

شاهنشاه آریامهر درپاسخ‌فرمودند ماطالب صلح هستیم زیرا در سایه صلح میتوانیم به‌هدفهائی که برای ترقی وتعالی کشورمان داریم برسیم اما چطور میتوان باین صلح‌رسید، گمان میکنم راه این است که کشور ها بهتر یکدیگر رابشناسند ویکی از راهها بازدید سران کشور ها از ممالك یکدیگر است که به تحکیم صلح و تفاهم بین‌المللی کمك میکند .

آقای «جورج‌یونسکو» رئیس کمیته سرپرستی رادیو تلویزیون رومانی پرسید تحکیم صلح جهانی به چه طریق امکان‌پذیر است ؟

شاهنشاه آریامهر فرمودند: ما معتقدیم جنك هیچ مسئله‌ای را حل نمیکند . محدودساختن تسلیحات و جلوگیری از پخش سلاحهای اتمی باید عملی شود و از این راه است که صلح جهانی تحکیم می‌یابد.

آقای دکتر عظیمی مدیرروزنامه پیغام امروز پرسید : شاهنشاه افق سیاسی خاورمیانه را از نظر صلح چگونه می‌بینند و در زمینهٔ تحکیم صلح خاورمیانه بچه‌نحو ارائه طریق میفرمایند ؟

شاهنشاه درپاسخ فرمودند :خاور میانه به‌صلح‌دایم احتیاج دارد ، تا کشورهای این منطقه بتوانند به زندگی واقتصاد خود سروصورت دهند . دوران امپریالیزم و تسلط‌بر ملل سپری شده است‌ودرخاورمیانه هیچ کشوری نمیتواند سیاست خود رابه کشور دیگری تحمیل کند . همه‌باید در داخل مرزهای خود بمانند و سرگرم عمران و آبادانی کشور خودباشند .

★ ایران و رومانی

آقای «جورج‌یوانسکو» رئیس هیئت تحریریه مجله «لومیا» ونایب رئیس انجمن روزنامه‌نگاران رومانی پرسید شاهنشاه‌روابط‌ایران‌ورومانی راچگونه می‌بینند وچه‌راههای‌تازه‌ای برای توسعه و تحکیم مناسبات دوکشور موجود است ؟

شاهنشاه فرمودند : مبادلات صنعتی وتوسعه روابط فرهنگی و همکاری میان دوملت مورد توجه است .

آقای دکتر الموتی مدیر مجلهٔ صبح امروز سئوال کرد که آیا در زمینه اقدامات بشردوستانه‌شاهنشاه درامر مبارزه جهانی با بیسوادی که عالمگیر شده است مذاکراتی‌صورت گرفته است یاخیر ؟

شاهنشاه فرمودند : تصمیمات کنگره واقداماتی که در این‌باره صورت گرفته برای همه سران ممالك جهان فرستاده شده ومنتظر اقدامات آنها هستیم .

مصاحبه باملا مصطفی

بقیه از صفحه اول

صعب‌العبور گذشت و سرانجام خود را بمیدان های جنك عراق رساند . «سیمون» در آنجاهدف گلوله‌باران ، بمباران و حمله قرار گرفت ، معذلك دنباله کارش را گرفت و سرانجام خودش را به مقر ملامصطفی رساند و با او یك مصاحبه بی‌نظیر انجام داد .

●

چند روز قبل از آنکه من با ملامصطفی بارزانی ملاقات ومصاحبه کنم جنگجویان او بتازگی به‌بزرك ترین پیروزی جنگی خود نایل‌شده بودند

وقتی مصاحبه من با ملامصطفی بارزانی شروع شد او از پیروزی مغرور نشده بود .

بارزانی بمن گفت :

«ما مایلیم که اختلافات از راه های مسالمت آمیزحل شوند وبرای بدست آوردن آنچه میخواهیم تا آخرین لحظه می جنگیم . یا پیروز میشویم یا میمیریم .

من از ملامصطفی پرسیدم وضع کردهای ایران را چگونه میبینید . ملا گفت :

«ما در کار کرد های کشورهای دیگر دخالت نمی کنیم . کرد های ایران از حقوقی برابر با سایرمردم ایران برخوردارند .کردهای ایران از آنچه دارند راضی هستند .»

هنگامی که ما مشغول صحبت بودیم یك جت شکاری «هاوکر» ساخت انگلیس که متعلق‌به نیروی هوائی عراق بود از بالای سر ما گذشت .

ما در فاصله ۱۰ کیلو متری جبهه جنك بودیم . درجبهه در تمام شبانه روز صدای رگبار مسلسل و انفجار بمب بگوش میرسد .

ملامصطفی وضع جبهه جنك را با سه سنك مجسم کرد با این سنگها چگونگی آرایش‌جنگی سربازان‌عراقی رانشان داد. سربازان عراقی دشتها را در تصرف‌دارند وتنها قسمت کوچکی از کوهستان «زوزك» در کنترل آنها است . بقیه کوهستانهای کشور تحت تسلط کردهامی‌باشد . ملامصطفی‌از لحاظ نگهداری کوهستانها ناراحتی ندارد اما قصد ندارد نیروی خودرا به جلگه‌ها سرازیر کند و در یك منطقه باز باسربازان عراقی بجنگد .

ملامصطفی میگوید ما میتوانیم شهرهائی نظیر «اربیل ، کرکوك» که مراکز اصلی نفت خیز هستند تصرف کنیم اما برای دفاع از آنها به مقادیر زیادی اسلحه و تانك وهواپیما احتیاج داریم .

شب هنگام نیروهای کرد دردشتها وحتی در شهرها به فعالیت‌می‌پردازند. دراین مواقع بارزانی‌ها، خائنین کرد را اعدام می‌کنند، خرابکاری‌می‌کنند و درسرراه‌سربازان دولتی کمین‌می‌کنند. فردای شبی که با ملامصطفی‌ملاقات کردم دانستم که شب قبل دریکی‌از شیخوخ‌های کردها در لوله نفتی کرکوك که‌نفت ۳۵ چاه را منتقل میسازد خرابکاری شده است.

بارزانی در این‌مورد گفته بود. نیروهای من مرا تحت فشار گذاشته‌اند که تاسیسات نفتی را منهدم سازند. اما تاکنون من در مقابل آنها مقاومت کرده‌ام . زیرا نمی‌خواهم به‌منافع خارجیان لطمه‌ای وارد شود. اماحالا فشار افکار عمومی کردها آنقدرزیاد شده است که‌ممکن است دیگرنتوانم جلوی آنها رابگیرم .

حالاهمه پیش من می‌آیند ومیگویند «این تقصیر تواست که نفت بسوی ارتش عراق که باما می‌جنگد جریان می‌یابد. در آینده نزدیك من ناچار میشوم که تسلیم افکار عمومی شوم.»

فردای همان روز اعلام‌شد که درلوله نفتی کرکوك خرابکاری شده است.

ملامصطفی‌گفت: اگر مایپروزشویم تاآنجا که قضیه نفت مطرح است‌ما بیشتر از اعراب منافع خارجیان را رعایت می‌کنیم.

منطقه‌ای که مورد نظر بارزانی‌است شامل کلیه نقاط نفتخیز باستثنای موصل میشود.

از بارزانی سئوال کردم که آیا کردها از خارج کمك دریافت‌میدارند؟

ملامصطفی صریحا گفت : نه .

من هنگام گفتگوبابارزانی ساملحه آنها را دیدم و بعدهم ازقسمتی از تاسیسات نظامیشان بازدید کردم . سلاحهای کردها شامل تفنگهای انگلیسی و بلژیکی ساخت سالهای ۱۹۱۸ و ۱۹۴۸ است وبارزانی بمن گفت سلاحهای دیگر خودرااز قاچاقچیان اسلحه خریداری می‌کند.

این سلاحها عبارتند از توپهای‌ضد هوائی وخمپاره . ضمنا قسمتی از این سلاحها از سربازان عراقی به‌غنیمت گرفته میشود .

وقتی ازبارزانی پرسیدم آیا اوامید دریافت کمك از غرب را دارد، اوبا حالت یاس آمیزی دستهایش رابلند کرد و گفت امیدش را داریم ولی‌هر لحظه بربدبینی ما افزوده میشود.

ناتمام

جمینی ـ ۹

بقیه از صفحه سوم

سفینه خودرا متصل بموشك «اتدا» کند اما درخواست اورد شد. «تام استافورد» اعلام کرده بود میتواند جلوی سفینه خودرا در دماغه‌موشك «اتدا» قرار دهد وسپس از آن جدا شود . اما این پیشنهاد ردگردید.

یك مقام مطلع‌در کیپ کندی‌گفت پیشنهاد «تام استافورد» از آنجهت‌رد شدکه معلوم نیست برای وصل دو سفینه چقدر باید انرژی مصرف شود وثانیا معلوم نیست سفینه جمینی۹ بتواند پس از اتصال بموشك «اتدا» از آن جدا گردد یانه.

تصفیه بزرك

بقیه از صفحه سوم

از خیابانهای اصلی شهر عبور کردند . هزاران تن دیگردرخیابان های پکن بعنوان طرفداری‌ازمائوتسه تونك تظاهرات کردند .

در پکن برکناری «پنك‌چن» بعنوان شکست بزرگی برای گروههای‌ضد حزبی و نخستین تصفیه بزرك گروه های ضد حزبی در چین تلقی‌گردید

خبرگزاری چین جدید در اعلامیه دیگری تائید کرد که‌تصفیه بزرگی در دستگاههای حزب و دولت چین کمونیست صورت گرفته است .

مؤسسه زبانهای خارجی

وابسته بانجمن زباندانان اروپا

تحت ریاست عالیه جناب آقای علی اصغر حکمت وزیر اسبق فرهنك و استاد ممتاز دانشگاه

دانش ـ تجربه- پشتکار و دلسوزی از صفات بارزمتصدیان آموزش و استادان ایرانی و خارجی این موسسه میباشدکه همگی‌دارای‌درجات عالی تحصیلی میباشند .

موسسه زبانهای خارجی برای دوره های جدید کلاس های مبتدی ـ پیشرفته و عالی در رشته های انگلیسی ـ فرانسه ـ آلمانی ـ ایتالیائی و همچنین برای کلاسهای تندنویسی (شورت‌هند PITMAN و GREGG) ـ ماشین نویسی ـ کلاسهای سرعت SPEED شورت‌هند کلاسهای خصوصی ـ مکالمه صبح و عصر ـ کلاسهای ده ساعت در هفته وبرای دوره‌های LOWER CAMBRIDGE و PROFICIENCY و G. C. E ودوره‌مکاتبه‌ثبت‌نام میکند .

لابراتوار زبان ـ فیلمهای آموزشی ـ کتابخانه ـ قرائت‌خانه و بهداری در اختیار دانشجویان موسسه قرار دارد وکلاس های موسسه در سرتاسر تابستان باکولر مجهز است .

داوطلبان میتوانند همه روزه از ۸ صبح الی ۹ بعد ازظهر برای ثبت نام و گذراندن امتحان ورودی مراجعه نمایند .

نشانی : خیابان شاه ـ ساختمان آلومینیوم ـ طبقه پنجم ـ شماره ۵۲۱ ـ تلفن : ۶۰۸۲۹ ـ ۶۰۶۷۸

بدینوسیله باطلاع کلیه مدیران وصاحب امتیازان مدارس ملی شهرستان شمیرانات میرساند بمنظور تجدید انتخاب هیئت مدیره درساعت ۵ بعداز ظهر روز دوشنبه در ۱۶خردادماه ۴۵ در دبیرستان «نخشب»جنب کلانتری تجریش حضور بهمرسانند .

درصورت‌عدم حضور اعتراض بعدی وارد نخواهد بود.

آ ـ ۶۷۶۱ **شورای مدیران مدارس ملی شمیرانات**

همین هفته

مرغ خندان

برای آسایش مردم تهران و رفاه ساکنین شمیران

مسافرین محترم واهالی گیلان توجه‌فرمائید

طبق‌درخواست‌عده بیشماری از مسافرین محترم شرکت لوان‌تور تعداد زیادی اتوکارهای دولوکس و درجه‌یك‌بابوفه ونوشابه های غیر الکلی مجانی به سهمیه رشت از تاریخ ۱۵ خرداد ۴۵ علاوه نمود .

برای خرید بلیط در تهران به دفاتر شرکت لوان‌تور ودررشت فقط به نماینده رسمی لوان‌تور خیابان پهلوی (گاراژ رودباررو) شماره تلفن ۲۳۲۷ مراجعه فرمائید .

از فردا صبح ـ فقط چهارروز

در سینماهای : **دنیا ـ نادر**

مراد ـ فلور ـ جهان ـ امپریال

گرشا سپهرنیا متوسلانی

سه‌تانخاله

باشرکت : پیشوائیان - فریبا - آاستە - دلیله - وباهنرمندی...

کارگردان وفیلمبردار : صابر رهبر

شهین

بعد از نمایش فیلم «سه‌تانخاله» تاکنون فیلمهای زیادی بتقلید از آن ساخته شده‌لیکن نظر همه اینست که شیرین‌تر پرحادثه و جالب‌تر از «سه‌تانخاله» هرگز بوجود نخواهد آمد .

مؤسسه ملی زبان

THE NATIONAL INSTITUTE OF ENGLISH LANGUAGE

N E L

انگلیسی کنکور دانشگاهها

کلاسهای انگلیسی کنکور این موسسه از **۲۱ خرداد** تشکیل میشود .

ساعات کلاسهای کنکور بشرح‌زیر است :

سری ۱۰٫۵ صبح ـ سری ۴٫۵ ، سری ۵٫۵ ، سری ۶٫۵ بعد از ظهر

کلاسهای دیگر ترم تابستانی

ثبت نام برای کلاسهای **مقدماتی ، میانه ، عالی ـ کلاسهای مخصوص بانوان ودوشیزگان کلاسهای مخصوص دانش‌آموزان دبستانی و کلاسهای فشرده** بزودی باطلاع خواهد رسید .

رئیس موسسه ملی زبان حری

فارغ‌التحصیل انستیتو تعلیم و تربیت دانشگاه لندن

خیابان شاهرضا ـ چهارراه پهلوی . جنب بانك تهران تلفن ۴۴۶۸۴

۳۱ آ ـ ۸۸۴۰

شرکت سهامی خطوط کشتیرانی ایران

باطلاع وارد کنندگان و علاقمندان مربوطه میرساند که

کشتی بخاری «همدان» سفر ۲ ای بی

طبق دستور به بندر شاپور اعزام و در دوم ژوئن ۱۹۶۶ بانجا وارد شده است . کشتی مزبور کلیه کالائی راکه بمقصدبنادر ایران باردارد در بندر شاپور تخلیه‌خواهد کرد لذا از کلیه وارد کنندگان خواهشمند است بدفتر ما در خرمشهر مراجعه وحواله تحویل دریافت فرمایند .

مردی همسر سابق خودرا کشت

این زن و مرد تنها سه ماه باهم زندگی کردند

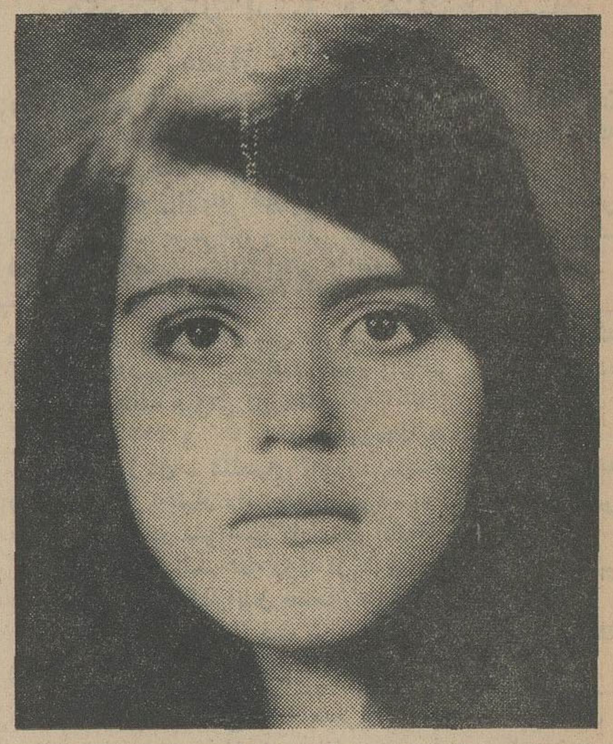

نصرت صادقی (مقتوله)

دیروز مرد جوانی در کوی نهم آبان همسر سابق خودرا که نصرت‌صادقی نام داشت و ۱۶ ساله بود با چهار ضربه چاقو کشت و بقصد خودکشی خودرا نیز مجروح کرد.

قاتل که ابراهیم لطفی جاهد نام دارد و ۳۰ ساله است اکنون در بیمارستان فیروزآبادی بستری‌میباشد.

حادثه در ساعت هشت‌ونیم صبح درخیابان کوی نهم آبان (خیابان آرامگاه) در کنار جوی آب روی‌داد.

ابراهیم در بیمارستان درباره حادثه بخبرنگار ما گفت: من اهل اراك‌هستم وتاچند ماه پیش‌در آنجا کارمیکردم. پنج‌ماه پیش برای دیدن عموی مادرم بتهران آمدم ،اما وی‌را سخت ناراحت دیدم ، علت را پرسیدم گفت دخترم نصرت باجوانی بنام محمد ا زتهران به‌گنبد کاوس گریخته و آبرویم‌رفته است.

*** برای رفع ناراحتی**

ابراهیم افزود : در آنموقع پدر نصرت در آلونکی در شمال شهر زندگی میکرد که بعدابکوی نهم‌آبان درخیابان آرامگاه‌منتقل شد وآلونکش ویران گردید.من درصدد رفع‌ناراحتی وی برآمدم وباو پیشنهاد کردم که حاضرم دخترش را بگیرم و اورا از ناراحتی نجات دهم و هیچ‌ادعائی هم ندارم .

پدر نصرت خوشحال شد و با پیشنهاد من موافقت کردودر سهل‌ترین شرایط بامهریه پانزده هزار ریال، من نصرت را عقد کردم اطاقی در جوادیه اجاره نمودم ونصرت رابه‌آنجا بردم . زندگی ما در۲ماه اول بخوبی گذشت، اما در ماه سوم بسبب پیدا شدن شخص دیگری در زندگی ما بحرانی شد.

این شخص اکبر نام داشت و از بستگان نصرت بود.

اکبر که با صاحبخانه‌ما دوست بود ببهانه دیدن صاحبخانه ، بخانه ما می‌آمد و ضمن همین آمد ورفت به نصرت علاقمند شد و از او درخواست کرد تا از من طلاق بگیرد و با او ازدواج کند.

نصرت تحت تاثیر حرفهای‌عاشقانه اکبر بامن سرناسازگاری گذاشت‌و هرچه من‌درصددجستجوی علت برآمدم چیزی‌نفهمیدم تااینکه یکی‌ازهمسایگان بانصرت اختلاف پیدا کرد و جریان‌را برای من فاش ساخت.

من از شنیدن این‌ماجرا ابتدابقدری ناراحت شدم که یك روز اکبر را کتك زدم ، ولی بعدا که باخود فکر کردم پشیمان گشتم، زیرا من نصرت را تنها بخاطر حفظ آبروی پدرش گرفته بودم و طلاق دادن‌وی‌مرا چندان ناراحت نمیکرد.

*** طلاق دادم**

ابراهیم گفت : در پایان سومین ماه ازدواج، چون زندگی من ونصرت بسیار بدشده بود و بیم حوادثی‌میرفت واز طرفی من‌جریان عشق او واکبر را برای پدر نصرت تعریف کرده بودم، قرار شد چهارصد تومان بابت خسارت بمن بدهند و من نصرت را طلاق‌بدهم.

۵۰ روز پیش من با دریافت این پول نصرت را طلاق دادم و او با جیهز یه‌اش بخانه تازه پدرش درکوی نوبنیاد نهم آبان (خیابان آرامگاه) رفت و در انتظارپایان موعد مقرر(عده) هرگز مزاحم نصرت نشوم و پس از سپردن تعهد آزاد شدم‌و چون دیر شده بود نزد دوستم نرفتم و دیدار اورا به امروز موکول کردم .

***می‌خواستم خودرا بکشم**

امروز که جمعه بود به کوی‌نهم آبان رفتم ، اتفاقا نصرت را که‌در سرجوی آب‌سرگرم شستن لباس بود، دیدم. همینکه چشم نصرت‌بمن افتاد بنای فحاشی گذاشت و فریاد زد: مگر تعهد نسپرده‌ای که پایت را باینجا نگذاری ، چرا آمدی ؟

گفتم من تعهد سپردم که مزاحم تو نشوم مگر کوی نهم آبان مال پدر تواست ، اگر دوستت میداشتم طلاقت نمیدادم .

نصرت همچنان که چادرش را بکمرش بسته بود ، آستین هایش بالابود وآب از انگشتانش می‌چکید فریاد کشید و مردم‌را بکمك‌طلبید. من میدانستم که دوباره بدردسر میافتم، بهمین جهت ناراحت شدم، هرچه التماس کردم از دادو فریاد دست بکشد قبول نکرد و من ازحال طبیعی خارج‌شدم ، چاقویم‌را ازجیبم درآوردم و قصد خودکشی کردم ، ولی بهتر دیدم که اول اورا بکشم وبعدخودم‌را،درنتیجه‌باو حمله کردم و وقتی برزمین افتاد سینه‌ام را پاره کردم که‌مردم رسیدندو مراگرفتند ومانع مردنم‌شدندومرابه بیمارستان رسانیدند .

با اعلام جریان از پاسگاه‌ژاندارمری محل بدادسرای تهران‌جسد نصرت پزشکی قانونی منتقل شد. بازپرس کشیل بمحل حادثه آمد و پس از تحقیقات لازم قرار بازداشت ابراهیم را صادر کرد .

ابراهیم لطفی جاهد در بیمارستان

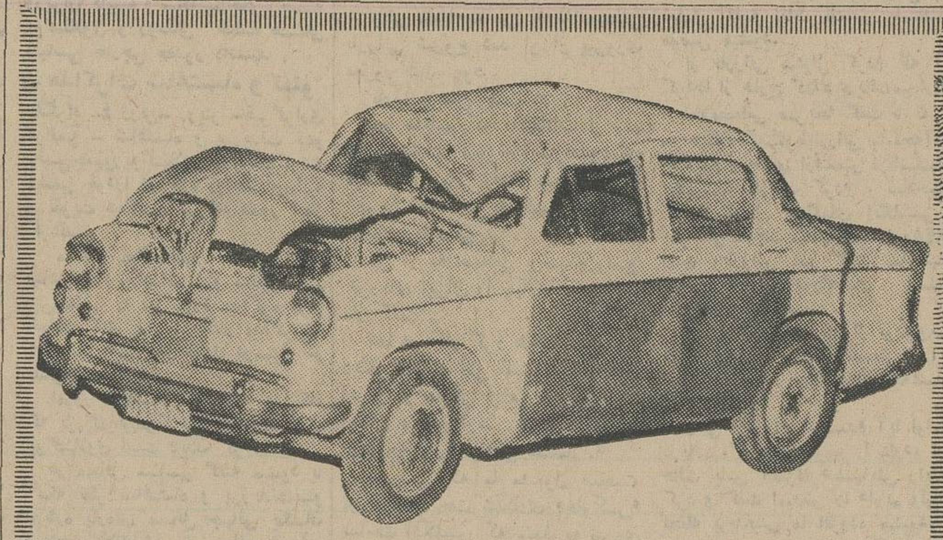

تاکسی پس‌از سقوط از کوه بی‌بی‌شهربانو باینصورت‌درآمد

دیروز در حوادث‌رانندگی ۴ نفر کشته شدند

دیروز در حوادث رانندگی ٤ نفر کشته شدند و ۳۰ نفرمجروح گردیدند

*** در کوه بی‌بی شهربانو**

ساعت شش‌ونیم بعدازظهر دیروز تاکسی شماره ۱۳۲۵ ط ۳۵ با ۵ مسافر در دامنه کوه بی‌بی شهربانو بدره‌ای بعمق ۳۰ متر سقوط کرد .

دراین حادثه جلال‌ماست بند ۷۰ ساله فرزند ابراهیم و کبری‌ماست‌بند ٦۵ ساله فرزند ابراهیم کشته شدند و صدیقه شاکری ۳۰ ساله و ابراهیم ماست‌بند ۱۵ ساله و منصور ۱٤ساله مجروح شدند .

مجروحین به بیمارستان فیروز - آبادی منتقل گردیده‌اند .

محمد ماست‌بند راننده تاکسی گفت : بستگانم را برای تماشای کوه بی‌بی شهربانو باین کوه‌میبردم که تاکسی بدره افتاد .

*** با کامیون**

دیروز کامیون شماره ۳٤٤۷ در خیابان قلعه‌مرغی باکودك ۵ ساله‌ای بنام حبیبه بطحائی فرزند مصطفی تصادف کرد ووی را کشت .

*** در خیابان کاخ**

دیروز اتومبیل سواری شماره ۱٦٦۷ ط۳۷ در خیابان کاخ‌بافولکس واگن شماره ۵۲۲۵ ط۲۵ براندگی منوچهر فکری تصادف کرد . در این حادثه پوراندخت ملایم ۲۸ساله فرزند غلام یکی از سرنشینان‌فولکس واگن‌کشته شد و ۸ نفر مجروح شدند .

راننده اتومبیل شماره ۱٦٦۷پس‌از تصادف فرار کرد .

*** در خیابان آرامگاه**

دیروز اتومبیل سواری شماره ۲۷۱۹ ط۲۱ در خیابان آرامگاه واژگون شد و محمد غیبی ،ابراهیم جاهد صدیق و رحمت غیبی مجروح شدند .

کامیون با بار بسرقت رفت

دیروز کامیون شماره ۲٦۸۱ که ۱۵ تن سیمان بارگیری کرده بود از خیابان تهران‌نو مقابل بیمارستان بوعلی بسرقت رفت .

دو نفر در چاه افتادند

دیروز دو نفر باسامی زیر در چاه افتادند و کشته شدند

رضا حاجی حیدری فرزند حاجی کریم ٦۰ ساله در مهرآباد و جلال قربانی کارمند سازمان آب دریوسف آباد درزیر منبع آب .

کارگاه تهیه قهوه تقلبی کشف شد

دیروز مامورین پلیس تهران‌در خانه شماره٤۷ کوی کلانتری(خیابان گرگان) یك کارگاه تهیه‌قهوه تقلبی کشف کردند و صاحب آن الیاس کهن را دستگیر ساختند .

قهوه های تقلبی از مخلوطی از گندم ، جو و نخود در دستگاه مخصوصی تهیه میشده است . این مرکز توسط آقای‌سروان‌جهانگیری معاون کلانتری ٦ کشف‌شده‌است

بزودی ..

شورانگیز ترین داستان عشقی عصرما

سینماسکوپ - رنگی
بکارگردانی : دانیل‌مان
و باشرکت : مارتین بالزام
برنده جایزه اسکار ۱۹٦۵

*** در لشکرك**

دیروز یك اتومبیل جیپ در جاده لشکرك بدره افتاد و ۹نفرباسامی زهرا کلا ۳۵ ساله ، زهره کلا ۵ساله ، مجید دولتخواه ۵ساله ،نوشین دولتخواه ۱۳ساله ، حسین کدخدایان ۱۰ ساله ، منیر مشایخی ۳۵ ساله ، محمد باقر کدخدایان و داود آشوری ۲۱ ساله (راننده) و یوسف طواف ۳۵ ساله مجروح شدند .

باین موضوع مهم توجه فرمائید

نمایشگاه بزرك مبل ایتال‌استیل بواسطه تغییر دکوراسیون کلیه مبلمان خودرا بقیمت‌های زیر حراج مینماید- درسالن شماره (۱) یکدست مبل ۹ پارچه مدل ٦٦ با یك گلدان کریستال فقط ۸۰۰ تومان درسالن شماره (۲) یکدست‌مبل ده پارچه بایك گلدان کریستال فقط ۱۰۰۰ تومان‌درسالن شماره ۳ انواع مبلهای استیل و میز استیل سرویس های اطاق خواب و پذیرائی و میز و صندلی وسایر مبلمان دیگر منزل را که از بهترین پارچه و مواد خارجی که زیر نظر مهندسین فن تهیه شده تاپنجاه درصد تخفیف بفروش‌میرسد

خیابان شاهرضا - مقابل دانشگاه مبل

ایتال استیل تلفن ٦۱۳٦۳٦

٦-۱

اطلاعیه مخصوص برای کسانیکه بخارج ازکشور مسافرت میکنند.

سیگار کینگ سایز با موفقیت بین‌المللی

555 تری فایوز با فیلتر کینگز

در آفریقا و در کلیه کشورهای مهم جهان آنها که سیگار فیلتر دار کینگ سایز مصرف میکنند همیشه سیگار استیت اکسپرس کینگ سایز فیلتر دار میخواهند، سیگاری که در دنیا بهترین است

هیئت‌اعزامی کشتی‌ایران بمسابقات جهانی

مسابقات جهانی کشتی از روز ۲۷ خرداد شروع میشود

امروز اسامی‌هیئت‌اعزامی کشتی ایران به مسابقات جهانی کشتی ۱۹۶۶ تولیدو منتشر شد . این هیئت روز ۱۹ خردادماه عازم‌امریکا خواهد شد. مسابقات از روز ۲۷ خرداد انجام خواهد گرفت .

اسامی اعضای هیئت باین شرح است :

آقایان قره‌گزلوسرپرست ،سید محمد خادم داور بین‌المللی ، نبی سروری مربی تیم کشتی‌آزاد ،ناصر گیوه‌چی مربی کشتی فرنگی ، نصرت‌الله شعبانخانی داور، منصور رئیسی داور ، محمدکریم محمدیان مربی کشتی استان خراسان داور، دکتر پرویز ادیب‌فر پزشك ، قاسم فارسی عکاس‌و فیلمبردار .

*** قهرمانان تیم کشتی آزاد**

وزن اول : قاسم جعفری ازشهر ری، وزن دوم - ابوطالب طالبی از تهران ، وزن سوم - محمد خادم از مشهد، وزن چهارم- عبداله‌موحد از تهران ، وزن پنجم - سید حسین تهامی از تهران، وزن‌ششم -منصور مهدیزاده ازتهران ،وزن هفتم - غلامرضا تختی از تهران ، وزن هشتم‌برنده مسابقه کشتی انوری- فیلابی .

■ کشتی فرنگی

وزن‌اول -محمود جمال زاده از کرج ، وزن دوم- حسین عرب از مشهد ، وزن سوم- ایرج خشك فر از شهر ری ، وزن چهارم - محمد فرهنك‌دوست از تهران، وزن پنجم- محمد فیاض از تبریز ، وزن ششم- محمد عرب از تهران ، وزن هفتم- خیراله امیری‌از تهران، وزن‌هشتم- بازنده مسابقه فیلابی - انوری -در کشتی فرنگی پنج کشتی گیر از شهرستان ها انتخاب شده‌اند .

ضایعه فرهنگی

باکمال تاسف اطلاع یافتیم که آقای علی‌اصغر شمیم بعد از ظهر دیروز درنتیجه بیماری «انفاکتوس» قلبی بدرود حیات گفته است .

مرحوم شمیم با ۴۰ سال سابقه فرهنگی دارای تالیفات متعدد و سودمندی در زمینه تاریخ‌وجغرافیا بودکتاب «تاریخ‌سیاسی دول‌معظم» وی برنده جایزه سلطنتی گردید .

مرحوم‌علی‌اصغرشمیم دردانشگاه تهران و دانشگاه پلیس تدریس می کرد و عضو شورای عالی جشن‌های دوهزارو پانصد ساله شاهنشاهی نیز بود .

درگذشت فقید سعید را به عموم بازماندگان‌و بستگان آن مرحوم تسلیت میدهیم .

تاریخ کنکور

* میزان قبول دانشجو

درمورد میزان قبولی دانشجوهنوز نمیتوان بطور دقیق ابراز نظر کرد. وزیرآموزش و پرورش چندی پیش در کمیسیون فرهنگ مجلس سنا اظهار داشت برای اینکه جوانان ما از رفتن بخارج‌بی‌نیاز شوند ، باید در دانشگاههای کشور عده بیشتری دانشجو پذیرفته شوند وما این کار را سال قبل بامساعی‌کنگره‌دانشگاه ها انجام دادیم و امسال هم باوجود کسر بودجه اینکار راخواهیم کرد

★ تاریخ انجام کنکور

امروز خبرنگارما تاریخ انجام امتحانات کنکور دانشکده های دانشگاه تهران را بدست آورد که باحتمال زیاد امتحانات دانشکده ها بترتیب در روزهای زیرانجام‌میشود:

روز ۲۰مرداد امتحان گروه‌پزشکی (شامل دانشکده های پزشکی ، داروسازی دندانپزشکی،دامپزشکی)

روز ۲۱مرداد کنکور دانشکده حقوق و علوم‌اداری

روز ۲۲مرداد کنکور دانشکده کشاورزی‌و رشته های شیمی ، زیست‌شناسی وزمین شناسی علوم .

روز ۲۳و۲۴مرداد کنکوردانشکده فنی

روز ۲۵مرداد کنکور دانشکده ادبیات والهیات

روز ۲۶مرداد کنکور دانشکده علوم دررشته های فیزیك وریاضی‌از

روز ۲۷ مرداد تامدت چهار روز امتحان دانشکده های هنرهای زیبا انجام خواهد شد .

*** میزان قبول دانشکده‌ها**

عده‌داوطلبانی که‌امسال دردانشکده‌های مختلف پذیرفته خواهند شد باین شرح خواهد بود:

دانشکده پزشکی سال گذشته ۱۸۵ نفر ،امسال نیز همین تعداد .

دانشکده داروسازی سال گذشته ۸۰ نفر، امسال هم ۸۰ نفر .

دانشکده دندانپزشکی سال گذشته ۸۰ نفر، امسال هم ۸۰ نفر .

دانشکده دامپزشکی سال گذشته ۷۵ نفر ، امسال هم ۷۵ نفر .

دانشکده فنی سال گذشته ۲۱۰ نفر، امسال هم همین تعداد.

دانشکده علوم سال گذشته ۳۶۰ نفر را پذیرفت‌ولی امسال تعدادکمتری پذیرفته میشوند.

دانشکده کشاورزی سال گذشته ۳۰۰ نفر، امسال هم همین تعداد .

هنرهای زیبا ۱۶۸ نفر و امسال ۱۶۱ نفر . دانشکده حقوق ۷۰۹ نفر پذیرفته شدند ولی امسال با توجه باحتیاجات کشور دانشجو پذیرفته میشود و اگر قرار باشد باندازه سال قبل دانشجو پذیرفته‌شود احتیاج بودجه اضافی دارد.

دانشکده علوم اداری و مدیریت بازرگانی ۱۵۰ نفر ، امسال نیز ممکن است ۱۵۰ نفر قبول بشوند.

در دانشکده ادبیات سال قبل۸۱۰ نفر پذیرفته شدند ولی امسال بعلت کمبود جا ۵۰۰ نفر پذیرفته میشوند.

در دانشکده الهیات ۲۰۰ نفر و امسال هم همین تعداد پذیرفته‌خواهند شد.

ضمنا امسال دانشکده علوم تربیتی کار خودرا بطور مستقل شروع میکند و۲۰۰ نفر دانشجو برای سال اول می‌پذیرد.

*** چاپ تقاضانامه کنکور**

درشماره فردا آگهی تقاضای‌شرکت در کنکور دانشگاه تهران درروزنامه اطلاعات چاپ میشود و داوطلبان باید تقاضانامه‌های مزبور را پرکرده و بدانشگاه تهران ، اداره کل آموزش دانشگاه تهران ارسال دارند.

جشن فارغ‌التحصیلی

سپاهیان دانش و بهداشت و ترویج و آبادانی

از ساعت هشت بامداد امروزمراسم جشن فارغ‌التحصیلی سپاهیان دانش وبهداشت وترویج‌وآبادانی وهمچنین آئین تحلیف دانشجویان لیسانسیه وظیفه‌ژاندارمری کل کشور ودانش آموزان‌دیپلمه‌وظیفه‌دانشگاه‌نظامی‌در حضور تیمسار ارتشبد دکتر بهرام آریانا ریاست ستاد بزرگ‌ارتشتاران ووزرای آموزش و پرورش‌وبهداری وجمعی از امرای ارتش وژاندارمری وروسا، سپاهیان دانش وبهداشت‌و ترویج وآبادانی درباغ‌گان شرقی سلطنت‌آباد برگزار گردید و نمایندگان دانشجویان بدریافت گواهینامه ودرجه وجوائز نایل آمدند . آنگاه یکی از دانش - جویان خطابه‌ای ایراد کرد و سرود جدید سپاهیان بهداشت خوانده‌شد ودانشجویان بسلامتی شاهنشاه آریا مهر هورا کشیدند و بعددانشجویان از برابر تمثال مبارك اعلیحضرت همایون شاهنشاه آریامهررژه‌رفتند.

مبارزه با بیسوادی

بقیه از صفحه اول

موسسات جدیدی که بمنظور شرکت در امر جهانی و انسانی مبارزه با بیسوادی بحساب کمیته ملی پیکار جهانی با بیسوادی کمك کرده‌اند بشرح زیر است :

اداره قند و شکر زنجان ۳۳۰۸ریال اداره دارائی زنجان ۸،۶۴۵ ریال ، وزارت اقتصاد ۸۳۰۰ ریال ،وزارت امورخارجه ۱۱،۱۸۰ ریال ، اداره بیوتات سلطنتی ۴،۷۳۰ ریال ،اداره دارائی دزفول ۶۱۳۶ ریال ، اداره دارائی قزوین ۴،۶۹۰ ریال ، اداره شهربانی مراغه ۱۳،۹۳۲ ریال ، شهرداری تویسرکان ۶۰۰ ریال ، فرمانداری کناباد ۱۳۲۰ ریال ،اداره شهربانی آمل ۸۹۳۰ ریال ، اداره دارائی شهرری ۴۶۸۳ ریال ،اداره دخانیات همدان ۱۸۴۷ ریال،بیمه‌های اجتماعی کارگران‌همدان ۴۶۹۹ ریال، اداره کار و امور اجتماعی ۱۶۱۰ریال، اداره دادگستری کردستان ۱۴،۳۷۶ ریال، دانشکده صنعتی۱۸،۷۰۶ ریال، سندیکای تاسیسات ساختمانی ۲۶۶۶ ریال ، شرکت جیپ ۹۲،۹۲۸ ریال، شرکت نفت پارس ۶۴،۲۳۱ ریال ، شرکت صنایع لوازم خانگی آردل ۱۰،۰۰۰ ریال ، شرکت قندکرمانشاه ۸۰۰۰ ریال ، کلوب روتاری تهران ۳۰،۰۰۰ ریال ، جمع ۳۲۵،۵۱۷ ریال ، جمع قبلی ۲،۴۳۸،۴۴۶ریال. جمع کل ۲،۷۶۳،۹۶۳ ریال .

تهران - چالوس

بقیه از صفحه اول

ساختمان نزدیکترین راه‌تهران به‌مازندران ، بین کن وسنگان که از طریق گاجره وشهرستانك‌منتهی به‌ارنگه وراه‌چالوس‌خواهدشد، آغاز شده‌وعملیات‌راهسازی‌بین کن‌وسولقان وسنگان ادامه دارد .

این راه کوهستانی است و حدود ده‌فرسخ نزدیکتر از راه‌فعلی‌چالوس است و پس از تکمیل از طریق شهرستانك وارنگه وسدکرج‌به‌جاده چالوس منتهی‌خواهد شد .

راه جدید نزدیکترین و باصرفه ترین‌راه‌اقتصادی‌بین‌تهران‌ومازندران است و پس از ساختمان از طریق همین راه باطی حدود یکصد وبیست کیلومتر درمدت یکساعت ونیم‌الی دوساعت میتوان به‌چالوس رسید فاصله‌کن تاسنگان حدود هیجده کیلومتر و فاصله سنگان‌به‌جاده‌زیر سدکرج‌در حدود ده کیلومتر است.

تقویم اطلاعات

شنبه -چهاردهم خرداد ماه ۱۳۴۵ چهاردهم صفر المظفر ۱۳۸۶ - چهارم ژوئن ۱۹۶۶

اذان صبح ساعت ۲ و۹دقیقه

طلوع آفتاب ساعت۴و۴۹دقیقه

غروب آفتاب ساعت ۶و۷ دقیقه

برنامه امشب

تلویزیون ایران

۵،۰۱ اعلام برنامه
۵،۰۴ آموزشی
۵،۳۰ خردسالان
۶،۰۰ تدریس زبان انگلیسی
۶،۳۰ کهلر
۶،۴۵ سازمان دفاع غیرنظامی
۷،۰۰ فیلمهای خبری
۷،۱۵ باشگاه تاج
۷،۳۰ دانش و بینش
۷،۴۵ مصاحبه با آقای‌منوچهر فراگوزلو
۸،۰۰ موسیقی وزارت فرهنك‌و هنر
۸،۳۰دکتر کیلدر
۹،۳۰ ارکستر شاد
۱۰،۰۰ اخبار و فیلمهای‌خبری
۱۰،۳۰ فیلم سینمائی (بزبان اصلی)
۱۲،۰۰ پایان برنامه

برنامه امشب

تلویزیون امریکا

۴،۰۰ سرزمین سحرآمیز
۴،۳۰ دود طپانچه
۵،۰۰ ماجرای حقیقی
۵،۳۰ برنامه اسلید (وسترن)
۶ اخبار
۶،۰۵ ماجرای بزرك عشقی
۷،۰۰ برنامه اندی گریفیت
۷،۳۰ مسابقه بریج
۸،۰۰ مسابقه کشتی
۹،۰۰ اخبار
۹،۱۵ فیلم سینمائی

پیش‌بینی هوا

هوای آذربایجان وشهرستانهای غربی وسواحل مازندران وتهران در بعد ازظهرواوایل شب‌قسمتی ابری که بعضی نقاط همراه با رگبارها ورعدوبرق بخصوص در کوهستانها خواهد بود.

هوای خوزستان غبارآلود و هوای سایر نقاط صاف است .

گرمترین نقطه آغاجاری‌حداکثر ۴۴درجه‌سردترین‌نقطه‌کرمانشاه حداقل ۱۰ درجه ودرجه‌حرارت تهران حداکثر ۳۶ درجه و حداقل ۲۲ درجه میباشد.

مجالس ترحیم و یاد بود

نیرو های مسلح شاهنشاهی با نهایت‌تاسف درگذشت شادروان تیمسار بازنشسته‌سرلشگر **دکتر یزدان‌مهر** رئیس پیشین بهداری ارتش را باطلاع عموم میرساند . مجلس ترحیم فقید سعید از ساعت ۹ تا ۱۱ روز دوشنبه ۱۶خرداد ماه جاری در مسجد عالی سپهسالار برگزار می گردد .

ستاد بزرك ارتشتاران

با اندوه فراوان درگذشت شادروان **بانو مروارید فرخنده** را باطلاع خویشان و دوستان میرساند . مجلس پرسه‌آن شادروان روزیکشنبه پانزدهم خرداد از ساعت ٤تا۷ بعد از ظهر در سالن ایرج . خیابان استالین برگزار میشود .

هرمزدیار نادر ی. پریچهر نادری .منوچهر نادری . کتایون نادری . کشتاسپور نادری . جمشید فرخنده . سهراب باستانی . مرزبان فرخنده . همایون‌اورمزدی . مهربانو فرخنده . دکتر فرهنك‌مهر و خانواده های‌فرخنده .مهر . باستانی . اورمزدی . پرورش . کیهانی . سروشیان . کسرائی . رستگاری . اشیدری

بعموم بازماندگان آنمرحومه مصیبت وارده را تسلیت میدهیم .

شورای مرکزی جشن شاهنشاهی ایران با نهایت‌تاسف‌درگذشت‌شادروان‌مرحوم**عفت‌الزمان فرهمند** همسر آقای بهمن فرهمند معاون دفتر امور داخلی جشن شاهنشاهی ایران را باطلاع میرساند . مجلس ختم آنمرحومه از ساعت ۵ تا ۷ بعد ازظهر روز یکشنبه پانزدهم خرداد ماه جاری در مسجد مجد منعقد خواهد بود .

نایب رئیس شورای‌مرکزی جشن شاهنشاهی ایران - سناتور جواد بوشهری

خانواده های : ابومحمدی . دیانت‌مقدم . اکبر زادگان . نوری . میناچی . تهرانچی . ارشادی‌فر . شادرو .صراف‌زاده .کرملو .فانمی

با نهایت تاسف درگذشت ناگهانی **بانو عصمت ابومحمدی** را باطلاع دوستان وبستگان میرساند . مجلس ترحیم مردانه روز یکشنبه۱۵ خرداد از ساعت ٤ الی ٦ ونیم بعد از ظهر در مسجد خندق آباد (خیابان مولوی) و مجلس ترحیم زنانه همانروز در منزل شخصی‌آنمرحومه منعقد است .

بعموم بازماندگان آنمرحومه مصیبت وارده را تسلیت میدهیم .

چون رور یکشنبه ۱۵ خرداد مصادف باروز چهلم شهادت فرزندم **ستوان یکم خلبان کیومرث مبصر میباشد** لذا باطلاع بستگان و دوستان و آشنایان میرساند که مجلس یادبود از ساعت ٤ تا ٦ بعد از ظهر در امامزاده عبداله آرامگاه فتوحی برقرار خواهد بود .

علی مبصر

آ-٦٨٧٩

بمناسبت فوت مرحومه متعلقه حاج سید حسین خاموشی مجلس تذکری ا زساعت ٤ الی ٦ بعد از ظهر یکشنبه ۱۵ر۳ر۴۵ در مسجد شارعی واقع در خیابان شاهپورچهار راه‌مختاری وختم زنانه در همانروز و ساعت در منزل آن مرحومه واقع درخیابان شاهپور چهارراه مختاری کوچه خامنه‌پور پلاك۲۳٤ منعقد خواهدشد‌است با تشریف فرمائی خود روح آن مرحومه راشاد فرمایند .

حاج سید حسین خاموشی . حاج سید نقی خاموشی . حاج سید تقی خاموشی . حاج سید عبداله خاموشی . حاج سید محمود خاموشی . حاج محمود آقا لولاچی . حاج سید محمدعلی خاموشی . دکتر قندهاری

آ-٨٩٢٤

مجالس وعظ و سوگواری

السلام علیك یا ابا عبداله الحسین (ع)

بمناسبت ایام سوگواری اهل بیت عصمت و طهارت علیهم السلام مجلس تذکری در شهر ری مسجد مسلم‌ابن عقیل (ع) منعقد و حضرت حجة‌الاسلام و المسلمین آقای شیخ احمدمحمدی اصفهانی بابیانات شیوا مستمعین را مستفیض میفرمایند علاقمندان بشعائر مذهبی در این مجلس شرکت فرمایند .

اداره‌اوقاف تهران‌ازمحل موقوفه شربت‌دارباشی بمدت پنج شب از جمعه ۱۳ صفر (سیزدهم خرداد) از ساعت ۷ بعداز ظهر در تکیه چهل‌تن واقع در خیابان سیروس جنب امامزاده سید اسمعیل مراسم عزاداری و اطعام برگزار می - نماید از کلیه مومنین و اهالی محترم تقاضای شرکت در این مراسم را دارد .

اداره اوقاف تهران

سپاسگزاری

از کلیه دوستان و سروران گرام‌خصوصا خوانین و خواتین‌محترم سیاهگل که‌درمصیبت وارده باینجانبان اظهار همدردی و محبت فرموده‌اند صمیمانه تشکر مینمائیم .

محمدعلی حسین‌زاده . علی‌اکبر وحدتی‌سیاهگلی

با کمال تاسف و تاثر درگذشت فقیدسعید شادروان **علی اصغر شمیم** خدمتگزار صدیق و صاحب منصب عالیرتبه‌فرهنك واستاد دانشمند دانشگاه را باطلاع کلیه فرهنگیان ودانشگاهیان میرساند . مراسم تشییع جنازه آن شادروان ساعت ۸ بامداد روز یکشنبه ۱۵ خردادازمسجد مجد برگزار میشود و مجلس ترحیم آنمرحوم‌از ساعت ۹تا ۱۱ روز دوشنبه ۱۶ خرداد در مسجد مجد دائر خواهد بود . **وزیرآموزش وپرورش**

با نهایت تاسف و تاثر درگذشت دانشمند گرانمایه جناب آقای **علی اصغر شمیم** استاد دانشگاه تهران و دانشگاه پلیس را باطلاع بستگان و دوستان و آشنایان آنمرحوم‌میرساند. مراسم تشییع جنازه فقید سعید ساعت۸ تا ۹ روز یکشنبه ۱۵ر۳ر۴۵ از مسجد مجد و مجلس ترحیم‌ازساعت ۹تا۱۱ روز دوشنبه ۱۶ر۳ر۴۵ در همان مسجد و ختم زنانه از ساعت ٤ تا ٦ بعداز ظهر همانروز در منزل مسکونی آنمرحوم واقع در خیابان پهلوی یوسف آباد بالاخیابان مستوفی . کوچه دکتر نیك نفس پلاك ۳ برگزار خواهد شد :

سرلشگر محسن مبصر .ایرج شمیم .محمد حسین شمیم . حسن شمیم . مهدی شمیم . سرگرد غلامحسین تینی . حبیب‌اله مبصر . ابوتراب مبصر . پرویز مبصر . دکتر جواد هیئت . دکتر جهانشاه حاجیعلیلو . دکتراحمد یوسف‌پور . و خانواده های نمازی . رادپور . اضحی . جواهری . سامعی . انتظار

با کمال‌تاسف درگذشت شادروان **علی‌اصغر شمیم** دبیر تاریخ دانشکده ادبیات را باطلاع میرساند . مجلس ترحیم آنمرحوم از ساعت ۹ تا۱۱ روز دوشنبه ۱۶ خرداد ماه۱۳٤۵ درمسجد مجد منعقد خواهد بود .

رئیس دانشکده ادبیات - دکتر ذبیح‌اله صفا

شورای مرکزی جشن شاهنشاهی ایران با نهایت تاسف وتاثر درگذشت شادروان‌دانشمند محترم آقای **علی اصغر شمیم** استاد دانشگاه و عضو کمیسیون‌مطالعات‌تاریخی جشن‌شاهنشاهی ایران را باطلاع میرساند . تشییع جنازه آن مرحوم در ساعت ۸ صبح روز یکشنبه پانزدهم خرداد ماه از مسجد مجد بعم ل‌خواهد آمد و مجلس ختم از ساعت ۹ تا ۱۱ روز دوشنبه شانزدهم خرداد ماه جاری در مسجد مجدمنعقد خواهد بود .

نایب رئیس شورای مرکزی جشن‌شاهنشاهی ایران - سناتور جواد بوشهری

با نهایت تاسف درگذشت شادروان **علی اصغر شمیم** دبیر تاریخ دانشکده ادبیات رابه اطلاع میرساند .مجلس ترحیم‌آن فقید از ساعت ۹ تا ۱۱ روز دوشنبه ۱۶ خرداد ماه ۱۳٤۵ در مسجد مجد منعقد خواهد بود .

از طرف رئیس دانشگاه-دکتر عبداله شیبانی

ضایعه ناگوار را بخانواده های محترم‌عزادار بویژه تیمسار سرلشگر مبصر رئیس شهربانی کل کشور تسلیت میگوئیم .

مراسم شب هفت درگذشت شادروان فقید سعید مرحوم **ابوالقاسم خوانساری** از ساعت ٤ ونیم تا ٦ونیم بعد از ظهرروز دوشنبه شانزدهم خرداد ماه جاری بر سر مزار آنمرحوم واقع در ابن‌بابویه (مسجد ماشاءاله) برگزار خواهد شد

خاندان خوانساری

آ-۲-۱

تسلیت

خانم فرید درگذشت شادروان همسر گرامیتان مهدی فرید در قلوب ما اثری اندوهبار بجای نهاد . مصیبت وارده را بعموم‌بازماندگان آنمرحوم تسلیت میگوئیم .

حسین روستا . منصورپرورش وخانواده

مصیبت مولمه رحله حضرت حجة‌الاسلام و المسلمین مرحوم حاج سید محمدحسن جزائری طاب‌ثراه را حضور حضرت آیة‌اله آقای حاج‌سید صدرالدین جزائری و سایر بازماندگان محترم بویژه همکارگرامی جناب‌آقای‌سید صادق‌جزائری تسلیت عرض و صبر و طول عمر همگی را از خداوند مسئلت مینماید .

ازطرف کارکنان کارخانه سیمان فارس

با نهایت تاثر و تاسف فوت آقای مهندس حرمت‌اله شهراسبی را بهمکار عزیزمان آقای مهندس کاظم شهراسبی تسلیت عرض نموده بقای عمر بازماندگان را ازخداوند مسئلت داریم

مخبر . روحانی . پیشوائی . نزادی .بهزادی. مهندس شهیدی . فروزش . غراب .جابری

جناب آقای پروفسور شمس استاد محترم

مصیبت وارده را به جنابعالی و جناب آقای دکتر فتحعلی شمس تسلیت عرض مینمائیم .

یوسفی . اربابی . بنی طاهری .غنی‌زاده . فتاحی . وزیری . قدس . بهزادی . امینی

افسران و همردیفان کلانتر ۵ اداره آگاهی کل مصیبت وارده را بخاندان محترم البرزی خصوصاتسلیت عرض می‌نمایند .

سروان انصاری . ستوان یکم صفا

تیمسار سرلشگر مبصر ریاست محبوب شهربانی کل کشور

جامعه پلیس ایران در سراسر کشور از خبر درگذشت شادروان جناب آقای علی‌اصغر شمیم استاد دانشگاه اندوهگین و عموما در این غم شریك و سهیم هستند . از طرف خود وکلیه افسران . همردیفان . درجه داران . افراد و سایر کارکنان شهربانی کل کشور این‌واقعه مولمه را بحضور ریاست محبوب تسلیت‌عرض بقای عمر تیمسار ریاست وعموم بازماندگان آن‌شادروان را از درگاه ایزد متعال مسئلت دارد .

سرلشگر محمد عطائی

از طرف خود و کلیه افسران .همردیفان . کارمندان ودرجه‌داران و مامورین گروه اطلاعاتی کل کشور درگذشت ناگهانی شادروان فاضل محترم آقای علی اصغر شمیم را که ازفرهنگیان با ارج کشور بوده‌اند بکلیه بازماندگان‌آنمرحوم بخصوص تیمسار ریاست محترم شهربانی کل کشور تسلیت عرض سلامت بازماندگان آن‌فقید سعید را از خداوند متعال مسئلت دارد .

سرتیپ صمدیانپور

تیمسار سرلشگر مبصر ریاست شهربانی کل کشور

با قلبی مملو از تاثر درگذشت شادروان جناب آقای‌علی اصغرشمیم‌استاد محترم‌دانشگاه را از طرف خود و افسران و همردیفان ستاد ویژه به‌آن ریاست محبوب و کلیه اعضای‌خانواده های شمیم و مبصر صمیمانه تسلیت عرض‌بقای عمر عموم بازماندگان آن شادروان را از درگاه قادر متعال مسئلت دارد .

سرهنك ایزدی

تیمسار ریاست شهربانی کل کشور

از طرف افسران . همردیفان . درجه داران و افراد پلیس تهران با کمال تاسف درگذشت شادروان علی اصغر شمیم استاد دانشگاه رابه حضور تیمسار تسلیت عرض‌نموده بقاءوسلامتی وجود عالی و سایر بازماندگان فقید سعید را از خداوند متعال مسئلت مینماید .

سرهنك ستاد مهدی رحیمی

استاد گرامی جناب آقای پروفسور شمس
جناب آقای دکتر فتحعلی شمس

مصیبت وارده را بشما و خانواده محترمتان تسلیت عرض مینمائیم .

دکتر ادیب سلطانی . دکتر کمال

سرکار سروان فرهمند

درگذشت مادر گرامت را تسلیت عرض نموده خود را شریك غم تو میدانیم .

سرگرد نیکنام . سرگرد بهروز . سروان شهیدی . سروان نژادپاك

مصیبت وارده را بخانواده‌های محترم‌شمس وجهانبانی تسلیت عرض نموده بقاء بازماندگان را از خداوند مسئلت مینمائیم .

دکتر طباطبائی . دکتر انوری . دکتر سپهر . دکترمیرحقانی . دکتر خلعتبری .دکتر مصطفوی . دکتر یثربی‌نژاد . دکتر دیالمه .بانو دکتر کاشانچی. بانواسدی آذر. بانوتوتونچیان. بانو مجتهد زاده . بانو جهرمی . دکترگودرزی. دکتر روفانی . دکتر صالحیان . دکتر مسنن . دکتر امامی . دکتر فراهانی . طاهائی

جناب آقای عباس اردوخانی رئیس محترم صنف دباغ و پوستی

با کمال تاسف مصیبت وارده را بجنابعالی و خانواده محترم گونیلی تسلیت عرض‌مینمایم.

عباس نورعلی

سرکار سرهنك دکتر مجتهدی
وآقای ابوالفضائل مجتهدی

از مصیبت وارده متاثر در اندوه شماشریکیم

سعادت آباد - ستوان دوم دکتر مجتهدی - پروانه مقدم

افسران . همردیفان و کارمندان و افراد اداره آگاهی کل و آگاهی تهران با کمال تاسف درگذشت‌شادروان‌آقای‌علی‌اصغر شمیم‌رابحضور تیمسار ریاست محترم شهربانی کل کشور و خانواده آنمرحوم تسلیت عرض نموده بقای‌عمر و سلامت بازماندگان محترمشان را از درگاه خداوند متعال مسئلت دارند .

سرهنك البرزی

تیمسار سرلشگر مبصر ریاست محترم شهربانی کل کشور

با قلبی مملو از تاثر و تاسف‌مصیبت وارده را به‌آن فرماندهی محترم و محبوب و سرکار علیه خانم و کلیه خانواده های وابسته تسلیت عرض نموده صحت و سلامت و بقاء عمر آن تیمسار معظم و خانواده محترم را از پیشگاه مقدس پروردگار بزرك خواستارم .

هوشنك بهمن‌پور

سرکار سرهنك جلال البرزی ریاست محترم اداره آگاهی کل

با کمال تاسف و تاثر مصیبت وارده را از صمیم قلب بسرکار و خانواده محترمتان‌تسلیت عرض نموده سلامت آن خانواده معظم را از خدای بزرك خواستارم .

آ-٦٨٩٧

هوشنك بهمن‌پور

اطلاعات

شنبه
۱۴ صفر ۱۳۸۶
چهارم ژوئن ۱۹۶۶
شماره ۱۱۹۹۳
سال چهلم

تغییرات جدید سازمان برنامه اعلام شد

■ در تشکیلات جدید ، از تعداد کارمندان سازمان کاسته نمیشود

قسمتی از احکام مدیران و مسئولان سازمان برنامه براساس تشکیلات جدید سازمان ، امروز ابلاغ گردید وباین ترتیب تشکیلات جدیدی که براساس احتیاجات برنامه چهارم تنظیم شده است به مرحله اجرا درآمد .

مطابق تشکیلات جدید ،تعدادی ازادارات سازمان منحل گردید و تعدادی از آنها درادارات دیگر ادغام شد .

یك مقام سازمان برنامه درمورد این تغییرات بخبرنگار ما گفت: براساس طرح جدید تشکیلاتی ، سازمان برنامه تحرك بیشتری خواهد داشت واز افراد و امکانات حداکثر بهره برداری بعمل خواهد آمد .

این مقام همچنین افزود: **اساس تغییرات جدید آماده‌ساختن سازمان جهت تهیه و تنظیم برنامه چهارم وبودجه کل کشور و همچنین نظارت دراجرای طرحهای برنامه سوم آبادانی کشور میباشد .**

خبرنگار ما کسب اطلاع کرده است باتوجه باینکه در تشکیلات جدید سازمان فقط وظایف بعضی از ادارات و قسمتها تغییر کرده است واز میزان کار سازمان کاسته نشده ، بنظر نمیرسد که از تعداد کارمندان وکارکنان سازمان کاسته شود .

مسابقه اسب دوانی در پیشگاه شهبانو

علیاحضرت شهبانو ووالاحضرت ولیعهد هنگام ورود به محوطه‌اسپریس جلالیه . سرکار علیه بانو فریده دیبا مادر گرامی شهبانو نیز در عکس دیده می شوند.

بعد از ظهر دیروز در پیشگاه علیاحضرت فرح پهلوی‌شهبانوی‌ایران ووالاحضرت‌همایون‌ولیعهدووالاحضرت شاهدخت‌فرحناز‌پهلوی‌مسابقات اسب دوانی کاپ اقبال در اسپریس‌باشگاه ورزشی شاهنشاهی برگزار شد .

در این مراسم جمعی از شخصیت های مملکتی ، ورزشی وعده زیادی از علاقمندان وخارجیان مقیم ایران‌شرکت داشتند .

کورس در مسافتهای مختلف انجام گردید وعلیاحضرت‌در پایان مسابقه جوائز برندگان را مرحمت فرمودند .

در جلسه امروز سنا

تاکسیرانی و اتوبوسرانی

مورد انتقاد شدید قرار گرفت

ساعت ده صبح جلسه علنی‌مجلس سنا بریاست آقای مهندس شریف امامی تشکیل شد.

خانم دکتر مصاحب بعنوان نطق قبل ازدستور درباره‌وضع تاکسی‌رانی گفت: بارها درباره بی‌نظمی واجحاف رانندگان تاکسی صحبت کردم‌وگفتم مثل اینکه تاکسی‌رانان‌در این‌مملکت خود مختار هستند وتابع هیچ‌قانونی نیستند.

بارنك زرد تاکسی‌هاهم مسئله تاکسی حل نشده است (صحیح‌است) ودر مملکت‌ماکار تاکسی‌رانی بصورت معمائی درآمده که‌برای دولت لاینحل است.

اگر دولت‌نتواند مسئله تاکسی‌رانی راحل کندچطورمیتواند سایرمشکلاتی راکه درپیش دارد حل نماید ؟

دولت خیال میکندما افسانه پردازی میکنیم گوش میدهد اما اجرانمیکند موضوع دیگری که باید عرض کنم، تبلیغات سوئی است که در باره بعضی پمانها میشود که این نوع تبلیغات بضرر جامعه است.

هرچند دولت به‌نطقهای قبل از دستور توجهی نمیکند(خنده نمایندگان) اما باید نماینده وزارت بهداری توضیح بدهد که آیا این آگهی راکه تلویزیون در باره پماد پخش کرده وآسیدسولفوریك برروی دست‌خانمی ریخته وبا پا دست خانم رالگدکردند، در حضور نماینده وزارت بهداری بوده یانه ؟

★ تصویب اعتبارنامه

در اینموقع مجلس وارد دستورشد وگزارش شعبه مربوط در باره‌اعتبار نامه آقای‌رضابوشهری سناتورانتصابی تهران قرائت شدو تصویب گردید. سپس لایحه مربوط به‌نحوه خرید ماشین‌آلات و سایر لوازم برای‌اجرای طرحهای مصوب برنامه‌های عمرانی کشور مطرح‌شد و بتصویب رسید.

لایحه اجازه تحصیل وام از بانك صادرات ووارادات واشنگتن جهت‌رفع نیازمندیهای شرکت هواپیمائی ملی ایران نیز مطرح وتصویب شد.

* اتوبوسرانی تهران

در این هنگام سئوال سناتور دکتر امیر حکمت از آقای وزیر کشور در مورد شرکت واحد اتوبوسرانی مطرح شدمعاون وزارت‌کشور گفت: شهرداری تهران ۱۴۵ میلیون ریال قرض کرد وباین شرکت داد تاکار کند و این شرکت اکنون دارای ۲۵۰ میلیون ریال سرمایه بدون قرض است.

درسال ۱۳۴۳ که شرکت مقداری اقساط عقب‌افتاده داشت دولت ۶۰ میلیون تومان از اسناد خزانه‌بشرکت داد و شرکت تمام آنرا پرداخته‌است ودیگر بدهی ندارد.

سناتور دکتر امیر حکمت پس از پایان توضیحات آقای سراج‌حجازی معاون وزارت کشور در مورد سئوال خود در مورد عملکرد شرکت واحد اتوبوسرانی از ابتدای تاسیس تاکنون توضیحاتی داد و افزود : این‌شرکت، شرکت دولتی است و این اسمی‌که روی آن گذاشته شده صحیح نیست واین دستگاه دولتی است و بشکل بازرگانی اداره نشده است.

ناطق از وضع اتوبوسرانی انتقاد کرد وگفت یك‌قسمت‌از وضع‌نامطلوب تاکسی‌رانی ناشی از وضع‌اتوبوسرانی است، اتوبوسها تمیز نیست ،عده کثیری رانیش از حد ظرفیت توی اتوبوسها میریزند واتوبوسها هم‌همان وضع تاکسیها رابپش گرفته‌اند واین نحوه‌کار در پایتخت کشورما عمل زننده‌ای است وتباید منکر باشیم که وضع اتوبوسرانی بینهایت موجب ناراحتی مردم است من معتقدم که این دستگاه رابدست مردم بسپارندتا از صورت‌دستگاه دولتی خارج شود و جنبه ملی بخود بگیرد دستگاههای انتظامی ،چون این دستگاه‌دولتی است نمیتوانند خلاف آنهارا متذکر شوند واز طرفی کارکنان این‌شرکت بامردم بدرفتاری میکنند واعمال و رفتارآنها بسیار زننده وناشایست است .

ناطق سپس به‌صفوف‌طولانی واضافه برظرفیت سوار کردن اتوبوسهااشاره کرد وگفت: این امر سبب میشودکه دختران جوان در میان مردان فشرده شوند و مردم ازاین‌وضع بسیارناراحت هستند.

سپس لایحه اجازه قبول عضویت وپرداخت‌حق‌عضویت‌کنگره بین‌المللی راه مطرح شد و بتصویب‌رسید وبرای شور دوم به‌کمیسیون مربوط ارجاع گردید.

لایحه سازمان نقشه‌برداری نیز در جلسه امروز مطرح‌گردیدو به‌تصویب رسید.

★ کتك میخوریم !

چند لایحه دولت نیز موردبررسی قرار گرفت و سپس سناتوربروفسور جمشید اعلم بعنوان نطق بعداز دستور گفت : دولت قانونی گذرانده است که کارمندان دولت نمیتوانند از دومحل حقوق بگیرند ، پس از تصویب این لایحه پاسبان مامور بیمارستان در سرکار خود حاضر نمیشود و ما مرتبا از مراجعین بیمارستان کتك میخوریم !.

آقای دکتر یگانه اظهار داشت: در کمیسیون مشترك مجلسین این مشکل برطرف خواهد شد .

در ساعت ۱۱و۳۵ دقیقه جلسه ختم شد .

بعلت انقلاب هوا در تهران

ازآسمان خاك ببارید !

★ هواشناسی پیش‌بینی کرد امشب نیز هوا طوفانی خواهد بود

پریشب و دیروز درآسمان‌تهران ابرهای «جوششی»تشکیل‌شدوهوای شهر و اطراف را منقلب ساخت. بادی که براثر حرکت این ابرهادر تهران وزید در تهران صدکیلومتر سرعت داشت و این باد خاك‌دشت های اطراف غرب‌و قزوین را روی شهر تهران فرو ریخت .

* آسمان سرخ

پنجشنبه شب و جمعه شب‌هنگام انقلاب جوی ، آسمان تهران سرخ رنك شد و افق تهران ازچهارسمت برنك قرمز درآمد . لحظه‌ای بعد بادشدیدی وزیدن گرفت‌وتاهنگامی که‌طوفان بهمین شدت ادامه‌داشت، وسائط نقلیه‌و عبورو مرور متوقف گردید .

درهر دو شب طوفان هوا بارعدو برق شدید توام بود و دیشب نیز رگبار کوتاهی بارید .

هوای امشب

هواشناسی ایران امروز پیش‌بینی کرد که امشب نیز در تهران وغرب ایران هواطوفانی‌خواهدبود. پیش‌بینی‌های هواشناسی اعلام کردند امشب در آسمان تهران و غرب‌ایران بخصوص در کوهستانها ابرهای جوششی تشکیل شده وایجاد ،طوفان و رعد وبرق خواهد کرد.

بازگشت رئیس هیئت مدیره و مدیر عامل شرکت ملی نفت ایران

ساعت ۲ صبح روز جمعه ۱۳ خردادماه جاری آقای دکتر اقبال و بانو باتفاق همراهان بتهران بازگشت. دراین سفر که ۱۸ روز بطول انجامید ریاست هیئت‌مدیره و مدیر عامل شرکت ملی نفت ایران از کشور های چین ملی و ژاپن بازدید کرد.

نتایج آراء قرائت شده تا بعد از ظهر امروز
حائزین اکثریت در انتخابات کانون وکلا

صبح امروز قرائت آرا مربوط به انتخابات هیئت مدیره جدید کانون وکلا در محل کانون شروع شد.

حائزین اکثریت تا ۱۴۸ رای‌قرائت شده باین قرار بود:

آقایان هاشم وکیل ۸۸
عباس نراقی ۷۳، ارسلان خلعتبری ۶۷، دکتر محمدباقر شریعت‌زاده۶۴، اسدالله صوفی ۵۸ . محمدرضا فیض مهدوی ۵۸، کاظم پگاه ۵۷، دکتر محمد شاهکار ۵۴ ، عبدالحمید علیم مروستی ۵۲ . فرج‌الله اکبر۵۰.محمد حسن صابرزاده ۵۰، دکتر حبیب‌اله دادفر ۴۹، جعفر منصوریان ۴۷،دکتر ملکی ۴۸، جلیل محسنین ۴۷، دکتر متین‌دفتری ۴۷ ، اردلان ۴۶،ابوالقاسم تفضلی ۴۵، شهیدزاده ۴۴، امامی اهری ۴۴، اعتصام ۴۳، نزیه ۴۱ ، زاهد ۴۱، ارژم ۴۱ ، نونهال ۴۱،دکتر کاتبی ۴۰، دکتر دامغانی ۳۷، محمد محامی ۳۶ ،پایار ۳۵، پزشکپور۳۵ ،

دکتر خادم ۳۵ ،عبدالله قوائی ۳۵ ، شاملو ۳۴.

قرائت بقیه آراء از صبح فرداادامه خواهد یافت.

نخست‌وزیر در کانون علوم اداری

آقای هویدا نخست وزیر ، بعداز ظهر پنجشنبه باتفاق‌چند تن از آقایان وزیران کابینه در میهمانی ناهار کانون علوم اداری ایران شرکت کردندو باهدفها وفعالیتهای کانون مذکور آشنا شدند.

فرمانداران جدید

تغییرات کادر فرمانداران ادامه دارد و تاپایان خرداد ماه تعداد بیشتری ازفرمانداران تغییرمیکنند .

از فروردین ماه تاکنون متجاوز از ۲۸ نفر از فرمانداران تغییر کرده‌اند تغییرات تازه عبارتست از:

آقایان دکتر حشمت‌اله عاملی فرماندار قزوین ، عطاءاله آقاخانی فرماندار کرج ، ضیاءالدین ایرانلو ظفری فرماندار نیشابور ، فتح‌اله دهقانی فرماندار بروجن و ابراهیم راشدی فرماندار دماوند .

خبرنگار ما میافزاید تغییرات فرمانداران براساس مطالعاتی که اخیرا روی نحوه کار فرمانداران صورت گرفته انجام شده است .

نتایج امتحانات ششم‌متوسطه زودتر اعلام میشود

امروز خبرنگار ما کسب اطلاع کرد که طبق تصمیم مقامات وزارت آموزش و پرورش نتایج امتحانات سال ششم متوسطه زود تر اعلام خواهد شد تاداوطلبان‌شرکت‌درکنکور دانشگاه بتوانند زودتر تقاضا های خودرا تسلیم دانشگاه نمایند .

امتحانان ششم متوسطه فردا بپایان میرسد و بقرار اطلاع نتایج تاآخر خرداد اعلام خواهدشد.در امتحانات ششم متوسطه کشور در حدود ۴۵ هزار نفر شرکت کردند .

بازگشت والاحضرت‌شاهپور غلامرضا پهلوی

والاحضرت شاهپور غلامرضا پهلوی ووالاحضرت منیژه پهلوی‌همسرایشان که بنا بدعوت وزارت دفاع امریکا ،از ارتش‌امریکا بازدید کردند ساعت ۵ صبح فردا ،باهواپیما به‌تهران‌مراجعت می کنند .

تلگرام تبریك نخست‌وزیر

بامداد امروز از طرف آقای هویدا نخست‌وزیر تلگراف تبریکی بمناسبت انتخاب ولیعهد کویت مخابره گردید

وصول یادداشت

سفارت‌ایران در بغداد ، امروز طی تلگرامی بوزارت امور خارجه اطلاع داد که وزارت خارجه عراق وصول یادداشت اعتراض ایران را اعلام کرده است .

بخاطر نزدیك شدن انتخابات

آیا تغییراتی مورد نظر است ؟

مقاله‌ای که در این زمینه تهیه شده‌است، بهمه زمزمه‌هائی که این روزها شنیده میشود پاسخ قطعی میدهد .

فردا صبح در مجله خوشه

بنیاد پهلوی
کنگره پزشکی ایران-رامسر

قسمت بهداشت بنیاد پهلوی باکمال خوشوقتی باطلاع کلیه پزشکان محترم کشور میرساند که پانزدهمین کنگره پزشکی ایران از تاریخ ۲۵ شهریور ماه ۴۵ بمدت یك هفته دررامسر تشکیل خواهد شد .

موضوع کنگره بحث در بیماریهای هرمنی بوده و رئوس مطالب برنامه بشرح زیرخواهد بود .

۱ـ آخرین اطلاعات درباره مکانیسم ترشح و تاثیر هورمنها و ترکیبات شیمیائی آنهابطور کلی

۲ـ بحث اختصاصی درباره غدد ترشح داخلی (فیزیوپاتولوژی- تشخیص بالینی و آزمایشگاهی -پیشگیری ودرمان)

الف ـ هیپوفیزوهیپوتالاموس
ب ـ غده تیروئید
ج ـ غدد پاراتیروئید
د ـ غدد فوق‌کلیوی
هـ ـ لوزالمعده
و ـ غدد تناسلی

۳ـ تغییرات هورمنی در دوران حاملگی
۴ـ بیماریهای آندوکرین بامبداء غیرآندوکرینی
۵ـ استفاده از هورمنها در بیماریهای غیر هورمنی و خطرات ناشیه از استعمال آنها

از عموم پزشکان محترم کشور که مایل بایراد سخنرانی در باره مسائل مزبور میباشند تقاضا میگردد متن سخنرانی خود را با توجه باینکه باید ابتکاری وتوام باانتایج تحقیقات معموله و تجربیات حاصله درایران باشد در دونسخه حداکثر تا۱۵ تیرماه ۱۳۴۵ بقسمت بهداشت بنیاد پهلوی واقع د رخیابان بهار نزدیك چهارراه تخت جمشید ارسال نمایند .

دبیرخانه کنگره پزشکی ایران
۱ـ۲ آـ۸۹۲۲

آگهی دعوت مجمع عمومی

ازصاحبان‌سهام‌شرکت سهامی‌مهمانخانه‌های‌پارك‌هتل‌دعوت‌میشود که‌روز دوشنبه ۳۰ خردادماه ۱۳۴۵ ساعت ۴ بعد از ظهر در محل شرکت (پارك‌هتل) برای تشکیل مجمع عمومی حضور بهمرسانند .

دستور جلسه :

۱ـ تصویب ترازنامه و تعیین سودو زیان
۲ـ انتخاب مدیر عامل
۳ـ انتخاب بازرس

مدیر عامل

آگهی تشکیل مجمع عمومی عادی

ازسهامداران محترم شرکت‌سهامی برق‌الوند همدان خواهشمند است برای تشکیل مجمع عمومی عادی سالیانه در روز سه‌شنبه ۳۱ خرداد ۱۳۴۵ ساعت ۵بعداز ظهر در محل دفتر شرکت واقع در خیابان داریوش خود یاوکلاء صلاحیتدارشان حضور بهمرسانند .

«دستور جلسه»

۱ـ استماع گزارش هیئت‌مدیره‌و بازرس‌شرکت راجع به‌عملیات و محاسبات سال ۱۳۴۴ .
۲ـ تصویب ترازنامه وسودو زیان سال ۱۳۴۴
۳ـ تصویب اعتبار برای هزینه های‌اداری وفنی سال ۱۳۴۵
۴ـ شور در اطراف برنامه سال ۱۳۴۵
۵ـ تجدید انتخابات برای ۷ نفر هیئت‌مدیره یا اعضاء علی‌البدل یکنفر بازرس

رئیس هیئت مدیره شرکت سهامی برق الوند- محمدتقی‌شریفی

مطب دکتر محمد علی خلعت بری

بیماریهای مجاری ادرار و آمیزشی خیابان پهلوی اول خیابان جامی تلفن ۴۸۲۴۶

آگهی فروش آجر

بانك رهنی ایران مقداری آجر ماشینی بفروش میرساند خریداران فروشگاه مصالح ساختمانی بانك در خیابان فردوسی جنب درورودی مراجعه نمایند . الف ۱۹۱۱

۱ـ۳ آـ۸۸۲۶ **بانك رهنی ایران**

آگهی تغییر محل شرکت

محل شرکت سهامی کارخانه های تولیدی و صنعتی هکمتان‌ازخیابان ارفع شماره۱۵ به خیابان فرصت‌شاهرضا شماره ۹۰ مقابل اطلاعات بانوان انتقال یافته است .

بزودی ..

ششمین ایستگاه صحرا

برنامه امشب

سینما کیهان فیلم «چراغ من روشنی بخش دیگریست»

میباشد که در آگهی روز پنجشنبه نام سینما کیهان از قلم افتاده است

ادسا گاز

* اران بر از همیشه
* هر کیلو گاز در سیلندر «۴۰ »کیلوئی
۹ ریال
* هر کیلو گاز در سیلندر «۱۰» کیلوئی
۱۰ ریال
* ساعت کار ۸ صبح تا ۸شب یکسره
* دفتر مرکزی‌خیابان فردوسی شمالی ۶۳ تلفن ۴۲۴۰۲

همه شب دلکش ویگن

در سالن اوریانتال رایکا

رایکا-جادهٔ پهلوی بالاتر از باغ وحش تلفن ۶۲۵۳۰۱

متل میموزا

باموزیك بانترز

از ۲۵خردادماه آماده پذیرائی‌است

دفتر رزرو ۶۱۱۳۴۸

پیشه‌وران عزیز

قبل ازهرگونه ساختمان در محل کسب خودبه بهداری شهرداری مراجعه کنید. چون پس‌از بازدید های مقرره‌بهداشتی از طرف اداره بهداشت محیط بهداری شهرداری که روزانه‌توسط اکیپهای سیار در ده ناحیه شهر تهران انجام‌میشود متصدیان‌اماکن عمومی و مراکز فروش مواد غذائی ناچار از تجدید بنا و تطبیق وضعیت ساختمانی محل کسب خودبا دستورات‌و مقررات‌بهداشتی خواهند بود . لذا اداره کل بهداری شهرداری بکلیه متصدیان اماکن عمومی ومراکز فروش مواد غذائی توصیه مینمایند قبل از اقدام بهرگونه تعمیرات ساختمان یا تجدید بنادر محل کسب خودباداره بهداشت‌محیط‌این بهداری کل‌مراجعه نمایند تاازلحاظ ساختمان محل کسب راهنمائی های لازم بهداشتی بعمل آید .

همچنین پیشه‌وران و متصدیان عزیز می توانند با معرفی بهداری شهرداری بسازمان آب تهران جهت لوله کشی محل کسب خود از تسهیلات زیادی برخوردار گردند . الف ۱۹۰۰

مدیر کل‌بهداری شهرداری- دکتر عاطفی

اتحادیه محترم صنایع فیلم ملی ایران

محترما چون مطالب مندرج در شماره اخیریکی از مجلات برخلاف حقیقت بوده و از قول اینجانبه نسبت بمحیط هنری وسینمائی ایران اهانت گردیده است‌که از طرف اینجانبه شخصا از طریق قانونی تعقیب‌میگردد لذا ضمن تکذیب نامه ارسالی برآن مجله‌تقاضامند است از طریق آن اتحادیه محترم نیز جهت‌اعاده‌مطالب خلاف حقیقت اقدام مقتضی بعمل آید .

باشایسته‌ترین احترامات ـ کتایون

قابل‌توجه مصرف کنندگان آهن آلات ساختمانی

فروش آهن آلات ساختمانی تحویل در تهران و شهرستانها باتسهیلات پرداخت، لطفا احتیاجات‌خودتان رابه‌صندوق‌پستی شماره (۱۳۱۴-۱۱)ارسال‌فرمائید.

آگهی امتحان ورودی دانشکده ادبیات اصفهان سال تحصیلی ۴۵-۱۳۴۶

نام‌نویسی داوطلبان از تاریخ شنبه دهم مرداد تا پنجشنبه ۲۷ مرداد همه‌روزه صبح‌ها ازساعت ۸تا ۱۲ بارعایت نکات زیر انجام خواهد شد .

۱ـ داوطلبان مقیم اصفهان میتوانند درروزهای مذکور بادردست داشتن مدارك زیر .

الف ـ یك‌برگ رونوشت مصدق شناسنامه . ب ـ رسید پرداخت مبلغ چهارصد ریال بحساب شماره ۲۵۱۱۲ بانك ملی اصفهان . ج ـ چهارقطعه عکس ۴×۶ که‌درسال جاری گرفته شده ومشخصات داوطلب بخط خوداو پشت آن ثبت‌باشد. د ـ عین گواهی‌نامه سال ششم دبیرستان‌ها (برای دیپلمه های سال های پیش) ویا پروانه قبولی‌درامتحان سال ششم دبیرستان که‌بامضاء رئیس آموزش و پرورش محل رسیده باشد . (برای دیپلمه های سال جاری) بدائره آموزش‌و پرورش دانشکده ادبیات برای ثبت‌نام مراجعه کنند .

۲ـ داوطلبانی که درشهر اصفهان اقامت ندارند باید درخواست ومدارك خودرا بایست سفارشی طوری ارسال دارند که تاپنجشنبه ۲۷ مردادماه بدفتر دانشکده ادبیات رسیده باشد. (ارسال مدرك تحصیلی‌لازم نیست ولی‌در موقع گرفتن کارت‌ورودی باید آنرا ارائه دهندو مبلغ‌چهارصدریال حق‌شرکت در امتحان باید توسط بانك بحساب‌بالا حواله شود ویك نسخه قبض آن ضمیمه باشد .)

۳ـ فقط دارندگان دیپلم ریاضی- طبیعی- ادبی‌و علمی سابق میتوانند درامتحان ورودی شرکت کنند .

۴ـ داوطلبان برای امتحان زبان میتوانند یکی از زبان های انگلیسی- فرانسه- آلمانی‌وروسی را انتخاب کنند .

۵ـ ملاك‌قبول شدن داوطلب جمع‌نمره‌های ورودی‌و باتوجه‌بتعداد دانشجویانیست که در هررشته میتوان پذیرفت .

۶ـ کارت‌های ورودی داوطلبان مقیم‌اصفهان در هنگام نام‌نویسی وداوطلبان دیگر درروز های شنبه بیست‌ونهم و یکشنبه ۳۰ مرداد ماه‌ازساعت ۸تا۱۲در محل دانشکده به‌آنان تسلیم خواهد شد .

۷ـ امتحان ورودی ساعت ۸صبح سه‌شنبه اول شهریور در محل دانشکده انجا مخواهد شد. داوطلبان باید ساعت ۷ صبح‌روز مزبور حاضر باشند تابرای ورودبحوزه‌های امتحانی راهنمائی شوند ساعت ۸کلیه درهای ورودی بسته خواهد شد .

۸ـ مواد امتحانی بشرح زیر است .

زبان‌فارسی (ضریب۲) عربی (ضریب۱) زبان خارجه (ضریب۱) معلومات عمومی (مواد مشترك میان‌رشته‌های سه‌گانه ریاضی ـ طبیعی- ادبی- یعنی فلسفه ومنطق -تاریخ- جغرافیا- تاریخ ادبیات) (ضریب ۱) . الف ۱۹۲۵

رئیس دانشکده ادبیات اصفهان - دکتر فاروقی