نخست‌وزیر درجلسهٔ حزب ایران نوین گفت :

طرحهای خدمات شهری باید بمعرض افکار مردم گذاشته شود

تحریکات بعداز حل مسئله بحرین

نغمه جدید بعثیها قشون کشی ایران است بخلیج فارس !!

درصفحه چهارم

حوزه‌های امتحانی ششم متوسطه اعلام شد

درصفحه چهارم

بعداز ظهر دیروز کمیته عالی سال بین‌المللی تعلیم و تربیت‌در پیشگاه‌علیاحضرت شهبانو تشکیل گردید در عکس آقایان : مجید رهنما وزیر علوم و آموزش عالی، دکتر اعتمادرئیس موسسه‌تحقیقات وبرنامه ریزی آموزش، عبدالمجید مجیدی وزیر کار و امور اجتماعی، خطیبی مدیر عامل جمیت شیرو خورشید ، خانم هما آهی رئیس اداره آموزش کودکان استثنایی‌و عقب افتاده . دکتر ولیان وزیر اصلاحات ارضی و تعاون روستایی و خانم دکتر فرخ روپارسای وزیر آموزش و پرورش دیده میشوند.

اطلاعات

پنجشنبه ۳۱ اردیبهشت ۴۹
شماره ۱۳۱۹۶
سال چهل‌وچهارم
تکشماره ۴ ریال

۲۴ صفحه

کنکور ۲ مدرسه عالی

روز بیست وششم تیرماه برگزار میشود

* مدرسه عالی بازرگانی رشت و دوره شبانه مدرسه‌عالی بازرگانی تهران ۳۶۰ دانشجو میپذیرند

درصفحه ۳۱

● ● ●

هنگام اجرای نقشه‌جامع سعی می کنیم خانه های کمتری خراب شود

● ● ●

دبیر کل حزب ایران نوین : انتخابات انجمن‌های ایالتی‌وولایتی بزودی انجام میگردد

● ● ●

گذشتن یك خیابان ۴۵ متری از بازار تکذیب شد

درصفحه بیست‌ویکم

۱۴۰۰ نفر براثر گرما، سیل و انفجار کشته شدند

درهند، رومانی وپاکستان:

- گرمای بیسابقه هند یکهزار نفر تلفات داد
- انفجار یك انبار اسلحه‌درپاکستان ۳۰۰ نفر راکشت
- سیل مرگبار رومانی درچند قرن گذشته بیسابقه بود

درصفحات۲ و ٤

۷ خیابان دیگریکطرفه اعلام‌شد

شهربانی استان مرکز طی اطلاعیه هائی ۷ خیابان دیگر را یکطرفه اعلام کرد :

متن اطلاعیه های پلیس به این شرح است :

بمنظور تسهیل امر عبورو مرور در خیابان های شمالی و جنوبی پارك شهر مقررات‌ذیل‌از روزشنبه مورخه ۴۹٫۳٫۲ بمورداجراء گذارده خواهد شد از عموم رانندگان محترم وسائط نقلیه‌انتظار داردضمن توجه دقیق بعلائم راهنمائی منصوبه در محل کماکان‌با مامورین‌انتظامی تشریك مساعی نمایند :

۱ـ خیابان ورزش حدفاصل‌خیابان های شاهپور و خیام از غرب‌بشرق درتمام ساعات شبانه روز یکطرفه خواهد بود.

۲ـخیابان بهشت حد فاصل خیابانهای خیام و شاهپور ازشرق بغرب در تمام ساعات شبانه روز یکطرفه خواهد بود.

همچنین بمنظور تسهیل امر عبور ومرورد خیابان های‌خورشید فخرآباد ، زرین‌نعل ، دربند و وحید دستگردی طرحی تهیه و از روز سه‌شنبه مورخه ۴۹٫۳٫۵

بقیه درصفحه ۲۳

میلاد رسول اکرم (ص)

روز شنبه مصادف‌است با۱۷ ربیع‌الاول وسالروزمیلادحضرت رسول اکرم (ص) چهارده قرن پیش در چنین روزی از تاریکی های جزیرةالعرب نوری‌درخشید که دنیا را روشنائی بخشید .

محمدبن عبداله (ص)ستوده‌ترین و نیکوترین مردم عرب قدم به جهان هستی گذاشت تا بانبوغ فطری خود پیروانش را بسوی صلاح‌و رستگاری‌رهنمون شود .

مسلمانان جهان و کسانی که پیرو عقل ومنطق ودوستدار واقعی بشریت هستند ، پس‌فردا روز خجسته میلاد این رهبر بزرك را جشن میگیرند .

ما این روز مبارك را به‌عموم مسلمانان جهان مخصوصا هموطنان عزیز تبریك و تهنیت گفته و عظمت روزافزون اسلام را آرزو می‌کنیم .

روز شنبه همچنین مصادف است با سالروز ولادت حضرت امام جعفر صادق (ع) امام ششم شیعیان‌و به مناسبت این دو تولد نیکو مجالس جشن در تهران وشهرستانها برپامیشود.

گزارش نتایج مذاکرات سرمایه گذاران امریکائی تقدیم شاهنشاه شد

* سیستم توزیع موادتولیدی و مصرفی ایران موجب گرانی قیمت‌ها استوباید دگرگون شود
* برای بهره برداری‌ازمعادن ایران یك کنسرسیوم تشکیل میشود
* لی‌نن : امریکابایران‌بعنوان پایگاه ثبات چشم دوخته است
* وزیر اقتصاد : هدف کوشش‌های‌ایران، حرکت منطقه بسوی ترقی است

درصفحه بیست‌ویکم

آقای انصاری وبانو دیشب‌ضیافتی بافتخار سرمایه‌گذاران امریکائی که در کنفرانس تهران شرکت کرده‌بودند ، درهتل‌هیلتون‌ترتیب داده بودند .دراین عکس میزبانان‌هنگام گفتگو با «لی‌نن»وهمسرش دیده میشوند .

هیچ رفیق راهی در مسافرت‌بهتر از تجربه نیست

ایرانین اکسپرس

باافتخار به سرمایه بزرگی ازتجربه‌که طی٤ سال تنظیم واجرای برنامه‌های گوناگون مسافرتهای گروهی بدست‌آورده‌است، مشخصات‌کلی وجزئیات«برنامه‌های تابستان سال ۱۳۴۹» خودراکه باامتیازاتی بیشتر وامکاناتی بهتر برای تامین حداکثر وسایل آسایش ورفاه مسافران تنظیم‌شده است درصفحه ۱۱ باطلاع عموم میرساند

فرخنده میلاد فرخ بنیاد حضرت رسول اکرم وپیشوای مذهب حقه جعفری امام صادق صلوات الله علیهما را بعموم اهل ایمان تهنیت میگوئیم .

صندوق پس انداز بانك ملی ایران

«دوزندگی لایت»

دوخت‌وتهیه‌لباسهای تمام‌رسمی قضائی‌ـوکالت‌ـاستادی‌ـملیله‌دوزی مخصوص سلام ـ شاهرضا جنب‌کالج‌البرز تلفن ـ ۶۱۲۹۹۳

اطلاعیه نظام پزشکی

چندی قبل دریکی از روزنامه‌ها گزارشی در مورد کشف یك‌نوع داروی پوستی ومصرف آن در درمانگاه خواجه نظام‌الدین طوسی منتشر گردید .

موضوع درنظام پزشکی توسط هیئتی ازکارشناسان بررسی ونظر داده شدکه مزایائی که‌برای داروی مذکور درگزارش ذکر گردیده‌دوراز حقیقت‌وگمراه‌کننده است وبهیچوجه جنبه علمی ندارد وپروانه رسمی برای مصرف این دارو صادر نشده است بدین‌لحاظ مسئول امر تحت تعقیب انتظامی قرار گرفت .

رئیس هیئت مدیره مرکزی نظام پزشکی
دکتر اقبال

آـ۱۱۶۹۶

تالارروودکی

اپرای

لابوهم

رهبر میهمان : مانریکودتورا

«از تئاتر ـ اسکالای میلان»

فقط روز یکشنبه سوم خرداد

آگهی

دراجرای بند ب ماده ۸ قانون بیمه های اجتماعی و بمنظور انتخاب دو نفر نماینده کارفرمایان برای عضویت در شورایعالی سازمان بیمه های اجتماعی بدینوسیله باطلاع سازمانهای به‌ثبت رسیده کارفرمائی که براساس قانون کار به ثبت رسیده‌اند ویا کارفرمایانی که حداقل دارای هزار نفر کارگر میباشند میرساند که حداکثر لغایت هشتم خرداد ۱۳۴۹ هریك کتبا نماینده‌ای به وزارت کار و امور اجتماعی معرفی نمایند . م‌الف ۱۹۹۰

عبدالمجید مجیدی
وزیر کار و امور اجتماعی

آـ ۱۱۵۴۲ ۱ـ۲

بانك مرکزی ایران باطلاع میرساند:

درهفتاد و نهمین جلسه سخنرانی ماهانه بانك مرکزی ایران‌که در ساعت شش بعدازظهر روزشنبه دوم خردادماه ۱۳۴۹ به ریاست جناب‌آقای خداداد فرمانفرمائیان رئیس‌کل بانك مرکزی ایران در تالار سخنرانی بانك تشکیل‌خواهدشد.

«آقای حسن‌صدرالحفاظی‌مدیرعامل‌بانك‌بین‌المللی‌ایران‌وژاپن»

و

«آقای منوچهر نیکپور مدیر عامل بانك رفاه‌کارگران»

پیرامون

«انتظارات مردم از سیستم بانکی» سخنرانی خواهند نمود.

حضورکلیه علاقمندان درجلسه آزاد است .

۱ـ۲ آـ۱۰۷۸۴

بانك مرکزی ایران

بانك مرکزی ایران‌باطلاع میرساند، بمناسبت‌تغییر فصل ساعت بازدید خزانه جواهرات از دوم خرداد ماه ۱۳۴۹ ـ تا اطلاع ثانوی ساعت ۴½ الی ۷ بعد از ظهر میباشد .

اطلاعیه شهرداری پایتخت

بموجب اصلاحیه ماده سه قانون نوسازی و عمران شهری مهلت معافیت جرائم عوارض سطح شهر تاپایان شهریور ماه سال جاری تمدید گردیده است اندسته از مودیان این قبیل عوارض که در مهلت‌های گذشته موفق به‌پرداخت بدهی قانونی خود نشده‌اند میتوانند با مراجعه بنواحی شهرداری از این آخرین فرصت و مهلت‌قانونی استفاده نموده اصل بدهی عوارض سطح شهر خود را پرداخت نمایند . م‌الف ۱۲۲۱ .

شهردار پایتخت

تجدید آگهی مناقصه شهرداری یزد موضوع اسفالت بلوار شاهنشاهی و خیابان شمالی ـ جنوبی منشعب از میدان شاه یزد

درصفحه۱۰

یك خبر مهم از بندرعباس

برای آنهاکه ازهرفرصت مناسبی استفاده میکنند

تجدید آگهی مناقصه خرید قیر مذاب

شهرداری پایتخت مقدار سه‌هزارتن قیر مذاب مورد احتیاج یکساله کارگاههای اسفالت‌پزی خودرا بشرح زیر خریداری مینماید :

۱ـ پیشنهاددهندگان بایستی ۵٪ کل بهای پیشنهادی وجه‌نقد بحساب شماره ۱۵۱۱۳ تسلیم و فیش آنرا با ضمانت نامه‌بانکی بعنوان سپرده ضمیمه پیشنهاد نموده باضمانت‌نامه بانکی معادل آن پیوست پیشنهاد نمایند .

۲ـ پیشنهاددهندگان باید بهای هرتن قیررا بطور خوانا با حروف نوشته وحداکثر تاپایان روز شنبه بیست‌وسوم خرداد ماه جاری بصندوق مناقصه و مزایده شهرداری در اداره کل بازرسی واقع در کاخ‌مرکزی شهرداری خیابان ایرانشهر شمالی تسلیم نمایند .

۳ـ کلیه پیشنهادات در ساعت ۹ صبح روزیکشنبه۴۹٫۳٫۲۴ باز و قرائت خواهد شد .

۴ـ به‌پیشنهاداتیکه مقید و مشروط باشد یا دیرتر از موعد مقرر برسد ترتیب‌اثر داده نخواهد شد .

۵ـ برنده مناقصه باید هرماه حداقل دویست‌وپنجاه تن قیر مذاب مورد مصرف کارگاههای اسفالت‌پزی را در محل کارگاه باصدور حواله اداره کل کارپردازی بموقع تحویل و رسید دریافت دارد وچنانچه بعلت عدم تحویل بموقع قیرکارگاهها تعطیل یاخسارتی متوجه شهرداری گردد پیمانکارباید‌ازعهده خسارت وارده برآید .

۶ـ هزینه حمل‌قیرها تامحل کارگاه و تخلیه آن با درجه حرارت مطلوب بعهده پیمانکار خواهد بود .

۷ـ نفرات اول و دوم و سوم مناقصه چنانچه حاضر بانعقاد قرارداد نشوند سپرده آنان به‌ترتیب بنفع شهرداری پایتخت ضبط خواهد شد .

۸ـ پرداخت بهای قیرها پس از تنظیم صورت مجلس که بامضای اعضای کمیسیون تحویل کالای شهرداری رسیده‌باشد و پس از صدور قبض‌انبار و تنظیم سند هزینه پرداخت‌میگردد.

۹ـ شهرداری پایتخت دررد یاقبول هریك ازپیشنهادات‌مختار است و میزان معامله ممکن است تا ۲۵٪ کم یازیاد شود .

۱۰ـ هزینه آگهی و هرگونه عوارض و مالیات بعهده‌برنده مناقصه میباشد .

آـ۱۱۳۴۴ ۱ـ۲ شهرداریایتخت

آگهی راجع به‌تجدید بیمه‌نامه‌های شخص ثالث‌وسائل نقلیه موتوری

بدینوسیله از دارندگان وسائل نقلیه‌موتوری که‌بیمه نامه شخص ثالث آنها در این ماه منقضی‌میشود تقاضا می‌نماید برای تجدید بیمه نامه خود بموقع اقدام فرمایند.

این آگهی طبق تصمیم سندیکای بیمه‌گران ایران ماهی یك‌بار منتشر میشود و برای تجدید بیمه‌نامه‌ها اطلاعیه جداگانه از طرف شرکت ها به بیمه‌گزاران خودارسال نخواهد شد .

ضمنا لازم میداند ماده ۲۶ قانون بیمه اجباری مسئولیت مدنی دارندگان وسائل نقلیه موتوری‌را برای استحضار عموم صاحبان وسائل نقلیه موتوری ذیلا درج نماید .

ماده ۱۶ ـ سند حاکی از انعقاد قرار داد بیمه هنگام رانندگی باید همراه‌راننده‌باشد و در صورت تقاضای مامورین راهنمائی و رانندگی و پلیس راه ارائه گردد . در غیر اینصورت از حرکت وسائل نقلیه‌جلوگیری خواهد شد .

شرکت سهامی بیمه ایران ـ شرکت سهامی بیمه آریا ـ شرکت سهامی بیمه آسیا ـ شرکت سهامی بیمه البرز ـ شرکت سهامی بیمه امید ـ شرکت سهامی بیمه پارس ـ شرکت سهامی بیمه ساختمان‌و کار ـ شرکت سهامی بیمه شرق ـ شرکت سهامی بیمه ملی .

آگهی استخدام کارخانجات پلاستیران

بصفحه نیازمندیها مراجعه شود

دانشکده خلبانی نیروی‌هوائی‌شاهنشاهی‌دانشجو می‌پذیرد

داوطلبان برای کسب اطلاع همه‌روزه بغیر از پنجشنبه‌ها و ایام تعطیل می‌توانند صبحها بمرکز آموزشهای نیروی هوائی واقع در خیابان تهران‌نو ایستگاه فرودگاه و عصرها بمرکز آموزش فنون هوایمائی کشوری ایران در خیابان شاهرضا ـ جنب سینما بلازا مراجعه نمایند م‌الف ۱۶۱۱

نادیه‌جمال هنرمند محبوب جهانیان

کارلوس‌دوپاری عجایب روزگار در

کوپاکابانا تخت جمشید غربی شماره ۱۱۶ تلفن رزرو ۴۷۷۷۴

سرمقاله

ایران و شوروی، پس از نیم قرن!

این ایام مصادف است با پنجاهمین سال استقرار مناسبات سیاسی بین ایران ورژیم سوسیالیستی اتحاد شوروی. رژیمی که در انقلاب اکتبر ۱۹۱۷ جانشین حکومت طولانی تزارهای روسیه شد.

وقتی این تحویل وتحول در کشور همسایه صورت میگرفت، ملت ایران باوجود آنکه دستخوش آشفتگی‌های ناشی از جنگ بین‌المللی اول و عدم ثبات حکومت مرکزی مشکلات نامحدود اقتصادی و مالی بود، انقلاب روسیه را با حسن قبول و مسرت تلقی کرد. در درجه اول بجهت اینکه ملت ایران خاطره‌خوشی از حکومت تزاری نداشت.

حکومت تزاری پیوسته برای ایران مظهر یك قدرت طماع ومتجاوز و مداخله جوسدراه اصلاحات و ترقیات ایران شناخته شده بود. روش غیر دوستانه این حکومت در اوایل عهد قاجاریه جنگهای خونینی را بمردم ایران تحمیل کرد که‌شکست ننك‌آوری برای ایران دربی داشت و باآنکه تصور میرفت بعدازخاتمه جنك دولت تزاری حقوق و حدودی را که بموجب قرارداد ترکمانچای برای ایران منظور شده بود محترم بدارد عملا هر روز بردامنه مداخلات و اعمال غرض‌های منفعت‌جویانه عمال آن حکومت در ایران اضافه میشد تاجائی که در جریان انقلاب مشروطه،دولت تزاری رسما روبروی ملت ایران قرار گرفت و از هیچ اقدامی بمنظور منکوب کردن نهضت مشروطه و تنفیذ عوامل استبداد فروگذار نکرد.

انقلاب روسیه در شرایطی صورت میگرفت که بعد ازسالها اصطکاك مابین سیاست رژیم تزاری و سیاست خارجی دیگر در ایران و صدماتی که ازین رقابت به ایران رسیده بود مصالحه پنهانی دوسیاست بمنظور تقسیم ایران بدو منطقه‌نفوذ آفتابی میشد و باقی ماندن قوای نظامی روسیه در صفحات‌شمالی ایران ، بربك سلسله وقایع جدید گواهی میداد . وقایعی‌که مطلقا نمیتوانست با استقلال و حاکمیت و منافع ملی ایران انطباق داشته باشد.

بنابهمه این دلایل پایان حکومت تزارها برای ملت‌ایران‌نوید تحولی را در روابط دو کشور همسایه متضمن‌بود و از همینرو ، علیرغم تضییقات شدیدی که از طرف سیاست‌های مخالف رژیم جدید روسیه اعمال میشد، دولت ایران نیز متعاقب تماس‌ها و مذاکرات دیپلماتیك ، رژیم جدید شوروی را برسمیت شناخت واین اقدام آنروز برای دولت شوروی - دولتی که در جامعه ملل جائی نداشت و میکوشید بهرقیمت برای دیپلوماسی خود اعتباری تحصیل کند - ارزش فراوان داشت.

اقدام فوری دولت شوروی درباب‌ملغی‌الاثر شناختن. همه قراردادها و امتیازاتی که رژیم تزاری بایران تحمیل کرده بود بنوبه خود طلیعه دلپذیری شمرده میشد برای مناسبات آینده ایران و شوروی و در عین حال فرصت خوبی بود که جنبه‌های انسانی واصولی سیاست خارجی رژیم تازه را بدنیا ارائه‌دهد .

اکنون پنجاه سال برآن روزگار میگذرد. درین پنجاه سال مناسبات سیاسی ایران‌و شوروی البته نوساناتی داشته و فراز ونشیب‌هایی را گذرانده است. اما خوشبختانه تاریخچه نیم‌قرنی روابطمان را باهمسایه بزرك شمالی در حالی مرور میکنیم که بقول معروف مرزهای ایران وشوروی به‌مرزهای دوستی‌وهمکاری تبدیل شده است.

طی دهسال اخیر که دهه تحولات عمیق در روابط ایران و شوروی محسوب میشود، ما جمیع اختلافات وسوء تفاهمات و حسابهای گذشته را در سایه حسن نیت حل‌وفصل کرده و موجبات همکاری وسیع وسازنده‌یی را- برمبنای احترام بحقوق متقابل- فراهم ساخته‌ایم . همکاریهائی که بر حسن اعتماد و دوستی دو ملت مبتنی است و در زمینه‌های وسیعی از صنایع سنگین گرفته تاسدسازی و مبارزه باآفات نباتی و امورفرهنگی وغیره جریان دارد.

همانطور که شاهنشاه ما در پیامهای متبادله بین معظم‌له و حضرت نیکلای پادگورنی صدر هیئت رئیسه شورایعالی اتحاد شوروی ، اشاره و تاکید میفرمایند: «مناسبات همه جانبه ما اکنون براساس احترام متقابل و حسن همجواری بصورت نمونه بارز و موفقیت‌آمیزی از همکاری ثمربخش میان دو ملت همسایه در زمینه‌های اقتصادی و بازرگانی و فرهنگی درآمده و مرزهای ایران و شوروی به مرزهای صلح‌و دوستی تبدیل وجلوه‌گرشده است».

این جلوه درخشانی است از سیاست اصولی ایران در عرصه روابط بین‌المللی . کشوری که با حفظ آزادی عمل واختیارات کامل خود ، با کشورهای شرق‌و غرب بهترین روابط دوستی و همکاری رابهم رسانیده است. بطوریکه هم‌اکنون در حالیکه ما مراسم پنجاهمین سال برقراری روابط سیاسی ایران و شوروی را برگزار میکنیم و ازهمکاریهای وسیع‌دوکشور سخن‌میگوئیم، از طرفی نیز در جریان مطالعاتی قرار داریم که بمنظور سرمایه‌گذاری گروهی از متنفذترین سرمایه‌داران و صاحبان صنایع امریکا در ایران صورت میگیرد. جمع‌آمدن این عوامل -بدون آنکه الزاما معارض یکدیگر یا متعرض حقوق حاکمیت کشور ثالث بوده باشد -در جهان ما و درزمان ما کمتر اتفاق میافتد و بجاست اگر ما براین امتیاز استثنائی کشورمان و سیاست مستقل ملی خودمان بنازیم و مباهی باشیم.

۱۴۰۰ نفر درحوادث مختلف کشته شدند

انفجار درانبارهای اسلحه پاکستان ۳۰۰ نفرراکشت

راولپندی - یك سلسله انفجارهای‌رعد آسا در انبارهای مهمات شهر لاهور و سه دهکده نزدیك آنرا به‌لرزه درآورد وحریق‌هائی ایجاد کرد و دهها نفر را کشت. پلیس گفت ممکن است ۳۰۰ نفر کشته شده باشند . تلفات شامل نظامیان و غیر نظامیان است‌وتلاش‌برای خارج کردن اجساد کشته‌ها و افراد زخمی ادامه دارد .

فرودگاه لاهور نیز آسیب دیده و بر روی مسافران بسته شده است . حریق پس از انفجار چهار ساعت طول کشید. علت انفجار ، منفجر شدن مین‌های ضد تانك در یك کامیون بوده که بعدا انفجارهای بعدی را سبب شده است .

گرمای هند ۱۰۰۰ نفر را کشت

دهلی‌نو - موج کشنده گرما که با بادهای گرم همراه است،درجه حرارت را در قسمتی از هند به ۴۹ درجه‌رسانده وصدها نفر را کشته است . این‌موج گرما از دیروز در اثر رگبارهای‌شدید اندکی تخفیف یافت.

ارقام رسمی حاکی است که ۵۰۰ نفر از گرمازدگی و آفتاب زدگی در عرض ۱۴ روز گذشته کشته شده‌اند . ارقام غیر رسمی در این مورد هزار نفراست. در پنجاب وهاریانا ، علاوه بر مردم‌تعداد زیادی احشام تلف‌شده‌اند. فقط درشمال ایالت بیهار بیش از ۳۰۰ نفر کشته شده‌اند.

انفجار در مرکز اسلحه امریکا

ایندیانا- در مرکز اسلحه ارتش آمریکا درایندیانا ، بخار الکل و اتر مشتعل شد و حریقی راه انداخت که مواد منفجره را منفجرکردو بیش از ۲۰ کارگر را مجروح‌نمود که حال‌یکی‌شان وخیم است . به ساختمان این مرکز خسارات متوسط وارد آمده است.

الکل و اتر درساختن بعضی سوختها و باروت ها بکار میرود.

۱۰۰ نفر در سیل رومانی کشته شدند

بلگراد - شاید بیش از ۱۰۰ نفردر سیل شمال رومانی کشته شده باشند. این سیل که صنعتی‌ترین بخش این کشور را فرا گرفته است قرنها سابقه نداشته است .

آب در بعضی نقاط تا ۹ متر بالاآمده است . دهها هزار مردم خانه‌های خودرا رها کرده‌اند و خسارات بیش از ۸۰ میلیون لیره (۱۵۰۰ میلیون تومان) برآورد شده است.

مقامات دولتی به جمع‌آوری کمك پرداخته‌اند . کارمندان ادارات یك‌ماه حقوق و کارگران یك روز حقوق هر ماه را تاآخر سال برای این کمك‌باید بپردازند.

حزب کارگر جلوتر است

لندن -مراجعه به آراءعمومی که توسط موسسه گالوپ صورت گرفته نشان‌میدهد که حزب کارگر انگلیس هفت درصد جلوتر از حزب رقیب خود یعنی محافظه‌کار است .

دیروز موسسه هاریس‌نتایج رای گیری‌خودرا منتشر کردو نتیجه گرفته بود که حزب کارگرد‌و درصد جلوتر از حزب محافظه‌کار است . طبق نظرگالوپ حزب کارگر اگر همین‌امروز انتخابات را انجام دهد ۹۷کرسی در مجلس عوام بیشتراز محافظه‌کاران بدست خواهد آورد یعنی همان وضعی را که در سال ۱۹۶۶ داشت ،خواهد داشت .

مصر پرواز خلبانهای شوروی را در خاك خود تائید کرد

هامبورك - خبرگزاری‌فرانسه - جمال‌عبدالناصر رئیس جمهوری مصر برای نخستین بارتایید کرد که خلبانان شوروی اوایل سال ۱۹۶۸ در مصر مستقر شده‌اند وباجتهای‌مسلح‌مصر پروازمیکنند ناصر درمصاحبه‌ای که در روزنامه«دی‌ولت» چاپ هامبورك انتشار یافته گفته است همه جهانیان میخواهند بدانند که آیا ما در مصرخلبانان‌روسی داریم ؟ صدای آنها در مصر تازگی ندارد از سه سال قبل این صداها بگوش میرسد این خلبانان شوروی ماموریت دارند خلبانان‌مارا‌تعلیم بدهند وباهواپیماهای مسلح مصری‌پروازکنندزیرا‌ممکن است درحین پرواز بهواپیماهای رزمنده‌اسرائیل برخورد کنند .

رئیس جمهوری مصر شرکت خلبانان شوروی را در نبرد های هوائی علیه جنگنده‌های اسرائیل تایید نکرد وهمین‌قدرگفت «چیزی دراین باره نمی‌دانم واین مطلب‌را از نظامیان بپرسید شاید آن ها بدانند» برعکس ناصر این مسئله راکه تعداد نظامیان شوروی که‌در مصر مستقر شده‌اند طی دوماه‌اخیر افزایش یافته است تایید کرد و گفت برتعداد نظامیان شوروی در مصر اضافه کرده ولی نه‌آنقدرکه روزنامه‌های امریکائی نوشته‌اند ما پیوسته کارشناسان نظامی جدیدی راهبرای آشنا کردن‌نیروهای‌مصری با سلاحها وساز وبرگهای نوین جنگی درکشور خود می‌پذیریم .

ناصر احداث پایگاههای جدید موشکی را توسط کارشناسان شوروی نیز تایید کرد ولی‌نگفت که دراین پایگاهها موشکهای«سام ۳» کار گذاشته شده است یانه وهمین‌قدر گفت ما اکنون بمراتب از دوماه وشش ماه قبل‌نیرومندتر هستیم .

ناصر گفت شوروی برای کمك هائی که بمصر می‌دهد هیچگونه «قیمت سیاسی» نمی‌خواهد واضافه کرد: اگر بیشتر بشوروی احساس همبستگی می‌کند بخاطر آن‌است که تنها کشوری است که آمادگی خودرا برای کمك بما اعلام داشته است .

رئیس جمهوری‌مصر ضمن‌اشاره بجریان نبردها گفت تصورنمی کنم که اسرائیل‌بتواند درآینده‌نزدیك بحملات جدیدی علیه هدف های داخلی مصر دست بزند اما مسئله متارکه جنك بااسرائیل هم مطرح نیست وهرگز بین ما متارکه‌وجود نداشته است .

ناصر گفت اسرائیل هنوزقلمرو صائی خاورمیانه عربی را کنترل می‌کند تاکنون همیشه ابتکار در دست اسرائیلی‌ها بوده معذلك اکنون گاهی ابتکار عملیات راما بدست میگیریم .

ناصر حاضر نشد تاریخی برای آغاز یك جنك آزادی‌بخش قاطع تعیین کند وگفت این مسئله به زمان مربوط نیست بلکه بتدارکات وامکانات ما بستگی دارد .

رئیس جمهوری مصر در پایان گفت که هنوز از صلح قطع امید نکرده‌وحاضراست براساس‌قطعنامه شورای امنیت سازمان ملل متحد یك قرارداد صلح منعقد کند .

* انعکاس دراسرائیل

کلیه روزنامه های اسرائیل سخنان ناصر را درمورد حضور خلبانان شوروی در مصر باخطوط درشت درصفحات اول خود چاپ کرده‌اند .

مفسر سیاسی تله‌ویزیون اسرائیل دراین باره گفت که جمال‌عبدالناصر می‌خواهد بیش ازپیش پای شوروی را بجنك بکشاند وظاهرا مایل‌است نظامیان شوروی جنگی را علیه اسرائیل آغاز کنند که خود مصریها نتوانستند در آن پیروزی بدست آورند .

همزمان بااانتشار مصاحبه مهم ناصر گزارش رسید که « وینو گرادف» سفیر شوروی در قاهره بطور ناگهانی پایتخت مصر رابه سوی مسکو ترك گفته است .

مطبوعات رادیو تلویزیون اسرائیل برای‌مسافرت ناگهانی‌سفیرشوروی اهمیت زیادی قائل هستند .

مفسر رادیو تلویزیون «تل‌اویو» گفت که «وینوگرادف » پیام محرمانه‌ای از جانب‌ناصر برهبران شوروی تسلیم خواهد کرد وی افزود که عزیمت ناگهانی سفیر شوروی نشانه تحولات جدی و سریعی است که در منطقه عربی خاورمیانه درشرف تکوین است .

«وینوگرادف» قبل از عزیمت‌به مسکو دوبار با جمال عبدالناصر ملاقات کرده و یك‌بار هم کابینه مصر جلسه فوق‌العاده تشکیل‌داده است .

روزنامه های « تل‌اویو » عقیده دارند که «وینوگرادف» یك درخواست کمك فوری ناصر را با خود به کرملین برده است ولی هنوز معلوم نیست رئیس جمهوری مصر چه نوع کمکی‌را از شوروی درخواست کرده است .

روزنامه « یدیوت آرهانوت » نوشته است که ناصر درنامه خود از رهبران شوروی خواسته است که شعاع عملیات‌خلبانان شوروی‌تا ۳۰ کیلومتری ساحل غربی کانال- سوئز گسترش یابد .

* برخورد اسرائیل‌وشوروی

باین ترتیب مصریها خواهند توانست باخیال راحت به احداث سیستم دفاع ضد هوائی شامل موشکهای «سام۳» اقدام کنند.

این روزنامه اضافه کرده است که تاکنون حملات‌هوائی اسرائیل به‌مصریها فرصت نداده است که پایگاههائی برای موشکهای«سام ۳» در نزدیکی کانال سوئز بوجود بیاورند.

روزنامه اظهارعقیده کرده‌است که ممکن است رهبران کرملین بدرخواست مصرپاسخ مثبت‌بدهند ودر این صورت برخورد مستقیم بین خلبانان اسرائیل و شوروی غیر قابل اجتناب خواهد بود .

روزنامه «اورشلیم پست»در این باره نوشته است.رهبران اسرائیل که از نتایج یك برخورد احتمالی بین خلبانان شوروی واسرائیلی سخت نگران هستند مایلند که آمریکا بطور جدی به شوروی اخطار کند و مقامات کرملین را از مداخله خلبانان آن کشور در عملیات جنگی برحذر دارد ودر عین حال هرچه زودتر هواپیماهای درخواستی اسرائیل را تحویل بدهد.

امروز در قاهره روزنامه‌های مصر گزارش مطبوعات خارجی را در باره قدرت نظامی آن کشور بویژه گزارشهائی دائر براینکه ارتش مصر اخیرا هشتاد موشك اندار زمین بهوا از جدیدترین انواع موشك اندارهای شوروی و ۱۶ شکاری بمب افکن «سوخوی ۷» دریافت داشته در صفحات‌اول خود نقل کرده‌اند.

روزنامه‌های مصری همچنین گزارشهائی را دائر بر اینکه هواپیماهای مصری به محض‌ظاهر شدن جنهای جنگنده اسرائیل بپرواز در می‌آیند چاپ کرده‌ولی در مورد وجود پانزده سیلوی زیر زمینی بتون‌ارمه‌سکوت کرده‌اند. از طرف دیگر روزنامه‌های بامداد «تل‌اویو» نارضائی محافل دولتی‌را از اینکه امریکائیها در برابرنفوذ شوروی در منطقه عربی خاورمیانه‌و شرکت خلبانان این کشور در عملیات نظامی عکس‌العملی ازخود نشان نداده‌اند منعکس کرده‌اند.

روزنامه‌های اسرائیل نوشته‌اند که «گلدامایر»این مطلب رااخیرا چندین بار باسفیر امریکا در اورشلیم در میان نهاده‌ولی‌دیپلمات امریکائی‌عکس‌العمل مطلوبی‌نشان نداده است.

مذاکرات مصر و انگلیس درباره خاورمیانه

قاهره - رویتر - «لیب‌شقیر» رئیس مجمع ملی مصر ، دیروز بایك هیئت پارلمانی انگلیس به ریاست «پاتریك ویلسون» ، رئیس کمیته امور خارجی مجلس عوام انگلستان در باره مسئله‌خاورمیانه مذاکره کرد .

وی اسرائیل را متهم به‌تجاوز مکرر به اعراب‌ونقض قطعنامه‌های سازمان ملل متحد نمود .

نمایندگان انگلیس قبلا با عبدالخالق حسونه دبیر کل‌اتحادیه عرب و محمود ریاض وزیر خارجه مصر مذاکره کرده بودند .

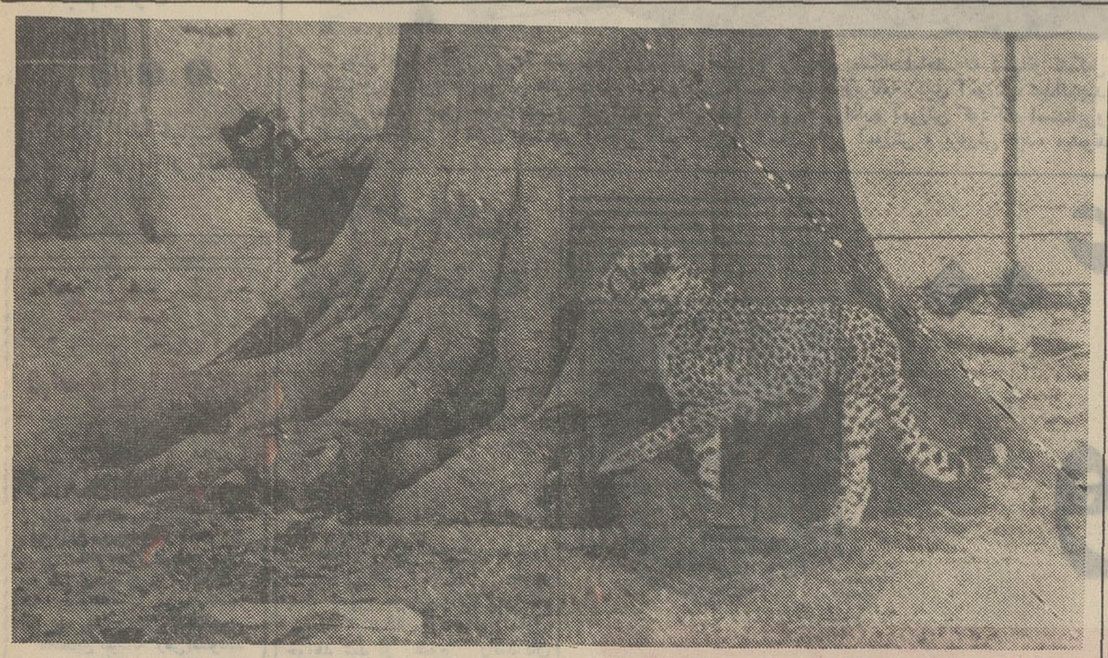

«تری شیورز» شیربان معروف پارك «بورن» لندن دیروز در برابر چشمان مضطرب صدهاتن تماشاچی«چیتاندی» شیرخشمگین، پارك را از پشت میله‌های ستبر فولادی پارك بدر آورد و مدتی وی را در میان‌مردم گردش داد .اقدام متهورانه شیربان دربدر آوردن شیر خشمگین ، بتقاضای یکی از عکاسان صورت‌گرفت که‌میخواست از شیر در کنار درخت کهنسال‌عکسی بیادگار بگیرد !...

برای اولین بار

نخست‌وزیر آلمان شرقی وارد آلمان‌غربی شد

کاسل- آسوشیتدپرس-ویلی‌برانت صدراعظم آلمان غربی دیشب‌وارد کاسل‌شد تادر دوم مذاکرات با «ویلی اشتف » نخست‌وزیر آلمان شرقی را آغاز کند

تظاهرات مختصری از طرف گروههای دست راستی و دست چپی‌صورت‌گرفت وپلیس‌براقدامات حفاظتی خود افزوده است .

دور اول مذاکرات‌برانت-اشتف در ۱۹ مارس درارفورت در آلمان شرقی شروع شد و هدف آن‌بهتر کردن روابط بین دو آلمان بودو اکنون دوردوم درخاك آلمان غربی انجام می‌شود .

حزب دمکرات ملی(نئوفاشیست) تظاهراتی‌راه‌انداخت و آدلف‌فن‌تادن رهبر این حزب که خودرا جانشین هیتلر میداند از برانت خواست تسلیم خواست آلمان شرقی دایر برشناسائی‌آن نشود .

حزب کمونیست آلمان غربی شعارهائی آویخته بودو برسمیت شناختن آلمان شرقی را طلب‌می‌کرد ،در همین موقع قطارمخصوص ۱۳واگن حامل اشتف از مرزآلمان شرقی عبورکرد ووارد آلمان غربی شد . ویلی‌برانت با هلیکوپتر ازبن به‌این شهر آمده بود مذاکرات از امروز شروع شده است .

آتشفشانی اتنا

واتانیا - ایتالیا - جویبار مواد مذاب از قله کوه‌اتنا سرازیر شده است. از صبح دیروز بلندترین آتشفشان اروپا شروع به آتشفشانی کرد ومواد مذاب و سنك و خاکستر به‌آسمان پرتاب کرد.

دانشمندان معتقدند این مواد مذاب خطری برای دهکده‌های دامنه‌ندارد بلکه در منطقه گودی که بنام «شیردره» معروف است جمع خواهد شد.

دفعات انفجار نا منظم است، گاه سریع‌و پیاپی وگاه با فاصله است. کوه اتنا که در عهد باستان یعنی ۲۵۰۰ سال پیش شهرپمپی‌رازیر آتش قرار داد در چندسال اخیربه تناوب آتشفشانی کرده است.

● ● ●

راه پیمائی علیه مرك وسرکوبی

جئورجیا -در حدود ۱۵۰ نفرکه بیشترشان سیاهپوست هستند دیروز یك راه‌پیمائی ۱۷۷ کیلو متری علیه«مرك وسرکوبی» راه انداخته و بسوی آتلانتا روانه شدند .

راه‌پیمائی مزبور از شهر «پری» شروع شد که۴۰۰ نفر سیاهپوست در آن توفیق شده‌اند .امروز راه‌پیمایان ۴۰ کیلو متر راه خواهند پیمود و به شهر «ماکن»خواهند رسید که «رالف آبرناتی» جانشین مارتین لوترکینك به آنها خواهد پیوست . آبرناتی امیدوار است روز یکشنبه به آتلانتا برسد و میتینك عظیم‌علیه کشتن سیاهپوستان، از جمله شش نفری که در جئورجیا کشته شده‌اند و تیراندازی بسوی دانشجویان سیاهپوست در جکسون ، راه بیندازد .

مائوگفت :

خطر جنگ سوم جهان را تهدید میکند

پکن -خبرگزاری فرانسه - پرزیدنت مائوتسه‌تونك رهبرحزب کمونیست چین کمونیست‌باصدوریك اعلامیه رسمی ایالات متحده را از شروع یك‌جنك جهانی جدیدبرحذر داشت‌و پشتیبانی کامل خود را از پرنس سیهانوك اعلام کرد.

دراین اعلامیه که از طرف خبرگزاری چین ورادیو پکن انتشار یافت‌مائوتسه‌تونك ازملتهای جهان درخواست کرده‌است از هم اکنون خود رابرای چنین جنگی آماده ساخته وبرای مبارزه‌با امریکادست اتحاد بیکدیگر بدهندمائوتسه‌تونك افزود کودتای کامبوج که بدست امپریالیسم امریکا صورت‌گرفت، بمباران ویت‌نام‌شمالی وتوسعه‌دامنه جنك درسراسر هندوچین خشم ملتهای هندوچین رابرانگیخته‌است مارسما پشتیبانی خودرا ازمبارزه‌ای که‌پرنس «سیهانوك»علیه‌امپریالیسم امریکا در پیش گرفته اعلام‌میداریم اگرسه‌کشور هندوچین اتحاد و یك‌پارچگی خودرا تقویت کنند سرانجام شاهد پیروزی‌رادرآغوش خواهند کشید .

مائوتسه‌تونك درپیام خود تاکید کرده‌است که مبارزه مسلحانه انقلابیون‌اکنون در سراسر جنوب شرقی‌آسیا بسرعت گسترش‌میابد دامنه‌آن‌به ژاپن و کره‌کشیده شده است‌و همه ملت‌های جهان علیه تجاوزامریکادر جنوب شرقی آسیا فلسطین و امریکای جنوبی بپا خاسته‌اند .

مائوتسه‌تونك در پیام خود خاطرنشان ساخته است که پس از پایان جنك‌دوم جهانی امپریالیسم امریکا و نوکرانش از جنك تجاوزکارانه دست برنداشته وباین ترتیب موجب بروز جنگهای‌انقلابی برای‌برهم‌زدن‌نقشه‌های امپریالیستی در سراسر جهان شده است .

اکنون خطر یك جنك جدید عالمگیر جهان را تهدید میکند و ملت های همه کشورها باید خودرا برای شرکت در چنین جنگی‌آماده کنند .

قابل توجه مدیران چاپخانه‌ها

در آستانهٔ سال نو حروفات فارسی . لاتین . حواشی و کلیهٔ لوازمات چاپخانه راازبهترین نوع حروف باآلیاژ استاندارد با صرفه‌ترین بها ازشرکت سهامی حروف‌که زیر نظرمتخصصین خارجی باماشین‌های‌آخرین سیستم تولید میشودتهیه فرمائید.

ناصرخسرو- درب اندرون محل چاپخانه اسفرجانی

تاریخ ۲۶/۲/۴۹ شماره ۳۳۸

آگهی جهت اطلاع اهالی شهمیرزاد

از طرف شهرداری شهمیرزاد شروع‌به نقشه برداری وتهیه‌صورت ارزیابی املاك واقع در چهارمیدان و مسیر خیابان پهلوی با حدود و مشخصات زیر شده است:

شمالا املاکی که در مسیرقرار میگیرند به ترتیب متعلق‌به‌آقایان یداله شعار حسین قاسمی حاج‌آقا قاسمی حسن احمدی غلامعلی‌نجات نعمت‌اله یزدانی عبدالهی شاه بابا خانجانی غلامحسین عقیلی .

غربا و شرقا خیابان پهلوی جنوبا محسن صالحی حسن‌احمدی علاالملکی جعفر قلی عقیلی‌پرویز دادگر حسین ایرانبخش و حیدر عقیلی .

مراتب باتوجه به تبصره یك‌از ماده ۱۶ قانون نوسازی‌باطلاع‌اهالی محترم شهر و مالکان و صاحبان مستغلات و اراضی و باغات و متولیان موقوفات یا نمایندگان قانونی آنان که املاکشان درمسیر قرار میگیرد میرساند.

کفیل شهرداری شهمیرزاد - شریفی آخر

آ-۱۳۶ ۱

محاکمه جمعیتهای زنان

این روزها ، لبه تیز حمله متوجه جمعیت‌های‌بانوان است که چه‌کرده‌اند ، چه نکرده‌اند وچه باید بکنند؟.

اطلاعات بانوان

یك دادگاه ، در صفحات مجله ، برای بررسی‌این مساله تشکیل داده که در همین شماره جریان آن چاپ شده است . این شماره «اطلاعات بانوان» با دهها مقاله وزیورتاژ و خبر در زمینه‌های علمی ، عشقی ، هنری ، سینمائی ، زیبائی و خانوادگی ، داستان های جذاب و تابلوها و عکس‌های۴رنك دردست‌روزنامه‌فروش‌هاست...

صدای تیراندازی درشهرهای‌لبنان بلند شد

بیروت - خبرگزاری فرانسه - اوضاع در لبنان بار دیگر بحرانی شده و شبهادر شهر « تریپولی » واقع در ۹۰ کیلومتری شمال بیروت صدای تیراندازی بگوش میرسد .

این تیراندازی‌ها مردم راسخت نگران کرده و بیم آن میرود که بار دیگر حوادثی در لبنان روی دهد .

امروز بازرگانان تریپولی‌ازمقامات لبنانی درخواست کردند که‌هرچه زودتر نظم و آرامش را در شهر برقرار کنند در غیر این صورت همه آنها دست باعتصاب خواهند زد . . .

کمال جمبلاط وزیر کشور لبنان در یك مصاحبه مطبوعاتی اظهار داشت که این مسئله تنهامربوط به تریپولی نیست‌ودراین‌تیراندازی هافدائیان فلسطین دست ندارند بلکه عده‌ای عناصر ماجراجو که اسلحه بدست گرفته‌اند با اقدام به‌تیراندازی شبانه میخواهند در کشور ایجاد وحشت کنند .

اخراج گارودی از حزب کمونیست‌فرانسه

پاریس -حزب‌کمونیست فرانسه دیروز «روژه‌گارودی» فیلسوف و تئوری‌دان حزب را که پیوسته از سیاست حزب انتقاد میکرد اخراج نمود .گارودی به‌سردمداری «جهاد ضد کمونیسم» متهم شده است .

کمیته مرکزی حزب اخراج گارودی را باتفاق آراء تصویب کرد . مبارزه حزب و گارودی از دوران هجوم به چکسلواکی شروع شد اخراج گارودی بنا به تقاضای افراد هم حوزه حزبی او بعمل آمده است .

قبل ازاعلام اخراج گارودی گفته بود ، برای‌شرکت‌مجدد درجلسات حوزه خود تقاضا داده است . وی گفت معتقد به‌کمونیسم باقی‌خواهد ماند، اما بر ضد روشی که «ژرژ - مارشه» دبیر کل حزب در پیش گرفته بمبارزه ادامه خواهد داد .

موتورپمپ‌های لی‌هاول

ساخت انگلستان

LEE-HOWL PUMPS

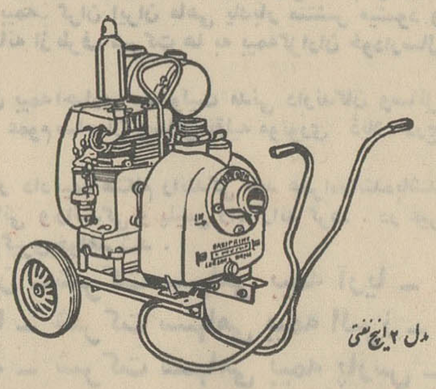

مدل ۲ اینچ نفتی

از دو الی هشت اینچ دیزلی-نفتی وبنزینی

سوپاپ سرخود - اتوماتیك باتشخصات فنی بی نظیر .

برای کارهای آبیاری کشاورزی - ساختمانی ومجتمع کشتی

پمپ‌های مخصوص مواد شیمیائی وفاضل آب

نماینده انحصاری : شرکت تیکوا بامسئولیت محدود

خیابان سعدی جنوبی شماره ۵۹۲ تلفن ۳۳۹۲۶۵-۳۳۹۶۸۷

لودرهای چرخ لاستیکی ساخت کارخانجات معظم بی‌ام‌وولوو سوئد

در سه مدل از ۶۹ تا ۱۱۰ اسب دارای قفل دیفرنسیال وبیش از ۷۰ نوع ادوات مختلف

محکم - سریع و بادوام

نمایندهٔ انحصاری درایران : شرکت سهامی رنا

تهران . خیابان سعدی . پاساژ سمیران شماره ۷۳۲

تلفن ۵ تا ۳۰۵۰۰۱ و ۸ تا ۳۰۵۵۳۴

۱۰ هزار سرباز دیگر ویتنام جنوبی به کامبوج حمله بردند

پنوم‌پن - خبرگزاری فرانسه - آسوشیتدپرس - نیرو های ویت‌نام جنوبی وستونهای سربازان کامبوجی دیشب دریك شهر كوچك واقع در چهل کیلومتری‌شمال‌تاکئوبیکدیگر ملحق شدند

نیروهای ویت‌نام جنوبی پس از عملیات نظامی دامنه‌داری که ازمرز های‌ویت نام شروع کرده‌بودندباین منطقه رسیده و در نبردباکمونیستها چهارصدتن‌ازویت کنگها‌را کشته‌اند

کارشناسان نظامی‌اظهار عقیده کردند که ملحق‌شدن نیرو های ویت‌نام و کامبوج بیکدیگرمرحله مهمی‌را در «آرام کردن» مناطق جنوب‌شرقی کامبوج که ستاد نیرو های ویت کنك در آنجا قرارداشت تشکیل میدهد وبرای نخستین بار اتوبان شماره ۲ کامبوج که‌پنوم‌پن رابه «تاکئو» پیوند میدهد . بروی سربازان ویت‌جنوبی‌و کامبوجی‌باز شد .

سخنگوی نظامی‌ویت‌نام جنوبی اظهارداشت که نیرو های‌ویت کنك بسوی‌مشرق عقب‌نشینی کرده‌اند و دوگردان ویت‌نام جنوبی با«هلی - کوپتر» به جنوب‌شرقی‌شهر«تاکئو» اعزام شده‌اند تا این منطقه را از وجود بقایای ویت کنك پاك کنند.

سه گردان کامبوجی به‌پیشروی خوددرراه شماره ۳ بسوی شهر «دانك‌تاسوم» ادامه‌میدهند .

این‌شهر از چند روز قبل‌توسط نیروهای ویت کنك محاصره شده ودوگردان کامبوجی از آن دفاع می کنند

یك‌سخنگوی نظامی‌درسایگون اظهارداشت که از آغاز حمله به کامبوج تاکنون بیش از هشت‌هزار ویت کنك وسرباز ویت‌نام شمالی‌در جریان نبردها کشته شده‌اند .

ازنیروهای ویت‌نام جنوبی ۴۹۷ نفر کشته‌شده‌اند و هزار و هفتصدو بیست‌وچهار نفر زخمی گردیده‌اند تلفا ت‌امریکائیها به ۱۶۲ کشته و ۶۶۴ زخمی میرسد .

*** جبهه سیزدهم**

هزاران سربازپیاده نظام ویت‌نام جنوبی به کامبوج ریختند وجبهه جدیدی بوجود آورده‌اند که هدف آن قلع‌وقمع آخرین پناهگاه های شناخته شده کمونیست‌ها درنزدیکی مرز ویت‌نام جنوبی است .

این منطقه از کامبوج که مورد حمله قرار گرفته در مجاورت کوهسار های‌مرکزی ویت‌نام‌جنوبی است و بقول دولت سایکون همه عملیات ویت کنك و ویت‌نام شمالی در مرکز ویت‌نام جنوبی از آنجا رهبری میشود .

این‌سیزدهمین جبهه‌ایست که‌از روز حمله امریکا و ویت‌نام جنوبی به خاك کامبوج باز شده است .

در جنوب کامبوج‌ده هزارسرباز ویت‌نام جنوبی با تانك و ۲۰۰ قایق از ساحل رودمکونك بطرف شمال حمله کردند و یك ناوکان ۱۰۰ قایقی را که‌گفته میشودمتعلق به کمونیستها بودقلع‌و قمع‌نمودند. ۹۶ سرباز کمونیست‌در این‌عملیات کشته شدند . تلفات قوای دولتی ۸ کشته و۲۵ نفر زخمی بوده‌است.

با عملیات جدید تعداد سربازان ویت‌نام جنوبی در کامبوج به ۲۵ تا ۳۰ هزار نفررسید . ده‌هزار نفر سرباز امریکائی نیز در کامبوج مشغول عملیات نظامی هستند .

فرماندهی امریکا اعلام کرد از زمان شروع حمله‌به کامبوج۸۳۳۸ ویت‌کنك و سرباز ویت‌نام شمالی کشته شده‌اند و ۱۳ هزار قبضه اسلحه و ۱۵۰۰ تن مهمات دشمن و ۳۰۰۰ تن برنج آنها به غنیمت است .

اعلام شد که در عرض دیروز ۵۸۰ کشته و ۲۰۰۷ زخمی بوده نیز مقادیری آذوقه کمونیست‌هابه تلفات ویت‌نام جنوبی گرفته شده ، چنك قوای دولتی و آمریکائیان افتاده است . این آذوقه‌ها ماهی خشك شده وشیر خشك بوده‌است.

*** چینی‌ها در کامبوج**

روزنامه با نفوذ «تایلند پست» چاپ بانکوك‌از قول منابع رسمی کامبوج نوشته است که نیرو های کامبوج در جریان جنك های کومیونك شام در مشرق کامبوج عده‌ای ازچینی‌های مسلح‌رادستگیر ساخته‌اند .

این روزنامه اضافه کرده است که اکنون در حدود دولشگر از عناصر مسلح چین دوش بدوش ویت کنك‌ها در نبرد های شمال شرقی کامبوج شرکت دارند .

خبر دیگر از کامبوج حاکی است که دولت کامبوج بطور نیمه رسمی از تایلند درخواست کمك نظامی کرده است تابتواند بااوضاعی که بدنبال حوادث اخیر در این کشور بوجود آمده است مقابله کند .

هنوز از چگونگی جوابی که دولت تایلند بدرخواست کامبوج داده اطلاعی بدست نیامده اماگفته میشود که تایلند ممکن است عده‌ای از مستشاران نظامی خود را به کامبوج اعزام دارد .

شوروی پیشنهاد تشکیل کنفرانس ژنو را رد کرد

لندن- دولت شوروی دیروز تقاضای دولت انگلیس را برای تشکیل یك کنفرانس بین‌المللی برای رسیدگی به مسئله هندو چین رد کرد.

مایکل استوارت وزیر خارجه انگلیس گفت : پاسخ منفی دولت‌شوروی را به تقاضای انگلیس دریافت کرده است . تقاضای استوارت به آندره گرومیکو وزیرخارجه شوروی تسلیم شده بود.

دراین تقاضا مسئولیت مشترك انگلیس و شوروی در مورد هندوچین ، بعنوان روسای مشترك کنفرانس‌ژنو یادآوری شده بود.

توافق چین وکامبوج برای مبادله دیپلماتها

برن- دولت سویس اعلام کرد موافقت‌چین کمونیست‌را برای حمل‌ونقل دیپلمات‌های چین و کامبوج از پنوم‌پن به پکن و بالعکس کسب کرده است.

۳۴ دیپلمات چین کمونیست- ۱۹ دیپلمات کره‌شمالی- ۲۹ کارشناس ویت کنك که‌دولت جدید کامبوج میخواهدآنها را اخراج کند ، منتظرند که دیپلماتهای کامبوج مقیم پکن بسلامت وارد کامبوج شوند تا به‌آنها اجازه خروج داده شود.

وزیر خارجه سویس گفت: یك هواپیمای سویس‌ایر از کامبوج پرواز خواهد کردو دیپلماتهای چین‌و کره‌شمالی را به پکن خواهد برد و دیپلماتهای کامبوجی راسوار کرده به «پنوم‌پن» برخواهد گرداند.

تلاش برای جلوگیری از تصویب لایحه قطع بودجه‌جنك کامبوج

واشنگتن- رویتر- در سنای آمریکا، هواداران‌نیکسون به‌مانور های پارلمانی تعویق طرح قطعنامه کمیته روابط خارجی دست زدند. این قطعنامه قطع بودجه جنگی کامبوج را پیش بینی کرده است.

یکی از این مانور ها نطق های طولانی است که به‌هواداران‌نیکسون فرصت میدهد ضمن عقب انداختن تصویب لایحه ، حمایت افکارعمومی را بنفع خود جلب کند . آنها امیدوارند آنقدر تصویب لایحه عقب بیفتد که نیکسون در آخر ژوئن سربازان آمریکائی را از کامبوج بیرون بیاورد و قطعنامه بخودی خود منتفی شود.

بطورکلی روحیه سازشی بین مخالفان جنك در سنا و هواداران نیکسون بوجود آمده است . هدف هواداران نیکسون آن است‌که به‌نحوی مخالفان جنك را وادارند که بانظر نیکسون دایر برخروج قوا از کامبوج موافقت کنند ، نه این که با تصویب قطعنامه عدم اعتماد خود را به قول نیکسون نشان دهند.

دیروز رهبران دولت آمریکا ، از جمله « آگنیو» معاون نیکسون راجرز وزیر خارجه و ملوین‌لرد وزیر دفاع در جلساتی که با کارمندان عالیرتبه دولت آمریکا تشکیل‌دادند باردیگرقول نیکسون را دایر برخروج قوای آمریکا تا ۳۰ ژوئن از خاك کامبوج تاکید کردند.

۲۵۰ معاون ومدیرکل وکارمند عالیرتبه دراین‌جلسه شرکت‌داشتند تشکیل این نوع جلسات که‌سران حکومت بخواهند سران ادارات را قانع کنند سابقه نداشته است.

عمرشریف هنرپیشه عرب که اکنون برای بازی در یکی از فیلمهایش در اسپانیا بسر می برد پس از فراغت از فیلمبرداری یکی از صحنه‌های فیلم بمیدان گاوبازی مادرید رفت ویك‌مسابقه مهیج گاو بازی را تماشا کرد این عکس هنرپیشه معروف بین‌المللی را در میدان گاوبازی نشان میدهد .

عکس رادیوئی اطلاعات

مجسمه ۵ره متری دیویدنیون

رم- دیروز دیوید نیون هنرپیشه سینما ریسمانی را کشید وپرده‌از روی‌مجسمه‌ای از خود برداشت . این مجسمه هر۵ متر طول و ۳۳۷ کیلو وزن دارد وکاملا برهنه است ، جز برك‌انجیری که عورت آنرا میپوشاند.

مجسمه مزبور برای تهیه فیلم «مجسمه»با شرکت‌دیوید نیون ساخته شده است . پرده برداری از مجسمه در شهر چینه‌چیتا(شهر سینمائی ایتالیا) انجام شد.

داستان فیلم یك کمدی درباره زنی است‌که مجسمه را میسازد و آنرا در نزدیك سفارت امریکا در رم می - گذارد . دیویدنیون گفت‌از ساختن این مجسمه راضی است ، فقط عضلات مجسمه از صاحب آن برجسته‌تر است.

۱۰۰ هزار کارگر امریکائی بنفع نیکسون تظاهرات کردند

نیویورك - یونایتد پرس - در حدود صد هزار نفر کارگر ساختمانی‌دیروزدر مانهاتان‌نیویورك راه‌افتادند ،پرچم‌تکان میدادند و سرود های میهنی میخواندند .

این‌بزرگترین تظاهری است‌که تاکنون در حمایت از سیاست نیکسون درهندوچین صورت‌گرفته است ، تظاهر کنندگان که کلاه‌خودهای رنك روشن‌برسر گذاشته بودند آرام تظاهر میکردند . تظاهرات را اتحادیه های کارگری نیویورك سازمان داده بودند تا مخالفت کارگران را با تظاهرات ضد جنك نشان‌دهند . باوجودآنکه ۳ هزار پلیس بحال آماده‌باش درآمده بودند (امری که درنیویورك سابقه نداشته) ،شدت عمل ،حادثه و توقیف کسی مشاهده نشد .

وقتی کارگران‌از«وال استریت» میگذشتند عده‌ای به حمایت ازآنها مداد و قلم و کاغذ از پنجره های آسمان‌خراشهافروریختند وهزاران کارمند موسسات‌بزرك وال‌استریت درموقع ناهاراین تظاهرات کارگری را تماشا کردند .

تلویزیون **پارس**
جام جهان نما

شرکت ماجدی
گلچینی از بهترین محصولات سازندگان بزرك ماشینهای دوزندگی صنعتی دنیا را با امکانات وسیع وشرایط‌سهل‌در اختیار شما میگذارد .
خیابان نادری ساختمان فرقانی تلفن ۴۲۴۲۱ - ۲۹۲۲۲

شگفتی‌های جهان درون
از: ابراهیم خواجه نوری
سلسله مقالاتی که ازاین هفته‌دراطلاعات بانوان آغاز یافته است. مطالعه این سلسله مقالات ، برای همه کسانی که در جستجوی خوشبختی هستند، بسیار ثمربخش است...

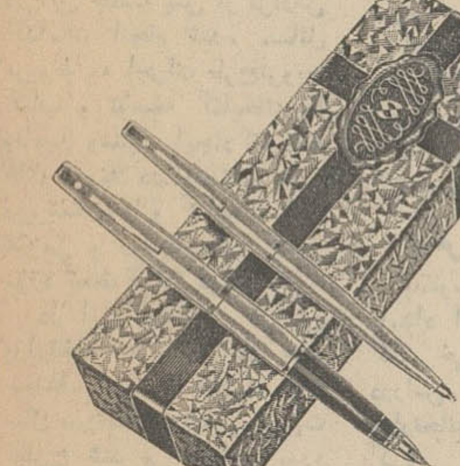
قلمهای خودنویس سلطنتی شیفرز
SHEAFFER
your assurance of the best
هدیه‌ای فراموش نشدنی
مؤسسه گرانفر طهران - خیابان نادری - چهارراه قوام السلطنه

امروز برای فردا

شما صاحبان کارگاهها
آیا با امکانات وابزارهای کوچك ومحدودگذشته درعرصه رقابتهای روزمیتوان موفق وپیروزبود؟
بهتراست ازهمین امروز بفکر فردا باشید وهم آهنك زمان برای توسعهٔ کارخود بیاندیشید.
امروز بخواهید تا فردا بتوانید
هرمشکلی باپول حل میشود وما این پول را به شما میدهیم

سازمان توریستی و مسافرتی آپادانا
صدیقترین مشاور مسافرتی شما با همکاری شرکت های هواپیمائی .ارفرانس-آلیتالیا-ساینا-لوفت‌هانزا-سوئیس ار-پان‌آمریکن- تی‌دبلیو۱۰-وسایر شرکت های هواپیمائی عضو یاتا.
تورهای تابستانی خو دراعلام‌میدارد
۱- تور ۲۵ روزه خاوردور شرکت در نمایشگاه جهانی وبی‌نظیراوزاکا و دیدار از شهرهای بانکوك - مانیلا - تایپه . توکیو . کاماکورا . هاکونه .آتامی ناگویا . اوزاکا . وهنگ کنگ .تاریخ‌حرکت ۱۲ تیرماه
۲- تور ۲۸ روزه آمریکا ودیدار از شهرهای نیویورك . مونترال . بوفالو . شیکاگو. سانفرانسیسکو. لوس آنجلس بمدت (۱۰روز) لاس وگاس وواشنگتن تاریخ حرکت ۱۴ تیرماه
۳- تور ۴۵ روزه‌آمریکاواروپا و دیدار از شهرهای نیویورك . مونترال . بوفالو . شیگاگو . سانفرانسیسکو . لوس‌آنجلس . لاس‌وگاس،واشنگتن.لندن. پاریس و رم تاریخ حرکت ۱۰ تیرماه
۴- تورهای ۲۹-۳۰-۳۱-۳۲- ۳۴- و۳۹ روزه اروپا
ودیدار از شهرهای آتن . رم . ناپل.کاپری . سورنتو. بارسلون. مادرید.لندن.پاریس نیس. ژنو. بروکسل.هامبورك.فرانکفورت. وین. واستامبول. تاریخهای حرکت ۲۴ خرداد ماه و از اول تیرماه تا آخر شهریورهر ۳ روز یك تور .
۵- تورهای ۴۵ روزه اروپا با ۵ خط سیر مختلف و دیدار از شهرهای آتن .رم .ناپل. کاپری . سورنتو.بارساون.ژنو . پاریس .نیس . ونیز .لندن.هامبورك وین . آمستردام . اسلو . پراك . کپنهاك. برلین . لیسبن . بلگراد .زوریخ‌واستامبول تاریخهای حرکت از اول تیرماه تا آخر شهریور هر ۳ روز یك تور
باسهلترین‌شرایط-عالیترین‌سرویس- مجربترین‌راهنمایان وارزانترین قیمت
سازمان توریستی و مسافرتی آپادانا دفتر مرکزی جاده قدیم شمیران - چهارراه‌حقوقی‌اول خیابان ایرج شماره ۴
تلفنهای ۷۵۶۲۰۳ . ۷۴۸۳۰ . ۷۵۷۹۸۹ . و ۷۶۵۷۱۵
نمایندگیها .تهران.لوان‌تور.میدان‌فردوسی تلفن ۴۹۵۵۵
در شهرستانها به نمایندگیهای آپادانا مراجعه نمائید .
آپادانا عضو بزرگترین سازمان‌های مسافرتی جهان
IATA
ASTA
UFTAA
SNAB

ایرانا
اولین کاشی استاندارد شده
ایران

فقط تا ساعت ۸ امشب فرصت دارید
که باحداقل ۲۰۰۰ ریال موجودی در حساب پس‌انداز
بانک تجارتی ایران و هلند
درقرعه‌کشی سالانه شرکت واز
یک میلیون ریال
جایزه اول
ومیلیونها ریال جوایز بزرگ دیگر استفاده کنید

صفحه آهنگ محبت دل انگیز ترین اثر پرویز یاحقی وحمیرا منتشر شد از صفحه‌فروشیها بخواهید

حقوق کارکنان شرکتهای دولتی تعیین میشود

خبرهای روز

تلگرام تسلیت شاهنشاه

از جانب شاهنشاه آریامهر بمناسبت حادثه انفجار در نزدیکی لاهور که موجب خسارات‌جانی و مالی شده است تلگرام تسلیتی برای حضرت ژنرال آقامحمدیحیی خان رئیس جمهوری اسلامی پاکستان به اسلام‌آبادمخابره شد.

عطیه شهبانو

وزارت اصلاحی ارضی و تعاون روستائی اطلاع داد که حسب‌الامر علیاحضرت شهبانوی ایران کارساختمان دو خانه فرهنگ روستائی در روستای «لی‌لی‌کوه» از توابع شهرستان لنگرود در استان گیلان و روستای لاهیجان‌از توابع شهرستان تبریز آغاز گردیده است . مخارج ساختمان این دو خانه‌فرهنگ روستائی و وسائل مورد نیاز آنرا علیاحضرت شهبانوی ایران شخصا پرداخت‌خواهند فرمود .

اصفهان درانتظار شهبانو

قبل‌از ظهر روز شنبه سفر سه‌روزه علیاحضرت شهبانوبه اصفهان آغاز می گردد .

هواپیمای اختصاصی علیاحضرت شهبانو وهمراهان یکساعت قبل‌ازظهر روزشنبه درفرودگاه اصفهان به زمین خواهد نشست . و استاندار، فرمانده ارتش‌اصفهان، مقامات محلی‌از شهبانو استقبال می‌نمایند .

روز شنبه علیاحضرت‌شهبانو پس‌از بازدید از انگورستان و موزه اوقاف بازار اصفهان را بازدید می فرمایند

دراولین‌روز اقامت‌علیاحضرت شهبانو از شیرخوارگاه و پرورشگاه جمعیت خیریه فرح پهلوی و کانون کارآموزی دیدن‌خواهند کرد.

سرکار علیه خانم فریده دیبادرسفر سه روزه اصفهان همراه علیاحضرت شهبانو خواهند بود .

این‌چهارمین‌بازدید شهبانو ازاصفهان است . شهبانو دفعات قبل به اتفاق شاهنشاه آریامهرهمراه‌ملکه‌هلند، پادشاه وملکه بلژیک و پادشاه‌وملکه تایلند ضمن توقف کوتاهی‌از آثار تاریخی اصفهان دیدن کرده‌اند واین‌بار شهبانوضمن بازدید از مراکز عمومی از جمله آسایشگاه‌مسلولین ، کتابخانه فرح و دانشگاه اصفهان‌از اقدامات بهداشتی وآموزشی شهراصفهان‌بازدید می‌فرمایند .

اصفهان‌ازهم اکنون آماده پذیرائی‌از بانوی اول ایران شده است شهر اصفهان با طاق‌نصرتهای زیادی تزئین گردیده‌است.

طرح ترویج کتاب درپیشگاه شهبانو بررسی شد

بعداز ظهر دیروز کمیته عالی سال بین‌المللی تعلیم‌و تربیت در پیشگاه علیاحضرت شهبانودرکاخ نیاوران‌تشکیل جلسه داد و دو ساعت‌ونیم مسائل مربوط به این کمیته را مورد بررسی قرارداد .

در این جلسه پس از گزارش اقدامات انجام شده مسائل مربوط به اجرای طرح‌ترویج کتاب و توسعه کتابخانه ها وتامین وسایل ایجاد کتابخانه های نمونه در دبستان ها ، دبیرستان ها و کتابخانه های عمومی و روستا های کشور مورد بحث قرار گرفت .

در این جلسه گزارش وزارتخانه ها و سازمان های مختلف درباره فعالیت های سال بین‌المللی تعلیم وتربیت مطرح شد و در این مورد شهبانوا‌وامری‌صادر فرمودند.

سفر وزیرمنابع‌طبیعی

بدعوت دولت یوگسلاوی ، بامداد امروز آقای ناصر گلسرخی وزیر منابع طبیعی درراس هیئتی از مقامات‌این وزارتخانه به‌آن کشور عزیمت کرد .

وزیر منابع‌طبیعی‌و همراهان در مدت توقف از جنگل ها و مراکز تهیه صنایع چوب بازدید خواهند کرد .

بودجه سازمان ملی حفاظت آثار باستانی

هجدهمین جلسه شورای اجرائی سازمان ملی حفاظت آثار باستانی ایران بعد از ظهروزگذشته بریاست‌آقای پهلبد وزیر فرهنگ و هنر در آن‌وزارتخانه تشکیل شد .

پس از قرائت‌صورت جلسه قبل آقای دکتر مهران مدیر عامل سازمان بودجه سال ۱۳۴۹ سازمان را مطرح‌کرد و پس از مذاکرات لازم این بودجه بمیزان ۱۹۰ میلیون ریال به تصویب رسید .

مدیر امور نفوس وآمار اجتماعی

آقای دکتر محمود ستوده بسمت مدیر امور نفوس و آمار اجتماعی در مرکز آمار ایران منصوب و مشغول کار شد .

آقای دکتر ستوده دیپلمه جمعیت شناسی از کشور هندوستان و دارای دکترای جمعیت شناسی از کشور فرانسه میباشد .

روزنامه‌نگار لبنانی درتهران

آقای توفیق المتنی وبانو مدیر روزنامه تلگراف چاپ لبنان که از روزنامه‌های کثیرالانتشارعربی است‌برای یك بازدید چند روزه وارد تهران شدند و دیروز از تاسیسات موسسه اطلاعات دیدن کردند.

روزنامه‌نگار لبنانی که‌سابقا ریاست سندیکای مطبوعات لبنان را برعهده داشت در روزنامه خود اغلب ازسیاست صلحجویانه ایران تجلیل میکند .

ضیافت وابسته فرهنگی پاکستان

ازطرف آقای امیر عثمان وابسته مطبوعاتی و فرهنگی سفارت پاکستان دیشب به افتخار نمایندگان شرکت کننده در کمیته اموراجتماعی سازمان همکاریهای منطقه‌ای برای عمران ضیافت‌عصرانه‌ای برپا گردید

عبور ومرور عادی در جاده‌های پهلوی وشمیران

شهربانی استان‌مرکز طی اطلاعیه‌ای اعلام کرد که عبور و مرور وسائط نقلیه‌در روزهای تعطیل‌درجاده‌پهلوی و شمیرانات از فردا مثل روزهای عادی خواهد بود.

جایزه «افتخار ایمنی» بشرکت ملی نفت داده شد

سخنگوی شرکت ملی نفت ایران اظهار داشت : از طرف شورای ملی ایمنی آمریکا «جایزه افتخارایمنی» سال ۱۹۶۶ بقسمت پخش شرکت ملی نفت ایران‌اهداء گردید .

این جایزه عالیترین‌نشانی است که شورای ملی‌ایمنی امریکا درقبال اقدامات برجسته ایمنی اعطا میکندو هرشرکتی که واجد شرایط برای دریافت این افتخاربا‌شد در احراز ایمنی به پایه‌ای‌از موفقیت رسیده که نمونه‌می باشد.

سخنگوی مزبور افزود از هرصد تقاضا که برای دریافت جایزه ایمنی که به شورای ملی ایمنی آمریکا واصل میشود کمتر از پنج تقاضا باین افتخار نائل می گردد

پیش‌بینی هوا

هوای کرانه های دریای مازندران نیمه ابری که در بعضی نقاط ابری همراه با رگبار و باد نسبتا شدید در سطح‌زمین،هوای شهرستان‌های جنوب شرقی کمی‌ابری باباد نسبتا شدید در سطح زمین و گردو خاك ـ هوای شهرستانهای شمال استان خراسان کمی تا قسمتی‌ابری با رگبار پراکنده بویژه در ارتفاعات و باد نسبتا شدید در سطح زمین ، هوای تهران صاف گاهی کمی ابری همراه با باد نسبتا شدید در سطح زمین ـ هوای بقیه‌نقاط صاف تاکمی ابری با باد نسبتا شدید در سطح زمین پیش بینی میشود ـ ضمنا امشب تهران نسبت به شب قبل ۲ تا ۳ درجه خنك‌تر خواهد شد . گرمترین‌نقطه

پیامهای وزیران خارجه ایران وشوروی

وزیران امور خارجه ایران و شوروی دیروز پنجاهمین سال استقرار روابط سیاسی میان دو کشور را طی پیام‌هائی بیکدیگر تبریك گفتند .

پیام آقای آندره گرومیکووزیر امور خارجه شوروی بدین شرح است :

جناب آقای اردشیر زاهدی‌وزیر امور خارجه‌دولت شاهنشاهی‌ایران، جناب آقای وزیر

تبریکات و بهترین آرزو های مرا بمناسبت پنجاه سال استقرار دیپلماسی بین کشور های ما قبول فرمائید . اطمینان دارم که توسعه موفقیت آمیز مناسبات بین‌شوروی و ایران در آینده نیز در راه دوستانه و حسن همجواری و همکاری سازندگی پیش خواهد رفت .

آندره گرومیکو ـ وزیر امور خارجه اتحاد جماهیر شوروی

پاسخ تلگرام

آقای اردشیر زاهدی وزیرامور خارجه به پیام وزیر امور خارجه شوروی بدین شرح پاسخ داده است :

جناب آقای آندره گرومیکو وزیر امور خارجه اتحاد جماهیر شوروی سوسیالیستی ـ مسکو

جناب آقای وزیر : تلگرام‌تبریك مودت آمیز آن جناب بمناسبت استقرار پنجاه سال روابط سیاسی بین ایران و اتحاد جماهیرشوروی سوسیالیستی واصل و موجب کمال خوشوقتی و امتنان گردید .

سالگرد نیم‌قرن روابط دیپلماتیك دو کشور را متقابلا به آنجناب تبریك گفته‌آرزومندم که‌مناسبات دوستانه و حسن همجواری ایران و اتحاد جماهیر شوروی تحت توجهات رهبران دوراندیش و خردمندانه دو کشور وبمنظورتحکیم مبانی صلح و امنیت بین‌المللی روزبروز توسعه و گسترش یابد.

اردشیر زاهدی

تهران و مسکو

پنجاهمین سالگرد برقراری مناسبات را جشن‌گرفتند

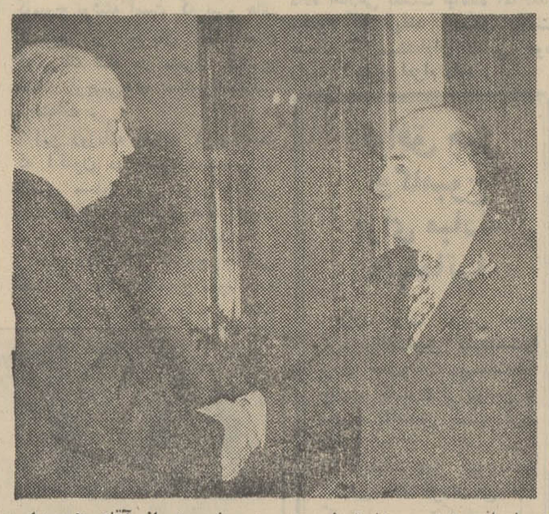

در ضیافت دیشب سفارت شوروی سفیر شوروی از آقای هویدا ، استقبال کرد

سفارت شوروی در تهران دیشب پنجاهمین سالگرد برقراری روابط سیاسی میان ایران واتحاد جماهیر شوروی‌را با برپا کردن ضیافتی جشن گرفت .

دراین ضیافت آقایان هویدا نخست‌وزیر ،عباس‌خلعتبری‌قائم‌مقام، وزیرخارجه و گروه دیگری از مقامات وسناتورها و نمایندگان مجلس شرکت‌داشتند .

رادیو مسکو نیز گزارش‌داد به مناسبت پنجاهمین سال برقراری روابط سیاسی مجلس شب‌نشینی باشکوهی در کاخ دوستی با ملل درمسکو برپا گردید و آقای میرفندرسکی سفیرایران‌در مسکو نیز ضیافتی بهمین مناسبت ترتیب داد .

رادیو مسکو گفت مطبوعات‌شوروی ازاین فرصت برای‌تجلیل‌ازپیشرفت های مناسبات حسن همجواری میان ایران وشوروی استفاده کردند و روزنامه های پراودا وایزوستیا طی مقالاتی به تشریح‌مناسبات‌وهمکاری صمیمانه دو کشور پرداختند .

شهردار شیراز

بعدازظهر دیروز انجمن شهر شیراز آقای مهندس عزت تیرانداز مدیر کل‌فنی وزارت کشورراببسمت‌شهردار شیراز انتخاب کرد .

حوزه‌های امتحانی ششم متوسطه اعلام شد

محل حوزه‌های امتحانات نهائی ششم متوسطه تهران امروز به‌این شرح انتشار یافت :

ریاضی پسران

ناحیه یك : دبیرستان سپاس واقع در سه‌راه تهران ویلا تلفن ۹۵۹۸۲۹و دبیرستان نظام واقع‌در میدان پاستور تلفن ۶۷۶۰۶

ناحیه ۲ـ دبیرستان دکتر ولی‌اله نصر واقع در خیابان تخت جمشیدخیابان‌سهیل تلفن۶۵۹۵۲، دبیرستان تخت جمشید واقع در خیابان الیزابت دوم ، دبستان فردوسی واقع در خیابان تخت جمشید میدان کاخ، دبیرستان البرز واقع در چهارراه کالج‌تلفن ۴۴۱۸۶، دبیرستان انوشیروان دادگر واقع در خیابان شاهرضا جنب‌البرز تلفن۴۰۷۷۰ ،دبیرستان هدف دختران واقع‌در خیابان‌جامی کوچه کسری تلفن ۶۵۰۰۸

ناحیه ۳ـ دبیرستان‌های ادیب واقع در خیابان لاله‌زار تلفن ۳۳۴۰۱۲ و ۲۵ شهریور واقع در خیابان ایرانشهر تلفن ۴۳۸۵۳ و همایون تلفن ۶۲۳۷۰۱ ، دبستان هفده‌ی‌خیابان شاه‌آباد،دبیرستان میرافضلی خیابان‌ایرانشهر وسالن ورزش ناحیه ۳ واقع در خیابان فرح‌شمالی .

ناحیه ۴ـ دبیرستان علمیه شماره یك ودو واقع در خیابان پشت‌مسجدسپهسالار تلفن۳۰۳۰۶۲ ودبیرستان هادیان خیابان‌ایرانمهر

ناحیه ۶ـ دبیرستان مروی و دبیرستان دارالفنون‌واقع درخیابان ناصر خسرو .

ناحیه ۷ـ دبیرستان پیرایش واقع در جوادیه تلفن ۵۸۱۸۶۷.

ناحیه ۸ـ دبیرستان عبرت‌واقع در انتهای خیابان شاهپور تلفن ۲۰۳۷۰ و دبیرستان پورادخت واقع در خیابان مولوی چهارراه گمرك ۵۸۵۹۸ و دبیرستان‌محمود زاده واقع‌درخیابان امیریه(انتظام) تلفن ۵۶۳۸۶ ودبیرستان‌بهمنیار واقع در امیریه معزالسلطان‌تلفن ۲۲۵۳۳

ناحیه۹ـ دبیرستان پیام واقع در نارمك‌خیابان‌مهرتلفن ۷۹۱۲۴۷

ناحیه ۱۰ ـ دبیرستان شهرزاد واقع در خیابان کاشان تلفن ۹۵۰۸۰۳ .

ناحیه ۱۱ـ دبیرستان ابربوش واقع در چهارراه قصر حشمتیه تلفن ۷۳۹۲۸

ششم ادبی دبیرستانها

دختران شرق تهران : دبیرستان اسدی(ژاله‌آب‌سردار تلفن۳۳۶۵۷۶).

دختران غرب تهران : رضاشاه کبیر (چهارراه کالج تلفن ۶۳۸۰۶)

ادبی پسران : (دکتر نصیری تلفن ۹۵۷۱۷۴)

ششم ادبی آزاد

ادبی دختران : دبیرستان رضاشاه کبیر

ادبی پسران : دبیرستان قوام

بقیه در صفحه ۲۳

* **حداقل وحداکثر حقوق‌و دستمزد بیش از ۲۳۵ هزارنفر کارگر دولت توسط شورای حقوق و دستمزد مشخص میگردد**

سیاوش سیروس

بموجب تصویب‌نامه‌ای که از هیات دولت گذشت اختیارات‌هیات وزیران در شورای حقوق و دستمزد به شورای مزبور تفویض شد .

شورای حقوق و دستمزد ، که باشرکت نخست‌وزیر ـ وزیردارائی و دبیر دل سازمان امور اداری و استخدامی کشور تشکیل میشود، مقررات مربوط باستخدام ومیزان حقوق و دستمزد کلیه کارکنان شرکت های دولتی را مورد مطالعه و بررسی قرار میدهد . مطالعاتی که در این شورا بعمل می‌آید ،به هیئت دولت گزارش میشود وپس از تصویب هیئت دولت جهت اجرا بدستگاه های مربوطه ابلاغ میشود.

با صدور تصویب‌نامه اخیر ، شورای حقوق ودستمزد اختیاریافت که تصمیمات مربوط به حقوق و دستمزد را راساًاتخاذ نموده وجهت اجرا ابلاغ کند .

نظم تازه

شورای حقوق و دستمزدعهده‌دار وظیفه هماهنك کردن دستمزد و حقوق در کلیه شرکت های دولتی میباشد .

یکی از هدفهای دولت درمورد تشکیل شورای حقوق و دستمزد ، ایجاد نظم ونسق تازه‌ای‌در پرداخت های شرکت های دولتی میباشد ، زیرا از زمان‌تصویب قانون‌استخدام تاکنون کلیه پرداخت های دولت بکار کنان خود درحداقل‌و حداکثر قرار گرفته است و هیچگونه پرداخت دیگری بجز آنکه مجوز داشته باشد و جنبه همگانی دارد صورت نمیگیرد،حال آنکه‌پرداخت در شرکت های دولتی در اختیار مجامع عمومی این شرکت ها قرار دارد ودرهر یك‌از شرکت‌هابطریقی جداگانه مورد عمل قرار میگیرد که در بعضی مواقع پرداخت های شرکت های دولتی از حد معمول کمتر و یا بیشتر است .

اکثریت عظیم

براساس آخرین آماری که‌توسط اداره کل آمارنیروی انسانی‌بدست آمده است نتایج آمارگیری‌نیروی کار در جامعه شهری مشخص و معین گردیده است و در این آمار توزیع شاغلان برحسب جنس و وضع شغل روشن شده است . طبق همین آمار ۲۳۵ هزارو ۳۸۵ نفر کارگر دولت وجود دارد که طبق مقررات خاص کارگری‌بکار اشتغال داشته و از صندوق دولت حقوق دریافت میکنند .

این شرکت ها که در بودجه سال جاری آمده‌اند حدود پنجاه شرکت میباشند . طبق آماری که موجود است کسانی که در این پنجاه شرکت دولتی خدمت میکنند اکثریت عظیمی از حقوق بگیران دولتی را تشکیل میدهند .

شورای حقوق و دستمزد دارای یك دبیرخانه در نخست وزیری میباشد که‌درجه بندی شرکت‌های دولتی را بررسی میکند و حداکثر حقوق و دستمزد طبقات مختلف کارکنان این شرکتهارابه شورای حقوق و دستمزد گزارش وسپس تصمیم نهائی اتخاذ میگردد .

تاکنون وضعیت‌حقوق و دستمزد درچندشرکت‌دولتی معلوم‌ومشخص گردیده است و مجامع عمومی این شرکتها موظف خواهند بودکه حداقل و حداکثر حقوق برای کارکنان آن شرکت را براساس مصوبات شورای حقوق و دستمزد بموقع اجراء بگذارند .

تشییع جنازه مرحوم توفیق‌جهانبخت

سازمان تربیت بدنی وتفریحات سالم ایران ظهر امروز اعلام کرد که مراسم تشییع جنازه مرحوم توفیق جهانبخت‌قهرمان بزرك‌جهان صبح یکشنبه طی مراسمی خاص از محل سالن کشتی استادیوم امجدیه انجام خواهد شد ، خانواده آن مرحوم و بستگان ، مسئولین ورزش کشور ، قهرمانان تیم ملی و سایر ورزشکاران باشگاه ها و سازمان های کارگری دراین‌مراسم شرکت خواهند داشت .

کارگری باچاقو کشته شد

روز گذشته بین دو نفر از کارگران شرکت پیمانکاری «سینوس» در ایلام نزاع سختی‌روی داد وسرانجام یکی از آنها بنام محمد حسین محمدپور بضرب چاقوی حیدر ناصری نژاد طرف دیگر نزاع بقتل رسید.

بنابگزارش خبرنگار ما درایلام «حیدر» باتهام قتل بازداشت‌شده است.

نغمه جدید بعثی ها قشون کشی ایران است به خلیج فارس !!

یکی ازاین جزایر متعلق به‌شیخ‌نشین راس‌الخیمه است. الرای‌العام مینویسد : که بعداز حل مسئله بحرین ایران از این فرصت استفاده کرده و این جزایر را تحت‌استیلای خود درآورده است.

این روزنامه همچنین ادعا کرده است که ایران به‌بهانه حفظ خلیج بعداز خروج نیروهای انگلستان‌درسال آینده میخواهد اعراب رادرمقابل یکدیگر قرار دهد !

این روزنامه درگزارش‌خود مینویسد که‌اقدام ایران باواکنش شدیدمحافل عربی که‌نمی‌توانند‌در قبال‌تلاش‌هائی که برای تغییر ماهیت عربی خلیج میشود بی‌تفاوت بمانند روبرو خواهد شد . این روزنامه اضافه میکند که عراق مصمم است این موضوع را باسایر کشور های عربی درمیان بگذارد.

حاکم‌شارجه‌بی‌اساس دانست

فردای انتشار این‌خبردر روزنامه‌الرای‌العام خبرگزاری فرانسه از کویت‌خبرزیررامخابره کرد: خالدبن‌محمدالقاسمی فرماندار شارجه گزارشهائی راکه اخیرا در کویت انتشار یافته بوددائر براین که نیروهای ایران سه‌جزیره کوچك ازجمله یك جزیره متعلق به‌شارجه‌را درمدخل خلیج‌فارس اشغال کرده‌اند تکذیب کرد فرماندار شارجه دریك‌مکالمه تلفنی به خبرنگاران گفت که این خبر کاملا بی‌اساس است.

*** مندرجات روزنامه بعثی عراقی**

خبرگزاری فرانسه از بغداد گزارشی دیگر مخابره کرده مبنی براین که روزنامه عراقی الثوره درشماره‌اخیر خود نوشته است یکی ازشیخ‌نشین های خلیج فارس درنظر دارد تحت فشار امپریالیست ها برخی از جزایر کوچك خلیج را بایران بفروشد تااین کشور بتواند پایگاههای استراتژیکی دراین جزایر بوجود بیاورد.

الثوره اضافه میکند که این پایگاههای استراتژیکی بامپریالیست ها امکان میدهد تنگه خلیج‌و راههای‌دریائی را تاعراق‌تحت‌کنترل خود درآورده و تقسیم‌خلیج رابمناطق نفوذ تسهیل کند.

روزنامه اضافه کرده است که انقلاب عراق بدقت مراقب اقدامات امپریالیست وارتجاع ایران و عربستان‌سعودی است.

الثوره پس‌از آنکه از عربستان سعودی بعنوان‌نمونه ارتجاع عرب و عاری از هرگونه ارزشهای انسانی نام‌برده اضافه کرده است که عربستان سعودی به حق شیخ‌درباره این جزایر کوچك معترض است و اما خودشیخ بااین اقدام مرتکب خیانت میشود زیرانه‌تنها میخواهد از این جزایر بمنظور های خصوصی استفاده کند بلکه باامکان دادن به امپریالیسم دراشغال‌مواضع استراتژیکی‌ضربت شدیدی به ملت عرب وارد میکند.

وامپریالیسم بادست یافتن به‌این جزایر به خلیج مسلط شده و برپیکر نهضت آزادی بخش عرب ضربت خواهد زد و به این ترتیب مسائل و مشکلات جدیدی بوجود خواهد آورد.

الثوره درپایان اضافه کرده است :

عراق توطئه هائی را که درخلیج درشرف تکوین است و طرح یك اتحادیه بین‌ایران و عربستان سعودی‌را محکوم میکند عراق کلیه امکانات خود را درراه مبارزه انقلابی بکارانداخته و دربرابر امپریالیسم و عمالش دراین «اتحادیه‌خیانت» سداستواری پدید خواهد آورد.

*** الاهرام چاپ قاهره چه میگوید ؟**

ضمنا خبرگزاری یونایتد پرس از قاهره اطلاع داد که :

روزنامه متنفذ الاهرام «چاپ قاهره نوشته است که کویت بزودی تعدادی از نیرو های مسلح خود را به بحرین خواهد فرستاد تا در آنجا استقرار یابند .

الاهرام اضافه کرد که سربازان کویت بنابه درخواست بحرین به این مجمع‌الجزایر اعزام می شوند. الاهرام این مطلب را روشن نساخته است که آیا تقاضای بحرین درقبال ترس آنان از ایران پس از استقلال آینده آنان می باشد یا نه . گزارش های الاهرام‌بدنبال گزارش روزنامه الرای‌العام چاپ کویت که ادعا کرده بود ایران سه جزیره عربی را در تنگه هرمز در منتهی‌الیه جنوب خلیج فارس تحت کنترل خویش درآورده است انتشار می‌یابد . این روزنامه یکی از این جزایر را ابوموسی نامیده که تحت‌الحمایه شیخ‌نشین شارجه است اخیرا ساکنین بحرین در استعلام نظری که بوسیله سازمان ملل بعمل آمد اظهار داشتند که بعداز خروج انگلستان از خلیج فارس در سال آینده ترجیح میدهند که مستقل باشند تحقیقات سازمان ملل مورد تصویب ایران و انگلستان قرار گرفت

*** اعزام سربازان کویتی به بحرین**

همین خبرگزاری در گزارشی از بیروت اطلاع داد که شیخ حامدبن عیسی‌الخلیفه ولیعهد بحرین دوشنبه آینده برای انجام مذاکرات نظامی با مقامات کویتی‌وارد این کشور می شود .

خبرگزاری عراق ضمن انتشار این خبر اعلام کرد که انتظار میرود مذاکرات در اطراف‌مسئله اعزام‌سربازان کویتی به بحرین‌دور بزند. (روزنامه متنفذ الاهرام‌گزارش داده بود که بنابه درخواست بحرین بزودی واحد هائی از ارتش کویت وارد این سرزمین می شود .)

خبرگزاری عراق اعلام کرد ولیعهد بحرین که‌در عین‌حال فرمانده نیرو های مسلح بحرین نیز می باشد قبلا قرار بود امروز وارد کویت شود اما بعلت غیبت‌رئیس ستاد ارتش کویت و سفر او به خارجه این سفر به‌تعویق افتاد .

خبرگزاری عراق گفت که برای تغییر دادن ماهیت عربی بحرین پس‌از خروج‌انگلیس توطئه‌های امپریالیستی چیده شده که مورد حمایت آمریکا است .

ایران و خرید جزایر

آسوشیتدپرس ـ یك روزنامه کویتی در شماره روز چهارشنبه خود نوشت که ایران کنترل مدخل یك راه آبی را که از نظر ذخایر نفت ثروتمندترین راه آبی جهان است به دست گرفته است .

یکی از موضوع های مهمی که در خلال اقامت هیئت اقتصادی آمریکا در ایران مورد نظر بود موضوع تسهیل درامرایاب و ذهاب اعضای هیئت و صاحبان صنایع و اقتصاد آمریکا بود ، همانطوری‌که در کلیه شئون‌مملکتی اثرات‌مثبت ومفید انقلاب‌اجتماعی ایران‌مشاهده میگردید ، در زمینه حمل و نقل نیز پیشرفتها و ترقیات ایران به حیرت و تحسین‌اعضاء واقع‌گردید و در این مورد‌نماینده هیئت مزبور ارائه شد . برای‌نیل باین‌مقصود شرکت تی‌بی‌تی‌مدرن‌ترین اتوبوسها در دنیا بی نظیر است و دنیا بی نظیر است برای امرایاب و ذهاب در اختیار آنان قرار داد.

مجهز و مدرن بودن این‌اتوبوسها وسرویس وبذیرائی‌آن بقدری‌مورد توجه هیئت‌واقع شده‌بود که موجب حیرت و تحسین‌اعضاء واقع‌گردید و در این مورد‌نماینده هیئت مزبور میگفت : بسیار عالی است ، این اتوبوسها در دنیا بی نظیر است و دیگری خطاب به یکی از مدیران شرکت تی .بی .تی که آنان را همراهی میکرد گفت :«من به‌بودن چنین وسایل و سرویس مدرن و مجهزی بشما تبریك میگویم . »

در مدتی که اعضاء هیئت در تهران و شهر های مختلف ایران رفت و آمد میکردند اتوبوس های تی‌بی‌تی اپاب‌وذهاب‌صاحبان صنایع آمریکا را بعهده داشتند .

در تماسی که با آقای باقرزاده مدیرعامل‌شرکت تی‌بی‌تی گرفته شد وی اظهار داشت «ابرازرضایت اعضاء هیئت و صاحبان اقتصاد آمریکا برای ماافتخار آمیز است.

این روزنامه نوشته است که دولت ایران دو جزیره واقع در خلیج فارس را از یك شیخ عربی خریداری کرده است . روزنامه الرای‌العام چاپ کویت مینویسد که ایران یك‌قرارداد سری درمورد دو جزیره «تنب» با شیخ‌القاسمی حاکم راس‌الخیمه که قلمرو او ۵ هزار ساکن دارد امضاء کرده است . روزنامه توضیح نداده که مبلغ‌پول پرداختی چقدر بوده‌اما‌نوشته است که ۲۰ اتومبیل لوکس لیموزین به عنوان قسمتی ازبهای این معامله به شیخ‌القاسمی داده شده است .

این روزنامه همچنین نوشته که دولت ایران قول‌داده‌است درصورتیکه در جزایر خریداری شده نفت کشف شد غرامت لازم به شیخ‌القاسمی پرداخت شود . بنابه نوشته این‌روزنامه ایران جزیره ابوموسی متعلق به شیخ‌نشین شارجه را نیز اشغال کرده است .

الرای‌العام مینویسد : ایران بشرطی حاضر شده است ازادعای خود بربحرین دست بردارد که سه جزیره مزبور را به تصرف خود درآورد .

یك سخنگوی سفارت ایران‌در کویت درمورد نوشته‌های «الرای‌العام» گفت : ایران‌احتیاج‌ندارد‌جزایر مزبور راخریداری کند زیرا آنها متعلق به ایران است ، این سخنگو گزارش مربوط به «معامله سری» ایران با شیخ راس‌الخیمه را«دروغ» خواند . وی‌افزود که جزایر مزبور متعلق به ایران بوده و شاهنشاه ایران بارها این موضوع را تاکید کرده‌اند .

انگلستان هم که شیخ‌نشین‌های رأس‌الخیمه و شارجه تحت‌الحمایه آن هستند نیز اعلام کرد که‌معامله ادعائی صحت ندارد .

یك سخنگوی سفارت انگلیس در کویت گفت : ایران مدتها است که مدعی مالکیت جزایر مزبور است اما مسئله اشغال در کار نیست .

***

این بود انتشارات بی‌سروتهی که دوروز اخیربوسیله مطبوعات و رادیوها پخش گردید که مسلما کوچکترین تاثیری برجای نخواهد گذاشت زیرا آنچه عیان‌است حاجت به بیان نیست ، ایران به تصمیم سازمان ملل متحد وتمایل اکثریت مردم بحرین احترام گذارده و آنرا قبول کرده است و تایید دومجلس ایران خود بهترین ضامن وثیقه تصمیم شورای امنیت است واعزام هیئت حسن‌نیت ایران که هفته آینده برای اعلام نظر مقامات پارلمانی و دولتی ایران به بحرین میروند خود بهترین نشانه روش‌صلح‌جویانه وابرازاحساسات‌دوستانه ملت ایران میباشد که خط‌بطلان باین‌یاوه‌گوئی ها میکشد و ملل سرزمین خلیج‌فارس برای‌العین می‌بینند ایران بنابادعای استعمارطلبان بجای اعزام قوا وارسال توپ وتفنك و مهمات هیئت حسن‌نیت و مبشرین‌دوستی و صداقت به‌بحرین می‌فرستد و گفته‌های پوچ درباره اشغال نظامی جزایری که متعلق بایران‌است کذب‌محض می‌باشد و نیازی به چنین اعمالی نیست و در اینصورت سروصداهای بیهوده وناموزون تازه بعثی‌ها بازهم ازاثر می‌افتد و طشت رسوائی دروغ‌پردازان و مغرضین ازبام فرومی‌افتد .

مایقین داریم نه‌فقط مردم ایران بلکه کلیه ملل عرب ، به‌واهی‌بودن سروصداهائی که ا زحلقوم بعثی‌هاو عوامل آنها بهر شکل و تحت هرعنوان خارج میشود آگاه وآشنا شده وبدان بی‌اعتنا هستند ، همانطور که دیدیم‌برای‌مسافرت حردان تکریتی‌معاون‌رئیس‌جمهوری عراق بکویت بلافاصله پس از حل اختلاف مابا بحرین که قصد وی اقدام علیه ایران بود کمترین ارزشی‌قائل نشدند و تشبثات اوباشکست روبرو شد و بهمین جهت نقش دروغ‌پردازی و تحریکات علیه ایران‌بصورت‌دیگری پیش‌کشیده شد که آنهم نقش برآب است . باشد که آنها خودرا با این‌نغمه‌ها و تبلیغات برای راضی‌کردن اربابان خود دلخوش سازند !

تابلوی هفته

از: نوجو

تابلو نویس میخواهد رسما به مزاحمین ماشینی وموتوری و چرخی بانوان و دختران اخطار دهد که خیال دارد ازاین پس شماره ماشین، موتور یادوچرخه مزاحم یامزاحمین را همراه باتاریخ روز و ساعت و دقیقه و محل و نوع مزاحمت یادداشت کرده وسپس در تابلو آگهی نماید تا بعدا در صورت رسیدن شکایت به پلیس ماموران بتوانند با کمك اطلاعات تابلو مزاحمین را دستگیر وبه مراجع قانونی معرفی نمایند و بالاخره در تابلو های هفته‌ای بعد نیز نام ونشانی مزاحمین بازداشت شده نیز باطلاع عموم خواهد رسید ، چون باور کنید رفتار پاره‌ای از هم‌جنسان وبویژه جوانترها در خیابان با زن‌ها و دخترها از هر حدی بدراست .

* روزنامه های بزرك وکوچك با تیتر های ریز و درشت خبر داده بودند که «هدف کنفرانس سرمایه گذاران آمریکائی امروزظهردرهتل هیلتن تشریح خواهد شد .»

آنروز ـ شنبه ـ ظهر ، در سالن « کریستال » (با کافه کریستال لاله‌زار نو اشتباه نشود) هتل بزرك شمیران خبرنگاران و سردبیران جمع بودند ، بویژه که صاحب میز استادی بود چون دکتر مهدی بهره‌مند و پذیرائی هم در سطح آمریکائی و در حدچنین کنفرانسی .

پذیرائی اولیه تا حدود ساعت دو بطول انجامید وبعد ناهار خوشمزه «سرو» شد و آخر کار هم دسر و چای و قهوه ... بدون اینکه خبری از سخنرانی و « تشریح» باشد و همه بهم نگاه میکردند که بالاخره چی ؟

«جو» مازندی ، سردبیر مجله «ایران تریبون » و خبرنگار یونایتد پرس که ظاهرا گرفتاری های «داخلی» اش بیش از دیگران است و مثل اینکه نمیخواست لذت و گرمای پذیرائی با یك سخنرانی دورودراز ازبین رود و کار به‌چرت زدن بکشد پیشنهاد کرد پرویز رائین ، همکار و رقیبش که سخت سرگرم برگزاری کنفرانس مهم « تایم ـ لایف» بود چند کلمه‌ای بعنوان « خالی نبودن عریضه » بگوید .

خبرنگار آسوشیتد پرس «توپ » را با همان سرعتی که دریافت کرده بود به مدیر کل روابط عمومی وزارت اقتصاد رد کرد و دکتر بهره‌مند با زرنگی و هوش خاص خودش آنرا با یك « شوت » جانانه پاس داد به آقای «جیمز ستون» مسئول روابط عمومی و تدارکات کنفرانس که آن سوی میز نشسته بود .

«توپ سخنرانی » مدتی از این سوی میز به آن سو رفت و دست بدست گشت ، تابلو نویس پیشنهاد کرد که بهتر است بجای سخنرانی یکنفر «اردنگانی » (اردنك زدن) بکند و همه را بیرون راند که بهترین کار است و بالاخره مازندی که ظاهرا براستی و بطور خطرناکی دیرش شده بود با گفتن یك « لیفه » قال مهمانی را کند، باین ترتیب که خطاب به آمریکائی های حاضر گفت : « همه میگویند شما ها (آمریکائی ها) استثمار گر هستید ، اما زن من بدون اینکه آمریکائی باشد چنین است ... و حالا خدا ـ حافظ ....

هنوز حرف مازندی تمام نشده بود که میز خالی شدو تابلو نویس ماند با این سئوال که « آیا خانم های ایرانی اینقدر استثمار طلب هستند ؟»

* تلویزیون ملی در هفته گذشته شاهکار جالبی بخرج داد که تابلو نویس امیدوار است مورد توجه سایر دستگاه ها و پاره‌ای از رجال نازك‌ـ نارنجی قرار گیرد.

جریان بطور خلاصه از این قرار است که هفته گذشته چندتن از وکلای مجلس دل بدریا زده و از پاره‌ای از برنامه های تلویزیون زبان بانتقاد میگشایند ... شاید باین حدس که حرف‌ـ هایشان ـ مانند بسیاری از حرف های دیگر ازاین قبیل‌ـ از چهار دیواری دارالشوری بدنیای خارج درز نخواهد کرد.

ولی برخلاف این حدس انتقادات حضرات به گوش گردانندگان تلویزیون به‌ـ ویژه آقای رضا قطبی می ـ رسدو سرپرست تلویزیون دستور میدهد که اولا تمام انتقادات نمایندگان در بخش اخبار شب پخش شود دوما «میز گردی » باشرکت نمایندگانی که به نحوی از انحا از برنامه‌های تلویزیون ایراد دارند تشکیل شود.

واین میز گرد تشکیل شد و تابلو نویس دونتیجه جالب از آن گرفت و بهمین نتایج است که میخواهد نظر مسئولان نازك نارنجی راجلب کند!

اول این که جنابان منقدین، پس از شنیدن توضیحات مسئولان برنامه‌های تلویزیون، متوجه شدند که تا حد زیادی تنها به قاضی رفته بوده‌اندو انتقاداتشان آنقدر ها هم که فکر میکردند وارد نیست .

نتیجه این که از اشتباه درآمدند و این خود بسیار مهم است که دیگران رابه موقع از اشتباه درآوریم چه بسیاربد ناراحتی ها ومشکلاتی که صرفا ناشی از اینگونه اشتباهات «آزاد » است .

دوم این که گردانندگان و مسئولان تلویزیون نیز به سهم خود از این انتقادات بهره هائی در جهت بهتر‌ـ کردن برنامه های خودبردند واین نمیشد مگر با تشکیل همین میز گردو شنیدن انتقادات بجا درمحیطی دوستانه و آزاد .

نتیجه این که میتوان‌ـ و باید‌ـ انتظار داشت که برنامه های تلویزیون ملی از این پس جالبتر و بهتر و «شسته ـ رفته تر »ارائه‌شوند.

پس ملاحظه میشود که در هر میز گردی و از شنیدن هر انتقادی دونعمت موجود است و همانطور که سعدی بزرك میفرماید « بر هرنعمتی نیز شکری واجب »است .

راستی ، آیا نمیشود در وزارتخانه ها و موسسات دولتو و غیر دولتی یك سازمان ، دایره ، اداره ، شورا، کمیته، یا هر اسم دیگری که مایل باشند برای شنیدن انتقادات مثبت و سازنده مردم درست کرد ؟

* بیخود نیست که پاره‌ای از کشور های نیمه‌بزرك مانند فرانسه یا انگلیس شوروی و آمریکا ،این دو غول بزرك جهان امروز رامتهم میکنند که در موارد گوناگون به یکدیگر «نون» قرض میدهند.

دلیلش همین نمایشگاه ماشین‌ـ آلات صنعتی آمریکا که روز شنبه همین هفته در تهران ، در محل نمایشگاه های بین‌المللی وزارت اقتصاد و در ساختمانی که پنج ـ شش سال پیش بدست مهندسان شوروی برای نمایشگاه صنعتی شوروی ساخته شده بود برگزار گردید!

ملاحظه میفرمائید که همزیستی مسالمت آمیز بین دو «قطب »بزرك دنیا تاکجا ها رفته‌است ؟

و بهمین دلیل ،آنروز ، عده‌ای که براین راز آگاهی داشتند،آهسته زیر لب زمزمه میکردند:

هرکه آمد عمارتی نوساخت
رفت‌و منزل بدیگری پرداخت !

●●●

.... نخست‌وزیر ، درضیافتی که بافتخار غول‌های امریکائی داده بود ، یکی از زیباترین ، شیواترین ، گیراترین ، صمیمی‌ترین بهترین ودلنشین‌ـ ترین نطقهای خود را ایرادکرد بطوریکه جماعت آمریکائی چندین بار با دست‌زدن سخنانش رامقطع کردند .. « عالی ... شاهکار ... فوق‌العاده موثر... خیلی با هوش ... و این‌ها عکس‌العمل های پاره‌ای از شنوندگان آمریکائی نطق آقای نخست‌وزیر بود » .

... یکی از نکاتیکه در این ضیافت جلب توجه تابلو نویس را کرد سادگی لباس و آرایش همسران این ملیونرها و ملیاردها (بدولار حساب کنید) بود .

این بانوانی که هرکدامشان بر کوهی از دولار نشسته‌اند بقدری‌ساده و گاهی بد (از نقطه نظر مدسازان البته) لباس پوشیده و توالت کرده بودند که تابلونویس حسابی متعجب شده بود ، زیرا قبل از آنکه پایش به‌ضیافت برسد ، پیش خود چه لباسهائی و چه آرایشهای عجیب و غریبی‌راتصور نکرده بود که ببیند

*دراین هفته بیش‌ازصدوپنجاه میلیارد دولار پول وارد تهران‌شد ورفت.

این مبلغ پول نجومی را سی‌و دو تن از بزرگترین ونام آورترین سرمایه داران آمریکائی که‌برای شرکت در کنفرانس سرمایه ـ گزاری ایران به تهران آمده‌اند با خود آورده و ... بردند.

در میان شرکت کنندگان به راستی چندین «غول » وجوددارد، از جمله آقای‌هارپر ، رئیس‌شرکت آلکوآ که بزرگترین شرکت آلومینیوم سازی دنیاست ،حلبی، رئیس شرکت هواپیمائی پان ـ آمریکن و شرکت‌زنجیره‌هتل‌های انیتر کنتینانتال که مانند هیلتن در سراسر جهان پراکنده است، هانیر ، رئیس کارخانه معروف‌هانیر (انواع سوس ، غذا های مخصوص شیر خوارگان و نونهالان وجوانان و بزرك سالان).

لینن ، صاحب کمپانی معروف نشریات تایم‌ولایف که « پدر » کنفرانس لقب گرفته است ، بانو ، رئیس کمپانی معروف‌وستینگهاوس ، کایزر ، رئیس کارخانجات کایزر که ماشینهای جیپ و آمریکن موتور دو شعبه « کوچك » آن بشمارمیروند ودیوید راکفلر ، مدیربانك‌چیس‌ـ مانهاتان که بزرگترین بانك جهان بشمار میرود ... و .....

میزان کارکرد سالیانه این‌سی‌و دو نفر جمعا نزدیك به ۶۰ ملیارد دولار میشود و بد نیست بدانید که سود ویژه هیچ یك از آنها در سال کمتر از یك میلیارد دولار نیست .

باوجود موفقیت خارق‌العاده فیلم درام «نامادری» چون سینماهای نمایش دهنده‌تعهد برای نمایش فیلمهای دیگر داشتند لذا آن را تعویض نمودند و اینك

سومین هفته نمایش موفقیت آمیز فقط در

سینما پلازا

بازگشت: فاضلی
لی‌لی ـ گرمسیری
فیروز ـ لیلا فروهر

شروع سانسها ۱۱ صبح ـ ۳ ـ ۵ ـ ۱۰٫۵ ـ ۷ ـ ۳۰ر۹ بعد ازظهر
تلفن ۴۴۲۵۵

هفت مرد از جان‌گذشته ، هفت کوماندوی شجاع و بیباك به پشت جبهه و قلب ستاد ارتش آلمان‌نازی رخنه میکنند وبافداکاری خود حماسه‌ای تابناك و جاودان بوجودمی‌آورند.

از امشب در سینماهای

ادئون

رویال ـ رادیوسیتی
نیاگارا ـ رنگین کمان

جهنم شبانه

رنگی

بازگشت: گای مدیون
رافائلا کارا ـ استان کوپر ـ جولی کار

آگهی مناقصه فاسدشدنی

شماره ۲ — تاریخ ۱۶ر۲ر۴۹

دانشکده افسری جهت مصرف ۱۶ قلم اجناس فاسد شدنی طبق ظهر برك شرایط برابر حواله روزانه از طریق مناقصه خریداری مینماید.

پیشنهاد دهندگان میتوانند با مراجعه به‌سررشته‌داری دانشکده افسری و ملاحظه نمونه و مشخصات اجناس و دریافت برك‌شرایط و مشخصات معامله پیشنهاد خودرا طبق مفاد مندرج در شرایط معامله تنظیم و تاساعت ۹ صبح‌روز ۱۶ر۳ر۴۹ به سررشته‌داری دانشکده افسری شعبه اعتبارات تسلیم‌نمایند .م‌الف ۱۸۰۹

اداره مناقصه گذار

۳ـ۲ آ ـ ۱۰۳۲۲ سررشته‌داری دانشکده افسری

ریاست محترم آموزش و پرورش ناحیه ده

بدین وسیله از آقای هادی شایگان رئیس‌وخانم مهین‌الزمان فتوحی قیام معاونت دبستان پسرانه‌هادی که پیوسته در راه‌تعلیم و تربیت دانش آموزان و بهبود وضع دبستان خدمات‌بی‌شائبه‌ای مبذول داشته و همواره انجمن را دراین راه یاری نموده‌اند سپاسگزاری مینمائیم و از آن‌مقام معظم تقاضای تقدیرنامبردگان را داریم.

انجمن همکاری خانه‌و مدرسه دبستان هانی

توشیبا

پرقدرت وبی صدا

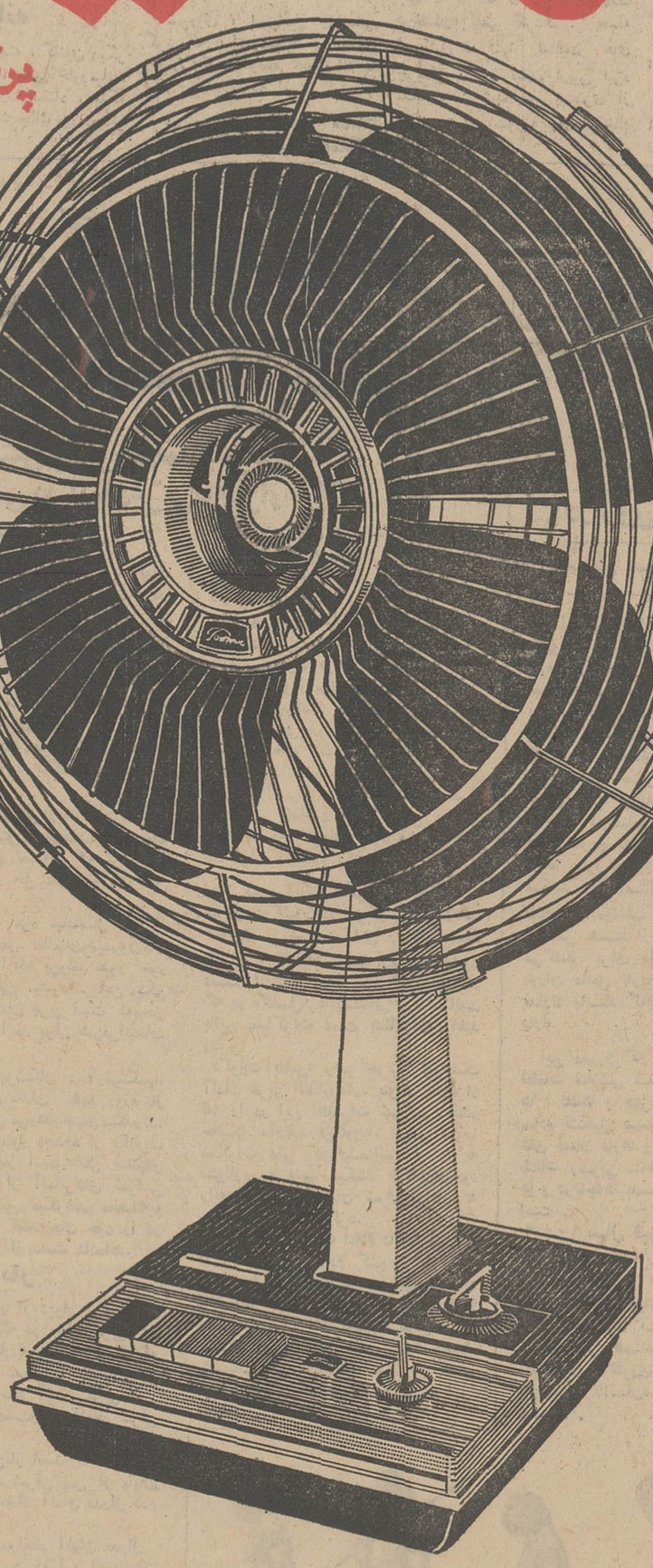

امتیازات بادبزن توشیبا

- چهارپرهٔ یکپارچه، با زوایای مخصوص، جریان هوای بیشتر وطبیعیتری ایجاد میکند.
- به‌گرافویل مجهز است وهرگز احتیاج بروغنکاری ندارد.
- پره‌ها برای تمیزکردن به آسانی وبادست جدامیشود.
- دارای لامپ مخصوصی است که جریان برق رادر دستگاه نشان میدهد.

Toshiba

توشیبا سازنده بیش از ۶۰۰۰ نوع لوازم الکتریکی والکترونیکی

بشیوه گذشته ولی در قالبی‌نو از این پس درپایان هرهفته وقایع سیاسی‌جهان را از کوچك تا بزرك در این صفحه تفسیر و تحلیل خواهیم کرد تا علاقمندان بمسائل سیاسی جهان بتوانند در یك چشم‌انداز در جریان تحولات سیاسی‌جهان قرار گرفته وارزیابی منطقی از این‌تحولات بدست آورند

دنیا در ۷ روز

گزارش از: سرویس مقالات سیاسی روزنامه اطلاعات

ارتش اسرائیل بدنبال اخطارهای مکرر ، از زمین و هوا به نواحی جنوبی لبنان حمله‌ور شد. لبنان ـ این کشور کوچك عربی ـ تاکنون چنین حمله بزرگی را تحمل نکرده بود . علاوه بر ارتش لبنان و کماندو های فلسطینی مقیم این کشور ، نیروی هوائی‌سوریه نیز وارد عمل شد .

توپخانه مصر . اردن و عراق‌هم در جبهه های دیگر وارد کارزار گردیدند و حمله اسرائیل در واقع بیك جنك چند جانبه تبدیل شد . صرفنظر از تلفات جانی و مالی بسیار که‌طرفین جنك متحمل گردیدند ، حمله اسرائیل به‌لبنان نگرانی عمیقی در جهان بوجودآورد کردند . حتی فرانسه اخطار کرد که چنین حملاتی را علیه لبنان ، بدون تفاوت و بی اعتنا تحمل نخواهد کرد .

هدف اسرائیل در حمله به لبنان انهدام پایگاه های چریکها بود . ولی جنك هفته گذشته در مجموع بنفع اسرائیل نبود .

مهمترین نتیجه این حمله را ایجاد وحدت در فرماندهی نظامی سوریه و لبنان میتوان بشمارآورد که پس از مسافرت رشید کرامی نخست وزیر لبنان به سوریه‌اعلام گردید. ازطرف دیگر این حقیقت که درست همزمان با حمله لبنان همه کشور های دیگر جنك اردن، چهار کشور بزرك ـ در میدان‌های جنك خاورمیانه اثری داشته باشد. مسلم است مذاکرات صلح اگر با تحویل وسایل جنك‌همراه باشد، بجائی نخواهد رسید .

*** خلبانان شوروی**

مسئله مهم دیگری که‌همچنان اذهان را در خاورمیانه متوجه‌خود کرده شرکت خلبانان شوروی در دفاع هوائی مصر است . دو روز قبل خبر رسید که اتباع شوروی در ساختن استحکامات زمینی ، کنترل موشك ها و حفظ منابع حیاتی مصر نیز با ارتش این کشور عملا همکاری میکنند. با توجه باین گزارشها ، اسرائیل میکوشد پای شوروی ها را از میدان بیرون نگهدارد . این کوشش از طریق فشار به آمریکا و کشور های عضو پیمان ناتوبعمل میآید تا شوروی را از ادامه

*** انتخابات انگلستان**

سرانجام پس از مطالعات‌طولانی «هارولدویلسون» صلاح خود رادر آن دید که بانتظار پایان دوره کنونی مجلس انگلستان ننشیند و انتخابات را بجلو بیاندازد .

نخست‌وزیر انگلیس عقیده‌دارد برای اقدامات سیاسی آینده انگلیس به یك اکثریت ثابت در مجلس نیازمند است و امیدوار است با تجدید انتخابات این اکثریت را بدست آورد . «هارولد ویلسون» مخصوصا این ایام را انتخاب کرده است که وضع‌خود و حزب‌کارگر را مساعد می بیند و چند رای گیری محلی را که‌به پیروزی کارگران منجر شد نوید موفقیت خود میداند .

ملکه انگلستان با تقاضای انحلال پارلمان موافقت کرد و انتخابات جدید بیست و هشتم خرداد ماه در کشور انجام خواهد شد . احزاب عمده‌ای که در انتخابات شرکت خواهند کرد، محافظه کار ، کارگر و لیبرال خواهند بود .

بعقیده مطلعین ویلسون زمان مناسبی را انتخاب کرده زیرا در حال‌حاضر همه افراد حزب کارگر از او پشتیبانی میکنند و حتی افراطی ترین انتقاد کنندگان دریافتند که پیروزی در انتخابات جدید بدون همکاری با ویلسون میسر نیست و حال آنکه دراردوی محافظه کاران وضع طور دیگری است و «ادوارد هیث» با تشتت و تفرقه طرفداران خود مواجه است.

مفسر روزنامه «ابزرور» چاپ لندن می نویسد : ویلسون برای آن جلو انداختن انتخابات راقبول کرد که «چشم انداز پیروزی را بهتر میدید تاخطر انتظار را.»

هفته گذشته دنیا ازاین وقایع سخن گفت

خاورمیانه

* اسرائیل باآرایش کامل جنگی و با قوای زمینی و هوائی به‌لبنان‌حمله کرد. نیروی هوائی سوریه نیز وارد نبرد شد . بافعالیت سربازان اردنی ، عراقی دیگر اعراب و اسرائیل به زورآزمائی‌بزرگی‌دست زدند .

* کاخ سفید واشنگتن ، خبرگزاری‌تاس و محافل رسمی انگلستان ،آلمان غربی و فرانسه از اقدام اسرائیل انتقاد کردند .

* شورای امنیت به‌شکایت لبنان دائربه حمله‌اسرائیل رسیدگی کرد و از این کشور خواست نیروهای خود را از لبنان بیرون بکشد .

* یك ناوچه موشك انداز مصری ، یك کشتی ماهیگیری۷۰ تنی‌اسرائیل را غرق کرد .

* چهل و هشت ساعت‌پس از حمله اسرائیل عده زیادی ازچریکهای‌سوریه وارد لبنان شدند.

* هواپیماهای اسرائیل یك ناوشکن و یك موشك‌انداز مصری را غرق کردند .

* نخست‌وزیر لبنان در راس هیئتی به سوریه سفر کرد و پایه‌همکاری های نظامی دو کشور را بنا نهاد .

* ملك‌حسین اعلام‌کرد که نیروهای هوائی اردن فعالیت خود را از سر میگیرد و اعلام کردقصد داریم تمام سرزمین های اشغالی از جمله‌اورشلیم را از دشمن پس بگیریم.

* روزنامه ستاره سرخ ارگان ارتش شوروی‌نقش فعال و موثر ارتش مصر را در جنك با اسرائیل ستود .

* اعلام شد سه کشور عربی سودان ، لیبی و مصرپنجم‌خرداد کنفرانسی در خارطوم تشکیل‌خواهند داد .

هندوچین

* اولین دسته سربازان امریکائی خاك کامبوج‌را ترك کردند .

* نیکسون باردیگر تکرار کرد که ۱۵۰ هزار نفراز نیروهای امریکا تا بهار آینده خاك ویتنام جنوبی را ترك خواهند کرد .

* ویلیام راجرز وزیر امور خارجه‌و «جان‌میچل» دادستان کل امریکا درباره صحت روش دولت در رفتار با دانشجویان مخالف جنك ابراز تردید کردند .

* ویت‌کنك و ویتنام‌شمالی برای اولین‌بار بعد از هجوم امریکا به کامبوج بیك حمله دامنه‌دار علیه نیروهای امریکا وویتنام جنوبی دست زدند .

* شوروی پیشنهاد کرد کمك این کشور به‌ویتنام شمالی از چین بگذرد .

* نیروهای ویت‌کنك شهر «کومپونك‌شام» سومین شهر بزرك کامبوج را محاصره کردند .

* ابتکار عملیات‌درکامبوج به دست ویت‌کنك افتاد.

* کلیفورد وزیر دفاع سابق امریکا از اقدام‌این کشور درحمله به‌کامبوج انتقاد کرد .

* نیکسون فعالیت سنا در قطع بودجه جنگی امریکا در کامبوج را دخالت قوه مقننه در اختیارات قوه مجریه دانست .

* سیهانوك رهبر مخلوع کامبوج یك ارتش نجات بخش تشکیل داد .

* یك اردوگاه دولتی تایلند توسط چریکها سوزانده شد .

* ویتنام جنوبی به مناسبت تولد بودا یك آتش‌بس ۲٤ ساعته اعلام کرد .

* کنفرانس ۱۱ کشور آسیائی و اقیانوس آرام درجاکارتاخواستارشد همه نیروهای خارجی کامبوج را تخلیه کنند.

* ارتش ویتنام جنوبی باتفاق مستشاران و با کمك نیروی‌هوائی امریکا به لائوس حمله کرد .

کمونیستها

* «چائوشسکو» ، رهبر حزب کمونیست رومانی در راس یك هیئت ۱۵ نفری وارد مسکو شد .

* «پراودا» ارگان حزب کمونیست شوروی به رهبران چین حمله کرد .

انگلستان

* دستور انحلال پارلمان انگلیس وتجدیدانتخابات آن کشور صادر شد .

کامبوج: جنگ بدون فاتح

خاورمیانه: جنگ بزرگ نزدیک است

انگلستان: ویلسون درانتظار پیروزی

غم‌انگیزترین موضوع درماجرای کامبوج آن است که طرفهای متخاصم اگر میخواستند ، می توانستند بسادگی از جریان حوادث جلوگیری کنند و بحران هندوچین را به وخامتی که هم اکنون دارد نکشانند .

اولا ویتنام شمالی وویت‌کنك علاقه‌ای نداشتند جبهه دیگری به میدان های جنك ویتنام جنوبی ـ که خود بقدر کافی وسعت‌داشت ـ اضافه‌کنند ثانیاامریکا نمیتوانست مشکلات سیاسی و نظامی اعزام قوای خود وویتنام جنوبی را به کامبوج نادیده بگیرد و خود رادر مسائل جدید ولاینحلی درگیر کند. ثالثا بنفع رژیم جدید کامبوج‌نبود که پس از برکناری سیهانوك در نبرد هائی وارد شود که امکان پیروزیش در برابر نیرو های برتر ویتنام شمالی وویت‌کنك تقریبا هیچ است . بنابراین ، جبهه‌جدید کامبوج در شرایطی باز شده که تاکنون برای طرفین‌جنك‌مخصوصا برای طرفی که حمله‌را آغاز کرده، هیچگونه نفعی در برنداشته است. ولی در مقابل این جنك سه‌هفته‌ای وخامت اوضاع‌بین‌المللی رابمراتب شدیدتر کرده و در بعضی از کشور ها چنان زیان هائی ببار آورده است که باین زودیهااثرات مهلك آن از زندگی سیاسی و اقتصادی آنها زدوده نخواهدشد.

بنظر میرسد که ایالات متحده امریکا بیش از دیگران از جنك کامبوج زیان دیده باشد . زیرا این حادثه در حقیقت وحدت‌ملت ووحدت سازمان دولتی آن کشور را در معرض تهدید قرار داده است

جنك در روز های اول‌به دلخواه ایالات متحده وویتنام جنوبی پیش میرفت ونیروی آنهابدون برخورد با مقاومت چشمگیری بجلو میتاختند . لکن بزودی کنگره جوانان وملت‌امریکا باآن شدتی که بر همه روشن است به‌سیاست دولت خود اعتراض کردند و هنوز این اعتراض ادامه دارد .

اینك ویتنام شمالی وویت‌کنك نیز به صفوف‌جنگی خودسروسامانی داده و به حملات متقابل دست میزنند و در بعضی نقاط ابتکار عملیات را بدست گرفته‌اند ، می توان پیش بینی کرد که دولت امریکا و طرفداران حمله به کامبوج با مشکلات بسیار بزرگتر وخطرناکتر مواجه خواهندگردید. ازطرف دیگر مانند آنچه که در روز های اول تصور میشد ، جنك کامبوج باین زودیها و بآسانی که استراتژیهای جنگی امریکا تصور میکردند تمام نخواهد شد بلکه دنیا ویتنام دیگری در برابر خود مشاهده میکند که پایان ماجرای آن در تاریکی و ابهام محض‌فرو رفته است . بیهوده نیست که غالب ناظران بین‌المللی و حتی سیاستمداران خودامریکا به‌خروج قوای این کشور از کامبوج در تاریخی که پرزیدنت نیکسون تعیین کرده بانظر شك و تردید مینگرند .

چین و شوروی

توسعه جنك هندوچین دربعضی محافل سیاسی ابتدا این فکر را بوجود آورد که ممکن است بین چین‌و شوروی لااقل در موردکمك به ویتنام شمالی ، یك نوع‌همکاری و همبستگی بوجود آید. مذاکرات طولانی و نسبتا گرم مائوتسه‌تونك با «واسیلی کوزنتسف» معاون وزارت خارجه شوروی آنهم در مقابل عده زیادی از مردم پکن، این فکر را تقویت کرد .

اتحاد شوروی از مقامات چینی درخواست کرد تا اجازه دهند کمك‌های شوروی به ویتنام شمالی از راه چین فرستاده شود که هم نزدیکتر است و هم عملی‌تر. ولی ظاهرا پیش بینی ها درست از آب نیامد و جریان اوضاع نشان‌داد که روابط دوغول دنیای کمونیست تیره‌تر از آن است که بتواند با حوادثی نظیرواقعه کامبوج‌بهبود یابد . حمله اخیر و شدید روزنامه پراودا ارگان حزب کمونیست شوروی به رهبران چین کمونیست به شخص مائوتسه‌تونك ، حاکی‌از قطع امید شوروی‌به جلب همکاری دو کشور در مورد کمك به جنگجویان کمونیست هندوچین است .

خاورمیانه

در هفته گذشته ، کانون دیگر جنك در آسیا ، یعنی خاورمیانه، نه تنها از حرارت نیفتاد ، بلکه به لبه پرتگاه یك جنك بزرك‌دیگر کشانده شد . و بار دیگر معلوم شد که آغاز جنك بزرك اعراب و یهود ـ نظیر آنچه که در ژوئن ۱۹٦۷ اتفاق افتاد ـ بموئی بسته است .

عمل اسرائیل در کشور های بزرك جهان باعکس‌العمل منفی مواجه شد . سخنگوی کاخ‌سفیددر واشنگتن اظهار تاسف کرد و به هردوطرف توصیه نمود که در عملیات خود «اعتدال» را از دست ندهند .

شوروی ، اسرائیل را متهم کرد که برای تهدید و ارعاب‌و وخیم‌تر کردن وضع خاورمیانه به لبنان حمله کرده است .

در بن و لندن نیز مقامات صلاحیتدار اقدام اسرائیل‌رامحکوم مصر ، عراق و سوریه به کمك لبنان شتافتند ، خود یك گام مهم و موثر به پیش برای کشور هائی است که همکاری و هماهنگی درمیان آنها از هر چیز مشکل‌تر است . بهمین علت روزنامه های عربی شرکت ۵ کشور را در جنك علیه اسرائیل‌حادثه نظامی‌وسیاسی مهم در تاریخ نبرد با دشمن بشمار آوردند و آن را یك «پیروزی درخشان» تلقی کردند . حمله اسرائیل نه تنها فعالیت های چریکی را در لبنان ازبین نبرد بلکه باعث شد عده بیشتری از افراد مسلح سوریه وارد خاك لبنان شوند . اقدامات خود درمصر بر حذردارند.

علاوه براین ، اسرائیل شرکت عملی خلبانان و افراد روسی رادر جنك ، دلیل برهم خوردن تعادل قوا در خاورمیانه میداند و از امریکا می خواهد متقابلا کمك‌های نظامی بیشتری باسرائیل‌بدهد. این ادعای اسرائیل حتی در مطبوعات امریکا هم منعکس شده و مقدماتی فراهم آمد که «مطالعه» کاخ سفید در مورد تحویل فانتوم های جدیدی به اسرائیل به نتیجه برسد .

با این وصف نمی توان امیدوار بود که فعالیت های دیپلماتیك ـ از جمله مذاکرات

از : اکسپرس

دوآلمان: گفتگوبجای مسلسل‌دستی

برای نخستین بارپرچم‌آلمان‌شرقی بطور رسمی در آلمان‌غربی باهتزاز در می‌آمد

همه روزه طرف‌های صبح مرد کوتاه قدی باچهره چروکیده آپارتمان خودرا در «چارلتون بورك» در برلن غربی ترك می‌کند ، یکسر بسوی دیوار میرود و پس از ارائه پروانه عبور خود بمامورین برلن شرقی زیر نگاه‌های موشکاف‌آنها سیم‌های خاردار را دور زده و آرام راه خود را در پیش می‌گیرد .

او نه «جیمزباند» معروف است ونه یك دیپلمات متفقین ، بلکه یك داروساز ساده است.

داروخانه «کورن فردریك اشتراسه»در برلن شرقی تاکنون ملی‌نشده وداروخانه آلمانی هنوز هم نمیداند که برای چه این امتیاز را در حق داروخانه وی قائل شده‌اند .

هر بامداد یك مرد میانه‌سال دیگراز راهی که‌مخصوص نظامیان‌ومیسیون‌های متفقین است باارائه پروانه عبور خود وارد برلن شرقی میشود . این یکی ستاره شناس آلمان غربی است که‌محل رصدخانه خود را در برلن شرقی‌انتخاب کرده است.

باین ترتیب پزشکان ، آرشیتکتها، بازرگانان و هنرمندان همه روزه از صعب‌العبورترین مرزهای‌جهان‌میگذرند. ولی مرز تنها بطور محدود از یکطرف بسوی عابرین باز است. طی سالهای اخیر ۱۳۷ نفر از آلمانی‌های شرقی هنگامی که تلاش میکردند مخفیانه‌به برلن غربی فرار کنند جان خود را در کنار دیوار برلن از دست داده‌اند.

نخستین بار

برای آنکه عبور از دیوار برلن برای همه آلمانی‌هائی که در منطقه غربی‌برلن اقامت دارند امکان‌پذیر شود و گفتگو جای مسلسل‌های دستی را بگیرد ویلی برانت امروز در خاك آلمان غربی از «ویلی اشتوف» نخست‌وزیر آلمان شرقی استقبال کرد .

این نخستین‌بار است که یك سیاستمدار آلمان شرقی پس از پایان جنك جهانی دوم بخاك آلمان فدرال قدم میگذارد.

ویلی اشتوف ازصدراعظم آلمان فدرال درخواست کرده بود که اولا او بعنوان نخست‌وزیر آلمان شرقی و نماینده‌یك دولت حاکم در این ملاقاتها برسمیت شناخته شود و ثانیا آلمان غربی با شرکت آلمان شرقی در سازمان‌های ـ بین‌المللی مخالفت نکند.

ویلی برانت در پاسخ خود بنام‌نخست وزیر آلمان شرقی نخستین درخواست او را پذیرفته است و باین ترتیب ـمدتی که سران دوکشور در «اسلوکس‌هتل» (کاسل) با یکدیگر ملاقات میکنند پرچم هردو آلمان برفراز آن باهتزاز درخواهد آمد. اما تشریفات پذیرائی کاملا ساده خواهد بود.

دادگاه کاسل شکایت «گرهاردفری» سردبیر روزنامه دست راستی افراطی «نازیونال زاتیونك» را از «ویلی‌استوف» رد کرده است.

«گرهاردفری» نخست‌وزیرآلمان شرقی را متهم کرده که شخصا دستور تیراندازی بسوی فراریان آلمانی راهنگام عبور از دیوار برلن صادر کرده‌است.

اما ویلی‌برانت به دومین درخواست آلمان شرقی روی موافق نشان نداده است . هفته گذشته در ژنو سازمان جهانی‌بهداشت‌درخواست عضویت‌آلمان شرقی را براثر مخالفت آلمان فدرال مسکوت گذاشت زیرا ویلی برانت میخواهد از «اتوهای» خود قبل از آغاز مذاکرات استفاده نکند.

وزیر کشور ایالت «هس» که ملاقات سران دوکشور در مرکز این ایالت صورت می‌گیرد در این روزها بسیار نگران و ناراحت است زیرا افراطیون دست راستی و دست چپی اعلام‌داشته‌اند که در «کاسل» به پشتیبانی و یا مخالفت بااین مذاکرات دست بتظاهرات‌خواهند زد.

«کورت بافمن» رهبر حزب کمونیست آلمان غربی انتظار دارد بتواند پنج‌هزار نفر را در این تظاهرات شرکت دهددر حالیکه «آدلف فن‌تاون» رهبر حزب دمکرات ملی که دشمنانش او را به «نئونازیسم» متهم میکنند طرفداران‌خود رابه مخالفت باآلمان شرقی وادار به بتظاهرات خواهد کرد.

وزیر داخله «هس» اعلام داشته است : «اگر اکثریت مردم کشور با این مذاکرات موافق باشند ما بهیچ عنوان باقلیت‌ها اجازه فعالیت نخواهیم داد.»

البته از مذاکرات کاسل ، نتایج مهمی بدست نخواهد آمد لکن بهبود محیط مناسبات بین دوآلمان مهمترین هدف گفتگوهای سران دو کشور را تشکیل میدهد.

آخرین تحقیقات دانشمندان دربارهٔ‌پیدایش‌انسان

انسان از کجا آمده است؟

باکشفیات‌اخیر، پیدایش انسان در روی زمین به حدود ٤ میلیون سال میرسد

آنها نیمی از سال را با روپوش های سفید در آزمایشگاههای خود درمیان جمجمه‌های عبوس بسر می برند و بافرارسیدن‌فصل‌بهار زندگی چادرنشینی را ازسر گرفته و خیمه‌های خود رادر چهارگوشه جهان‌بپامیکنند. این ماجرا جویان دانشمند که از کارشناسان مسائل ماقبل تاریخ تشکیل میشوند عموما بطور منزوی زندگی میکنند ولی امسال سخت‌به تکاپو افتاده‌واغلب بایکدیگر درتماس هستند زیرااحساس می‌کنند برای حل معمای دوران ماقبل تاریخ بشر ، مدارك واسناد کافی دردست دارند .

این مدارك که اغلب از قطعات متلاشی شده جمجمه ها ، فك‌ها و حتی یك‌دندان ساده تشکیل میشود اززمین های نمناك غارها و از اعماق طبقات رسوبی ساحل‌رودخانه ها و دریاچه‌ها بدست آمده است .

*** ۱۰۰ سال قبل**

برای مردم‌عادی این کشفیات هیچگونه ارزشی ندارد ولی برای آنها که میتوانند این علائم رابخوانند به منزله شاخص‌هائی هستند که در راه طولانی تئوری داروین «ازمیمون تاانسان» قرارداده شده‌اند .

ازیکصد سال‌قبل کارشناسان که در آسیا ، اروپا وافریقا پیوسته مشغول کاوش‌هستند صدها فسیل بدست‌آورده‌اند ولی هرقدر برتعداد فسیل ـ های کشف‌شده اضافه‌میشود مسئله بغرنج‌تر میگردد.این یك راه مستقیم نیست بلکه راه پرپیچ و خمی است که انسان در چهار راههای آن گمراه میشود .

تا ده سال قبل دوران این‌ماجرای شگفت انگیز از یك‌میلیون سال تجاوز نمیکرد ولی اکنون باکشف جمجمه‌ها و فسیل های‌جدید این مدت به چهار میلیون سال رسیده است .

در اوایل قرن بیستم‌دوران ماقبل تاریخ بشر به ٤۰۰ هزار سال‌میرسید . این‌عمر «پیتکانتروپ» (انسان‌میمون) جاوه بود که در سال ۱۸۹۱ توسط یك دانشمند هلندی کشف شد . در سال ۱۹۲۹ همکار کانادائی او فسیل‌یك «انسان میمون» را که همان «سینانتروپ» معروف پکن است در چین کشف کرد . در عین حال در اروپا نیز حلقه های بعدی انسان «نئاندرتال» بدست آمد و نخستین «حلقه زنجیر» در سال ۱۸۵٦ در دره کوچك «نئاندر» واقع در نزدیکی «دوسلدورف» کشف شد . ولی در آنموقع دانشمندان اظهار عقیده کردند که‌فسیل کشف شده مربوط به یك «هیدروسفال» سمی باشد . سی‌سال بعد معلوم شد که این فرضیه اشتباه است و از آن پس تمام فسیل های متعلق به ٤۰تا۸۰ هزارسال باین نام نامیده شدند .

*** حلقه زنجیر تازه**

در سال ۱۹۲۵ حلقه‌زنجیر دیگری در افریقای جنوبی کشف شد . این حلقه‌زنجیر عبارت از فسیل هائی بودکه از غارهای مختلف بدست آمد اما فسیل مربوط به موجوداتی بودند که نمی‌شد به‌آنها نام انسان یا میمون اطلاق کرد . بااینحال‌حلقه دیگری برحلقه زنجیر های مفقوده اضافه شد . نام آنها را «استرالوپیتك» گذاشتند.

بررسی این فسیل ها که متعلق به‌یك میلیون‌سال‌قبل بودند مشکل دیگری بر مشکلات موجود اضافه کرد و آن تنوع فسیل‌ها بود که باهم اختلاف زیادی داشتند سرانجام دانشمندان نتیجه گرفتند در آنموقع دونوع استرالوپیتك» در یك‌زمان‌در روی زمین زندگی میکردند معلوم نبود ازاین‌دونوع کدام یك حلقه زنجیر اصلی را تشکیل میدهد .

در سال ۱۹۳۱ فسیل‌شناس انگلیسی دکتر «لوئی‌لیکی» در تانزانیا بیك « معدن واقعی» فسیل دست یافت و مقادیری اسباب و لوازم فوق‌العاده قدیمی‌کشف کرد. متاسفانه براثر نبودن راه ـ های قابل عبور عملیات اکتشافی دراین منطقه‌تاسال ۱۹۵۰ به‌تعویق افتاد.

در آن سال دکتر«لیکی» باتفاق «ماری» همسرش و کودکانش رهسپار منطقه «اولدوی» شد .

بافعالیت خستگی ناپذیری به کاوش پرداخت. او بقدری‌در این راه پافشاری کرد که همکارانش بوی لقب « گرگ یالقوز» دادند .

او در مدت‌ده سال‌کاوش به‌چیز دیگری جز لوازم سنگی برخورد نکرد و برای پیدا کردن سازندگان آن‌ها دچار مشکل بزرگی شد . سرانجام درسال۱۹۵۹ «ماری لیکی» که همسر دانشمندش بیمار شده وزیر چادرمشغول استراحت بود به جمجمه‌یك موجود ناشناس برخورد‌کرد.

این موجود نوعی «استرالوپیتك» تنومند بود که‌به‌آن نام «زینجانتروپ» (مردکشور زینج) نام نهادند وقتی معلوم شد که عمراین جمجمه یك میلیون وهفتصد وپنجاه هزار سال قبل می‌رسد در میان کارشناسان مسائل ماقبل تاریخ هیجان شدیدی‌بوجود آمد .

دیوارهای کوچك

باین ترتیب معلوم شد که «استرالوپیتك» های عظیم به مدت یك میلیون سال در افریقا زندگی می کردند ومی توانستند لوازمی از سنك به طور خیلی ابتدائی درست کنند .

اما معمای ماقبل تاریخ هنوز کشف نشده‌بود .دوسال بعد دکتر «لیکی» موجود جدیدی کشف کرد که با فسیل‌های قبلی اختلاف‌زیادی داشت. اما باردیگر جنجال هنگامی بین دانشمندان بریا شد که‌دانشمند انگلیسی‌باین فسیل نام «هوموهابیلیس»داد. یعنی موجوداتی که در زمان «زینجانتروپ»ها زندگی می‌کردند. صرفنظر ازنامیکه‌به‌آن داده، قدر مسلم‌این‌است که «هوموهابیلیس»ها آنقدر هوش وفراست داشتند که برای حفاظت خود دیوار های کوچك سنگی بسازندوشکار خودرا باسلاحی که خودشان می‌ساختند می کشتند .

فسیل های دیگر که بعدها پیدا شد تحول زندگی «هوموهابیلیس» را در مدت یك میلیون‌سال تعقیب نمود.

کارشناسان مسائل ماقبل تاریخ که بسختی توانسته بودند این کشفیات پی‌در پی را هضم کنند که‌بمب‌جدیدی در افریقا منفجر شد .

محل این کشف جدید در جنوب‌حبشه دردره‌ای‌بود که‌پر ازبلوکهای رسوبی‌بود.درسال ۱۹٦٦ امپراتور اتیوپی‌درسفر خود به «کنیا» دکتر «لیکی» را ملاقات کرد وبوی‌پیشنهاد کرد که یك میسیون بین‌المللی با یك اسکورت نظامی برای ادامه تحقیقات‌در این منطقه تشکیل دهد .

در تابستان سال بعد سه میسیون مختلف چادرهای‌خود را در دره «اومو» بپاکردند.

دو میلیون سال عقب‌تر

در اینجا بازهم قطعات متلاشی شده فك‌ها ودندان های متعلق به «استرالوپیتك» ها بدست آمد ولی عمر این قبیل فسیل‌ها به‌یك میلیون‌و هشتصدهزارتا ۳میلیون‌و۷۵۰ هزارریال‌میرسید. باین‌ترتیب ناگهان ماقبل تاریخ‌دومیلیون سال عقب‌تر رفت .

در سال ۱۹٦۷ در دره «اومو» پروفسور «لیکی» سه جمجمه «هوموساپین» کشف کرد که عمرآنها بدقت‌معلوم نیست ولی مسلم است که قدمت آنها به بیش از ۳۸ هزار وشاید ٦۰ هزار سال می رسد و بالاخره در سال ۱۹٦۱ پروفسور «ژان پیوتو» که درغار «شز» در«شارانت» مشغول کاوش بود در میان فسیل‌ها یك جمجمه هشتاد هزار ساله پیدا کرد ولی از آنجا که قطعات مختلف آن از بین رفته است نمی توان گفت که‌به‌نسل «هوموساپین» تعلق دارد یاخیر .

ولی کشفیاتی که در فلسطین و «امو» بعمل آمده نشان میدهد که «هوموساپین» ها بطور اعجازانگیزی پس از اضمحلال «نئاندرتالین» ها بوجود نیامد بلکه با آنها معاصر بوده‌اند .

گهواره‌بشری

سال‌ها دانشمندان به «گهواره بشری» فکر می ـ کردند و معتقد بودند انسان در یك نقطه خاصی در روی زمین پدیدار شده است‌لکن کشفیات اخیر این تصور را باطل کرده است زیرا با پیروی ازقوانین‌عمومی تکامل وتحول دلیلی ندارد که محلی در روی زمین ارجحیت‌بمحل دیگر داشته باشد تا انسان اولیه درآن نقطه بوجود آمده باشد .

اکسپرس

عبور از پنج قاره

از چپ براست : ۱ـ«پلیوپتیك» ۲ـ«پروکنسول» ۳ـ «ارئوپتیك» ٤ـ«راماپتیك» ۵ـ استرالوپتیك گراسول ٦ـ « استرالوپتیك بزرك »۷ـ «هوماهابیل» ۸ـ «پتیگا ـ نتروپ» ۹ـ «پرساپین» ۱۰ ـ انسان «نئاندرتال» ۱۱ـ انسان «کرومانیون» ۱۲ـ « انسان مدرن»

اولین مسابقه تیم اف ـ ث کلن دارنده عنوان چهارم باشگاه‌های آلمان در تهران

کلن آلمان مقابل پاس بدون گل متوقف شد

پاس در نخستین دیدار بعد از فصل با چهره‌ای پرتوان ظاهر شد

فردا میهمان مقابل تاج قهرمان باشگاه های آسیا قرار میگیرد

چهارشنبه - استادیوم ورزشی امجدیه ،دیدار کنندگان تیم اف. سی. کلن از آلمان غربی وپاس تهران .داور آقای سعید صدری ، کمك داوران جعفر نامدار ، ارشد برازنده نزدیك به ۱۵ هزار تماشاگر، نتیجه بدون گل مساوی . بازیکنان دو تیم : کلن آلمان : میلوتین سوسیك (دروازه‌بان) ، تیلن، بلوش ، پیسکوپ ، هرنرباخ (بك)، زیمیت ، هرمس (هافبك)، لکس ، فلوهه ، کاپلمان ، روپ (فوروارد)

پاس :کیوان نیك نفس (دروازه‌بان)، محسن هوشنگی، حسن حبیبی، مجید حلوائی، حسین کازرانی (بك)، همایون شاهرخی ، محمود یاوری (هافبك)، پرویز میرزاحسن، مهدی مناجاتی ، اصغر شرفی ، مسعود مژدهی (داود احمدزاده) فوروارد .

تیم اف.سی. کلن دارنده‌عنوان چهارم باشگاه های آلمان درفصلی که گذشت بدعوت سازمان های ورزشی تاج سه‌شنبه شب برای برگزاری دو مسابقه وارد تهران شد ، در نخستین دیدار مقابل تیم صاحب نام پاس که باآمادگی و قدرت فراوان در حالیکه کلیه چهره های مصدوم فصل گذشته خود رانیز در خدمت داشت ،بدون گل متوقف شد .

پیروزی کلن برمونشن گلادباخ

اف.سی. کلن یکی از معروفترین تیم های فوتبال آلمان می‌باشد که در فصل گذشته علیرغم جای گرفتن درجای چهارم(۱ـ۲)برتیم «مونشن گلادباخ» فاتح جام باشگاه های فصل گذشته آلمان پیروز شد.

این تیم ۲بار طول حیات خود جام باشگاه های آلمان را فتح کرده ویك‌بار نیز بجام حذفی این کشور دست یافته است .

غیبت چهره‌های ملی‌پوش

تیم کامل کلن چهره های ملی پوش فراوانی در خدمت دارد که از آن میان اوورات ، وبر، ولوهر سرشناس تراز دیگران میباشند ولی درگیری با مسابقات جام جهانی مکزیك و حضور تیم ملی آلمان در جام نهم اجازه نداد در این سفر کلن از همه موجودیت خود درتهران بهره گیرد .

آرایش این تیم مقابل پاس ۴ـ۲ـ۴روش معمول امروز فوتبال اروپا بود، بااین تفاوت که فلوهه بازیکن شماره ۱۰ این تیم که در کنار «روپ» باشماره ۹ در قلب خط حمله قرارداشت ، عموما در میان زیمیت وهرمس دوهافبك این تیم بخصوص در شرائط دفاع نقش یك هافبك میانی راداشت . تیلن با شماره ۲ وهرنرباخ باشماره ۳ مدافعین جناح چپ‌وراست این تیم تمام‌خط طولی‌زمین را طی‌می‌کردند وهرنرباخ عموما درشرایطی که کابلمان ازگوش چپ بقلب حمله میرفت جای او راپر میکرد.

*** ناکامی میهمان برابرپاس**

میهمان باوجود دارا بودن فوتبالی با کلاسی‌و باارزش ،مقابل پاس نتوانست به‌آنچه امیدداشت دست‌یابد ، زیرا تیم پاس دراین دیدار براستی با قدرتی وصف ـ ناپذیر ونیروئی شگرف که طول ۹۰ دقیقه‌درمیدان بنمایش گذارد، اجازه‌نداد حریف آنچه انتظارمی‌رفت بدست آورد .

خط دفاعی پاس گذشته از خشونت فراوان محسن هوشنگی در جناح راست آهنگی شناخته شده ارائه کرد . که در آن‌میان باید نقش رهبری و قدرت کنترل حسن حبیبی را بزرگترین عامل استواری‌این‌خط‌دانست ،ضمن آنکه نیروی جوانی و کوبندنی حلوائی و کازرانی سخت مددکار او بود .

*** درخشش بسیار نیك‌نفس**

کیوان نیك نفس روزی پرفروغ را در نخستین دیدار بعداز فصل پشت سر گذارد .

دید خوب، جسارت و انعطاف‌پذیری او بزرگترین عامل این موفقیت بود .

همایون شاهرخی و محمودیاوری در خط میانی چون موتوری خستگی ناپذیر میانه میدان را پر کرده بودند و حضور شرفی ، میرزاحسن ومناجاتی در زمان‌های مختلف کنار این دو عملا نقش‌حریف را درمیانه میدان از میان برده بود .

دقیقه ۵ بافرار «کاپلمان» روی یك‌پاس کشیده نخستین‌شانس‌حریف بدست آمد ولی‌گوش‌چپ تیم‌کلن در فاصله هفت متری توپی را که می توانست تا درون دروازه پیش برد با ضربه‌ای سنگین بسوی‌نیك نفس فرستاد و او باسرعتی خیره کننده توپ را به کرنر فرستاد.

از دقایق هشت تا ۱۵ چند بار مهاجمین پاس از حط دفاعی حریف گذشتند ولی دروازه‌بان «کلن»در همه حال‌آخرین نقطه ناامیدی‌برای مهاجمین مابود .

دقیقه ۲۳ بازی شانس‌بزرك تیم‌پاس از میان رفت،درگوش چپ‌مناجاتی بعد از مهار یك توپ با مژدهی بدنبال یك حرکت یك و دو ازخط دفاعی حریف گذشته. پاس مجدد مژدهی داخل خط هجده قدم‌میرزاحسن را مقابل «بلوش» دفاع میانی حریف قرارداد ، روی یك حرکت برگشت میرزاحسن از او نیز گذشت و زمانی که روی ضربه‌او امید نخستین گل سپاس میرفت، توپ با چند سانتیمتر اختلاف از کنار تیر سمت چپ گذشت .

*** شانسهای از دست رفته**

نیمه اول با چندشانس دیگر برای دو حریف به پایان رسید و در وقت دوم نیز پاس باهمان قدرت و تلاش با حریف روبرو شد و گذشته ازدقیقه پایان‌وقت‌یکنوع حالت تعادل بازی را حفظ کرده بود .

کیوان نیك نفس دروازه‌بان پاس مقابل «کلن» آلمان با چهره‌ای پرفروغ ظاهر شدو چندین بارشانس مسلم حریف را از میان برد .

دقیقه ۶۳ بازی بار دیگر کلن صاحب شانس مسلم گل شد . بازیکن شماره ۹ این تیم «روپ» بدنبال یك صحنه ضد حمله روی پاسی بلند بدون آنکه مدافعی سد راهش باشد از خط هجده قدم گذشت . نیك نفس باسرعتی خیره کننده روی او حمله کرد و این درگیری سبب شد توپ بعد از برخورد با تیر دروازه به میانه میدان بازگردد .

دردقایق ۷۹ و ۸۲ نیز دوبار دیگر تیم کلن روی ضربه کرنر و فرار«روپ»موقعیتی ایده‌آل‌بدست آورد ولی درخشش فوق تصور «نیك‌نفس» دراین دیدار هم چنان دروازه پاس را مصون نگاهداشت. آنچه بازیکنان پاس دراین دیدار ارائه کردند ، نشان می دهد که آمادگی‌جسمانی و نیروی کافی موجودیتی تازه به‌این تیم‌داده‌است. که در دیدار های آینده نیز به مراتب بهتر از این ارائه خواهند کرد .

*** شرایط بهتر کلن برابر تاج**

تیم کلن که در اولین دیدار متوقف شده بدون‌تردید فردامقابل تاج به علت آشنائی بازمین‌وسایر عوامل محیط دیداری دلپذیرتر ارائه خواهد کرد ، بخصوص که بدون تردید مسئولین این تیم راضی نخواهند بود بدون پیروزی در دو دیدار تهران را ترك کنند .

قهرمانان پینگ‌پنگ هنرسرایعالی

مسابقات پینگ‌پنگ قهرمانی هنرسرایعالی تهران برای گزینش تیم های دختران وپسران این هنرسرابرای شرکت درمسابقات قهرمانی دانشگاههای ایران به پایان رسیدو نفرات اول تا ششم در هرگروه باین شرح معرفی شدند .

دختران

۳۲ شرکت کننده در گروه دختران مسابقات رابطور دوره‌ای برگزار کردند ودرپایان دوشیزگان یکتانادری‌از قسمت شبانه ، ارجمند ـ خالقی ـ گلستانی ـ صدیق و کربلایی ازقسمت روزانه به‌ترتیب عنوان‌های اول تاششم رابدست آوردند .

پسران

درگروه پسران ۲۲۰نفر شرکت داشتند، مسابقات این‌گروه بطور دوره‌ای انجام شد و یکماه بطول انجامید، ودر پایان محمدحسین شریفی ـ جواد متعبد ازگروه شبانه ومحمد رمدانی ـ شاهین گلستانیان- خسرو صلح کنان و بهمن فصاحی‌زاده از قسمت روزانه بترتیب مقام های‌اول تاششم رابدست آوردند .

بحث و جدل دوستداران فوتبال

داستانی از عزیز نسین ،طنزنویس معروف ترکیه که بمناسبت مسابقات تیم فوتبال کلن آلمان وباشگاه‌های تهران در صفحه ۲۰ امشب چاپ شده است .

در کلوپ شاهنشاهی ایران

مسابقات بهاره پرش در تاریخ‌جمعه یکم خرداد ماه ۱۳۴۹ ساعت ۹ صبح انجام میگیرد.
جاده پهلوی کلوپ شاهنشاهی ایران تلفن ۸۹۲۰۱۲

با گردش گردونه های خوشبختی بانك عمران

یك دهقان زحمتکش از شهرستان بابل برنده جایزه یکصد هزار تومان وام دهساله بدون- بهره گردید

در قرعه‌کشی جایزه‌ماهانه یکصد هزار تومان وام دهساله بدون بهره

حساب تشکیل سرمایه بانك عمران

که روز پنجشنبه ۲۴ اردیبهشت ماه در تلویزیون ملی ایران کانال (۷) درحضور نمایندگان دادستانی و بانك عمران وعده کثیری از علاقمندان انجام شد آقای قربانعلی جعفرنژاد کشاورز دارنده حساب تشکیل سرمایه شماره ۱۰۷۲۷۱ از شعبه بابل برنده این جایزه بی‌نظیر شدند.

قابل توجه خریداران محترم محصولات توشیبا

شرکت سهامی تهران الکتریك نماینده محصولات توشیبا در ایران ضمن تشکر و سپاس فراوان از استقبال هم‌میهنان عزیز بدینوسیله باطلاع آن‌عده ازخریداران محترم محصولات توشیباکه تاکنون کارت‌های مربوط به قرعه‌کشی خود راارسال ننموده‌اند میرساند جهت شرکت در قرعه‌کشی مسافرت به کشور آفتاب تابان(ژاپن)حداکثر تا پانزدهم‌خردادماه ۱۳۴۹ کارت های‌خودرا بشرکت سهامی تهران ـ الکتریك ارسال فرمایند .

کارت هائیکه بعد از تاریخ ۴۹ر۳ر۱۵ برسدازدرجه اعتبار ساقط خواهد بود .

تاریخ قرعه‌کشی طی آگهی بعدی باطلاع خواهد رسید

شرکت سهامی تهران الکتریك

Toshiba

توشیبا سازنده بیش از ۶۰۰۰ نوع لوازم الکتریکی والکترونیکی

NEGAH
شرکت نگاه علاوه بر دکوراسیون ساختمان و ادارات، دیزاین و نقاشی روی شیشه، با کمترین قیمت خدمت شما تقدیم میکند ۷۶۰۱۴۷

قابل توجه پیمانکاران محترم ساختمانی

باتوجه به‌این که مقدار سفارشات آهن آجدار و آجدار پیچیده باین شرکت بطور غیر منتظره‌ای افزایش یافته است تقاضا دارد از نظر آنکه وقفه‌ای در برنامه ساختمانی حاصل نگردد حداقل دوماه قبل سفارشات خودرابه اداره فروش این شرکت واقع در خیابان ویلاکوچه فردیس شماره ۲۲ اعلام فرمائید.

لزوما اضافه مینماید که آهن گردساده بهر شماره و هر مقدار در انبار های شرکت موجودو فورا تحویل خواهدشد.

شرکت سهامی کارخانجات نورد ایران

آف-۱۱۵۳۴

از فردا صبح در سینماهای ری-

کیهان- فردوسی -مراد- پرسپولیس

کارون - قصر طلائی - پانوراما

مأمور یکه بزن

زندگی . ایستمن کالر

باشرکت: دارا سینگ . هلن . آجیت . شیخ مختار

سازمان تربیت بدنی ایران برگزار میکند

همه‌شب ساعت ۷ بعدازظهر
پنج‌شنبه‌ها وجمعه ۵ و ۸ بعدازظهر

سیرك عظیم مجارستان

قیمت بلیط.
۵۰-۱۰۰-۱۵۰-۲۰۰-۳۰۰ ریال

خیابان روزولت روبروی امجدیه

دوما

شرکت سهامی رویال دوما ایران

از امروز رزرو کردن آپارتمان‌های دوما شروع میشود

نمایشگاه «دوما» واقع در میدان ولیعهدابتدای بلوار الیزابت افتتاح گردید .

در نمایشگاه دوما مدلها و نقشه های آپارتمان های لوکس ومدرن دوماکه‌براحتی میتوانیدصاحب یکی از آنها گردید بشما نشان داده میشود .

اولین پروژه «دوما» در ایران که در یکی از نقاط زیبای شمال تهران بنا میشود موردتحسین همگان قرار خواهد گرفت.

روز جمعه اول خردادماه نمایشگاه دوما تمام‌روز آماده پذیرائی از هموطنان عزیزمیباشد .

۵۰ سال تجربه
وتایید صدها مرکز صنعتی
وکشاورزی، موتور دیزل
نومبارد ینی
را بهترین معرفی می کند .
موتور ـ موتور پمپ ـ موتور ژنراتور

نماینده انحصاری شرکت سهامی ایرتراکو
نمایشگاه و دفتر مرکزی : خیابان آیزنهاور شماره ۵۸۲، تلفن ۹۵۷۶۰۶-۹۵۶۳۰۵ شعبه پخش در تهران : خیابان حافظ مقابل پارك هتل ـ تلفن ۴۲۷۶۲

اطلاعات ۱۳۱۹
صفحه ۸
پنجشنبه ۳۱ اردیبهشت ۱۳۴۹ ـ شماره ۱۳۱۹۶

جوان ۱۶ ساله‌ای روزی یک کیلو کاغذ میخورد!

یك جوان ۱۶ ساله در رشت روزی یك کیلو گرم کاغذ میخورد! او که از شش سال قبل به‌خوردن کاغذ اعتیاد پیدا کرده ازسلامت کامل برخوردار میباشد .

وی داود امانی‌پور نام دارد و کارگر شرکت «هیدرولیك ـ اکلس» در رشت می‌باشد ، داود مدت ۶ سال مداوم کاغذهای باطله وغیره باطله شرکت را مخفیانه‌و بااشتهای کامل میخورد و موضوع رانیز نزد کسی فاش نمیساخت .

روز گذشته مدیر شرکت بطور غیر مترقبه داود را در اطاق‌خلوتی دید که باولع سرگرم جویدن کاغذ است .اوکه تاآنزمان گم شدن کاغذهای شرکت رابحساب موشهای بیچاره میگذاشت مدتی حیرت‌زده به داود نگاه کردوسپس طی یك تماس تلفنی جریان رابه اطلاع دفتر سرپرستی اطلاعات‌در رشت رساند .

خبرنگار اطلاعات که موضوع را باور نمی‌کرد بلافاصله بسراغ جوان کاغذخور رفت ، وقتی‌دید وی اوراق کاغذرامانند شوکولات میجود و پائین میدهد علت کارش را از او جویا شد جوان کاغذ خور در پاسخ اظهار داشت :

ـ خودم هم نمیدانم چرااینقدر از خوردن کاغذ خوشم می‌آید ، از شش سال قبل شروع‌به‌خوردن کاغذ کرده‌ام ، ابتدا مقدار کمی کاغذ میخوردم ولی بعدا بمیزان آن اضافه شد بطوریکه حالاالاقل روزی یك کیلو کاغذ میخورم ، واگر یکروز نتوانم کاغذ بخورم مثل آدمهای معتادی که جیره تریاکشان دیر شده باشد خمار میشوم .

داود دیروز به‌آقای دکتر غفارپور مدیر کل بهداری گیلان معرفی شد و وی به‌چندتن از اطبادستور داد که از داود معاینه به عمل آورند . پس از انجام معاینه پزشکان باحیرت اعلام کردندکه وضع مزاجی داود طبیعی است، در حالیکه کسی که روزی یك کیلو کاغذ میخورد باید از نظر دفع آن باناراحتی زیادی مواجه باشد . این اطبا همچنین اظهار داشتند که تابحال کسانی دیده شده‌اند که شیشه و میخ و فلز میخورده‌اند ولی وجود کسی که روزی یك کیلو کاغذ را بخورد تاکنون سابقه نداشته است .

صبح امروز از معده و امعاء واحشاء داود امانی‌پور رادیوگرافی بعمل آمد و چون بنظر میرسد وی از نظر دستگاه گوارش‌دارای که اطبا یك سلسله معاینات‌دقیق وضعی استثنائی است قرار شد، از او بعمل آورند .

انعکاس شهر و شهرستانها

چندتن ازمسئولان انبار قندوشکر آبادان از کار برکنار شدند

بدنبال انتشار خبر مربوط به هجوم موشها به‌انبارقندوشکر آبادان رسیدگی دراین‌مورد‌از طرف‌مسئولین مربوطه آغازگردیدوچون‌گفته‌میشد که بیش از ششصد تن قندوشکر موجود در انبار آبادان با گچ مخلوط شده است جریان امر به مرکز نیزاطلاع داده شد .

گزارش رسیده از آبادان حاکی است : دیروز به دنبال بررسی های دامنه‌دار به دستور آقای عزیزاحمدی مدیر کل اداره قندوشکر استان خوزستان چند تن از مسئولین انبار قندوشکر آبادان از کار برکنار شدند .

فعلا جریان امر توسط یك مامور اعزامی و مسئولین جدید انبار تحت رسیدگی دقیق قرار گرفته است و بزودی نظر آنان درباره کیفیت موضوع اعلام خواهد شد .

خطر خشکسالی در چالوس

مزارع کشاورزی ودرختان مرکبات را تهدید میکند

از ساعت ۶ بامداد امروز باد شدیدی در چالوس و حومه وزیدن گرفت و به اکثر سردرختی‌ها آسیب رسانده ، تعدادی از شاخه‌های درختان مرکبات نیز شکست .

به علت عدم ریزش باران ، خطر خشکسالی مزارع کشاورزی و مخصوصا درختان مرکبات را تهدید میکند و این امر موجب نگرانی کشاورزان شده است .

خشخاشکاران متخلف دستگیر شدند

عده‌ای از خشخاشکاران اصفهان که‌بیش‌از مقدارتعیین‌شده خشاش کشت کرده بودند دستگیر شدند .

بعدازظهر پریروز از طرف اداره اصلاحات ارضی اصفهان به‌پاسگاه ژاندارمری «شیدون» اطلاع داده شد تا۳۷ نفر از خشخاش‌کاران‌خاطی راکه خارج از محدودهٔ مجاز خود اقدام به‌کشت خشخاش کرده بودند دستگیر کنند .

بااین اطلاع دستور بازداشت متهمین صادرشد و درنتیجه حسین و حسینعلی‌محمدی ، حیدر و حسینعلی بالائی ، حیدر و رمضان آشوری ، حسین جعفریان ، مرتضی و یدالله صیامپور،حاج رضا ابراهیم ، مصطفی ، خواجه ، جعفر، جوادو محسن اسماعیلی، دهقان و اکبر میرزائی حسین عباس ، تقی ، محمدجعفر مرتضی و رجب علی‌حسینی دستگیر شدند .

زن وشوهر قاچاقچی زندانی شدند

دادگاه نظامی شهرستان‌تبریز زن و شوهر جوانی را باتهام‌حمل هروئین ، محاکمه کرد و شوهر را به دهسال و زن را به دوسال زندان محکوم ساخت .

بنابگزارش خبرنگار ما در تبریز این زن وشوهر قاچاقچی که خدیجه‌صادقی و عباسعلی«للهزاده» نام دارند ، نه ماه قبل در مراغه دستگیر شدند و از آنان مقدار پنج سانتی گرم هروئین کشف گردید .

آموزگار جوانی بقتل رسید

جنازهٔ این آموزگار دریکی ازقراء «فراشبند» پیداشد!

جسد آموزگار جوانی بنام ملك‌حسین دهقان که در یکی از قراء فراشبند فیروزآباد فارس خدمت میکرد ، وسیله مامورین پاسگاه ژاندارمری «نوجین» فراشبند در هیجده کیلومتری این‌منطقه کشف گردید .

خبرنگار مادر فراشبند گزارش داد: بااطلاع از جریان،رئیس دادگاه شهرستان فیروزآباد باتفاق رئیس بهداری و سرگار ملروان سرورام فرمانده گروهان ژاندارمری فراشبند در محل حادثه‌حضور یافت و پس از معاینه از جسد آموزگارمقتول ، معلوم گردید،علت مرگ شکستگی استخوان جمجمه بوده‌است .

هم‌اکنون مامورین برای دستگیری قاتل یاقاتلین آموزگار درتلاشند .

بازرسان شاهنشاهی درقم

هیات بازرسی شاهنشاهی‌اعزامی به شهرستان های استان مرکز بسرپرستی تیمسار سرتیپ کافی وارد قم شد و مورد استقبال‌آقای ابوقداره فرماندار و تیمسار سرتیپ امین شهردار این شهر قرار گرفت .

اعضای این هیات ، پس ازتشرف به‌حرم مطهر حضرت معصومه علیهاسلام ، در جلسه‌ای که با حضور روسای سازمان های اداری و نمایندگان طبقات مختلف‌مردم در سالن فرمانداری قم تشکیل شده بود ،شرکت جستند .

در این جلسه تیمسار سرتیپ کافی ، رئیس هیات بازرسی شاهنشاهی ضمن تشریح وظایف این هیات آمادگی اعضای هیات را جهت رسیدگی به مشکلات و خواستهای اهالی قم اعلام داشت.

بنابگزارش خبرنگار مادر قم بازرسان شاهنشاهی طی اقامت خود در قم ، در سالن‌مرکزجمعیت شیروخورشید سرخ این شهر، نیازمندیهای مردم رسیدگی خواهند کرد .

کارخانه پیازوسبزه خشک کنی در آذربایجان تأسیس میشود

کارخانه پیاز و سبزه خشك کنی در آذربایجان ایجاد میشود . ۶۵ درصد اعتبار تاسیس این کارخانه از طرف بانك اعتبارات صنعتی و سی‌وپنج درصدبقیه از طرف‌سهام‌داران و بخش خصوصی تامین خواهد شد .

این کارخانه بصورت شرکت سهامی اداره خواهد شد .

پروانه تاسیس شرکت مذکور از طرف وزارت اقتصاد صادرشده وهم‌اکنون پی‌ریزی بنای این کارخانه در «خسروشاه»تبریزآغاز گردیده است .

گزارش خبرنگار ما در تبریز حاکی است :دراین کارخانه محصول پیاز و سبزه کشاورزان آذربایجان بسته‌بندی شده و به سایر شهرستانهای کشور صادر میگردد . البته مازاد محصول نیز به کشورهای همجوار صادرخواهد شد .

آموزشگاه حرفه‌ای عشایری

طی مراسمی درشیراز گشایش‌یافت

آموزشگاه حرفه‌ای عشایری شیراز باحضور آقای بهمن‌بیگی مدیر کل تعلیمات عشایری کشور ، وسیله تیمسار سپهبد ضرغام فرمانده ارتش سوم گشایش یافت .

دراین مراسم ، فرمانده ناحیه ژاندارمری ، سرپرست شهربانی های فارس و گروهی از مقامات استان حضور داشتند .

خبرنگار مادر شیراز گزارش داد : آموزشگاه مذکورباهزینه ارتش سوم ایجاد شده است و متخصصین تعیین شده از طرف ارتش سوم کار تعلیم دانش‌آموزان آموزشگاه حرفه‌ای عشایری شیرازرا در امور حرفه‌ای بعهده خواهند داشت .

عروس عوضی را بحجله فرستادند!

محمد حسین مرودشتی جوان ۲۵ ساله ساکن مشهد که از چند سال قبل در آتش عشق «ماه‌منیر» دختر همسایه دیوار بدیوار خانه‌شان می‌سوخت ، هفته پیش سرانجام رازدل را با مادر خویش درمیان گذاشت و او را به خواستگاری«ماه‌منیر» فرستاد .

مادر «محمد حسین» ، پس ازچند جلسه گفتگو باخانواده «ماه‌منیر» موافقت آنها را برای ازدواج پسرش با دختر آنها جلب کرد و چند شب قبل مراسم عقد و جشن عروسی آنهابه خوبی و خوشی برگزار شد .

عروس و داماد پس از ساعتی به حجله رفتند و در آنجا داماد با شور و هیجان زیادی «تور» را از سر عروس برداشت. ولی به جای دیدن جمال «ماه‌منیر» ، با صورت خواهر بزرگ او «اعظم» که سی سال دارد ، مواجه شد و دریافت که‌خانواده عروس سر او کلاه گذاشته‌اند !

«اعظم» ، بنای التماس را گذاشت‌و به‌جوان بخت‌برگشته قول داد که برای او بهترین زن دنیا باشد ولی محمد حسین که خود را فریب خورده و شکست یافته می‌دید از شدت عصبانیت با مشت و لگد به جان‌اعظم افتاد !

برائر دادوفریاد عروس عوضی مدعوین و افراد خانواده عروس و داماد به حجله ریختند و اعظم را که سخت مجروح شده بود از دست داماد خشمگین نجات دادند و برای معالجه به بیمارستان سوانح منتقل کردند .

از طرفی محمد حسین که از این واقعه دچار ناراحتی شدید روحی شده بود ، با خوردن مقداری قرص دست به خودکشی زد . ولی خوشبختانه کسانش زود متوجه ماجرا شده و او را به بیمارستان بردند و از مرگ نجات دادند .

ماجرای این عروسی بدفرجام سرانجام به دادسرا کشید و از طریق مراجع قضائی تحت رسیدگی قرار گرفت .

کشاورزان ارسنجان و مشکل وام!

بااینکه نمایندگان کارخانجات قند ارسنجان برای گشت محصول چغندر قند ، همه‌گونه تسهیلات را برای زارعین این منطقه فراهم میکنند و بذر و کود لازم را در محل به کشاورزان تحویل میدهند ، ولی کشاورزان ارسنجان کشت دانه‌های روغنی را ترجیح داده و برای اجرای این‌طرح زمینهای زراعی خود را به کشت دانه های روغنی از جمله آفتابگردان ،اختصاص داده‌اند . اما بعلت نیامدن برف وباران در زمستان گذشته و بهار امسال ، آب رودخانه ها پائین آمده و قنات‌ها وچاهها نیز در حال خشکیدن است !

بااین وصف اگر سازمان توسعه کشت دانه های‌روغنی در ارسنجان بموقع به کشاورزان کمك نکند ، خطر کم‌آبی محصول آنان را از بین خواهد برد .

عده‌ای از کشاورزان ارسنجان ، ضمن‌عنوان‌مطالب بالا ، در دفتر نمایندگی روزنامه اطلاعات گفتند: برای دریافت وام هروقت‌بمسئولان مربوطه مراجعه می‌کنیم ، بعنوان اینکه هنوز وجه‌لازم از مرکز نرسیده است ،از دادن وام به‌کشاورزان خودداری میکنند !

نمایندگان اطلاعات
درخدمت مردم

حریق درکارخانه پنبه‌پاك‌کنی

بعدازظهر پریروز کارخانه پنبه‌پاك‌کنی آقای «قاسم‌کبیری» واقع در خیابان آیادانای اصفهان براثر اتصال سیم برق دچارحریق شد ، براثر این حریق چندین عدل پنبه سوخت و ماموران آتش نشانی و ژاندارمری پس از نیم ساعت تلاش موفق به خاموش‌کردن آتش شدند دراین حریق به‌کسی آسیب نرسید ولی در حدود ۸۰ هزارریال خسارت مالی وارد شد .

صاحبخانه در خواب بود

سارق سرگرم غارت اموال او ...!

سارقی نیمه‌شب وارد منزلی واقع در خیابان زاهدی اصفهان شد و به‌جیب‌های لباس صاحب خانه که بچارختی آویخته بود حمله‌ور گشت .

او پس از اینکه کلیه‌محتویات جیبهای لباس «جمشیدنعمت‌اللهی» صاحبخانه را که خود درخواب عمیقی فرورفته بود سرقت نمود،

وزیر آموزش وپرورش در زاویه زرند

خانم فرخ‌رو پارسای وزیرآموزش و پرورش از ساختمان نیمه تمام دبیرستان «فردوسی» زاویه زرند و مدارس دخترانه و پسرانه این منطقه بازدید کرد .

بنابگزارش خبرنگار ما در زاویه زرند : وزیر آموزش و پرورش برای بازدید طرحهای آموزشی زاویه زرند به این منطقه سفر کرده بود .

کوهنوردان شمیران در غار «کهك»

اعضای یك گروه نه‌نفری مرکب از کوهنوردان شمیران به سرپرستی آقای محمدرضا زیرکی برای بازدید از غار «کهك» واقع در هفتادکیلومتری قم بدانصوب عزیمت کردند .

خبرنگار مادر شمیران گزارش داد : این عده پس از یك‌شب استراحت در قریه «کهك»وبازدید از غار مذکور به شمیران باز گشتند . عکس بالا کوهنوردان را در نزدیکی غار «کهك» نشان میدهد .

اعضای باشگاههای «لاینز» درنیشابور

۵۰۰ نفر از شیرزنان و شیرمردان باشگاههای لاینز ایران‌که برای شرکت در کنفرانس سالانه «لاینز» به‌مشهد آمده بودند،پس از بازدید از آرامگاه نادر در مشهد بااتومبیل رهسپار نیشابورشدند.

در نیشابور اعضای باشگاههای لاینز از آرامگاههای عطار و خیام نیشابوری وامامزاده محروق و پیشرفت‌های عمرانی‌این‌شهرستان بازدید کردند . در ضیافت ناهار شهردار نیشابور شرکت کردند،

غذای فاسد خورد ومرد

روز گذشته جوان ۲۵ ساله‌ای بنام «رحمت‌اله کردرستمی» دانش آموز آموزشگاه‌دخانیات«تیرتاش» بندرگز دچار مسمومیت غذائی‌شد نامبرده به بیمارستان امدادی بندرگز انتقال یافت ولی چون مسمومیت وی شدید بود معالجات موثر واقع نشد و درگذشت :

تریاك ، لای پیاز !

در راهرو زندان شهربانی همدان ، پاکتی پراز «پیاز» پیداشد که صاحب آن بانهایت دقت‌و مهارت کامل مقدار بیست‌وپنج گرم «تریاك» لای‌پیازها مخفی کرده بود!

پاکت مذکور وسیله یکی از ملاقات‌کنندگان زندانیان‌زندان شهربانی همدان به‌محوطه زندان آورده شده بود ،ولی چون‌صاحب آن شناخته نشد ، بلاصاحب اعلام گردید و پس از صورت مجلس به‌دادگستری شهرستان همدان تحویل شد .

خبرنگار مادر همدان گزارش داد : اطراف پیاز های محتوی «تریاك» بانخ و سنجاق‌دوخته‌شده‌بود !

۵ نفر دراصفهان مسموم شدند

ظرف ۲۴ ساعت گذشته ۵نفرازساکنان اصفهان‌دچارمسمومیت شدند و به‌بیمارستان ثریای این شهر انتقال یافتند .

یکی از مسمومین که محمود حسینی نام داشت براثر افراط دراستعمال‌قرصهای‌مخدربحال اغماء افتاده بود . دیگری بنام علیرضا ظهوریان پس از استفاده از داروهای سمی مسموم شد . ۳نفر دیگر از مسمومین باسامی سرور حکمت ، شوکت زمانی ، وزهره علی‌پور دچار مسمومیت غذائی شده بودند . حال این عده روبه‌بهبود میرود.

پای موتورسوار شکست

خبرنگار مادر شمیران گزارش داد: ساعت هفت‌ونیم‌بامداد امروز اتومبیل شماره ۴۳۴۱۳ تهران ج برانندگی بانو غضنفری در جاده نیاوران بامتورسواری بنام عباس پنجشاهی تصادف کرد در این حادثه پای‌عباس شکست مامورین عباس را به‌بیمارستان رضا پهلوی منتقل کردند و راننده اتومبیل تحت تعقیب قرار گرفت .

خودرا حلق‌آویز کرد

بعداز ظهر دیروز مردی بنام محمد خلیل سلطان محمدی ۴۸ ساله بعلت نامعلومی تصمیم به خودکشی گرفت و خودرادرخلج آباد کرج حلق‌آویز نمود .

جسد محمد خلیل به پزشکی قانونی انتقال یافت و جریان‌تحت رسیدگی قرار گرفت .

درنقده فرودگاه ایجاد میشود

فرودگاه نقده در زمینی بوسعت چهل‌هزار متر مربع ایجاد میشود . زمین این فرودگاه راآقای دکتر خسروی یکی از مالکین نقده در اختیار ژاندارمری این شهر گذاشت .

اهدای زمین فرودگاه بدنبال مسافرت اخیر آقای دکترکیان‌پور استاندار آذربایجان غربی‌به‌نقده صورت گرفت .

خبرنگار مادر نقده گزارش داد : استاندار آذربایجان غربی طی اقامت خود در نقده ، از ساختمان نوبنیاد بیمارستان۵۰تختخوابی وابسته به جمعیت شیروخورشید سرخ ، دیدن کرد و دبستان‌نوبنیاد محله «اسماعیل‌آباد» نقده را مورد بازدید قرارداد .

آقای کیانپور دراین بازدید برای اجرای طرحهای عمرانی در نقده مبلغ یك میلیون ریال از محل کمکهای بلاعوض امتانداری به شهرداری این شهر کمك کرد .

عکس بالا استاندار آذربایجان غربی را هنگام بازدید ازبیمارستان پنجاه‌تختخوابی جمعیت شیروخورشید سرخ نقده نشان میدهد . تیمسار سرلشگر مومنی فرمانده ناحیه ژاندارمری استان نیزدرعکس دیده میشود .

۲ هزار هکتار مزرعه «جو» طعمهٔ حریق شد !

روز گذشته در نتیجه بی‌احتیاطی رانندگان ماشین‌های درو ، بیش از دو هزار هکتار از مزارع جو بخش هفت کنبدکاوس طعمه حریق شد و خسارات سنگینی به کشاورزان‌وارد گردید .

خبرنگارما در گنبدکاوس گزارش داد : ماموربن آتش‌نشانی و شیر و خورشید سرخ گنبدکاوس ،نهایت تلاش خود را برای اطفاء حریق بعمل آوردند ، ولی با اینحال بیش از دو هزار هکتار مزرعه جو از بین رفت، جریان از طرف مقامات قضائی تحت رسیدگی است .

۲ حادثه با۲ مجروح

اتومبیل سواری شماره ۴۴۲۸۲ همدان برانندگی سید مصطفی‌که بسرعت از جاده پهلوی عبور می‌کرد ، در ایستگاه نمایشگاه با عابری بنام حسین ابراهیمی ۲۵ ساله تصادف کرد و اورا مجروح ساخت .

این اتومبیل سپس ،بااتوبوس شماره ۶۴۶۵۷ شرکت واحد اتوبوسرانی تهران‌و حومه‌برخورد کرد و راننده آن «سیدمصطفی» بسختی آسیب دید .

بنابه گزارش خبرنگار ما در شمیران :ماموربن انتظامی‌راننده اتومبیل سواری و حسین‌ابراهیمی رابرای معالجه به بیمارستان«رضا پهلوی» شمیران انتقال دادند .

روستائی شجاع گرگ را خفه کرد !

دهقان شجاعی بنام «علی‌ذوالفقاری» ساوه ، سر بریده آن برای آزمایش هنگام آبیاری زمین مزروعی خود به اهل روستای «قاسم آباد» ساوه ، مورد حمله گرگ عظیم‌الجثه‌ای‌قرار گرفت . اما پیش از آنکه گرگ بتواند وی را از پای درآورد ، با دستهای قوی خود ، گرگ را خفه کرد.

دراین واقعه تنها قسمتی از پای این روستائی مجروح شد .

خبرنگار ما در ساوه گزارش داد : علی پس‌از کشتن گرگ سر آن را برید ، چون احتمال داشت گرگ مبتلا به بیماری هاری باشد به تهران فرستاده شد.

شیئی چترمانند، در «دمیرچی» سقوط کرد !

دستگاه کوچکی که شبیه گیرنده رادیوئی است و درساختمان آن‌شیئی چترمانندی بکاررفته است ، دریك کیلومتری‌قریه«دمیرچی سراب» سقوط کرد و شگفتی اهالی این منطقه را برانگیخت .

این دستگاه بشکل کله‌قند میباشد باباطری کار میکند.

خبرنگار مادر تبریز گزارش داد : دستگاه مذکور هم‌اکنون در نزد سپاهی دانش قریه نگهداری و گفته میشود ، مربوط به هواشناسی است .

سقوط این شیئی چتر مانند در «دمیرچی» بدنبال‌طوفان‌شدید دراین منطقه صورت گرفت .

در غوغای جنگ و تاریکی شب بی‌گناهی کشته شد

ماموربن ژاندارمری‌شیروان شب گذشته هنگام تعقیب یکدسته قاچاقچی افغانی خانه شخصی بنام عجیب‌رادر قریه کرکانلو واقع در چهل کیلومتری شیروان محاصره کردند .

براثرمقاومت قاچاقچیان تیراندازی شدیدی درگرفت ودر تاریکی شب گلوله‌ای به یکی از ساکنین ده بنام‌حیدر علی محمودزاده اصابت کردوی را به‌قتل رساند،قاچاقچیان نیز،با استفاده از تاریکی شب فرار کردند .

جسد مقتول پس‌از انجام‌تشریفات قانونی دفن گردید و مقامات ژاندارمری خراسان و دادسرای شیروان موضوع‌را تحت‌رسیدگی و پیگرد قراردادهاند .

موتورسوار جان برسر سرعت نهاد

روز گذشته موتورسیکلت‌سواری بنام حمید بنائی ۲۱ساله کارمند بانك صادرات گرگان هنگامی که از خیابان پهلوی این شهر عبور می‌کرد با کامیون‌شماره۱۱۴۵۸به راننده‌گی « جان محمد ابراهیمی » بشدت تصادف کرد . در این‌واقعه حمید بنائی‌کشته شد .

کشف تریاك

در بازرسی از منزل شخصی بنام «درمحمد ابراهیم» واقع در روستای «مهدی‌آباد» نرماشیر بم مقدار یك کیلوتریاك بدست‌آمد.

خبرنگار مادر بم گزارش داد: کشف تریاك باسماعی سرکار ستوان یکم دشتی‌زاده ، رئیس گروهان ژاندارمری بم ، وسیله ماموربن گروهان ژاندارمری مبارزه با مواد مخدر این قسمر صورت گرفت .

بعلت تراکم اخبار، درج مطالب

سوغات ولایات وسیمای شهرستانها

دراین شماره، میسر نشد .

شعبه سازمان زنان درقریه «میلان» تبریز تشکیل شد

در قریه «میلان» ازتوابع بخش « اسکو» تبریز شعبه سازمان زنان تشکیل گردیدواعضای آن انتخاب شدند .

قریه «میلان» اولین روستای آذربایجان‌شرقی است که صاحب شعبه سازمان زنان شد .

خبرنگار مادر تبریز گزارش داد : انتخاب اعضای هیات رئیسه این سازمان با حضور خانم فهیم‌آذر دبیر سازمان زنان تبریزواعضای‌سازمان زنان این شهرستان انجام شد و خانم : قنبری بسمت دبیر سازمان زنان میلان و خانمها:حق‌مدد میلانی ، ابراهیمی ، اقبالی و طباطبائی بااکثریت آراء بسمت اعضای‌سازمان زنان این قریه‌انتخاب گردیدند .

در عکس بالا ، اعضای هیات رئیسه‌سازمان زنان شعبه روستای «میلان» باتفاق‌اعضای‌سازمان زنان تبریز دیده میشوند .

یك قاچاقچی عتیقه بدام مأموران افتاد

معروفترین قاچاقچی عتیقه‌جات ایران در رشت دستگیر شد .از این قاچاقچی یك جام منقوش طلا وگفته میشودیکمیلیون ریال‌ارزش دارد.

چندی قبل اداره کل فرهنك وهنر استان گیلان اطلاع داده‌شد که عده‌ای در این منطقه مبادرت به حفاریهای غیر مجاز میکنند ، بلافاصله بدستور آقای عابدین زنگنه مدیر کل فرهنك و هنر استان گیلان عده‌ای از ماموربن بمحلهای مظنون اعزام شدند تا اینکه شب گذشته ماموربن‌موفق شدند یکی‌ازمعروفترین قاچاقچیان عتیقه ایران‌را بنام «ولی‌اله‌تهرانی» حین حفاری‌در منطقه هشتپرطوالش دستگیر کنند.نامبرده جام‌نقره‌ای منقوشی را بوزن ۵۸۰ گرم ازخاك خارج ساخته بود. این جام‌دارای نقوش برجسته و بسیار زیباست که تشابه بسیار زیادی با نقشهای تخت جمشید دارد. ضمنا در این جام رگه‌های طلا نیز بکار رفته است.

«ولی‌اله» پس از دستگیری به پاسگاه ژاندارمری هشتپر تحویل شد و بازپرونده متشکله تحویل دادگاه گردید . همچنین ازطرف اداره کل فرهنك و هنر گیلان دو مامور بمحل کشف این جام اعزام شدند و جام منقوش تحویل اداره کل باستانشناسی گیلان شد.

اژدها

۱۱۱

-۱۰۵-

نویسنده : احمداحرار

عباسقلی در مقابل خودهمان‌قورچی باشی را میدید که سالها در دستگاه شاه عباس دیده و به گردن استوار و چهره پر غرورش عادت کرده‌بود . گوئی قورچی‌باشی حوادث چند ماهه اخیر را یکلی ازیاد برده و فراموش‌کرده بودکه پای سرنوشت پسرانش در میان است. تغییر حال قورچی باشی یکبار دیگر عباسقلی راکه بی طاقت شده‌بود چیزی نمانده بود عکس‌العملی از خود بروزدهد آرام‌ساخت . دریك لحظه هم عباسقلی و هم چراغخان نفسی تازه کردند .قورچی باشی یکی از خدمه اندرون را بدنبال پسرانش فرستاد و تاکید کرد که‌مواظب باشد تا این‌آمدو رفت اهل منزل را بیدار نکند . اما علیرغم توصیه قورچی باشی پیش از آن که میرسید محمدخان و دو برادرش حاضر شوند ، بانوی‌منزل رنك پریده و پریشان گیسو درآستانه دری که به اندرون باز میشد ظاهر گشت.

چراغخان یکه خورد، و زیر لب دشنامی نثار خودکرد . از ابتدا که‌به درون خانه قدم نهاده و فرمان شاه‌صفی رابه قورچی باشی ابلاغ کرده بودپیوسته نگران همین لحظه بود . زیرامیدانست که نرم کردن قورچی باشی و پسران او بهر حال کار مشکلی نخواهد بودوبفرض آنکه تن بتقدیر نمیدادند بیك اشاره میتوانست کار ایشانرا بدست مردان مسلح خویش یکسره سازد . اما باآن زن، بانوی حرم قورچی‌باشی و دخترشاه عباس چکار میتوانست بکند ؟ و اگر او تصمیم میگرفت مانع اجرای دستور شود تکلیف افراد چه‌بود ؟

اکنون این گمان به اصابت‌پیوسته بود.چراغخان بانگاهی خشم‌آگین بطرف قورچی باشی چشم غره رفت و بوی‌فهماند که باید خودش بترتیبی آن زن رااز معرکه‌دور کند .

نفرات چراغخان بحالت سجود سر بر زمین برده بودند تا چشمشان بچهره بانوی خانه ، زنی که خون شاه‌اسمعیل‌و شاه طهماسب در رگهایش جریان‌داشت، نیفتد. قورچی باشی جلو رفت تا چاره‌یی بکند و چراغخان خودرا آماده میساخت که با خروش مادری خشمگین ،مادری که او را بچشم دژخیمی مینگریست و تصمیم داشت فرزندان خود رااز‌چنگال وی خلاص کند ، بمقابله برخیزد . می دانست که‌این‌مشکلترین مرحله‌ماموریت اوست و مداخله آن زن او رادروضعیت دشواری قرار خواهد داد . اما ازبخت بلند او بود یا این که روزگار تشنه‌خون بودو سرنوشت میخواست قربانیان‌خود را زودتر به مسلخ برساند ، هر چه‌بود حادثه عجیبی روی داد . بانوی حرم‌قورچی باشی همینکه قدمی به جلو گذاشت‌و پنجه در گیسوان خویش افکندو دهانش به شیون گشوده شد، بناگاه فریاد در گلویش شکست . انگشتان ظریف و بلندش میان‌تار های سیاه‌وسپید‌گیسوان خشکید و روی پا چرخی خورده در وسط تالار نقش زمین‌شد.

قورچی باشی با دو دست بر سر کوفت و بی اختیار فریادزد:

ـ کمك کنید ... بفریادم برسید!

درست در همین موقع سید محمد خان و دو برادرش ـ پسران قورچی ـ باشی ـ از در دیگر وارد شدند و سید محمد خان که متوجه وضع مادر و استغاثه پدرش شده بود حرکتی کرد تا خود را ببالای سر آندو برساند اما چراغخان در حالیکه با دست به‌افرادش اشاره میکرد سینه بسینه وی قرارگرفته گفت :

ـ به امر مرشد کامل شماواخوان دیگرتان باید همراه مابیائید ... درآنجا موردی بجهت نگرانی نیست ...هیجان مختصری دست داده است که برطرف خواهدشد !

سید محمد خان که‌از مقدمات امر اطلاعی نداشت با خشم چراغخان راکنار زدو خواست راه خودرابازکرده‌بر بالین مادرش بشتابد اما مردان مسلح بسرعت هرسه برادر را در میان گرفته‌سلاحهای سردو گرم خودرابطرف آنها نشانه‌رفتند. سه مرد جوان برجای خود میخکوب شدند . سید محمد خان فریاد کشید:

ـ این حرکات چه معنی میدهد؟...

مگر بخانه یاغی و دشمن وارد‌شده‌اید؟!

براثر این مجادله ، قورچی‌باشی روی خودرا برگردانید و چون وضع‌را چنان دیدو ترسید آسیبی بفرزندانش برسد ، شتاب زده اشاره کرد:

ـ نور چشمان من، اراده ولینعمت‌بر تبعید شما تعلق گرفته است ... رضا جوی باشید و تمکین اوامر کنید ...در پناه خدا !

و در حالیکه دانه‌های اشك بر گونه‌اش می غلتید با اشاره دست‌بسران خودرا تودیع و روانه کرد .

چراغخان راضی بنظر میرسید و نمیخواست بیش از آن فرصت را تباه کند .بعجله گفت :

ـ آقایان راه بیفتید ... راه درازی در پیش داریم ... بعدا از احوال اهل منزل بشما خبر خواهند داد!

سید محمد خان ، فرزند ارشد قورچی‌باشی ، برای آخرین بارکوشید از میان خدمه منزل که گرد مادرش حلقه زده بودند چهره او را ببیند و چون موفق نشد باخشم در چشمان چراغخان نگریست و بی اختیار بصورت او تف کرد.

چراغخان لحظه‌یی از حال طبیعی خارج شدو دست بقبضه خنجر برد اما بلافاصله آرامش‌خودرابازیافت .پوزخندی زدوآب دهان سید محمد خان را باپشت دست از گونه خودسترد.

وقتی سه پسر قورچی باشی‌درمیان حلقه‌یی از محافظان مسلح خانه پدری خودرا ترك میگفتندچراغخان‌برای‌آخرین مرتبه پشت سر خودرا نگاه کردوناگهان مردجوانی را دید که از کنار عیسی‌خان قورچی‌باشی برخاست تا خودرابه خیل همراهان او برساند . اشتباه نمیکرد . این عباسقلی بود. از خیل قورچیان‌خاصه و مردانی که از دولتخانه با خود آورده بود.

عباسقلی‌از همان نخستین لحظه‌که بانوی حرم قورچی باشی بر زمین‌افتاده بود بکمك شتافته بود و اینك‌بر میخاست تا بدیگران ملحق شود. اما چراغخان که فقط درین لحظه آخر متوجه وی شده بود مدتی سرانیابش رابرانداز کرده بالحنی کنایه آمیز ونیشدار گفت:

ـ جوان ، تو چکاره‌یی ؟!

عباسقلی طاقت نیاورد . بتندی در وی نگریست و پاسخ‌داد:

شماو رادیو

یك پزشك در برنامه واریته آواز می‌خواند

باترانه تازه‌ای از ویکن بنام (بوسه) که سازنده آهنك آن زاون میباشد برنامه‌این‌هفته شما و رادیو شروع خواهد شد آنگاه هنرمندان برنامه شما و رادیودسته جمعی آکنهای خجالتی ! را اجرا خواهند نمود سپس آهنك جم جمك، که از ساخته های انوشیروان‌روحانی میباشد و مهستی آنرا اجرا کرده بار دیگر پخش میشود . نوذری ـ قنبری ـ تاجی احمدی باتفاق یکدیگر نمایشنامه آزمایش خطرناك را که از نوشته های خطیبی میباشد اجرا خواهند نمودوپس‌ازآن ترانه‌رقص کولیها با صدای دلکش پخش‌میشود، رنك‌وارنك را میشنوید بعد گلهای ۴۷۱ حمیرا پخش خواهد شد .

نوبت به واریته هفته میرسد در آغاز نمایشنامه کوتاهی راجع به کلاس رانندگی خواهید شنید که احمدی ـ امیر فضلی و مصدق آنرا اجرا میکنند ، ترانه ـ برو درووا کن ـ از ساخته های حسین واثقی‌آهنگساز جوان که هفته گذشته با صدای‌ایرج پخش شد مجددا پخش میشود ، بیمنیار کمدین شماو رادیونمایشنامه کوتاهی را که مربوط به گوسفند می‌باشد اجرا می کند که حسین مدنی آن را نوشته و از نمایشنامه های جالب‌این هفته شما ورادیو می باشد . آنگاه کورس‌وعهدیه برنامه‌خواهندداشت و هریك به تنهائی آهنگی خواهند خواند کورس ـ نمیری ای دل ـ که‌شعرش از کریم فکور است و عهدیه ترانه ـ مرا ببخش ـ که‌شعر و آهنگش از کریم فکور می باشد پس از آن نمایشنامه کوتاهی‌را خواهید شنید که از نامه یکی از آماتورها گرفته شده است شخص مزبور نامه را طوری نوشته که موقع خواندن چند تاچهچهه‌میزند‌ـنوبت بیکی از آماتور های برنامه واریته میرسد که پزشك میباشد بنام دکتر جلالی وی ترانه ترکی ـ سنه‌دقالماز ـ را میخواند ، بررسی آهنگین این هفته مربوط است به اسمها که‌ترانه زهره هم پس از آن از مرحوم‌رفیعی پخش میشود مرتضی احمدی‌باباجاهل گریان می شود ، دو ترانه‌ای که قرار بود در هفته گذشته بنامهای گل گفتیم و گل شنیدیم وای گذشته از من با صدای مهتاب پخش شود نشد در این هفته‌پخش خواهد شد .

پس‌از پخش اسامی آماتور های هفته بعد واریته که توسط نوذری خوانده میشود شعله و آقای‌فرهنگی یك ترانه دوصدائی بنام دختر کولی میخوانند واریته هفته با همین‌ترانه پایان می‌پذیرد و دنباله برنامه‌شما و رادیو با نمایشنامه خواستگاری که اجراکنندگان آن قنبری ـ امیرفضلی و هنرپیشه جدید شما و رادیو (عذرا) می‌باشند ترانه‌قازه‌ای باصدای عارف بنام(شاید) که‌آهنك آنرا وحیدی ساخته خواهید شنیدو سپس قسمت اول‌مسابقه وسرگرمی شروع میشود و ضمن آن ترانه‌ای باصدای مرضیه بنام رهگذر پخش خواهد شد برویز خطیبی بر روی آهنك معروف چشمان‌تو که از ساخته های حسن لشگری است و عارف آنرا خوانده یك ترانه‌فکاهی جالبی سروده بنام یادم نیست، نوذری و مقبلی نمایشنامه جالب استخدام را اجرا میکنند ترانه جدید نشون‌باون‌نشون ـ ونوبربهار باصدای الهه اجرا خواهد شد .

پوراحمد باتفاق همکار دیگرش جلیلیان که از هنرمندان رادیو اصفهان می‌باشند و به تهران آمدند باتفاق چندتن از هنرپیشگان شما و رادیو نمایشنامه‌ای اجرا خواهند کرد که یکی دیگر از نمایشنامه های خوب این هفته‌می باشد از پوران ترانه معروف وفا ـ کجا پیدامیشه را خواهیم شنید و پس‌از نمایشنامه خرید خانمها که مورین و تاجی‌احمدی اجرکنندگان آن هستند و ترانه جلوه آرزوهاکه رویا می‌خواند برنامه این هفته به پایان میرسد .

« میخك نقره‌ای »
۳ ساعت مسابقه ، لطیفه وترانه های متعدد

فرخزاد بمناسبت مسافرت زن و فرزندش دو ترانه از ساخته های هاملت میناسیان اجرا می‌کند

برنامه با آواز ایزابل ـ یزبان آلمانی که فرخزاد میخواند آغازمی گردد بعد از معرفی دستیار و ۸ شرکت کننده در مسابقه ـ چند لطیفه و بعد قسمت اول مسابقه نوشتن جمله بدون گذاشتن نقطه انجام میشود . بعد نلی خواننده جوان و جدید برنامه ، ترانه سرگذشت یك عشق را می خواند بعد از یك لطیفه دیگر هنرمندان کشور فیلیپین سه ترانه بزبانهای فیلیپینی ـ اسپانیولی و فارسی می خوانند که در ترانه آخر فرخزاد با آنها همکاری میکند ـ بعد امیر

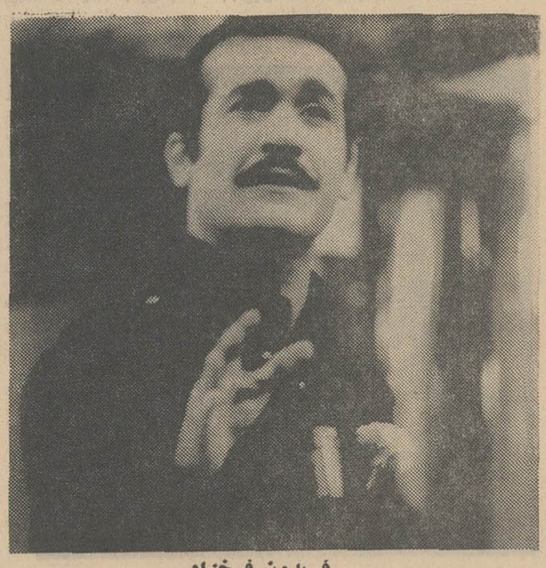

فریدون فرخزاد

بیداریان یك قسمت کوتاه با یك ضرب و دو ضرب اجرا میکند .

سپس از جدیکار فوتبالیست قدیمی و معروف کشور تحلیل می شود و پس از انجام مسابقه کاریکاتور ناصر ترانه ـ صدف‌های شکسته ـ را میخواند ، پس‌از یك لطیفه دیگر گروه «بیت گلها» ترانه جالبی را میخواند ـ پس از انجام یك مسابقه دیگر فریدون فرخزاد برای‌نخستین‌بارترانه جدید خود را بنام ـ پسرم پسرم میخواند که بقولی بهترین ترانه‌ایست که او تاکنون اجرا کرده است .

پس از معرفی آهنك این ترانه هاملت میناسیان ، ارکستر و کر آموزشگاه نابینایان رضاپهلوی‌یك ترانه ،یك آواز جمعی خیلی جالب اجرا میکنند و پس از آن نسرین جدید ترین خواننده برنامه میخك نقره‌ای یك ترانه فارسی و بعد به اتفاق همسرش بهمن و فریدون فرخزاد ترانه « هاله لویا» را اجرا میکند .

پس از مسابقه توپ وپله ـ خانم «بسیا» خواننده برنامه کودك‌رادیو آبادان ترانه سفر را به بهترین نحوی اجرا میکند . آنگاه فریدون ترانه جدید دیگر خودرا به نام ـ خداحافظ آنیا ـ میخواند این ترانه با استقبال بسیار شدید تماشاچیان داخل استودیو روبرو شده .

پس از آن کودکان آشوری دبستان آشوری شرق تهران یك رقص محلی اجرا میکند و پس از آن حاج فرج مهمان برنامه است که‌با فرخزاد برنامه‌ای کمدی اجرا میکند سپس سعید با گیتار قطعه ـ مالاگنیا ـ را مینوازد و آلبرت خواننده کر ایرای تهران ترانه‌ای بزبان اسپانیول به اتفاق گیتارسعید اجرا میکند . شعری از نیما توسط فرخزاد خوانده و از نیما یاد میشود پس ازقسمت ماقبل نهائی مسابقه که بصورت «زو» کشیدن اجرامی گردد سپس هاروت خواننده‌معروف ارمنی ترانه‌ائی بزبان ترکی اجرا میکند و پس از معرفی یك‌گروه نمونه پیش‌آهنگی بخش ده تهران که همه در کارچتربازی‌وهوانوردی تبحر دارند گروه بیت هیپی هایك ترانه جدید اجرا میکند .

پس از آن دو برنامه‌ئی به یاد قمر ، استاد کاوسی همراه با آواز خانم پورانددخت صمدی یکی‌از آهنك های قمر را اجرا میکنند .

پس از انجام مسابقه نهائی ـ فریدون با آواز ـ که مرا دوست دارد برنامه را خاتمه می دهد

هاملت میناسیان

نوبتی هم باشد نوبت هنرمندان تلویزیون است . عکس رنگی این هفته متعلق به‌خانم نازلی روئین‌تن است که ما در برنامه های «میخك نقره‌ای» او را با نام نازلی بخوبی می‌شناسیم .

نکته‌جالب اینکه نازلی سال‌آینده‌ازدانشکده دندانپزشکی دانشگاه تهران فارغ‌التحصیل خواهد شد و گر واقع از هم‌اکنون می‌توان او را خانم دکتر صدا کرد .

بهر حال نازلی ، خانم دکتر خواننده تلویزیون۲۲سال قبل در مشهد بدنیاآمده و از طرف پدر قفقازی است .

بعلت علاقه‌ای که به خواندن داشته در کلاس آواز تلویزیون مدت کوتاهی تحصیل کرده ، در برنامه زنگوله ها برنامه داشته و بعد بدعوت فرخزاد به برنامه‌میخك نقره‌ای کشیده است .

تاکنون حدود یازده ترانه خوانده که معروفترین آنها ـ بیقرار ـ با آهنگی‌از بابك است .

آهنك : هاملت میناسیان شعر : ایرج جنتی عطائی

خداحافظ انیا

دیدی که آخر آمد — روز جدائی
سفر بخیر عزیزم — خدانگهدار
آه‌ای مسافر من — وقتی که‌خسته
بشهر خود رسیدی — مرا یادآر
هرجا که رفتی — باهر که بودی
من اینا با یادتو شادم ، آینا
از خود گریزان در زیر باران
پرنده‌ای اسیر بادم
من میخندم ولیکن دلم گرفته
آواز من چه رنگی زغم گرفته
آه ـ میخندم تا ندانی غم دل‌من
چون موج گل رمیدی از ساحل‌من
آه ،تنها ماندم تنها تر از خدای تنها
تو آنجائی من اینجایم تنهای تنها

صفحات جدید هفته

۱ـ آهنك محبت (از حمیرا)
۲ـ بهار من گذشته شاید (از عمادرام)
۳ـ بلبل ـ حریم دل (از رویا)
٤ـ اشك یتیم (امشب دختری میمیرد) از عارف
۵ـ تولدت مبارك (اثر نوشیروان روحانی)

صفحات فوق بوسیله شرکت آهنك روز چاپ و این هفته ببازار عرضه

مجلس یادبودی استاد فرهمند هنرمند اصفهانی

دیروز از ساعت ۳ الی ۵ بعدازظهر مجلس یادبودی به مناسبت درگذشت استاد فرهمند هنرمند اصفهانی و بنیان‌گذار تئاتر اصفهان از طرف‌آقای‌احمدی مدیرآژانس هنرمندان و تئاترجامعه‌باربد در تئاتر نصر برپا گردید در این مجلس هنرمندان‌تئاتر و سینما شرکت کرده بودند. وحدت ـ صادق بهرامی ـ نوید هنرپیشه اصفهانی و حمید قنبری‌دبیر سندیکای‌هنرمندان در مورد فرهمند مطالبی‌بیان داشتند و یك نوار کوتاه از صدای فرهمند که تجلیل از مقام فردوسی بود پخش شد.

برنامه هنرمندان وزارت فرهنك و هنر در جنوب

بقرار اطلاع روز شنبه‌یك گروه از هنرمندان وزارت فرهنك و هنر برای اجرای برنامه هائی به سواحل‌جنوب و جنوب شرقی کشور عزیمت می‌نمایند این برنامه شامل رقص ، آوازهای محلی و اصیل ایرانی است عمادرام و ارکسترش بهمراهی‌بیتانادیا ـ رام (خواهر عمادرام) وگلچین باتفاق گروه رقص های‌محلی دراین برنامه شرکت دارند . مدت این مسافرت بیست روز خواهد بود .

توضیح

هفته گذشته ضمن برنامه شما و رادیو خبری داشتیم که مادر آقای نصرالله الهی از شدت شوق‌ناشی از برنامه خوبی که پسرش اجرا نمود آقای شاهرخ نادری تهیه کننده برنامه را بوسیده‌است ضمن اطلاعی که این هفته بدستمان رسید باین نتیجه رسیدیم که ایشان پسرش را بوسیده‌وبدین‌ترتیب‌خوشحالی خود را ابراز داشته است.

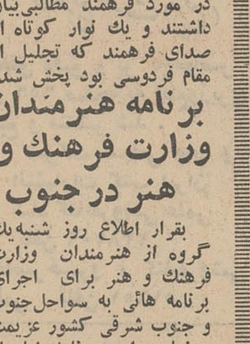

علی‌اصغر عسکری در منکسی فراهانی (عکس‌بالا) فرزند مرحوم ابوالقاسم عصر روز ۲۸ر۲ر۴۹ در قم‌ازمنزل خارج‌شده‌وهنوزمراجعت نکرده متمنی‌است هرکس اطلاعی از نامبرده‌دارد‌بتلفن های۷۶۱۶۳۰ و۵۹۲۴۴ تهران و شهرری و یابه تلفن ۳۵۶۴ قم اطلاع دهند .

اطلاعیه

جمعه اول خرداد

کلیه شعب بانك سپه در تهران وشهرستانها برای افتتاح حساب وتکمیل موجودی تایکهزار ریال

از ۷ صبح تا ۸ شب یکسره بازاست

بانك سپه

لیب

پنجالهای ارج

در اندازه برگهای زیبا

در یخچال ارج از مؤثرترین ماده عایق کننده « پلی اورتین فوم » استفاده میشود.
رنگ‌آمیزی یخچال ارج بطریقه الکترواستاتیك انجام میشود تا رنگ صاف ، شفاف و ثابت باشد.
بدنه داخلی یخچال ارج از پلاستیك A.B.S. ساخته شده ، نمیشکند ، بو نمیگیرد و زنگ نمیزند.
طبقات و قسمتهای فلزی درون یخچال با آب کرم پوشانده شده و زنگ نمیزند.
سرد خانه یخچال ارج بزرك است.
یخچال ارج با گنجایش زیاد جای کم میگیرد و محتویات آن بخوبی دیده میشود.

یخچال ارج در آزمایشگاه مجهز مرکز تحقیقات ارج ، تحت شرایط گرمترین روزهای منطقه گرمسیر بررسی میشود

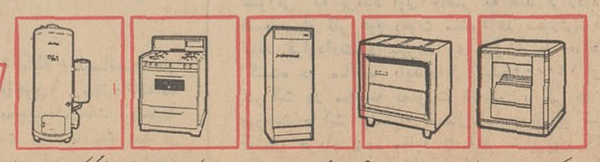

کولر ارج در ۹ مدل یخچال ارج در ۹ مدل یخچال ارج در ۶ مدل اجاق گاز ارج در ۵ مدل آبگرمکن ارج در ۳ مدل

ارج
نامی‌که میشناسید و باك اطمینان داریم

از : ساندی اکسپرس — ـ۵ـ — ترجمه : شاهین شهیدی

برای اولین بار جزئیات «حادثه شوم» برای کندیها فاش میشود

ماری جو: پایان راه کندیها

اعتراف ادوارد کندی

رفتار سناتور ادوارد کندی برای آن دوتن‌مردی که‌بین «دگارتاون» وجزیره «چاپاکیدیك» مرتبا در رفت و آمد و مشغول حمل مسافر بودند بسیار عجیب ومبهم مینمود.

کندی همراه دونفری که با او بودند ساعت ۹ صبح روزشنبه ۱۹ ژوئیه به‌چاپاکیدیك رفت. در این حال بسیار مغموم و متفکر بنظر میرسید. آن سه نفر وارد کلبه ساحلی نزدیك محل لنگر انداختن قایق شدند.

این دوتن قایقران اندکی پس از پیاده‌کردن سناتور کندی اخباری را که نخست در جزیره وسپس در همه جهان‌پیچید،شنیدندو دانستند که اتومبیل سناتور درحالی که جسد دختری در آن‌بوده نزدیك پل «وایك» به آب افتاده است.

آنگاه این سئوال برایشان مطرح شد که چرا سناتور وهمراهانش به آن کلبهٔ ساحلی رفته‌اند. «ریك ـ هویت» اظهار نظر کرد که ممکن است ادوارد کندی بخاطر استفاده از تلفن‌این کلبه به‌آن رفته باشد در حالی که «استیواونیك» این عمل را بیهدف میدانست.

تاساعت ۹و۴۵ دقیقه کندی وهمراهانش هنوز در کلبهٔ ساحلی بودند. آیا سناتوراز این واقعیت که اتومبیلش به یك تصادف وحادثه شدید گرفتار آمده آگاه نبود؟

«هویت» گفت : مطمئنم که‌او همه چیز را میداند و بعد هردو به کلبه نزدیك شدند در همان حال کندی از همراهانش فاصله گرفت وبطرف صف اتومبیلهائی رفت که در آن نزدیکی توقف کرده بودند.

هنگامی که کندی هنوز در مد نظر بود و می‌بایست صدای بلند قایقرانان را بشنود «هویت» فریاد زد :

ـسناتور کندی ، آیا از حادثه مطلع شده‌اید؟

کندی درمیان اتومبیلهای متوقف شده ناپدید شد ولی یکی از همراهانش گفت :

ـبله ، ما همه چیز را میدانیم

«اونیك» و «هویت» بطرف قایق خود رفتند و آنرا برای حرکت آماده کردند. سناتور و همراهانش بار دیگر به قایق آمدند و کندی به «دگارتاون» بازگشت ـ یعنی درجهتی خلاف اتومبیل غرق شده.

کندی آرام نشسته بود و بزیر نگاه میکرد. مرد بلند قد گاهی اوقات به آهستگی چیزهائی میگفت و باانگشت اشاره نقاطی را نشان‌میداد.

«جیم آرنا» رئیس پلیس، هنگامی که در کنار پل «رایك» شنید که سناتور کندی به«چاپاکیدیك» آمده ولی به‌محل حادثه سری‌نزده غرق در تعجب شد. این‌واقعا ضربه‌ای بر اعصاب وی وارد ساخت .اودریافت که‌دختری که وی او را از محتویات کیف دستی بنام «روزماری‌کوج» شناخته ساعتها پیش مرده ولی هیچ کس خبر حادثه‌رابا‌طلاع پلیس‌نرسانده است.

«آرنا» به نزدیکترین‌خانه رفت و به‌مرکز پلیس«دادگار تاون»تلفن کرد. مخاطب وی پلیس زن «کارمن سالوادور» بود. گفت:

ـ کارمن ، کسی را به محل لنگر انداختن قایقها بفرست شاید سناتور کندی آنجا باشد ، خوب ؟ .

ـاو همین الان در مرکز است و میخواهد با شما صحبت کند .

صدای کندی شنیده شد:

ـ هلو ؟

ـهلو سناتور ، بسیار متاسفم ولی حدس میزنم که ترازدی دیگری اتفاق افتاده است، حادثه‌ای برای‌اتومبیل شما رخ داده و دختری طی این حادثه کشته‌شده است.

سناتور گفت :

ـ میدانم .

ـشخص دیگری هم در اتومبیل بوده است ؟

ـبله .

ـگمان میکنید که‌سرنشین یاسرنشینان دیگر اتومبیل هم غرق‌شده‌اند ؟

ـنه ، بهیچوجه ، میتوانم شمارا ببینم ؟

ـ من الان به‌آنجا میایم.

کندی در همان حال که بانتظار آمدن«آرنا» درمرکز پلیس نشسته بود از«کارمن» درخواست کرد که اجازه تلفن کردن را به او بدهد. «کارمن» سناتور را به‌اطاق رئیس فرستادو کندی‌مشغول تلفن کردن بود که«آرنا» وارد شد. شخص دیگری که «آرنا» فورا او راشناخت نیز در اطاق‌رئیس نشسته‌بود. وی یکی از وکلای مبرز ماساچوست و «پل مارکهام» نام داشت.

همین که کندی بسرعت تلفن را قطع کرد «آرنا» با او دست داد و گفت :

ـهلو سناتور ، من«جیم‌آرنا» هستم .

کندی با او دست داد و «مارکهام» برای‌تنها‌گذاشتن آن دونفر از اطاق خارج‌شد. بنظر «آرنا» سناتور کاملا عادی و طبیعی رفتار میکرد گرچه دهانش ضرب خورده بنظر میرسید.

رئیس پلیس گفت :

ـبرای این حادثه واقعا متاسفم .

کندی پاسخ داد :

ـمن همه‌چیز را میدانم . راننده خودم بودم .

«آرنا» کوشش کردتعجب خود را مخفی کند . گفت :

ـ خوب ، شما میدانستید که«روزماری کوج» از کجا می‌آمد ؟ گمان میکنم بهتر باشد به بستگانش خبر دهیم.

«کندی» در اطراف میزشروع بحرکت کردوهنگامی که‌رودر روی رئیس پلیس قرارگرفت گفت :

ـ خوب ، او «روزماری کوج» نبود . «ماری جوکوپچن» نام داشت . من به پدر و مادرش خبر داده‌ام .

«آرنا» پشت میز نشست و مدادش را از جیب بیرون آورد :

ـ چه توضیحی‌در این‌باره میدهید ؟

ـ نمیدانم . فقط آنچه رخ داد میگویم .

کندی نام «ماری‌جو» را تکرار کرد و «آرنا» آن را نوشت ، سپس پرسید که شخص دیگری در اتومبیل وجود داشته یا خیر وسناتور جواب منفی داد .

کندی پرسید :

ـ خوب ، بعد باید چکار کنیم ؟

و آرنا توضیح داد که مسلما باید شرح وقایع را بطور کامل بنویسد ، کندی‌مشغول نوشتن شد و «آرنا» به پل «دایك» بازگشت .

بمناسبت برگزاری فستیوال فیلمهای ایرانی در تهران

سینمای ایران راه خودرا میگشاید

بقلم : ن .آ.

ـ در اواخرسال ۴۸ خوشبختانه اداره کل امور سینمائی وابسته‌به وزارت فرهنك و هنر نیز اعلام‌نمود برای اولین بار بطور رسمی اقدام به برگزاری « جشنواره فیلمهای سینمائی ایرانی » در بهار ۱۳۴۹ می نماید .

ـچون این اولین فستیوال‌است از طرف وزارت فرهنك وهنرترتیب داده میشود ، تصمیم گرفتند کلیه فیلمهای ایرانی که تا تاریخ برگزاری فستیوال‌تهیه‌شده،امکان شرکت بدهند بنابراین در این فستیوال دوفیلم‌حسن کچل‌و،طلوع نیز شرکت دارند .

کمیسیونی مامور شدند کلیه فیلم های ارائه شده رامورد بازدید قرار داده و آن عده از فیلم هائی که حائز شرایط لازم حداقل‌برای شرکت در فستیوال باشند انتخاب وبمنظور بازدیدهیئت داوران‌معرفی نمایند .

مجموعا یازده فیلم ازبین کلیه آثار سینمائی ایران که به وزارت فرهنك و هنر ارائه شده‌اند بشرح زیر :۱ـشوهر آهو خانم ۲ـقیصر ۳ـ گاو۴ـحسن کچل۵ـخداحافظ تهران ۶ـ وسوسه شیطان ۷ـ روسپی ۸ـ طلوع ۹ـهنگامه ۱۰ـ ببر مازندران ۱۱ـدالاهو ۱۲ـسکه شانس برای معرفی به‌هیئت‌داوران جشنواره تعیین گردیده‌اند .

فیلم های مزبور از روز شنبه۲۶ اردیبهشت مرتبا روزی یك فیلم‌در سینما شهرفرنك نمایش داده می‌شود .

وطبق تصمیم قبلی وزارت‌فرهنك و هنر هیئت داوران می توانند جوایزی بشرح زیر به‌فیلم‌ها اهدا نمایند .

۱ـ جایزه بزرك به بهترین‌فیلم
۲ـ یك جایزه به دومین فیلم
۳ـ یك جایزه به سومین فیلم
۴ـ یك جایزه به بهترین کارگردان
۵ـ یك‌جایزه‌به بهترین‌هنرپیشه مرد
۶ـ یك‌جایزه به‌بهترین‌هنرپیشه زن
۷ـ یك‌جایزه‌به‌بهترین آهنگساز
۸ـ یك جایزه به بهترین نویسنده سناریو
۹ـ یك جایزه به بهترین‌فیلمبردار

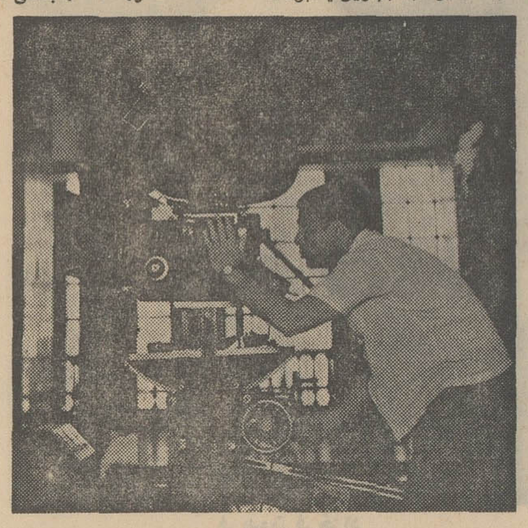

ابراهیم گلستان

جشن‌واره فیلم های سینمائی که فستیوال های معروف جهانی‌سینما از طرف اداره کل امور سینمائی متداول است درجنب‌آرا ته‌وسیله ترتیب داده شده است در بهار هرسال برگزار می گردد ، منتهی در سالهای فرد یعنی هردو سال یك بار انجام مراسم فستیوال‌فیلم های ایرانی و در سالهای زوج‌یعنی هردو سال یکدفعه ترتیب فستیوال فیلم های خارجی در نظر گرفته شده است .

و این نکته قابل تذکر است در اولین فستیوال رسمی که ازطرف وزارت فرهنك و هنر برگزار می گردد نام چهار فیلم زیر .

۱ـخشت آینه ساخته ابراهیم گلستان .
۲ـ شب قوزی ساخته‌فرخ‌غفاری
۳ـسیاوش‌درتخت جمشیدساخته فریدون رهنما
۴ـ خانه خدا ساخته ابوالقاسم رضائی .

که از فیلم‌های باارزش‌سینمای ایران بوده، وهرکدام بسهم خود دارای مقام قابل توجهی درسینمای کشور ما می باشند در لیست فیلم های شرکت کننده به چشم‌نمی‌خورند .

دیگر اینکه بنظر این جانب وزارت فرهنك و هنر باید کوشش لازم را بعمل آورد تا در آینده طبق معمول و متداول سایرفستیوال های جهانی سینما در کشور های پیشرفته ، همزمان با اهداء جوایز به فیلمهای مستندیاداستانی طولانی مدت جوایزی هم به فیلم های داستانی یا مستند کوتاه مدت‌اهداء نماید .

ضمنا همانطور که در بعضی از هیئت داوران به فیلم های طولانی یا کوتاه مدت‌داده میشود،امکانات لازم را فراهم آورد تاهیئت‌منتقدین روزنامه ها و مجلات بتوانند مستقلا و آزادانه فیلم های‌طولانی یاکوتاه مدت موردنظروتایید خود راانتخاب و معرفی نمایند .

البته بموجب مقرراتی که‌وزارت فرهنك و هنر برای برگزاری‌این جشن‌واره در نظر گرفته‌ـ علاوه‌بر جوایزی که توسط هیئت داوران داده میشود ، فیلم هائی که در فستیوال عرضه میشوندممکن است جوایز با دیپلمهائی نیز از موسسات وتشکیلات‌مختلف دریافت دارند ، ولی مراد از تذکر دومورد بالا اینست که جوایز فیلم های کوتاه مدت هم چنین جوایزی‌که هیئت منتقدین مطبوعات به‌فیلمهای شرکت کننده در فستیوال اهدامی کنند ، بصورت دائمی و موازی برگزاری مراسم رسمی فستیوال اهداء و داده شود .

بدیهی است جراید و مجلات علاوه برشرکت درفستیوال‌بصورت منتقدین مطبوعاتی می توانند مستقیما با مراجعه بافکار و عقاید عمومی نظریه اکثریت علاقمندان به فیلم های ایرانی را جهت‌تعیین موفق ترین فیلم با چهره های سینمائی اعم از هنرپیشه مرد یازن یا کارگردان تعیین و اعلام دارند.

نتایج داوری

اما در مورد داوری نسبت‌به فیلم هائی که در اولین فستیوال وزارت فرهنك و هنر شرکت کرده‌اند ، بنظر این جانب بیشتر احتمال می رود نتیجه آراء بشرح زیر صادرو استخراج شود :

بهترین فیلم :فیلم گاو
دومین فیلم : فیلم قیصر
سومین فیلم : فیلم حسن‌کچل
بهترین کارگردان : مهرجوئی، کیمیائی
بهترین هنرپیشه مرد : انتظامی
بهترین هنرپیشه زن : فخری خوروش .
بهترین سناریو نویس :سناریو نویس فیلم گاو (ساعدی)
بهترین فیلمبردار : برادران میناسیان .

ذکر این مطلب ضروری است که برگزاری جشنواره فیلم های ایرانی ، مسلما کمك شایانی به پیشرفت صنعت سینمای ایران‌می نماید ، وبعقیده این جانب تمام کسانی که علاقه به اعتلاء سطح سینمای ملی کشور ما دارند باید کوشش کنند تا این مراسم کاملا اصولی ، صحیح ، بیطرفانه و آموزنده برگزار گردد .

ـ٤ـ

فخری خوروش

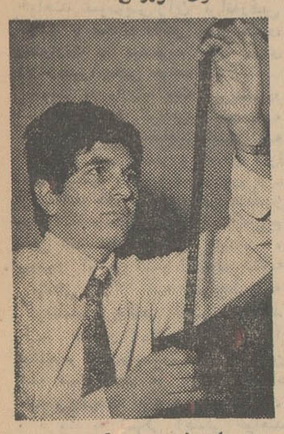

داریوش مهرجوئی

پس از سالها انتظارسرانجام
جلد اول تالیف ارزنده
و پر اهمیت

تاریخ
نهضتهای ملی ایران

تالیف
عبدالرفیع حقیقت (رفیع)

محقق دقیق و پر ه‌رمعاصر
در ۶۵۶ صفحه به قطع‌وزیری
طبع و منتشر شد .
شرکت سهامی چاپ و
انتشارات کتب ایران
شاه کتابفروشی علمی
تلفن ۳۳۸۷۰۹
ناصرخسرو ، کتابفروشی
علمی . تلفن ۵۱۶۵۱

گروه فرهنگی خوارزمی

جهت کلاسهای فشرده کنکور فنی ، پزشکی ،دامپزشکی ، کشاورزی و ادبی که از روز بیستم خرداد ماه ۴۹ شروع میشود ثبت نام مینماید .

داوطلبان‌جهت‌ثبت‌نام‌با۲ قطعه عکس به‌آموزشگاه شماره یك گروه فرهنگی خوارزمی خیابان شاهرضا بیست متری دوم نبش خیابان‌سزاوار تلفن : ۴۳۱۸۰ مراجعه فرمایند .

داوطلبان شهرستانها میتوانند شهریه خود رادر یکی از شعبات بانك صادرات شهرستان خود بحساب جاری شماره ۴۴۱ نزد بانك صادرات‌شعبه شاهرضا غربی واریز و فیش بانکی را بانضمام ۲ قطعه عکس و یك برگ درخواست که‌مشخصات کامل داوطلب و رشته انتخابی (کنکور (فنی یا پزشکی یا ادبی)در آن ذکر شده باشد به‌آدرس بالا با پست سفارشی ارسال فرمایند.

بدرخواست‌های ثبت نام که پس ازتاریخ‌بیستم‌خرداد ماه ۴۹رسیده باشد ترتیب‌اثر داده‌نخواهد شد.شهریه‌یکدوره‌فشرده‌برای‌کنکورفنی ۲۳۰۰ریال‌وبرای کنکورپزشکی ۲۱۰۰ریال‌وکنکورادبی ۲۲۰۰ریال‌است‌همچنین برای داوطلبان کنکور دانشکده معماری اقدام به تشکیل کلاس طراحی و حجم شناسی نموده که از هم اکنون دایرو در ساختمان‌مرکزی‌گروه واقع‌در خیابان شاهرضا جنب سینماپلازا ثبت نام مینماید . تلفن : ۴۵۴۴۱ و ۴۰۸۳۳

دوما

شرکت سهامی رویال دوما ایران

از امروز رزرو کردن آپارتمان‌های دوما شروع میشود

نمایشگاه «دوما» واقع در میدان ولیعهدابتدای بلوار الیزابت افتتاح گردید .

در نمایشگاه دوما مدلها و نقشه های آپارتمان های لوکس ومدرن دوماکه‌براحتی میتوانیدصاحب یکی از آنها گردید بشما نشان داده میشود .

اولین پروژه «دوما» در ایران که در یکی از نقاط زیبای شمال تهران بنا میشود موردتحسین همگان قرار خواهد گرفت.

روز جمعه اول خردادماه‌نمایشگاه دوما تمام‌روز آماده پذیرائی از هموطنان عزیزمیباشد .

مجموعه فلسفه

عیش پیری ورازدوستی

تالیف : سیرون

ترجمه : محمد حجازی

تجدید چاپ شد

بنگاه ترجمه و نشر کتاب

مراکز فروش: نمایشگاه شماره ۱ سازمان فروش بنگاه ترجمه و نشر کتاب خیابان پهلوی ساختمان بنیاد پهلوی
نمایشگاه شماره ۳ خیابان سپهبد زاهدی شماره ۱۰۲
تلفن : ۶۱۲۷۳۷ـ۶۶۱۷۷
نمایشگاه شماره ۳ مقابل دانشگاه تهران

تلاش برای زندگی بهتر

کلاس مشاوره وحید

کلاسهای وحید

در هر رشته موفقیت شما را تضمین میکند .

ثبت نام همه روزه

شاهرضا ـ دروازه دولت ـ نبش سعدی

آگهی دعوت مجمع عمومی فوق‌العاده گروه فرهنگی خوارزمی غرب

بدینوسیله از کلیه اعضای گروه‌فرهنگی‌خوارزمی غرب دعوت بعمل می‌آید بمنظور تشکیل مجمع عمومی فوق‌العاده روز جمعه مورخ ۴۹ر۳ر۱۵ در راس ساعت ۹ صبح در سالن دبیرستان مرجان واقع در خیابان پهلوی نرسیده به چهارراه‌تخت جمشید حضور بهمرسانند .

(دستور جلسه انحلال شرکت و انتخاب هیات تصفیه) .

هیات مدیره گروه فرهنگی خوارزمی غرب

نفوذ زردشت بر فکر

آناگداگوراس و سقراط و نمایشنگاران یونان

دو رشته فکر در فلسفه وجودیت

قسمت اول رشته الحادجان پل‌سارتر

قسمت دوم . رشته فکر مسیحی گبریل‌مارسل

تالیف : روحی محسن افنان

در خانه کتاب مقابل دانشگاه تهران بفروش میرسد .

۱ـ۲ آ ـ ۵۵۸۳

آگهی دعوت لیسانسیه ها و مهندسان داوطلب استخدام در وزارت کار و امور اجتماعی

پیرو آگهی استخدام مورخ ۴۹ر۱ر۲۲ باطلاع لیسانسیه ها و مهندسان داوطلب استخدام که‌قبلاتقاضای‌خودرا ارسال‌داشته‌اند میرساند که برای دریافت کارت ورود به‌جلسه‌امتحان ومسابقه ازتاریخ ۴۹ر۳ر۲ لغایت ۴۹ر۳ر۴ از ساعت ۸ر۵ تا یك بعد از ظهر بدفتر کارگزینی وزارت کارو امور اجتماعی مراجعه نمایند .

تاریخ و محل امتحان در کارت ورود به‌جلسه‌امتحان قید گردیده است .

م‌الف ۱۸۸۵ آ ـ ۱۰۹۱۲ ۱ـ۳ دفتر کارگزینی

شهرداری یزد

تجدید آگهی مناقصه

شماره ۴۷۵۳ تاریخ ۴۹ر۳ر۲۶

تعقیب آگهی شماره ۲۴۷۱ـ۴۹ر۲ر۵ موضوع اسفالت‌بلوار شاهنشاهی و خیابان شمالی . جنوبی منشعب از میدانشاه بطرف سردوراه باشرایط و مشخصات مندرج در آگهی فوق ازتاریخ صدور بمدت یکماه تجدید میگردد .

شرکت کنندگان بایستی پیشنهادات خود را در دو پاکت الفوب که پاکت الف محتوی برگ صلاحیت و مشخصات و نقشه که ذیل‌آنهاجمله مطالعه شد نوشته وامضاء شده‌باشد وهمچنین رسید یاضمانت‌نامه بانکی یا اسناد خزانه و پاکت ب محتوی قیمت پیشنهادی که اعداد آن‌باحروف‌و بطور روشن نوشته شده باشد تاساعت ۱۰ صبح‌روز سه‌شنبه ۴۹ر۳ر۲۶ در پاکات لاك‌و مهرشده بدفتر شهرداری‌تسلیم ورسید دریافت‌دارند . پیشنهادات واصله درساعت ۱۱ صبح همان‌روزدر جلسه هیئت عالی معاملات شهرداری باز و قرائت خواهد شد . شهردار یزد ـ شریعتی

۱ـ۲ آ ـ ۱۱۲۸۲

کودکستان ودبستان ایران شعله

صاحب امتیاز آرتور گاس

برای سال تحصیلی ۵۰ـ۴۹ و کلاس های تابستانی تقویتی فارسی و انگلیسی و شنا از تاریخ ۲۰ اردیبهشت‌الی ۲۰ خرداد آماده نام‌نویسی میباشد. آدرس داودیه،تلفن۷۷۱۳۸۶ ـ۷۷۱۲۵۵

۱ـ۲ آ ـ ۱۱۱۷۰

وزارت جنك

تاریخ ۴۹ر۲ر۲۶

تجدید آگهی مناقصه نوشت‌افزارشماره ۳

ستاد لجستکی ارتش دوم جهت مصرف یك قلم جنس‌مشروحه زیر :

۱ـ نوشت افزار نیازمندی یکساله قرارگاه ارتش دوم‌ـبرابر صورت مندرج دربرك شرایط را از طریق مناقصه خریداری می نماید .

پیشنهاد دهندگان می توانند با مراجعه به مدیریت آماده‌ها لجستیکی ارتش دوم و ملاحظه نمونه اجناس و دریافت شرایط و مشخصات معامله پیشنهاد خود را طبق مفاد مندرج درشرایط معامله تنظیم و تاساعت ۹ روز یکشنبه ۴۹ر۳ر۲۶ به دفترپیام ستاد لجستیکی ارتش دوم واقع در عباس آباد تسلیم نمایند

م.الف ۱۹۹۲

اداره مناقصه‌گذار : لجستیکی ارتش دوم

۱ـ۲ آ ـ ۱۱۵۴۶

کتابهای مشروحه‌زیر توسط شرکت سهامی چاپ‌وانتشارات کتب‌ایران منتشر گردید

۱ـ تاریخ کامل تالیف‌علامه شهیرعزالدین علی‌ابن الاثیرترجمه عباس خلیلی جلد دهم ویازدهم بهاء هرجلد ۲۵۰ ریال
۲ـ تاریخ قومس تالیف عبدالرفیع‌حقیقت بها ۳۵۰ ریال
۳ـ مجمع‌الفرس درسه‌جلد تالیف محمد دبیرسیاقی بها سه جلد ۸۰۰ ریال
۴ـ صدغزل‌منتخب‌ازسعدی‌باجلدسلیفون وکاغذ اعلا بها ۵۰ ریال
۵ـ صد غزل منتخب ازشمس تبریزی با جلد سلیفون وکاغذ اعلا بها ۵۰ ریال
۶ـ سرمایه سخن درسه جلد سلیفون و کاغذ اعلا بهاء سه جلد ۶۵۰ ریال
۷ـ تاریخ مالکیت وبهره‌برداری از زمین تالیف خانم دکتراخترالملوك رحمانی‌باجلد سلیفون وکاغذ اعلا بها ۱۸۰ ریال
۸ـ سرود خدا گزیده مهدی‌سهیلی‌باجلد سلیفون وکاغذ اعلا بها ۱۴۰ ریال

مرکزفروش شعبات کتابفروشی علمی
ناصر خسرو تلفن ۵۱۶۵۱
شاه‌آباد ۳۳۸۷۰۹

نازائی ـ فرزندزیادی

دو مشکل بزرگ خانواده ها

راهنمائی بخانواده‌های بی‌فرزند و پرفرزند

تالیف دکتر محمدمهدی‌موحدی متخصص جراحی زنان‌ومامائی

ناشر: شرکت سهامی چاپ و انتشارات کتب ایران

مرکز فروش: کتابفروشیهای علمی ـ شاه‌آباد ـ ناصرخسرو

تلفن : ۲۱۲۸۳ـ ۳۳۸۷۰۹ و سایر کتابفروشیهای معتبر

شرکت ملی ذوب‌آهن‌ایران

آگهی مناقصه

شرکت ملی ذوب‌آهن ایران حمل ۳۰۰۰۰۰۰ آجر توپر (بوزن تقریبی هرکدام ۲ر۳ کیلوگرم) از محل کوره های بانك رهنی واقع درفیروزآباد به‌محل کارخانه آریامهراصفهان واقع در ۴۵ کیلومتری اصفهان را از طریق مناقصه واگذار می نماید . داوطلبان مایل به شرکت در این مناقصه‌میتوانند اسناد مناقصه را درمقابل‌پرداخت مبلغ پنجاه ریال ازدبیرخانه قسمت کارپردازی شرکت واقع‌در خیابان پهلوی نبش خیابان تخت جمشید دریافت نمایند. پیشنهادات باید در پاکت‌لاك‌ومهر شده با ذکر جمله مربوط به مناقصه حمل ۳۰۰۰۰۰۰ آجر توپر تاساعت ۹ صبح روز ۴۹ر۳ر۱۱ در مقابل اخذ رسید به دبیرخانه قسمت کارپردازی شرکت تحویل شود پیشنهادات واصله در ساعت ۹ر۵ صبح همانروز بازو قرائت میشود.حضور پیشنهاد دهنده در جلسه مناقصه آزاد است . شرکت ملی‌ذوب آهن در ردو قبول یك یا کلیه پیشنهادات مختار است . در صورتی که برنده اول حاضر به عقد قرارداد نشود سپرده او ضبط و از نفر دوم دعوت میشود در صورتی که نفر دوم حاضر بعقد قراردادنشود سپرده وی نیز ضبط خواهد شد شرکت کننده در مناقصه بایدمعادل مبلغ ۱۲۰۰۰۰۰ ریال بعنوان‌سپرده شرکت در مناقصه بصورت تضمین بانکی در پاکت جداگانه‌به پیوست پاکت پیشنهاد ارسال نماید تاریخ شروع قراردادحدود اوایل خرداد بوده وباید تا آخر شهریور ۴۹ حمل و تحویل گردد محل تحویل انبار واحد ساختمانی کارخانه آریامهر است سایر شرایط در اسناد مناقصه مندرج است .م‌الف۱۶۱۸

شرکت ملی ذوب‌آهن ایران

۱ـ۲ ۱۰۵۶۰ـ۱

برنامه هائی شایسته شخصیت و موقعیت اجتماعی شما

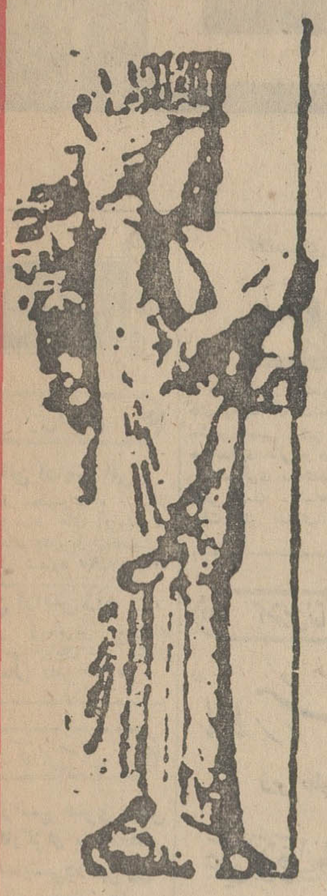

ایرانین اکسپرس

با استفاده از تجربیات ارزنده ایکه در طول چهار سال تنظیم و اجرای برنامه های گوناگون مسافرت های گروهی بدست آورده است برنامه «مسافرتهای سال ۱۳۴۹» را با در نظر گرفتن موقعیت اجتماعی و شخصیت شما از لحاظ اقامت در هتل های ممتاز جهان و تأمین آسایش بیشتر، بشرح زیر باطلاع میرساند.

برنامه گردش تابستانی

بمدت ۳۰ روز شامل دیدار از :

پاریس ـ لندن ـ آمستردام ـ هامبورك ـ برلن ـ ژنو ـ رم ـ (ناپل ـ کاپری ـ سورنتو)

برنامه دیدار ازشمال اروپا

بمدت ۳۰ روز شامل دیدار از :

وین ـ کپنهاك ـ اسلو ـ استکهلم ـ هامبورك ـ آمستردام ـ لندن ـ پاریس ـ رم ـ (ناپل ـ کاپری ـ سورنتو)

برنامه دیدار ازجنوب اروپا

بمدت ۳۰ روز شامل دیدار از :

بارسلون ـ مادرید ـ لندن ـ پاریس ـ ژنو ـ فلورانس ـ رم ـ (ناپل ـ کاپری ـ سورنتو)

برنامه دیدار ازشمال و جنوب اروپا

بمدت ۴۵ روز شامل دیدار از:

بارسلون ـ مادرید ـ ژنو ـ پاریس ـ لندن ـ آمستردام ـ کپنهاك ـ اسلو ـ استکهلم ـ هامبورك ـ برلن ـ وین ـ آتن ـ (ناپل ـ کاپری ـ سورنتو)

برنامه دیدار از آمریکا

بمدت ۲۱ روز شامل دیدار از:

نیویورك ـ واشنگتن ـ لاس وگاس ـ لوس آنجلس ـ هولیوود ـ (دنیز نیلاند) ـ سانفرانسیسکو ـ بوفالو (آبشار نیاگارا) ـ کانادا (مونترال) ـ آمستردام

برنامه مسافرت زمینی

بمدت ۴۵ روز شامل دیدار از:

ترکیه ـ بلغارستان ـ یوگسلاوی ـ مجارستان ـ اطریش ـ آلمان ـ هلند ـ بلژیك ـ انگلستان ـ فرانسه ـ اسپانیا ـ موناکو ـ ایتالیا

ایرانین اکسپرس

علاوه بر پرداخت کلیه هزینه‌های مربوطه:

۱ـ تهیه بلیط هواپیما برای تمام مسیر پیش‌بینی شده ۲ـ اقامت در هتلهای لوکس و درجه یك . ۳ـ صبحانه و ناهار در طول مسافرت‌ها و اقامت در شهرها. ۴ـ راهنمائی و حمل چمدانها از فرودگاه به هتل و بالعکس ۵ـ گردش در شهرها و پرداخت ورودیه‌ها در صورت لزوم . ۶ـ عوارض فرودگاه ها . ۷ـ راهنمای فارسی زبان در تمام مدت مسافرت .

تا میزان ۵۰۰ دلار وام در اختیار شما می‌گذارد و این مبلغ را به انضمام کلیه مخارج مسافرت

بدون پیش قسط وفقط بابهره بانکی از شما دریافت میدارد .

ایرانین اکسپرس

روزهای جمعه از ساعت ۹ صبح تا ۱ بعد از ظهر باز است

خیابان ویلا ـ شماره ۶ ـ تلفن: ۶۴۶۲۷ - ۴۵۵۱۲ - ۶۸۷۲۳ - ۴۵۷۹۴

آبادان : خیابان شاهپور ـ شماره ۷۶ ـ تلفن ۴۲۴۳

اصفهان : خیابان چهار باغ ـ ایران تراول ـ تلفن ۳۰۱۰

مشهد : خیابان پهلوی ـ هتل پارس ـ تلفن ۹۱۱۶۶

شیراز : خیابان شاهپور ـ مرکز جهانگردی پارس ـ تلفن ۵۷۵۱

IATA WATA UFTAA FUAA ASTA AFTA

کی؟ چی؟ کجا؟

هرچه لازم دارید از روی حروف الفبا پیدا کنید

ا

آرایش وزیبائی

سالن آرایش الی
باکادر مجرب ، مبتکر جذابترین مدل های آرایش در خدمت خانم های با شخصیت . فرحشمالی شماره ۹۵_۷۷۱۰۸۷

سالن آرایش ژنو
مبتکر زیباترین مدلهای آرایش مو خیابان شاه ابتدای کاخ شمالی تلفن ۶۷۴۹۷

آژانس هنری

آژانس هنری ارش
کارگزار برنامه‌های نمایشی درتهران و شهرستان ها
عروسی قسطی
تهران خیابان نادری گالری گلشن طبقه دوم شماره ۶۳ تلفن ۳۰۴۵۸۳

آلبوم تمبر

آلبومهای مصور
مخصوص تمبرو راهنمای تمبر ایران را از نوین فرح‌بخش خیابان پهلوی چهارراه امیراکرم خیابان لاله‌زار خیابان اسلامبول تهیه فرمائید .

آموزش آرایش

فابل بوجه آفابان
آموزشگاه آرایش وزیبائی روز کلاس تعلیم آرایش با اخذ دیپلم فرح جنوبی چهارراه تخت‌طاوس تلفن ۷۶۲۹۳۴

آموزش رانندگی

آموزشگاه رانندگی فرهنگ
تعلیم رانندگی با ماشین‌های آخرین سیستم و مربیان ازموده خیابان فیشرآباد چهارراه ثریا تلفن ۶۰۱۹۵

آموزشگاه رانندگی سنجری‌فر
تعلیم رانندگی با اتومبیل های آخرین مدل و مربیان آزموده خیابان سپه مقابل شیخ‌هادی تلفن ۴۰۱۰۱

آموزشگاه رانندگی‌ادیب
تعلیم رانندگی باکادرمجرب و با ماشین های آخرین‌سیستم در خدمت همگان. بوذرجمهری‌نو مقابل بانک صادرات ۳۵۱۰۰۸

آموزش رقص

هنرستان الگا
رقصهای مدرن روز را در اسرع وقت خصوصی، کنتراتی، زیرنظر مادموازل‌الگا بیاموزید. تخت جمشید جنب بیمارستان کودکان تهران شماره ۳۵ تلفن ۶۰۳۴۰

کلاس رقص بارسلون
۶ رقص روز . توسط ۳ معلمه ۲۰ روزه کنتراتی و خصوصی ۲۷۵ تومان شاه بین کاخ و سینما نیاگارا پلاک ۹۶

آموزشگاههای فرهنگی

اموزشگاه امین نو
کلاسهای تقویتی . کلاسهای زبان ، متفرقه خیابان سعدی حوبی کوچه ممتاز شماره ۲۵

پویا
مرکز اموزش‌زبان انگلیسی مبتدی تا عالی شاهرضا مقابل سینما دیانا

آموزش موسیقی

کلاس موزیک اپولن
تعلیم آوازو سازهای‌مختلف موسیقی زیر نظر : **عطااله خرم**
شاهرضا سهلوی تلفن ۶۵۶۱۶

آموزش ماشین نویسی

آموزشگاه
ماشین‌نویسی فرح‌نو
بامتد ده انگشتی فارسی ـ لاتین نشانی اول خیابان‌شهناز پاساژ خوشقدم .

کلاسهای وحید

باگذراندن یک‌دوره از کلاس های وحید که شامل کلاسهای ماشین‌نویسی لاتین ، بایگانی، حسابداری عالی ، دفترداری‌دوبل و منشیگری میباشد موفقیت‌شما قطعی است . شاهرضا دروازه دولت نبش سعدی

آموزش نقاشی

تالار هنر
زیر نظر
علی اشرف والی
بمنظورپیش‌بردوپرورش ارزنده استعداد هنری جوانان
هنرآموز تامراحل ممتاز وعالی دررشته‌های هنر نقاشی هنرجو می‌پذیرد.
ساعت ثبت نام از ۶ الی ۸ بعدازظهر فرح شمالی نبش کوی اهرطبقه دوم شماره ۴ تلفن ۷۲۴۴۱

آهن آلات ساختمانی

فروشگاه آهن جم
تیرآهن چدن پارس متال پروفیل و کلیه آهن‌آلات ساختمانی . انتهای خیابان آذربایجان جنب پمپ بنزین تلفن ۹۵۸۱۲۰

شرکت تضامنی سعادت
وارد کننده آهن‌آلات‌وفلزات گلوبندک سرای رازی تلفن ۲۱۹۳۹

آهن کاری باختر
سازنده عالیترین اسکلت ساختمان در و پنجره تانکر و در و پنجره آلومینیوم درایران. خیابان نادرشاه تلفن ۶۲۴۹۱۷

ب

بارکش شهری

اتوبار صفا
بارکش شهر و حومه
تلفن ۷۶۳۳۱۷

پیمان بار
حمل اثاثیه منزل
تلفن ۷۲۲۲۲ ـ ۷۳۳۳۲

شهریار بار تلفنهای
۲۷۴۴۲، ۵۵۵۹۲

جهان بار
تلفن‌های : ۹۵۰۰۰۱، ۹۵۰۰۰۲

باربری

باربری البرز
موسسه حمل ونقل و پیمانکاری انتهای خیابان قزوین
تلفن ۹۵۱۸۴۱، ـ ۹۶۱۲۹۸

بنگاه باربری
جهانبار
خیابان شوش ـ میدان‌زاهدی (غار) تلفن ۲۹۸۳۷ ـ ۲۷۱۲۸ ـ ۲۱۴۱۱ قبول حمل کالا بتمام نقاط کشور بویژه اصفهان ـ خطوط فارس بنادر جنوب و خطوط خوزستان

بوتیک

بوتیک پریزاد
مدهای جدید لباس تابستانی برای دختران و پسران میدان بهارستان جنب بانک اصناف ـ تلفن ۳۰۳۵۴۹

بوتیک لیدی
مدلهای منحصربفرد لیدی برای شیکپوشان
خیابان شاه بین چهارراه شیخ‌هادی و شاه پاساژ ۴۸ ـ تلفن : ۴۹۸۴۸

پ

پارک

باغ
گلستان تهران
مصفاترین گردشگاه خانوادگی
فیلم ارزنده
چاکر شما کوچولو باشرکت بوتیمار و شهین و هنرمندان مشهور دیگر
برنامه‌های گوناگون شاد و تفریحی
خیمه شب بازی
انواع سرگرمی‌ها برای کودکان
باغ گلستان
سه راه سلسبیل
تلفن ۹۵۸۲۷۶

پارچه مردانه وزنانه

اطلاعیه تالار بزرک‌پارچه
بانوان شیک پوش توجه فرمایند . تالار بزرک پارچه تازه‌ترین پارچه‌های فصل‌را در طرحها و رنگها جالب وبدیع فراهم آورده و با قیمت بسیار ارزان به معرض فروش گذاشته است . تالاربزرک پارچه‌چهارراه شاه ساختمان رویال طبقه دوم تلفن ۶۰۴۵۹

رکسی
وارد کننده بهترین پارچه های مردانه انگلیسی و تولید کننده عالیترین پیراهن‌مردانه و کراوات. شاهرضا جنب ویلا

فروشگاه فرد
فروشنده انواع پارچه های مردانه و زنانه ناصرخسرو مقابل بانک بازرگانی تلفن ۵۲۸۲۷

پانسیون

پانسیون مریم
برای بانوان ودختران‌دانشجو جاده پهلوی جنب بانک ملی محمودیه . تلفن ۸۹۱۴۳۳

کاغذ ـ پاکت

فروشگاه اصغر عامری
تولید کننده‌انواع‌پاکت ماشینی و فروشنده ـ انواع کاغذ ومقوا
بازار بین‌الحرمین‌پاساژ مهتاش تلفن ۵۷۵۲۰

پرنده

فروشگاه تولیدی
مرغ آریا
مرغ و تخم مرغ‌روز میدان ثریا خیابان شیخان تلفن ۷۳۶۴۳

بورس مرغ بهار
تخم مرغ‌روز . مرغ پر کنده و زنده . بهار شمالی مقابل بیمارستان شهربانی تلفن ۷۶۱۶۲۸

فروشگاه جهان مرغ
مرغ کشته خشکه پر و تخم مرغ روزمیدان ۲۴ اسفندمقابل ژاندارمری تلفن ۶۵۷۹۳

موسسه کمالی
نماینده انحصاری کاب در ایران .
خیابان بهار جنوبی شماره ۱،۵۰ تلفن :
۷۵۸۴۰۷

فروشگاه دهکده
مرغ پر کنده و زنده تخم ـ مرغ روز خیابان خواجه نصیر طوسی تلفن ۷۶۰۶۱۴

سازمان تولید جوجه تولید کننده بهترین نوع جوجه یکروزه از نژادهای گوشتی و تخمی خیابان‌آیزنهاور
(۱،۶۳) تلفن ۴۹۶۳۵

دهکدهٔ مرغ
مرغ خشکه‌پروعمده فروش . تخم مرغ‌روز. جاده پهلوی . باغ فردوس
تلفن ۸۵۳۰۵

پوشاک زنانه وبچه گانه

فروشگاه نیلی
شیک ترین البسه آماده زنانه‌را باطرح‌های جالب ومدرن عرضه میدارد . مقابل صندوق پس‌انداز بانک ملی
تلفن ۳۱۳۸۵۵

دنیای مد
هم‌شیک بپوشید و هم ارزان بخرید هزاران لباس زیبا از کوچک و بزرگ آخرین‌مدروز راز فروشگاه دنیای مد ابتیاع فرمائید . کوچه برلن پاساژ کمپانی تلفن ۳۳۹۳۸۶

قصر پوشاک
(قصر شیک‌پوشان) انواع بهترین پوشاک خیابان فردوسی جنب فروشگاه فردوسی تلفن ۳۳۹۸۹۹

کرست ناظمی
برای بانوان مشکل پسندپخش تریکوهای بازار تهران مرکز پخش بازار سرای ارامنه تلفن ۵۶۶۷۶

پلاستیک

انواع‌نخ و نوارپلاستیک
انواع نوارهای صندلی انواع شیلنگ‌های پلاستیک مابین چهارسو بزرک وچهارسو کوچک فروشگاه‌مدنی تلفن ۵۵۹۹۴

ت

تابلو

بیسون
سازنده تابلوهای پلاستیک ، گلاسو تابلوهای تبلیغاتی میدان سپه اول لاله‌زار تلفن ۳۳۵۸۴۰

نئون
انصاری
۷۶۴۶۸۱

تعمیر اتومبیل

اتوسرویس کرملو
تعمیرگاه مجازشماره ۷۰ آریاو شاهین شمیران مقابل سینما پاسفیک اول شیراز تلفن ۷۵۹۰۰۰ و ۷۴۶۴۳ گارانتی اتومبیلهای نو تا پنج هزار کیلومتر

تعمیرگاه مجاز شماره ۴
آریا وشاهین ایزنهاورجنب دانشگاه آریامهر تلفن ۹۵۷۶۱۵

اتو سرویس ایران نو
تعمیرگاه مجاز شماره ۲۸ آریا و شاهین شاهرضا خیابان نظام‌آباد تلفن ۷۳۳۹۳ـ۷۶۰۸۰۸

اتو سرویس اطلس
تعمیرگاه مجاز شماره ۳۵ آریا و شاهین و جیپ فرح‌آباد ژاله مقابل تسلیحات ارتش تلفن ۳۳۵۸۰۴

نمایشگاه اتومبیل
تعمیرگاه المپیک جنرال سرویس
تلفن ۷۲۲۷۷۷
تعمیرانواع اتومبیلهای مرسدس بنز ، سواری زیر نظرمتخصص فن . جاده تهران‌نو ایستگاه منصورآباد .

اتوسرویس وتعمیرگاه صبا
تعمیر اتومبیلهای اسپورت. خیابان نیروی هوائی مقابل ساختمان بانک رهنی تلفن ۷۹۲۶۲۰

تعمیرگاه مجاز شماره ۲
اریا و شاهین مجهز بکلیه دستگاههای مدرن ایستگاه سیدخندان تلفن ۷۷۲۱۷۲

تعمیرگاه شماره ۶
آریا و شاهین مجهز به دستگاههای الکترونیک منیریه تلفن ۵۲۴۶۲

فروشگاه و نمایشگاه و تعمیرگاه مجاز شماره ۳ آریاو شاهین فروشنده انواع‌اتومبیل های آریا و شاهین و جیپ در انواع رنگهاشاهرضاپیچ‌شمیران تلفن ۳۳۴۰۵۲ ـ ۳۳۲۲۷۷ ـ ۳۳۹۳۲۸

تعمیرگاه مجاز شماره ۱۳
اریا و شاهین‌پهلوی مقابل پارک ولیعهد تلفن ۴۳۸۶۰ ـ ۴۳۲۷۹

تعمیرگاه مکانیکی‌سهیلی
تعمیر انواع اتومبیل‌امیریه. گمرک مولوی جنب پمپ بنزین تلفن ۵۰۳۲۴

سرویس و تعمیرگاه اتومهر
نمایندگی شماره ۳ ژیان زیر نظر سازش ـ خیابان سکندری بین رشدیه وشاه چهارراه نشاط تلفن ۹۵۲۱۵۷

اتوسرویس وتعمیرگاه متحد
تعمیر همه نوع اتومبیل‌جاده قدیم شمیران نرسیده بسریل مقابل پمپ‌بنزین تلفن۸۵۱۷۳۸

اتوسرویس وتعمیرگاه سهیل
تحت نظر صمیمی متخصص اتومبیلهای مرسدس بنز جاده قدیم شمیران کلانتری سوار تلفن ۷۵۸۰۵۵ ـ ۷۵۱۷۲

تعمیرگاه پژو
خیابان قزوین چهارراه‌عباسی پلاک ۶۹۹ تلفنهای ۹۵۰۱۰۴ـ ۹۵۰۷۶۰

تعمیرگاه ولوازم یدکی پژو
اتو سرویس امید
خیابان کریمخان زند اول شاه عباس کبیر تلفن ۶۲۲۷۴۲

تعمیرگاه مجاز شماره ۲۷
آریا و شاهین و جیپ تهران‌نو بالای پمپ بنزین قاسم‌آباد تلفن ۷۹۱۷۲۸

موتوکارسرویس
تعمیرگاه مجاز شماره ۳۶ آریا شاهین جیپ‌مجهزبدستگاه قیرپاشی . شاهپور چهارراه گمرک ۲۳۸۴۱ ـ ۲۴۹۶۷

اتوسرویس شهپر
مجهز به بهترین‌دستگاههای مدرن چهارراه شاه سی متری اول شاه غربی تلفن ۴۱۷۱۳

جنرال سرویس ونک
تعمیرات انواع‌اتومبیل‌های آمریکائی انگلیسی زیر نظر متخصصین فن‌وپارکینک جنرال سرویس ونک ـ ونک مقابل مدرسه عالی دختران خیابان فرزانه تلفن ۶۲۲۹۴۴

تعمیرموتورسیکلت

تعمیرگاه شماره ۳ وسپا
تعمیرات موتورسیکلت وسپا خیابان مولوی مقابل زایشگاه فرح تلفن ۲۲۱۶۸

تزئین مجالس جشن

الکتریکی حقیقت
متخصص تزئینات مجالس جشن میدان شاهپور تلفن ۵۲۸۶۱

الکتریکی مستوفی
تزئینات مجالس و جشن پذیرفته میشود مولوی مقابل دبستان رازی تلفن ۲۱۸۳۹ ـ شمیران ۸۵۱۰۵۳

الکتریکی نورهاشمی
مجهزترین موسسه تزئینات الکتریکی و ظروف کرایه درایران. شهباز جنب میدان خراسان تلفنهای : ۳۵۵۵۶۴ ـ ۳۵۵۵۶۵

تعمیرلوازم برقی

آسیا
تعمیر تلویزیون رادیو گرام فرح‌آباد مقابل چهارصددستگاه تلفن ۷۵۷۰۸۳

الکتریکی درخشان
لوازم الکتریکی‌ونصب‌اف‌اف سیمکشی منازل و تزئینات‌برقی خیابان آذربایجان‌چهارراه‌خوش تلفن ۹۵۷۴۸۷

سرویس و مهندسی
رادیو تلویزیون ژرژ
تعمیر تلویزیون و رادیو گرام اتومبیل‌شاه اول‌اردیبهشت شمالی تلفن ۶۷۹۱۲

تعمیرونصب یخچال وکولر و آبگرمکن

کارگاه فنی ساسانی
نصب کولر
تلفن ۷۶۳۷۴۵

تکنیک میرهادی
نصب مجاز سرویس کولر بخاری آبگرمکن و کانال‌هدایت هوا سازنده دریچه تنظیم هوا گرگان چهارراه معینیه تلفن ۷۵۵۷۳۱

تعمیرگاه مهندس واژگن
تعمیرات یخچال ، کولرو سردخانه
تلفن ۷۶۰۷۹۳

تهران سرویس
نصب‌وتعمیرات کولر یخچال ـ آبگرمکن
تلفن ۷۶۳۸۶۲

تلفن ۵۴۴۰۴
شرکت نصب کولر
سرویس تعمیرات‌کولر گازی یخچال‌در اسرع وقت‌درخدمت شما

کارگاه فنی تکنیک
نصب و سرویس کولروتعمیر آبگرمکن و لوله‌کشی آب‌ورنگ کاری کولر وآبگرمکن‌دراسرع وقت نارمک خیابان ۲۵ سامان شمالی شماره ۲۵۸ تلفن ۷۹۳۲۸۵

جنرال سرویس
تعمیرات انواع یخچال‌سرویس ونصب کولر آبی وگازی و لوله بازکنی فاضل آب تلفن ۷۹۳۰۵۷

تعمیرگاه مهندس واژگن
تعمیرات هرنوع یخچال و کولر و نصب فوری سردخانه تهویه و ماشینهای لباسشوئی‌و کلیه دستگاه یخسازی تلفن ۷۶۰۷۹۳

موسسه فنی اسپارک
مونتاژ و تعمیر انواع‌یخچال و کولر، سردخانه، لباسشوئی، شوفاژ تهویه و آبگرمکن لوازم الکتریکی و طبی تلفن ۴۳۳۵۵

موسسه صنعتی‌همایون
نصب‌کولر ـ کانال کشی ساختمان و آشپزخانه فلزی . انتهای نظام‌آباد پلاک ۸۱۸ تلفن ۷۶۳۴۹۴

ج

جوراب

در بهار و تابستان
دوست پاهای‌شما آقایان عزیز فقط و فقط جورابهای نخ‌مرسریزه برادران‌قندچی تلفن کارخانه ۳۵۳۴۸۸ ـ ۳۵۰۲۷۱

چ

چای

چای‌کیسه معطر (ریجویز)

Ridgways TEA
EARL GREY BLEND
Imported English
NET WT. 2¼ grams
BLENDED & PACKED BY RIDGWAYS LTD. LONDON ENGLAND

بسته‌بندی شده در لندن نماینده انحصاری در ایران عرب‌زادگان . تهران تیمچه قیصریه بازار تلفن ۲۳۴۶۴

پخش
چای تلفنی
۲۴۹۳۱
با نازلترین‌قیمت بمنظور رفاه مصرف کنندگان سفارش از یک کیلو ببالا پذیرفته و در محل تحویل داده میشود .
بموسسات عام‌المنفعه و مجالس مذهبی تخفیف کلی داده میشود .

چلوکباب

چلوکباب آشنا
با تجهیزات مدرن‌وعالیترین غذاها آماده پذیرائی‌است‌شاه. چهارراه شیخ هادی پشت فروشگاه بزرک ۴۰۵۰۰

سالن چلوکبابی‌فردوسی
مطبوع ترین چلوکباب چلو خورشت‌ـ چلومرغ وسالن پذیرائی خانوادگی فردوسی شمالی مقابل خیابان کوشک تلفن ۳۱۲۸۶۴

سالن‌چلوکبابی کاظمی‌پور
چلوکباب برگ و کوبیده و چلومرغ چلوخورشت باقلاپلوو سالن پذیرائی‌خانوادگی‌تهران‌نو بالای‌پل نرسیده به ایستگاه مدرسه ۷۹۱۳۸۴ روزهای‌تعطیل از ۸ر۵ صبح غذا آماده‌است .

سالن چلوکبابی گلچین
مطبوعترین چلوکباب و چلو خورشت ویژه جشن عروسی و میهمانی‌ها خیابان نواب‌چهارراه مرتضوی تلفن ۹۵۲۳۵۶

سالن چلوکبابی هاشمی
چلوکباب برگ کوبیده‌وچلو‌ـ خورشت و باقلاپلو و قیمه و قورمه‌سبزی سالن پذیرائی‌برای خانواده‌ها چهارراه‌گمرک‌شاهپور تلفن ۲۳۱۶۴ روزهای تعطیل چلوکبابی هاشمی برای‌پیک‌نیک موجود است .

چلوکباب بلوار نو
بهترین چلوکباب با پذیرائی خوب در سالن مجهز و مدرن جمشیدآباد شمالی چهارراه‌بلوار تلفن ۴۲۲۷۸

بهترین چلوکباب در چلوکبابی
شهره
فرح‌آباد نیروی هوائی چهارصد دستگاه جمال احمد خانلو تلفن ۷۹۳۶۵۴

بهترین چلوکباب و غذا را در
چلوکبابی همت‌نو
صرف نمائید میدان‌سپه خیابان فردوسی تلفن ۳۳۵۶۲۰

چلوکبابی آئین، شهرزاد
با غذای مطبوع آماده پذیرائی در جشنها است . میدان‌کندی تلفن ۹۵۴۹۲

صفحه کی، چی، کجا
تلفنی آگهی میپذیرد
۳۱۱۲۲۵

چرخ خیاطی

استحکام وقدرت انواع چرخهای دوختنی
سامسون
شهرت جهانی دارد

کلیه چرخهای دوختنی
سامسون
باضمانت وسرویس مجهز وسیار بمشتریان محترم عرضه میشود .
شرکت ماشین سو با مسئولیت محدود
تهران . ساختمان پلاسکو
تلفن : ۳۳۶۶۶۰

ح

حیوانات زینتی

فروشگاه مزرعه سبز
انواع مرغ عشق و قناری خیابان سپه مقابل بیمارستان نجات تلفن ۶۱۳۷۳۵

خ

خشکبار

خشکبار حاتم
بهترین خشکبار و آبلیموی دست افشار و مرباجات ایرانی را از خشکبارحاتم‌تهیه‌فرمائید. آجیل گرم درتمام‌ساعات‌موجود است. میدان‌شهناز اول‌تهران‌نو تلفن ۷۵۷۲۲۳

کادو شریف
تولید پسته کادوئی وآجیل شیرین کادوئی در بسته‌بندی کیلوئی و نیم کیلوئی . بوذرجمهری بازار حدادها پاساژ ذوالفقاری طبقه دوم تلفن ۵۵۷۲۹

آجیل فردسانترال
بهترین نوع آجیل وپسته کادوئی را تهیه و باده درصد تخفیف در اختیار شما قرار میدهد . میدان۲۴ اسفندجنب سینما سانترال
تلفن ۶۱۳۲۱۶

خشکبار
فردشاهرضا
اولین تهیه کننده آجیل گرم و پسته کادوئی در ایران شاهرضا چهار راه پهلوی تلفن ۴۰۸۰۲

د

داروخانه

دارو خانه‌شبانه روزی
سپه‌نو
از هر نظر مجهز و آماده انجام تقاضای کلیه مراجعین‌و نسخه‌های بیمه کارمندان دولت در تمام شبانه‌روز میباشد . میدان‌سپه تلفن ۳۰۳۶۷۵

دارالترجمه

حسین اکرمی
مترجم رسمی وزارت‌دادگستری (زبان انگلیسی) خیابان نادری گالری گلشن طبقه دوم شماره ۵۲ تلفن ۳۱۰۶۶۹

دامپزشکی

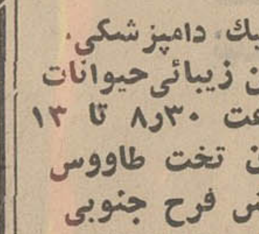

کلینیک دامپزشکی. وسالن زیبائی‌حیوانات از ساعت ۸ر۳۰ تا ۱۳ خیابان تخت طاووس نبش فرح جنوبی
تلفن ۷۶۲۱۱۶

دفاتراسنادرسمی وازدواج

دفتر اسناد رسمی درجه اول
شماره ۲ ازدواج شماره ۱ گواهی امضاءبه سردفتری‌محمد رضا اسلامی . شهرری خیابان سیمان تلفن ۵۹۶۶۷

دفتر اسناد رسمی شماره ۲۴۷
ازدواج ۳۸۴ گواهی امضاء به سردفتری سید ابوالقاسم گلابی طباطبائی‌خیابان تهران‌نو ایستگاه پل خیابان پدرثانی تلفن ۷۹۰۱۹۴

دفتر اسناد رسمی شماره ۲۱۱
گواهی امضاء به سردفتری حسین افشار . شاهرضا پیچ شمیران تلفن ۷۵۵۹۱۵

دفتر اسنادرسمی درجه اول
شماره ۳ و گواهی امضاء به سردفتری ابوالقاسم ذاکری سریل تجریش تلفن ۸۴۶۷۵

دفتر اسنادرسمی درجه اول
شماره ۲۳۲ و گواهی امضاء بسردفتری سید محمد رضا موسوی خیابان ری چهار راه انبار گندم جنب مسجد تلفن ۵۸۰۰۷۶

دفتر اسناد رسمی
شماره ۱۶ قلهک سر دفتر نصیر خرمی تهران پارس جنب گرمابه تهران پارس تلفن ۷۸۱۳۷۰

دفتر اسناد رسمی درجه اول
شماره ۱۲ وازدواج ۲۲ و طلاق ۱۲ به سردفتری محمد رضا خلیل هدایت . قلهک‌نبش کوچه شیرین تلفن ۸۵۱۲۱۹

دفتر اسناد رسمی
شماره ۳۸ گواهی امضاء کفیل سید محمد میرعارفی میدان۲۴ اسفند مقابل سینما کاپری تلفن ۴۹۱۵۰

درو پنجره ساختمانی

کارگاه فنی میرزائی
تولید کننده انواع در و پنجره پروفیلی و لوله‌کشی . خیابان خزانه فرح‌آباد فلکه سوم تلفن ۵۳۷۷۳ـ۲۱۵۸۳

دوزندگی

دوزندگی اوریانت
فروشنده انواع جدید پارچه ها و دوزنده آخرین مدل ایتالیائی شاهرضا مقابل‌سینما دیانا تلفن ۶۵۷۴۳

دوزندگی رشدی
شیک‌ترین لباس مردانه و زنانه را با بهترین دوخت در اسرع وقت تحویل میدهد . لاله‌زارنو مقابل ریکا پاساژ چلچله تلفن ۳۳۵۸۱۳

لباس تمام رسمی
اداری قضائی‌استادی‌ژاکت فراک ـاسموکینک موجوداست. اسموکینک موجود است . شمس‌العماره عبدالوهاب زردوز تلفن ۵۲۲۴۷

دوزندگی فرد باستان
دوزنده آخرین مدل کت و شلوار لاله‌زار تیمچه جواهری تلفن ۳۰۱۲۴۱

دکوراسیون وتزئینات

تزئینات پارس
پرده کرکره افقی ـ عمودی درب کشوئی ـ کاغذ دیواری و تعمیرات انواع پرده کرکره . تخت‌طاوس چهارراه ، روزولت تلفن ۷۶۱۶۰۹

فروشگاه شاهین
پرده کرکره آمریکائی نقد و اقساط خیابان کندی مقابل کوچه نادر
تلفن ۹۵۹۱۳۷

فروشگاه مدرن
مدرن ترین‌پرده‌کرکره کاغذ دیواری‌کف‌پوش در رنگهای جالب و مختلف .
چهارراه یوسف آباد اول‌حافظ تلفن ۴۸۷۵۵

گالری دکوراسیون الگان
بهترین مبلمان و دکور رادر اسرع وقت در اختیار شما میگذارد . خیابان پهلوی‌مقابل تخت‌طاوس تلفن ۶۲۶۹۲۶

تزئینات اورانوس پرده کرکره، پرده‌پارچه‌ای، کاغذ دیواری، کف پوش لاله‌زار نو جنب سینما کریستال تلفن ۳۳۱۹۷۰

اطلاعیه پخش آگوستیک کارآمد
کاغذ دیواری‌های ساده و مخملی انگلیسی و آگوستیک‌های تزئینی و سرامیک های ضد اسید خارجی وارد شد . فردوسی کوچه طبس‌پاساژ ۱۱۰ پخش آگوستیک تلفن ۳۳۸۳۱۵

کاغذ دیواری
پرده کرکره
آگوستیک
پارچه های پرده ای
«بادوخت ونصب»
موکت ـ نقاشی ساختمان
سایر تزئینات
شاهرضا ـ مقابل سینما رویال
ساختمان الوند تلفن ۲۱۰۱۵۶

نصیری
نقاشی ساختمان و کاغذ دیواری و پرده کرکره و دکوراسیون به اقساط . فرح جنوبی نرسیده به اجرائیات تلفن ۷۶۵۲۴۹

کف پوش
نیولئوم
متر مربع ۱۵ تومان تلفن ۶۲۴۳۴

ر

رادیو

رادیو اتومبیل
سواری ، باری ،اتوبوس
مرکز فروش و نصب
رادیو شایان
پشت شهرداری تلفن ۳۰۵۰۴۶

داروهای گیاهی

فروشگاه بوعلی
انواع داروهای گیاهی‌ایرانی ادویه‌جات . چهارسوق بزرک بازار مسجد جامع تلفن ۵۳۳۷۳ صندوق‌پستی ۳۲۲۴

فروشگاه حیات شاهی
انواع داروهای گیاهی‌قدیمی نوروزخان چهارسوق بزرک گذر لوطی‌صالح تلفن ۵۲۸۱۱

فروشگاه خورشیدی
همه نوع دارو های گیاهی ایرانی امیریه چهارراه مختاری تلفن ۵۷۱۱۵

کی چی کجا

هرچه لازم دارید از روی حروف الفبا پیدا کنید

رستوران

رستوران شاهین نو
آماده پذیرائی از مشتریان محترم. شاه‌جنب سینمانیاگارا تلفن ۶۱۱۱۱۷ برادران سمندی

رستوران
اسب سفید
WHITE HORSE
RESTAURANT
میدان ۲۴ اسفند
روبروی سینما کاپری
تلفن ۶۱۳۸۰۶

رستوران پنگوئن
PENGUIN
غذای ایرانی و فرنگی
شاهرضا وصال شیرازی
تلفن ۶۱۳۸۳۴

خیابان کریم‌خان زند
نبش چهارراه خردمند تلفن: ۶۲۶۶۸۰

رنگ ساختمان و اتومبیل

کارخانجات رنگ‌سازی شمس
سازنده انواع و اقسام رنگ های تزئینی و صنعتی تلفن ۵۴۰۵۸ و ۵۷۹۵۷ - خیابان ناصرخسرو شماره ۲۶۵

س

سموم دفع آفات

کشاورزی دهقان امروز
فروشنده کودهای شیمیائی و سموم دفع آفات نباتی و سمپاش های موتوری و کوله‌پشتی شوش پاساژ امید تلفن ۵۶۱۴۲

فروشگاه داروئی کشاورزی
عامل فروش
کودهای شیمیائی سموم دفع آفات نباتی
سمپاشی‌های موتوری و دستی
بقیمت‌های بسیار مناسب
دروازه‌قزوین همایون دستیری، تلفن ۵۴۷۶۳

اطلاع بباغداران شمال
سازمان اف - کا
فروشنده سموم و کودهای شیمیائی نمایندگی روغن اولیرسن بایر جهت دفع انواع شپشک‌ها و سپردار های درختان میوه مرکبات فروشگاه داروئی کشاورزی چهارراه گلوبندك خیام جنوبی تلفن ۲۸۳۹۶

ش

شرکتهای ساختمانی

سازمان تعمیر مسکن وتاسیسات
کلیه کارهای تعمیرات‌ساختمان تاسیسات و تزئینات را ازمبلغ هزار ریال تاده میلیون ریال‌در کمترین مدت تلفن ۷۷۰۸۱۳

ط

طلا و جواهر

فروشگاه جواهری
طلاجات مدروز تضمین شده سفارشات پذیرفته میشود . خیابان فردوسی پاساژ افشار تلفن ۳۰۵۵۴۹

ع

عینک

عینک سازی بینا
جالبترین عینکهای آفتابی و طبی را از این فروشگاه ابتیاع نمائید سعدی شمالی خیابان‌هدایت سه راه سپهسالار مقابل قنادی میترا تلفن ۳۰۲۸۸۹

عینک سازی رایس
متخصص و سازنده‌عینک های طبی . شاه ابتدای کاخ شمالی

عینک سازی فیروز
با ۳۲ سال سابقه کار و متخصص درجه اول در اپتیک نمایندگی شیشه های زایس و رودن‌اشتوك آلمان بهترین‌عینک های طبی و آفتابی‌درجدیدترین مدل‌ها خیابان‌حافظ بالای‌بهداری رتش تلفن ۶۰۳۷۶

عینک‌سازی کرمل
فروشنده بهترین عینکهای طبی و آفتابی با امتیاز رسمی وزارت بهداری . پهلوی بین سه‌راه شاه و سینما مهتاب کوچه ملك تلفن ۶۱۳۱۸۶

عکاسی

استودیو عکاسی ادیسون
با سابقه ۲۵ ساله متخصص در کلیه امور عکاسی لاله‌زارنو بالاتر از سینما متروپل تلفن ۳۳۲۲۶۹

عکاسی ماياك
با ۲۰ سال سابقه در خدمت شماست . چهارراه گمرك امیریه تلفن ۵۶۴۱۰

استودیو عکاسی هامبورك
عکس‌برداری از مجالس شما شب روز آماده است خیابان پهلوی ایستگاه بیمارستان شماره ۱ ارتش تلفن ۶۲۴۵۰۷

ف

فتوکپی - پلی کپی

موسسه ایران تایپ
تحریر - صحافی - فتوکپی- پلی کپی . شاهرضا مقابل درب خروجی دانشگاه تلفن ۶۱۳۸۲۷

فرش

فرش توکلی
فرش‌های کهنه شرکت‌سهامی ایران وغیره‌رابه‌قیمت صادراتی خریداراست. بوذرجمهری‌سرای رازی تلفن ۲۰۸۲۹

دنیای شهر
قبوض فرش بانك کارگشائی و همچنین فرشهای کهنه و نو را خریداریم . اول نادری گالری گلشن طبقه دوم شماره ۴۹ تلفن ۳۱۲۰۷۷

فروشگاه مهردادی
تولید کننده بهترین وبا دوام‌ترین فرشهای ماشینی و روکش ماشین در ایران سبزه میدان تلفن ۲۵۸۳۳ - ۵۲۸۶۸

فرش‌شوئی و رفوی فرش

قالی شوئی ناج
رفوگری - لکه‌گیری وپرداخت روی قالی بازار عباس آباسرای احمید تلفن ۲۱۳۴۴ دفتر کارخانه ۵۳۲۶۲

کارخانه‌قالی‌شوئی داوید
مجهز وباتجربه‌تلفن ۳۱۲۵۴۲

فروشگاه اتومبیل

فروشگاه اتومبیل حاجی عابدی
مرکز خریدو فروش‌اتومبیل های سواری‌از زیباترین‌اتومبیل های ساخت ایران : پیکان - شاهین - آریا - جیب وغیره دیدن نمائید .خیابان فرح‌آباد شماره ۲۴ ۱۱۴ تلفن ۷۶۳۲۸۱

نمایشگاه اتومبیل ثابت (نساجی)
فروشنده اتومبیل‌های دست دوم چهارراه پهلوی اول امیریه تلفن ۶۰۰۹۱

نمایشگاه اتومبیل احد
فروشنده همه نوع اتومبیل دست دوم . خیابان امیرآباد مقابل پارك فرح تلفن ۴۸۵۲۵

فروش ماشین آلات

نمایشگاه آریا
فروشنده مواد و ماشین های خشك‌شوئی دونی‌نی‌و مدرنا ساخت کارخانجات‌موزن ایتالیا در ظرفیت های مختلف تلفن ۷۲۴۹۱

ق

قالب سازی

قالب سازی نیکوپارس
تهران خیابان خیام کوچه منوچهرخانی تلفن ۵۱۸۴۳

قنادی

قنادی میترا
عالیترین شیرینی‌جات‌ایرانی و فرنگی . سفارش برای جشن‌ها پذیرفته میشود. خیابان هدایت سه‌راه سپه‌سالار مقابل عینك‌سازی بینا تلفن ۳۳۶۹۵۶

ك

کتاب

کتابفروشی صدر
سیمای تمدن غرب تالیف دانشمند معظم سیدمجتبی موسوی لاری . ارزیابی کاملی درباره غرب‌زده‌ها . ناصرخسرو پاساژ مجیدی تلفن ۵۷۶۹۶

موسسه مطبوعاتی اسماعیلیان
شاهنشاهی عضدالدوله تالیف علی اصغر فقیهی برنده جایزه اول سلطنتی. ناصرخسروپاساژ مجیدی

کرایه اتومبیل

اتو توکل
هر نوع اتوبوس و مینی بوس دربست‌را بوسیله تلفن های : ۲۷۷۷۷ - ۲۷۷۹۷ - ۲۴۰۱۳ دراختیارشما میگذارد. گمرك‌امیریه

خاورتاکسی
اتومبیلهای کرایه با راننده و بدون راننده . فرح جنوبی خیابان منصور تلفن ۷۳۳۲۵

سرویس اتوبوسرانی اتوشاهپور
اتوبوس مرسدس بنز بظرفیت های مختلف برای اجاره و دربستی تلفنهای ۲۶۳۲۷ - ۵۰۲۵۳ و ۵۶۴۵۰

کرایه ماشین تحریر
کرایه هر نوع ماشین‌تحریر
کانون عدد
سوم اسفند جنب بیمارستان شرکت نفت تلفن ۴۹۵۸۶

کرایه ظرف

ظروف کرایه میرحاج
تزئین مجالس . سرویس لوازم جهت جشنهابامیزوصندلی آذربایجان (حشمت‌الدوله) مقابل بانك ملی تلفن ۶۱۳۶۶۴

ظروف کرایه دولو
مجهز به عالیترین سرویس جهت جشنها ومجالس سلسبیل (رودکی) جنب بانك ملی تلفن ۹۵۲۹۶۲

ظروف کرایه ابوالصدق
عالیترین سرویس برای جشنها و عروسیها امیریه پل امیربهادر نبش خیابان بوعلی تلفن ۲۳۴۳۹

کلوپ ورزشی

باشگاه بیلیارد سلیمی
اسلامبول ساختمان پلاسکو طبقه سوم تلفن ۳۰۳۱۹۱

کمپوت

کمپوت شاداب‌خراسان
انواع کمپوت ، برك دلمه ، رب گوجه فرنگی ، لوبیا ، نخود فرنگی ، مرباجات ، کمپوت شاداب خراسان بهترین دسرغذائی است کمپوت‌شاداب‌خراسان سالم ، مطمئن ، بیرقیب ، امیریه ، شیخ‌هادی ، نمایندگی‌شاداب‌خراسان تلفن ۵۳۱۱۰

گ

گل و پرورش گل

قزل اياغ
وارد کننده گل‌ونهال‌به‌ایران و صادر کننده آن‌به سراسر جهان سعدی‌شمالی‌بالاتراز‌سینما ادئون تلفن ۳۳۷۲۰۰

تخم گل فروشی تقوی
انواع چمن های دائم سبز انواع کودهای شیمیائی و بذر گلها و بذرسبزیجاو ضد آفات نباتی . میدان ارك‌مقابل‌مجسمه ارك . تابلوی تقوی را به دقت بخوانید .

ل

لوازم اتومبیل

روکش صندلی‌اتومبیل
یادگار خسروآبادی میدان رشدیه اول آذربایجان کوچه هما تلفن ۹۵۲۷۱۵

واکس مرمر

بهترین واکس موری، واکس موزائیك ،واکس اتومبیل که فقط در کارخانجات مرمر تهیه میشود. ازفروشگاه های معتبر خریداری فرمائید تلفن پخش ۳۳۸۸۹۱

اتودوج‌موپار
لوازم اتومبیل و کامیون خیابان‌امیرکبیر مقابل‌مسافرخانه امیرکبیر شماره ۱۶۲ تلفن ۳۱۰۶۳۴

لوازم خانگی

ایران دولوکس حسینی
MADE IN IRAN

تولید کننده بهترین سماور نفتی در ایران سیروس سید - اسماعیل ۵۵۵۰۶

روتختی ایران
روتختی ایران بهترین‌روتختی و فرش ماشینی را در اختیار شما میگذارد . خیابان آیزنهاور ایستگاه پپسی کولا‌جنب‌بانك‌ملی

لوازم آشپزخانه

کارخانه سازنده مصنوعات آلومینیوم
منوچهر اورامانی
ظروف آشپزخانه و انواع کتری بازار حضرتی کوی ارامنه تلفن ۲۳۳۸۷

فروشگاه ثابت قدم
فروشنده بهترین نوع‌ظروف آلومینیوم . چهارراه مولوی مقابل بنگاه‌ممتاز تلفن ۵۸۱۴۴۳

کارخانجات مصنوعات

مهتاب MAHTAB ثبت شماره ۳۰۶۷۱ صدف سابق

مهتاب سازنده ظروف لوکس آلومینیومی تهران بوذرجمهری نو تکیه ملاقدیر پلاك ۳۱۳

لوازم خرازی

فروشگاه تاج رضائی
وارد کننده لوازم خرازی بازار سرای حاج سید‌محسن تلفن ۵۵۴۹۱

لوازم ساختمانی

مصالح ساختمانی فرح
آجر.گچ. سیمان. موزائیك. ماسه. کاشی.قیر. گونی. لوله و لوازم بهداشتی‌نیروی‌هوائی‌مقابل بلوار رضا پهلوی‌تلفن ۷۹۳۶۳۴

لوازم نفت سوز

کارخانه بنی آدم
سازنده بهترین نوع چراغ والر کفه‌ترازو- آبگرمکن - قلیان خیابان خراسان‌مقابل بانك پارس تلفن ۳۵۱۳۱۰

لوازم کشاورزی

سمپاش
انواع سمپاش باغ
انواع سمپاش مزرعه
تهران انتهای خیابان ژاله ایستگاه بهنام کوچه خیر
تلفن ۳۳۵۳۰۰

لوازم بهداشتی و نظافت

فروشگاه ایران سوپر
برس‌های مخصوص‌بهداشت و نظافت منزل محصول کارخانه برس سازی آندروان خیابان تخت‌جمشید تلفن ۴۰۹۳۸

لوازم ورزشی

کارگاه نجاری عبادی
سازنده کلیه لوازم ورزشی فوتبال دستی و بیلیارد دستی میز بیلیارد و شارآلمانی‌تلفن ۳۵۴۰۸۲

کارگاه و فروشگاه حق‌بین
سازنده کلیه لوازم‌ورزشی‌و تفریحی وژیمناستیك ۵۸۱۰۶۳

م

ماشین سازی

کارگاه فنی شرام وآوانس
سازنده ماشینهای بخار خیابان سپه نرسیده به دایره باغشاه تلفن ۴۷۲۵۴

مزون

مزون روشنائی
سرپرست سابق لباس های سفارشی فروشگاه فردوسی دوزنده لباس های مردانه‌میدان ۲۵ شهریور ساختمان‌منوچهری تلفن ۷۶۲۳۶۸

موزائیك ساختمان

موزائیك تراتسو
بانازلترین قیمت انواع‌موزائیك را در اختیار شما قرار میدهد. خیابان بهار پلاك ۹۹ تلفن‌۷۱۸۱۹

کارگاه موزائیك کاشانی
سازنده و تولید کننده‌انواع موزائیك خیابان شوش مقابل هنرستان راه‌آهن تلفن ۲۰۵۴۱

مبلمان منزل

BAMBINO
BABY'S FURNITURE
بامبینو
فروشگاه
لوازم چوبی کودکان

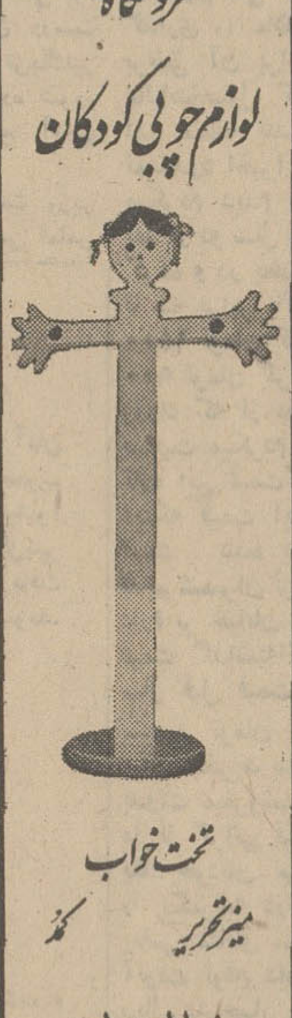

تخت‌خواب
میزتحریر
کمد
خیابان‌پهلوی
مقابل سینمارادیوسیتی
خیابان‌دمشق
تلفن : ۴۴۹۷۷

مبل پیکاسو
نمایشگاه جاده قدیم‌شمیران ایستگاه پرورشگاه تلفن ۷۷۰۹۵۶ (نصیری)

مبل‌استیل
تولید کننده دست اول بهترین مبلهای استیل و میز و صندلی و سرویس کامل اطاق خواب قبول انواع سفارشات‌منبت‌کاری سی‌متری نارمك ایستگاه دفتر ۴۱۷ر۳ تلفن ۷۹۱۳۷۷

فروشگاه مبل متحد
انواع مبلمان مدل جدید خیابان سپه مقابل بیمارستان نجات شعبه خیابان پهلوی مقابل پارك ساعی تلفن ۴۷۶۳۶

مبلمان نادر
(حسن حسنی) خیابان‌قزوین خیابان غفاری جنب بانك صادرات تلفن ۹۵۳۱۷۵ - ۲۱۸۰۹

مواد غذائی

بهترین‌سیب‌زمینی‌برشته کارخانه برادران افشار
مرکز پخش : چهارراه کاخ امیراکرم اول خیابان تیرشماره ۱۲ تلفن ۴۴۲۸۲

مقوا

شرکت ایران مقوا
تولید کننده‌انواع مقوا بازار مسجد جامع کاشی ۴۱ تلفن ۲۴۸۱۱

مهر

ایران

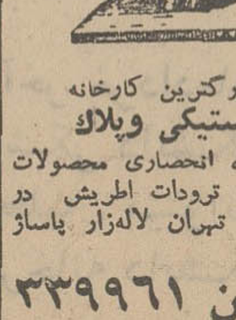

بزرگترین کارخانه
مهر لاستیکی وپلاك
نماینده انحصاری محصولات کارخانه ترودات اطریش در ایران . تهران لاله‌زار پاساژ ایران
تلفن ۳۳۹۹۶۱
از شهرستانهائیکه نماینده نداریم نماینده فعال می‌پذیریم .

مسافرخانه

مسافرخانه اخوت
درخدمت مسافرین‌شهرستانی خیابان آذر مقابل درب شمالی دادسرا . تلفن ۳۰۳۴۰۳

مسافرخانه ایران‌پارس
آماده پذیرائی از مسافرین است ناصر خسرو کوچه منصورالحکما تلفن ۳۳۶۷۴

مصنوعات فلزی

نمایشگاه صنایع فلزی نوربخش
سازنده و تولید کننده انواع مصنوعات فلزی - لوازم دفتری و آشپزخانه مدرن . خیابان مولوی‌نرسیده به چهارراه گمرك امیریه تلفن ۵۴۰۰۹

صنایع فلزی BEHDAD بهداد

سازنده بهترین و مدرن‌ترین‌لوازم‌فلزی: اداره - خانه- بیمارستان-هتل- آموزشگاه. خیابان‌سعدی شمالی جنب امیراعلم تلفن ۳۰۵۴۱۸

مانیستار
سازنده انواع آشپزخانه های مدرن - مبلمان فلزی منزل و دفتر جاده‌پهلوی‌مقابل هتل میامی‌شماره۵۴۶ تلفن ۶۲۵۸۱۷

نمایشگاه مصنوعات فلزی سانترال
سازنده وتولیدکننده انواع لوازم‌آشپزخانه و لوازم دفتری مدرن خیابان عباس آباد چهارراه فرح تلفن ۷۶۲۴۷۲

مشعل صنعتی

الکترو مشعل صفری
تولید کننده انواع مشعلهای برقی وغیر برقی جهت سوخت کارخانجات زیر : چای سازی.سنگبری. قندریزی و همه نوع کوره . سازنده‌مشعل های وانتیلاتور . دورانی و مشعل های بدون صدا جهت فر قنادی . پمپ باد و هواکش . کلیه تعمیرات الکترو موتور و سیم پیچ در اسرع وقت پذیرفته میشود . تهران‌چهارراه‌سیروس تلفن ۵۱۶۴۹

میتسوبیشی
مظهر استحکام و قدرت
انواع چرخهای صنعتی دوخت‌نی است

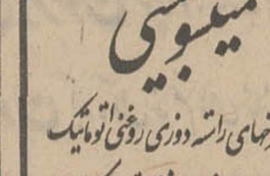

میتسوبیشی
چرخهای راسته دوزی روغنی اتوماتیک
کرست دوزی روغنی اتوماتیک
کاوبی دوزی روغنی اتوماتیک
دوکه‌دوزی را با ضمانت لوازم یدکی
موجود و سرویس مجهز عرضه می‌نماید
م . حدوث سعدی جنوبی
پاساژ سعدی تلفن ۳۳۸۷۳۱

موسسات مسافربری

مسافربری اتوبنز کیوانفر
اتومبیلهای سواری آخرین‌مدل مرسدس‌بنز و مینی‌بوسهای‌دربست شبانه‌روزدر اختیار شماست امیر کبیر مقابل مسجد سراج‌الملك تلفن: ۳۱۳۶۸۸ - ۳۱۳۴۶۶

مواد شیمیائی

فروشگاه اجناس شیمیائی ارمغان
مرکز پخش بازار سرای‌حاج حسن حجره ۵۷ اجاقی . تلفن حجره ۲۷۶۰۶ کارخانه ۲۸۳۶۷ جوهرلیموی کریستال، گوگرد، زاج سیاه زاج سفید ، نیترات دوپطاس ، کات کبود ونیترات در سود واسید سیتریك ، اسید تارتاریك . سلفات‌دوسود شوره قلم .

بازرگانی میرمحمد ابریشم‌چیان‌وارد کننده‌انواع‌اسانس های خوراکی‌وصنعتی و مواد شیمیائی معطر خیابان بوذرجمهری سرای جواهری پلاك ۲۷-۲۸ تلفن ۲۰۷۵۴

و

واکس کفش

واکس ، واکس کامل

ایرانواکس - ونك - تهران
ایران - تلفن ۶۲۳۴۳۱

وسایل برقی منزل

الکتریکی اسرام
انواع لوازم‌الکتریکی تجریش باغ فردوس تلفن ۸۵۸۲۱

فروشگاه کادوئی رویال لوستر
لوسترهای کریستال واستیل و اجناس کادوئی به قیمت تجارتی . خیابان نواب شمالی میدان کندی تلفن ۲۲۱۷۹

مرغداران اعلام کردند

قیمت مرغ وخروس باید تثبیت گردد

قیمت مرغ و خروس باید تثبیت گردد و برای تمام مدت سال دو نوع نرخ تابستانی و زمستانی باید اعلام شود اگر این فکر در تهران عمل شود نوسان قیمت در موسسات مرغداری که موجب‌ضرر و زیان افراد این صنف میگردد واکثر آنها روی همین عامل‌ورشکسته میشوند از میان میرود . این مطلب در هفته گذشته دراتحادیه مرغداران و تولید کنندگان تخم‌مرغ اعلام شد .

اتحادیه اعلام داشت که‌قیمت مرغ و خروس در تهران تابع شرایط روز است و چه بسا که در پاره‌ئی موارد قیمت بی‌جهت افزایش میبابد و بهمین ترتیب نیز کاهش پیدا میکند . یك موسسه اصیل تولیدی نه طرفدار افزایش بیموقع است و نه خواهان کاهش زیان آور .

افراد این اتحادیه اعلام کردند که در نظر دارند برای قیمت مرغ دو نرخ زمستانی وتابستانی اعلام و در تمام مدت سال‌مرغو خروس را باین نرخ بفروشندو اظهار داشتند که اگر این نظر مورد موافقت شهرداری قرار گیرد افراد این صنف خواهند توانست ضمن پرداخت تعهدات خود برای توسعه کارگاهها نیز اقدام نمایند .

نظر اتحادیه آنستکه که ترتیبی داده شود پس‌ازتصویب شهرداری گوشت مرغ وخروس در مدت شش ماه از سال به قیمت تابستانی و در مدت شش ماه دیگر به قیمت زمستانی فروخته شود . اجرای این نرخ موجب مشخص شدن سیاست تولیدی در مراکزمرغداری‌شده و آنها را از خطر ورشکستگی خواهد رهانید .

فصل تازه در کار صنف بستنی‌فروش

در تهران روزانه صدتن بستنی غیرماشینی میخورند

در این هفته اتحادیه صنف بستنی فروش تهران درکار کسب خود با صدور بستنی‌اکبر مشدی به پاریس فصل تازه‌ای باز کرد و مقدار قابل توجهی از این بستنی بوسیله‌هواپیمای فرانسوی به پاریس حمل شد.

این مطلب در جلسه اتحادیه صنف بستنی فروش‌تهران‌مطرح گردید و آنها اعلام کردند که خبرگی‌افراد صنف بستنی‌فروش در امر تولید و توزیع بستنی موجب رغبت مردم و مصرف کنندگان داخلی و خارجی باین نوع بستنی شده است. اتحادیه صنف بستنی فروش اعلام داشت که در مدت روز، حدود صد تن بستنی بوسیله افراد صنف بستنی فروش برای مصرف مردم در تهران تولید و توزیع میگردد و این افراد در کار خود چنان خبرگی‌دارند که تا بحال بستنی ماشینی نتوانسته است با محصولات‌این صنف رقابت نمایدوهرروزمیزان مصرف بستنی ساخت صنف افزایش میبابد .

مراقبت در تولید موجب استقبال مردم از بستنی‌ساخت صنف شده و نظارت اتحادیه در کار افراد و اعتقاد اعضای‌صنف موثرترین عامل در این زمینه بشمار میرود .

اتحادیه اعلام کرد که‌اخیرا بعضی از اعضا در محلات حومه و در کنار جاده‌ها اقدام به‌تولید و فروش بستنی کرده‌اند ولی بسبب عدم رعایت میزان تقاضا گاهی در برابر دکان آنهابرای خرید بستنی ازدحام میشود .

اتحادیه اعلام داشت که بهرحال ازدحام در کنار دکانها باید رفع شود و با برداشتن حدود صنفی در حومه افراد دیگر می توانند در روز های تعطیل در راه‌ها بستنی فروشی کنند .

اتحادیه نمایشگاه های اتومبیل اعلام کرد

وضع مالیات

برای معاملات اتومبیل صحیح نیست

در اتحادیه صنف نمایشگاه های اتومبیل مسئله‌وضع‌مالیات جدید بر معاملات اتومبیل‌مطرح گردید و کلیه اعضا اظهار داشتند که این نوع‌مالیات‌پیش از آنکه عایدی برای دولت داشته باشد از طریق ایجاد رکود موجب ضرر خواهد شدو درخواست کردند که مسئولان امور این مطلب را مورد توجه قرار دهند .

اعضای اتحادیه اعلام کردند که وضع مالیات بر معاملات اتومبیل در هیچ کجای دنیا مرسوم نیست و در سراسر جهان سعی شده است که‌برای داد و ستد اتومبیل وسیع‌ترین تسهیلات فراهم گردد این افراد گفتند که قیمت گذاری روی اتومبیل های مختلف و تشخیص مالیات موقع معامله بر اساس قیمت های تعیین‌شده نمیتواند نظر مسئولان را تامین کند . زیرا که دو اتومبیل از یك مدل با همدیگر از نظر قیمت میتواند پنجاه در صد اختلاف داشته باشد وباین‌دلیل قیمت تعیین شده و مدل‌اتومبیل را نمیشود ماخذ تشخیص‌مالیات قرارداد .

اتحادیه نمایشگاه های‌اتومبیل همچنین اعلام کرد که افراد این صنف محل نمایشگاه‌ها را نوسازی کرده و سطح‌زیربنای این نمایشگاه‌ها راوسیع‌خواهند کرد . از طرف اتحادیه به افراد صنفی توصیه شده است که کوشش کنند در کنارنمایشگاه خود پارکینگ ساخته و وسایل ایمنی در آنجا نصب نمایند .

این اتحادیه اکنون مشغول آمارگیری از تعدادنمایشگاه‌ها، واسطه های اتومبیل و تعداد اتومبیلهای موجود در تهران است و طرح مخصوصی که میتواند تعداد ، مدل ، ارزش، فروش نقدی فروش اقساطی اتومبیلهای ساخت ایران و خارج را مشخص نماید تدوین میگردد .

موسسه برق‌تلفن‌شاکری
همه نوع سیم کشی‌ساختمان و نصب اف‌اف دربازکن برقی نارمك خیابان سمنگان چهل دستگاه الکتریکی شاکری تلفن ۷۹۶۱۲۳

کارخانه برلیان
اولین سازنده‌سماور برقی اتوماتیك در جهان از تمام فروشگاه های‌معتبر ابتیاع فرمائید

ه

هتل

هتل آمریکا
خیابان تخت‌جمشید
مقابل کوچه سفارت آمریکا تلفن ۷۶۱۰۵۳ - ۷۶۴۵۳۰

هتل پانسیون
کازابلانکا
بالذیذترین غذاهای ایرانی‌و فرنگی . شاهرضا اول وصال شیرازی شماره ۴ تلفن ۴۹۵۸۷

هواکش ساختمانی

محصول جدید کارخانه شعله

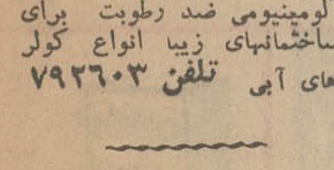

دریچه تنظیم هوا و بادری آلومینیومی ضد رطوبت برای ساختمانهای زیبا انواع کولر های آبی تلفن ۷۹۲۶۰۳

بورس هواکش کیهان
سازنده و پخش کننده انواع هواکشهای صنعتی برای کارخانجات و منازل . خیابان قدیم شمیران نرسیده به تخت‌جمشید تلفن ۷۰۸۰۴

نطق سناتور صالح درباره آلودگی هوا معتادان مواد مخدر و گرانفروشی

درمورد «دود» نشستند و گفتند و برخاستند!

در جلسه اخیر مجلس سنا ، سناتور دکتر جهانشاه صالح بعنوان قبل از دستور پیرامون آلودگی هوای تهران . معالجه معتادان و منطقه بندی تهران از نظر معاملات املاك نطقی ایراد کرد .

سناتور دکتر جهانشاه صالح در ابتدای سخنان خود گفت در این مجلس آقایان سناتور دکتر صدیق و سناتور دکتر رضا زاده شفق و من راجع به آلودگی هوا صحبت کردیم و برابر موازین علمی و با ارائه آمار نشان دادیم که وضع آلودگی هوای تهران چیست و چه خطری متوجه ساکنین پایتخت کشور است .

وزارت بهداری از طریق نخست وزیری به من پاسخ داده است. خلاصه جواب اینست : « آلودگی هوای شهر تهران از نظر So2 و سایر مواد از حد خطر تجاوز نکرده و برای پیش گیری ازافزایش آن در آتیه پیشنهادات لازم به ـ استحضار آنجناب خواهد رسید»

سناتور دکترصالح گفت :وزارت بهداری منتظر است که « So2 در هوا آنقدر متراکم شود که تمام مردم بمیرند تا بفکر بیفتد ! شما نباید صبر کنید تا آلودگی از حد خطر بگذرد و آنوقت اقدام کنید . «یك مثقال پیشگیری بهتر از صد خروار معالجه است » . وزارت بهداری میگوید که من مریضخانه ها را دادم به شیروخورشید ، کاری به درمان ندارم . کار من پیشگیری است .خوب آقا. اگر کار شما پیشگیری است چرا منتظر هستید تا So2 محیط را آلوده کند و بخطر بیندازد آنوقت بفکر بیفتید.

سناتور دکتر جهانشاه صالح گفت در ذیل این نامه که در آغازش نوشته‌اند هنوز So2 تولید خطر نکرده و برای پیشگیری از افزایش آن در آینده پیشنهاد می دهیم این عبارت دیده می شود : ولی بعلت عدم نگهداری صحیح و تعمیر بموقع موتور وسائط نقلیه «اتوبوس ها ،بارکش ها ،مینی‌بوس های گازوئیلی و بنزینی » مشکل آلودگی هوای تهران بوجود آمده است جای تعجب است اینجا خودشان تصدیق می کنند که آلودگی هوا هست ... و در سطر بالاتر میگویند آلودگی هوا هنوز به خطر نرسیده است. دقت بفرمائید وزارت بهداری با این ترتیب مسئولیت خود را حس نکرده و به شهربانی کل کشور نامه نوشته و استدعا کرده است که آنها فکری بکنند .

رئیس اسبق دانشگاه تهران اضافه کرد : نامه دیگری به شهرداری نوشته‌اند که وسائط نقلیه از قبیل اتوبوسها ، مینی‌بوسها ، کامیونها و بارکشهای کرایه و تاکسی وسه چرخه‌ها مهمترین عامل ایجاد آلودگی هوای شدید درشهر تهران است و این آلودگی هوا درمناطق جنوب شرقی و جنوب غربی بعلت عبور و مرور وسائط نقلیه سنگین نسبت به قسمت های دیگر شهر بیشتر است بمنظور تخفیف آلودگی هوای شهر تهران خواهشمند است دستور فرمائید کلیه گاراژ های مسافر بری و باری رابه خارج از محدوده شهر منتقل نموده و از صاحبان گاراژ های مسافر بری و باربری بخواهید که انتقال مسافر

دکتر جهانشاه صالح

از شهر بخارج شهر و بالعکس و همچنین حمل بار با استفاده از اتوبوسها و مینی بوسهای وسائط نقلیه باری کوچك و بدون نقص فنی انجام گیرد « مقصودشان را ملاحظه کنید یك جا گفته آلودگی نیست بعد خودشان اذعان می کنند که هست » شهرداری هم حتما این نامه را بایگانی کرده است چون اقدامی نشده یك کاغذ دیگر هم نوشته‌اند برای شهربانی کل کشور که با اجازه آقایان قسمتی از آن قرائت میشود .

شهربانی کل کشور ، آلودگی هوای تهران با استفاده ازایستگاه های نمونه برداری وشمارش وسائط نقلیه دودکننده و سنجش Co ، So2 نشان داده که وسائط نقلیه موتوری منبع مهم آلودگی هوای شهر تهران است کنترل این منابع از نظر بهداشت عمومی نهایت ضرورت را دارد .خواهشمند است دستور فرمائید با توجه به نکات زیر نسبت به کنترل وسائط نقلیه اقدام نمایند و از ادامه کار وسائط نقلیه دود کننده جلوگیری کنند به ادارات بهداری استان دستور داده شد با استفاده از کادر آزموده خود در امر تشخیص وسائط نقلیه موتوری دودکننده یا ماموربن شماهمکاری لازم بعمل آورند .

سناتور دکتر جهانشاه صالح در دنباله سخنان خود گفت توجه بفرمائید این غیر از کاغذ پرانی چیز دیگری هست ؟ ضمنا باطلاع سناتور های محترم میرساند نامه‌ای از ساکنین پایتخت دریافت داشته‌ام اجازه بدهید دو سطر آنرا هم برایتان قرائت کنم نوشته است: جناب آقای دکتر صالح « برای رضای خدا در مورد آلودگی هوای تهران اقداماتی جدی معمول فرمائید شاید موبر واقع شود بعد شرح مفصلی نوشته و تمام نمره اتومبیل هائی را که دود می کنند برداشته و فرستاده است اغلب اتوبوسهای شرکت واحد بیشتر دود می کنند و ابدا تبدیل به گاز سوز نشده‌اند و اگر شده‌اند مقدار آنها بسیار کم است نمیدانم خاطر آقایان هست که اعلیحضرت همایون شاهنشاه در یکی از جلسات دولت فرمایشی فرموده‌اند و در روزنامه درج گردیده است معظم‌له فرموده‌اند از انقلاب اداری آنطور که بایدو شاید نتیجه گرفته نشده است ـ چکار کرده‌اید ؟نشستید و گفتید و برخاستید . این فرمایش شاهنشاه ماست کلام‌الملوك ملوك‌الکلام حالا ملاحظه بفرمائید در مورد مضار دود و تذکرات ما آیا آقایان نشستند و نگفتند و برنخاستند؟ اجازه بدهید مفهوم انقلاب اداری که مورد توجه خاص شاهنشاه است آنطوریکه استنباط کرده‌ام عرض کنم .

*** کو مدیریت ؟**

تشکیلات صحیح موقعی عملی میشود که ادارات با یکدیگر ارتباط کامل داشته باشند بنحوی که امور بسهولت انجام بشود بنده سالهای سال بدبختانه یا خوشبختانه مدیر بوده‌ام و این نتیجه‌ایست که از کار خودم عرض می کنم ، تشکیلات صحیح موقعی عملی میشود که قدرت در میان باشد و سلسله مراتب و درجه اقتدار و اختیار مجریان مشخص گردد اگر درجه اقتدار مشخص بود و رابطه اداری درست بود باید از این کاغذ پرانی ها ما نتیجه‌ای دیده باشیم اگرشما نتیجه‌ای دیده‌اید بفرمائید .انقلاب اداری با صدور بخشنامه و کاغذ پرانی عملی نمیشود بلکه تمایل و علاقه و همکاری مامورین در اجرای دستور مافوق ،راز موفقیت است اگر حکمتان را نخوانند چه‌فایده دارد بخشنامه بکنید خلاصه اینکه مدیریت خوب مستلزم ارتباط وتفاهم کامل توام با قدرت و نفوذ معنوی بین مجریان است . مجری اگر علاقه نداشته باشد ،اگر گوش نکند یا درك نکند که منظور شما چیست ، عمل نخواهد کرد . از بخشنامه های مکرر و یك‌نواخت صادر کردن چه فایده‌ای حاصل میشود .

سناتور صالح سپس از آقای دکتر یگانه وزیر مشاور خواست که از وزارت بهداری بخواهد که در مورد دود اقدام کند .

*** درمان معتادان**

سناتور دکتر جهانشاه صالح گفت موضوع دوم صحبت من در باره معالجه معتادان است طبق دستور آقای نخست وزیر که پشت تریبون فرمودند قرار شد که نماینده وزارت بهداری تشریف بیاورند ما ایراداتی داشتیم اگر خاطرتان باشد ایرادات منطقی بود که طرز درمان معتادان درست نیست و در مورد توزیع تریاك‌نیز شناسنامه ها باید مهر زده شود و سوخته تریاك باید جمع آوری شود .

این دستور آقای نخست وزیر بود ولی تا حالا کسی با من تماس نگرفته است فقط آقای دکتر می‌شد فرمودند که یك دعوتنامه‌ای خواهیم نوشت بعد از اینکه وزیر بهداری ازژنو تشریف بیاورند نظریاتتان را بفرمائید .

*** معاملات املاك**

اما نکته سوم سخن امروز من: دولت معتقد است که با گرانی قیمت ها مبارزه میکند و پرتقال از ترکیه می‌آورد و سیب از جای دیگر که ایام عید قیمت میوه پائین بیاید بسیار کار خوبی هم کرده است و قابل تقدیر است ممنونیم پرتقال های خوبی هم خوردیم و بدولت دعا کردیم ، اما همین دولت ببینید از نقطه نظر اقتصادی در جای دیگر چطور عمل میکند وزارت دارائی دو سال پیش تهران را منطقه‌بندی کرده و از نقطه نظر معاملات قیمتی روی خانه ها و املاك مردم گذاشت ودر کلیه جرایداعلان کرد شهرداری که باید طبق قانون خودش قیمت گذاری می کرد این قیمت گذاری را ملاك عمل قرار داد و برطبق آن برای عوارض نوسازی مالیات وصول کرد. بیش ازدوسال از این منطقه بندی و قیمت گذاری نمیگذرد اخیرا روزنامه‌ها را نگاه میکردم دیدم دولت مجددا آمده بعد از دو سال مناطق را تقسیم‌بندی کرده و در بعضی موارد قیمت هارا تا سه برابر بالا برده ۸۰۰ تومان را ۱۸۰۰ تومان کرده و ۳۵۰ تومان را ۹۰۰ تومان کرده با یکی از آقایان وزراء که از دوستان قدیمی است صحبت میکردم میگفت خبر نداری تازه این قیمت هم کم است برای اینکه قیمت اینها خیلی زیاد تر است . بنده یك خانه در خیابان قدیم شمران نزدیك کوچه رضائیه دارم بر خیابان را متری ۸۰۰ تومان قیمت گذاشته‌اند در صورتیکه ۲ سال قبل قیمت این منطقه متری سیصد تومان بود خواهش میکنم بیائید بخرید بنده متری ۵۰۰ تومان بدولت میفروشم شما می گوئید که ما با گرانی قیمت مبارزه میکنیم بعد خودتان می‌آئید قیمت زمین را یکمرتبه در ظرف دو سال در بعضی مناطق ،سه‌برابر بالامیبرید. آنوقت توقع دارید خیار دانه‌ای سه ریال یا چهار ریال نشود ؟ توقع دارید سایر قیمت ها ثابت بماند یا پائین بیاید ؟

آگهی قابل توجه منتظرین خدمت وزارت دارائی

از کارمندان منتظر خدمت وزارت دارائی که اسامی آنان ذیلا درج میشود وطبق احکام صادره به‌مشاغل متناسبی منصوب و دعوت بخدمت شده‌اند باابلاغ مراتب بدیوسیله دعوت میشود ظرف مدت دوماه از تاریخ نشر آگهی حودرابادار کل کارگزینی وزارت دارائی معرفی و حکم انتصاب و دعوت بخدمت رادریافت ودر محل خدمت تعیین‌شده حاضر و مشغول انجام وظیفه‌شوند.

۱ـ آقای منوچهر حالتی
۲ـ آقای عباس کیهان
۳ـ آقای محمدتقی چراغعلی
۴ـ آقای جواد فرهنگی
۵ـ آقای علی‌اصغر حیرابی
۶ـ آقای عبدالوهاب هژیرنیا
۷ـ آقای فریدون شهبازیان
۸ـ آقای پرویز فرهادپور
۹ـ بانو ملك‌تاج محمدی
۱۰ـ آقای ناصر پاشاخان

درصورت عدم مراجعه باستناد ماده ۶۵ قانون استخدام کشوری مستعفی شناخته میشوند . الف ۱۹۷۷

مدیرکل کارگزینی وزارت دارائی ـ فرزانه پور

آگهی مناقصه

شرکت ملی ذوب‌آهن ایران تعدادی دستگاه های تهویه، یونیت‌وانتیلاتورو هیتر کالریفر و سایر لوازم را از طریق مناقصه خریداری مینماید. داوطلبان مایل بشرکت دراین مناقصه می‌توانند اسناد مناقصه و صورت مشخصات را در مقابل پرداخت مبلغ ۵۰ ریال از دبیرخانه قسمت کاربردازی شرکت واقع در خیابان پهلوی نبش خیابان تخت‌جمشید دریافت نمایند . پیشنهادات باید در پاکت لاك‌ومهر شده باذکر جمله مربوط بمناقصه تعدادی دستگاه های تهویه، یونیت‌وانتیلاتورو هیترو کالریفر تاساعت ۹ صبح‌روز ۴۹ر۳ر۱۳ در مقابل اخذرسید بدبیرخانه قسمت کاربردازی شرکت تحویل شود. پیشنهادات واصله در ساعت ۹ر۵ صبح‌همانروز باز و قرائت میشود. حضور پیشنهاد دهنده در جلسه مناقصه آزاد است. شرکت ملی ذوب‌آهن دررد و قبول یك یا کلیه پیشنهادات مختار است.

در صورتی که برنده اول حاضر بعقد قرارداد نشود سپرده او ضبط واز نفر دوم دعوت میشود در صورتی که نفر دوم حاضر بعقد قرارداد نشود سپرده وی نیز ضبط خواهد شد شرکت کننده در مناقصه باید معادل مبلغ ۵٪ مبلغ پیشنهادی بعنوان سپرده شرکت در مناقصه بصورت تضمین بانکی در پاکت جداگانه به پیوست پاکت پیشنهاد ارسال نماید. مدت تحویل حداقل زمان ممکن است که بایستی در فرم پیشنهاد ذکر گردد.

محل تحویل ونصب دستگاه ها واحدساختمانی کارخانه آریامهر اصفهان است و پیشنهاددهندگان بایستی بهای دستگاه ها و هزینه حمل ونصب بتفکیك پیشنهاد دهند.

شرکت کنندگان در مناقصه میتوانند هریك از ۶ صورت مشخصات را جداگانه یاتواماپیشنهاد دهند و شرکت ملی ذوب‌آهن ایران نیز میتواند کلیه لوازم را ازیك شرکت کننده یابتفکیك خریداری نماید.

سایر شرایط در اسناد مناقصه مندرج است. م‌الف ۱۸۸۲
۱ـ۲ آ ـ ۱۱۱۴

شرکت ملی ذوب‌آهن ایران

آگهی مناقصه شماره ۱۹

نیروی هوائی شاهنشاهی ۴قلم وسایل فلزی دفتری مورد نیاز خودرا از طریق مناقصه خریداری مینماید. پیشنهاددهندگان میتوانند نامراجعه بستاد فرماندهی نیروی هوائی (خیابان فرح‌آباد) ودریافت برگ شرایط و مشخصات پیشنهادات خودرا بر طبق مفاد مندرج دربرگ شرایط تنظیم تاساعت ۱۴ روز دوشنبه ۲۵ر۳ر۴۹ بدفتر آجودانی ستاد فرماندهی تسلیم نمایند .

م الف ۱۹۷۲ **نیروی هوائی شاهنشاهی**
۱ـ۲ آ ـ ۱۱۲۱۲

آگهی مناقصه شماره ۱۸

نیروی هوائی شاهنشاهی تعدادی میز تحریر فلزی موردنیاز خودرا از طریق مناقصه خریداری مینماید . پیشنهاددهندگان میتوانند نامراجعه بستاد فرماندهی نیروی هوائی (خیابان فرح‌آباد) ودریافت برگ شرایط و مشخصات پیشنهادات خود رابرطبق مفاد مندرج در برگ شرائط تنظیم تاساعت ۱۴ روز یکشنبه ۲۴ر۳ر۴۹ بدفتر آجودانی ستاد فرماندهی تسلیم نمایند .

م الف ۱۹۷۴ **نیروی هوائی شاهنشاهی**
۱ـ۲ آ ـ ۱۱۲۰۸

۵ دقیقه وقت شما را ۲۵۰ هزار تومان برآورد میکنیم

بجرأت میتوان گفت دردنیا کمتر کسی پیدا میشود که ارزش ۵ دقیقه وقتش ۲۵۰ هزار تومان باشد.

ولی ۵ دقیقه وقت شما حقیقتاً ۲۵۰ هزار تومان ارزش دارد اگر:

با صرف ۵ دقیقه وقت در یکی از شعب بانك سپه حساب پس‌انداز باز کنید و از جوائز با ارزش آن استفاده نمائید .

جوائز سالانه بانك سپه

۳ جایزه	۲/۵۰۰/۰۰۰ ریالی
۷ جایزه	۳۰۰/۰۰۰ ریالی
هزاران جایزه	۵/۰۰۰ ریالی

شنبه ۲ خرداد آخرین فرصت است

در منزل در موقع صرف غذا

سرد سرد یا گرم گرم هرکدام را که بخواهید ساعتها محفوظ نگهمیدارد

دانشگاه پهلوی

شماره ۶۸۵
تاریخ ۱۴ر۲ر۱۳۴۹

آگهی انتخاب دستیار

بخش زنان ومامائی دانشکده پزشکی دانشگاه پهلوی در سال تحصیلی ۵۰ ـ ۴۹ تعدادی دستیار برای گذراندن دوره تخصصی ازطریق مصاحبه انتخاب می‌نماید . داوطلبانی که اشنائی کامل به زبان انگلیسی داشته باشند میتوانند تقاضای خود را همراه بامدارك زیر :

۱ـ فتوکپی دانشنامه دکترا

۲ـ فتوکپی دفترچه خاتمه خدمت یا معافی دائم ازآن .

۳ـ عکس ۶ در ۴ شش قطعه

۴ـ رونوشت شناسنامه یافتوکپی آن سه برگ .

حداکثر تاآخر خردادماه ۴۹ بدبیرخانه دانشکده پزشکی دانشگاه‌پهلوی ارسال دارند . داوطلبان میتوانند برای اطلاع بیشتر بدبیرخانه دانشکده مکاتبه و یا مراجعه نمایند .

رئیس دانشکده پزشکی دانشگاه پهلوی
دکترعلی فرپور

کولر امرسون

بهار آفرین فصل گرما

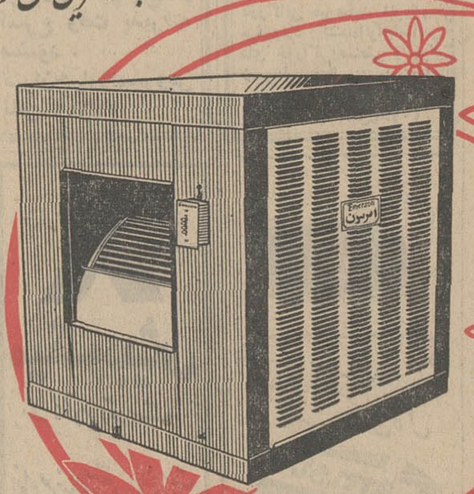

محصولات امرسون
قاره‌ها را تسخیر کرده است.

یخچال امرسون آخرین پدیده صنعت یخچال سازی آمریکا **لباسشوئی امرسون** سوپراتوماتیك با کارتبر
باطری امرسون با دوام وقدرت فوق العاده **ظرفشوئی امرسون** ایده آل خانم های خانه دار

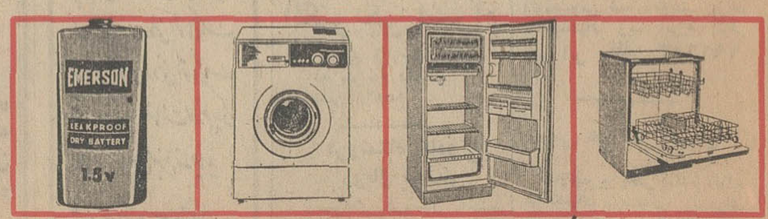

مرکز پخش : پارس ماشین ـ ساختمان امرسون خیابان شاه شماره ۲۴ تلفنهای ۶۱۲۲۶۰-۶۸۰۵۱-۶۷۱۲۴

مهدی سمیعی:

توسعه اقتصادی پیش بردن تمام جامعه بجلوست

اقتصادی

آقای مهدی سمیعی مدیر عامل سازمان برنامه در اولین جلسه کنفرانس بزرگ سرمایه گزاران آمریکائی سخنرانی جالبی ایراد کرد که خلاصه‌ای از آن در همان روز (سه‌شنبه) درج گردید.

بعلت اهمیت سخنان مدیر عامل سازمان برنامه ذیلا قسمتی از متن آن درج می گردد.

برای من، مایه بسی خوشوقتی و مباهات است که دراین کنفرانس مهم، که اعضای شرکت کننده‌اش مقام و نقش مهمی در مسایل وامور اقتصادی جهانی دارند به صحبت برخیزم.

بر شمردن مرحله گسترش و توسعه کار آسانی نیست. زیرا رشد اقتصادی تغییرات ودگرگونی های بنیادی و عملی را دربرمیگیرد و تمایز بین این دو مرحله و اینکه کدام یك از آنها را بایدارجحیت داد خود از موارد و نکات مورد مجادله می باشد.

دنیای امروز، بایك موقعیت و فرصت بی‌سابقه و در عین حال با عامل ابتکار ورقابت روبروست اگرما نسبت به این رقابت بی‌تفاوت بمانیم باچنان مشکلات و عواقب سوئی مواجه خواهیم شد که هیچ ملتی را گریزی از آن نیست. این رقابت در دنیای اقتصادی امروز را گزارش کمیسیون بین‌المللی توسعه بدینگونه تشریح کرده: «خلق و ایجاد یك جامعه همکاری و همبستگی» و من در این زمینه درباره ایران مطالبی را ارائه خواهم داد.

بنظر من، شما در زمینه طرح های اجتماعی. اقتصادی ایران اطلاعات باندازه کافی بدست آورده‌اید. همچنین در زمینه توفیق هائی که در این دو مورد بدست آمده و آمال ما برای آینده اطلاع یافته‌اید و لذا من در گفتاری که در ذیل خواهد آمد به جزئیات و تجزیه‌و تحلیل ارقام موجود در این باره اشاره‌ای نخواهم کرد.

بهرحال، برای بدست آوردن چهارچوبی که در داخل آن من بتوانم نیاز و ضرورت ایجاد جنبش و تحرك در منافع اقتصادی بین‌المللی را با تاکید برروی نقش سرمایه‌گذاری خصوصی خارجی، تشریح کنم لازم است نخست بطور خلاصه به شرح و بسط گسترش اقتصادی و اجتماعی ایران مبادرت ورزم.

استراتژی و هدف عمده برنامه های آبادانی اول و دوم ایران این بود که زیربنای اقتصادی مستحکمی برای کشور بوجود آورده و مرحله تعهدات عظیم را در سالهای آتی پی‌ریزی نماید.

درباره برنامه سوم آبادانی که برنامه‌ای وسیعتر و گسترش یافته‌تر ازبرنامه های پیشین بودلازم میدانم توضیحاتی بشرح زیر ارائه دهم.

۱- در برنامه یادشده مجموع کل سرمایه گذاری تثبیت شده به ۲ر۲ میلیارد دلار بالغ گردید. تقریبا شصت درصد از این سرمایه گذاری ازطرف بخش خصوصی تعهد گردیده بود. جالب است یادآور شوم که سرمایه گذاری بخش خصوصی درآثنای اجرای برنامه سوم از میزانی که مقرر گردیده بود نیز تجاوز کرد.

۲- در اثنای برنامه سوم، پس انداز ملی ۱۲ درصد درسال افزایش یافت و بدین‌طریق نود در صد از سرمایه گذاری تثبیت شده بوسیله منابع داخلی تامین گردید.

آقای مهدی سمیعی

۳- میانگین رشد سالیانه در برنامه سوم به ۸ر۵ درصد رسید و از رقمی که هدف برنامه بودنیز تجاوز نمود.

هدف برنامه چهارم آبادانی که اینك سومین سال اجرای خود را طی می کند اینست که توسعه اقتصادی، اجتماعی ایران را افزایش دهد. میزان مبلغی که برای سرمایه گذاری تثبیت شده در این برنامه در نظر گرفته شده ۸ر۱۰ میلیارد دلار است. ازهدف های دیگر برنامه چهارم آبادانی یکی نیز اینست که میانگین رشد سالیانه‌اش به میزان ۹ر۴ درصدرا فراهم آورد.

و حال، با درنظر گرفتن موفقیت هائی که در زمینه های اقتصادی اجتماعی بدست آمده و با درنظر گرفتن ثبات سیاسی و اقتصادی که کشور ایران امروزه از آن برخوردار است میزان و مبلغ کل سرمایه گذاری خصوصی خارجی وهمچنین ترکیب آن ممکن است موجب بروز جرو بحث هائی گردد و همزمان ممکن است برخی ازسرمایه گذاران خصوصی خارجی پاره‌ای سئوالات را مطرح سازند که این سئوالات مسائلی از قبیل اداره و مقررات و قوانین موجود را شامل گردد که مانع و رادعی در راه گسترش میزان سرمایه گزاری خارجی در ایران بوده باشد.

در این زمینه ما میتوانیم گامی فرا پس و فرا پیش برداریم و من گرچه نسبت بموفقیتهای اجتماعی اقتصادی کشورم غرور و مباهات فراوان دارم باز نمی توانم پاره‌ای مشکلات و یااینکه وظیفه دشواری را که در پیش‌داریم نادیده بگیریم.

ایران هم خود را مصروف این داشته که از نقطه نظر اقتصادی میزان درآمد مردم خود رابالاببرد برای حصول این هدف، مامنابع داخلی مورد نیاز را در راه توسعه بسیج کرده. اما درعین حال باید در نظر گرفت که برنامه اجتماعی اقتصادی مابه منابع اقتصادی خارجی نیازمند است.

من معتقدم که توسعه اقتصادی را براحتی می توان «پیش بردن تمام جامعه به جلو» توصیف کرد.

احداث تعمیرگاه برای تراکتور

بنگاه توسعه ماشین های کشاورزی در کلیه نمایندگی های فروش تراکتور تعمیرگاه های مجهز و عظیم احداث خواهد کرد.

دراین تعمیرگاه ها علاوه بر تعمیرات جزئی، تراکتور ها و ماشین آلات بکلی فرسوده و غیر قابل استفاده، نیز تعمیر و آماده کار میشود.

اولین تعمیرگاه مجهز که بزودی شروع بکار خواهد کرد تعمیرگاه ماشین آلات کشاورزی در مشهد میباشد.

سخنگوی وزارت کشاورزی گفت «احداث این تعمیرگاه ها رفاه کشاورزان هر منطقه از کشور را تامین خواهد کرد.»

بعد از تعمیرگاه مشهد، دوتعمیرگاه مجهز دیگر در مناطق شیراز و همدان در دست ساختمان است بهره برداری از آنها بعداز افتتاح تعمیرگاه مشهدشروع خواهدشد.

افزایش پس‌انداز بانك ملی

بانك ملی ایران اطلاع داد که موجودی کل حسابهای پس‌انداز مردم نزد این بانك در پایان اسفند ماه ۱۳۴۸ بالغ بر ۲۳ر۶۱۲ میلیون ریال بوده است این مبلغ نسبت به پایان ماه قبل بیش از ۲،۷۵۱ میلیون ریال و در مقایسه با ماه مشابه بسال گذشته حدود ۴ر۱۳۶ میلیون ریال فزونی داشته است.

بموجب همین خبر بانك ملی ایران تنها درسال گذشته بیش از ۹۳۳ میلیون ریال بهره بصاحبان حساب های پس‌انداز پرداخت نموده‌است.

شرکتها

* شرکت تعاونی مسکن کارکنان شرکت سهامی صنایع شیر ایران باسرمایه ۸۳ هزارو ۲۵۰ ریال منقسم به ۳۳۳ سهم تشکیل گردید. موضوع شرکت تاسیس مسکن و انجام خدمات مربوط به آن است.
* یك شرکت بنام گروه فرهنگی مهران در شهرستان تبریز تشکیل و به ثبت رسید. سرمایه این شرکت ۶۰۰ هزار ریال است.
* شرکت «هنر های برجسته ایران» با سرمایه پانصد هزار ریال که تماما پرداخت شده است تشکیل گردید. شرکت مزبور اقدام به تهیه و تولید نوار چسب های صنعتی و تکثیر انواع عکس و فیلمهای رنگی سیاه و سفید بطریقه سه بعدی وانجام کلیه کار های تزئینی هنری و نقشه کشی بطرق مختلف و واردات و صادرات کالای مجاز بازرگانی خواهد کرد.

تغییرات

* سرمایه شرکت تولیدی وصنعتی «دای کاست» از مبلغ چهار میلیون ریال به سه میلیون ریال تقلیل یافت.
* سرمایه شرکت حمل و نقل «جانسپار» بامسئولیت محدود از مبلغ هشت میلیون ریال به دو میلیون ریال تقلیل یافت.
* سرمایه شرکت سهامی پخش قندو شکر اصفهان از مبلغ دو میلیون ریال به مبلغ ۲۰۰ هزار ریال تقلیل یافت.
* سرمایه شرکت سهامی بانك صادرات ایران از مبلغ یك میلیارد و سیصد میلیون ریال به مبلغ یك میلیاردو پانصد میلیون ریال افزایش یافت.

انحلال

* شرکت های تضامنی حسن توسلی و شریك و صادراتی «پالپ» منحل گردید و روسای تصفیه این دوشرکت انتخاب شدند.

نقش ترانسپورت در توسعه صادرات

مرکز توسعه صادرات ایران فهرست باز پرداخت حقوق گمرکی وسود بازرگانی کالا های صنعتی صادراتی را منتشر ساخت وبدنبال آن مقررات آئین‌نامه جدید اعتبارات صادراتی تصویب گردید و توسط بانك مرکزی ایران اعلام شد. بااین‌دو اقدام اساسی درواقع زیربنای آینده روشن اقتصاد صادراتی کشور پی ریزی شده است.

اتخاذ چنین تصمیمات و سیاست های تشویق کننده در شرایطی که مادهه صادرات را آغاز کرده‌ایم لازم و ضروری است ولی کافی نیست زیرا باید اذعان داشت که دو عامل مذکور بدون عامل سوم یعنی بر قراری ارتباط حساب شده ودر عین‌حال مقرون بصرفه بین مراکز تولید و بازار عرضه نمیتواند درحد توقع موثر باشد، بر قراری ارتباط بین مراکز تولید و بازار عرضه از طریق تامین ترانسپورت کالا در داخل و خارج از مرز های کشور ایجاد میگردد (ترانسپورت در سطح بین‌المللی).

بدیهی است تقلیل عامل بهره اعتبارات صادراتی وهمچنین افزایش مدت باز پرداخت اینگونه اعتبارات در ازدیاد صادرات نقش موثر دارد.

معهذا باید با تقلیل هزینه‌های مختلف از جمله کاهش هزینه ترانسپورت از یکطرف قدرت رقابت کالا های صادراتی را در بازار های جهانی تقویت کرد.

از طرف دیگر با ایجاد تسهیلات در زمینه نگهداری، انبار وکاهش مدت زمان انتقال کالا به بازار مصرف صادر کننده‌را آماده رقابت در تجارت بین‌المللی ساخت در واقع با یك ترانسپورت حساب شده که تمام موارد فوق درآن جمع باشد میتوان برای صادر کننده تکیه گاه مطمئنی فراهم نمود زیرا اگر صادر کننده نتواند به هزینه حمل و نقل ارزان و مطمئن و زمان حساب شده و کوتاه انتقال کالا تکیه کند نمیتواند قیمت حساب شده و دقیقی از کالای خود ببازار های دنیا پیشنهاد نماید، در این صورت صادر کننده ناگزیر است که سطح قیمت ها را در بازار های جهانی با درصدی بالاتر از کالاهای مشابه رقیب پیشنهاد نماید آنهم باشك و تردید و اینجاست که با شکست وعدم موفقیت روبرو خواهد شد بعکس اگر رقم هزینه های ترانسپورت و انبار کالا و زمان انتقال آن ببازار جهانی حساب شده ودقیق در اختیار صادر کننده باشد او میتواند قیمتی در حداقل پیشنهاد نماید و موفق شود.

نکته دیگر مدت زمان ترانسپورت یك کالااست، اگر مدت ترانسپورت کالای صادراتی بعلت منظم نبودن وسایل حمل و نقل، بیشتر از حد معمول و حساب شده باشد، صادر کننده، مجبور خواهد شد که برای مدت بیشتری سرمایه خودرا راکد بگذارد و بهره بیشتری در اثر طولانی شدن مدت ترانسپورت کالای خود پرداخت نماید در چنین شرایطی اثر بهره ارزان نیز که با دریافت اعتبارات صادراتی نصیبش شده از بین خواهد رفت، فی‌المثل اگر مدت متعارف حمل کالائی برای ورود بیك بازار جهانی ۷ تا ۱۰ روز باشد و این کالا در اثر عدم تامین یك ترانسپورت منظم در مدت ۴۵ روز بمقصد برسد، صادر کننده به جای پرداخت بهره ۷ تا ۱۰ روز بایستی بهره ۴۵ روز را پرداخت نماید.

*** رقابت**

عامل ترانسپورت برای کالاهای صادراتی در زمان معینی حساب شده، علاوه بر آنکه در پرداخت بهره کمتر موثر است باعث میشود که صاحبان کالا های صادراتی بتوانند کالاهای خود را زودتر از کالاهای مشابه خارجی وارد بازار های جهانی سازند و یا حداقل همزمان باآنها به بازار های جهانی عرضه نمایند و ازاین لحاظ نیز باسایر کالا های مشابه رقابت کنند.

باتوجه به نکات فوق ایجاد یك سرویس کامل حمل و نقل درسطح بین‌المللی بایك برنامه منظم و حساب شده و نرخ ثابت حمل کالا برای صادرات کشور ضروری و بلکه حیاتی بنظر میرسد این کار هم اکنون در سازمان و برنامه ترانسپورت بین‌المللی شرکت ایران کنتینر پیاده شده است این سازمان باسرمایه عظیمی که در تاسیس آن بکار رفته مجهز به وسائل مدرن حمل و نقل بین‌المللی است تریلی های مجهز به کنتینر در این واحد آماده خدمت به صادرات کشور است کاری که از عهده سرمایه های کوچك هر قدر هم که دورهم جمع آیند و بشکل دستجمعی فعالیت داشته باشند ساخته نیست چون صرفنظر از سرمایه عظیم و تجهیزات کافی برای اجرای طرحهای بزرگ حمل و نقل بین‌المللی باید تجارب بین‌المللی راهم داشت.

چنین واحدی قطعا میتواند عامل بوجود آورنده اعتماد وایمنی برای صادر کنندگان کشور باشد و در پیشبرد هدفهای دولت در امر توسعه صادرات مفید و موثر واقع شود.

دراین واحد بزرگ حمل و نقل بین‌المللی طرحی مشابه طرح حمل ونقل پیشرفته‌ترین کشور های جهان پیاده شده است باین ترتیب که جایگاه های مخصوص انتقال کالا یا انبار کالا (کنتینر) در اختیار صادر کننده و تاجر گذاشته می شودو پس از بارگیری و قرار گرفتن بار در جایگاه تریلر های بزرك وسیله جراثقال جایگاه ها رابارگیری کرده آنهارابمقصد بار حمل میکنند باین ترتیب زمان معطل ماندن کالادر انبار ها برای رسیدن کامیون و زمان انتقال کالا از انبار به کامیون، از بین می رود و هزینه‌های انبار داری، بار - گیری و تخلیه به نصف تقلیل می‌یابد.

آگهی دعوت مجمع عمومی عادی بطور فوق‌العاده

از صاحبان سهام شرکت سهامی کارپکس دعوت میشود که در روز ۱۴ خرداد ماه ۱۳۴۹ ساعت پنج بعدازظهر در محل شرکت حضور بهمرسانند.

دستور حلسه - انتخاب رئیس هیئت مدیره و مدیر عامل و بازرس.

هیئت مدیره شرکت سهامی کارپکس

اطلاعیه

سازمان آ ب‌شهرستان های بندر بوشهرو برازجان بدین‌وسیله به کلیه اهالی محترم بندربوشهر وبرازجان که دارای انشعاب آب می‌باشند وتابحال آب‌بهای معوقه خود رانپرداخته‌اند اطلاع می دهد:

چون سازمان جدیدالتاسیس آب که به پیروی از منویات خیرخواهانه شاهنشاه آریامهر رهبر خردمند در جهت استفاده هرچه بیشتر مردم از آب‌آشامیدنی سالم شروع بکار ودادن انشعاب به متقاضیان سال گذشته نموده‌است واز طرفی تولید و توزیع آب آشامیدنی و سرویس صحیح آن که مورد انتظار همگان از این سازمان جدیدالتاسیس و افراد شاغل آن‌می باشد بستگی بداشتن بودجه مالی دارد تقاضا می‌نماید در پرداخت آب بهای چندین ساله خود که شهرداری های بندر بوشهر و برازجان به علت گرفتاریهای دیگر اداری نتوانسته‌اند وصول نمایند از تاریخ نشر این اطلاعیه تا ظرف هفت روز بدهی خود را پرداخت نمایند تا این سازمان ناگزیر به قطع آب نشود ضمنا از همکاری بیدریغ مردم محترم بندر بوشهر و برازجان قبلا تشکر می نماید.

ارجمند مدیر عامل سازمان آب شهرستان های بندربوشهر وبرازجان

آ_۱۱۵۵۸ ۱_۲

آگهی مجمع عمومی فوق‌العاده شرکت تعاونی نانوایان مختلط تهران و حومه

چون درروز پنجشنبه چهاردهم خرداد ماه ۱۳۴۹ ساعت ۴ بعداز ظهر مجمع‌عمومی بطور فوق‌العاده شرکت درمحل شرکت واقع درخیابان هدایت محل شورای عالی اصناف تشکیل خواهد شداز صاحبان سهام خواهشمند است درروز و ساعت معینه جهت شرکت در مجمع عمومی بطور فوق‌العاده حضور بهمرسانند.

دستور جلسه: ۱- اتخاذ تصمیم نسبت بانحلال شرکت ۲- درصورت انحلال تعیین هیئت تصفیه ۳ تعیین سایر امورات شرکت.

رئیس هیئت مدیره شرکت

آ۶۰۷۷

تشکیل مجمع عمومی سالیانه شرکت سهامی ابزاران

مجمع‌عمومی عادی سالیانه شرکت سهامی ابزاران درساعت ۵بعداز ظهر روز دوشنبه ۲۵ خرداد ماه ۱۳۴۹ در دفتر مرکزی شرکت در تهران واقع درخیابان وصال شیرازی شماره ۱۲۸ تشکیل میشود.

از کلیه سهامداران محترم دعوت میشود که شخصا یابوسیله وکیل ثابت‌الوکاله خوددر مجمع مزبور شرکت فرمایند.

دستور جلسه:

۱- استماع گزارش هیئت مدیره و تصویب محاسبات و ترازنامه سال ۱۳۴۸

۲- انتخاب بازرس برای مدت یك‌سال

شرکت سهامی ابزاران

آ_۶۰۶۵

دعوت مجمع عمومی عادی سالیانه صاحبان سهام شرکت سهامی درمن دیزل ایران

از صاحبان سهام شرکت سهامی درمن دیزل ایران دعوت میشود در مجمع عمومی عادی سالیانه شرکت که درساعت ۸ صبح روز دوشنبه ۲۵خرداد ۱۳۴۹ مطابق ۱۵ژوئن ۱۹۷۰ درمحل شرکت واقع در تهران بلوارالیزابت دوم شماره ۲۲۶ تشکیل خواهدشد حضور بهمرسانند.

دستور جلسه بقرار زیر است:

۱- گزارش هیئت مدیره درباره عملیات سال مالی ۱۳۴۸ و تسلیم ترازنامه و حساب سود وزیان در پایان سال مالی.

۲- گزارش بازرس حساب شرکت در باره ترازنامه وحساب سود وزیان شرکت در سال مالی ۱۳۴۸.

۳- تصویب یا تصحیح ترازنامه و حساب‌سودو زیان وعملیات شرکت ودادن مفاصا به‌هیئت مدیره برای عملیات سال مالی ۱۳۴۸.

۴- انتخاب بازرس حساب.

۵- مسائل متفرقه

آ_۶۰۵۹

آگهی اخطار

بدین وسیله به اقای فرج تبریزی مکانسین پیمانی سابق اداره راه ساحلی جنوب که از تاریخ ۳۱ر۵ر۴۸ ترك خدمت نموده و طبق کیفرخواست شماره ۱۵۷۲- ۸ر۹ر۴۸ دادستان دادگاه های بدوی ثابت اداری وزارت‌راه درخواست صدور حکم اخراج از خدمت وزارت راه شده است ودر نشانی های معینه شناخته نگردیده درسه نوبت به فاصله ۵روز یکبار اخطار میشود که ظرف مدت ۲۵ روز از تاریخ نشر اولین آگهی هرگونه دفاعی دارید بدفتر اداره کل حقوقی وزارت راه‌میدان ارك تسلیم نمائید. م.الف ۱۸۶۰

مدیر کل حقوقی وزارت راه و رئیس دادگاه بدوی اداری - سوادکوهی

ایران طیور

بابیش از یک ربع قرن سابقه

سازندهٔ انواع لوازم مرغداری:

دستگاه مادر مصنوعی - لانه های تخم گذاری - انواع دانه خوری و آبخوری عادی و اتوماتیك - قفس های مرغ تخمی - وبسیاری لوازم دیگر

سازندهٔ ماشینهای جوجه کشی:

با ظرفیت ۵۶ تا ۹۰۰ تخم مرغ

تولید کنندهٔ جوجهٔ تخمی نژاد لگهورن

کاتالوگ و فهرست قیمت مصنوعات مجاناً ارسال میشود

نشانی: خیابان آیزنهاور - خیابان خوش شمالی (جنب پمپ بنزین) خیابان فرصت شمارهٔ ۱۱۱ تلفن ۹۵۳۹۸۹ عنوان تلگرافی (کحاط)

نمایندهٔ فروش شاهرضا جنب میدان فردوسی تلفن ۳۱۲۶۰۹

بارگیری کالای صادراتی در بوشهر

کشتی «بامورا» m.s. "BAMORA"

کشتی نامبرده قرار است اواسط خردادماه ۱۳۴۹ در بوشهر بمقصدبنادرذیل بارگیری نماید.

کراچی - کلمبو - وبنادر عمده استرالیا

ازبازرگانان صادر کننده محترم خواهشمند است از هم‌اکنون برای ذخیره جای بشعبات این شرکت در تهران - خرمشهروبوشهر مراجعه فرمایند.

شرکت گری مکنزی محدود

نماینده بی.آی

تهران تلفن‌های ۵۹_ ۳۱۴۱۵۶ خرمشهر تلفن ۲۷۵۰

ساعات کار شرکت ۷صبح الی ۱½ بعد ازظهر

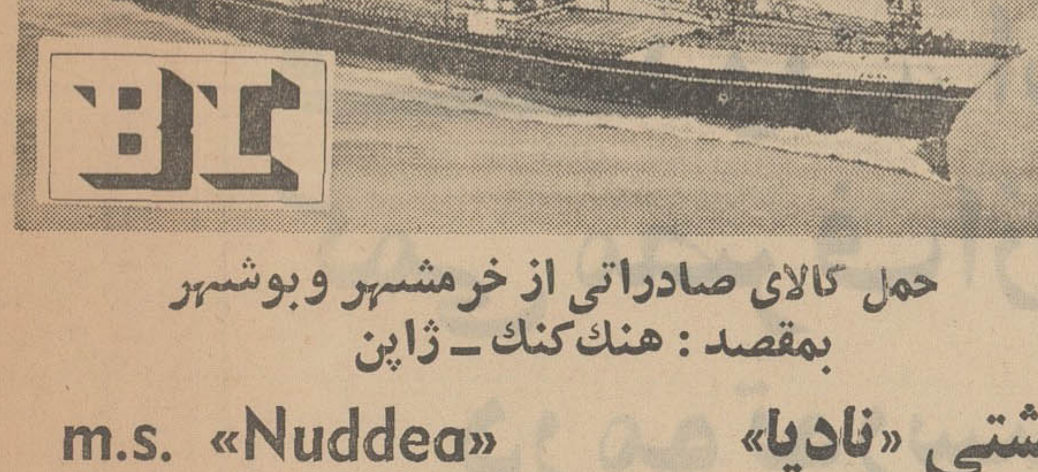

حمل کالای صادراتی از خرمشهر و بوشهر

بمقصد: هنك کنك - ژاپن

کشتی «نادیا» m.s. «Nuddea»

کشتی نامبرده قرار است در تاریخ ۱۱ خرداد ماه ۱۳۴۹ درخرمشهر بمقصد بنادر ذیل بارگیری نماید.

هنك کنك - ژاپن

کشتی نادیا بعداز بارگیری درخرمشهر قراراست ۲۳ خردادماه یا حدود تاریخ مزبور در بوشهر نیز بمقصد بنادر ذکرشده بارگیری نماید.

بازرگانان صادر کننده محترم ازاین فرصت استفاده نموده برای حمل کالای خودبشعبات این شرکت در تهران - خرمشهروبوشهر مراجعه فرمایند.

شرکت گری مکنزی محدود

تهران تلفن‌های ۵۹_ ۳۱۴۱۵۶ خرمشهر تلفن ۲۷۵۰

ساعات کار شرکت ۷صبح الی ۱½ بعد ازظهر

DAIKIN (K)

معرفی میکند

دستگاههای تهویهٔ مطبوع

وچیلر تا ۱۰۰ اسب

Packaged air conditioners & Packaged chillers

کولرهای پنجره‌ای

دستگاههای هوارسانی

فن کوئیل

برجهای خنك کننده

وانواع دستگاههای سردسازی

نماینده انحصاری محصولات دایکین

شرکت برودت - خیابان روزولت

کوچه ثاقب شماره ۱۴ تلفن ۶۷۳۲۸

خط کشتیرانی

ایندیا استیم شیپ کمپانی لیمیتد

کشتی «ایندین ایندستری»

کشتی نامبرده بالا روز ۲۸ اردیبهشت ۱۳۴۹ وارد خرمشهر شدوهم‌اکنون آماده تخلیه کالای وارداتی است.

خواهشمند است برای اخذ ترخیصه به شعبه این شرکت در خرمشهر مراجعه فرمایند.

شرکت گری مکنزی محدود

تهران تلفنهای ۵۹_۳۱۴۱۵۶ خرمشهر تلفن ۲۷۵۰

ساعت کار شرکت ۷ صبح الی ۱½ بعد از ظهر

دوما

شرکت سهامی رویال دوما ایران

از امروز رزرو کردن آپارتمان‌های دوما شروع میشود

نمایشگاه «دوما» واقع در میدان ولیعهد ابتدای بلوار الیزابت افتتاح گردید.

در نمایشگاه دوما مدلها و نقشه های آپارتمان های لوکس ومدرن دوما که براحتی میتوانید صاحب یکی از آنها گردید بشما نشان داده میشود.

اولین پروژه «دوما» در ایران که در یکی از نقاط زیبای شمال تهران بنا میشود مورد تحسین همگان قرار خواهد گرفت.

روز جمعه اول خردادماه نمایشگاه دوما تمام روز آماده پذیرائی از هموطنان عزیز میباشد.

universal

ENGINE-GENERATORS

Air Cooled Gasoline Engine Powered

مولد برق اونیورسال - ساخت آمریکا

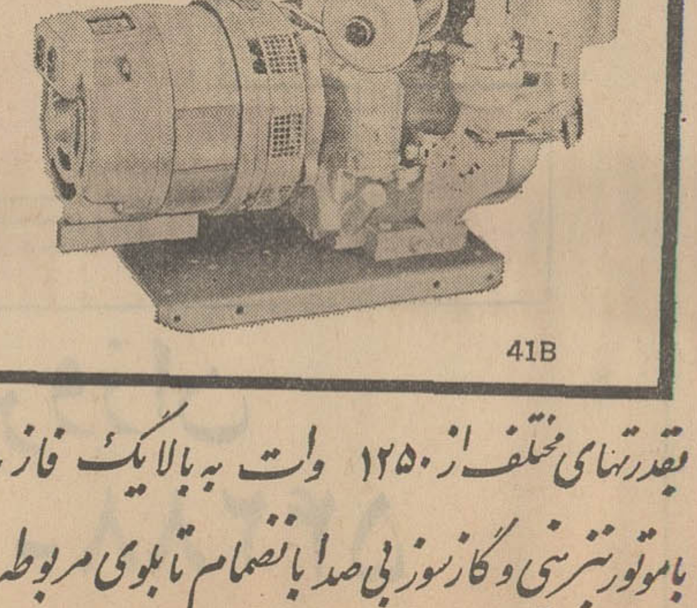

بقدرتهای مختلف از ۱۲۵۰ وات به بالا یک فاز ۵۰ سیکل

باموتور بنزینی و گازسوز بی صدا بانضمام تابلوی مربوطه

نماینده انحصاری شرکت تهرانشهر محدود خیابان سعدی تلفن ۲۳۳۳۵۳ - ۲۰۲۱۱۵

SUZUKI

زیبائی، سرعت،
قدرت، استحکام و
کمی مصرف از مزایای انحصاری
در موتورسیکلت های
سوزوکی

نماینده انحصاری در ایران: شرکت سهامی بازرگانی پیروزان
تهران ـ خیابان بوذرجمهری جنب بازار آهنگرها. تلفن ۲۲۳۸۶ ـ ۵۴۲۸۸

نطق دیپلمه‌های کالج در اطراف ازدواج قدیم و جدید ایران

چهل سال قبل در همین روز

پس از پایان نطق عزت‌خانم ملك‌خانم گلین سلیم بزبان انگلیسی نطقی ایراد کرد وسپس اشرف خانم‌نبوی در موضوع ازدواج قدیم وجدید ایران صحبت کرد.

خانم اشرف نبوی گفت: ازدواج برخلاف آنچه ماتصور میکردیم و شاید هنوز هم بعضی از جهال ومردم بی‌خبر تصور کنند از نوع عقد معاملات تجارتی نیست یعنی منظور مرد از ازدواج نباید تملك زن باشد، چه‌در اینصورت علاوه برآنکه مطابق مفهوم حقیقی ازدواج عمل نشده باحرکت زشت خرید وفروش برده هم فرق نخواهد داشت واساساً لایق عنوان مقدس زناشوئی نیست.

راهمه مایادیده ویااز دور ونزدیك شنیده‌ایم وکم و بیش میدانیم که شرط عمده مطبوع واقع شدن یك دختر برای اختیار او بعروسی هنر او بوده است، در رعایت آداب سلام و تعارف با خواستگاران و چاق کردن قلیان و درست آوردن آن بمجلس بطوریکه آتش آن نبفتد ویا قطرات آب ازآن بر روی دست و لباس خواستگاران نریزد. ای کاش درباره داماد هم اینگونه آداب رعایت میشد وکسان عروس اقلا بیك هنرجزئی داماد پی‌می‌بردند ولی بدبختانه در عروسی های قدیم هیچکس ازآدابی که داماد باید به‌آن متصف باشد صحبت نمیکرد و دراین مورد فقط

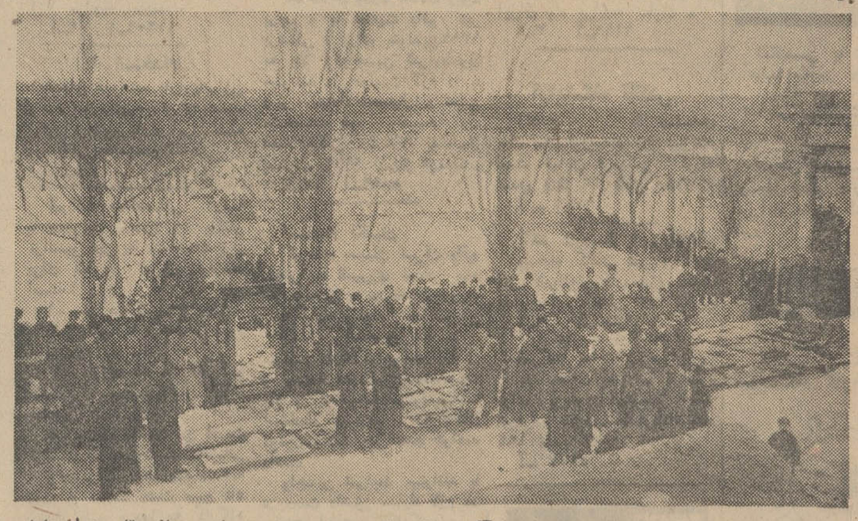

تدارك مقدمات یك عروسی ـ خوانچه های عقدو آئینه و شمعدان وجهیزیه عروس را چیده‌اند تا بمنزل داماد حمل شود «تصویر از یك کارت پستال اواخر عهدقاجاریه».

در ازدواج قدیم معمول مملکت ما چون بدبختانه جهل عمومی بر تمام جزئیات زندگانی حکومت داشته اختیار همسر نیزازاین حکم مستثنی نبوده است، غالبا کسانی که برای قبول همسر حاضر میشده‌اند قبل‌از هرچیز دارائی عروس رادرنظر می‌گرفته‌اند. این ترتیب لایق عنوان ازدواج نیست، طرز عروسی های قدیم

نان‌آوردن مرد شرط اول قبول اوبه دامادی بود.

ازدواجی که بتواند اساس محکم خانواده قرار گیرد آنست که قبل از هر چیز سرمایه اخلاقی و معنوی دو همسر مورد توجه قرار گیرد، علاوه برتوافق اخلاقی امر دیگری که رعایت آن در عقد ازدواج از اهم مسائل است تحصیل اطمینان ازصحت

میرود. دیگرخانم از چگونگی احوال روزانه آقاچگونه میتواند خبر داشته باشد که بیچاره چطور صبح راشام میکند وبرای کسب لقمه‌نان چه‌زحماتی که متحمل نمیشود و چه گران‌بارهای منت این‌وآن که بدوش غیرت نمی‌کشد؟ این مرد که شبانگاه بخانه برمیگردد نخود نوید مبدهد که حالا بخانه میروم و هنوز دق‌الباب نکرده

مزاج طرفین است.

اگر بخواهیم اجتماعی قوی وپایدار وخانواده‌ای بانشاط و سالم داشته باشیم وترانه ناموزون طلاق و نزاع های خانوادگی یا سوزوگداز های مریضان‌جسمانی و روحانی رانشنویم باید به‌بسیاری ازآداب نامعقول‌قدیم پشت‌پازنیم وراه ورسمی را که با شرایط مذکور موافق آید پیش گیریم.

نطق اقدس اشنوداخ

خانم اقدس اشنوداخ پس از ذکر مقدمه‌ای درباره‌اهمیت وظیفه‌شناسی مرد وزن و تجانس فکری و روحی فیمابین گفت خانم‌هادر پایمال کردن حقوق آقایان بی‌اندازه بی‌انصافی می‌کنند، مثلا پیش خود قضاوت کنیم حالت مردی را که صبح سحر به اولین بانك خروس از خواب بیدار شده واغلب‌بدون‌صرف‌چای ولقمه‌ای نان برای تلاش روزی از خانه‌بیرون

اهل‌خانه دربرویم میگشایند بعدخانم با چهره متبسمی مرا استقبال کرده کلماتی دلپذیرمثلاروز بخیر، زحمت کشیدی، خسته‌نباشی، اذا میکند که رفع هرگونه خستگی بشود ولی بر خلاف انتظارو توقعش وضعیتی‌مخالف می‌بیند مکرر دق‌الباب میکند، پس از چند دقیقه پیره زن خادمه درراباز نموده میگوید خانم‌امروزقبل ازظهر بمنزل عمه‌جانشان تشریف برده‌اندو دستوری برای‌تهیه شام نداده وگویا کلید اطاقها راهم باخود برده‌باشند.

حالابرگردیم آنطرف قضیه را بسنجیم، رفتار ناپسند آقایانی که حقیقتا از عالم بشریت بدور افتاده‌اند مثلا در پیش چشم مجسم کنیم‌حالت خانم وظیفه شناسی را که صبح تا شام جز به‌خانه‌داری بکاری اشتغال ندارد و شامگاهان که بانتظار آقای خود می‌نشیند ازیکسو دلخوش است که شامی تهیه دیده واز طرفی تاحد ممکنه وسایل راحتی شوهرش را فراهم چیده، اما هرچه بیشتر به انتظار می‌نشیند کمتر به آرزوموفق میشود. آقا چندشبی در فکر خوش‌گذرانی و خانم بیشتر بفکر اینکه آقا کجارفته واین چه زندگی وسر‌نوشت تیره است، بالاخره پس‌ازچند روز آقا بخانه مراجعت میکند یا سراپا ازسکر مشروب‌مدهوش است ویااز پای تاسر دارائی خویش‌به‌قمار باخته وفی‌المثل اگر خانم بپرسد که آقاکجابودی؟ باحالی ناخوش‌و روئی ترش کرده خانم را مخاطب ساخته میگوید وه! چه سئوالات بیموضوع، خانمها کنج‌خانه نشسته‌اند واز رنج مردان خبری ندارند. معقول یکی‌دو شب آسوده بودیم باز بخانه آمده گرفتار این‌موهومات شدیم حق‌است که گفته‌اند: ایکه گشتی توپای‌بند عیال ـ دگر آسودگی مبندخیال!

کمتر دیده شده که هردو عامل تشکیل دهنده یك خانواده وظیفه ناشناس باشند، لذا آنکه وظیفه شناس نیست همیشه از دست شریك عمر خود نالان و گریان می‌باشد. خانمهای محترمه و آقایان محترم که امروزدراین‌جلسه باشکوه‌تشریف دارند بدانند که‌این ودیعه که‌طبیعت درنوع‌بشر بیادگار گذارده واین‌مهر ومحبت که مسبب تشکیل خانواده‌ها گردیده محترم‌تر وبالاتر از آنستکه افکار کوتاه آنرا دست‌آویز اعمال جاهلانه کرده و بنظر بی‌اهمیتی‌بدان بنگرند.

(نقل از اطلاعات ۳۱ اردیبهشت ماه ۱۳۱۰)

قضیه بزازقزوینی ومرد گیس دراز

ج ـ مجابی

انتقاد

قضیه اول

• توی تاکسی نشسته بودم، نرسیده به میدان ۲۴ اسفندو تا چهانگرد گیس‌دراز دست بلند کردند، تاکسی ایستاد. سوار شدند. یکی‌مرد بود یکی زن، عین هم.

اول فروردین که رسیدیم، یکی از گیس‌درازها که به شهادت صدایش مرد بود، به لسان فرنگی پرسید ـ چقدر باید بپردازیم؟

گفتم: راننده به‌اتان می گوید، تاکسی‌متر دارد.

گفت ـ میدانم، آخر ما توریست هستیم، می‌برند دور شهرمی گردانند(تبسم‌لمیکنی فرمودند یعنی حساب دستمان هست، کسی چه میداند شاید در شهر خودش راننده تاکسی، چیزی ازین قبیل بوده است). گفتم تا آنجا که تو می گوئی، دو تومان‌میشود. کمی مشکوك بود اما تشکر کرد.

راننده پرسید: چی‌اختلاط می‌کنید؟

گفتم درباره پول تاکسی

گفت ـ تاکسی‌متر که‌هست، این غربتی‌ها ...

گفتم ـ قضیه انصاف است.

گفت ـ این روزها آنقدر مسافر ریخته که ما ـ مثل خودشان ـ حوصله دور شهر گرداندن عوضی‌ها رانداریم. گفتیم‌اینها طبیعتامشکوکند، بعد بشیوه قدما، یك جمله نصیحت‌آمیز که آبروی‌مملکت را پیش فقرای فرنگی نبرید.

گفت آقا، مهمان نوازی ما بدجوری هوائیشان‌کرده، بوی کباب را شنیده‌اند امانمیدانند که خر داغ می‌کنند.

به مقصد رسیدیم، آنها خاطرجمع از هزینه‌های‌پرداختی با تاکسی دور شدند.

***

قضیه دیگر

جماعت توریست‌های آنچنانی مثل دهاتیهای قزوین‌میمانند. در قزوین بزازی را می‌شناختم که خیلی زرنگ بود و سیاست ماب.

دکانش همیشه پر بود از دهاتیها و دفترش آلباشته از سیاق، نقد و نسیه این‌جماعت هروقت از دم دکانش ردمیشدی به چند لهجه با چند نفر ازچند ده گرم چانه زدن بود. و راز شلوغی دکانش، به روایت بغل دستیهای خلوت حجره، چنین بود که:

«مشهدی» اجناس معینی را مثل قند و چای و چلوار و دیبت را که نرخی بدیهی‌داشت دو سه ریال از همه جا ارزان‌تر میفروخت.

دهاتی جماعت که به بازاری مشکوك است و از نظر مظنه‌یابی، یکبار از سر تا ته‌بازار میرود و قیمت معلوم می‌کند، از این ارزانی غیر منتظره‌ذوق زده میشد. بعد مشهدی سر فرصت در اجناسی که قیمتش مشخص نبود از زری ومخمل‌و ماهوت چندتومانی بالا می‌کشید و ترازنامه دکان به سود «مشهدی» بود.

گرچه دکانداری مشهدی را هم نمی شد ندیده گرفت که چرب زبان بود و آدم شناس و اصلا دهاتی شهری شده.

وبالطبع رفتارش قابل‌تقلید واقتباس نبود.

قضیه فرعی

روستائی نجیب و صبورکه ببازار شهر می آید قیمت می پرسد، هرچه فروشنده گفت سه قسمت می کند و یك قسمت آنرا بعنوان قیمت مطلوب پیشنهاد می کند.

آیا دکانداران قیمت مطلوب راسه برابر کرده‌اند تا با معیار روستائی ها جور دربیاید یا دهاتیها «میزان» دستشان آمده .. والله‌اعلم.

واما قضیه آخر

توی تاکسی نشسته بودم، واز روزنامه بخانه می رفتم .. راننده مسافری را که بغل دستش‌نشسته بود معرفی‌کرد. آقای . . . گوینده رادیو (دیدم راننده سر شوخی دارد زیرا که آن گوینده چند سال پیش بجوار رحمت حق پیوسته بود.)

جوانك مورد خطاب که‌به طرف من، بحالت معارفه برگشت موی بوری داشت و چشمهای زاغ در صورت‌سرخ و سردی که از دور دادمیزد دهاتی است.

راننده گفت: ایشان خیلی شباهت به فرنگی ها دارند.

موبور و چشم زاغ درآمد که من تازه امروز از فلان شهر آمده‌ام وراننده تاکسی مرا از گاراژ سه‌بار دورشهر گردانده و پنج تومان پول گرفته.

راننده گفت آخر ریخت به فرنگی ها می‌برد. جوانك موبور کتمان نمی کرد که خوشحال است از اینکه مثل فرنگی هاست و مثل گوینده رادیو، شاید اگر میدانست که طرف مرحوم شده بساز دلخوشی که بجای او باشد. از اطوارش پیدا بود.

راننده گفت آقا را دیدم یادقصه یکی ازدوستان‌راننده‌ام افتادم که تعریف میکرد:

«یك روز یك موبور قد بلند دوربین بدوش و چندره پوش را سوار کردم. بختم گفته بود. یارو توریست بود. مرتب آدامس می جوید و ریش می خارید و سوت‌می‌زد.

بجائی که‌روی کاغذنوشته بودند و نشانی‌داده‌بودرسیدیم. ترمز و یاحق‌و حساب. گیس دراز چندره‌پوش پنج تومان درآورد و گفت «یس»؟

که یعنی قبول است؟

بی اختیار گفتم «نو»

یك پنج تومانی دیگر درآورد و گفت «یس»؟

گفتم د...نه...د «نو»

توریست اینقدر «خرمان» ندیده بودم.

بفکر افتادم حالا که یارو هالوست برویم تاته‌خط.

پنج تومانی سوم را روکرد گفت: «یس»؟

باقاطعیت گفتم«نو» بده‌بیاد دست درکیف کردوبا اندکی تردید و دلخوری پنج تومانی چهارم را بیرون کشید گفت «یس»؟

بی گفتگو پنج تومانی را ازش گرفتم ومنتظر بودم که پنج تومانی پنجم راهم بکشد بیرون که یکدفعه مرد زاغ چشم موبوربلهجه چاله‌میدانی درآمد که«لامروت! بده بیاد اسکناسارو من‌مال ناف‌بازارم. شاید توتاصب بخوای بگی «نو» ... بده ببینم، همون شونزه‌زار هرروزی روبردارا»

دردلم گذشت که این قضیه باید برای خودش‌اتفاق افتاده باشد که خجالت می‌کشد اقرار کند وبه حساب رفیقش می گذارد.

پول را که می پرداختم گفتم« یس؟» زیرجلگی‌خندید وبقیه را پس داد.

آموزش داده شد

عطف بمطلب مندرج در شماره ۱۳۱۷۸ ـ ۹ر۲ر۴۹ آن جریده گرامی در مورد خط ۱۰۳ بامضاء دانش‌آموز آقای مسعود ضرابیان، باطلاع میرساند. نسبت بتامین رفاه ایاب و ذهاب مسافرین خط مزبور بمسئولان آن خط تذکر و آموزش لازم داده شده است.

اداره اطلاعات و روابط عمومی شرکت واحد

بستنی اکبر مشدی به پاریس حمل میشود

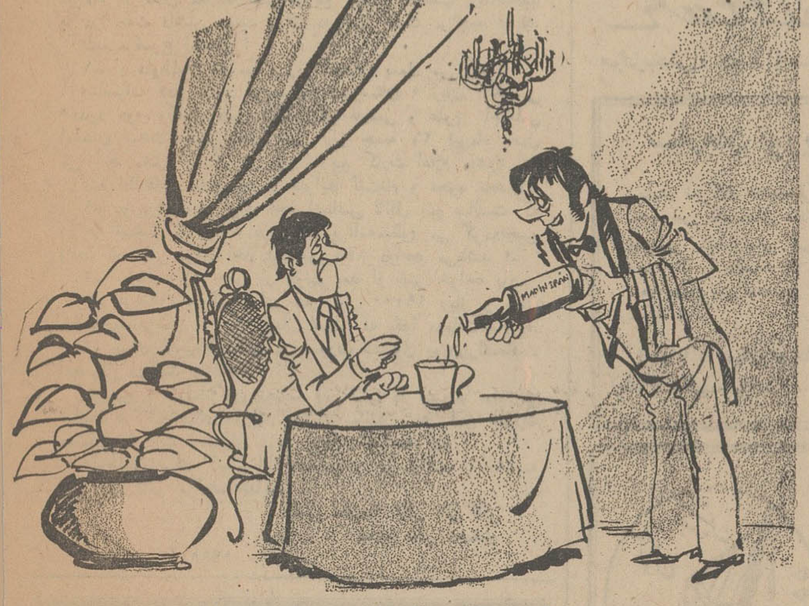

ـ البته‌می‌بخشید قربان، توراه آب شده!

جدول کلمات متقاطع

شماره ۴۲۳۵

	۱	۲	۳	۴	۵	۶	۷	۸	۹	۱۰	۱۱	۱۲	۱۳	۱۴	۱۵
۱															
۲															
۳															
۴															
۵															
۶															
۷															
۸															
۹															
۱۰															
۱۱															
۱۲															
۱۳															
۱۴															
۱۵															

افقی: ۱ـ زن که داشته باشد، پروانه وار بگردش گردند! ـ ۲ـ هیئت ادبی یا علمی ـ از مرغان افسانه‌یی ۲ـ از مزاحمین تنفس در بینی ـ مردی مذهبی‌در دین زرتشت ـ حرف تصدیق انگلیسی ـ ۵ـ پدر بزرگ ۳ـ نام دیگریست برای گلابی ـ واحدی در سطح ـ جواب که چنین باشد، کفر سئوال کننده در آید! ۴ـ عددیست ـ ۹ـ میوه بهشتی ـ از مکاتب ادبی که در قرن نوزدهم در اروپابه اوج خود رسیده بود ۱۰ـ در قدیم می‌خریدند تا درخانه خدمت کنند ـ ۱۱ـ شهری در مازندران ـ مومن به دین مسیح‌را گویند ۶ـ قلعه‌اش‌جای بزهکاران است ـ در منطق آنست که‌شامل انواع باشد! ۷ـ از ۱۲ـ مردان سیاسی دوران استالین که رعب و وحشتی در دلها افکنده‌بود ـ بخشی از کتاب اوستا ـ صبح‌زود ـ حرفی در زبان انگلیسی ۸ـ خدایش بیامرزد ـ از بتهای معروف اعراب در زمان جاهلیت ـ جدی وسختگیر ۹ـ نوعی لباس باشد ـ گاهی به آن آفرین گویند! ـ صفت عزیز دردانه ـ یکی از دستها ۱۰ـ هذیان بیمار در حالت تب ـ از مکاتب سیاسی که‌عقیده‌اش‌مبنی برحکومت نظامی است ۱۱ـ جائیکه بر آن گوشواره آویزند ـ قسمتی ازیا ـ در قدیم جای درس و چوب و فلك بود ۱۲ـ گلش درطب‌مورد استفاده دارد ـ نژاد ایرانیان اصیل ـ حرف همراهی ۱۳ـ در سرزمین عجایب زیست کنند ـ برای رفع دلخوری می‌زنند ـ نماینده یك دولت یك کشوردر کشوری‌دیگر ۱۴ـ گوشت ترکی ـ بعضی ها دنده‌اش رادارند ـ شهر کنار‌دریا ـ قانون چنگیزی ۱۵ـ دانه کش بی‌آزار ـ بندرمعروفی در فنلاند ـ بزرك.

عمودی: ۱ـ لطفو منت ـ میدان معروفی در لندن که محل کاخهای سلطنتی است ۲ـ از جمعشان جمله درست شود ـ سرد و گرمش رابر مو زنند ـ خلیجی در جنوب ایتالیا ۳ـ گاهی سروکله‌اش لای پلوپیدا شود ـ هم‌سخن ـ رونق و نشان ۴ـ بزرگترین ریاضی‌دان قرن بیستم فرانسه که کتاب «مفروضات‌تکوینی» را در تئوری مبداء عالم نوشته‌است ـ لاغراندام ۵ـ دارمکافاتش خوانند ـ قبل‌از سوم آید ـ در انواعش بلیت فروشند ۶ـ گاهی سواد کشد! ـ دائم‌الوجود ـ احتیاج، روبه مزاجشان کند! ۷ـ رسته‌ای درارتش ـ پایه و رتبه ـ مغاك و گودال ـ کافی باشد ۸ـ آلت کار هیزم‌شکن ـ در دشمنی باحشره پشم‌خوار معروف است ـ پسران و فرزندان ۹ـ دست عرب ـ هرچه که بصورت قرقره‌در آمده باشد ۱ـ میوه مرکب ـ در بین کشورهای عربی بجوئیدش ۱۰ـ اینهم تشنه کام نیست ـ قصه گو ـ حرف صریح ۱۱ـ باهوش است و حافظه‌یی قوی دارد ـ پیاله‌شراب خواری ـ سخن زشت ۱۲ـ ازنشانه های مردی! ـ کشوری در قاره‌سیاه ۱۳ـ نامی برای آقایان ـ ته نشین شونده ـ کیسه‌یی که در بعضی موارد جای چمدان بکار گرفته می شود! ۱۴ـ کاخش، دو گیسوی طلایی‌دارد ـ خوردنش‌همان‌خرقه‌تهی کردن همان ـ هنرپیشه، بر لب نهد! ۱۵ـ فیلسوف و عالم معروف اقتصاد اسکاتلندی ـ لباسی برای حیوانی!.

حل جدول شماره ۴۲۳۴

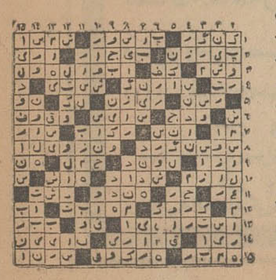

تقویم اطلاعات

پنجشنبه ـ سی‌ویکم اردیبهشت ماه ۱۳۴۹ ـ پانزدهم ربیع‌الاول ۱۳۹۰ ـ بیست‌و یکم مه ۱۹۷۰

ساعات شرعی

استخراج دکتر ریاضی کرمانی

اذان صبح ساعت ۸و۳ دقیقه

طلوع آفتاب ساعت ۴و۵ دقیقه

ظهر شرعی ساعت ۱۲و۱ دقیقه

اذان مغرب ساعت ۳و۳۷ دقیقه

برنامه اول

برنامه امشب

۱۷-۳۰ اسلاید و موزیك
۱۸-۰۰ اعلام برنامه
۱۸-۰۲ حلاصه اخبار
۱۸-۰۶ کودکان
«بله بله. چشم چشم‌دوابرو. از گذشته های دور و کارتون راف ورودی»
۱۹-۰۰ نوجوانان «ورزش»
۱۹-۳۰ خانواده «تغذیه»
۲۰-۰۰ دختر شاه پریان
۲۰-۳۰ مشروح اخبار همراه با فیلم های خبری
۲۱-۱۰ فیلم بالایشگاه تهران بمناسبت سالگرد افتتاح بالایشگاه تهران
۲۱-۳۵ قرعه کشی
۲۲-۱۰ پخش مستقیم مراسم شب نشینی انجمن‌دوستی‌ایران و ترکیه بنفع زلزله زدگان ایران و ترکیه

برنامه جمعه

۱۰-۴۵ اسلاید و موزیك
۱۱-۰۰ اعلام برنامه
۱۱-۰۲ کودکان (کیمیا)
ماجراهای ساتورنن »
۱۱-۳۰ سرزمین عجایب «تعقیب»
۱۲-۳۰ موسیقی ایرانی
۱۳-۰۰ تفسیر وقایع هفته
۱۳-۳۰ فوتبال
۱۵-۳۰ رنگارنك
۱۶-۰۰ فیلم ویرجینین
۱۷-۱۵ فیلم پیك‌مك
۱۷-۳۰ آنچه شماخواسته‌اید
۱۸-۰۵ اعتراف «مردنیرومند»
۱۹-۰۰ سخنرانی مذهبی بمناسبت ولادت حضرت‌رسول «ص»
۱۹-۳۰ موسیقی‌ایرانی‌فرهنك و هنر با شرکت پریوش، افسانه، افخم و گلچین
۲۰-۰۰ آقای نماشانی
۲۰-۳۰ مشروح اخبار همراه با فیلم های خبری
۲۱-۰۵ شو میخك نقره‌ای با شرکت: فریدون فرخزاد. امیر پیداریان. نلی. نسرین. جدیکار. آلبرت. همراه با رقصهای محلی و فیلیپین و مسابقات تفریحی و لطیفه و شوخی.

برنامه نیمروز شنبه

۱۲-۱۵ اسلاید و موزیك
۱۲-۳۰ اعلام برنامه
۱۲-۳۳ کارگر
۱۲-۴۵ فیلم تابستان گرم وطولانی
۱۳-۴۵ مشروح اخبار همراه با فیلم های خبری
۱۴-۰۰ واریته
۱۴-۱۵ شما و تلویزیون

برنامه دوم

برنامه امشب

۱۸-۳۰ اسلاید و موزیك
۱۹-۰۰ اعلام برنامه
۱۹-۰۲ رانده‌شده
۲۰-۰۰ بمابگوئید
۲۰-۳۰ مشروح اخبار همراه با فیلم های خبری
۲۱-۳۰ سرگذشت
۲۱-۵۵ فیلم بالایشگاه‌تهران
۲۲-۰۸ موسیقی ایرانی
۲۲-۳۰ آخرین اخبار
۲۲-۵۰ برزخ

برنامه جمعه

۱۶-۳۰ اسلاید و موزیك
۱۷-۰۰ اعلام برنامه
۱۷-۰۲ فیلم سینمائی
۱۹-۰۰ اختاپوس
۱۹-۳۰ فیلم جولیا
۲۰-۰۰ شما و تلویزیون
۲۰-۳۰ مشروح اخبار همراه با فیلم های خبری
۲۱-۰۰ فیلم اسرار شهربزرك
۲۲-۰۰ موسیقی ایرانی
۲۲-۳۰ فیلم بی‌قرار

تلویزیون آموزشی

برنامه امشب

۱۶-۰۰ آهنگها وچشم‌اندازها
۱۶-۳۰ زبان انگلیسی دوره دوم
۱۶-۵۰ فیلم آموزشی
۱۷-۰۰ شیمی سال ششم
۱۷-۳۰ برنامه ورزشی
۱۷-۴۵ ریاضی سال ششم
۱۸-۱۰ برنامه هنری
۱۸-۲۰ فیلم آموزشی
۱۸-۳۵ فیزیك سال ششم
۱۹-۰۰ برنامه هنری
۱۹-۱۰ طبیعی سال ششم
۱۹-۳۵ ادبیات
۲۰-۰۰ در راه آموزش و پرورش

برنامه جمعه

۸-۰۰ آهنگها و چشم‌اندازها
۸-۳۰ برنامه کودکان و نو
جوانان
۸-۴۵ مسابقه علم و تجربه
۹-۰۰ جدول هوش و حوصله
۹-۳۰ مجله تلویزیونی جوانان
۱۰-۰۰ مسابقه شیمی
۱۰-۱۵ مسابقه اطلاعات‌عمومی تلفنی ضرب‌المثل وشعرمصور
۱۰-۴۵ مسابقه طبعی
۱۱-۰۰ برنامه هنری
۱۱-۴۵ ره‌آورد هفته
۱۲-۰۰ مسابقه ریاضی
۱۲-۱۵ برنامه هنری
۱۲-۳۰ فیلم سینمائی

تلویزیون آمریکا

برنامه امشب

۸-۰۰ کارتون فلیکس گربه
۹-۰۰ کاپیتان کانگرو
۱۰-۰۰ دانیل بون
۱۰-۵۵ پایان برنامه بامدادی
۱۵-۰۰ خلاصه اخبار
۱۵-۰۵ مایك داگلاس
۱۶-۱۵ مك‌ومایر
۱۶-۳۰ ماهیگیر پرنده
۱۷-۰۰ برنامه گلف
۱۷-۵۵ برنامه آینده‌تلویزیون
۱۸-۰۰ اخبار
۱۸-۱۵ مك‌ومایر
۱۸-۲۵ برنامه نات‌اوت
۱۸-۳۰ اطلاعات مخصوص
۱۹-۰۰ برنامه واتر فرونت
۱۹-۳۰ بورلی بلبیلیز
۲۰-۰۰ خلاصه اخبار
۲۰-۰۵ جویندگان طلا
۲۱-۰۰ دره بزرك
۲۱-۵۵ برنامه «تهران بیل بورد»
۲۲-۰۰ آخرین اخبار
۲۲-۰۵ فیلم سینمائی

برنامه جمعه

۸-۰۰ کارتون فلیکس گربه
۹-۰۰ کاپیتان کانگرو
۱۰-۰۰ راهاید
۱۰-۳۰ سرزمین سحر انگیز آلاکازام
۱۰-۵۵ پایان برنامه بامدادی
۱۳-۳۰ چهار راه
۱۴-۰۰ زندگر همین است
۱۴-۳۰ جواب
۱۵-۰۰ خلاصه اخبار
۱۵-۰۵ بسکتبال
۱۷-۰۰ برنامه اعلام خواهد شد
۱۷-۵۵ برنامه آینده‌تلویزیون
۱۸-۰۰ اخبار
۱۸-۱۵ مك‌ومایر
۱۸-۲۵ برنامه نات‌اوت
۱۸-۳۰ اطلاعات مخصوص
۱۹-۰۰ برنامه مخصوص
۱۹-۳۰ بی‌صفریك
۲۰-۰۰ خلاصه اخبار
۲۰-۰۵ صحنه هائی از نمایش های گذشته
۲۱-۰۰ بونانزا
۲۱-۵۵ «تهران بیل بورد»
۲۲-۰۰ اخرین اخبار
۲۲-۰۵ مسابقه کشتی
۲۲-۳۰ نمایش امشب

مسائل روز از نظر نویسندگان اطلاعات

بندر آزاد

بندرآزاد فکری است که سالها درباره آن صحبت می‌شود، ومطالعات فراوانی، روی آن انجام گرفت، طرحهائی‌هم ازطرف مراجع مختلف تسلیم دولت شد، ولی هنوز نشانه‌ای دائر برپیاده کردن این طرح در دست نیست آثاریکه در آینده نزدیك هم بشود این طرح را بمرحله اول درآورد نمودار نشده است اما با دگرگونی که در خلیج فارس وجود دارد و یا التهابی که‌در امور مختلف صنعتی تجاری و بخصوص نفت‌دراین‌منطقه‌پیدا شده مسئله بندر آزاد کم‌کم یك مسئله‌حیاتی‌بنظر میرسد. مادر موارد مختلف‌مثل عمران وآبادی کرانه‌های خلیج‌فارس که اکتشاف و تولید نفت‌فلات قاره، ناوگان آمفیبی و نظامی، ناوگان تجاری، بموقع جنبیدیم وشاید بتنهائی‌ازهمه هم‌جلوتر باشیم ولی در مورد اسکله و بندر آزادهنوزاقدام کافی‌بعمل نیامده است.

کشتی های تجاری ما با وجودیکه درظرف همین دوسه سال اخیر تاسیس شده‌معهذا درجه یك، ومسلط به حمل نقل خلیج فارس و حتی عامل موثر جهانی برای این‌منطقه شده است‌در دوسه سال‌آینده این کشتی‌ها درسطح قاره‌ای، یك واحد بزرك‌و مجهز‌خواهد بود. و بوضوح احساس‌میشود که مادرچند سال آینده حمل قسمت اعظم کالای مورداحتیاج منطقه در دست ما است. اما بموازات این پیشرفت هنوز عامل لازم دیگر یعنی اسکله وبندر بقدر کافی تجهیز و تقویت نشده است. دربازدید از کشتی «آریافاز» که هفته قبل در آبهای بوشهر پهلو گرفته‌بود مامجبورشدیم‌قریب یکساعت ونیم دردریا قایق‌رانی کنیم‌تابه کشتی «آریافاز» برسیم البته وضع در بندرعباس، خرمشهر شاهپوراینطور نیست دراین بنادر کشتی ها میتوانند بخوبی در کنار اسکله پهلو بگیرند، اما در این بنادرهم وضع بارگیری‌وتخلیه سرعت اقتصادی راندارد.

این مسائل در حال حاضر برای ما مشکلات غیرقابل‌حل بوجود نیاورده است، اما اگر در اسرع وقت برنامه های تنظیم شده تعقیب نگردد، و طرحهای تکمیلی پیاده نشود، بطور یقین دوچار مشکلات فراوان خواهیم شد.

تکمیل وتسهیل‌امور بندری واسکله های ایران، هم جنبه داخلی دارد، وهم‌جنبه‌منطقه‌ای، درحال حاضر از اسکله بندر عباس که ظرفیت قریب ۹۰۰ هزار تن واردات را در سال دارد، بقدر یك‌دهم آن‌استفاده نمیشود. دربندر بوشهر بعلت عدم لاروبی کافی هنوز کشتی بزرگتر از ۵ هزار تن قادر به پهلو گرفتن نیست، خرمشهر که درحال حاضر اکثریت بار‌گیری و تخلیه واردات و صادرات مادر آنجا انجام میگیرد، آینده ندارد، چون کشتی های بزرك نمیتوانند از شط بگذرند. همه‌این مشکلات برای‌دولت و طراحان برنامه ها روشن‌است حتی برنامه های تکمیل و

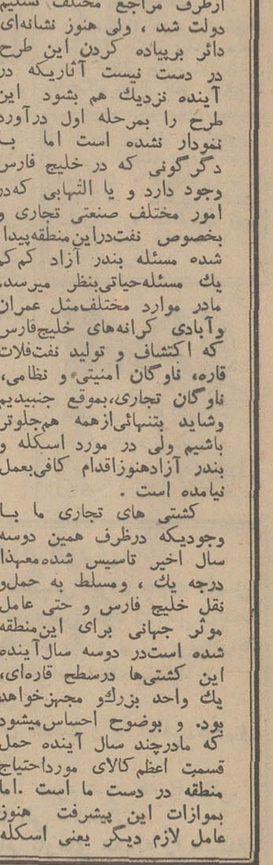

همه روزه ازساعت ۶ تا ۷ بعد ازظهر نظریات شمارا منعکس می کنند

تاخیر مقاطعه‌کار اسفالت

حدود ۸ ماه قبل شهرداری کار اسفالت خیابان ایزد را بمقاطعه کار واگذار کرده ولی با این که‌طول این خیابان ۲۰۰ متر و عرض آن ۱۲ متر میباشد، هر روز بعناوین مختلف کار اسفالت‌متوقف‌میگردد، در حالی که اگر شهرداری کار را از مقاطعه کار در زمان معینی بخواهد هرگز اینگونه تاخیرات

رقابت ایجاد شود

از موقعی که یکی از دوکارخانه تیغ صورت تراشی تعطیل گردیده، جنس تیغ صورت تراشی آن کارخانه هم «کند» شده‌است وبیش از یکبار صورت رانمی تراشد، از مقامات مسئول میخواهیم که برای پیشرفت صنایع داخلی، باایجاد کارخانجات متعدد رقابت ایجاد کنند تا اجناس روز بروز بهتر شود.

حسین جنتی

پنجم طبیعی دائر شود

منطقه نوجوان که مرکزبخش در ساوه است یکصد و پنجاه هزار نفر جمعیت دارد ولی درتمام این بخش وسیع فقط دودبیرستان وجود دارد که یکی تا کلاس سوم و دیگری تا کلاس چهارم طبیعی دارد و محصلینی که در این بخش به پایان میرسند نمی دانند ادامه تحصیلات خودرا که حداقل‌دیپلم میباشد در کجا طی کنند وناگزیر یاترك تحصیل میکنند و یا آواره دیگر شهرستان ها میگردند، لذا تقاضا دارد حداقل در سال‌تحصیلی آینده جهت محصلین این بخش پنجم طبیعی نیز دایر گردد.

بامضای عده‌ای از اهالی

نیازمندیهای شما

جنرال استیل

اولین یخچال ساخت ایران

دراندازه های ۵-۶-۷-۹ و ۱۱ فوتی

اطلاعیه

قابل توجه داروخانه‌ها و مصرف کنندگان محترم

شیشه شیر خوری ماترنا

رابعلت داشتن مزایای منحصر بفرد فقط بانام ماترنااز فروشنده بخواهید.
متوجه باشید بانام های متفرقه بشما نفروشند.
نماینده انحصاری . شرکت داروئی بلور ناصر خسرو تلفن ۳۳۵۸۸۱.

۱ـ۲ آـ۵۹۵۵

آگهی مسابقه ورودی کلاسهای شبانه

مدرسه عالی بازرگانی «دوره لیسانس»

مدرسه عالی بازرگانی برای تحصیل در کلاس های شبانه دوره لیسانس در سال تحصیلی ۴۹ـ۵۰ تعداد۱۲۰ نفرداوطلب از بین دارندگان دیپلم ریاضی ، طبیعی، ادبی وبازرگانی بشرح زیر می پذیرد :

الف ـ مدارك لازم برای ثبت‌نام .

داوطلبان باید مدارك زیر را تهیه وبایست سفارشی طوری ارسال دارند که تاپایان وقت روز ۲۰ تیرماه به‌دبیرخانه مدرسه عالی بازرگانی واقع در خیابان عباس آباد نبش خیابان محمد حجازی برسد .

۱ـ تقاضانامه کتبی برای شرکت در مسابقه که در آن مشخصات و آدرس کامل داوطلب به خط و نشانی‌خود اونوشته شده باشد .

۲ـ شش قطعه عکس ۳×۴

۳ـ فیش بانکی نسخه اول مبنی بر پرداخت ۵۰۰ ریال بوسیله نزدیکترین شعبه بانك به حساب شماره ۵۵ بانك‌بیمه ایران شعبه کریمخان زند .

توضیح : وجه مزبور پس از پرداخت به بانك بهیچوجه مسترد نخواهد شد .

ب ـ توزیع کارت :

۱ـ رسید مدارك و شماره کارت ورود به جلسه امتحان به آدرس داوطلب توسط پست ارسال میشود .

۲ـ اصل کارت ورود به جلسه امتحان روز های ۲۴ـ۲۵ تیرماه در محل مدرسه عالی توزیع میشود داوطلب بایدشخصا با در دست داشتن رسید برای دریافت کارت مراجعه نماید.

ت ـ موضوع امتحان :

۱ـ از داوطلبان در موارد زیر امتحان بعمل می آید : ریاضیات «در حدود دوره دوم دبیرستان » زبان انگلیسی «حدود دوره کامل دبیرستان» زبان فارسی و علوم اجتماعی امتحان ساعت چهار بعداز ظهر روز جمعه ۲۶ تیرماه بعمل می آید محل امتحان در روز توزیع کارت اعلام میشود .

ث ـ اطلاعات مختصری از شرایط ثبت‌نام و نحوه تحصیل.

۱ـ دوره تحصیل برای اخذ لیسانس لااقل پنج سالست که در هر نیمسال ۱۶ واحد درسی در برنامه‌منظور می گردد«جمع واحد تحصیلی برای اخذ لیسانس ۱۴۰ دواحد میباشد ».

۲ـ ساعت‌شروع درس از ٤ونیم بعد از ظهر خواهد بود.

۳ـ هزینه تحصیلی برای سال اول ۱۹۰۰۰ ریال و برای سالهای‌بعدهرسال ۱۶۰۰۰ ریال است که نقدا دریافت‌میگردد.

٤ـ برای قبول شدگان در صورت مشمول بودن‌برك معافیت تحصیلی دریافت میشود .

توضیح : قبولشدگان دیپلمه بازرگانی در صورت تمایل می توانند در کلاسهای روزانه ثبت‌نام نمایند . در این صورت مشمول مقررات تحصیلی دوره روزانه خواهند بود .

داوطلبان برای کسب اطلاعات بیشتر می توانند به مدرسه عالی بازرگانی مراجعه نمایند .

رئیس مدرسه عالی بازرگانی
محمد علی احمدی

آـ۱۹۹۲

IRAN AIR

هواپیمائی ملی ایران «هما»

آگهی استخدام

هواپیمائی ملی ایران برای تکمیل کادر مالی خود چندنفر «منگنه‌زن»(پانچیست) با مشخصات زیر استخدام میکند.

۱ـ داشتن دیپلم کامل متوسطه رشته طبیعی یا ریاضی.

۲ـ گذراندن دوره کامل منگنه‌زنی «نمریك» و «آلفابتیك ».

۳ـحداقل یکسال سابقه منگنه‌زنی روی ماشین‌های I.B.M «آی. بی . ام »

٤ـ آشنائی بزبان انگلیسی.

۵ـ حداکثر سن ۳۰ سال

۶ـ داشتن برك پایان خدمت یا معافیت نظام‌وظیفه.

داوطلبان میتوانند از تاریخ نشر این آگهی تا ۱۰ر۳ر۴۹ درخواست خودرا بامشخصات کامل و آدرس و شماره تلفن ویك قطعه عکس ٤×۶ باداره استخدام هواپیمائی ملی ایران واقع‌در خیابان فرصت چهار راه‌ثریا ارسال دارند.

هواپیمائی ملی ایران

۱ـ۳ آـ۱۱۱۶۲

EFBOX

دربازکن برقی

اف باکس

باگوشی نشکن وقفل برقی آلمانی

باقساط ۶ ماهه وتضمین پنجساله

مرکزفروش ونصب : شرکت کارور

روزولت،میدان ۲۵ شهریور،ساختمان منوچهری
تلفن ۷۶۲۳۸٤

سعدی‌جنوبی سرای صدقی نژاد
تلفن ۳۳۵۸٤٤

وکلیه الکتریکی‌های معتبر

کولر

عاملین نصب و تعمیر کارهای کولر توجه فرمائید

نام و نشانی خود را بتلفن ۱۷۸۰۱۲۵ اطلاع دهید تا تعرفه قیمت لوازم یدکی کولر با نازلترین قیمت و یك قطعه یدکی مجانی برای شما فرستاده شود .

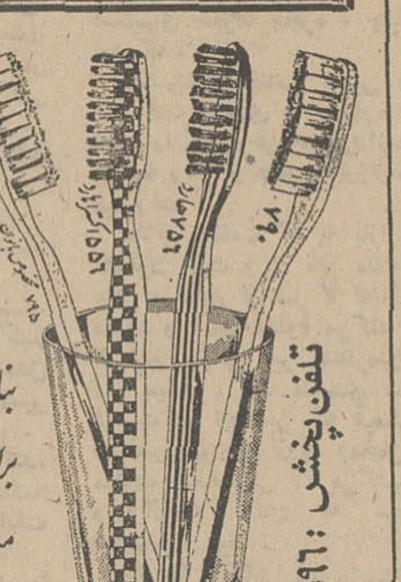

مسواك موئی وطبی

دریای نور

ساخت آلمان

بنابه توصیه دندان پزشکان جهان برای حفظ لثه ها ومینای دندان

منحصراً از مسواکهای موئی استفاده نمائید .

تلفن پخش : ۲٤۵۹۶۰

چلوکبابی باباخانی

دارای‌لژ خانوادگی‌وسرویس‌مجهز

جمعه ها از ساعت ۶ صبح جلوکباب جهت پیك‌نیك آماده می باشد نشانی : جاده قدیم شمیران سه راه ضرابخانه تلفن ۷۷۳۵۸۳

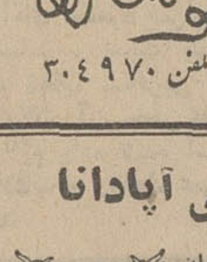

جوراب ـ نی تار

بازیبائی ودوام بیشتر

nittar

مرکزپخش : لاله‌زار ـ پاساژنور ـ تلفن ۳۰٤۹۷۰

سازمان توریستی آپادانا

بلیط شرکت هواپیمائی‌ملی‌ایران مخصوص کارمندان محترم دولت، همچنین بلیط سایر شرکت های عضو یاتا را باقساط ۱۲ الی ۲٤ ماهه بدون پیش‌قسط در اختیارشما میگذارد .

آپادانا : چهارراه حقوقی اول ایرج‌ساختمان آپادانا تلفن ۷٤۸۳۰ ـ ۷۵۶۲۰۳

۵۰۰ ریال هر ساعت جرثقیل تمام‌گردون ۳۶۰ درجه . جرثقیل های هیدرولیك تا۸۰ تن . دکل ۲۰۰ فوت موجود است . میدان شاه پلاك ۵۱٤ اکبر جاسب ۲۹۱۲٤ و ۲۹۱۲۵

۶۰۰ تومان رایگان

مطبوعاتی عطائی بمناسبت سی و پنجمین‌سال تاسیس خود ۶۰۰ تومان کوپن مجانی بعموم و ۱،۷۵۰ تومان کتاب مجانی به سه نفر از دارندگان کوپن مجانا تقدیم مینماید برای دریافت آن همین امروز به روزنامه فروشان مراجعه نمائید .

چاپ نوزدهم

مکانیك مصور اتومبیل برای همه

با امتیازات زیادی نسبت به چاپهای قبل منتشر شد ضمیمه را از فروشندگان دریافت فرمائید

انتشارات پدیده شاه‌آباد اول‌خیابان‌ملت
تلفن ۳۳۶۷۰۰

حق عضویت در

کانون جهانگردی واتومبیل کلوب شاهنشاهی ایران

باهمه مزایای رایگان‌که برای دارندگان اتومبیل دارد

سالیانه فقط پانصد ریال است

آدرس اداره مرکزی : تهران، خیابان ورزش شماره ۳۷
شعبات : آبادان ـ اصفهان ـ تبریز

استخدام

دکتر داروساز جهت تهران و شهرستان موردنیاز است ۳۳۶٤۵۰
آـ۹۶٤

استخدام

تعدادی ویزیتور جهت فروش کولر با حقوق مکفی و پورسانتاژ استخدام میشود تلفن ۳۱۰۵۷۲

یکنفر کارگر استادکار ورق کار باتجربه باحقوق مکفی استخدام میشود . طالبین بخیابان‌فیشرآباد شماره ۲۱ طبقه اول به آقای مرتضوی مراجعه نمایند تلفن ٤۹۱۵٤
۱ـ۶ آـ۱۰۰۵

کارخانجات اتومبیل سازی آریا ـ شاهین و جیپ

جهت تصدی ریاست کارگزینی خود به یکنفرکه آشنائی وتجربه کافی در امور کارگزینی داشته باشد نیازمند است .

از داوطلبان خواهشمند است همه روزه بغیر از ایام تعطیل از ساعت ۸ الی ٤ بعد از ظهر به کارخانجات آریا ـ شاهین وجیپ واقع در کیلومتر ۱٤ کرج مراجعه فرمایند .

تلفن‌های : ۶۸۳۶۵ ـ۶۸۳۶۶ـ ۶۸۸۳۶۷
۱ـ۱۰ آـ۱۰۱۳۸۱

تعدادی ویزیتورورزیده باشرایط عالی استخدام میشوند . خیابان پهلوی جنب سینما امپایر کوچه فرشید پلاك ۱۵ر۱
۱ـ۲ آـ۱۰۹۵

بیکنفر پزشك متخصص آزمایشگاه
برای صبحهانیازمندیم تلفن ٤۳۹۹۸
۱ـ۳ ۱ـ۱۰۶۹

یکنفر پرستار زن باتجربه نسبتا جوان
که خواندن و نوشتن بداند برای تمام وقت با حقوق مکفی استخدام میشود لطفا با صندوق پستی ۱٤ر۱۳۸۰ مکاتبه‌فرمائید
۱ـ۳ آـ۱۰۵۳

استخدام حسابدار

شرکت سهامی سردخانه جنرال حسابدار مطلع و جدی‌و علاقمند بکار که در تحریر دفاتر تجاری هم تجربه داشته باشد استخدام میکند.داوطلبان بین ساعت ۳ تا ۵ بعدازظهر به محل شرکت واقع در جاده قدیم کرج ایستگاه جنرال مراجعه نمایند .
۱ـ۳ ۱ـ۱۰۷۲٤

به یکنفر خدمتکار زن نیازمندیم
تلفن ۶۹۲۵۸

یك کارخانه داروسازی امریکائی برای سرپرستی‌بخش بسته‌بندی یك نفر واجدشرایط زیر با حقوق مکفی استخدام میکند .

۱ـ حداقل سن ۲۵ وحد اکثر ۳۵ سال

۲ـ سابقه کار مدیریت بسته‌بندی ۵ سال

۳ـ آشنا بزبان انگلیسی . لطفا مشخصات کامل خود را با میزان حقوق درخواستی همراه با یك قطعه عکس به صندوق پستی شماره ۲۵٤۰ ارسال فرمائید .
۱ـ۳ ۱ـ۵۶۶۷

تالار بزرك پارچه

بیك نفر دوشیزه یا بانو که سابقه صندوقداری داشته‌باشد نیازمند است . واجدین‌شرایط به تالار بزرك پارچه چهار راه شاه ساختمان رویال طبقه سوم مراجعه فرمایند .

دکتر داروساز

برای مسئولیت داروخانه در تهران، نیازمندیم تلفن ۵۳۸۹۳

استخدام ماشین‌نویس

کارخانه بی.اف.گودریچ‌ایران به خانم ماشین‌نویس فارسی و لاتین نیازمند است . تجربه کافی و دانستن انگلیسی خوب مورد لزوم میباشد.حقوق‌مکفی. تلفن ۹۵۳۰۰۱
۱ـ۳ ۱ـ۱۰۷۰٤

شرکت سهامی خوراك برای قسمت لوازم آرایش خود بچند نفر فروشنده خانم با شرایط ذیل احتیاج دارد .

۱ـ تحصیلات حدود سیکل دوم

۲ ـ حداکثر سن ۳۰ سال

کسانیکه دوره آرایش را دیده و یا در امرفروش تجربه داشته باشند حق تقدم خواهند داشت .

واجدین شرایط میتوانند برای انجام مصاحبه در روز شنبه ۲ر۳ر۴۹ از ساعت ۸ صبح الی ٤ بعدازظهربه کیلومتر ۱٤ جاده شمالی کرج ساختمان مرکزی مینو مراجعه نمایند .
۱ـ۳ ۱ـ۱۰۷۵۶

بیکنفر دوشیزه ماشین‌نویس ورزیده احتیاج است شاهرضا مقابل درب بزرك‌دانشگاه‌تهران ساختمان کفش بلا طبقه چهارم دانش‌تایپ
آـ۱۱۲۱

بتعدادی دوشیزه جوان

برای بازاریابی دفتر آرشیتکت نیازمندیم طالبین به آدرس خیابان پهلوی جنب‌سینماامپایر کوچه فرشید پلاك ۱۵ر۱ از۹ صبح تا ۱۱ مراجعه فرمایند .

MANAGEMENT SECRETARY

WE ARE a leading Iranian company in the consumer goods field with widespread contacts. For our Marketing and Export Director we are looking for YOU WHO have some years experience in secretarial work and want a *promotion. You must* be good in English shorthand, fluency in spoken Farsi essential.

WE OFFER a stable *position in an expand*ing organization. Good salary according to qualifications, social benefits, company trans*portation* to and from work.

IF YOU have qualification apply in English to: P.O. Box 3009, Tehran.

آگهی استخدام مهندس

دو نفر مهندس با تجربه حداقل ۵ سال یکی برای کار های ساختمانی‌ودیگری‌راهسازی هردو خارج از تهران مورد نیاز است . متقاضیان با راهنمای شماره ۱۵۹ روزنامه اطلاعات مکاتبه نمایند .
۱ـ۲ آـ۵۹۵۹

مدیر فروش

شرکت سهامی جنرال‌طایر و رابرایران احتیاج‌بچند کارمند بعنوان مدیر فروش منطقه با مشخصات زیر دارد .

۱ـ دارا بودن دیپلم متوسطه

۲ـ دارا بودن گواهینامه رانندگی

۳ـ آماده بودن برای‌مسافرت و کار در تمام مناطق کشور

٤ـ سلامتی کامل

۵ـ داوطلبانیکه .دارای‌حداقل پنج سال سابقه کار در رشته بازاریابی باشند حق‌تقدم‌خواهند داشت .

۶ ـ آشنائی کامل بزبان انگلیسی

۷ـ متقاضیان‌میبایستی‌ایرانی و کمتر از ۳۰ سال و همچنین دارای برك معافیت سربازی یا خاتمه خدمت باشند .

حقوق و مزایای مکفی و همچنین هزینه اتومبیل وپاداش فروش بافراخ فوق تعلق خواهد گرفت . از داوطلبان تقاضا میشود تقاضانامه خود را به آدرس تهران ـ صندوق پستی شماره ۲۹۲۲ رئیس کارگزینی با ذکر تقاضای استخدام برای مدیریت فروش منطقه ارسال دارند .
۱ـ۲ ۱ـ۱۰۹۶٤

تعمیرکار و متخصص رادیوو تلویزیون باحقوق‌مکفی‌استخدام میشود تلفن ۹۵٤٤۶۳
آـ ۱۱۳۶

یك خانم ماشین‌نویس

مسلط بزبان انگلیسی‌برای ماشین‌نویسی فارسی و لاتین با سابقه کار نیازمندیم .
خیابان سپه مقابل‌موزه‌پاساژ باستان شرکت متارول ازساعت ۱۰ الی ۱۲ مراجعه فرمائید .
۱ـ۳ آ ـ ۱۰۸۱

آگهی استخدام

مرکز صنایع دستی وابسته به وزارت اقتصاد جهت تکمیل کادر فروشگاه خود دو نفر فروشنده دوشیزه با تحصیلات در حدود دیپلم و آشنا بزبان انگلیسی استخدام مینماید داوطلبان میتوانند در ساعات ادارای به مرکز صنایع دستی واقع در خیابان خاقانی شماره ۱۲۱ مراجعه نمایند .
۱ـ۲ ۱ـ۱۱۲۰۶

استخدام

عده‌ای فروشنده بازاریاب زن و مرد نیازمندیم میدان ۲٤ اسفند اول آیزنهاور بازار ایران طبقه دوم اطاق ۵۹ موسسه گلدیس
۱ـ۳ آـ۱۰۰۶

شرکت ساختمانی آرمه

با مسئولیت محدود به یکنفر ترانسپورتچی با مشخصات زیر برای کار در تهران نیازمند است :

۱ـ سن حداکثر ٤۰ سال

۲ـ معلومات حداقل درحدود سیکل‌دوم متوسطه

۳ـ دارای تجربه کافی در کار ترانسپورت ماشین آلات سنگین

٤ـ سابقه خدمت در قسمت ترانسپورت شرکتهای‌ساختمانی

واجدین شرایط میتوانندهمه روزه از ساعت هشت صبح تاه بعد از ظهر هرروز به کارگاه استادیوم آریامهر واقع در کیلومتر ۱۳ جاده کرج جنب شیشه سازی مینا ، قسمت تعمیرگاه شرکت آرمه برای مصاحبه مراجعه‌نمایند .
۱ـ۲ آـ ۵۷۷۱

آگهی استخدام

دانشکده پزشکی دانشگاه ملی ایران برای خدمت در بیمارستان های تابعه‌خود بافراد زیراحتیاج دارد :

یکنفر رادیولوژیست متخصص

یکنفر متخصص بیهوشی و رآنیماسیون

یکنفر متخصص‌علوم آزمایشگاهی

داوطلبان میتوانند بـا در دست داشتن مدارك لازم تا تاریخ ۱۰ خرداد ماه ۱۳۴۹ همه روزه از ساعت ۸ الی ۱۲ و از ساعت ۲ الی ۵ بعد از ظهر به‌دانشکده پزشکی دانشگاه ملی ایران‌واقع در اوین مراجعه فرمایند .

دانشکده پزشکی دانشگاه ملی ایران
۱ـ۳ آـ۱۰٤۷٤

خانم ماشین‌نویس

شرکت سهامی زیمنس‌ایران به یك خانم ماشین‌نویس‌ایرانی که تایپ فارسی ولاتین‌رابخوبی بداند و بزبانهای انگلیسی یا آلمانی تسلط کامل‌داشته‌باشد احتیاج دارد .

واجدین شرایط میتوانند هرروز از ساعت ۷ صبح الی‌۱٤ به کارگزینی شرکت واقع در خیابان تخت‌جمشید ، شماره۳۲ مراجعه نمایند .
۱ـ۳ آـ۱۱٤۰٤

به دو نفر دوشیزه یا بانو برای بسته‌بندی‌نیازمندیم‌خیابان سپه پاستیون غربی شماره ۷۷ لابراتوار
آـ۶۰٤۱

IRAN DEPARTMENT STORE

در جاده پهلوی افرادزیر را استخدام میکند :

فروشگاه بزرك ایران

۱ـ تعدادی خانم صندوقدار ورزیده

۲ـ یك نفر رئیس انبار

۳ـ یکنفر مدیر رستوران

٤ـ سه نفر آشپز

کسانی که بزبان خارجی آشنائی داشته‌باشند مقدم خواهند بود .

داوطلبان با مدارك لازم به نشانی:

خیابان پهلوی روبروی خیابان تلویزیون ملی نبش جانسپار فروشگاه‌بزرك‌ایران‌مراجعه نمایند .

آگهی استخدام

مدرسه عالی بازرگانی باستناد مصوبه چهارمین جلسه هیات امنای مورخ ۲۷ر۱ر۴۹ احتیاج به چهار استاد ، چهار دانشیار ،هشت استادیار برای تکمیل کادر آموزشی خود در رشته های علوم اقتصادی و بازرگانی حسابداری ، علوم اداری ، زبان انگلیسی دارد که از طریق آزمایش و مصاحبه استخدام مینماید.

داوطلبان بایستی مدارك لازم بشرح زیر را تا آخر وقت اداری روز ۳۵ تیرماه ۱۳۴۹ بوسیله‌پست سفارشی بکارگزینی مدرسه عالی بازرگانی (واقع در عباس آباد خیابان محمد حجازی)ارسال دارند.

۱ـ مدارك تحصیلی دکترا یافوق لیسانس«توضیح درجه دکترا یافوق لیسانس بایستی در همان رشته لیسانس باشد».

۲ـ فتوکپی پایان نامه دکترا یافوق لیسانس .

۳ـ فتوکپی برك‌پایان خدمت نظام وظیفه.

٤ـ هرنوع‌مدرکی که دال برسابقه تحقیقاتی و آموزشی نماید .

۵ـ عکس ٤×۶ که اخیرا گرفته شده باشددو قطعه.

۶ـدرخواست کتبی که به پیوست رونوشت شناسنامه و آدرس کامل باشد.

ازداوطلبان در تاریخي که اعلام خواهد شدطبق مقررات استخدامی هیات آموزشی دانشگاه تهران امتحان بعمل خواهد آمد.

پذیرفته شدگان بعنوان استاد ـ دانشیار،استادیار در مدرسه عالی بازرگانی استخدام و بصورت تمام وقت بانجام خدمت مشغول خواهند شدو از مزایای آن استفاده خواهند کرد.

مدرسه عالی بازرگانی

آـ۱۱۱۵۸

به یکنفر که از عهده‌دفترداری حساب فارسی برآید و زبان انگلیسی بداند نیازمند است لطفا تقاضای خود را با دستخط انگلیسی وضمیمه‌نمونه خط فارسی با ذکر سابقه‌کار به نشانی صندوق‌پستی ۸۳۳ تهران ارسال دارید .
۱ـ۲ آـ۵۹۳۷

آگهی استخدام

یك گروه بزرك تولیدی‌بیك نفر متخصص در امور صادرات با مشخصات زیر نیازمنداست.

۱ـ آشنائی کامل بزبان انگلیسی

۲ـ دارای تجربه کافی درامر صادرات

۳ـ حداکثر سن ٤۵ سال

٤ـ دارای پدرك خدمت زیرپرچم و یا معافیت دائم غیر پزشکی (برای متولدین۱۳۱۲ به بالا) واجدین شرایط‌فوق میتوانند در خواست لازم را با ذکر مدارك تحصیلی و تعیین مشخصات خود بانضمام یك قطعه عکس ٤×۶ بصندوق پستی ـ ۱۹۲۶ ارسال فرمایند.
۱ـ۲ آـ۵۸۹۹

استخدام نگهبان

کارخانه سیمان تهران واقع درغنی‌آباد شهرری تعداد سه نفر نگهبان با مشخصات زیر : انجام خدمت‌وظیفه. حداکثرسن ۳۰ سال ـ اندام ورزیده ـ با سواد. دارای‌گواهینامه‌رانندگی و تعداد٤ نفرنگهبان‌بامشخصات بالا و گواهینامه موتورسیکلت استخدام مینماید . دارندگان موتورسیکلت حق تقدم خواهند داشت .

واجدین شرایط میتوانند با در دست داشتن مدارك لازم در ساعات اداری بکارگزینی ـ کارخانه‌مراجعه نمایند .
۱ـ۳ آـ۵۹۶۷

آگهی استخدام

یك شرکت تولیدی بچند نفر جوان که دارای شرایط زیر باشند مورد نیاز است

۱ـ دارای مدرك تحصیلی سیکل اول دبیرستان

۲ـ داشتن برك خاتمه خدمت یا معافی دائم

۳ـ داشتن ضامن معتبر .

واجدین شرایط میتوانند به دفتر مرکزی کفش‌بلا واقع در خیابان بوذرجمهری غربی ساختمان بلا مراجعه نمایند .
۱ـ۳ آـ۵۸۸۵

بچند نفر جوان‌خوش‌برخورد و کاسب لااقل دارای وسیله نقلیه موتور باشند جهت معرفی کالای بسیار عالی نیازمندیم بتلفن ۳۳۵۸۸۱ مراجعه
۱ـ۲ آـ۵۹۵۷

Foreign Company has vacancy for a young book keeper, accounting assistan, military service done or permanetly exempted ,with good Farsi handwriting. Send your application in English indicating the education, working experience and salary required to Mr. Hormozian P.O. Box 3169, Tehran.

کنسرسیوم اخگر زیماك

جهت کارهای ساختمانی در شهرستانها بچند نفر مهندس راه و ساختمان که حداقل‌چهار سال سابقه کار درکارهای‌خانه سازی داشته باشندنیازمنداست افراد واجد شرایط بخیابان تخت‌جمشید ، خیابان کیوان‌ـ جنوبی شماره ۲٤ مراجعه‌نمایند
۱ـ۲ آـ۱۱۲۷

GERMAN PHARMACEUTICAL FACTORY

requires a young lady as ACCOUNTING SECRETARY with good knowledge of English. Typewriting in Farsi and English essential. The position is a full-time job. Please call Tel. 78 02 41

کارگر ورق کارکه‌درقسمت آشپزخانه تخصص داشته باشد برای کنترات کاری لازم است تلفنهای۸۹۲٤۱۶و۸۹۱٤۰۵
۱ـ۲ آـ۱۱٤۵

استخدام

نقاش پیسولت کار برای‌تمام وقت لازم است تلفن های ـ ۸۹۲٤۱۶ و ۸۹۱٤۰۵
۱ـ۲ آـ۱۱٤٤

استخدام کارمند

بیك جوان دیپلمه آشنا به امور حسابداری با داشتن برك خاتمه خدمت برای‌تمام‌وقت‌مورد احتیاج است با تلفن۹۵۵۱۰۳ـ ۹۵۵۱۰٤ تماس بگیرد .
۱ـ۲ آـ۱۱۳۶۸

انجمن ملی حمایت کودکان افراد زیر را ازطریق‌مسابقه و مصاحبه استخدام مینماید .

۱ـ ماشین‌نویس فارسی و لاتین مسلط به یکی ازرزبانهای فرانسه یا انگلیسی باحداقل۵ سال سابقه کار .

۲ـ حسابدار و دفتردار مترادف با تحصیلات دیپلم متوسطه وحداقل۵سال‌سابقه کار خواستاران میتوانند حداکثر تاتاریخ پانزدهم خرداد ماه‌جاری همه روزه از ساعت ۸ الی الی ۱۲ به کارگزینی انجمن واقع در خیابان پهلوی بالاترازمیدان ولیعهد خیابان خسرو خاور شماره ۲۶ مراجعه نمایند .
۱ـ۲ آـ۱۱۳۷۰

شرکت صنعتی سبارین

بچند نفر کارگر فنی و هنرستانی و راننده‌پایه‌دوشخصی احتیاج دارد تلفن ۷۹۰٤۰۸ از ۸ الی ۱۲ ظهر روزهای جمعه و شنبه مراجعه شود
آـ ۱۱٤۲۸

یك‌نفر دیپلمه که آشنائی کامل بزبان انگلیسی بوده وبه امور اداری وارد باشد موردنیاز است داوطلبان واجد شرایط استخدامی میتوانند به کار ـ خانجات اجاق گاز واقع در جادهٔ قدیم کرج بعد ازشیر پاستوریزه مراجعه فرمایندتلفن ۹۵۰۰۸۹ ـ

عده‌ئی خانم جوان جهت‌امور تلفنی و اداری و عده‌ئی خانم جوان جهت نمایندگی فروش کالایی فرهنگی در تهران با حقوق ثابت وپورسانتاژاستخدام میشوند داوطلبان میتوانند همه روه از ساعت ۹ الی یك وبعداز ظهرها از ٤ الی ۷ بخیابان ثریا چهارراه فیشرآباد شماره ۱۵۱ شرکت مطبوعاتی ایران یاد مراجعه نمایند .
۱ـ۳ آـ۱۱۱۲

آرایشگاه آلکس

زاهدی جمشیدی

بیك مانیکوریست زن نیازمند است خیابان فردوسی کوچه تمدن پلاك ۱۶ تلفن ۳۱۲۶۸۰
آ ـ ۶۰۷۱

دکتر داروساز با پروانه‌دائم وسابقه کافی برای امور فنی لابراتوار داروسازی مورد احتیاج است تلفن ۶۲۲۳۷۳
۱ـ۲ آـ ۱۱۳۵

شرکت ساختمان سرویس

به تعدادی بانو یا دوشیزه برای ویزیتوری نیازمند است شاهرضا مقابل سینمادیاناشماره ۱۶٤ تلفن ٤۰۸۷۳
آـ ۵۹۷۷

شرکت

۱۰۰۰۰۰ تومان پول بعنوان‌شراکت‌جهت‌کار پردرآمدی موردنیازاست تلفن ۲۷۹٤۳
۱ـ۵ آـ۱۰۷۶

جویای کار

رئیس حسابداری

باسابقه ۱۷ سال در حسابهای صنعتی و بازرگانی‌وکلیه حسابهای بانکی‌برای‌جای مناسبی بطور نصفه ویا تمام روزجویای کار است خواهشمند است بـا صندوق پستی ۱۲٤۰ر۱٤ مکاتبه فرمایند .
۱ـ۳ آـ۱۰۵۷

ویزیتور داروئی باداشتن۱۲ سال سابقه گواهی کمك‌داروسازی درجه ۱ و وسیله نقلیه برای کلیه نقاط‌بخصوص‌استان خراسان آماده است صندوق پستی ۳۳۶۵
آـ۵۹۸۳

گمشده !

دسته‌چك ازشماره ۱۹۲۰۹۵۱ تا ۱۹۲۰۹۷۵ از حساب جاری ۱۳۰۲ بانك رفاه کارگران شعبه ژاله در تاریخ ٤ر۲ر۴۹ مفقود گردیده و از درجه اعتبار ساقط است

علی فضلعلی

دانشنامه پرستاری و گواهی موقت لیسانس مامائی این‌جانب مجده پروین مفقود شده است یابنده بتلفن ۱۷۸۶۱۸ اطلاع‌دهند
آـ ۱۱۳۶

چك شماره ۰۲۰۳۲۹ بمبلغ سه‌هزارریال‌بتاریخ ۳۰ر۱ر۴۹ در وجه روغن جهان بانکملی سرآسیاب از حساب شماره ۳۲ مفقود گردیده و از درجه اعتبار ساقط است .
حجت‌اله جلولر

سازمانهای فنی وفرهنگی

ماشین نویسی

درآموزشگاه فائز
تعلیم ماشین نویسی با متد جدید شاه‌آباد روبروی دبیرستان شاهدخت تلفن ۳۱۰۶۵۷

تعلیم رانندگی هنرستان فنی پرستو

مرکز آموزش صحیح رانندگی ومکانیکی ترافیك مجهزبهترین و مدرنترین وسیله آموزش‌تهران خیابان شاهپور چهار راه گمرك تلفن ۲۳۹۱۶

تدریس خصوصی

انگلیسی یا فرانسه
توسط خارجی تلفن ٤۷۱٤۱

تدریس ریاضیات حجم‌شناسی تلفنهای ۳۰۷٤٤۱ و ۶۲۸۳۱۶

تدریس خصوصی انگلیسی توسط معلم خارجی خیابان امیرآباد جنوبی ۱۵۱ طبقه‌سوم. میرزا

متفرقه

اسناد لاوصولی خریداریم۳۵۱۶۱۷

نمایشگاه کارخانه خرم

FABRIQUE · KHORRAM

به خیابان تخت جمشید بین روزولت و بهار مقابل بیمارستان شماره (۵۰۲) ارتش انتقال یافته است ◦ تلفن شماره (۷۶۱۵۵۱)

سازمان دانش تایپ

تحریر کلیه رسالات پایان‌نامه‌های تحصیلی پلی‌کپی ـ جزوات درسی (فارسی ـ لاتین) فوتوکپی ـ صحافی ـ آموزش ماشین نویسی

شاهرضا مقابل درب بزرك دانشگاه تهران ساختمان کفش بلا طبقه چهارم تلفن ۶۸۱۰٤ ۶۸۳۰۱

لباس رسمی وکالت

از پارچه خارجی‌بابهترین دوخت تکمیل چهار هزارریال و پارچه داخلی سه‌هزارریال موجود است. ناصرخسرو فروشگاه اکبر زردوزیان تلفن ۵۲۸۳۶
۱ـ۳ آـ۱۰۷۲

نمایشگاه رویال

تقدیم میدارد

رادیوگرام تلویزیون شماره مدت ۲٤ ساعت مبله میشود سعدی شمالی جنب سینمادائون نمایشگاه رویال تلفن ۳۳۸۹۷۵

لباس استادی ودانشجوئی

برای استفاده موقت‌آقایان استادان و دانشجویان دانشگاهها موجود است شمس‌العماره عبدالوهاب زردوست تلفن ۵۲۲٤۷
۱ـ۳ آـ۱۰۷۳

Sango

عالیترین

چینی دنیا

مرکزپخش بازارسرای حاجب الدوله علی‌الحسابی تلفن ۵۸۰۰۸۶

استخدام فوری

شرکت سهامی فیلیپس ایران جهت تکمیل کادر فنی قسمت سرویس خود در تهران‌چند نفر تکنیسین درجه یك رادیو و تلویزیون‌رابا شرایط‌زیروحقوق مکفی‌استخدام‌مینماید :

۱ـ تابعیت ایران .

۲ـ گواهی پایان خدمت و یا معافیت‌دائم‌از خدمت وظیفه عمومی .

۳ـ تحصیلات‌حدود سوم متوسطه یابالاتر.

٤ـ سن بین ۳۵ الی ۳۵ سال .

۵ـ قدرت انجام کارهای محوله را مستقلا وبدون احتیاج به سرپرست داشته باشد .

واجدین شرایط میتوانند درخواست خودرا کتبا و بضمیمه یك قطعه عکس به نشانی :

کارگزینی ـ شرکت سهامی فیلیپس ایران ـ صندوق‌پستی ۱۲۹۷ ـ تهران ارسال‌دارند.

کارخانجات پلاستیك سازی پلاستیران

برای تکمیل کادر فنی واداری خود افراد زیر را استخدام مینماید :

۱ـ مهندس قالبساز.

۲ـ سرپرست قالب سازی باتجربه در قالبسازی پلاستیك.

۳ـ سرپرست تولید باتجربه کافی در صنعت پلاستیك سازی .

٤ـ مکانیك ماشین های پلاستیك.

۵ـ تکنیسین برق باتجربه کافی در ماشین های پلاستیك.

۶ـ انباردار باتجربه .

۷ـ بازاریاب وارد به امور فروش مصنوعات پلاستیکی صنعتی و خانگی.

۸ـ مسئول کنترل و مرغوبیت کالا

۹ـ راننده.

لطفا مشخصات کامل خود را به آدرس تهران خیابان شاه‌رضا چهارراه کالج شماره ۳۰۰ مرقوم فرمائید تا دعوتنامه برای مصاحبه ارسال گردد .

شرکت سهامی کارخانجات تولیدی‌پلاستیران

۲۱ آـ۳ـ۵۹۵۳

نیازمندیهای شما

خرید و فروش اثاثیه

خرید

فرش کیهان تلفن ۷۶۳۷۷۶ خریدار انواع قالی و قالیچه در منازل میباشد لطفا یادداشت فرمائید برای معاملات همه‌نوع فرش با تلفن ۷۶۳۷۷۶ فرش کیهان مکالمه فرمائید خیابان روزولت میدان ۲۵ شهریور

تلفن ۷۳۳۰۶ تهران کالا
فرشهای کهنه‌و نوستنکین قیمت جهت صادرات با وجه نقداز منازل با عالیترین قیمت خریداریم ضمنا قبوضات فرش بانکی ارزیابی شده زیادتر خریداریم تلفن ۷۸۲۴۱۳

فروشگاه فرش طوسی
فرشهای کهنه‌و نوستنکین قیمت شما را جهت صادرات از سایرین بهتر میخرد : تلفن ۷۵۹۰۲۹

فروشگاه‌شایان ۶۱۳۳۸۱ تلفنی خریدار هر نوع قالی قالیچه کهنه‌ نوجهت صادرات یخچال تلویزیون اجاق‌گازلباسشوئی .

نمایشگاه‌فرش گلشن ۶۳۱۴۲۱
همه‌نوع فرشهای کهنه‌خریداریم وهمه‌رقم فرش نو موجود میباشد فرشهای کهنه با نو معاوضه‌میشود خیابان پهلوی بالای ایستگاه‌بیمه جنب بانک ملی یوسف آباد .

فرش محسن
فرشهای کهنه و نوشما نقدا خریداری و معاوضه میشود تلفن ۶۰۹۴۰ سیمتری بین شاه و حشمت‌الدوله

فروشگاه و نمایشگاه آسیا
یخچال - تلویزیون - اجاق گاز و فرش شما را عادلانه خریداریم شاه چهار راه پیروز تلفن ۶۱۲۸۳۲

فروشگاه خالقی
تلفنهای ۳۰۳۰۸۰ و ۳۵۳۰۹۰ فرش کهنه و نو ویخچال، تلویزیون لوازم منزل شما را خریداریم .

فروشگاه ایران‌فرش
تلفن ۷۷۴۹۷۳
کلیه‌لوازم‌شما بهر مبلغ باشد بیشتر از سایرین نقد خریداریم

فروشگاه آریا تلفن ۴۹۳۹۳
بهترین خریدار یخچال نفتی و برقی ، فرش ، تلویزیون خیابان شاه .

فرش توکلی
فرش های کهنه شرکت سهامی فرش ایران و غیره را بقیمت صادراتی خریدار است . بوذرجمهری سرای رازی تلفن ۲۰۸۲۹

فروشگاه آرمان تلفن ۶۹۶۳۴
بهترین خریدار تلویزیون‌فرش چراغ گاز و هر نوع یخچال‌نفتی

فروشگاه بختیاری تلفن ۷۵۹۳۲۹
بهترین خریدار کلیه لوازم منزل

فرش فروردین تلفن ۴۲۰۸۵
بهترین خریدار فرشهای کهنه‌و نو

فروش دست دوم

یکدستگاه گرام‌ورادیو دونال ۱۹۷۰ بابلندگو (استریو) قیمت ۴۵۰۰۰ریال . خیابان امیرآباد شمالی . خیابان فرح کاشی ۱۹ طبقه دوم
۱-۲ آ-۶۰۲۹

فروش دست اول

حراج فروشگاه خالقی
تلفن ۳۵۳۰۹۰
قالیهای کرمان زمینه‌لاکی ۳×۴٫۳۰ ۱۸۰۰ تومان ۲٫۵۰×۳٫۵۰ ۱۲۰۰تومان
آ- ۱۰۸۶

نمایشگاه های مبل

پرده دوزی ارجمند ۳۲۷۳۷۰

پیراهن مبل : ۳۳۹۵۰۵
تعویض پارچه مبل : ۳۳۹۵۰۵
پرده دوزی شهرزاد : ۳۳۹۵۰۵

نمایشگاه مبل‌ابتکار ۹۵۳۷۳۶
همه نوع مبلمان مدرن نقد و اقساط بفروش میرسد از این نمایشگاه دیدن فرمائید سلسبیل مقابل سینما خرم .

شستشوی مبل و فرش

شستشوی مبل وفرش گلین
سرویس مهر مبتکر و پیشرو نظافت مبل و فرش در جای خود با مواد آزمایش شده با دستگاه منحصر بفرد تلفن ۹۵۲۵۴۶

شستشوی مبل وفرش نوین
نظافت مبلمان فرش موکت با دستگاه‌اتوماتیک مواد خارجی‌در منزل تلفنهای ۲۷۲۹۰ و ۶۲۴۹۰۰
۱-۳۰ آ-۹۷۸

شستشوی مبل و فرش‌ساحل
نظافت مبلمان و پلیش بوسیله دستگاه برقی در جای خود ۹۵۶۵۶۵

دوراگلین سرویس آمریکا
خشکشوئی مبلمان فرش وابسته به کارخانجات تاول ماستر ایران تلفن ۷۵۸۳۹۵ و ۷۵۸۳۹۶ و ۷۳۶۸۳

شستشوی مبل و فرش اصیل
بامدرنترین وسیله ۳۱۰۳۷۵

شستشوی مبل و فرش‌ادیب
مبل و فرش تشکهای ماشین‌در جای خود تمیز مینماید ۹۵۲۴۵۴

کارخانه قالی‌شوئی داوید
فردوسی ۱۳۱ تلفن ۳۱۲۵۴۲

کارخانه قالی‌شوئی اطلس
با سابقه چندین ساله مجهزبه کلیه وسایل تلفن ۹۶۰۲۹۸
۱-۲۶ آ-۱۰۳۴

درای کلین سرویس‌آناهیتا
خشکشوئی‌مبل و فرش - ۷۹۵۳۰۷
۱-۲۶ آ-۱۰۷۸

تعمیرات

تعمیر تلویزیون

تعمیر تلویزیون الکترون
تلفن ۷۶۳۶۸۳
تعمیر تلویزیون های R.C.A. شاوب لورنس - تلفنکن - سیرا فیلیپس و سایر مارکها و نصب کنورتور و آنتن تمام کانال با سرویس مجهز سیار بویژه شمیرانات .
آ-۵۴۳

تلویزیون سرویس R.C.A-R.T.I
تعمیرگاه مجهز با سرویس‌های سیار تعمیر تلویزیون های‌شاوب لورنس فیلیپس - بلاپونکت گروندیک تلفونکن امرسون و سایر مارکهای اروپائی امریکائی بنازلترین قیمت در اسرع وقت با تضمین کتبی ۳۱۳۲۷۸ و ۳۱۳۲۶۲

تلویزیون سرویس
خاورمیانه‌تلفن ۳۳۳۳۱۷
تعمیر تلویزیونهای آمریکائی واروپائی R.T دمونت‌ژنرال الکتریک R.C.A فیلیپس بلاپونکت سیرا شاوب‌لورنس وغیره با سرویس سیار در هر نقطه تهران
۳-۱۰ آ-۷۳۸

غرب الکترونیک
تعمیر انواع تلویزیون و نصب کنورتور اتوماتیک آلمانی ۳۰٪ تخفیف با سرویس سیار تلفن ۷۵۴۵۰

شرکت‌مهندسین تلویزیون
تعمیر هر نوع تلویزیون‌وتقویت لامپ تصویر تلفن ۶۱۱۳۳۴

تعمیرگاه رادیو و تلویزیون وهاب تعمیرات کلیه دستگاه‌های الکترونیک باکارمزد کم قبول میشود ۵۳۶۷۳

یخچال

موسسه فنی نوریکار
نصب وتعمیرات و رنگ‌آمیزی یخچال لباسشوئی اجاق گاز آبگرمکن کولر تلفن ۴۸۶۶۴
۱-۱۵ آ-۱۰۸۷

تعمیرگاه یخچال فریجیدر
تحت نظر متخصصین ورزیده با ۳۰ سال سابقه در امور یخچال ضمنا لوازم یدکی موجود تلفن ۷۲۳۳۶

کولر

جنرال سرویس
نصب و تعمیرات ورنگ انواع کولر یخچال،لباس شوئی تلفن ۷۹۳۰۵۷

نصب‌وسرویس کانال کشی کولر
سامان فنی مهر تلفن ۷۹۰۵۳۳

نصب کولر
و کانال کشی ساختمان ۷۶۵۲۶۴

سرویس کولر ۲۰۰ریال
قطعات یدکی ۲۰درصد تخفیف کارهای انجام شده یك فصل گارانتی .تلفن ۷۸۰۱۲۵
۱-۲۰ آ-۹۵۸

سرویس کلمن
نصب و سرویس هرنوع کولر و تعمیر آبگرمکن ۷۹۴۵۸۱
۱-۳۶ آ-۹۴۲۴

نصب کولر و کانال کشی
رحمانی تلفن ۵۸۱۵۴۶
آ-۱۰۱۴ ۱-۳۶

پمپ آب ساخت آمریکا
برای کولرهای آبی
۷۹۵ ریال
شرکت لمك خیابان امیر کبیر پلاك ۱۳۲ تلفن ۳۳۵۱۴۳

کولر بانصب
بطوراقساط باشرایط سهل

پخش انواع دریچه‌کولر
باتخفیف استثنائی
سازمان فنی زکا
میدان ۲۴ اسفند بازار ایران طبقه سوم
تلفن : ۴۵۷۷۱

گاز مورد نیاز شما

اساگاز
« پخش گاز »
۴۴۸۰۲ - ۴۶۷۶۶
۶۹۷۴۵
سرویس
۶۱۲۴۷۱

ROYAL GAS
شرکت پخش رویال گاز دفتر مرکزی تلفن ۵۹۱۶۶۵
آ-۱۱۴۸

پخش گاز
شرکت بوتاگاز از۷ونیم صبح تا ۸ شب تلفنهای : ۳۳۳۲۲۳- ۳۳۳۳۸۹

ایرانگاز
همه‌روزه‌از ساعت

۷ صبح الی ۱۱شب
تلفن
پخش‌گاز
۳۰۷ الی ۶۱۱۳۰۱

سرویس پخش گاز جنرال
تلفنهای : ۹۵۸۲۵۲-۹۵۷۶۹۳
۹۵۹۱۶۴-۹۵۷۷۹۴
پخش گاز درتمام ایام هفته

پخش گاز شرکت بوتان BUTANE
از ۷٫۵ صبح تا ۸ شب تلفنهای ۹۵۳۰۵۱ و ۹۵۳۰۵۵ و ۳۳۸۲۲۱ و ۳۳۸۲۲۲ و ۳۳۲۹۲۴ آماده قبول سفارشات مشتریان محترم خود در تهران میباشد

شرکت پرس گاز
برای سفارش گاز باسرویس از ۷ صبح الی ۱۰ شب با تلفنهای ۶۴۵۹۱ تا ۹۵ و ۶۵۲۴۰ و ۴۷۲۴۷ و ۴۷۹۹۰ مراجعه شود.

فروشگاههای اتومبیل

انواع جیپ ولندرورو وانت موجود ۴۷۰۷۵

بازار اتومبیل ۹۴۰
خرید و فروش اتومبیل ۳۰۱۳۲۷
آ-۶۳۱ ۲-۲۶

اتومبیل شمس
خرید فروش هر نوع اتومبیل تلفن ۷۶۰۲۹۰

شیر ژیان
فروشگاه پاک بیکر نمایندگی لوازم یدکی اصلی سیتروئن باتخفیف ازقیمت کمپانی . اکباتان سرراه ملت تلفن ۳۰۴۴۴۳

ونوس روکش آماده
صندلی اتومبیل بانصب ۱۲۰ تومان نواب‌اناری تعمیرگاه‌ونوس تلفن ۹۵۴۰۶۳
۱-۴ آ-۸۱۱

نمایشگاه اتومبیل ۴۴۴
فروشنده انواع اتومبیل نقد و اقساط خیابان شهنازایستگاه کلانتری تلفن ۷۵۷۴۴۹
آ - ۱۱۳۲

فروش اتومبیل

اوپل
مدل ۶۱
چهار درب تمیز بعلت مسافرت فوری بفروش میرسد تلفن ۷۱۹۹۸
۱-۵ آ-۱۰۰۴

مدل ۶۹
یکدستگاه اتومبیل اوپل
کورسی چیتی ۱۹۰۰ مدل ۶۹ (۷۰) با تجهیزات اضافه بعلت مسافرت فوری بفروش. میرسد آژانس نیری ۶۲۸۶۱۰
۲-۷ آ-۹۳۳

بی . ام.و
مدل ۶۸
بی‌ام . و ۲۰۰۰
نمایشگاه اتومبیل کاخ خیابان کاخ شمالی
آ- ۱۱۱۷

SOORTME سورتمه
بنز ۲۵۰ مدل ۶۸
ب ام و ۲۰۰۰
بنز ۱۹۰ مدل ۶۲
هوندا مدل ۶۹
وانت فولکس‌واگن دوکابین
با تلفن ۶۳۷۶۰۸ بازرگانی سورتمه تماس بگیرید

برای اتومبیل شما

محافظت اتومبیل
قیرپاشی اتومبیل بوسیله قیر صداگیر پلاستیکی بندیکس پپسی کولا جیحون (لشکری) پائین‌تر از دامپزشکی جنب فروشگاه قیر بندیکس سالن قیرپاشی تلفن : ۹۵۳۶۰۱

روکش صندلی آماده برای هرنوع اتومبیل
مریخ
بانصب درمدت ۱ ساعت ۱۳۰ تومان

اپل اپل اپل
برای خرید لوازم یدکی اپل باتخفیف کلی با ما تماس بگیرید ۷۰۵۷۸ ، ۷۶۰۹۱۴ ، ۷۲۶۷۸
مقابل‌دانشکده پلیس

روکش صندلی اتومبیل
کال
فردوسی - جنب کوچه برلن
نمایشگاه رحیمیان تلفن: ۳۰۴۲۵۰ و ۵۰۵۸۰

فروشگاه و تعمیرگاه مجاز شماره ۲۴ پیکان

آوانس
خشنودی تلفن ۷۶۵۳۶۵ خیابان فرح‌جنوبی‌خیابان منصور بیست متری

روکش صندلی اتومبیل
ایرانشهر
بانصب فوری
میدان فردوسی - اول ایرانشهر
تلفن ، ۶۱۲۳۵۲

کرایه

اتولوکس
اتومبیلهای تشریفاتی باراننده. برای داخل و خارج تهران‌میدان فردوسی تلفن ۴۴۶۰۵ و ۶۱۱۲۷۰

جرثقیل و تریلی جاسب تلفن ۲۵۷۶۵ و ۲۷۸۱۸

جرثقیل عنایت
تلفن ۵۳۷۷۰

کالج بار
بارکش شهر وحومه
بیمه اثاثیه منزل
تلفن
۴۱۱۱۱
۶۱۱۱۱۱

مرکز اتومبیل ایران
اتومبیل کرایه
اتومبیل‌آخرین سیستم باراننده و بدون راننده در داخل وخارج شهر در اختیار شما میگذارد‌تلفن های ۷۵۹۳۵۶ و ۷۶۵۵۴۲
آ-۹۶۹ ۱-۱۹

معاملات املاک مستغلات

فروش
آژانس شایسته ۳۰۵۳۴۹
مرکز عمده معاملات املاك در شهر و شمیرانات

لاله‌زار بنگاه کوشان ۳۳۹۷۸۴
با ۳۲ سال سابقه و حسن شهرت فروشنده املاك در همه جا لطفا با تلفن دستور فروش بفرمائید.

خانه فروشی

ساختمان چهار طبقه
هر طبقه مجزا با کلیه لوازم جمعا ۱۳ اطاق و حیاط‌بمساحت ۲۳۰ متر وحدود ۴۵۰ متر بنا حوالی شاه وکاخ‌وسینمانیاگارا فروشی تلفن ۶۱۲۴۳۱
۱-۳ آ-۱۱۱۶

خیابان شمیران
ساختمان مستغلاتی
بفروش میرسد دفتر داد و ستد تلفن های ۷۵۷۰۳۱ و ۷۵۶۰۹۹

منزلی قدیمی ۳۱۲ متر - چهارراه سیدعلی ، خیابان کاشف‌السلطنه - کوچه‌عشقی ، دونبش دارای برق - آب‌به‌بهای زمین فروخته میشود تلفن - ۳۳۲۴۳۷
۱-۲ آ-۱۱۲۶۰

ویلای فروشی
ویلای مجهز و بزرگ‌برای فروش
۸ میلیون و پانصد هزارریال تلفن ۶۲۸۰۲۴
۱-۲ آ-۱۱۰۴

چند دستگاه ویلا
واقع در دروس و چالهرزو داودیه و دیگر نقاط شمال شهر بفروش میرسد دفتر شریف رازی و افشار تلفن ۷۳۳۵۱
۱-۱۰ آ-۷۶۹

باغ فروشی
باغ مشجر بمساحت
تقریبی ۲۴۰۰ متر با آب جاری و آب لوله‌کشی برق و تلفن حدود ۱۵ اطاق بزرگ مناسب‌برای موسسات بهداشتی و فرهنگی‌یکجا بفروش میرسد تلفن ۶۲۵۶۳۹
۱-۳ آ-۱۰۳۲

باغ با ساختمان
به مساحت ۱۵ هزار متردر کرج بفروش میرسد خریداران از ساعت ۳ الی ۵ بعدازظهربه تلفن ۲۰۴۶۶ مراجعه فرمایند
۱-۲ آ-۱۱۱۰

زمین فروشی
زمین فروشی اوکازیون برخیابان تخت‌طاوس قیمت‌متری ۸۰۰ تومان
جبهه جنوبی‌تخت‌طاوس‌بمساحت ۳۹۰ متر ۳۰×۱۳ دوبر - شمالا تخت‌طاوس جنوبا کوچه آژانس شایسته ۳۰۵۳۴۹
۳۰۱ آ-۱۰۷۹

فروشهای فوری زمین
زمین فروشی در دروس ۶۲۱ مترمتری ۲۶۰ تومان
زمین فروشی تکش‌غربی ۴۲۰ مترمتری ۷۵۰ تومان
زمین فروشی بلوار الیزابت ۷۵۰ مترمتری ۱۵۰۰ تومان
زمین فروشی جاده ساوه ۱۲ کیلومتری تهران ۴۴ هزار متری ۶۰ ریال با امتیاز چاه عمیق رجوع فرمائید ۳۳۹۷۸۴ به : بنگاه کوشان
۱-۲ آ-۱۱۳۳۲

آگهی فروش زمین
زمین کنار دریا در بندرپهلوی قطعات ۵۰۰ متری‌بفروش‌میرسد خواستاران به بندرپهلوی‌بنگاه محمدی ایستگاه سواری رشت طبقه دوم مراجعه فرمایند
۱-۳ آ-۱۰۶۹۲

یك قطعه زمین
بمساحت ۲۰×۴۴ در جنوب شرقی بلوار ناهید نقدا بفروش میرسد تلفن ۶۲۰۲۹۹
۱-۲ آ-۱۰۹۷

یك قطعه زمین به مساحت ۷۰۰۰ متر مربع دارای ۴۰۰۰ مترمربع ساختمان (دوطبقه)با سالنهای بزرك که برای کار های تولیدی مناسب می باشد با آب و برق و تلفن بفروش میرسد .
محل ملك بر جاده دماوند ایستگاه ماشین سازی تلفن - ۷۸۱۵۶۱ -۳
۱-۲ ۱-۰۵۵۲

زمین ویلائی
درخیابان سلطنت‌آباد بین بوستانها و گلستانها جنوبی‌بمساحت ۶۳۲ متر ۳۹٫۵×۱۶ برخیابان ۱۵متری آژانس شایسته ۳۰۵۳۴۹

جاده کرج
یك قطعه زمین‌مرغوب بفروش میرسد دفتر داد و ستد تلفن های ۷۵۷۰۳۱ و ۷۵۶۰۹۹

فروش وسرقفلی

مغازه واگذاری
خیابان استانبول
یك باب مغازه حدود بانك عمران واگذار میشود تلفن - ۲۴۳۳۹
۱-۱۵ ۱-۱۰۷۳۲

یکباب مغازه
بطول یازده متر در لاله‌زارنو شمالی واگذار میشود تلفن - ۶۱۲۴۳۱
۱-۴ آ - ۱۱۱۶

خیابان شاه نزدیك
فروشگاه بزرك ایران
یك مغازه‌بادکوراسیون‌آماده برای لوکس فروشی وجواهر فروشی و تلفن بفروش میرسد بتلفن ۲۰۶۹۷ مراجعه شود
۱-۲ آ-۱۱۴۳۲

کافه رستوران
خیابان سعدی شمالی
یکباب کافه رستوران ۱۵۰ متری مجهز باآب و برق وتلفن با زیرزمین‌بعلت‌مسافرت‌واگذار میشود تلفن ۳۰۳۴۷۰

اجاره داده می شود

آپارتمان
خیابان شمیران مقابل سینما
ریولی جنب پارکینك آپارتمان چهار اطاقه مدرن برای امور بازرگانی تلفن ۷۱۹۹۸ ،
۱-۷ آ-۹۷۳

روزولت شمالی
مستغلات ۵۰ اطاقه با شوفاژ و آسانسور یکجا برای ادارات و شرکتها به اجاره داده میشود دفتر سالگی تلفن ۷۰۷۴۳
۱-۲ آ-۱۱۲۹

ساختمان اجاره
دودستگاه ساختمان‌هردستگاه۸ آپارتمان مجهزبه دستگاه گرم‌و سرد به اضافه‌چندباب‌مغازه‌برای سکونت یاادارات دولتی‌به‌اجاره واگذار میشود . یوسف‌آباد خیابان‌محمدرضاشاه ایستگاه‌دوم یابه تلفنهای ۳۶۴۹۷-۶۱۱۱۸۹ مراجعه شود .

اجاره
انتهای غربی خیابان شاه ساختمانی دارای ۴۰ اطاق و چهار دهنه مغازه - آسانسور- شوفاژ- کولر - دستگاه‌مرکزی تلفن - پنج خط تلفن ردیف- ماهیانه نود هزار ریال تلفن ۶۷۵۸۴

اجاره ساختمان
۱- شمیران پسیان کوچه کامران
۲- خیابان ژاله کوچه باشی
۳- جاده قدیم شمیران پل رومی کوچه رزم‌آزما با تمام لوازمات خواستاران به تلفن ۶۲۵۸۵۱ و۸۳۸۹۵ مراجعه‌فرمایند
۱-۳ آ-۱۰۳۶

شمیران سیدخندان
۱۴ دستگاه ۲ و ۳ اطاقه نوساز از ۴۵۰ الی ۷۰۰ تومان جهت اجاره موجود تلفن ۷۷۰۱۷۶

ویلای اجاره
ویلای مجلل زیر سه راه ضرابخانه
اجاره ماهیانه ۴۵ هزار ریال تلفن ۶۲۸۰۲۴
۱-۲ آ-۱۱۰۳

نیازمندیهای اجاره

سازمان نیازمندیهای خارجیان
خانه شما را اجاره میدهد ۶۱۳۹۳۹

موسسه امور خارجیان
مخصوص اجاره منازل تخت‌جمشید شرقی کاشی ۵۰۴- ۷۱۷۸۲

شمال شهر منازل دربست و آپارتمان آژانس خردمند ۶۲۱۱۴۱

موسسه نیازمندیهای هیلتون
منازل شما را مبله و غیر مبله به ایرانیان و خارجیان اجاره میدهد تلفن ۷۶۵۶۹۴
۱-۱۳ آ-۱۰۲۸

خریداری میشود

خرید زمین های مکابیرو کوی سعادت‌آباد ۵۱۹۹۰

خرید زمین افسریه
۷۹۱۳۵۹

دفتر پارس اراضی‌سیصد متری داخل طرح عباس‌آباد خریدار است تلفن ۷۶۱۵۵۸

زمینهای زعفرانیه دره قشلاق ، مکابیرو سعادت‌آباد عباس‌آباد ، فرحزاد را خریداریم بازرگانی جلالی خیابان پهلوی تلفن‌های ۶۳۶۴۱۱ و ۶۲۴۱۹۳

خرید کوهك جنت‌آبادباغ- فیض عباس‌آباد سازمان برنامه ۶۶۲۰۳

. زمینهای کیشا خریداریم دفتر کافی وفراهانی ۹۵۷۸۷۴
۱-۲۵ آ- ۱۱۱۹

بنگاههای معاملات ملکی

اراضی نارمك تهران‌پارس پول‌شرطی‌امینی‌تلفن ۷۹۰۰۹۰

خریدوفروش اراضی کوی میکائیر
سعادت آباد مرتضوی ۶۸۵۶۲
آ-۷۰۳ ۱-۲۶

برای خرید و فروش اراضی سرحدآباد و اراضی کرج به تلفن ۵۷۲۹۱ مراجعه نمائید .
۱-۲۲ آ-۹۳۶

برای تهیه نقشه و تکمیل جواز ساختمان و تفکیك اراضی به تلفن ۵۷۲۹۱ مراجعه نمائید .
۱-۲۲ آ-۹۳۸

بورس املاك شمیران
دفتربراتی باغ فردوس ۸۵۲۵۷۵

بورس اراضی‌ولنجك‌محمودیه علی‌آباد ، لطفی ۸۹۰۱۵۰

دفتر پارس مرکز معاملات زمین و مستقل درعباس‌آبادو شمیران تلفن ۷۶۱۵۵۸

پهلوی دره‌قشلاق، قیطریه کوی میکائیر ولنجك عابدی ۸۵۰۰۹۵

خریداران زمین کوچك‌وبزرك جهت ویلا و ساختمان اول اوتبان‌کرج میتوانند بتلفن ۴۳۳۲۱ حجازی مراجعه فرمایند .
آ-۹۷۶ ۱-۲

املاك نیك ۶۲۱۶۰۶
مرکز خرید و فروش اراضی‌ونك یوسف‌آباد و کوی مکانر

برای ساختمان شما

کاغذ دیواری نقاشی ساختمان جانفدا باقساط تلفن ۷۸۱۹۷۷

هر نوع مصالح ساختمانی کهنه خریداریم . تلفن ۹۵۷۶۸۵

آب گرم‌کن وتصفیه استخر شوفاژسازان
تهیه نقشه ساختمانی مصالح اقساطی دکوراسیون
سولیوان ۶۱۲۸۱۱
۶۱۱۵۷۹

سازمان تعمیر مسکن و تاسیسات
آماده کلیه کارهای‌تعمیرات ساختمان تاسیسات و تزئینات از یکهزار ریال تاده میلیون ریال تلفن ۷۷۰۸۱۳
۱-۲۶ آ-۱۱۳۴

تزئینات
اورانوس
پرده کرکره ، پرده کاغذ دیواری ، کف- پوش . لاله‌زارنوجنب سینما کریستال تلفن ۳۳۱۹۷۰

لوله بازکنی

رفع گرفتگی لوله‌ساختمان در ۲ دقیقه سازمان تراکم
تلفن ۸۸۱۶۸۱

لوله بازکن فاضل آب با دستگاه تراکم‌هوانصب و سرویس‌کولر تلفن- ۶۲۶۳۴۸

لوله بازکنی فاضل آب
بادستگاه تراکم هوا
مسعود ۶۴۴۸۵

رفع گرفتگی هرنوع لوله ساختمان
باه دستگاه تراکم‌هوا-تلفن ۷۸۷۲۷

لوله بازکنی فاضل آب
بادستگاه تراکم هوا
سازمان فنی رفاه‌پیشرو لوله‌بازکنی در ایران
تلفنهای : ۷۶۲۲۸۶
۷۵۶۴۰۸

جنرال-سرویس
لوله بازکنی فاضل آب
بادستگاه مجهز تراکم هوا
آبگرمکن-بخاری-کولر
تلفن ۷۹۳۰۵۷

لوله بازکنی فاضل آب
مقدم ۶۴۶۳۵

معاملات تلفن

آژانس معاوضه تلفن
تلفن کجا دارید ؟ و تلفن کجا میخواهید ؟ تلفن ۶۳۱۲۱۲ و ۶۳۱۲۱۱
۱-۱۰ آ-۱۰۲۶

معاملات پول

مورد نیاز

پول شرطی ۱۸٪ نیازمندیم ۴۸۴۶۳

پول بادرآمد تضمین‌شده مورد نیازاست ۲۷۹۴۳
آ-۱۰۱۵ ۱-۱۰

پول‌موجود

وام در مقابل تلفن فوری میدهیم ۶۷۱۳۱

پول ۵ر۱ شاهی ۶۲۴۸۷۴

پول شرطی باسود بانکی ۴۸۴۶۳

پول بیواسطه موجود ۲۴۷۲۹

خانه پول - فرح‌شمالی
مرکز معاملات پول تهران ۷۷۱۳۸۸
۱-۲۶ آ-۸۴۷

مبلغ یك میلیون تومان پول شرطی موجودبمدت ۳ سال اصل و فرع داده میشود ۴۸۴۶۳
۱-۷ آ-۹۶۱

وام د رمقابل تلفن فوری میدهیم تلفن ۴۵۰۰۸
۱-۵ آ-۹۳۹

پول شرطی بدون معطلی موجوداست‌تلفن ۷۶۲۶۵۹
۱-۱۰ آ-۱۱۲۵

تعویض

قبل از مراجعه بدیگران بدون هزینه‌ازقیمت‌واقعی قبض‌فرش‌خودمطلع‌شوید اردهالی اول بازار کفاش ها سرای مهدیه تلفن - ۲۳۴۸۲

سازمان تعیین نرخ فرش
اگر خواستید فرشهای‌نو وکهنه خودتان‌رابفروشید بایك تلفن بدون پرداخت هزینه از قیمت واقعی‌آن بلافاصله مطلع خواهید شد در صورت تمایل بفروش خریداران این موسسه‌وجه آنراخواهند پرداخت تلفن ۲۳۴۸۲
۱-۴ آ-۶۸۷

رستورانهای خانوادگی

چلوکباب فردتهران
بمشتریانیکه روز جمعه ۱۳ر۴۹ از ساعت ۸٫۳۰ تا ۱۱ صبح چلوکباب خریداری نمایند قابلمه‌ای مجانی تقدیم میکند خیابان شاه چهار راه اردیبهشت تلفن ۴۸۸۶۶

پهلوی تلفنهای ۸۹۲۲۸۱
۸۹۲۲۸۲- ۸۹۲۲۸۳

چلو کباب اروند
با غذای مطبوع و سالن تمیز با لژ خانوادگی آماده پذیرائی ازمشتریان‌محترم‌میباشدیوسف‌آباد خیابان محمدرضا شاه ایستگاه دوم مقابل بانك صادرات
آ-۸۲۷

داروخانه ها

داروخانه مهران
خیابان شیر و خورشید چهار راه استخر تلفن ۹۵۴۰۰۷

PAN AM
۳ پرواز هفتگی پان آمریکن
به اروپا و آمریکا ازراه‌ترکیه
ساعت پرواز ۷٫۳۰ صبح
تهران : خیابان شاهرضا نبش ویلا تلفن ۶۵۹۹۱
آبادان : هتل بین‌المللی آبادان تلفن ۳۰۱۱

مایع ظرفشوئی ماوریا تلفن ۳۰۲۵۰۹

برنامه سینماها

* رومئووژولیت - رنگی - اولیویاهوسی - لئوناردوایتینک
امپایر (۶۲۳۹۴۲) ۱۱ر۱۵- ۳- ۵ر۱۵- ۷ر۳۰- ۹ر۴۵
* دومین ماه‌عسل - رنگی - جیمز گارنر - دبی رینولدز
دیاموند (۶۲۸۴۰۰) ۱۱ر۱۵- ۳ر۳۰- ۵ر۳۰- ۷ر۳۰- ۹ر۳۰
* دانه‌های شن - رنگی - استیومك‌کوئین - کندیس‌برگن
کسری (۷۵۶۹۳۹) ۱۰ر۳۰- ۱- ۴- ۷- ۱۰
* جهنم شجاعان - رنگی - گای‌مدیسون - رافائلاکارا
ادئون (۳۳۸۱۱۸) ۱۰ر۳۰- ۲ر۱۵- ۴ر۱۵- ۶ر۱۵- ۸ر۱۵- ۱۰ر۱۵

نیاگارا (۶۵۳۰۷) ۱۱- ۳- ۵- ۷- ۹
رنگین کمان (۷۵۶۷۶۰) ۱۰ر۳۰- ۲ر۳۰- ۴ر۳۰- ۶ر۳۰- ۸ر۳۰

رادیوسیتی (۴۳۳۲۰) ۱۱ر۳۰- ۳ر۳۰- ۵ر۳۰- ۷ر۳۰- ۹ر۴۵
رویال (۴۹۷۸۵) ۱۱- ۳- ۵- ۷- ۹ر۱۵

* نبرد جاسوسان - رنگی - رالفریچاردسن - کریستوفرجونز
سانترال (۴۸۶۸۶) ۱۱- ۳- ۵- ۷- ۹
ایفل (۳۱۱۴۷۷) ۱۰- ۱۲- ۲- ۴- ۶- ۸- ۱۰
متروپل (۳۳۹۴۱۰) ۱۰ر۳۰- ۲ر۳۰- ۴ر۳۰- ۶ر۳۰- ۸ر۳۰
پولیدور (۶۴۵۸۵) ۱۱ر۳۰- ۳ر۳۰- ۵ر۳۰- ۷ر۳۰- ۹ر۳۰
سیلورسیتی (۸۱۲۰۵) ۱۰ر۳۰- ۲ر۳۰- ۴ر۳۰- ۶ر۳۰- ۸ر۳۰

* سازش - رنگی - کرك‌داگلاس - فی‌داناوی - دبوراکر
پارامونت (۴۸۳۲۱) ۱۱- ۳- ۵ر۱۵- ۷ر۳۰- ۹ر۴۵
* نفرین‌شدگان - رنگی - درك‌بوگارد - انیگرتولین
گلدن‌سیتی (۶۱۳۲۶۹) ۱۱ر۱۵- ۳- ۵ر۱۵- ۷ر۳۰- ۹ر۴۵

* جزیره گنج - رنگی - بابی‌دریسکول - رابرت‌نیومن
سینه‌موند (۴۸۳۲۲) ۱۱- ۳- ۵- ۷- ۹

* کارولین‌شری - رنگی - ویتوریودسیکا - شارل‌آزناوور
آتلانتیك (۶۲۷۱۷۱) ۱۱ر۱۵- ۳ر۳۰- ۵ر۳۰- ۷ر۳۰- ۹ر۳۰
* پابرهنه درپارك - رنگی - رابرت‌ردفورد - جین‌فاندا
شهرفرنگ (۶۲۷۶۲۸) ۱۱- ۳- ۵ر۱۵- ۷ر۳۰- ۹ر۴۵

* مردان حادثه‌جو - رنگی - پل‌نیومن - رابرت ردفورد
ریولی (۷۵۷۷۷۷) ۱۱ر۱۵- ۳ر۳۰- ۵ر۳۰- ۷ر۳۰- ۹ر۳۰

* دلال‌باشی - سینماسکوپ - رنگی - لوئی‌دوفونس -ژان‌گابن
درایوین‌ونك (۶۲۲۵۵۷) ۷ر۳۰- ۹ر۳۰
ب.ب (۶۹۶۴۱) ۱۰- ۲- ۴- ۶- ۸- ۱۰
بولوار (۶۰۲۹۲) ۱۱- ۲ر۱۵- ۴ر۱۵- ۶ر۱۵- ۸ر۱۵- ۱۰ر۱۵
کریستال (۳۳۷۶۷۵) ۱۰ر۳۰- ۲ر۳۰- ۴ر۳۰- ۶ر۳۰- ۸ر۳۰

* سلطان قلبها - فردین - آذرشیوا
دنیا (۳۳۳۸۱۲) ۱۰ر۳۰- ۲ر۳۰- ۴ر۳۰- ۶ر۳۰- ۸ر۳۰

* ماموریکه بزن - رنگی - داراسنیك - هلن - آجیت
ری (۲۲۵۷۸) ۹- ۱۱- ۱- ۳- ۵- ۷- ۹
کیهان (۹۵۷۳۶۰) ۱۰ر۳۰- ۲ر۳۰- ۴ر۴۵- ۶ر۴۵- ۹
فردوسی (۳۳۵۷۸۴) ۹- ۱۱- ۱- ۳- ۵- ۷- ۹
پرسپولیس (۵۸۱۰۸۳) ۱۰ر۳۰- ۲ر۳۰- ۴ر۳۰- ۶ر۳۰- ۸ر۳۰
مراد (۷۳۳۸۲) ۱۰- ۱۲- ۲- ۴- ۶ر۱۵- ۸ر۳۰
پانوراما (۷۹۳۵۷۰) ۱۱ر۱۵- ۳ر۱۵- ۵ر۱۵- ۷ر۱۵- ۹ر۱۵
کارون (۹۵۱۰۶۵) ۱۰- ۱۲- ۲- ۴- ۶ر۱۵- ۸ر۳۰
قصرطلائی ۱۰ر۳۰- ۱۲ر۳۰- ۲ر۳۰- ۴ر۳۰- ۶ر۳۰- ۸ر۳۰

* سه‌کارآگاه‌خصوصی سپهرلیا - گرشا - متوسلانی - سارا- رز (۷۹۷۹۶) ۲ر۳۰- ۴ر۳۰- ۶ر۳۰- ۸ر۳۰

* انتقام - رنگی - سادنا - آشوك‌کومار - هلن
اونیورسال (۶۶۹۵۳) ۱۱- ۱- ۳ر۱۵- ۵ر۳۰- ۷ر۴۵- ۱۰
اروپا (۳۰۳۱۷۹) ۱۰ر۳۰- ۲ر۳۰- ۴ر۴۵- ۷- ۹ر۱۵
میامی (۷۴۳۲۹) ۱۰ر۳۰- ۳- ۵ر۱۵- ۷ر۳۰- ۹ر۴۵

آسیا (۴۲۹۰۹) ۱۱- ۱- ۳ر۱۵- ۵ر۳۰- ۷ر۴۵- ۱۰
ایران (۳۳۶۳۵۴) ۱۰- ۱۲- ۲- ۴ر۱۵- ۶ر۳۰- ۸ر۳۰
مارلیك (۹۶۳۶۱۶) ۱۰- ۱۲ر۱۵- ۲ر۳۰- ۴ر۴۵- ۷- ۹ر۱۵
مونت کارلو (۷۹۷۴۱) ۹ر۳۰- ۱۱ر۳۰- ۱ر۳۰- ۳ر۳۰- ۵ر۴۵- ۸
ساینا (۳۵۲۴۴۲) ۹ر۱۵- ۱۱ر۳۰- ۱ر۴۵- ۴- ۶ر۱۵- ۸ر۳۰
سیلوانا (۳۳۳۷۷۷) ۱۰- ۲ر۳۰- ۴ر۴۵- ۷- ۹ر۱۵
آستارا (۸۴۰۲۲) ۱۰ر۳۰- ۱ر۴۵- ۴- ۶ر۱۵- ۸ر۳۰
تیسفون (۹۵۸۸۸۲) ۹ر۳۰- ۱۱ر۴۵- ۲- ۴ر۱۵- ۶ر۳۰- ۸ر۴۵

* کنستی‌ازهنك کنك -رنگی- سوفیالورن - مارلون براندو
دریا (۷۹۱۷۴۶) ۱۰ر۳۰- ۲ر۳۰- ۴ر۳۰- ۶ر۳۰- ۹

* تصویر یك‌گناه - رنگی - هیلی‌میلز - هایول‌بنت
مازستیك (۶۸۴۶۱) ۱۱- ۳- ۵- ۷- ۹
* عشق ممنوع - رنگی - والری‌لاگرانژ
آریا (۳۳۹۸۸۴) ۹- ۱۱- ۱- ۳- ۵- ۷- ۹

* افسانه جوانی - رنگی - ویجنتی‌مالا - دارمندرا
مولن‌روژ (۷۲۹۲۹) ۱۱ر۳۰- ۲- ۴ر۳۰- ۷- ۹ر۳۰

دیانا (۴۷۳۶۵) ۱۱ر۳۰- ۲ر۱۵- ۴ر۴۵- ۷ر۱۵- ۹ر۴۵
مهتاب (۴۷۷۷۷) ۱۱- ۱ر۴۵- ۴ر۱۵- ۶ر۴۵- ۹ر۱۵
رکس (۳۳۵۲۹۳) ۱۰ر۳۰- ۱- ۳ر۳۰- ۶- ۸ر۳۰
شهوند (۳۵۴۰۴۰) ۹- ۱۱ر۱۵- ۱ر۴۵- ۴ر۱۵- ۶ر۴۵- ۹ر۱۵
نپتون (۷۶۰۱۳۶) ۱۰ر۳۰- ۱- ۳ر۳۰- ۶- ۸ر۳۰
لیدو (۹۵۱۲۸۲) ۹- ۱۱ر۳۰- ۲- ۴ر۳۰- ۷- ۹ر۳۰

همای (۳۱۱۶۶۹) ۱۰- ۱۲ر۳۰- ۳- ۵ر۳۰- ۸
چرخ‌و فلك ۹ر۳۰- ۱۲- ۲ر۳۰- ۵- ۷ر۳۰
ژاله (۳۰۴۱۲۰) ۱۰ر۳۰- ۱- ۳ر۳۰- ۶- ۸ر۳۰
اسکار (۹۵۰۸۹۸) ۱۰- ۱۲ر۳۰- ۳- ۵ر۳۰- ۸
پاسارگاد (۷۹۲۷۸۲) ۱۰- ۱۲ر۳۰- ۳- ۵ر۳۰- ۸
آرانوس (۲۷۹۷۱) ۱۰ر۴۵- ۱ر۱۵- ۳ر۴۵- ۶ر۱۵- ۸ر۴۵

* غرور وشهوت - رنگی - فرانك‌سیناترا - کاری‌گرانت
پردیس ۱۰ر۳۰- ۱۲ر۳۰- ۲ر۳۰- ۴ر۳۰- ۶ر۳۰- ۸ر۴۵
* مرد چپ‌دست - رنگی - سینماسکوپ - پل‌نیومن
پارك (۳۳۹۶۳۷) ۱۱- ۱- ۳- ۵- ۷- ۹

* مامور ۰۰۵- وقتیکه غرب وحشی بود
البرز (۳۰۴۲۵۸) ۸ر۳۰- ۱۲- ۳ر۳۰- ۷- ۸ر۳۰
* نبرد آنزیو - سینما سکوپ - رنگی - رابرت میچام
المپیا (۶۶۷۹۶) ۱۰ر۳۰- ۲ر۳۰- ۴ر۳۰- ۶ر۳۰- ۹

* خانمها و آقایان - ویزتالیزی - گاستون موشین
تخت‌جمشید (۴۳۵۵۰) ۳- ۵- ۷- ۹

* جاده هاله‌لویا - رنگی - برت‌لنکستر - لی‌رمیك
گلدیس (۶۲۸۷۱۳) ۳ر۳۰- ۵ر۳۰- ۷ر۳۰
* بینوایان - سینماسکوپ - رنگی - ژان گابن
تاج (۳۱۳۸۶۴) ۱۰ر۴۵- ۲ر۳۰- ۶- ۹ر۳۰

* سانس انگلیسی
گلدیس ساعت ۹ر۳۰ فیلم (جاده‌هاله‌لویا)
درایوین‌ونك ۷ر۳۰- ۹ر۳۰ فیلم (دلال‌باشی)

B.K.D
دربازکن برقی بکد
باتضمین پنجساله
نقدا ۲۳۵ تومان
به اقساط ماهیانه بدون پیش قسط
۲۵۰ تومان
بوسیله تلفن سفارش دهید دستگاه در مدت ۴ ساعت نصب و تحویل میگردد
تلفنهای فروش : ۷۷۲۰۰۸ - ۶۲۸۷۷۴-۶۲۷۸۸۲
مرکز فروش و نصب ، شرکت بکد باشمولیت محدود
خیابان پهلوی مقابل پارك ساعی شماره ۶۸۰
فروش کلیه فروشگاههای لوازم برقی

زمین‌فروشی دونبش بربلوار
بین آپارتمان های سامان و کاخ در حدود ۸۰۰متر با پروانه و نقشه ساختمان۱۲ طبقه تمام زیربنا ۵۰۰ آمپر برق سه فاز آب و ده شماره تلفن فروخته‌میشود بازرگانی عمران تلفن - ۶۲۰۶۴۷

بحث و جدل

دوستداران فوتبال

داستانی از عزیز نسین طنزنویس معروف ترکیه

ترجمه : رضا همراه

داستان «دوستداران فوتبال» یکی از نوشته های جالب و مورد توجه «عزیز نسین» طنزنویس موفق و باارزش ترکیه است که در شمار شاهکار های او قرار گرفته ، «نسین» دراین نوشته ، نشان داده است که چگونه ورزش فوتبال در بین طبقات مختلف مردم ترکیه رسوخ کرده است و ضمن نمایشی از رویدادی که در آن شرکت داشته است، میزان همبستگی اخلاقی وتعصب طبقات مختلف مردم سرزمین خود رابه فوتبال و قهرمانان باشگاه های مورد علاقه شان نشان میدهد.

این اختلاف نظر در انتخاب تیم محبوب و قهرمانان مورد علاقه در تمام کشورها وجود دارد ، بخصوص دراین زمان که «تب» تند فوتبال سراسر گیتی را فرا گرفته است و برای گروهی از مردم بصورت یك «سنت» درآمده است .

تهران ماه گذشته شاهد بزرگترین روز های فوتبال در فصلی که گذشت بود وفتح بازیکنان تاج در جام آسیا، فوتبال را بیشتر بین طبقات مردم ما جا داد ، دراین زمان که بار دیگر با حضور یك تیم خارجی ، استادیوم امجدیه شور و هیجانی دوباره یافته و فوتبال مسئله روز میباشد.

این نوشته شیرین «عزیزنسین» را بمعرض افکار عمومی میگذاریم تابعد از مطالعه بررسی نمایند واقعا این یك «طنز» است یا مسئله‌ای که فوتبال به آن واقعیت داده است .

من در ایستگاه (مجیدیه) سنوار تراموا شدم ، نصف بیشتر تراموا خالی بود ،اما هنوز به ایستگاه «شیشلی» نرسیده ، تراموا پرشد، حتی یکعده‌ای هم روی رکاب ایستاده و چند نفری هم اطراف تراموا آویزان شدند .

توی تراموا چه خبر بود ؟ حال تراموا معلومه دیگه .

مسافرین هرکدام بکاری مشغول بودند .. یکی روزنامه میخواند و مسافر بغل دستش زیر چشمی به روزنامه او نگاه میکرد .

پسر جوانی که پشت سر آنها نشسته بود هی گردنشو درازمیکرد میخواست آخرین خبر های ورزشی را بخونه ، یکدفعه با عصبانیت داد زد :

– تف ! بازم تیم (فنر باغچه) باخت ! .

صاحب روزنامه که قوز داشت، برگشت و با تمسخربه جوانك نگاه کرد و گفت :

– پس منتظر بودی ببرن ؟

مسافر بغل دستی که آدم چاقی بود و تنك‌نفس‌داشت ، واردصحبت شد و گفت :

– اگه شعبان (سانتر) بازی میکرد «فنرباغچه» میبرد .

جوان دیگری که کت چرمی پوشیده و شلوار تنگی به پاداشت، با لحن تندی گفت :

– زکی ! مگه پشت گوششونو به‌بینند ، ازتیم«بشیك‌تاش» ببرند.

– دراین موقع خانم شیك‌پوشی که طاقتش تمام شده بود بصدا درآمد و گفت :

– بشیك‌تاش‌ها .. همه لات‌اند ! تا خانم این حرف را زد ،صدای پسربچه‌ای از آنطرف تراموا بلند شد :

– «لات خودتی ؟»

محیط طوری متشنج شد که تراموا شبیه مجلس گردید !! هر کس چیزی میگفت‌و همه بیکدیگر حمله میکردند ، چیزی نمانده بود کار به زد و خورد بکشد .

در این موقع‌بلیط فروش‌تراموا هم دخالت کرد و گفت :

– میدونید چرا ؟ برای اینکه «حبیب» را گذاشتن (پك) بازی کند ، اگر حبیب «فورواره» بازی میکرد «فنر» چندتا «گل» میزد .

یك مسافر شیك پوش و خیلی موقر جواب داد :

– چرا مزخرف میگی . اگه‌ده‌تا (حبیب) هم داشتند هیچکاری نمیتونستند بکنند ... (فنر) بنابود بیازه و باخت .

مرد قوزدار صاحب روزنامه ، طرفدار بلیط فروش درآمد و گفت:

– شما هیچوقت «شوت» های «حبیب» را دیدین ؛ یادمه دوسال پیش موقع مسابقه نهائی قهرمان کشور ، حبیب از مرکز میدان شوت کرد تو دروازه‌یه طرف .

یکی از ته تراموا دادزد :

« برپدر دروغگو لعنت !»

«برپدر خودت لعنت !»

مسافری که یکدست نداشت ، از جایش بلند شد و مثل ناطقی که میخواد در میدان عمومی‌صحبت کنه گفت :

– خدا را شکر کنید که آنروز بادبود ، اگه باد نبود ..

– باد کدومه ؟ باد را (جعفر) تولید میکرد که مثل طوفان تو میدان میدوید !

– (جعفر) چهل سال بپای (حبیب) نمیرسه .

– بشین‌حال‌نداری! حبیب‌بااینکه ۳ تابچه داره مثل تیر میپره !

– حبیب سه‌تا بچه نداره ودوتا داره .

بلیط فروش باز هم مداخله کرد و گفت :

– چی بیخودی میگین (حبیب) دوتا پسر داره ، یکدختر .

– من هر شب با حبیبم .تو داری برای من میگی !

– اینو ببین که میخواد (حبیب) رو بمن معرفی کنه ، سه ساله‌من با (حبیب) تویك تیم بازی‌میکنم .

– همه‌تون اشتباه میکنید !این بچه‌ها مال حبیب نیست .

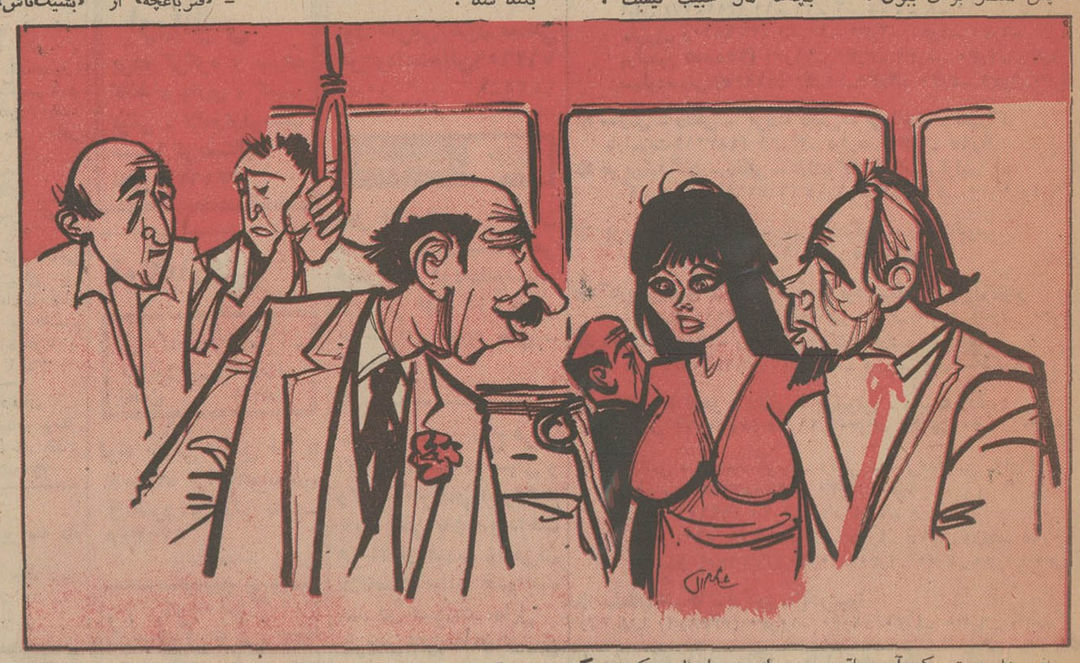

برای‌چند لحظه سکوت‌سنگینی همه‌جارا فرا گرفت .

یك پیر مرد بی دندان که از شنیدن این حرف خیلی عصبانی شده بودمثل اینکه فحش‌ناموسی بهش داده باشنددادزد :

– چی میگی‌غلط زیادی میکنی! مرد شیك پوش که از توهین پیرمرد ناراحت شده بود ، جواب داد :

– حیف که دندون‌هاتونو قبلا کشیدین والا کارتونو آسون میکردم .

پیر مرد با همان خشونت گفت:

– توچه حقی داری به قهرمان محبوب توهین کنی !

نگاه های خشم آلود یکعده به قد و بالای مرد شیك پوش دوخته شد ، او که هوازاپس میدیدلحنش را ملایم کرد و گفت :

– میگم این بچه‌ها مال (حبیب) نیست مال زنشه ، که از شوهر قبلی داره این‌حرف کجاش‌توهینه؟ این جمله مثل آبی بود که‌روی آتش خشم و تنفر مسافرین‌ریخته شد ، موقتا سکوت کوتاهی در این طرف تراموا برقرار شد ولی درآن سر تراموا بحث شدیدتر و پر حرارت‌تر ادامه داشت :

– اگر در «هافتایم» دوم «زلفی» زخمی نمیشد میدیدی چکار می‌کردند ؟

– تو «مرتضی» را میشناسی ؟ بازی مرتضی به پنجاه‌تا (زلفی) میارزه .

– برو تو خدا .

– بنظرم میخواهی دندون‌هاتو خرد کنم ؟!

– چی گفتی ؟!

– گفتم خفه شو !

تراموا به ایستگاه «تقسیم» رسید . آنجا جمعیت زیادی سوار و پیاده شد . بلیط فروش که‌می‌خواست حتما ثابت کند (حبیب) سه‌تا بچه‌داره ،مسافرها و بلیط را بکلی فراموش کرده بود ، بلیط‌ها را هم پاره نمیکرد .

– آقایان اتوبوس و تراموای جای بحث نیست . مثل این که بالا کار بجا های باریك میکشه . کم‌کم دارین واردسیاست میشین.

یکنفر از ته تراموای داد زد:

– کی پودراجع‌به حزب‌دمکرات صحبت کرد ؟!

– فرض‌نیم من، مگه‌چطورشده ؟

– طوری نشده فقط حزب دموکرات یعنی سیاست.

– آقایان ورزش را با سیاست مخلوط نکنید . اینها هیچ بهم ارتباط ندارن.

پیرمرد به پسرك گفت :

– تو هنوز دنیا نیامده بودی که من در تیم باشگاه «آیرای سرای» بازی میکردم. فهمیدی‌احمق جون؟

– معلومه !

تراموای توی میدان «غلتا»توقف کرد ، بلیط فروش هنوز راجع به بچه های «حبیب» صحبت میکرد بالاخره راننده تراموای طاقبنیاورد و بروشوبرگرداند عقب ، من‌خیال می کردم می خواهدبه بلیط‌فروش بگه «کارتو بکن» ولی او گفت :

– این کیه دلش برای تیم «فنر» میسوزه ؟

– دلخور شدی بربزن .. زنده‌باد «فنر»

راننده ، تراموا را نگهداشت و گفت :

– من اونائی راکه طرفدار«فنر» هستند نمیبرم ، یاالله پیاده بشین.

اون که طرفدار فنر باغچه بود جواب داد :

– من خودمم دلم نمی خوادتوی تراموائی که راننده‌اش طرفدار «بشیك‌تاش» است سوار بشیم.

مسافر از حرصش قبل ازاین که تراموا توقف کند ، پرید پائین .

درایستگاه «تپه‌باشی» بازرس مامور کنترل وارد تراموا شد ، من توفکرم گفتم : «حالا پدربلیط فروش را درمیاره ، از ایستگاه مجیدیه تا حالا هیچ بلیط پاره نکرده ؟»

یکی از مسافرین دست برنمی‌داشت و میگفت :

– خیلی‌خب‌فرض کنیم «بشیك‌تاش» از «فنرباغچه» برد ولی بازیشون مزخرف بود.

راننده داد زد :

– بس کنید این مزخرفات را!

مسافری که طرفدار «فنرباغچه» بود ترسید ، نکنه او را همپیاده کنند ، خودش را پشت سر بقیه قایم کرد.

بلیط فروش هنوز هم ولکن معامله نبود می گفت :

– «حبیب» سه‌تابچه داره‌همشون هم مال خودشه ، برپدرم لعنت اگه دروغ بگم !

– بش‌باد ... آخه آدم حسابی تو اصلا «حبیب» را پیینی می – شناسی ؟

بلیط فروش روشو کرد به جمعیت :

– آقایان، شاهدین این یارو به من توهین‌کرد. پدری ازت دربیارم که حظ کنی.

بازرس پرسید :

– چیه ؟ چه خبره ؟

بلیط فروش گفت :

– «فنرباغچه» از «بشیك‌تاش» پنجاه مرتبه برده و ده‌مرتبه‌باخته حالا این لات ها میخوان ثابت کنند که ...

– تو نگو که آقای بازرس هم طرفدار «فنرباغچه» است ، او هم با راننده تراموا شروع کرد به بحث و یگومگوشان بالا گرفت ، راننده که آدم یك دنده‌ای بود داد کشید :

– چون تو رئیس‌مائی حق‌نداری هرچی دلت میخاد بگی.

بازرس از عصبانیت سرخ شد و گفت :

– این نوع حرف زدن توجریمه داره !

– ما را از جریمه میترسانی !! بنویس یاالله معطل‌نشو ، جریمه‌را میدم ، اما زیر بار حرف زورنمی‌رم ، زنده باد «بشیك‌تاش».

بلیط فروش با کیف دستیش محکم زد توی‌سریکی ازمسافرین. پیرمرد هم باعصاش فایم زد پشت گردن پسر جوان.

بازرس‌از کراوات توزیه گرفته بودو میکشید. خلاصه نصف‌بیشتر اتوبوس باهم دست به‌یقه شده بودند.

پلیس ها وارد معرکه شدند ، یکی از پلیس ها از بازرس‌پرسید:

– چه خبره آقا چه اتفاقی‌افتاده؟

– این آقایون میگن گل دوم را فنرباغچه «آف‌ساید» زد :

پلیس عصبانی شد و گفت :

– کدام احمقی این حرف را میزنه ؟

یکی از گوشه تراموا گفت :

– به «آف‌ساید» مربوط نیست ضربه‌اش قوی بود.

یکی از پلیس ها گفت :

– یاالله همه‌تون راه بیفتین‌بریم کلانتری.

پلیس ها ، مرا هم ، که نه سرپیاز بودم و نه ته پیاز ، جزء سایرین به‌کلانتری جلب کردند.

بدبختانه کلانتر قبل از همه‌منو صدا کرد جلو ، پرسید :

– شما مال کجا هستید ؟

– مال «بورسا».

دوباره پرسید : طرفدار کدام باشگاه هستید ؟

– هیچکدام !

کلانتر عصبانی شد و دادکشید: – میگم عضو کدام باشگاه هستید ؟

من فهمیدم باید اسم یك‌باشگاهی را بگم ، ولی نمیدانستم کلانتر طرفدار کدام باشگاه است که اونو بگم و می ترسیدم قافیه را ببازم ولی چون مجبور بودم یك چیزی بگم جواب دادم :

– من عضو «فنرباغچه»ام.

– یاالله . اینور وایستا.

کلانتر از همه مسافرین که به کلانتری جلب شده بودند ، این سئوالات را کرد ، بعد هر کدام را یك طرف فرستاد و پرسید : خوب حالابگید به‌بینم‌چی‌شده؟

مسافری که زیر چشمش باد کرده و کبود شده بود گفت :

– آقای کلانتر من در مجیدیه سوار تراموای شدم برم سرکارم می‌خواستم درایستگاه میدان‌تقسیم پیاده شم ...

– پس چرا پیاده نشدی ؟

– وقتی بحث فوتبال شروع‌شد چطور میتونستم‌پیاده شم ؟! (اشاره به یکنفر کرد) این آقا گفت : «مظلوم» بدون‌اجازه واردبازی‌شده و «بشیك‌تاش» با حقه بازی از «فنرباغچه» برده ...

کلانتر مثل مارگزیده ها از جاش پرید و بمردی که پسرك نشان داده بود گفت :

– تو چطور جرات کردی‌همچه حرفی بزنی ؟

مجددا جنك مغلوبه شد ، من‌از موقعیت و شلوغ پلوغی استفاده کردم و از کلانتری زدم بچاك ! چه میشد کرد ملت فوتبال راخیلی دوست‌داره و اجازه نمیده کسی پشت سر قهرمان های عزیزش بدگوئی‌کنه . والسلام .

پایان

برندگان جوایز ۳۰۰ هزار تومانی

در ۹ ماه گذشته

۶ روز دیگر نوبت شماست

که با خرید بلیط اعانه ملی برنده جایزه ۳۰۰ هزار تومانی شوید

لیگافن

بوسیله لیگافن هریك از ۳۷ زبان زنده دنیارا بدون معلم در مدت ۱۷۰ ساعت بیاموزید

کوپن مقابل را پرنموده به صندوق‌پستی ۱۵۷۲ر۱۴ ارسال ویا به نشانی‌خیابان شاه ساختمان آلومینیوم طبقه چهارم انستیتو طرحها وبررسیهای میماکس مراجعه فرمائید . تلفن ـ ۶۱۱۴۱۸ ـ ۶۱۰۳۶

نام و نام خانوادگی ---------- شغل ----------
آدرس کامل ----------
تلفن ---------- شهر ---------- زبان مورد درخواست ----------

گزارش نتایج مذاکرات سرمایه گذاران امریکا تقدیم شاهنشاه شد

از: محمد پورداد خبرنگار سیاسی . احمد مرادی خبرنگار اقتصادی

کنفرانس سرمایه‌گذاری ۳۵تن از صاحبان صنایع و نمایندگان ثروت‌های بزرگ ایالات متحده بعد ازظهر دیروز باتصمیم راسخ به سرمایه‌گذاری در حد وسیع در طرح‌های توسعه صنعتی واقتصادی ایران بکار خود پایان داد . کنفرانس که باشرکت هفت‌وزیر ایرانی و گروه کثیری از مقامات عالی‌رتبه‌اقتصادی و صاحبان‌صنایع ایران‌تشکیل شد هیچگونه‌تصمیم خاصی در مورد میزان سرمایه - گذاری یاتاریخ شروع‌همکاریهای صنعتی و سرمایه‌گذاری دوکشور اتخاذ نکرد ، اما مقامات نزدیك به کنفرانس اظهار نظر کردندکه مذاکرات تهران به نتایج عمیق تفاهم و درك امکانات عظیم برای جلب سرمایه‌گذاریهای خارجی منتهی شد .

*** عرض گزارش**

گزارش نتایج مذاکرات‌کنفرانس سرمایه‌گزاری تهران عصردیروز بوسیله آقای هوشنك انصاری ، وزیر اقتصاد و نمایندگان هفت کمیته مامور بررسی امکانات سرمایه‌گذاریهای ایران بعـرض شاهنشاه رسید .

شاهنشاه‌آریامهر وزیر اقتصاد و هشت‌تن از صاحبان‌صنایع‌ایالات متحده و هم‌چنین جیمزلی‌نن‌مدیر موسسه مطبوعاتی تایم‌ولایف‌رئیس کنفرانس رابعد از ظهر دیروزبه حضور پذیرفتند .

در آخرین جلسه کنفرانس ، سرمایه‌گذاری که از ساعت ۹ بامداد تایك بعدازظهر دیروزبایك تنفس نیم‌ساعته در بالروم هیلتون هتل تشکیل‌شدمخبرین‌هفت کمیته گزارش نتایج مذاکرات و بحث‌و اظهار نظر شرکت کنندگان و در هر کمیته را باطلاع کنفرانس رسانیدند و جلسه پس از تنفس‌و تشکیل مجدد به بیانات اختتامیه « جیمزلی‌نن » رئیس کنفرانس «ادگارکایسر» مدیر کمپانی‌معظم بین‌المللی کایسروهوشنك‌انصاری وزیر اقتصاد توجه نمود .

وزیر اقتصاد در سخنان خودبه اعضای گروههای سرمایه‌گذاری ایالات متحده گفت هدف کوشش هائی که ایران برای‌توسعه‌سریع انجام میدهد فقط این نیست که رفاه مردم ایران را فراهم گردد بلکه علاوه بر هدف فوق ،ایران مصمم است به‌کشور های دیگر نشان دهد که چگونه می‌توان با استفاده صحیح از امکانات ومنابع سطح زندگی جوامع رابالا برد.

وزیر اقتصاد تاکید ساخت با کوشش‌هائی که صورت می‌پذیرد ایران‌بصورت مرکزی‌برای‌حرکت دادن تمام منطقه درخواهد آمد.

وزیر اقتصاد در سخنان خودبه نقش ایران در حفظ ثبات وصلح منطقه اشاره کرد و گفت روش ایران در حل مشکل بحرین از این حقیقت حکایت میکند که ایران تا چه حد متوجه مسئولیت های خویش میباشد .

*** زمینه‌های مساعد**

«جیمزلی‌نن» در سخنان اختتامیه خود نتایج مذاکرات تهران رایك موفقیت بزرك وبی‌نظیری خواندوبا اشاره به گزارش های کمیته‌هفت گانه اظهار عقیده کرد که‌سرمایه گذاران امریکائی اینك بیش از گذشته زمینه‌های سرمایه‌گذاری و همکاری را در ایران مفید و مساعد تشخیص میدهند .

«لی‌نن» گفت سرمایه داران آمریکائی با اعتقاد کامل ،آینده ایران را درك میکنند و محیط از نظر توسعه اقتصادی‌باثبات‌سیاسی و علاقمندی بخش‌های دولتی و خصوصی و روشن‌بودن آنان‌نسبت به مسائل از جمله عواملی است که آنان را بشدت تحت تـاثیر قرارداد .

*** پایگاه صلح**

لی‌نن افزود : «ایالات‌متحده‌به ایران بعنوان پایگاه صلح و ثبات خاورمیانه چشم دوخته است ومادر حالی ایران را ترك می‌کنیم که میدانیم مقامات ایران معتقد و علاقمند به لزوم همکاری هستند .

«لی‌نن» در سخنان خود گفت آنچه‌تاکنون در ایران‌تحت‌رهبری شاهنشاه انجام پذیرفته راه را برای توسعه هرچه بیشتراقتصادی و صنعتی هموار ساخته است .

«ادگارکایسر» یکی دیگر از صاحبان صنایع بزرك فولادسازی جهان نیز در سخنان خود از علاقمندی صاحبان صنایع ایران به‌همکاری و تشریك مساعی‌اشاره کرد.

*** گزارش کمیته‌ها**

کمیته‌های هفت‌گانه کنفرانس سرمایه‌گذاری تهران در پـایان مذاکرات نتایج بررسی های‌خود راتسلیم کنفرانس کرد و رئوس آن بدین‌شرح است .

در قسمت معادن اظهار نظرشد که معادن ایران بسیار غنی‌هستند وبرای بهره‌برداری از معادن‌ایران پیشنهاد شد یك کنسرسیوم آمریکائی بعد از تصویب قانـون جدید ایران در موردمعادن‌تشکیل شود

امکانات ایجاد یك کارخانـه آلومینیوم‌سازی و هم چنین‌تاسیس کارخانه ساخت کمپرسورسردخانه بـوسیله کمپانی وستینگهاوس بررسی شد .

کمیته صنعت اظهارنظر کردکه امکانات مالی باتوجه به وجـود کافی کارگران با هوش وارزان در قسمت صنعت وجودداردوهمگام باتاسیس واحدهای صنعتی‌کوشش های بیشتر برای تـاسیس مراکز حرفه‌ای باید بعمل آید .

*** درآمد توریستی**

کمیته توریسم اظهارنظر کردکه ایران ازنظر منابع توریستی بسیار غنی است از این منابع میتواند سالیانه بین ۲۵۰ میلیون تا پانصد میلیون دلار درآمد کسب کند .

کمیته ازکوشش‌های هواپیمائی ملی ایران که بعنوان یك واحد دولتی بطرز صحیحی در محیط بازرگانی و بخش خصوصی رشد و نمو کرده است اظهار قدردانی کرد .

کمیته کشت و صنعت اظهار عقیده کرد امکانات ایجاد واحد های وسیع کشت‌و صنعت درایران وجود دارد .

کمیته پتروشیمی‌از آینده‌روشن صنعت پتروشیمی ایران یاد کرد. باتوجه باین نکته که بازار های مصرفی از ایران دور است لزوم اتخاذ تصمیماتی را پیشنهاد کرد.

در قسمت توزیع اظهار نظرشد که اساس توزیع خرده فروشی و عـمده فروشی کالا های تولیدی باید از صورت گذشته بیرون‌آید.

نمایندگان امریکائی و شرکت کننده در این کمیته علاقمندی‌خود را به مشارکت در این امر دروهله اول از طریق فنی و در وهله بعدی از طـریق سرمایه گـذاری ابراز داشتند .

کمیته اظهارعقیده کردکه‌وجود سیستم قدیمی توزیع‌موجب گرانی قیمت کالا ها در ایران گردیده است‌و ضمن لزوم تجدیدنظردراین سیستم پیشنهاداتی مبنی براحداث مراکز توزیع‌برای تولیدکنندگان و همچنین ایجاد مراکز اعتباری برای مصرف کننده را عنوان کرد .

*** بازدید ازجنوب**

سرمایه گذاران امریکائی‌شرکت کننده در کنفرانس صبح امروز بهمراه همسران خود با هواپیماعازم جنوب ایران شدند و در سه‌گروه مختلف از مناطق جنوبی کشور بازدید کردند .

این سه گروه قرار است‌امشب وارد اصفهان شده و شب را در هتل شاه‌عباس اقامت‌نمایند وصبح فردا از بنا های تاریخی این شهر دیدن کنند . سرمایه گذاران امریکائی بعداز ظهرفردا به‌تهران مراجعت خواهند کرد و انتظارمی رود که تعدادی از آنها بلافاصله و بقیه نیز صبح شنبه تهران را ترك کنند .

قیمت پروانه شکار کل وقوچ
به‌نسبت طول شاخ شکار تعیین میشود

سازمان شکاربانی و نظارت‌بر صید برای شکاردر مناطق حفاظت شده مقررات خاصی وضع کرده وبه‌افرادی که قصد شکار حتی در فصل ممنوعه داشته باشند ،با حضور و همراهی مامور شکاربانی برای آنها پروانه شکار میدهد.

برابر این مقررات قیمت‌پروانه براساس طول شاخ قوچ و کل تعیین شده است و شکارچیان باین طریق به‌انجام کار قهرمانی تشویق میشوند و در ضمن‌سازمان نیز از محل دریافت عوایدمیتواند در مناطق دیگر اقدام به تکثیر وحوش بنماید.

شکار قوچ‌وکل در ایران‌رایج ترین شکار در ارتفاعات است . زیرا که قوچها هرچند پیرسال شوند به‌بلندترین کندرها و کوهها میروند و کل‌های بزرگ نیز در پرتگاه‌های صعب‌العبور مخفی میشوند.

واین تنها عامل علاقه بشکار است که شکارچیان را بسوی‌این ارتفاعات میکشاند . هزینه‌پروانه ویژه در مناطق حفاظت شده به نسبت طول شاخ قوچ وکل تعیین شده و سازمان بااقدام از تکثیر غیرطبیعی‌تعدادشکار نیزجلوگیری میکند.

بین دانشجویان داخل و خارج از نظر خدمت وظیفه نباید تفاوتی باشد

*** به جوانها باید اجازه تحصیل درخارج ازکشورداده‌شود**

لایحه خدمت وظیفه که در دستور کمیته مرکزی فراکسیون‌پارلمانی حزب ایران‌نوین قرار دارد دریك حوزه حزبی که‌باشرکت‌ده‌سناتور و دبیر کل حزب ایران نـوین تشکیل گردید ، مورد بررسی قرار گرفت وازآن انتقاد شد .

پس از تذکرات اصلاحی چند تن از سناتورها ، سناتور بوذری گفت تبعیض بین محصل ودانش‌جویان داخل و خارج نباید وجود داشته باشد . همانطور که‌دیپلمه هادر داخل‌کشورمیتوانندتحصیلات خودرا ادامه دهند ، همانطور هم باید بتوانند در خارج تحصیل کنند و باید ظرف مدت محدود تکلیف آنان از نظر نظام وظیفه روشن شود و مردم از بلاتکلیفی نجات پیدا کنند .

سناتور دکتر رضا آشتیانی‌گفت بااطلاعاتی که بروحیه محصلین دارم میگویم نباید مانع از ادامـه تحصیل محصلین شد زیراخدمت نظام مراحلی دارد که‌می‌توان‌اگر خدانا‌کرده پیش‌آمدی شد ،آنها رابخدمت خواست .

در مواقع عادی نباید مانع‌کار آنها شد و بعلاوه چون دانشگاه های ما قدرت قبول تمام محصلین راندارد باید مجاز باشند بخارج بروند .

کنکور ۲ مدرسه عالی
روز بیست وششم تیرماه برگزار میشود

روز جمعه ۲۶ تیرماه دو کنکور بـرای دو موسسه آموزش عالی (مدرسه عالی بازرگانی تهران دوره شبانه و مدرسه عالی بازرگانی رشت) در دانشگاه تهران برگزار میشود.

مدرسه عالی بازرگانی رشت برای سال تحصیلی آینده ۲۴۰ دانشجواز بین دیپلمه‌های ریاضی ، طبیعی ، ادبی و بازرگانی خواهد پذیرفت و مدرسه عالی بازرگانی‌تهران نیزبرای دوره شبانه خود از طریقی کنکور جداگانه که در روز ۲۶ تیر مـاه (سه روز پس از کنکور سراسری) ۱۲۰ دانشجو ازبین‌دیپلمه‌های‌ریاضی، طبیعی ، ادبی و بازرگانی انتخاب خواهد کرد .

بدین ترتیب دیپلمه‌های مدرسه بازرگانی فقط در دوره شبانه مدرسه عالی بازرگانی تهران و دوره روزانه مدرسه عالی بازرگانی رشت میتوانند شرکت کنند .

کنکورهائی که در روز بیست و ششم تیرماه برگزار میشود سومین و چهارمین کنکور امسال است زیرا اولین کنکور انتخاب دانشجو برای دانشگاهها و مدارس ایران در روز بیست و هشتم خردادماه و مربوط به دانشگاه پهلوی است که در تهران‌و شیراز برگزار میشود و دومین کنکور روزهای ۲۰ تا ۲۳ تیرماه و کنکور سراسری میباشدکه سیزده دانشگاه و موسسه آموزش عالی ۸۹۶۰دانشجو از بین داوطلبان می‌پذیرند .

کنکور اعزام دانشجو

در روزهای آخر تیرماه و یا هفته اول مردادماه کنکور اعزام دانشجو به آمریکا و اروپا و سایر نقاط دنیا انجام میشود و هر تعدادی که‌موفقیت حاصل کنند میتوانند برای ادامـه تحصیل به خارج از کشور مسافرت نمایند و اداره کل امور دانشجوئی وزارت علوم و آموزش عالی ترتیب مسافرت آنها را خواهد داد .

پس از امتحان اعزام دانشجو ، به ترتیب در مردادو شهریور ماه‌کنکور دوره‌های شبانه دانشگاهها ومدارس عالی خصوصی برگزار خواهد شد .

زبانهائی که داوطلبان میتوانند در کنکور سراسری انتخاب کنند و در کارت تقاضانامه خود قید نمایند در دفترچه راهنما نوشته شده است ولی عده زیادی وسیله تلفن از سرویس دانشگاهی روزنامه اطلاعات سئوال میکنند برای اطلاع این دسته از داوطلبان باید یادآورشد که‌زبان‌های مجاز عبارتند از انگلیسی ، فرانسه، آلمانی ، روسی و ایتالیائی .

این پنج زبان‌میتواند مورد انتخاب داوطلبان کنکورسراسری قرار گیرد و امتحان زبانی که از آنان خواهد شد مطابق انتخاب و نوشته خودآنان در کارت تقاضانامه شرکت درکنکور سراسری میباشد .

اولین ارکستر روستائی کشور تشکیل شد

برای اولین بار در سطح‌روستاهای کشور یك ارکستر موسیقی‌محلی با شرکت هنرمندان روستائـی تشکیل شد. این ارکستر بزودی یك برنامه در یکی از روستاهای گیلان اجرا خواهد کرد .

مدیر کل فرهنك‌و هنر گیلان در این مورد بخبرنگار ما گفت :

-بمنظور بالابردن سطح هنردر روستاها و حفظ مواریث فرهنگی وهنری در روستاها یك ارکستر کامل محلی وابسته به فرهنك و هنر گیلان تشکیل‌شده که اولین برنامه خودرا روز چهارشنبه‌آینده در خانه فرهنك روستائی «چوکان» اجرا خواهد کرد.اجرای این‌قبیل برنامه‌ها در آتیه نیز هر پانزده روز یکبار در روستاهای گیلان ادامه خواهد یافت.

مدیر کل فرهنك و هنر گیلان همچنین اظهار داشت:

بزودی افرادی به روستاهااعزام خواهند شد تا بازیهای محلی و نیز تئاترهای روحوضی و هرگونه کار نمایشی دیگر در روستاها را گردآوری کنند . نتیجه کار این گروه بعدا بصورت مجموعه‌ای منتشر خواهد شد.

گرمای بیسابقه‌درخراسان همچنان ادامه دارد

گرمای بیسابقه هوا در مشهد و اکثر شهر های شمالی وجنوبی استان خراسان طی ۲۴ ساعت گذشته بقوت خود باقی ماند و تا دیشب و امروز نیز ادامه‌یافت، بنابه گزارش اداره هواشناسی خراسان . روز گذشته حداکثر درجه حرارت هوا در مشهد به‌۳۹ درجه بالای صفر رسید و در بین شهر های‌خراسان شهرستان‌طبس با حداکثر ۴۲ درجه بالای صفر گرمترین نقطه و تربت حیدریه‌با حداقل ۱۳ درجه بالای صفرسرد ترین منطقه استان خراسان بود .

برندگان کاپ ولایتعهد

در مسابقه دوچرخه سواری‌صد کیلومتر کاپ ولایتعهد که بین کلیه واحد های صنعتی تهران برگزار گردید آقای اسمعیل زینعلی از کارخانه آزمایش به‌مقام قهرمانی رسید و کاپ ۱۳۴۹ ولایتعهد رابه‌باشگاه خوداختصاص داد .

امریکا رکورد طلاق را شکست!

در امریکا ، بیشتر از همه کشورهای روی زمین ، طلاق صورت میگیرد. سه‌چهارم طلاقها هم به تقاضای خانمها و بسود آنها انجام میشود . بااینهمه ،شهری در این کشور وجود دارد که مخصوص ازدواج‌و طلاق فوری است ...

اطلاعات بانوان

در این باره یك رپورتاژ جالب و خواندنی تدارك‌دیده که در همین شماره بچاپ رسیده است . این شماره «اطلاعات‌بانوان» با دهها مقاله و رپورتاژو خبر در زمینه‌های علمی ، عشقی ،هنری، سینمائی، زیبائی و خانوادگی ، داستانهای جذاب و تابلوها و عکس‌های ٤رنك در دست روزنامه فروش‌هاست.

بابت کشته شدگان حادثه انفجار مین
وزارت راه غرامت میدهد

بدستور وزیر راه‌آقای مهندس علیرضا امیدوار رئیس واحدنقشه‌برداری شاهراه کرج برای درمان به انگلستان اعزام گردید.

این مهندس در موقع عملیات درمسیر اتوبان بعلت انفجار مین از ناحیه پا بسختی مجروح گردیده بود . وزارت راه همچنین به بازماندگان کارگرانی که دراین حادثه درگذشتند غرامت داد و کارگران مجروح‌نیزدر بیمارستان وزارت راه تحت درمان قرار دارند.

کنگره بررسی آثار واحوال ابوالفضل بیهقی درشهریورامسال برگزارمیشود

روز گذشته دانشگاه مشهد اعلام کرد در روز های ۲۱ تا ۲۵ شهریور ماه آینده کنگره بررسی آثار و احوال ابوالفضل بیهقی مورخ و نویسنده مشهور ایران در دانشگاه مشهد برگزار خواهد شد . در این کنگره از محققان ودانشمندان سراسر گیتی دعوت شده است که ثمره پژوهش ها و آراء خوددرباره ابوالفضل‌بیهقی و کتاب گرانقدراو «تاریخ‌بیهقی» ودیگر مسائل‌مربوط باین‌دانشمند را عرضه کنند .

بقرار اطلاع درکنگره مذکور علاوه بر دانشمندان ایرانی و چند تن ایران شناسان مشهور جهان شرکت میکنند .

بازار بدون کوچکترین

بقیه ازصفحه‌آخر

و بعد در جای دیگر گفت : مردم عادت کرده‌اند بکویند در زمین خودمانیم باید هرچه دلمان میخواهد بسازیم و آزاد باشیم و اگر بخواهند همان آزادی را در مورد ساختمان همچنان داشته باشند هرگز نقشه جامع عملی نخواهد شد و در آینده مشکلات شهری صدبرابر میشود .

*** نوسازی بازار**

شهردار تهران در مورد نوسازی و عمران بازار توضیح داد که بعضی ها گفته‌اند که در بـازار یك خیابان ۴۵متری عبور میکند ولی من صریحا میگویم که«بازار بدون کوچکترین لطمه‌ای‌نوسازی میشود» در دوطرف بازار پارکینك میگذاریم ، قرار بود شش ماهه طرح بازار آماده شودولی‌این‌طرح زودتر آماده شد .

*** اظهارنظر مردم**

تیمسار حکیمی و نصیر عصار هردو مذاکرات وهشدارهائی بـه «هم‌مسلکان» مسئول شهری خود دادند آنگاه آقای هویدا نخست‌وزیر طی نطق مختصری‌بمسئولین شهری گفت :

شما باید بیشتر بمیان مـردم بروید ، البته بسیاری از مسائـل احتیاج به‌بررسی فنی کارشناسان دارد ولی وقتی طرح آنرا حاضر کردید در معرض افکار مردم بگذارید و از اظهار نظر های‌آنها استفاده کنید .

ماموران دولت باید بدانند که این پستها برای خدمت‌بمردم‌است و آنها حاکم برمردم نیستندبلکه خدمتگزار مـردم هستند ، تماس دائمی بامردم بسیاری از مشکلات شهری را حل میکند شمانباید توقع داشته باشید که‌بدون توجه باین اصل تصمیمات شما بـدون عیب و نقص باشد .این را هـم اضافه کنم : هر طرحی عـده‌ای مخالف و عده‌ای موافق دارد شما باید آن‌طرحی را عملی کنید که اکثریت موافق آنست .

نخست‌وزیر در پایان‌مطالب‌خود درمورد کنفرانس سرمایه‌گزاری توضیحاتی داد و گفت : اجتماع سرمایه‌داران آمریکا در ایـران نشانه ثبات و امنیت چشم‌گیر ایران و سلامت اقتصادی کشور ما است . ما از علم و تکنیك خارجیها استفاده میکنیم و قسمت اعظم سرمایه‌های مورد لزوم را خودمان درمیان میگذاریم هدف ما از این همکاری تهیه بازار خارجی برای تولیدات داخلی‌است این کنفرانس پس از چهارساعت بحث و مذاکره مقـارن ساعت هشت‌ونیم پایان یافت .

یك پرستار زن روسی یا ارمنی یا آسوری مورد احتیاج است تلفن ۸۱۷۰۳

قابل‌توجه نمایش دهندگان فیلم قصه شب یلدا:

اینجانبان تقاضای نمایش فیلم قصه شب‌یلدارادادریم خواهشمند است امر بنمایش این فیلم بفرمائید.

خانواده‌های گرجی. حیدری. فراهانی. ترهوانسیان. سلطانیان. عطائی. تجویدی. عمرانی . طاهرخانی. و کاوه فراهانی .

آگهی مناقصه خرید ۳۰۰۰ تن سنك آهك ازمعدن قزقاپان پیرانشهر

کارخانه قند پیرانشهر مقدار سه هزار- ۳۰۰۰ تن‌سنك‌آهك مورد نیاز بهره‌برداری سالجاری کارخانه‌را طبق مقررات از طریق مناقصه بشرح زیر خریداری می‌نماید .

۱- پیشنهاد دهندگان باید یك‌برك ازشرایط مشخصات‌سنك آهك‌را که دردفتر کارخانه موجود است دریافت وبارعایت مفاد آن مبلغ‌سی‌هزار ریال اوراق خزانه یاتضمین‌نامه بانکی بعنوان سپرده بصندوق کارخانه ویاوجه نقد بحسابداری شماره ۱۰۲۲ بانك‌ملی ایران‌نمایندگی پیرانشهر پرداخت‌نموده ضمیمه‌پیشنهاد وبرك مشخصات وشرایط امضاء شده درپاکت لاك ومهر شده تا ساعت ۱۰صبح روزدهم خردادماه ۴۹ بدفتر کارخانه تحویل و رسید اخذ نمایند .

۲- پیشنهادات واصله‌درساعت۱۱صبح همانروزدر کمیسیونی که دردفتر کارخانه تشکیل میگردد باز ورسیدگی خواهد شد .

۳- به‌پیشنهادات فاقد سپرده یاچك مشروط‌ومبهم ترتیب‌اثر داده نخواهد شد .

٤- کلیه هزینه‌های نشر آگهی وعوارض و مالیات و بیمه کارگران وعشور معدنی وحقوق دولتی وغیره‌بعهده برنده‌مناقصه خواهد بود .

٥- حضورپیشنهاددهندگان درکمیسیون مناقصه‌آزادو کارخانه در رد وقبول یك یاکلیه پیشنهادات مختار خواهد بود .

رئیس کارخانه قند پیرانشهر- جمشید کوششی

آ- ۱۱۶۳٤

مژدگانی

کیف مشکی رنك که محتوی‌دو فقره قبض سپرده ثابت بانك بیمه بنام آقای هوشنك پریوش و۸۰۰۰ ریال وجه نقد ودسته چك بانك صادرات از حساب ۱۲٤۰ و بانك ملی مرکز از حساب ٦٥۷۰٥ و ۱۲ فقره سفته بامضای آقای مهندس محمد بیات هرکدام به مبلغ یکصد هزار ریال و پنج فقره چك بانك صادرات امضاء آقای خسرو خبیری هرکدام به مبلغ ٥۰هزارریال‌وچك ۱۷٥۰۰۰ ریال بسر رسید ۹ر٤ر٤۹ عهده‌بانك صادرات‌و چك ۳٥۰هزار ریال عهده بانك ملی مرکز بامضاء آقای دکتر ناصر بیات و اسناد مربوط به اتومبیلهای شماره۲۱٤٤۷طب ط ج و ٤۹۳۳۱ ط ب و۳۷۹٤٤٤طب وبعضی‌اوراق‌واسناد اداری دیگر و قبوض آبونه برق‌سردخانه‌بوده در روز ۳۰ر۲ر٤۹ جلوشرکت سهامی بیمه ایران در پاکتی‌جا مانده چون اسناد مزبور بهیچوجه بدرد کسی نمی‌خورد و چکهای مزبورهم دروجه سردخانه تهران می باشد وقابل وصول برای احدی نیست استدعا دارد ۸۰۰۰ریال وجه نقد را بعنوان مژدگانی برداشت‌نموده‌و کیف‌مزبور رابه نشانی سردخانه تهران‌خیابان شوش غربی۴۳۰تلفن۲٥۰۸۹ارسال دارید

آ-٦۱۱۷

اتحادیه فروشندگان سموم دفع آفات نباتی وکودهای شیمیائی وداروهای دامی

مسرت و تشکرات قلبی خود را بحضور جناب آقای وحیدی وزیر محترم کشاورزی و جناب آقای مهندس امیرپرویز معاون محترم و جناب آقای مهندس امین مدنی مدیر کل سازمان حفظ نباتات و همچنین استادان گرامی جنابان آقایان مهندس رحمانی و مهندس کامیاب و دکتر جفرودی و دکتر آگه و مهندس درخشان و دکتر اسداللهی‌و مهندس جهانی که به‌ترتیب درتشکیل کلاس اقدام و بابیانات آموزنده خود افراد این‌اتحادیه را صمیمانه ارشاد و هدایت فرموده‌اند تقدیم و امید است با تجدید این قبیل کلاسها در فصل مناسب بهره بیشتری نصیب افراد این اتحادیه گردد.

آ- ٦۰۹٥

آگهی دعوت مجمع عادی وفوق‌العاده عمومی

شرکت یخ ممتاز از آقایان صاحبان سهام تقاضا دارد ساعت نه صبح روز بیستم خرداد جاری در دفتر شرکت خیابان کیوان ساختمان جنرال حضوربهمرسانند- دستور جلسه- تعیین بازرس و هیئت مدیره و رسیدگی به ترازنامه و کار های جاری و عمومی شرکت است.

مدیر عامل شرکت یخ ممتاز

آ- ٦۰۸۳

آگهی دعوت مجمع عمومی

مجمع عمومی عادی سالیانه شرکت ایران جمس سهامی در ساعت ٥ بعداز ظهر روز چهارشنبه سی‌ام خرداد ماه ۱۳۴۹ درمحل شرکت «واقع درخیابان تخت جمشید شماره ٥۸۳» تشکیل می گردد از کلیه صاحبان سهام دعوت میشود که در تاریخ مقرر حضور بهمرسانند.

دستور جلسه عبارت است از :

تصویب ترازنامه عملکرد سال ۱۳۴۸

انتخاب مجدد هیئت مدیره

انتخاب بازرس

تعیین خط مشی عادی شرکت

هیئت مدیره شرکت ایران جمس سهامی

سری ۱۰۱۳
بلیطهای اعانه ملی
چهارشنبه ۳۰/۲/۴۹

برندگان ٦ توتامانی: **۱**

برندگان ۱٥ تومانی: **٤٦**

برنده صدهزارتومانی: **۱۳۱٤۹۱۳**

برنده پنجاه‌هزارتومانی: **۰۳۱٤۹۱۳**

برندگان ۱۰ هزارتومانی	برندگان ۷ هزارتومانی	برندگان ٦ هزارتومانی	برندگان ٥ هزارتومانی	برندگان ۲ هزارتومانی	برندگان ۱ هزارتومانی
۰۱۰٤۸٤۸	۰۱۹٤۹۸٦	۰۱۷۳۷٦۳	۰۱۹۹۹۹۲	۰۱۳۹۹۹٤	۰۱٤۸۳٦٥
۰۲۰٤۸٤۸	۰۲۹٤۹۸٦	۰۲۷۳۷٦۳	۰۲۹۹۹۹۲	۰۲۳۹۹۹٤	۰۲٤۸۳٦٥
۰۳۰٤۸٤۸	۰۳۹٤۹۸٦	۰۳۷۳۷٦۳	۰۳۹۹۹۹۲	۰۳۳۹۹۹٤	۰۳٤۸۳٦٥
۰٤۰٤۸٤۸	۰٤۹٤۹۸٦	۰٤۷۳۷٦۳	۰٤۹۹۹۹۲	۰٤۳۹۹۹٤	۰٤٤۸۳٦٥
۰٥۰٤۸٤۸	۰٥۹٤۹۸٦	۰٥۷۳۷٦۳	۰٥۹۹۹۹۲	۰٥۳۹۹۹٤	۰٥٤۸۳٦٥
۰٦۰٤۸٤۸	۰٦۹٤۹۸٦	۰٦۷۳۷٦۳	۰٦۹۹۹۹۲	۰٦۳۹۹۹٤	۰٦٤۸۳٦٥
۰۷۰٤۸٤۸	۰۷۹٤۹۸٦	۰۷۷۳۷٦۳	۰۷۹۹۹۹۲	۰۷۳۹۹۹٤	۰۷٤۸۳٦٥
۰۸۰٤۸٤۸	۰۸۹٤۹۸٦	۰۸۷۳۷٦۳	۰۸۹۹۹۹۲	۰۸۳۹۹۹٤	۰۸٤۸۳٦٥
۰۹۰٤۸٤۸	۰۹۹٤۹۸٦	۰۹۷۳۷٦۳	۰۹۹۹۹۹۲	۰۹۳۹۹۹٤	۰۹٤۸۳٦٥
۱۰۰٤۸٤۸	۱۰۹٤۹۸٦	۱۰۷۳۷٦۳	۱۰۹۹۹۹۲	۱۰۳۹۹۹٤	۱۰٤۸۳٦٥
۱۱۰٤۸٤۸	۱۱۹٤۹۸٦	۱۱۷۳۷٦۳	۱۱۹۹۹۹۲	۱۱۳۹۹۹٤	۱۱٤۸۳٦٥
۱۲۰٤۸٤۸	۱۲۹٤۹۸٦	۱۲۷۳۷٦۳	۱۲۹۹۹۹۲	۱۲۳۹۹۹٤	۱۲٤۸۳٦٥
۱۳۰٤۸٤۸	۱۳۹٤۹۸٦	۱۳۷۳۷٦۳	۱۳۹۹۹۹۲	۱۳۳۹۹۹٤	۱۳٤۸۳٦٥
۱٤۰٤۸٤۸	۱٤۹٤۹۸٦	۱٤۷۳۷٦۳	۱٤۹۹۹۹۲	۱٤۳۹۹۹٤	۱٤٤۸۳٦٥
۱٥۰٤۸٤۸	۱٥۹٤۹۸٦	۱٥۷۳۷٦۳	۱٥۹۹۹۹۲	۱٥۳۹۹۹٤	۱٥٤۸۳٦٥
۱٦۰٤۸٤۸	۱٦۹٤۹۸٦	۱٦۷۳۷٦۳	۱٦۹۹۹۹۲	۱٦۳۹۹۹٤	۱٦٤۸۳٦٥
۱۷۰٤۸٤۸	۱۷۹٤۹۸٦	۱۷۷۳۷٦۳	۱۷۹۹۹۹۲	۱۷۳۹۹۹٤	۱۷٤۸۳٦٥
۱۸۰٤۸٤۸				۱۸۳۹۹۹٤	۱۸٤۸۳٦٥

برندگان جوایز ٥ هزار تومانی به بالا که حداکثر تا روز چهارشنبه هفته آینده برای دریـافت جایزه خود به‌بنگاه اعانه ملی مراجعه کنند ، میتوانند در قرعه‌کشی‌قهرمان‌شانس‌شرکت نمایند.

جشنهای میلاد

بمناسبت میلاد خجستهٔ پیامبراکرم صلی‌اله علیه وآله وسلم وامام جعفر صادق علیه‌السلام

مجلس جشنی درلیله ۱۷ ربیع‌الاول (شب شنبه) درمسجدالحسین تهران‌نو واقع درخیابان‌فرخی‌چهارراه سعدی ازساعت ۷ بعدازظهر برگزار وواعظ شهیر جناب آقای حاج شیخ عباسعلی اسلامی بعداز اقامه نماز مستفیض میفرمایند ونیز مجلس جشن دیگری‌در همان شب درمسجد لیلة‌القدر(تهران‌نو-خیابان‌وصال) ازطرف اهل محل برقرار خواهدبود. ازعموم‌علاقمندان به تعظیم شعائر دینی بویژه اهالی محترم تهران نو انتظار شرکت دارند .

محمد خاتم‌النبیین (ص)

فرخنده‌ترین روز تاریخ‌که درآن بزرگترین‌فرزندان بشربه جهان آمد. میلاد مسعود حضرت محمدصلی‌اله علیه وآله وسلم را بعموم مسلمین‌جهان‌تبریك‌میگوئیم بهمین مناسبت مجلس‌جشنی شب شنبه هفدهم ربیع درمسجد **حضرت مهدی** واقع درتهران ویلابرقراراست ازعموم طبقات دعوت میشود باشرکت خود تعظیم شعائر مذهبی فرموده وازبیانـات جناب آقـای دکتر باهنر استفاده نمایند .

بمناسبت ولادت باسعادت بزرك شخصیت عالم امکان پیغمبرگرامی اسلام صلی‌اله علیه وآله وسلم وولادت امام صادق صلوات‌اله علیه

شب شنبه هفدهم ربیع‌المولود مجلس جشنی از ساعت ۷ تا ۹ بعدازظهر درمسجـد المصطفی (ص) چهارراه حسن‌آبادمنعقدامیداست‌عموم مومنین‌باشرکت خود تعظیم شعائر اسلامی فرمایند .

بمناسبت ولادت باسعادت حضرت‌محمد(ص) پیامبر عزیز اسلام وحضرت امام جعفر صادق(ع) روز شنبه ۱۷ ربیع‌الاول ۲ر۳ر۴۹ از ساعت ٥ الی۷ بعداز ظهر در مسجد الرحمن واقع درخیابان سپهبد زاهدی‌کوی خسرو جشن باشکوه اسلامی برپا است ازعلمای اعلام وکلیه مومنین و همچنین اشخاصی که بهرنوع‌بمسجد کمك کرده‌اند دعوت میشود باحضـور خـود نهضت اسلام را تجلی و هیئت موسس را سرافرازفرمایند.

حاج سید محمود نکوزاد

جشن وپذیرائی درانجمن دانشوران ایران ومجمع دین ودانش

به میمنت ایام متبرکه میلاد مسعود پیشوای بزرك اسلام حضرت رسول اکرم (ص) از ساعت ۷تا۹ بعدازظهر پنجشنبه‌در انجمن دانشوران ایران واز ساعت ۱۰ الی ۱۳ صبح جمعه در مجمع دین ودانش جشن و پذیرائی و شعر و سخن‌برقراراست سرافراز فرمائید .

دبیرخانه انجمن دانشوران ایران

ان الدین عندالله الاسلام ومن یبتغ غیر الاسلام دینا

الاسلام یعلوا ولا یعلی علیه

مؤسسه اسلامی نارمك

مسجد جامع

سالروز و تاریخ پرافتخار ولادت سراسر سعادت خاتم‌پیامبران و ششمین پیشوا امام صادق «ع» و آموزنده تعالیم عالیه آنحضرت باردیگر توجه متفکران ونیك‌اندیشان‌را بسوی حقیقت‌انکارناپذیر دین جهانی اسلام معطوف داشته‌تابه‌راز علاقه روزافزون و گرایش واقعی میلیونها بشر از هرنژاد باین آئین پاك‌واقف و پیوند صوری و معنوی خود را باین نهال برومند استوارتر سازند.

موسسه اسلامی نارمك نیز بمنظور انجام وظیفه و عرض ادب به پیشگاه مقدس ولی عصر و امان‌زمان «ع» و ابراز مسرت و اقتباس از اشعه انوار این دو عید بزرك ، مجلس جشن و سروری از ساعت ۸ الی ۱۰ بعداز ظهر روز جمعه اول خرداد ۴۹ برابر شب هفدهم ربیع‌المولود درشبستان مجلل **مسجد جامع نارمك** منعقد نموده ، ضمن عرض تبریك وتهنیت به عالم بشریت و جهان انسانی خاصه مسلمین و شیعیان جهان بویژه هموطنان گرامی از عموم علاقمندان به شعائر اسلامی دعوت مینمایددراین جشن بزرك و پرشکوه شرکت فرموده و از سخنرانی دانشمند معظم جناب آقای علی‌دوانی بهره‌مند گردند.

آ- ٦۰٥۱

قال رسول‌الله : ولدت فی‌الزمن‌الملك‌العادل (۱۳۴۹)

عصر جمعه (فردا) بمناسبت میلاد مسعودوخجسته شاهنشه انبیا محمد صلی‌اله علیه وآله وسلم درکوی مدنی شهرآرا خیابان ۸ دارالسیاده قمرالسادات‌مدنی برقرار واز دوستان وعلاقمندان پذیرئی‌میشود.

خادم مدنیت واسلام - مترجم‌نظام مدنی

فبشر عباد الذین یستمعون القول فیتبعون احسنه

مسجد جواد (ع)

شب ۱۷ ماه ربیع‌الاول سال ٥۳ قبل از هجرت پیامبرراستین رهبر انسانهای‌واقعی واژگون‌کننده کاخ‌بیداد وستمگری‌شکننده سنت‌های غلط وانحرافی بشریت گمراه بنیان‌گذار طریقه حق و انسانیت (محمد مصطفی) (ص) بجهان خاکی قدم گذاشت این شب مقدس مصادف‌است باسالروز ششمین پیشوای‌شیعیان‌جهان (امام‌صادق‌ع) ایجادکننده کاملترین مکتب فقهی دنیای اسلام ضروری می‌دانیم این عیدسعیدرا بعموم جویندگان عدل وداد و پویندگان راه‌حق بویژه مسلمانان جهان تبریك گفته وبمنظور بزرگداشت آن برنامه‌زیررا اعلام‌واز خواهران وبرادران گرامی برای شرکت درآن دعوت می‌نمائیم باشد که منحرفی براه‌آید خفته‌ای بیدار شده وهدایت‌شده‌ای هوشیارتر گردد .

۱- تلاوت آیاتی از کلام‌اله مجید

۲- خواندن اشعار

۳- سخنرانی دانشمند گرانمایه جناب‌آقای خزعلی

٤-پذیرائی شروع‌برنامه‌ساعت(۸)بعدازظهر روزجمعه-۱ر۳ر۱۳۴۹

آ-٦۱٤۷

لولاك لما خلقت الافلاك

ولادت حضرت سیدالانبیاء وخاتم‌النبیین ورحمة‌للعالمین حضرت محمدبن عبدالله صلی‌اللهٔعلیه وآله وسلم وتولد فرزند معظم آن‌حضرت‌امام‌بحق‌ناطق جعفربن محمدالصادق علیه‌الصلوة‌والسلام را به پیشگاه حضرت‌ولی‌عصرارواحنافداه و تمام‌مسلمین جهان تبریك عرض نموده امید است مسلمین‌باپیروی دستورات‌آسمانی آن‌حضرت عز وشوکت خودرا روزافزون نمایند وبهمین مناسبت مجلس جشنی بعداز نماز عشاء درمسجد خاتم‌الانبیاء (ص) واقع درخیابان‌ری‌خیابان‌ادیب‌الممالك‌درشب تولدآن حضرت منعقداست‌و همچنین در روز ولادت باسعادت آن‌وجود مبارك درمنزل مرحوم مغفور مجاهد عالیقدر آیت‌الله تقوی شیرازی از عموم برادران ایمانی ازساعت ۹ تایك بظهر پذیرائی می‌شود.

عبدالعلی التقوی الشیرازی

رقاصه مرد از آب در آمد!

«موسی» وقتی متوجه شدزن دلخواه وی «مرد» است، ازفرط عصبانیت اورا باضربات چاقو مجروح ساخت!

مرد چهل ساله‌ای جوان بیست و هشت ساله‌ای را که در لباس زنانه در کافه ها می رقصید مجروح کرد . ضارب موسی پستزاده نام دارد و نام مجروح محسن راستی است که‌در بیمارستان سینا بستری میباشد.

پس‌از وقوع حادثه ، موسی دستگیر شد و به ماموران انتظامی گفت : درکافه پس‌از نوشیدن مقداری مشروب ، متوجه رقاصه‌ای شدم و از او خوشم آمد. با او دوست شدم

به‌هر ترتیب‌بودبااو طرح‌دوستی ریختم و او هرشب مرا به کافه دعوت میکرد و هر شب که به آنجا میرفتم مبلغ زیادی خرج او میکردم.

این کار ، مدت دو ماه ادامه داشت و حتی چندین بار از او خواستم که باهم‌به گردش برویم ولی او از این که با من به‌گردش بیاید بعناوین مختلف خودداری‌می کرد و هرشب به بهانه‌ای از قبول تقاضای من شانه خالی میکرد.

وی افزود : شب گذشته ازاو خواستم که حتما باید با من به گردش بیاید و او که دیگر عذری نداشت، قبول کرد . آخر شب که کافه تعطیل شد به اتفاق از کافه بیرون آمدیم و سوارتاکسی شدیم در تاکسی دستم را برروی موهای او کشیدم ولی دراین‌هنگام کلاه‌گیس او از سرش به پائین افتاد و متوجه شدم که او مرد است !

از این‌که زن مورد علاقه‌ام بعد از دو ماه‌انتظارو خرج مبالغ‌زیادی در راه او ، مرد از آب درآمده‌بود سخت ناراحت شدم و پس‌از این‌که از تاکسی پیاده شدیم از فرط عصبانیت با چاقو به او حمله‌کردم.

«محسن» تکذیب کرد

محسن در بیمارستان گفته‌های موسی را تکذیب کرد و گفت‌قبول دارم که در کافه با لباس زنانه میرقصم اما اختلاف من و موسی برسر قمار بود . او مبلغی به من باخته بودو قصد نداشت باخت‌خود را بدهد . به این ترتیب بین ما نزاع شد و موسی با چاقو به‌من حمله کرد.

گزارش خبرنگار ما حاکیست موسی صبح امروزبا پرونده‌ای که برای او تشکیل شد ، بوسیله ماموران به دادسرای ناحیه ۳ رفت.

محسن راستی (رقاصه کافه!)

موسی پست‌زاده (ضارب‌رقاصه)

چاه کن درچاه افتاد !

روزگذشته شخصی بنام‌محمد غلامی ۴۳ ساله هنگامی که در تکیه رستم‌آباد شمیران مشغول حفر چاه بود، بداخل چاه سقوط کرد. پس از چند لحظه سایرکارگرهانامبرده‌را از چاه خارج کردند .

محمد که ازناحیه پاوکمر سخت آسیب دیده بود به بیمارستان رضاپهلوی منتقل شد وبستری گردید . بقرار اطلاع حال این شخص رو به بهبود است .

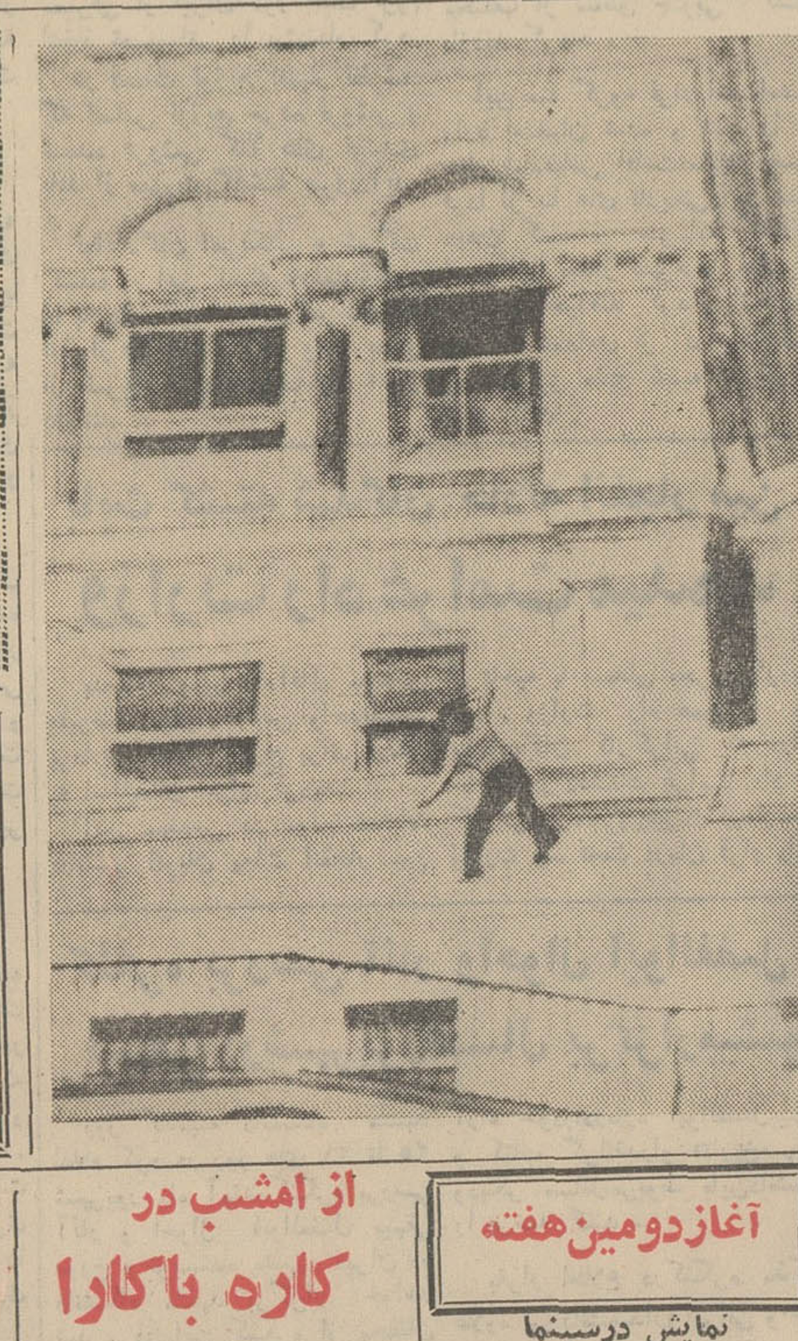

حادثه‌ای عجیب، وعکسی جالب !

دیروز عابرین خیابان مقابل یکی از هتل‌های «برایتون» انگلستان با حادثه‌ای عجیب روبروشدند وباچشمان حیرت زده خود آنچه‌راکه به‌معجزه شبیه بود دیدند .

حادثه ازاین قرار بود : دختر ۱۸ ساله زیبائی بنام « ماریا لوپز» که درطبقه هفتم هتل اقامت داشت هنگامی که از پنجره اطاقش به‌بیرون خم شده بود ناگهان تعادل خود را از دست داد وبه پائین سقوط کرد. اما هنگامی که ببالین وی رسیدند با کمال تعجب مشاهده کردندکه وی فقط جراحت مختصری برداشته است !

عکس جالب و استثنائی صحنه بالا را یکی ازعابرین هنگام وقوع حادثه برداشت‌و مطبوعات انگلستان عکس و خبر مربوط به‌این حادثه را بطور مفصل چاپ کردند .

وکلای مدافع ازمتهمان دفاع کردند

دیروز در سومین روزمحاکمه اعضای بزرگترین باندقاچاق هروئین که در محل دادگاه عالی جنائی استان پنجم‌جریان دارد وکلای مدافع متهمین‌به دفاع ازموکلین خودپرداختند و هرکدام در رد اظهارات دادستان استان و متن کیفرخواست مطالب جامعی ایراد کردند .

سومین جلسه محاکمه ساعت ۹ بامداد آغاز شد و آقایان دکتر کیهان ، سیاوش موید ، منصور نانکلی ، محسن اجاق ، اکبری و سرمدی هرکدام به تفصیل صحبت کردند . و در پایان دادستان با ارائه دلائل دیگری ارتکاب جرم‌از طرف متهمین را محرز دانست و دنباله جلسه بعلت اتمام وقت‌بامروز موکول شد .

عبدالوهاب احمدی

قاتل برای باردوم بحبس‌ابد محکوم‌شد

مردی که یکبار به حبس ابد محکوم شده‌بود، پس‌از این که دیوان عالی کشور تقاضای اعاده دادرسی او را قبول کرد ، برای بار دوم محاکمه شد ولی این بار هم به حبس ابد محکوم گردید.

محکوم عبدالوهاب احمدی نام دارد که در دوازدهم دیماه سال ۱۳۳۹ دامادش را با شلیك چند گلوله در قریه گچی رضائیه به قتل رساند و سپس متواری شد .

عبدالوهاب پس از دستگیری و صدور کیفرخواست در برابر دادرسان یك شعبه دادگاه جنائی قرار گرفت و به حبس ابد بااعمال شاقه محکوم شد .

محکوم پس از جلب رضایت شاکیان خصوصی از دیوان عالی کشور تقاضای اعاده دادرسی کرد و دادرسان دیوانعالی کشور نظر دادند که چون او رضایت شاکیان خصوصی را جلب کرده است یك بار دیگر باید در دادگاه جنائی محاکمه شود .

به این ترتیب‌پرونده عبدالوهاب به شعبه پنجم دادگاه جنائی ارجاع شد .

ماجرابراساس گزارش‌ماموران انتظامی و قضائی از این قراراست: قاتل قبل از وقوع‌جرم از راه‌فروش مواد مخدر امرار معاش میکرد و نوروز علی داماد وی که‌ازاین کار ناراحت بود به او اعتراض میکرد ولی عبدالوهاب‌به حرفهای‌او توجهی نداشت .

نوروز علی پس از این که‌متوجه شد پدر زنش‌به حرفهای او توجهی ندارد ، به ماموران اداره مبارزه با مواد مخدر گزارش داد که پدر زنش فروشنده تریاك است .

عبدالوهاب که از اقدام دامادش به شدت ناراحت شده بود درساعت ۷ بعد از ظهر دوازدهم دیماه سال ۱۳۳۹ به خانه دخترش رفت و با شلیك چندگلوله‌به زندگی‌دامادش خاتمه داد وسپس به تهران فرار کرد .

عبدالوهاب پس از دستگیری در کلیه مراحل بازجوئی‌جرم را انکار کردو مدعی شد که هنگام وقوع قتل در تهران بوده است .

بازپرس دادسرای تهران پس از تحقیق در اطراف حادثه عبدالوهاب رامجرم شناخت وبراین اساس نیز دادستان تهران‌ازدادگاه‌عالی جنائی برای او تقاضای مجازات اعدام کرد و در شعبه یك دادگاه‌جنائی به حبس ابد محکوم شد .

روز گذشته دادرسان‌شعبه پنجم دادگاه جنائی به ریاست‌آقای معین باوجوداینکه محکوم‌رضایت‌شاکیان خصوصی راجلب کرده بود ، باز حکم اولیه را در مورد عبدالوهاب ابرام کردند .

جوانی گوش جوان‌دیگری رابادندان کند!

در نزاعی که بین دونفر اصفهانی درگرفت ، یکی از منازعین با دندان گوش دیگری را از بیخ کند !

بین مصطفی اسماعیلی (۱۸ ساله) واحمد رستمی‌زاده براثر اختلافات قبلی ، دیروز نزاعی درگرفت و حین‌این نزاع احمد رستمی‌زاده گوش مصطفی اسماعیلی را بایك حرکت شدید به دندان گرفت و از بیخ کند !

جریان این نزاع از طریق کلانتری۶ تحت‌رسیدگی قرار گرفت و طرفین نزاع با پرونده متشکله تحویل دادسرا شدند .

در دادسرا ، بازپرس پس از رسیدگی به جریان امر احمد رستمی‌زاده را با پانصد هزار ریال قرار روانه زندان کرد .

مزاحم تلفنی یک زن با نقشه قبلی دستگیر شد

مزاحم تلفنی یك زن شوهردار که دست‌از سماجت خود برنمی‌داشت ، در محلی که باآن زن وعده ملاقات مصلحتی گذاشته بود، توسط ماموران ژاندارمری نارمك دستگیر شد

بعدازظهر دیروز مردی وارد پاسگاه ژاندارمری نارمك شد وبه ماموران گفت :

از مدتی پیش مردی به وسیله تلفن مزاحم همسرم می‌شد. من و همسرم که از مزاحمت‌های‌اوخسته شده بودیم، تصمیم گرفتیم که او را بشناسیم وروی این اصل روز گذشته که او تلفن زد، همسرم‌با اوقرار ملاقاتی برای امروز گذاشت وهم‌اکنون همسرم باآن ناشناس‌در یکی از بستنی فروشیهای نارمك نشسته است !

یکی از ماموران ژاندارمری بلافاصله باتفاق آن مرد بمحلی‌که آنمرد نشانی داده بود، رفت‌وجوان مزاحم را هنگامی‌که با همسر او مشغول گفتگو وخوردن بستنی‌بود، دستگیر ساخت .

همسر آن مرد در بازجوئی‌گفت: ازمدتهاقبل این جوان که«سیف‌اله» نام‌دارد تلفنی مزاحمت مرا فراهم می‌کرد واز من می‌خواست که با او قرار ملاقات بگذارم. چندین بار باو گفتم که شوهردارم و خواهش کردم که مزاحمت مرا فراهم‌نکند، اما او خواهش‌های مرا نادیده گرفت وهمیشه همان‌گفته‌های‌اولش را تکرار می‌کرد. تااینکه جریان را باشوهرم در میان گذاشتم و نقشه‌ای برای دستگیری مزاحم تلفنی طرح کردیم .

سیف‌اله باپرونده تنظیمی به دادسرای ناحیه یك اعزام شد .

سیف‌الله

قابل توجه دوستداران موسیقی
بخصوص درشهرستانها
موسسه آموزش و اجرای موسیقی (گلبانك)
تحت نظر : مرتضی حنانه
موسیقی علمی‌وایرانی‌را از طریق‌مکاتبه ونواروصفحه‌گرامافون بشما می‌آموزد با مامکاتبه فرمائید .
طهران ـ خیابان‌شاه‌جنب‌سینماماژستیك‌شماره ۳۶۸ ـ تلفن ـ ۶۱۳۹۸۹
علاقمندان در طهران صبح‌ها و عصرها بما مراجعه‌نمایند

کاباره لیدو
از امشب تقدیم میکند

گلوریا روحانی
خواننده محبوب همه
رامین ـ خواننده جاز
مهتاب ـ خواننده رادیو و تلویزیون
قاسم جبلی ـ خواننده بی‌رقیب
شهرزاد ـ عروس تهران
ناهید ـ خواننده محبوب جوانان
برادران تقدسی دو کمدین معروف
سامیه ـ رقص شرقی
چینی‌لاك ـ شعبده‌بازمعروف
و ده‌ها برنامه جالب و دیدنی
تلفن های رزرو
۳۳۴۷۷۱ ـ ۳۳۵۲۲۰

بزودی دربزرگترین سینماهای پایتخت

رستوران قناری
باسرویس بسیار منظم
مجهز به تهویه مطبوع از شما پذیرائی میکند
غذای کامل : سوپ ـ اردور ـ دو نوع غذای انتخابی و دسر ۱۲۰ ریال
انواع غذای انتخابی دیگر با اردور از ۸۰ تا ۱۲۰ ریال
مجالس عروسی و مهمانی خصوصی‌رامیتوانید در سالن قناری برگزار نمائید .
سفارش غذابرای منزل شما پذیرفته میشود
نشانی : خیابان روزولت ـ نرسیده به چهارراه تخت جمشید . تلفن ۷۶۵۵۴۸

از امشب در
کاره باکارا
بزرگترین
هنرمندان ایران وکلیه
کشورهای جهان
تلفن رزرو ۶۲۷۹۷۹

آغاز دومین هفته
نمایش درسینما
سینه‌موند
والت دیسنی
تقدیم میکند
جزیره گنج
رنگی
شاهکار رابرت لوئی استیونسون

باشرکت ، بابی دریسکول
رابرت نیوتن
بازیل سیدنی
"TREASURE ISLAND"
پخش ازمترو گلدوین مایر

برنامه آینده سینما
تاج
شورانگیزترین داستان
عشقی جهان
لسلی کارون
هورست بوخهلز
موریس شوالیه
شارل بوایه درفیلم رنگی
فانی

«فانی»عشق است
«فانی» زندگی است
«فانی»شوروحال است

سوزان

خواننده بی‌رقیب آهنگهای نمیشه ـ سفر ـ گلایه ـ دوستت دارم ـ می‌بخور ـ و چندین آهنگ جدید از هنرمند نامی ایران
امیر پازوکی
وآهنگ های جدید آره واله و دیوانه ازساخته‌های اسداله باقری .
امشب و هر شب با استقبال بی‌نظیر در
کاباره مولن‌روژ
تلفن رزرو ۳۳۹۳۳۷

داستانی خشن و حقیقی‌ازنبرد پنهانی جاسوسان در دنیائی سردوبیرحم
از امشب درسینماهای
پولیدور
ایفل ـ سانترال ـ متروپل
سیلورسیتی (قلهك)
کریستوفرجونز ـ پیادگرمارك ـ رالف‌ریچاردسن
در فیلم پاناویژن ورنگی
نبرد جاسوسان
باشرکت :
پل‌راجرز ـ انتونی‌هاپکینز
محصول کمپانی کلمبیا

باصرفه است که تابستان خودرا دراروپا بگذرانید
آژانس مسافرتی وتوریستی . آهیکو .
باهمکاری آلیتالیا وسایرشرکت‌های هواپیمائی بین‌المللی
شمارا یاری میکند
۴۲ روزگردش درزیباترین شهرهای اروپا
رُم ـ ژنو ـ پاریس ـ لندن ـ کپنهاگ ـ وین ـ اسلو ـ هامبورگ ـ فرانکفورت ـ آتن ـ استانبول
فقط ۶۵۸۳ تومان ، نقد و اقساط . تا تاریخ ۲۰ خرداد برای عقد قرارداد فرصت باقیست تاریخ حرکت ۱۵ تیرماه
برای کسب اطلاعات بیشتر به آژانس مسافرتی وتوریستی آهیکو خیابان شاهرضا نبش بهار ساختمان بانک بازرگانی شماره ۶۶۶ مراجعه فرمائید
تلفن ۷۶۰۲۸۰

مجالس ترحیم

بمناسبت درگذشت مرحومه مغفوره حاجیه‌خانم‌سراج والده ماجده ملاذالانام حجةالاسلام والمسلمین حضرت مستطاب آقای حاج‌شیخ‌رضا سراج دامت‌برکاته مجلس ترحیمی روز جمعه اول خرداد ازساعت ۹ تا ۱۱ صبح درمسجدسلمان واقع در خیابان شهباز منعقد میباشد شایسته است سلسله جلیله‌علماء اعلام و علاقمندان به حجج‌اسلام برای تجلیل ازمقام روحانیت درمجلس مذکور شرکت فرمایند.

الاحقر الحاج سیدمحمد حسین الخوئی از طرف امناء مسجد- الاحقر الحاج شیخ‌علی‌آقا المتقیهی الخوانساری ازطرف هیئت اثنی عشری.

آ_ ۱۱۷۳۸

بعموم بازماندگان آنمرحومه مصیبت وارده را تسلیت میدهیم.

فوت مرحوم حاج محمد جواد حاجیان زاده را به عموم بازماندگان همچنین فرزندان برومندشان تسلیت می‌گوئیم . مجلس ختم آن مرحوم روز جمعه (فردا) ازساعت ۳تا ۶ بعد از ظهر درمسجد مهدوی واقع‌درخیابان جهان‌پناه منعقد میباشد.

جوانان خیابان جهان‌پناه آ_۱۱۷۴۴

بانهایت تاسف درگذشت مرحوم مرتضی حمزوی بزرك خاندن حمزوی که از بستگان نزدیك‌بودند باطلاع‌دوستان‌و ارحام‌می‌رساند . مجلس ترحیم مردانه وزنانه روزشنبه‌دوم‌خرداد ۱۳۴۹ازساعت ۴ تا ۶ عصردر مسجد الجواد (ع)واقع‌درخیابان روزولت‌میدان ۲۵شهریوربرقرار است .

الاحقر محمد علی‌عبادی طالقانی . الاحقر یحیی عبادی طالقانی .خانواده های : حمزوی. عبادی طالقانی . عظیمی‌طالقانی زرگرباشی .احمدیان . آقا حسینی. کریمی . اسدی . سرتیپ حساسیان. سرگردابوالقاسم ابتهاج‌شیرازی . دکتر سیدناصر شبیری .گرامند.وفائی .وجدانی‌فرد . فاخته .زمانیان.گوجانی. زنگنه.صانعی.جمالی .سرهنك‌باقی . بهمنش . طالب‌زاده . آثاری.مدرسی .قانع .ملك افضلی . حاتمی .مصلح .ملاصالحی سعادت‌رحیمی . امیرابراهیمی .برنجی .امامی . چمنی

آ_۵۹۷۵

خانواده های : زینال‌زاده ، آقای قربان‌زاده ، سرهنك عبدالله طالب‌زاده ، ایرانی‌پوردهناد ، صفیران ، اسدزاده ، اختری ، علیزاده ، سلیمی ، اسمعیل‌زاده ، خلیلی ، رحیم‌زاده، سرسپار ، گوهرریزی ، شجاعی ، سیرتی ، خاجیك‌ماتیکیان وژان‌ماسه‌اولیس،بابیوردی

بانهایت تاسف درگذشت شادروان محمدحسن زینال‌زاده رادرژنو باستحضار بستگان و دوستان میرسانند . جنازه فقیدسعید درتاریخ۳۱ر۲ر۴۹ به‌تهران‌حمل‌وازساعت ۹ونیم‌صبح روز یکم خردادماه تشییع جنازه ازمسجد مجد انجام خواهد شد . مراسم تدفین‌آن شادروان درامامزاده‌عبدالله برگزار میگردد.

۲_۲ آ_ ۶۰۴۵

درگذشت مرحوم حاج محمد جواد حاجیانزاده راباطلاع اعضای صنف میرساند . مجلس ترحیم آنمرحوم روز جمعه اول خرداد ماه ۴۹ از ساعت ۹تا ۱۱ صبح در مسجدحاج ابوالفتح میدان شاه برقرار است. باشرکت خود در آن‌مجلس روح آنمرحوم را شاد فرمایند.

اتحادیه صنف صابونساز و صابونفروش تهران

آ_۶۱۰۹

خانواده‌های : حاجیانزاده . آلادپوش . باقرنژاد . فکورفر . خراطها . سعیدی مقدم . نصیری . دیانت .بزرك زادگان .مخلصین . گیاهی . نیاکیانی . تهرانچی . حفیظی. شاهرودی . تهرانی . تقی‌زاده .یزدانی .افاجانی .زاهدی. مقدسی . زهتابچی .

بانهایت تاسف درگذشت مرحوم حاج محمد جواد حاجیانزاده بزرك خاندان حاجیانزاده را باطلاع دوستان و آشنایان میرسانند . مجلس ترحیم آنمرحوم روز جمعه اول خرداد ماه از ساعت ۹تا۱۱ صبح در مسجد حاج‌ابوالفتح وختم زنانه روز شنبه دوم خرداد ماه در منزل شخصی‌آنمرحوم برقرار است.

آ_۶۱۰۹

بعموم افراد خانواده‌های عزادار مصیبت وارده را تسلیت میدهیم

باکمال تاسف فوت خانم بهجت ناوی خواهر آقای دکتر ضیاء الحق ناوی رئیس کمیته امور صنفی سازمان مرکزی‌نظام پزشکی را باطلاع میرساند .

مجلس ترحیم آن مرحومه ازساعت ۹ تا۱۱ صبح‌یکشنبه ۳ر۳ر۱۳۴۹ در مسجد الجواد برگزار میشود .

سازمان مرکزی نظام پزشکی ایران

آ_۶۱۳۱

خانواده‌های ناوی . سیادتی . عندلیبی . آقابابائی . امیری . علامیر . ترابی . نبوی ، غفوری ، شریعتمداری ،غنی، صدقیانی ، ابراهیمی ، رضائی ، هنربخش ، خلقی ، فرشچی ، محمدیان ، رحمن‌پناه . گرایلی .

بانهایت تاسف و تاثردرگذشت بانوی نیکوکارشادروان حاجیه بهجت آغا بزرك خاندان ناوی را به اطلاع دوستان و آشنایان میرساند مراسم ترحیم زنانه و مردانه آن مرحومه روز یکشنبه سوم خرداد ماه ازساعت ۹تا۱۱ صبح در مسجد الجواد واقع در خیابان روزولت میدان ۲۵ شهریور برگزار خواهدشد

بعموم بازماندگان آنمرحومه مصیبت وارده را تسلیت میدهیم .

بانهایت تاسف و تاثر فوت نابهنگام بانو مریم بسطامی را باطلاع میرساند . مجلس ختم آن مرحومه روز جمعه اول خرداد از ساعت ۳ تا ۶ بعداز ظهر در مسجد انصارالحسین واقع در فرح‌آباد نیروی هوائی بعداز فلکه دوم آخر خط۱۳۱ منعقد و مجلس ختم زنانه در همانروز عصر در منزل واقع در خیابان پنجم نیروی هوائی فرعی ۲۶ پلاك ۴۷ برگزار خواهد شد .

غلامرضا بسطامی . محمدتقی بسطامی . محمد حسین بسطامی . غلامحسین بسطامی . علی‌آقا بسطامی .محمد کهوند. کریم کهوند . ابراهیم فتحی

آ_۶۱۴۱

بعموم بازماندگان آن مرحومه مصیبت وارده را تسلیت میدهیم

بانهایت تاسف و تاثر درگذشت ناگهانی شادروان حاج‌احمدجمارانی را باطلاع دوستان و آشنایان میرساند . مجلس ختم مردانه آن مرحوم روز جمعه اول خردادماه جاری از ساعت ۳ونیم الی۶ونیم بعدازظهر در مسجد اعظم واقع در تکیه‌پائین تجریش و مجلس ختم زنانه در همان ساعت وهمان روزدر منزل آنمرحوم واقع‌در خیابان‌دزاشیب روبروی کلانتری تجریش کوچه بهراد منعقد میباشد .

خانواده‌های :جمارانی ، آگهی ، جوزی ، مرشدی، حدادی ، جبلی ، زرینی ، رضوانی ، روشنی ، ریاحی ، عرفانی ، سرائی

آ_۶۱۵۷

بعموم بازماندگان آن مرحوم مصیبت وارده راتسلیت میدهیم

بانهایت تاسف‌وتاثر درگذشت شادروان‌آقا سید صادق نصرتی بزرك فامیلهای نصرت‌ونصرالهی‌را باطلاع کلیه اقوام،دوستان وآشنایان می‌رساند . مجلس ترحیم. مردانه آنمرحوم روزجمعه ۱ر۳ر۴۹ازساعت ۴ونیم تا ۶ونیم عصر در مسجد ارك و مجلس زنانه در همان ساعت در منزل متوفی واقع درشاهرضا کاخ جنوبی کوچه خواجه نصیر شماره ۱۱ منعقد است .

سید علی‌اکبر نصرتی ، سید عباس نصرتی ، حاج سید حسن، نصرالهی، جوادی، حاج محمد رضا حریری، علی‌اکبر کابلی، مرتضی افضلی‌شاد ، حاج مهدی حریری ، مهندس حسین حریری ، مهدیقلی سنجر .محمود ناظری ، سید کاظم نصراللهی ، سید حسن مفرح ، سید مهدی‌آذین ، سیدقاسم نصراللهی

آ_۶۱۲۱

بعموم‌بازماندگان آنمرحوم مصیبت وارده‌را تسلیت‌میدهیم

بانهایت تاسف فوت شادروان جناب آقای حسن‌رافت راکه از صاحبمنصبان عالیرتبه قدیمی وزارت راه بوده‌اند باطلاع عموم میرساند . مجلس ختم آن مرحوم روز شنبه دوم خرداد ماه از ساعت نه‌الی یازده صبح در مسجدالجواد واقع در میدان ۲۵ شهریور برگزار خواهد شد .

وزیرراه

آ_۶۱۶۷

بانهایت تاسف درگذشت شادروان حسن رافت صاحب‌منصب عالیرتبه بازنشسته راه‌آهن‌دولتی ایران‌را باطلاع‌دوستان و آشنایان و همکاران میرساند .

مجلس ترحیم فقید سعید از ساعت ۹ تا ۱۱ صبح روز شنبه ۲ر۳ر۴۹ در مسجد الجواد واقع در میدان ۲۵ شهریور منعقد خواهد بود .

راه‌آهن دولتی ایران

آ_۱۱۶۸۴

خانواده های : رافت . خلیلی تهرانی . افجه . جلائی . شالچی . مالك ، خسروی ، رحیمی لاریجانی ، پرویز ، خواجه نوری ، فیروزآبادی . رحمانیان ،اعتصامی ، غضنفری ،عریضی، حمیدی شیرازی ، نیك‌خواه ، جمال‌زاده ، معدل شیرازی ، عدیلی ، پدرام ، آگاه ، کامکارپارسی . جهانشاهی . سمیعی. سپه‌پور . جمشیدی . حاج‌حریری . امامی‌اهری.مدنی . ملکی، اشراقی ، بهپور . نفری ، آزما . همایونفر ، اعلم . کاشانچی، صدیقیان ، علوی . دیالمه . هروی . دهدشتی . وسایر خانواده های وابسته .

باکمال تاسف و تاثر فوت آقای حسن رافت بزرك‌خاندان وپدر آقایان دکتر داود وپروفسور امیرودکتر فرخ رافت را باستحضار دوستان وآشنایان ونزدیکان‌میرسانند مجلس‌ترحیم مردانه و زنانه آنمرحوم روز دوشنبه دوم خرداد ماه از ساعت ۹تا ۱۱ صبح در مسجد الجواد منعقد میباشد .

مراسم هفتمین روز درگذشت نیز روز دوشنبه چهارم خرداد از ساعت ۴ تا ۶ بعداز ظهر برسر مزار آن مرحوم در باغچه علیجان صحن حضرت عبدالعظیم برقرار میباشد .

آ_۶۱۲۷

درگذشت آقای حسن رافت که عمری با صداقت و صمیمیت مشغول خدمتگزاری بود موجب تاسف است ما این ضایعه تاثرآور را بخانواده محترم رافت بویژه فرزندان وسایر بازماندگان آنمرحوم تسلیت میدهیم .

خانواده‌های : امیر افشار . فاضلی . جهانشاهی افشار. افشار . مقدم رهنما ، نوری . امین . فاطمی .وزیری .گنجوی. نصراله‌نیا .دکتر شهرزاد . بیات ماکو . مجتهد .انگورانی. خمسه (افشار) . ارفع .

بانهایت تاسف‌وتاثر درگذشت جوانان‌ناکام‌مشهودامیرافشار را باطلاع دوستان و آشنایان میرسانند مراسم ترحیم زنانه ومردانه آن مرحوم روز شنبه دوم خرداد ماه از ساعت ۹تا۱۱ صبح در مسجد مجد برگزار میگردد .

آ_۶۱۰۵

باندوه فراوان درگذشت شادروان جوان ناکام‌مشهود امیرافشار را بدین وسیله باستحضار دوستان و آشنایان آن مرحوم میرساند مجلس ترحیم زنانه و مردانه از ساعت ۹ تا ۱۱صبح روزشنبه دوم خرداد ماه در مسجد مجد برگزار میگردد .

بانو نیمتاج امیرافشار . بانو امیرزاده نوری افشار . امیر رضا امیرافشار . محمد امیر افشار . علی امیرافشار . مهدی امیرافشار . مسعود فاضلی . بیوك مقدم . جعفررهنما. مهندس هوشنك جهانشاهی‌افشار .فریدون امیرافشار .هوشنك نوری . عباسقلی مقدم . حسین مقدم . تقی‌امین . یحیی‌فاطمی. دکتر محمد فاطمی . رضافاضلی . سرلشگرابراهیم وزیری. سرهنك کریم گنجوی . سروان باقر نصراله‌نیا . دکتر غلام شهرزاد .دکتر بیات ماکو. دکتر حسن مجتهد . ابوالقاسم انگورانی .نصراله ارفع. ناصر خمسه (افشار).

آ_۶۱۰۵

بعموم بازماندگان آنمرحوم مصیبت وارده را تسلیت میدهیم .

بدین وسیله درگذشت سرکار علیه خانم سیدالملوك طباطبائی (جانپور) بزرك خانواده جانپور را در قم باطلاع کلیه بستگان و آشنایان میرساند . مراسم شب هفت آن فقیده سعیده بعداز ظهر روز جمعه (فردا) در آرامگاه ابوحسین و همان شب در مسجد حاج شعبانعلی قم برگزار میگردد .

خانواده های : جانپور . طباطبائی . افتخار طباطبائی . طباطبائی قمی . سیف‌زاده . فاطمی طباطبائی . روحانی. طیبی. وکیلی . کرم‌پور . شهاب موحد . آکاز . برادران صادقپور. قدرتی . رنگچی . کلهر . شفیعی

آ_۱۱۶۵۲

بعموم بازماندگان آن مرحومه مصیبت وارده را تسلیت میدهیم

باکمال تاسف فوت عمه‌زاده محترم جناب آقای‌مهندس مصطفی حشمتی راکه بطور ناگهانی درآمریکا فوت‌شده‌است باطلاع میرساند. مجلس ختم آنمرحوم روزیکشنبه سوم‌خرداد ماه ازساعت ۴تا۶ بعدازظهر درمسجد امام‌زمان (ع) واقع در خیابان آیزنهاور منعقد است. شرکت اقوام ودوستان موجب تسلی‌خاطر بازماندگان است .

الاحقر محمدباقرالموسوی الخوانساری- الاحقر محمدعلی الموسوی الخوانساری .

۲_۱ آ_۱۱۶۶۸

باندوه فراوان فوت نابهنگام جوان ناکام مهندس‌مصطفی حشمتی را درآمریکا باطلاع خویشاوندان ودوستان میرساند. مجلس ترحیم آنمرحوم روزیکشنبه سوم خردادماه ازساعت۴ تا۶ بعدازظهر در مسجد امام‌زمان (ع) واقع درخیابان‌آیزنهاور برگزار میشود. مجلس زنانه درهمانروز وساعت در منزل‌آقای حسن حشمتی واقع درخیابان چهل‌متری نواب- خیابان‌رضائیه غربی- کوچه‌یاوری- پلاك۱ منعقد است .

خانواده‌های حشمتی، خوانساری، معظمی، روحانی،نبوی، محمودی، میری، فیروزی، خسروی، صولتی، فاطمی، تیموری، آقاکثیرا، مومنی، فرزانه .

۲_۱ آ_۱۱۶۷۲

بعموم افراد خانواده‌های عزادار بویژه بازماندگان آن مرحوم مصیبت وارده راتسلیت میدهیم .

هوالباقی

بانهایت تاسف فوت مرحوم‌محمدحسن باقریان بزرك خاندان باقریان را باطلاع بستگان و آشنایان می رساند . مجلس‌ترحیم آنمرحوم روز شنبه دوم خرداد از ساعت۱۶تا۱۸ درمسجد موسویان خیابان سی‌متری . چهارراه لشگر و روز یکشنبه ۳خرداد ازساعت ۱۶تا ۱۸درمسجد صدوق‌درابن‌بابویه منعقدمی‌باشد ختم‌زنانه آن‌مرحوم‌روزشنبه همان ساعت در منزل‌شخصی آن‌مرحوم برگزار است .

حاج‌حسین جلوه . مرتضی و محمدباقریان ، هوشنك گرجی‌دوز وخانواده‌های : معزالدین، افغانی ،جلوه .کمالی . صادقی ، بیگدلی آ_۱۸۷

بعموم‌بازماندگان‌آنمرحوم‌مصیبت‌وارده‌را تسلیت‌میدهیم

کارخانه حلواسازی شاهین

باکمال تاسف فوت‌مرحوم اللهوردی غیائی‌پور راباطلاع میرساند مجلس ترحیم فردا جمعه از ساعت ۳تا۶ بعدازظهردر محل جمعیت خیریه بنیس واقع در خیابان شاه‌آباد کوچه سید هاشم پلاك ۷۳ برگزار میشود.

حاج مسیب درخشانی . پرویزدرخشانی . علی مهدی‌زاده

آ_۶۰۹۱

بعموم بازماندگان آنمرحوم مصیبت وارده راتسلیت‌میدهیم

یادبود

مراسم چهلم‌درگذشت شادروان‌دکتر قوام‌صدری روز یکشنبه سوم خرداد ماه ۴۹ ساعت ۴تا ۶ بعداز ظهر در محل آرامگاه آنمرحوم جنب صحن حضرت عبدالعظیم باغچه‌علیجان برگزارخواهد شد . تشریف‌فرمائی خویشاوندان و دوستان موجب سپاسگزاری است .

خانواده های :صدری . ادیب رضوی، سرتیپ آریازند

آ_۶۱۸۵

بمناسبت چهلمین روزدرگذشت سعید فقید حضرت حجت‌الاسلام و محقق‌عالیقدر مرحوم‌عبدالحسین‌ابن‌الدین بزرك خاندان روزجمعه ۱ر۳ر۴۹فردادر قم مسجد نو ودر روزیکشنبه ۳ر۳ر۴۹ درتهران مسجد فخرالدوله دروازه شمیران مجلس یادبودی منعقد خواهد بود .

خاندان‌ابن‌الدین‌وخانواده های وابسته

۲_۱ آ۱۱۷۴۶

نوردیده از فراقت هرنگاهم ناله‌ایست
ای‌خدا تنها تومی‌بینی بچشمم اشك‌پنهان‌مرا

یکسال می‌گذرد هنوز منتظرم شاید یکبار دیگر و مانند همیشه مثل گل های بهاری برویم لبخند بزنی فراغت کشنده است هرگز نخواستم باور کنم .نه .نه. توزنده‌ای ودر قلب‌مائی و ما فردا مهمان تو .

نفرین ، نفرین‌خدابرآنکه جان تو درخاك و خون کشاند مارا زماتمت به سرای جنون کشاند

صفائی

آ_۱۳۱۴

نظرباینکه چهلمین شب درگذشت‌شادروان حسن‌حریری مصادف‌است بالیله میلاد مسعود حضرت رسول اکرم (ص) هزینه‌مراسم مزبور به مصرف امور خیریه خواهد رسید.

خانواده حریری

آ_۶۰۷۹

به‌مناسبت چهلمین روز درگذشت مرحوم شادروان‌سید عباس‌رضوی مجلس‌یادبودی‌برمزار آنمرحوم واقع در شهر ری‌مسجد فیروزآبادی ازساعت ۴الی۶ بعداز ظهر روز جمعه اول‌خردادمنعقد می‌باشد .امید است با تشریف‌فرمائی خودروح آن مرحوم‌را شاد فرمائید .

خانواده‌رضوی

آ_۱۱۳۱۶

تسلیت

دوست‌بسیار عزیز آقای ناصر حمزوی

ماراهم شریك اندوه بزرك خودبدانید .

پروین ومحمود احرار

آقای پرویز داودیان رئیس حسابداری اداره آموزش وپرورش دماوند

مصیبت‌وارده‌را به آنجناب‌وخاندان محترم تسلیت گفته همدردی خودمان رااعلام میداریم .

وطنی.عموزاده خبرنگارجراید . احمدی . بهمن رفیعی . غفاری. سربازی،قمری ، شادلو، محقق‌ثمرین . مختارباطبی . برادران محمدیان. بابایلکا. محمد حسن ایلکا. احمدقربانی. باطبی.منتخب . محمدی‌نبهی

آ_۱۱۶۱۲

دوست ارجمند جناب آقای دکتراسمعیل کوثری

مرك‌برادر گرام رابانهایت تاسف تسلیت عرض و بقاء عمرجنابعالی‌وسایر بازماندگان را آرزومندم .

دکترامینی‌راد

آ_۶۰۸۱

جناب آقای امیر حسین صدیقی

تسلیت‌مارا درسوك بزرك خود بپذیرید ودرغم خودشریك‌بدانید

پناهی ، فراهانی . والی‌نژاد ، معالی ، جعفری، معزی،مستوفی

آ_۶۰۷۳

جناب آقای امیرحسین صدیقی

مصیبت وارده را از صمیم قلب تسلیت عرض مینمائیم.

رضا جعفری ، ناظری ، لهراسبی ، رفیعی

آ_ ۶۰۷۵

دوست ارجمند آقای امیرحسین صدیقی

باندوه فراوان درگذشت پدر بزرگوارتان را ازصمیم قلب تسلیت گفته و بقای عمر شما و بازماندگان آن مرحوم را از خداوند بزرك خواهانیم.

هدایت‌الله صالحی ، شاپور بهمنی

آ_ ۱۱۴۷۴

دوست ارجمند آقای امیرحسین صدیقی

بانهایت تاسف ، مصیبت وارده را تسلیت عرض مینمایم.

ناصر صبحی

آ_ ۱۱۴۷۴

کارکنان سرویس نیازمندیهای اطلاعات

بانهایت تاسف مصیبت وارده بخاندان سرکار سروان رستگار وتاجپور افشار راتسلیت عرض مینمایند.

کارکنان نیازمندیها

سرکار خانم فریده محمودزاده

همکاران ودوستان‌سرکار دردبیرستان‌اخگر مراتب‌تاسف و همدری خود راتقدیم میدارند.

لیدای یکانی

آ_ ۶۰۶۷

جناب آقای کورس احمدی

وجناب آقای مهندس اشرفی‌وبانو

مصیبت وارده‌را تسلیت عرض می‌کنم وامیدوارم‌اینجانب رادر غم خود شریك‌بدانید .

دکتر منصور مهدوی

آ_۱۱۶۱۶

سرکار خانم ناهید صدیقی

کارمندان‌ودبیران ودانش‌آموزان دبیرستان‌میترابانهایت تاسف فوت پدر گرامیتان را تسلیت گفته بقای عمربازماندگان راازخداوند مسئلت دارند .

رئیس‌دبیرستان‌میترا ـطوبی‌مینو

آ_۶۱۱۱

بانهایت تاسف فوت شادروان بانو کوچك حجازی رابه خانواده محترم حجازی مخصوصا به جناب آقای‌اسدالله‌حجازی تسلیت‌عرض‌نموده بقاء عمر بازماندگان آن مرحومه‌راازخداوند متعال‌خواستاریم .

هیئت‌مدیره، کارمندان‌وکارگران کارخانجات قرقره زیبا

آ_۶۰۸۵

جناب آقای هادی بنائی

باندوه فراوان فوت جانکاه برادر گرامیتان ر تسلیت عرض‌نموده ، سلامتی و بقاء عمر جنابعالی وخاندان ارجمندتان راخواهانیم .

محترم برادر .زهراپارسی‌نژاد . توران قائمی . فاطمه سلاحی منیر عطار

آ_۱۱۴۱۶

جناب آقای دکتر حسن کامیار

فوت مادر گرامیتان را بجنابعالی و خانواده محترم‌تسلیت عرض میکنیم .

خانواده‌های : پیوس .مهدآریان

آ_۶۱۰۱

دوست عزیز جناب آقای هادی بنائی

مصیبت وارده را به‌جنابعالی صمیمانه تسلیت گفته‌و خودرا در غم شما شریك میدانم .

سیروس‌نصیری

آ_۱۱۴۱۲

پوران قائمی ، فاطمه صلاحی ، منیر عطار

همکار و سرور عزیزمان جناب آقای هادی‌بنائی

همگی در غم‌جانگداز برادر عزیزتان همدرد وشریکیم از خداوند بزرك صبر و سلامتی وبقاء عمر جنابعالی‌وخاندان محترمتان را خواستاریم .

مهندس قابل خسرو ی، فرامرز ثقفی ، دکتر اسمعیل خداداد ، حسین صداقت ، ابراهیم دربندی ، هوشنك‌شیبانی مهدی گیوه‌چی

آ_۱۱۴۱۰

مصیبت وارده را به‌خانواده جمارانی تسلیت گفته‌خود را دراین غم بزرك شریك و سهیم میدانم .

هوشنك پناهی

آ_۶۱۵۹

دوست‌و همکار عزیز آقای اسد توفیق

مصیبت مرك جانگداز وناگهانی برادر عزیزت جهانبخت توفیق‌را که وجوداو مایه مباهات و افتخار ملت ایران بود به جنابعالی وخانواده محترمتان تسلیت عرض نموده بقای عمر و سعادت‌آن خانواده راازدرگاه احدیت مسئلت داریم .

ازطرف خطوط۳۳گانه وکلیه فروشندگان جراید تهران

باقلبی مملو از اندوه و تاسف و تاثر فوت جانگداز و نابهنگام شادروان مهندس توفیق جهانبخت را در لندن از صمیم قلب ببازماندگان آن مرحوم و خانواده های محترم وابسته تسلیت عرض می نمائیم و بقاء و سعادت آنان را از خداوند بزرك خواهانیم .

از طرف کارکنان آموزشگاه حرفه‌ای کرج :شیرمحمد میرزاخانی ، عیوض درفشه . خسرو گلبخت

آ_۱۱۶۵۴

سرکار سروان پرویز بقائی

درگذشت شادروان آقای دکتر علی سعیدی را بسرکار وسایر بازماندگان تسلیت عرض نموده و خود را در این مصیبت شریك میدانیم .

افسران- درجه‌داران‌و سربازان گروهان- مهندسی‌لشکر

آ_۱۱۶۴۴

جناب‌آقای دکتررافت

تسلیت و همدردی مارا در ضایعه درگذشت‌پدرگرامیتان بپذیرید .

کارمندان آزمایشگاه تشخیص پزشکی و آسیب‌شناسی مرکز طبی کودکان

آ_۶۱۶۱

جناب آقای فضل‌اله منطقی رئیس انجمن محلی جنوب پارك‌شهر

بانهایت تاسف مصیبت وارده را به‌آندوست عزیز و فامیل گرامیتان تسلیت عرض مینمایم .

حسن جراحها

آ_۶۱۶۳

جناب آقای دکتر حسین بنائی رئیس محترم سازمان ملی پیش‌آهنگی ایران

از طرف کلیه کارمندان و مربیان و عموم پیش‌آهنگان کشور مصیبت وارده را بجنابعالی و برادر ارجمندتان‌تسلیت عرض نموده بقاء عمر و سلامت آن خانواده ارجمند را از درگاه ایزد متعال مسئلت دارم .

شایسته

آ_۱۱۶۹۲

[illegible]

بانهایت تاسف درگذشت شادروان حاج‌باقر کوثری رابه آنجناب وبازماندگان آنمرحوم تسلیت عرض نموده بقای عمر همگی راز خداوند متعال خواستاریم .

کارآموزان‌رشته علوم انسانی همدان

آ_۱۱۶۲۰

جناب آقای خوشنویس

باندوه فراوان مصیبت وارده‌را به آنجناب وخانواده محترم تسلیت‌میگوئیم .

کارآموزان دوره راهنمای تحصیلی همدان دختران‌رشته علوم‌انسانی

آ_۱۱۶۱۸

جناب آقای ناصر صمیمی ریاست محترم حسابداری برق ناحیه شاهی

از طرف خود وکارمندان مصیبت وارده‌را بحضور آنجناب تسلیت عرض می نماید .

برق منطقه‌ای زیرآب . ضیاء آل‌داود

آ_۱۱۶۱۰

سرکار سرهنك ستاد باقر صدیقی

باندوه فراوان مصیبت وارده را تسلیت عرض نموده‌خود را شریك غم‌شمامیدانم .

سروان عزت‌الله احمدی

آ_۶۱۱۵

دوستان عزیز آقایان محمود وابوالقاسم نهانی

بانهایت تاسف مصیبت وارده‌را تسلیت عرض‌نموده بقاء عمرو سلامتی بازماندگان آن مرحوم راازدرگاه ایزد متعال خواستاریم

کارمندان پخش کل گروه تولیدی پارس

آ_۱۱۶۶۰

دوست و همکار عزیز دکتر مهدی بنائی

مصیبت جانگداز را بشما و سایر بستگان صمیمانه تسلیت میگویم.

دکتر سعیدیان

آ_ ۶۱۷۷

جناب حاج رحمن‌آقا حاجیان زاده

درگذشت پدر بزرگوارتان موجب نهایت تاثر فامیل و دوستان گردید . اینجانب و همسرم این مصیبت را بسرکارو دیگر فرزندان‌برومند آن‌مرحوم‌و خانواده‌های محترم آلادپوش. باقر نژاد . فکورفرو سایر بستگان تسلیت‌عرض نموده‌و خودرا دراین مصیبت سهیم و شریك مدیانیم .

فرح زاد

آ_۶۱۲۹

سپاسگزاری

ازذوات محترم و بزرگان قوم خصوصا ریاست معظم مجلس سنا ، سروران گرام و دوستان عزیزی که درمراسم تشییع وختم فقید سعید رکن‌الدین احمدی (انتظارالسلطنه) شرکت و همدردی فرموده باخلوص نیت وصفای باطن موجبات شادی روح‌آن‌مرحوم‌وتسکین‌آلام بازماندگان‌را فراهم‌ساخته‌اند سپاسگزار و مراتب امتنان خود را تقدیم میدارد چنانچه‌بعلت تالمات روحی تاخیری درشرفیابی و عرض تشکر حضوری روی دهد طلب عفوو بخشش دارد.

کورس احمدی ، محمد وپروین اشرفی

آ_ ۶۰۶۹

تشکر و اعتذار

بدین وسیله از کلیه اقوام و دوستان و همکاران‌محترمی که در مصیبت وارده ابراز لطف و مرحمت فرموده وبوسیله نامه و تلگراف وحضور در مراسم تشییع و شرکت درمجلس ترحیم موجبات تسلی خاطر اینجانب را فراهم فرموده‌اندتشکر نموده طول عمر و سلامت عموم را از خداوند خواهانم .

قدرت‌اله پاکروان

آ_۱۱۶۱۴

تشکر و سپاسگزاری

از کلیه دوستان وخویشاوندان محترم که باشرکت خود در مراسم تشییع و مجالس ختم اصفهان - تهران وکرمانشاه و یا بوسیله تلگراف وجراید از درگذشت همسرم استاد ناصر فرهمند ابراز همدردی فرموده‌اند کمال‌تشکر و امتنان را دارم.

اصفهان - کبری فرهمند

آ_۱۱۶۴۲

تیمسار سرتیپ منوچهر هاشمی -سرکار سرهنك محمودزاده

بانهایت تاسف مصیبت وارده راتسلیت عرض می‌نمائیم .

سرتیپ هاشمی- سروان هاشمی

آ_۱۱۶۴۶

پزشکان بیمارستان طرفه بانهایت تاسف وتاثر مصیبت وارده را بهمکار ودوست گرامی خود جناب آقای دکترمهدی بنائی صمیمانه تسلیت عرض می‌نمایند .

دکتر آیرم، دکتر امجدی، دکتر امینیان، بانو دکتر باقرزاده، دکتر بهنیاء، دکتر پورشادان ، دکتر حاجی‌دائی ، دکتر دادفرین، دکتر درخشانی، دکتر رهبر، دکترسوگویان، دکتر شاه‌گلدیان، دکتر صفوی ،دکتر فهیمی، دکتر فیض، بانو دکتر قربانی، دکتر مظاهری،دکتر دادفرین، دکترنجفی، دکتر نفیسی .

آ_۶۱۳۷

همکار ارجمند سرکار سرهنك دکتر غیاثوند

مصیبت وارده را ازسوی خود وکلیه همکاران بسرکار وآن فامیل محترم تسلیت میگویم .

سرتیپ دکتر محمدگوران

آ_۶۱۴۳

پزشکان و کارمندان و کارکنان بیمارستان طرفه‌مصیبت وارده را به آقای دکتر مهدی بنائی صمیمانه تسلیت عرض نموده سلامت و موفقیت ایشان را خواستارند.

رئیس بیمارستان طرفه- دکتر حسن مهاجری

آ_ ۶۱۷۱

هیئت مدیره و کارکنان شرکت سهامی بیمه ایران

درگذشت شادروان ابوالقاسم صدیقی را به همکاران عزیزخود آقای‌ناصر میرفندرسکی مشاور مخصوص هیئت‌مدیره وآقای ابوالفضل میرفندرسکی رئیس بیمه شیراز تسلیت میگویند.

آ_ ۱۱۷۱۲

درگذشت دوست و همکلاس عزیز شادروان مهندس توفیق جهانبخت رابه عموم بازماندگان آن‌مرحوم خصوصامادر وهمسر داغدارش صمیمانه تسلیت میگوئیم .

مهندس امیرعباس‌امیرقاسم‌خانی، دکتر مهندس‌عزیزاله احسانی، مهندس مجید بنفشه ، مهندس نادریمانی ، مهندس اسمعیل خاشعی، مهندس ایرج خدابنده ، مهندس سیروس رازانی، مهندس احمد سوهانگی، مهندس خسروکی ، مهندس شامخال لهراسبی ، مهندس منصور محمدی‌نژاد ، مهندس حسین موقر، مهندس منوچهر نادری، مهندس نریمان‌ندافی، مهندس علی‌اصغر وهاجی .

آ_۶۱۳۳

جناب آقای ربانی معاونت محترم‌ناحیه دو آموزش‌وپرورش‌وبانو

از مصیبت‌درگذشت عم‌گرامی جنابعالی متاثر ودر این اندوه خانوادگی‌خودرا شریك میدانند .

سرلشگر علیرضا قریب‌وبانو

آ_۶۱۲۵

سرکار خانم لطیفه طاهباز

باقلبی پراز تاسف و تاثر مصیبت وارده را تسلیت عرض نموده بقای عمر شما و فرزندان گرامیتان را از خداوندمتعال آرزومندیم و خود را درغم شما شریك میدانیم.

دکتر محمود ملك و بانو

آ_ ۱۱۷۲۶

حوزه‌های امتحانی ششم متوسطه اعلام شد

بقیه از صفحه چهارم

ششم طبیعی

ناحیه یك : دختران : حوزه یك- دبیرستان مهرباختر (خیابان‌آیزنهاور خیابان‌بهبودی‌تلفن ۹۶۰۷۲۴) دختران حوزه۲: دبیرستان عاصمی (آیزنهاور بعد از کارخانه پپسی‌کولا تلفن ۹۵۹۴۳۷)

طبیعی پسران : دبیرستان دکتر هوشیار (آیزنهاور بعد از پپسی‌کولا تلفن ۹۵۵۹۷۷)

ناحیه ۲_: دختران : دبیرستان انوشیروان دادگر (شاهرضا چهارراه کالج تلفن ۴۰۷۷۰) و دبیرستان تخت‌جمشید واقع در خیابان الیزابت دوم تلفن ۶۲۳۲۵۰ و دبیرستان‌رضا- شاه‌کبیر (چهارراه کالج تلفن۴۳۸۰۶) ودبیرستان هدف شماره ۲ (خیابان جامی تلفن ۶۵۰۰۸)

پسران : حوزه یك دبیرستان البرز (چهارراه کالج تلفن۴۴۱۸۶)

پسران حوزه دو - دبیرستان کورش (خیابان شیخ‌هادی تلفن ۴۷۷۳۶)

دبستان فیروزکوهی « خیابان آقاشیخ‌هادی تلفن ۴۲۹۵۲»

ناحیه ۳ :دختران - دبیرستان شاهدخت «خیابان شاه‌آباد تلفن ۳۳۷۹۸۸» و دبستان ۱۷ دی «خیابان شاه‌آباد تلفن ۳۰۴۶۴۳»

پسران : حوزه یك دبیرستان ادیب «لاله‌زار کوچه نکیسا تلفن ۳۳۴۰۱۲» و دبیرستان مروی «ناصرخسرو تلفن ۵۲۶۹۱»

پسران حوزه ۲ : دبیرستان میرافضلی « شاهرضااول‌ایرانشهر تلفن ۶۱۲۳۹۱» و دبیرستان ۲۵ شهریور « خیابان ایرانشهر تلفن ۴۳۸۵۳» و دبیرستان همایون « میدان ۲۵ شهریور روزولت تلفن ۶۲۳۷۰۱»

ناحیه ۴پسران : دبستان‌هادیان «پارك خیام ایرانشهر تلفن ۷۵۷۵۲۹» دبیرستان حکمت «خیابان گرگان چهارراه‌عظیم‌پور تلفن ۷۳۶۴۴»

دختران : دبیرستان علمیه شماره ۱ و شماره ۲ «پشت‌مسجد سپهسالار تلفن های ۳۰۳۰۶۲ و ۳۳۴۱۸۰»

ناحیه ۵ دختران: دبستان ۲۵ شهریور «خیابان فرح‌آباد نیروی هوائی ساختمان های بانك تلفن ۷۹۱۷۴۱»

پسران : دبیرستان ابوریحان «انتهای شهباز تلفن ۳۵۲۲۳۴»

ناحیه ۶ پسران : دبیرستان دارالفنون «ناصرخسرو تلفن ۳۱۲۵۴۵»

ناحیه ۷ پسران : دبیرستان پیرایش «جوادیه تلفن ۵۸۱۸۶۷»

پسران:دبیرستان الهی«جوادیه ۲۷۰۴۷»

ناحیه ۸ دختران : دبیرستان محمودزاده واقع در امیریه نظام‌السلطنه تلفن۵۶۳۸۶ و دبیرستان رهنما واقع در منیریه‌تلفن۴۷۱۱۹ و دبستان عیسی بهرامی واقع در منیریه تلفن ۲۸۴۶۴ و پسران: دبیرستان عبرت واقع در انتهای خیابان شاهپور تلفن ۲۰۳۷۰ ، دبیرستان پوراندخت واقع در خیابان مولوی چهارراه گمرك تلفن ۵۸۵۹۸ و دبیرستان ششم بهمن واقع در خیابان شاهپور حوالی راه‌آهن تلفن ۷۹۹۲۶

ناحیه ۹ پسران : دبیرستان پیام «نارمك خیابان مهر تلفن ۷۹۱۲۴۷»

دختران : دبیرستان نوربخش تهران‌نو « سی‌متری‌آشتیانی‌تلفن ۸۱۰۶۶۹»

ناحیه ۱۰ پسران دبیرستان : دکتر نصیری «انتهای خیابان‌سینا تلفن ۹۵۷۱۷۴»

دختران : دبیرستان شهرزاد «خیابان کاشان تلفن ۹۵۰۸۰۳»

ناحیه ۱۱ پسران : و دختران دبیرستان ابریوش واقع در چهارراه قصر حشمتیه‌تلفن۷۳۹۲۸

خانه‌داری

خانه‌داری تهران : دبیرستان رضاشاه کبیر « چهارراه کالج تلفن ۴۳۸۰۶»

خانه‌داری متفرقه دبیرستان اسدی «ژاله آب‌سردار تلفن ۳۳۶۵۷۶»

ریاضی آزاد پسران :

حوزه یك - دبیرستان عاصمی (بعداز پپسی کولا تلفن ۹۵۹۴۳۷)

حوزه دو - دبیرستان دکتر هوشیار (بعداز کارخانه پپسی کولا تلفن ۹۵۵۹۷۷)

حوزه سه - دبیرستان‌دارالفنون (خیابان ناصرخسرو تلفن۳۱۲۵۴۵)

حوزه چهار - دبیرستان رهنما (خیابان منیریه تلفن ۴۷۱۱۹)

حوزه دختران : دبیرستان‌طبری (جنب مجلس سنا تلفن ۴۱۰۰۷)

طبیعی آزاد دختران :

حوزه یك - دبیرستان قوام (چهارصد دستگاه تلفن ۳۷۸۵۴)

حوزه دو - رضاشاه کبیر (چهارراه کالج تلفن ۴۳۸۰۶)

حوزه سه -دبیرستان شیرین (میدان‌ژاله - حریرچیان تلفن ۳۰۴۳۹۲)

ششم طبیعی آزاد پسران :

حوزه یك - دبیرستان دخترانه شهرآرا (شهرآرا تلفن ۹۵۴۰۱۸)

حوزه دو - دبیرستان کوشش پسران (چهارراه قوام‌السلطنه تلفن ۶۶۲۹۵)

حوزه سه - دبیرستان وحید (دلگشا میدان کلانتری خیابان کرمان)

حوزه چهار - دبیرستان طبری (جنب مجلس سنا تلفن ۴۱۰۰۷)

حوزه پنج - دبیرستان نظام (میدان پاستور تلفن ۶۷۶۰۶)

حوزه شش -دبیرستان حافظ (انتهای بازار کفاش‌هاتلفن۵۸۳۴۷)

۷ خیابان دیگر

بقیه از صفحه اول

بمورد اجرا گذارده خواهد شد . از عموم رانندگان محترم وسائط نقلیه انتظار دارد ضمن توجه دقیق بعلائم راهنمائی منصوبه درمحل به مقررات ذیل دقیقا توجه فرمایند .

۱- خیابان خورشید (حد فاصل میدان ابن‌سینا و خیابان شهناز) از غرب بشرق یکطرفه خواهدبود.

۲- خیابان فخرآباد (حد فاصل خیابان وحیددستگردی و خیابان سپاه)از شرق بغرب یکطرفه‌خواهد بود.

۳- خیابان زرین‌نعل (حد فاصل خیابان خورشید و خیابان‌مازندران) از جنوب بشمال یکطرفه خواهد بود.

۴- خیابان دربند (حد فاصل خیابان زرین‌نعل و میدان دربند) از شرق بغرب یکطرفه خواهد بود.

۵- خیابان وحیددستگردی (حد فاصل خیابان دربند و خیابان‌ژاله ازشمال به‌جنوب یکطرفه‌خواهدبود .

اطلاعات ۱۳۰۹

پنجشنبه
• پانزدهم ربیع‌الاول ۱۳۹۰
• بیست ویکم مه ۱۹۷۰
• شماره ۱۳۱۹۶
• سال چهل‌وچهارم

دریك جلسه حزبی شهردار تهران اعلام کرد :

بازار بدون کوچکترین لطمه‌ای نوسازی میشود

دیشب دبیر کل حزب ایران‌نوین در جلسه مهم حزبی که با حضور نخست وزیر و وزیر کشور و مقامات شهری تهران تشکیل شده بود اعلام کرد «مسئله مهمی که در پیش‌است وباید هم‌مسلکان بدانند انتخابات انجمن های‌ایالتی وولایتی است که‌بزودی درسراسر کشور انجام خواهد شد . و برای اولین بار با اجرای این انتخابات گام ارزنده دیگری در راه شرکت مردم در کارهای مربوط بخودشان برداشته خواهد شد . »

جلسه‌ای که دبیر کل حزب ایران نوین مطالب فوق را در آن اعلام کرد برای بررسی مسائل شهری‌و قانون‌شهرسازی‌و مقررات طرح جامع تهران بود .

ریاست این جلسه را آقای سید ضیاءالدین شادمان استانداراستان مرکزی بعهده داشت. آقایان‌وزیر کشور ، رئیس‌انجمن شهروشهردار تهران در باره‌این‌مسائل توضیحاتی دادند و تیمسار حکیمی وآقای‌نصیر عصار در قالب «بحث» تذکراتی دادند . آخرین ناطق هم آقای هویدا نخست‌وزیر بودکه تذکرات صریح‌تری داد .

عمران شهرستانها

وزیر کشور در بیانات خودتوجه به عمران شهری شهرستانها راممهم تلقی کرد و گفت : اگر بمسائل شهرستانهاتوجه نشودقطعامشکلات شهرداری تهران از هر لحاظ سنگین‌تر خواهد شد زیرا مردم با احساس ناراحتی به تهران هجوم خواهند آورد . اجرای قانون نوسازی در شهرستانهاموجب میشود که مردم بطرف شهرستانها جذب گردند واز مهاجرت به تهران خودداری کنند و مابرای ۷۲شهر اجرای‌برنامه نوسازی را اعلام میکنم .

انبار مشکلات

آقای فرهودی رئیس انجمن‌شهر تهران که ناطق‌توضیح دهنده‌دیگر بود وی ابتدا از مشکلات گذشته صحبت کرد و گفت : انجمن‌بجای اینکه شهری را تحویل بگیرد ، انباری از مشکلات را در اختیار گرفت و بعددرمورد تکلیف‌وظایف توضیح داد : ماکوشش داریم شهرداری‌رابصورت دستگاه‌اجرائی و انجمن شهر را بصورت یك دستگاه مشورتی شهر تهران در‌آوریم . رئیس انجمن در پایان مطالب خود گفت:شهرداری امروز تهران با شهرداری بیست ماه‌قبل «قابل مقایسه» نیست ولی هنوز به آنچه انجام شده‌راضی نیستیم .

نقشه جامع

آقای نیك پی شهردار تهران توضیح دهنده سوم‌بود و گفت‌نقشه جامع تهران برای سه سال و نیم مورد تصویب قرار گرفت و ما مشغول پیاده کردن‌آن هستیم .

شهردار در مورد «مردم» تهران یکجا گفت : سعی‌میکنم خانه‌مردم کمتر خراب شود،زیرا معتقدیم‌اول باید یك سوزن به خود بزنیم وبعد یك جوالدوز به مردم و ما برای اجرای نقشه جامع شهر احتیاج‌به همکاری مردم داریم .

بقیه در صفحه ۲۱

آقای هویدا نخست‌وزیر هنگام نطق در جلسه حزب ایران نوین که عصر دیروز برای‌بررسی‌مسائل مختلف شهری تشکیل شده بود.

۸۵۰ هزار ریال درآمد گاردن‌پارتی کاخ نیاوران

به توسعه‌آموزشگاه‌حرفه‌ای خیریه‌فرح‌پهلوی‌اختصاص یافت

گاردن پارتی خیریه که روز جمعهٔ گذشته‌درکاخ نیاوران‌ترتیب داده شده بود ۸۵۰ هزار ریال درآمدداشت که‌به‌توسعه‌آموزشگاه حرفه‌ای جمعیت خیریه فرح پهلوی اختصاص داده شده است.

گاردن پارتی کاخ نیاوران از طرف دبستان ولیعهد و باهمکاری اولیای دانش آموزان ترتیب داده شده بود و پدر و مادر ها در ادارهٔ گاردن پارتی با دانش‌آموزان و اولیای مدرسه همکاری داشتند و هریك بنحوی در انجام امور گاردن پارتی شرکت نمودند.

علیاحضرت شهبانو مثل سایر اولیاء در ادارهٔ غرفه ها همکاری‌می کردند.

تعدادی از بلیت های جوائز بزرك را که‌پدرو مادر های دانش‌آموزان تهیه کرده بودند ، علیاحضرت شهبانو خریده و به باغبانها و کارکنان کاخ مرحمت کرده‌بودند که از بین آنها یك نفر برنده سکه بزرك تاجگذاری و یکی دیگر برنده گردن‌بند طلا شد.

بعضی‌ازموسسات ازجمله‌ایران‌ناسیونال و شرکت هواپیمائی ملی ایران دو جایزه بزرك دراختیار گاردن پارتی قرار داده بودند.

درباره فروش باغات بزرك

جریده شریفه اطلاعات

در نشریه مورخ سی‌ام اردیبهشت ماه شرحی در صفحه آخر «تحت عنوان فروش باغات بزرك ممنوع» نوشته شده که چون با واقعیت تطبیق ندارد بدینوسیله تکذیب میگردد . متمنی‌است دستورفرمائید برای کسب اخبار موثق‌به اداره روابط عمومی شهرداری پایتخت مراجعه فرمایند .

شهردار پایتخت نیك‌پی

متن آئین‌نامه دستمزد کارگران

شورایعالی کار آئین‌نامه مربوطه‌به تبصره ۲ ماده ٦قانون کار را درمورد مزد کارگرانی که‌متناوبادر شبانه‌روز کار میکنند و یا قسمتی از مزدآنان را مشتری میپردازدبشرح زیرتصویب کرد :

متن آئین نامه

ماده۱ ـ کارگران زیر مشمول مقررات این آئین‌نامه خواهند بود .

۱ـ کلیه کارگرانی که کار آنها نوعا در ساعات متناوب شبانه روز انجام میگیرد .

۲ـ کلیه کارگرانی که تمام یا قسمتی از مزد آنها توسط مشتریان یا مراجعین تامین میشود .

ماده ۲ ـ کار متناوب از لحاظ‌این آئین‌نامه کاری است که نوعا در ساعات متوالی انجام نگرفته و در ساعات معینی از شبانه روز صورت میگیرد .

تبصره ـ کارگر در فواصل تناوب کار در اختیار کارفرما نبوده وحضور او در کارگاه الزامی نیست .

ماده ۳ـ درمورد کارگرانی که کار آنها متناوب است ساعات کار نباید از ساعت شروع کار تا خاتمه آن با در نظر گرفتن‌فواصل تناوب و کار اضافی از ۱٤ ساعت بیشتر باشد .

تبصره ـ ساعت‌شروع و خاتمه کار و فواصل بین‌آنها با توجه بمقتضیات کارگاهها با توافق کارفرما و کارگران تعیین خواهد شد .

ماده ٤ـ کار اضافی با رعایت ماده ۱۲ قانون کار مجاز خواهد بود .

ماده ٥ـ استفاده‌از تعطیلات‌هفتگی و تعطیلات‌رسمی ومرخصی‌های سالانه طبق مواد ۱٤ و۱٥ قانون کارخواهد بود .

ماده ٦ـ مزد روزهای تعطیل و مرخصی کارگرانی‌که کلیه یاقسمتی از مزد آنها توسط مشتریان و یا مراجعین تامین میشود مزد ثابت موضوع ماده ۹ این آئین نامه خواهد بود .

ماده۷ـ مزد یا حقوق کارگران مشمول این آئین‌نامه تابع مقررات فصل پنجم قانون کار میباشد .

ماده ۸ـ در کارگاههائی‌که درآمد کارگران از مشتریان یا مراجعین بوسیله کارفرما جمع‌آوری میشود تقسیم آن براساس توافق کتبی بین کارفرما و نماینده کارگاه خواهد بود درصورتیکه کارگاه فاقدنماینده کارگران باشد توافق در این مورد بین کارفرما و کارگران کارگاه بعمل خواهد آمد درهرصورت درآمد این کارگران نباید از میزان مزد ثابت موضوع ماده ۹ این آئین نامه کمتر باشد .

ماده ۹ـ کارفرمایان مکلفند برای کارگرانی که کلیه یا قسمتی از مزد آنها توسط مشتریان یا مراجعین تامین میشودمزد ثابتی با توجه بعرف براساس توافق کتبی با نماینده کارگران کارگاه و یا بموجب انعقاد پیمان‌دسته‌جمعی‌یا سندیکای کارگران کارگاه یا حرفه مربوطه تعیین‌نموده و یك نسخه از موافقت‌نامه منعقده‌را ظرف یکماه از تاریخ انعقاد آن به اداره کار و امور اجتماعی محل‌ارسال دارند .

ماده ۱۰ـ اجرای این آئین نامه هیچگونه خللی به حقوق مکتسب کارگران وارد نخواهد ساخت .

ماده۱۱ـ این آئین‌نامه از اول تیر ماه ۱۳٤۹ لازم‌الاجرا خواهد بود .

فقط

روز فرصت دارید

تا با افتتاح حساب تشکیل سرمایه

بانك عمران

در قرعه‌کشی جایزه یکصد هزار تومان وام دهساله بدون بهرهٔ این ماه شرکت فرمائید

اطلاعیه قصریخ

استخر هوای آزاد تراس قصر یخ بامساعد شدن هوا برای شنا درفصل تابستان‌آماده شد.
عضویت سه ماهه برای استخر پذیرفته‌میشود

مجله فوتبال

یادبود مسابقات جام باشگاههای آسیا و جام دوستی

آلبوم رنگی قهرمانان محبوب فوتبال

ضمیمه مجله میباشد

بهاء ۱۵ ریال

از روزنامه فروشها بخواهید

مسابقه‌شاهنشاهی بهترین کتاب‌سال

بدینوسیله باطلاع عموم علاقمنداز میرساند که مدت قبول کتاب برای شرکت در مسابقه شاهنشاهی بهترین کتابهای سال ۱۳٤۸ از تاریخ نشر این‌آگهی تاپایان مرداد ماه ۱۳٤۹ است وفقط کتابهایی که در سال ۱۳٤۸ برای باراول طبع و نشر شده است برای شرکت در مسابقه‌پذیرفته میشود و تاریخی که بعنوان چاپ در روی جلد کتاب ذکر شده معتبر است .

داوطلبان شرکت در مسابقه‌شاهنشاهی بهترین کتاب سال لازم است تقاضای خود را مبنی برشرکت در مسابقه همراه باپنج نسخه از کتاب خود با نشانی کامل در ظرف این‌مدت بقسمت فرهنگی بنیادپهلوی بفرستند ورسید دریافت دارند .

تقاضای شرکت در مسابقه باید بوسیله شخص مولف یامترجم بعمل آید و درترجمه ها باید اصل کتاب هم همراه‌باشد .

کتابهای مخصوص کودکان ونوجوانان نیز درمسابقه شرکت داده میشود .

کسانی‌که تاکنون بطورمتفرقه نسخی‌از کتاب خودرا به‌بنیاد پهلوی فرستاده‌اند درصورتیکه مایل بشرکت درمسابقه‌باسمند باید برطبق این آگهی عمل کنند .

کتابهایی که برای مسابقه فرستاده‌میشود پس داده نمیشود .

ترجمه‌هایی که متن کتاب را همراه‌نداشته باشد در مسابقه شرکت داده نمیشود .

مشاور وسرپرست امورفرهنگی ـ سناتور دکتر شمس‌الملوك مصاحب

بچه‌ای که در زیر تنه مادرش له شد!..

ماجرای عجیبی که فاجعه‌ای است و در آن دردی موج میزند، یکی از دردهای غم‌انگیز خانوادگی اجتماعی ما ...

اطلاعات بانوان

از این ماجرای حیرت‌انگیز رپورتاژی تدارك دیده که در همین شماره مجله چاپ شده است . این شماره «اطلاعات بانوان» باتابلوها و عکس‌های ٤رنك ، داستانهای جذاب و دهها مقاله ورپورتاژو خبر در زمینه‌های علمی، عشقی ، هنری ، سینمائی ، زیبائی و خانوادگی انتشار یافت ...

جلسه ماهیانه جامعه فارغ التحصیلان مدرسه عالی دختران ایران

ساعت یك بعد از ظهر پنجشنبه هفتم خرداد در محل مدرسه ـ ونك ـ تشکیل میشود .

آ ـ ۱۱۱٦۰

چلوکباب قهرمانی

جمعه ها از ساعت ۷ صبح چلو کباب پیك نیك‌آماده‌است.
شاهرضا جنب سینما دیانا تلفن ٦٦٦۸۰

استخدام

یك نفر دوشیزه یا خانم که بزبان انگلیسی تسلط کامل داشته باشد و از عهده کلیه مکاتبات تجارتی برآید و ماشین نویسی لاتین بداند مورد احتیاج است . کسانیکه بزبان‌آلمانی نیز آشنائی داشته باشند حق تقدم دارند خواهشمند است داوطلبان در خواست خود رابا ذکر سوابق و نشانی کامل بصندوق‌پستی‌شماره ۱٤۱۷۰۲ ارسال دارند .

ویلای فروشی در متل‌قو

با آب ، برق، تلفن و دفترچه مالکیت قیمت ۱۸۰ هزار تومان نقد و اقساط .
شماره تلفن تهران ٦٤٤٤۹ ساعت ٥ الی ۷
متل‌قو شرکت ساقی کلایه ـ آقای توکلی
آ ـ ۱۰٤٥٦ ۱ ـ ٤

کنسرت

گروه هنرمندان مشهور ارمنستان شوروی
(رقص وآواز موسیقی)
۳۱ اردیبهشت و۱و۲و۳و٤ خرداد
ساعت ۸ بعدازظهر درانجمن روابط فرهنگی ایران وشوروی خیابان وصال شیرازی ۱۸۹ تلفن۶٥٥۲۳ـ
آ ـ ٦۱۱۳ ٤۲٦۹۰

ـ همشهری ،
شب جمعه دو چیزیادت‌نره
دوم !: «روزنامه توفیق»

توفیق

اطلاعات دختران وپسران

روزهای یکشنبه‌منتشر میشود

مسابقه با نامداران فوتبال حرفه‌ای

کلن، تیم‌معروف‌حرفه‌ای آلمان
تاج‌قهرمان جام باشگاههای آسیا

فردا ـ (جمعه) ساعت ٥ و نیم بعد از ظهر
استادیوم امجدیه

ازامشب برنامه جدید در

هتل میامی

خواننده محبوب ایران

عارف

دوبالت مشهور جهان و چندین برنامه جدید وزیبای دیگر ارکستر معروف‌ایتالیا

LUCIANO POLITO

جشن‌های عروسی ومهمانی خودرا دریکی ازچهار سالن مدرن

هتل میامی

بااستفاده از پرگرام آن برگزار نمائید
٦۲۲٤۳۲ ـ ٦۲۰۲۰۰
آ ـ ٦۰۹۹ ۱ ـ ۲

مجله جوانان دوشنبه‌ها

منتشر میشود

«اطلاعیه»

حساب پس‌انداز (تامین مسکن)

بانك‌اعتبارات تعاونی توزیع

اختصاص دهها خانه مدرن باقساط دهساله بدون‌بهره‌به دارندگان حساب پس‌انداز (تامین‌مسکن) نه‌تنها بااستقبال فراوان هموطنان عزیز مواجه گردید بلکه باعث شد که‌امکان تامین مسکن‌برای تعدادزیادی ازدارندگان‌حسابهای‌پس‌انداز فراهم شود .

بخاطر سپاس از استقبال روزافزون‌صاحبان‌حساب‌پس‌انداز (تامین‌مسکن)دربانك‌اعتبارات تعاونی توزیع تصمیم‌گرفته‌شد که درسال‌جاری علاوه براعطای‌خانه‌های مدرن باقساط ده ساله بدون بهره جوایز نقدی فوق‌العاده‌ای نیزبرای‌صاحبان حساب اختصاص یابد .

بزودی

اولین سری جوایز نقدی‌باطلاع‌عموم خواهد رسید .

فردا صبح فروشگاه بزرك ایران از ساعت ۹صبح الی ۱ بعد از ظهر باز است
ناهار فردا جمعه در سلف سرویس رستوران

فروشگاه‌بزرگ‌ایران

چلوکباب مخصوص فروشگاه
آلبالو پلو با مرغ
باقلاپلو با گوشت بره
ماهی قزل‌آلا سرخ کرده
سینه مرغ کیه و سگی
و انواع غذاهای دیگر

ساعات کار رستوران سلف سرویس ۹ صبح‌الی یك بعد از ظهر میباشد .

صفحه تولد اثر بدیع انوشیروان روحانی در سراسر کشور منتشر شد