فدائیان بزرگترین کارخانه اسلحه سازی اسرائیل را منفجر کردند

صدها نفراز نظامیان اسرائیلی کشته یامجروح شدند

★ انفجاربحدی شدید بود که تا ٤٥ کیلو متری محل حادثه ، ساختمانها را به‌لرزه درآورد .

★ تعداد زیادی از ساختمان های اطراف محل حادثه ویران شد .

درصفحات ۳و ٤

۲۴ صفحه
اطلاعات
شنبه ۲۷ اردیبهشت ماه ۱۳۵٤ـ شماره ۱٤۷۰۸ تکشماره ۱۰ ریال

در راند یازدهم حریف محمدعلی ناکاوت شد

محمد علی: این بار بااستیل «میراث» پیروزشدم

در شماره امروز اطلاعات:

سئوال وجوابهای گروه طبیعی کنکور شبانه

در صفحه ۱۰

برای دوره شبانه دانشگاه تهران

در بهمن ماه کنکور جدید برگزار میشود

★ دیروز ۱۳۳٤۲ نفر دیپلمه طبیعی در کنکور دوره شبانه شرکت کردند

درصفحه ۲۱ ستون اول

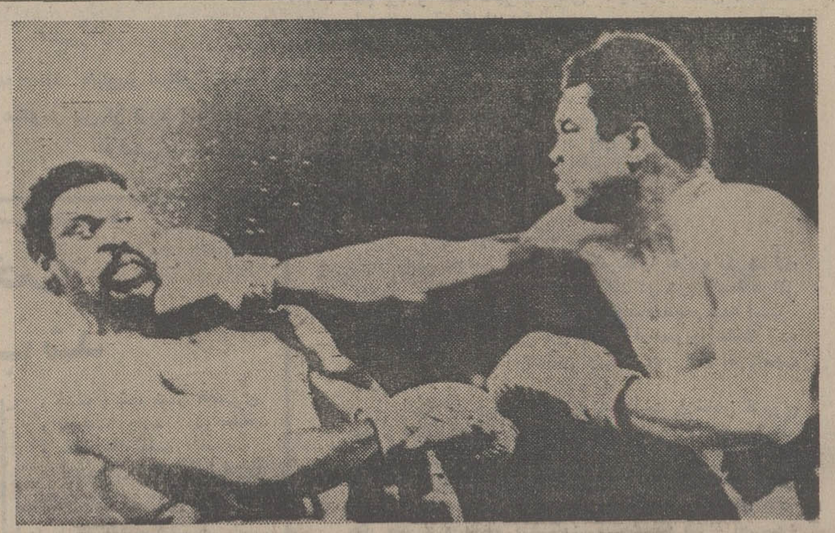

محمدعلی بایکضربه سخت‌راست تعادل حریف خود «رون‌لایل» را متزلزل کرده است. دراین مسابقه که روز جمعه در «لاس وگاس» انجام‌گرفت‌محمد علی در روند یازدهم بر«لایل» پیروزشد.
عکس رادیوئی آسوشیتدپرس

★ اگر داور مسابقه را قطع نمیکرد ، امکان داشت «رون‌لایل» از ضربات مشت‌محمد علی صدمه جبران ناپذیری ببیند .

درصفحه ٤ستون سوم

آئین نامه اجرائی لایحه معاملات

زمین تهیه‌شد

★ لایحه در کمیسیون زمین و مسکن‌مجلس عینا مورد تصویب قرار گرفت واحتمال میرود در اینهفته به تصویب نهائی‌برسد.

درصفحه آخرستون اول

یک دانشجوی ایرانی درامریکا غرق‌شد

خواهر این دانشجو براثر مشاهده غرق‌شدن برادرش «شوکه» شد

درصفحه ٤ستون ششم

برای نام‌نویسی رای‌دهندگان در انتخابات مجلسین

۱۵۸ حوزه ثبت نام در تهران تعیین شد

درصفحه٤ ستون هفتم

رئیس‌جمهوری آمریکا گفت شاهنشاه از برجسته‌ترین شخصیت های جهان‌هستند

فورد: دردوستی با ایران پابرجامیمانیم

شاهنشاه آریامهر و علیاحضرت شهبانو به‌اتفاق پرزیدنت‌جرالد فورد رئیس جمهوری امریکا و بانو فورد ، در ضیافت شامی که به‌افتخار اعلیحضرتین در کاخ سفید برپاشد.
عکس رادیوئی آسوشیتدپرس

★ کی‌سینجر : امریکا برای راهنمائی های شاهنشاه اهمیت فراوان قائل است .

★ رئیس جمهوری امریکا شاهنشاه را در جریان تصمیم امریکا در مورد صلح خاورمیانه قرار داد .

★ مسئله خاورمیانه‌وانرژی‌در راس‌مذاکرات شاهنشاه ـ فورد قرار دارد .

درصفحات ٤ـ ۵ وآخر

نتایج سفر نخست‌وزیر به همدان

۱۲ طرح عمرانی صنعتی وفرهنگی درهمدان باجرادرمی آید

★ ۵۵۰ میلیون ریال برای تامین آب‌لوله‌کشی همدان‌اختصاص یافت

در صفحه ۱۷

سناتور گلدواتر: شاهنشاه‌میتوانند بحران خاورمیانه را حل کنند

★ مك گاورن : امریکا بخاطر نفت وارد جنك نمیشود و صحبت‌های دراین مورد از روی احساس عدم مسئولیت به‌میان آمد .

★ سناتور اسپارکمن : امریکابرای روش شاهنشاه ارج‌فراوانی قائل است

درصفحه ٤

بین بندرپهلوی و مشهد اتوبان کشیده خواهدشد

مطالعه برای ایجاد یک اتوبان بین بندر پهلوی ـ مشهد آغاز شد و سازمان برنامه تدوین پروژه اجرائی این طرح را به مهندسین مشاور واگذار کرد . براساس قراردادی که در این زمینه میان مهندسین مشاور و سازمان برنامه منعقد شده تهیه پروژه اجرائی‌اتوبان بندرپهلوی ـ مشهد به‌چند موسسه‌مهندسین مشاور واگذار شده تادرمطالعات مربوط به تهیه پروژه اجرائی آن تسریع شود .

موسسات مهندسین مشاور مکلفند در ظرف مدتی کمتر از دوسال پروژه اجرائی اتوبان بندر پهلوی ـ مشهد را تهیه و

بقیه در صفحه ٤

درمراسم‌اعزام یکصدهزارمین سپاه دانش نخست‌وزیر گفت

سپاهیان دانش موفقیت عظیمی بدست آورده‌اند

درصفحه٤ ستون پنجم

باترقی قیمت مارک

سود بازرگانی اتومبیلهای آلمانی افزایش یافت

در طی چند روز اخیرقیمت مارک آلمان غربی روبه ترقی گذاشت و بهمین نسبت نیزسود بازرگانی اتومبیل های ساخت آلمان و اتومبیل هائی کهسود بازرگانی آنها به ماخذ مارک وصول میشود افزایش یافت .

مارک آلمان غربی درهفته گذشته‌از۵ر۲۷ ریال به ۹۰ر۲۸ ریال ترقی کرد.یک مقام گمرک در این مورد گفت نوسان قیمت ارز در محاسبه سود بازرگانی اتومبیل‌های خارجی تغییرمیکند و براین اساس ترقی قیمت‌ارز سودبازرگانی‌اتومبیل را افزایش میدهد .

بهمین جهت در هفته گذشته قیمت مارک آلمان غربی تقریبا یک ریال ترقی کرد و بهمین نسبت نیز برسود بازرگانی این نوع اتومبیل ها افزوده شده است .

بعنوان اعتراض به ورود تفنگداران امریکائی

تایلند سفیر خودرا از امریکا احضار کرد

★ در حمله به کامبوج یك‌سرباز امریکائی کشته و ۱۳ نفرغرق شدند

★ نخست‌وزیر تایلند گفت : ما از رفتار امریکا سخت ناراضی هستیم .

★ چین‌در مورد عملیات امریکا در کامبوج شدیدا به آن دولت اخطار کرد

درصفحه۲ ستون پنجم

دنیای ورزش

شنبه‌ها منتشر میشود

جناب آقای احمد معمارزاده معاونت محترم وزارت بازرگانی

باکمال تاسف فوت مادر گرامیتان را تسلیت عرض نموده سلامتی و موفقیت جنابعالی را از خداوند متعال مسئلت مینماید .

اصغر حدادزاده

جناب آقایان نجات‌الله ومراد ضرابی مقدم

باکمال تاسف و تاثر مصیبت وارده درگذشت پدر گرامیتان را بشما و خانواده های وابسته تسلیت عرض نموده ، سلامت و بقای عمر بازماندگان آن مرحوم رااز ایزد متعال مسئلت مینمائیم .

جک ـ ابراهیم ـ افرائیم و ناصر نسیمی

تیمسار سپهبد عاطفی

بانهایت تاثر درگذشت پدر گرامیتان را به جنابعالی‌و فامیل محترم تسلیت میگوئیم .

گیتی‌و محمد تقی علیشاهی

سپاسگزاری

از سروران گرامی و خویشاوندان ارجمند که بمناسبت درگذشت‌شادروان دکتر احمد میرحسینی (همسر ـ پدر و برادر عزیزمان) با حضور خود در مراسم تشییع و خاکسپاری و مجالس ترحیم وهفته در اصفهان ـ کرمان و تهران همچنین بوسیله نامه، تلگراف وتلفن‌ابراز عنایت ومرحمت فرمودند بویژه از جناب آقای دکتر قاسم‌معتمدی ریاست محترم دانشگاه اصفهان که منتهای لطف و محبت را ابراز داشته‌اند ، صمیمانه سپاسگزار هستیم و چنانچه بعلت‌تالمات روحی عرض تشکر حضوری امکان‌پذیرنباشد پوزش میطلبیم .

بانو. حمید. هما. حوری. هدایت میرحسینی. فرخ . فرهاد. فریده سعادت .

جناب آقای تقی صالح‌آبادی

مصیبت وارده را حضور آن همکار گرامی تسلیت میگوئیم .

سندیکای کارخانجات سازنده وسایل خانگی صنعتی

جنابان آقایان غلامحسین وقلی محلاتی

با کمال تاسف و تاثر درگذشت مادر عزیزتان را تسلیت عرض نموده بقای عمر و عزت بازماندگان را آرزو دارم .

عباس قردانش

بمناسبت چهلمین روز درگذشت شادروان دکتر انوشیروان بهنام مجلس یادبودی در روز دوشنبه ۲۹ اردیبهشت ماه از ساعت ٤ الی ٦ بعداز ظهر در مقبره خانوادگی آن مرحوم واقع در صحن حضرت عبدالعظیم منعقد میباشد .

تقی بهنام (علماء الملک) ، دکتر پریرخ بهنام (دادستان)، توران بهنام (تفضلی) ، امیر بهنام

تلفنهای جدید

هتل الیزابت

۶۵۰۰۵۳۳ و ۶۵۸۵۴۶ و۶۵۰۴۵۹ و ۶۵۴۷۱۶

تلکس ۲۷۴۳ ـ ۲۱

جناب سرهنگ سید رضا هاشمی

انتصاب شایسته شما را به معاونت اداره راهنمائی‌کل کشور تبریک میگویم، توفیق روزافزون شما در اجرای منویات شاهنشاه‌آریامهر آرزوی‌همیشگی دوستان‌میباشد.

عزت‌اله طاهری

جناب آقای مهندس عباس علی‌پناهی

از اینکه احساسات بی‌شائبه مردم بخش بزرگ بندیی را در پیوستن به حزب رستاخیزملت ایران‌بعرض‌جناب‌آقای‌امیرعباس هویدا نخست وزیر محبوب و دبیرکل حزب رستاخیز ملت ایران رسانیده‌اید و همچنین خواسته مردم را در کاندیدا شدن مجلس شورای ملی مورد پذیرش جنابعالی قرار گرفته است صمیمانه تشکر نموده و سپاسگزاریم .

از طرف قاطبه ۸۰ آبادی بخش بزرگ بندیی بابل ـ غلامعلی ولی‌زاده

(آگهی دعوت مجمع عمومی عادی سالیانه)

بانک بین المللی ایران وژاپن

(شرکت سهامی عام)

از کلیه صاحبان سهام شرکت سهامی عام بانك بین المللی ایران و ژاپن و همچنین از بازرسان دعوت میشود برای شرکت در جلسه مجمع عمومی عادی سالیانه ساعت شش بعدازظهر روز چهارشنبه ۲۱ خرداد ماه ۱۳۵٤ در محل اداره مرکزی واقع در خیابان تخت‌جمشید شماره ۵۷ (جنب کلانتری ۷) حضور بهمرسانند .

دستور جلسه عبارتست از :

۱ـ استماع گزارش هیئت‌مدیره در خصوص فعالیت بانك در سال ۱۳۵٤

۲ـ رسیدگی و تصویب‌تراز نامه سال ۱۳۵۳ و حساب سودوزیان و حساب تقسیم سود .

۳ـ تجدید انتخاب هیئت مدیره و تعیین پاداش ایشان .

٤ـ تجدید انتخاب بازرسان‌وتعیین حقوق آنان .

۵ـ تعیین روزنامه کثیرالانتشاری که‌آگهی‌های‌شرکت در آن منتشر خواهد شد.

رئیس هیئت‌مدیره بانك‌بین‌المللی ایران وژاپن

از فرداشب

گوگوش

در جمع هنرمندان

کاباره باکارا

تلفن های رزرو

۶۲۸۲۰۸ ـ ۶۲۵۱۷۷

جنجال رشوه شرکت نفت امریکائی به‌مقامات کره‌وبولیوی

واشنگتن ـ رویتر ـ «باب دورسی» رئیس شرکت نفت امریکائی «گلف» دیروز در کمیته روابط خارجی سنای امریکا اعتراف کرد که شرکت وی چهار میلیون دلار به حزب دولتی جمهوریخواه دموکراتیک کره جنوبی « کمک سیاسی » کرده است.

دورسی اضافه کرد که در حدود ۴۶۰هزار دلار دیگرنیز از طرف شرکت گلف به حزب سیاسی ژنرال «رنه باریئنتوس » رئیس جمهوری سابق ومغفور بولیوی که در ۱۹۶۶ در کشور کوچک امریکای لاتین به قدرت رسید رشوه داده است .

دورسی گفت انگیزه من در این افشاگریها تصحیح وروشن کردن صحت و سقم پاره‌ای گزارشهای گمراه کننده و داستانهایی است که اخیرا در باره کمکهای سیاسی نقدی شرکت نفت گلف به سیاستمداران و رهبران بعضی از کشورهای خارجی در مطبوعات منتشر شده است .

خلاصه نکاتی که «باب دورسی» در شهادت دیروزش در کمیته روابط خارجی سنای امریکا فاش کرد از این قرار است اولین پولی که شرکت گلف بعنوان کمک سیاسی پرداخت یک میلیون دلار بود که به حزب جمهوریخواه دموکراتیک کره جنوبی ـ حزبی که قدرت دولتی را در دست دارد در ۱۹۶۶ داده شد. فقره دوم سه میلیون دلار بود که در ۱۹۷۰ به رهبران همان حزب پرداخت گردید .

تحقیقات ما نشان میداد که تقاضای کمک نقدی از شرکت گلف در کره جنوبی از طرف عالیمقام‌ترین شخصیتهای حزب دولتی آنها عنوان گردید و این تقاضا با فشار و تهدید نیز همراه بود . بنابراین برای ما تردید زیادی باقی نماند که اگر پولهایی که از ما خواسته بودند پرداخت نکنیم باچه عواقب وخیمی روبرو خواهیم شد چون منافع و سرمایه گذاریهای شرکت گلف در کره جنوبی فوق‌العاده هنگفت است.

دومین تقاضای کمک نقدی مربوط به انتخابات ۱۹۷۱ آن کشور بود و در آن وقت رهبران حزب دولتی کره جنوبی ابتدا اصرار داشتند که ده میلیون دلار از شرکت گلف دریافت کنند. سرانجام این رقم از شرکت گلف در کره جنوبی به‌سه‌میلیون دلار کاهش یافت وشخص وی بااین اعتقاد که بنفع مصالح شرکت گلف درکره جنوبی است پرداخت دومین فقره کمک نقدی سیاسی به رهبران حزب جمهوریخواه دموکراتیک کره جنوبی موافقت کرد.

در بولیوی سه‌فقره از موارد مشابه پیش آمد . فقره اول مربوط به اجاره کردن و بدنبال آن خریداری کردن یک فروند هلیکوپتر اختصاصی برای ژنرال «باریئنتوس» رئیس جمهوری بولیوی بود. در فقره دوم متعاقب تقاضای شخصی ژنرال باریئنتوس از طرف شرکت گلف ابتدا در حدود ۲۴۰هزار دلار و بار دوم در حدود ۱۱۰ هزار دلار به عده‌ای از رهبران حزب سیاسی باریئنتوس پرداخت گردید.

روزنامه وال‌استریت جورنال ارگان محافل مالی امریکا اخیرا گزارش داده بود که باب دورسی شخصا به مقامات کمیسیون ارز فدرال آمریکا گفته است که شرکت گلف به برخی از رجال خارجی رشوه داده است.

در گزارش وال استریت جورنال، از کشور های بخصوصی نام برده نشد اما تردیدی نبود که‌پای چندکشور امریکای لاتین حتما در این ماجرا درمیان بوده است.

شرکت گلف بعدا تاکیدکرد که برخلاف پاره‌ای گزارش ها درونزوئلا واکوادور ازطرف این شرکت به‌هیچکس رشوه‌ای داده نشده است. دولتهای دو کشور مذکور خودشان تقاضا کرده بودند که اگر در آن‌ها اشخاصی وجود دارند و یا داشته‌اندکه رشوه‌ای ازشرکت گلف گرفته‌اند معرفی شوند.

هفته گذشته دولت پروا موال شرکت گلف را باین دلیل که دفاتر آن در ممالک امریکای لاتین باشنون اخلاقی مغایرت دارد مصادره کرد.

کوماندو های صحرا، ۱۰ افسر و سرباز اسپانیائی را اسیر کردند

العیون ـ صحرا ـ رویتر ـ ژنرال «فدریکو کومزوسالازار» فرماندار آن قسمت از صحرا که در زیر تسلط اسپانیاست، دیروز گفت که ده افسر و سرباز اسپانیایی را جریکها دستگیر کرده‌اند ، و واحد های نظامی مراکش ، باراکت دو هلی‌کوپتر اسپانیا را هدف قرار داده‌اند این واقعه مصادف بوده است با دیدار هیات تحقیق سازمان ملل متحد از این سرزمین فسفات خیزکه در تسلط اسپانیاست ، ولی مراکش و موریتانی آن را متعلق به خود می‌دانند .

ژنرال کومز گفته است که مراکش ۲۵۰۰۰ سرباز به مرز صحرا فرستاده و به تحریک و حمایت آنها است که چریک های وابسته به جبهه آزادی بخش ، به سوی سربازان اسپانیائی حمله میکنند .

آمریکا ، کامبوج وویتنام جنوبی را تحریم اقتصادی کرد

واشنگتن ـ آسوشیتدپرس ـ دولت آمریکا روز جمعه اعلام کرد که ویتنام جنوبی و کامبوج را که اخیرا یکی از پس دیگری بدست کمونیستها افتاده‌اند مشمول مقررات تحریم عمومی تجارتی قرار داده است وزارت بازرگانی آمریکا بموجب این تصمیم کامبوج و ویتنام جنوبی را نیز مشمول همان نوع تحریمی شناخته‌که از سالها قبل تاکنون علیه ویتنام شمالی ـ کره شمالی و کوبا بکار بسته شده است .

در مقررات تحریم عمومی بازرگانی بطور عمده پای محاصره صادراتی کشور های مورد مشمول در تحریم درمیان است .

در بیانیه‌ای که وزارت بازرگانی آمریکا انتشار داده است گفته شده که سیاست تحریم عمومی تجارتی اجازه میدهد تا آمریکا جز دو موارد استثنایی که بملاحظات ویژه بشردوستانه مربوط شود بمقصد ممالک مشمول تحریم پروانه صادراتی صادر نکند. این تصمیم بهرحال دنباله ومکمل مقررات تعلیق روابط بازرگانی میان آمریکا با کامبوج و ویتنام جنوبی است که اندکی پس از سقوط کامبوج بدست خمر های سرخ و تصرف ویتنام جنوبی بدست ویتکنگها از طرف دولت آمریکا تحمیل گردید .

بدنبال شورش خلبانان ، فرمانده نیروی هوائی لائوس استعفا کرد

وین‌تیان ـ خبرگزاری فرانسه ـ رویتر ـ در حدود یکهزار نفر از افسران و خلبانان نیروی هوائی لائوس که در مرکز ستاد نیروی هوائی وین‌تیان مستقر هستند دیروز دست به شورش زده و خواستار بر کناری ژنرال «بواتونگ» فرمانده ارتش هوائی لائوس شدند.

شورشیانی که عده‌ای از افسران عالیرتبه و بویژه چند سرهنگ نیزجزو آنها میباشند میگویند ژنرال بواتونگ که از جانب وزیر دفاع سابق بفرماندهی نیروی هوائی برگزیده شده مخالف بر قراری صلح و هماهنگی ملی در لائوس است .

شورشیان در تمام مدت دیروز صحن محوطه ستاد ارتش نیروی هوائی را اشغال کرده و در انتظار تصمیم وزیر جنگ جدید بودند . شورشیان همچنین درخواست می کنند که فرمانده جدید نیروی هوائی از میان افسرانی که در ارتش هوائی خدمت کرده‌اند برگزیده شود .

بدنبال این تظاهرات ژنرال «بواتونگ» از فرماندهی نیروی هوائی استعفا کرد و باین ترتیب ضربه تازه‌ای به جناح راست در لائوس وارد شد.

چین در مورد عملیات آمریکا در کامبوج به‌آن کشور اخطار کرد

تایلند سفیر خود را ازامریکا احضار کرد

واشنگتن ـ خبرگزاری فرانسه ـ هنری کیسینجر وزیر امور خارجه امریکا در یک مصاحبه مطبوعاتی اظهارداشت که در جریان عملیات آزاد کردن کشتی مایاگوئز و سرنشینان آن یک سرباز امریکائی کشته شده و سیزده نفر ناپدید گردیده‌اند. در این عملیات همچنین ۲۲ نفر ازتفنگداران دریائی زخمی شدند که حال سه نفر از آنها وخیم است عملیات بعد ازظهر روز پنجشنبه پایان یافت و تفنگداران امریکا پس از آزاد کردن کشتی بایک ناوهواپیمابر عازم سنگاپور شدند .

سخنگوی وزارت دفاع امریکا توضیح داد که سیزده تفنگدار ناپدید شده سوار یک هلیکوپتر نظامی بودند که در نزدیکی جزیره کوهتانگ در آب سقوط کرد و غرق شد.

سخنگوی وزارت دفاع امریکا گزارشهائی راکه درباره بمباران پالایشگاه « کومیونگ سام» انتشار یافته بود تائید کرد .

در حمله به جزیره « کوهتانگ» ۱۵۰ تا ۲۰۰ تفنگدار دریائی شرکت داشتند ودرساعت پنج و نیم بعد ازظهر پس از نبرد های شدید باخمر های سرخ جزیره را ترک کردند . سخنگوی وزارت دفاع امریکا همچنین تاکید کرد که خمر های سرخ هنگام تخلیه جزیره از تفنگداران دریائی هلیکوپتر های امریکائی را بشدت زیر آتش گرفتند . کشتی مایاگوئز پس از رهائی‌ازدست خمر های سرخ باکلیه سرنشینان عازم سنگاپور شد .

اقدام پرزیدنت جرالدفورد در آزاد کردن کشتی «مایاگوئز» و سرنشینان آن گو اینکه‌درداخل‌مورد تائید اکثریت امریکائی ها قرار گرفته‌ولی‌درخارج موج اعتراض‌عظیمی علیه واشنگتن برانگیخته و بحران‌شدیدی‌درمناسبات امریکا و تایلندبوجود آورده است.

احضار سفیر

دولت تایلند دیروز بعنوان اعتراض به نحوه‌عملیات نظامی امریکا برای آزاد کردن کشتی « مایاگوئز» سفیر خود را از واشنگتن فراخواند.

دولت امریکا در جریان عملیات برای رهائی کشتی مایاگوئز درخواست دولت تایلند را برای خارج کردن فوری یکهزار و یکصد تفنگدار دریائی خود از پایگاه «اوتاپائو» نادیده گرفت.

دیروز نخست وزیر تایلند در پایان جلسه فوق‌العاده کابینه که چهار ساعت طول کشید به خبرنگاران گفت دولت تایلند تصمیم گرفت سفیر خودرا از واشنگتن فراخواند زیرا از طرز رفتار امریکا بایک کشور دوست در ماجرای مایاگوئز سخت ناراضی هستیم.

کابینه تایلند همچنین در جلسه فوق‌العاده خود تصمیم گرفت کلیه قرار دادهای موجود بین تایلند و امریکا را مورد بررسی و تجدید نظر قراردهد زیرا تایلند دیگر نمیخواهد دردر یک اختلاف دیگر امریکا بایک کشور ثالث مداخله داشته باشد . نخست وزیر تایلند توضیح داد که سفیر تایلند قبل از ترک واشنگتن یادداشت شدیداللحنی بامریکا تسلیم خواهد کرد .

در این‌یادداشت دولت تایلند به روش غیردوستانه واشنگتن اعتراض کرده است. همچنین یادداشت های دیگری به‌سفرای خارجی مقیم واشنگتن در این مورد تسلیم خواهد کرد .

سفیر تایلند در یک مصاحبه مطبوعاتی در واشنگتن اظهار داشت که تصور نمیکند روابط امریکا و تایلند بطور کامل قطع شود. سفیر تایلند اضافه کرد گو اینکه اینها دلائل کافی برای اقدام به‌عملیات نظامی‌درجزیره « کوهتانگ» بوده معذالک در مورد چگونگی این عملیات دچار اشتباه شد.

کیسینجر وزیر خارجه امریکا در یک کنفرانس‌مطبوعاتی به تفصیل در باره متوسل شدن امریکا به زور در ماجرای کشتی مایاگوئز توضیحاتی داد و گفت ما هنگامی تصمیم به عملیات گرفتیم که اقدامات دیپلماتیک برای رهائی کشتی و سرنشینان آن با شکست روبرو شد.

کیسینجر در برابر عکس‌العمل شدید تایلند لحنی ملایم بکار برد و گفت ما حاضریم بادولت تایلند در باره جزئیات استفاده از پایگاههای امریکا در تایلند بطور دوستانه وارد مذاکره شویم و متاسفیم که‌درماجرای مایاگوئز موجب‌ناراحتی دولت تایلند شدیم.

در پکن‌دولت دمکراتیک خلق‌چین بشدت حمله تفنگداران دریائی امریکا بخاک کامبوج را محکوم کرد و پشتیبانی‌خود را ازخلق‌کامبوج درمقابله‌باحمله‌امریکا اعلام داشت.جمهوری خلق‌چین اخطار کرد که اگر امریکائیها از شکست خود در هندوچین درس عبرت نگیرند ودر دشمنی بامردم هند وچین پافشاری کنند بدون‌شک‌متحمل شکستهای شدیدتری خواهند شد .

روزنامه مردم ضمن تفسیری که در باره ماجرای کشتی مایاگوئز انتشارداد‌نوشته است امریکا حاضر نیست پیروزی های انقلابیون هند و چین را قبول کند و حادثه مایاگوئز چیزی جزیک تلاش جدید و بیهوده امپریالیسم امریکا نیست.

خبرگزاری چین‌جدیدتاکید کرد که کشتی امریکائی‌مایاگوئز یک کشتی جاسوسی بوده‌و با دستگاههای الکترونیکی تکامل یافته ورادار مجهز بود.

« لی‌هسین‌نین » معاون نخست‌وزیر چین‌نیزدریک مجلس جهانی که بافتخار پیروزی ویتنام ترتیب داده شده بود از مداخله مسلحانه آمریکا در کامبوج بعنوان یک راهزنی علنی نام برد و گفت ماجرای کشتی مایاگوئز نشان داد که امپریالیسم آمریکا از شکست خود در هندوچین درس عبرت نگرفته است .

خبرگزاری چین جدید در تفسیر خود نوشته است که کشتی‌آمریکائی‌بطورغیر قانونی وارد آبهای کامبوج شده‌بود تا به‌فعالیت های جاسوسی و عملیات شناسائی دست بزندیک سخنگوی سفارت کامبوج در پکن در این مورد گفت اگر کشتی آمریکائی وارد آبهای کامبوج نشده بود مابه توقیف آن دست نمی‌زدیم .

انهدام پالایشگاه

رادیو پنوم‌پن نیز از حمله آمریکا به جزیره «کوهتانگ» بعنوان عملیات راهزنی نام برد و گفت در جریان حمله‌هوائی نیروی آمریکائی پالایشگاه کومیونگ سام منهدم شده است . این پالایشگاه که ده سال قبل توسط فرانسویها ساخته شده دو سال پیش براثر نیراندازی توپخانه خمر های سرخ‌آسیب دیده بود .

رادیو پنوم‌پن اضافه کرد که دولت پادشاهی کامبوج بطور داوطلبانه چهل‌سرنشین کشتی مایاگوئز و پنج ماهی‌گیر تایلندی آن را آزاد کرد .

وزیر اطلاعات کامبوج نیز اظهار داشت که کشتی مایاگوئز یک کشتی جاسوسی بود که برای سازمان سیا کار میکرده و کشتی ماهی‌گیری تایلندی که همراه آن بود نیز یک کشتی مسلح بود . وی گفت در جریان این عملیات به نیرو های کامبوج تلفاتی وارد شده است ولی درباره جزئیات این تلفات توضیحی نداد .

وی توضیح داد خمر های سرخ که عده آنها در حدود ۲۵۰ نفر بودند با تفنگداران دریائی آمریکا شجاعانه نبرد کردند و تیراندازی شدید آنها مانع از آن شد که نخستین دسته تفنگداران دریائی در جزیره پیاده شوند . در این عملیات سه هلیکوپتر آمریکائی سرنگون شد و یک هلیکوپتر دیگر بشدت آسیب دید و توانست در مرز تایلند بزمین بنشیند .

وزیر اطلاعات کامبوج اضافه کرد که دست‌کم دو تفنگدار دریائی آمریکا کشته شدند و عده‌ای زخمی گردیدند. نخستین دسته تفنگداران دریائی آمریکا هنگامی‌توانستند در جزیره پیاده شوند که بمباافکنهای آمریکائی از پایگاه تایلند به کمک آنها رسیدند . مقاومت نیرو های کامبوج در برابر مهاجمان تمام روز پنجشنبه ادامه داشت و آمریکائیها با فرارسیدن شب توانستند با استفاده از تاریکی جزیره را ترک گویند .

در جریان حمله تفنگداران دریائی امریکا به جزیره «کوهتانگ» در کامبوج چند هلیکوپتر سرنگون شد و یکی از آنها که آسیب دیده بود توانست درخاک تایلندبزمین‌بنشیند. در عکس این هلیکوپتر پس از فرود آمدن در تایلند دیده میشود .

عکس رادیوئی یونایتدپرس

پیروزی ویتکنگ ها در سایگون جشن‌گرفته شد

هانوی بعنوان پایتخت ویتنام‌متحد انتخاب شد

سایگون ـ خبرگزاری فرانسه ـ سایگون با برگزاری جشن بزرگ پیروزی در برابر مقامات برجسته نظامی و سیاسی ، صفحه جدیدی‌را درتاریخ خود ورق‌زد.

بعدازظهر روز پنجشنبه تانک ها ، توپ ها و واحدهای زره‌پوش‌وموشک ازبرابر صدهاهزار نفر از مردم سایگون که ازسنگرگاه درمرکز شهر اجتماع کرده بودند رژه رفتند . سراسر شهر سایگون با پرچمهای ویتنام‌شمالی‌وویتنام جنوبی عکسهای بزرگ «عموهو» تزئین شده بود از بلندگو های قوی که در خیابانها ومیدانهای بزرگ شهرنصب شده بود سرود های میهنی پخش میشد.عده زیادی از ژنرالهای ویتنامی و مقامات برجسته‌در این‌مراسم‌حضور داشتند .

مراسم جشن بزرگ‌پیروزی که‌سه‌روزطول میکشدتوسط «نگوین‌هوتو» رئیس کمیته مرکزی‌جبهه‌آزادیبخش‌افتتاح شد: وی ضمن نطق‌مفصلی رئوس‌اصلی سیاست دولت جدید ویتنام راکه براساس وحدت‌ملی استوار است تشریح کرد و گفت دولت جدید مایل است باهمه‌کشور های جهان صرفنظرازرژیم های سیاسی آنها براساس احترام متقابل وعدم مداخله در امور داخلی یکدیگر روابط سیاسی برقرار کند.

بمناسبت جشن پیروزی نیروهای انقلابی ویتنام یک نقشه جدید ویتنام درهانوی انتشار یافت در این نقشه شهر هانوی بعنوان پایتخت شبه جزیره ویتنام نام برده شده است .

باین ترتیب مقامات ویتنامی تصمیم گرفته‌اند پس ازتحقق وحدت ویتنام شهر هانوی راپایتخت جدید دومنطقه ویتنام اعلام کنند.

«لودوان» دبیر اول‌حزب کمونیست ویتنام شمالی‌نیز ضمن‌نطقی که دیروز دریک میتینگ بزرگ عمومی‌ایراد کرد گفت جنگ پایان یافته است واکنون باید برای ساختمان یک ویتنام جدید آغازبهمکاری کرد.

دبیراول حزب کمونیست ویتنام در زمینه سیاست خارجی گفت مادر ۳۰ سال گذشته برای برقراری صلح ودموکراسی قربانیان زیادی داده‌ایم واکنون‌ملت ویتنام حاضراست درکنار ملتهای جهان ازصلح دفاع کند.

بهمین مناسبت در مسکو وپکن نیز از طرف سفرای ویتنام‌شمالی ،ویتنام‌جنوبی‌و مجالس میهمانی ترتیب‌داده شده‌بود. ،

اسماعیل فهمی : موانع دوستی مصر وشوروی بتدریج ازمیان میرود

قاهره ـ خبرگزاری فرانسه ـ اسماعیل فهمی وزیر امور خارجه مصر ضمن مصاحبه‌ای با روزنامه «الفجر» چاپ قطر اظهار امیدواری کرد که سیاست امریکا در خاورمیانه با منشور ملل متحد که هرگونه‌کمک به یک‌کشور متجاوز را منع کرده است مطابقت داشته باشد .

وزیر امور خارجه مصر که درباره تجدید نظر امریکا در سیاست خارجی خود نسبت به خاورمیانه سخن میگفت افزود که برقراری صلح عادلانه در خاورمیانه که براساس شناسائی حقوق قانونی ملت فلسطین استوارباشد به‌نفع ملت ها ازجمله ملت امریکاست .

اسماعیل فهمی ضمن اشاره به روابط مصر و شوروی گفت موانعی‌که در راه توسعه مناسبات دو کشوروجود داشت بتدریج ازمیان میرود و اضافه کرد که براثر مذاکراتی که اخیرا بین رهبران دو کشورصورت گرفته‌مناسبات مسکو و قاهره روبه بهبود گذاشته‌است.

وزیر امور خارجه مصر درباره کنفرانس ژنو گفت که مذاکراتی درباره شرکت نمایندگان‌فلسطین دراین‌کنفرانس بتازگی میان قاهره و واشنگتن و مسکو صورت گرفته است و مصر در مورد دعوت فلسطین‌به‌کنفرانس ژنو یادداشت هائی برای واشنگتن و مسکو فرستاده است .

بوسیله کاغذ توالت ، زبان انگلیسی می‌آموزند !

توکیو ، خبرگزاری‌فرانسه ـ یک شرکت سازنده کاغذ توالت به ساختن کاغذ توالتی‌شروع کرده که‌روی‌آن درسهائی‌برای یادگیری زبان انگلیسی چاپ شده است .

دان‌مالونی ، نویسنده‌روزنامه انگلیسی زبان ژاپن تایمز که‌این گزارش را داده خاطر نشان کرده است که‌ژاپنی های فعال، اکنون میتوانند فرصت های خود را صرف یک کار خلاقه کنند .

بنا برنظر شرکت سازنده کاغذ ها، مصرف کنندگان می‌توانند درنخستین دورآموزش خود ۸۰۰ کلمه انگلیسی‌را یاد بگیرند . اما مالونی که نسبت بدین روش تدریس‌ابراز تردید کرده میگوید : « ما هفته ها است که سگ ژاپنی‌مان را سر ژاپن تایمز تعلیم می دهیم ،ولی او حتی یک کلمه انگلیسی هم یاد نگرفته است .»

عده زیادی در شوروی غرق شدند

● مسکو ـ یونایتدپرس ـ دیروز براثر شکستن‌تخته پل شناوری به درازای ۵۰ مترعده‌کثیری‌که روی آن‌در حال‌عبور بودند تعداد نامعلومی غرق شدند . این واقعه در ویلنیوس، مرکزجمهوری لیتوانی شوروی داد و عابران غرق شده از یک کنسرت بازمیگشتند.

نخست‌وزیر شوروی و رئیس جمهوری تونس‌درمورد خاورمیانه بتوافق رسیدند .

کاسیگین درلیبی با عرفات ملاقات کرد

تونس ـ خبرگزاری‌فرانسه ـ الکسی‌کاسیگین نخست‌وزیر شوروی که برای یک دیدار رسمی از تونس وارد این کشور شده است دیروز با پرزیدنت حبیب بورقیبه ملاقات و مذاکره کرد.دراین مذاکرات که با حضور نخست‌وزیر و وزیر امور خارجه تونس انجام شد رهبران دو کشور آخرین تحولات اوضاع خاورمیانه و مسائل مهم بین‌المللی را مورد بررسی قرار دادند .

پس از پایان مذاکرات که در محیط بسیار گرم و دوستانه‌ای انجام‌شدکاسیگین‌و حبیب‌بورقیبه برای افتتاح هفدهمین بازار بین‌المللی‌ازکاخ ریاست جمهوری خارج شدند.

یک سخنگوی رسمی‌تونس اظهار داشت که کاسیگین و رئیس جمهوری تونس درباره مسائل‌مهم جهانی‌و بویژه‌بحران خاورمیانه توافق نظر کامل دارند . کاسیگین‌روز پنجشنبه قبل از آنکه تریپولی را بسوی تونس ترک کند با یاسرعرفات رئیس کمیته اجرائیه‌سازمان آزادیبخش فلسطین ملاقات و گفتگوکرد و یاسرعرفات ضمن نطقی در تریپولی بار دیگر پیشنهاد کرد که یک کشور دموکراتیک در فلسطین تشکیل شود و از ملت یهود درخواست کرد که با ملت فلسطین در تاسیس کشور دموکراتیکی که در آن‌پیروان سه مذهب مسلمان ، یهودی‌و مسیحی بتوانند با یکدیگر همزیستی مسالمت‌آمیز داشته باشند همکاری کند .

عرفات گفت من یهودیان را به همزیستی با فلسطینی ها دعوت میکنم ولی میدانیم که ملت‌یهود آلت دست‌صهیونیست ها و امپرالیستهای آمریکا شده است و این امر ممکن است فاجعه بزرگی در منطقه ما بوجود آورد .

کمبود آجر وایجاد کارخانه‌های مصالح ساختمانی

یک کارخانه‌مدرن‌واتوماتیک تولید آجرماشینی افتتاح‌شد:

برنامه های گسترده خانه سازی و ساختن تاسیسات تازه درسراسر مملکت طی طرح ها وپروژه های وسیعی دنبال‌می شود واین خود چندی پیش مشکلاتی را از نقطه نظرتهیه مصالح‌ساختمانی بوجودآورده که بلافاصله دولت اقدامات عاجلی راشروع کرد و ازجمله تشویق سرمایه‌گذاری برای ایجاد کارخانجات‌تهیه مصالح ساختمانی بود و چندین‌بانک مامور شدند تاتسهیلاتی را بصورت‌وام وکمک های مالی برای سرمایه‌گذاران اینگونه طرح‌ها فراهم آورند.

بانوجه به این امکانات در سالهای اخیر طرح های مختلفی در این زمینه تهیه و بمرحله اجرا درآمده است که طرح بزرگ تاسیس وایجاد «کارخانه آجرماشینی کیاسا» یکی ازآنهاست .

خوشبختانه بطوریکه کسب اطلاع شده کارخانه مدرن و اتوماتیک آجرماشینی «کیاسا» درنزدیکی تهران بمرحله بهره‌برداری رسیده است از این کارخانه رپورتاژی‌تهیه گردیده است که درشماره های آینده میخوانید.

تبلیغ و بازاریابی صنعتی
علی محمد ارابی
مرکز پخش کتابفروشی سپهر روبروی دانشگاه

ترموکینگ وستینگهاوس

ارکاندیشن اتوبوس
ساخت ترموکینگ وستینگهاوس
در مدلهای مختلف متناسب باشاسی وظرفیت اتوبوس دراختیار شماست

ترموکینگ
بزرگترین سازندهٔ دستگاههای سردکنندهٔ تراکتور ـ کامیون و تریلی وتهویهٔ مطبوع اتوبوس و مینی بوس
نمایندهٔ رسمی شرکت ایران وستار با مسئولیت محدود
خیابان قدیم شمیران ـ شمارهٔ ۵۹۳
تلفن ۷۵۲۱۴۱-۳ و ۷۵۷۰۱۵ ـ تلفن تلگراف ۹۷۰۰۲۴

سنگ شکن
KUE-KEN
کیوکن
انگلستان

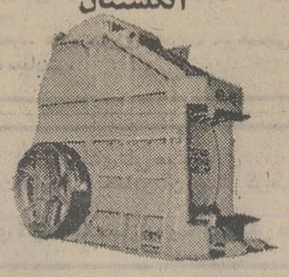

نماینده انحصاری درایران
شرکت تراک‌راه تخت‌طاوس شماره ۱۰۴
تلفن ۸۵۹۰۳۴ (پنج خط)

JUNIOR BRAND MANAGER

AN INTERNATIONAL COMPANY, manufacturing products with a world-wide reputation in the fast-moving-consumer-goods field has a vacancy for a Junior Brand Manager.

A comprehensive training in Brand Management will be given and the successful applicant will be expected to take responsibility as a full Brand Manager when training is completed.

While experience in the increasingly-important field of Brand Management would be an advantage the main prerequisite is a lively interest in making a career in marketing and willingness to learn quickly and work hard.

The successful applicant will receive a generous starting salary while training.

Desired qualifications are:

— Iran national.
— University degree or equivalent qualification in Business Administration.
— Good written and spoken English
— Military service completed or exemption granted (not on medical grounds).

Please send details of educational and commercial experience to the Marketing Manager, Nacet Iran S.A., P.O. 2297, Tehran, or call 662275, 669412, 48406 for appointment.

موزائیک ماشینی ناصید
تلفن ۶۲۱۰۵۲ ـ ۶۲۱۰۵۳

آگهی

اداره راهنمائی و رانندگی تهران در نظر دارد برای استقرار یکانهای وابسته ، ساختمانهائی:

۱ـ در حوالی خیابان پهلوی و پا یوسف آباد
۲ـ در حوالی خیابان فردوسی وسعدی شمالی و یاشاهرضا (حدفاصل دروازه دولت تاچهار راه وصال شیرازی)
۳ـ خیابان سیمتری ، قزوین ، شیرو خورشید ، مولوی ،یا راه آهن.

هریک از ساختمانهای مذکور با حداقل دارای ۲۰ اطاق و یک سالن و پارکینگ مناسب باشند.

۴ـ در غرب یاشرق تهران ساختمانی با حداقل ۶۰ اطاق و پارکینگ باگنجایش ۲۰۰ وسیله نقلیه اجاره نماید.

مالکین ودارندگان بدایره پشتیبانی در منطقه یک راهنمائی واقع در عباس آباد خیابان مهرشاه مراجعه نمایند.

اداره راهنمائی و رانندگی تهران

آ ـ ۱۵۲۲۷

صدها تکنیسین و نظامی اسرائیلی کشته یا مجروح شدند

فدائیان بزرگترین کارخانه اسلحه‌سازی اسرائیل رامنفجر کردند

بیروت ـ یونایتدپرس ـ خبرگزاری فلسطینی وفا در بیروت اعلام کرد که فدائیان یکی از بزرگترین کارخانجات نظامی اسرائیل را منفجر کرده‌اند. براثر انفجار دیروز درکارخانه‌ای‌که درتل‌آویو برای وزارت دفاع اسرائیل محصولات نظامی تولید می کند صد ها نفر ازتکنیسین هاوعوامل نظامی اسرائیلی بقتل رسیده‌اند. در گزارش خبرگزاری وفا که به نقل از یک اعلامیه از طرف رهبران نهضت مقاومت فلسطینی است اضافه شده که انفجار در مجتمع صنایع نظامی«هاشارون» در داخل و خارج از آن‌تعداد زیادی ازساختمان‌ها را نیزویران ساخته است .در گزارش «وفا» تصریح نشده است که کدامیک‌از گروه های فدائیان فلسطین این خرابکاری بزرگ ضداسرائیلی را انجام داده‌اند اما قبلا سازمان الفتح که بزرگترین گروه چریک های فلسطینی است افراد خودرا مسئول بوجود آوردن انفجاردر کارخانه نظامی اسرائیل معرفی کرده بود . در پایان اعلامیه‌ای که «وفا» نقل کرده است گفته‌شده که مردم فلسطین و نیرو های انقلابی آنها سالگرد ۱۵مه۱۹۴۸ (روز استقلال اسرائیل)رااینطور جشن میگیرند .»

کارخانه‌ای که انفجار در آن روی داده یکی از کارخانه های نظامی« طبقه بندی شده» اسرائیل در شمال تل‌آویو است . اطلاق عبارت طبقه بندی شده برای کارخانه هائی است که کار آنها از اسرار نظامی اسرائیل‌شناخته میشود . در این گزارش اضافه شده که براثر انفجار شعله های آتش برنگ نارنجی از محوطه کارخانه به آسمان برخاست و ستون بزرگی از دود که به یک قارچ هیولا شباهت داشت‌برفراز منطقه‌ای که انفجار در آن‌حادث گردیده بود بوجود آمد . در ناحیه« رامات‌هاشارون» که‌کارخانه نظامی درآن قرارگرفته‌است‌ویکی از حومه ها ی‌شمالی‌تل‌آویو است صد ها جام شیشه‌و دروپنجره های بناهای متعدد خصوصی و دولتی در خارج از مجتمع نظامی نیز شکست و ۲۳ نفر که طبق گزارش‌شهربانی تل‌آویو‌جراحات سبکی برداشته‌بودندبه بیمارستان «بیت‌مایر» انتقال یافتند . بعد از وقوع انفجار از طرف ارتش اسرائیل دسته‌ای‌از سربازان‌مسلح به داخل محوطه کارخانه‌فرستاده شدند . شهود عینی دو دستگاه آمبولانس را نیز در برابر در ورودی کارخانه مشاهده کردند. برخلاف گزارش های دیگری که حاکی از تعطیل بودن کارخانه بمناسبت مصادف بودن دیروزبا یکی از تعطیلات مذهبی اسرائیل داشتند در گزارش حاضر گفته شده است که وقتی شیفت‌خدمت کارگران غیر نظامی کارخانه‌پایان یافت ـ آنها با نظم و ترتیب از کارخانه خارج شدند و باتومبیل های شخصی از آنجا رفتند. شهربانی تل‌آویو تائید کرده‌است که به علت ویران شدن قسمت های جلو تعدادی از فروشگاه‌ها که در اطراف مجتمع نظامی‌محل انفجار قرار گرفته‌اند چند مورد غارت نیز مشاهده شد و عده‌ای‌از اوباش مقادیری از کالا ها راکه دیگر حفاظی نداشت به غنیمت بردند .رادیوی ملی اسرائیل در یک گزارش اعلام کرد که‌انفجار در یکی از انبار های کارخانه نظامی که در آن‌مواد قابل‌انفجار نگهداری میشد بوقوع پیوسته است .

رادیو اسرائیل اضافه کرد که از ماموران امنیتی پلیس اندکی پس از انفجار استمداد شد تا وسیله قابل انفجاری را که‌بدیوار یکی از آپارتمان های نزدیک کارخانه پیدا شده بود پلیس اسرائیل هنوز نمی‌داندکه خرابکاری یا تصادف ـ کدامیک باعث‌انفجار بوده‌است. کارخانه نظامی محل حادثه در نقطه‌ای قرار داردکه فاصله آن تا شهر تل‌آویو در حدود ۱۵ میل‌است. شهودی که از نزدیک ناظر ماجرا بوده‌اند اظهار داشته‌اند که در شعاع یک میل در اطراف کارخانه نظامی‌شیشه های‌تمام‌ساختمانهای خصوصی ویا اماکن عمومی و دولتی خردشد اما خبرنگاران‌خارجی گزارش دادند که شدت انفجار بحدی بود که لرزش و تکان ناشی از آن در دفتر کار آنها که تقریبا ۳۰ مایل تا کارخانه محل‌حادثه فاصله‌دارد احساس گردید .

پلیس اسرائیل اعلام کردکه درباره چگونگی وقوع‌انفجار روزجمعه مشغول‌تحقیق است.

در روز های اخیر نیروی امنیتی‌اسرائیل‌بخاطر برگزاری مراسم بیست و هفتمین‌سالگرد استقلال کشور که بالاخره‌روز پنجشنبه گذشته صورت گرفت در خداکثر حالت آماده‌باش قرار داشت . در سال گذشته همزمان با جشنهای سالگرد استقلال‌اسرائیل فدائیان‌فلسطین در یکی از روستا های غرب جلیله بنام «معلوت» دست به حمله‌ای‌زدند که ۲۶ اسرائیلی در آن کشته شدند .

پلیس تل‌آویو بعدا مدعی شدکه انفجاربزرگ باعث‌مرگ ویا زخمی شدن هیچکس‌نشده است .

سخنگوی پلیس تاکید کردکه تنها یک‌انفجار بوقوع پیوسته است ولی در گزارشهای تایید نشده‌صحبت از چندین انفجار در میان است .

سخنگوی شهربانی صریحا اضافه کرد که وقوع انفجار بطور قطع معلول خرابکاری نبوده است و اضافه کرد که آتش سوزی ظاهرا از مواد سوختی بسیار قابل اشتعال و مورد مصرف کارخانه آغاز گردیده وباعث بوجود آمدن انفجار شده است .

شهربانی تل‌آویو ضمنا ازتمام صاحبان‌منازل و بناهای دیگری که براثر انفجار مورد بحث آسیب دیده‌اند دعوت کرد تا هرنوع‌ادعای‌غرامتی‌را مستقیما برای وزارت دفاع اسرائیل بفرستند و این وزارتخانه تاوان‌خساراتی که وارد شده است پرداخت خواهد کرد.

نمایندگان فالانژیست میخواستند نخست‌وزیر را کتک بزنند

نخست‌وزیر مستعفی لبنان،فالانژیستها رامسئول کشتار فلسطینی‌هامعرفی کرد

بیروت ـ رویتر ـ سلیمان فرنجیه رئیس جمهوری لبنان دیروز استعفای رشید صلح نخست وزیر این کشور را قبول کرد .

رشید صلح استعفانامه خود را پریشب برای فرنجیه فرستاد ولی قبل از آن نطقی در پارلمان لبنان ایراد کرد و طی آن حزب دست راستی فالانژیست را متهم ساخت که زدوخورد های خونین ماه گذشته را بوجود آورد . در آنزدوخورد هاکه بین عناصر مسلح فالانژیست و فلسطینی ها درگرفت در حدود ۱۴۰ نفر به قتل رسیدند .

ازطرف دفتر ریاست جمهوری لبنان‌بیانیه‌ای صادر شده که حاکی است سلیمان فرنجیه ضمن قبول استعفای رشید صلح‌ازوی و کابینه‌اش خواسته است که تا روی‌کار آمدن کابینه‌بعدی و پیداشدن یک نخست وزیر جدید برسرکار باقی بمانند و امور مملکت را اداره کنند .

رشید صلح طی نطقی که قبل‌ازفرستادن استعفانامه‌اش ایراد کردگفت : وقایع‌خونین مامگذشته به این دلیل بوجود آمد که‌عده‌ای‌از فالانژیستهای مسلح یک‌اتوبوس‌را درحومه بیروت مورد حمله غافلگیرانه قرار دادند و ۲۷ فلسطینی‌را قتل‌عام کردند.این کشتارآتش کشمکشی را که ۵ روز تمام ادامه یافت و در جریان آن درحدود ۱۴۰ نفر جان خود را از دست دادند روشن‌کرد.

فالانژیستها مدعی هستند که گناه شروع کشمکش های ماه گذشته متوجه چریکهای فلسطین است .

در پارلمان لبنان نیز هنگامیکه رشید صلح در ملامت حزب فالانژیست‌سخن میگفت نمایندگان عضو حزب مذکور هیاهو برپا کردند و واکنشی بسیار خصمانه در برابر نخست وزیر مستعفی نشان دادند . حتی‌کاربه‌جایی رسید که‌عده‌ای از نمایندگان خشمگین حزب فالانژیست اطراف رشیدصلح رامحاصره کردند و چند نفر نیزگریبان وی را گرفتند ولی او آنهارا کنار زدوخود را به‌اتومبیلش رساند و راه خانه خود رادر پیش گرفت .

رشید صلح به این دلیل ناگزیر از کناره‌گیری شد که بیش از نیمی از وزیران کابینه‌اش تحت تاثیر فشار های حزب فالانژیست قبلا استعفا کرده بودند .

مردم اردن به‌گرمی‌از سادات‌استقبال کردند

سادات : من به‌رهبران عراق بخاطر رفع‌اختلافشان با ایران تبریک گفتم

سادات هنگام ورود به عمان در حالیکه مورد استقبال ملک‌حسین‌قرار گرفته است.

عمان ـ رویتر ـ انورسادات رئیس جمهوری مصر وملک حسین پادشاه اردن دیروز در عمان درباره تحکیم همبستگی اعراب در آستانه مذاکرات آینده برای حل مسائل خاورمیانه گفتگو کردند . سادات‌اولین رئیس جمهوری‌مصراست‌که تاکنون به اردن سفر کرده است . وی که از بغداد به عمان رفت . قبلا از کویت دیدن کرده و امروز (شنبه) برای انجام‌مذاکراتی با حافظ‌اسد رئیس جمهوری سوریه عازم دمشق شدند .

در فرودگاه عمان ملک حسین بگرمی از سادات استقبال کرد و در فاصله میان فرودگاه و میهمانسرای دولتی که در حومه شهر قرار دارد مردم زیادی گرد آمده بودند تابرای سادات ابراز احساسات کنند .

سادات قبل از آنکه بغداد را بقصد عمان ترک کند یک کنفرانس مطبوعاتی برپاکرد و صریحا گفت که وی و رهبران عراق‌توافق کرده‌اند که در مورد راههای حل مسائل خاورمیانه نظرات و روشهای متفاوتی داشته باشند و عقاید آنها لزوما مشترک نباشد . سادات اضافه کرد که با اینحال بین مصر و عراق‌اختلافات اساسی وجود ندارد .وی سپس به نکات دیگری‌اشاره کرد و از جمله گفت که دیدارش از عراق بمتوسعه روابط دو کشور کمک کرده و بردوستی آنها افزوده است بعنوان مثال عراق به سادات وعده داد که ۱۱۵ میلیون‌دلار کمک در اختیار مصر خواهد گذاشت که هشتاد میلیون دلاراز آن بلاعوض‌خواهد بود و صرف خرید یک میلیون تن نفت و پاره‌ای‌از نیازمندیهای دیگر از عراق خواهد شد و ۳۵ میلیون دیگر نیز برای ساختمان تاسیسات مسکونی در شهر پرت سعید واقع در ساحل کانال سوئز بمصرف خواهد رسید . سادات‌تاکید کردکه مصر و عراق از نظر هدف های استراتژیکی که عبارت از پایان دادن به اشغال اراضی‌اعراب بوسیله ارتش اسرائیل‌و استیفای حقوق ملت فلسطین است اختلافی ندارندگرچه در موردشرکت کردن در کنفرانس ژنو عقاید وی و رهبران عراق مختلف است .

رئیس جمهوری مصرضمنا اعلام کرد که بدعوت وی احمد حسن‌البکر رئیس جمهوری عراق و معاون وی صدام حسین بزودی‌از قاهره دیدن خواهند کرد.

سادات به خبرنگاران گفت که به عراق بخاطر رفع اختلافاتش با ایران‌که باعث پایان یافتن کشمکش مرزی طولانی دو کشور گردیده تبریک گفته است .

سادات گفت اطمینان دارم که دیگر بین ایران و کشور های عربی‌هیچگونه اختلاف و تناقضی بوجود نخواهد آمد .

حمایت سادات از توافق عراق و ایران رهبران‌عراق را خوشحال خواهد کرد چون آنها مخصوصا از طرف رهبران سوریه بخاطر توافق با ایران بشدت مورد انتقاد قرار گرفته‌اند .

سادات همچنین نقش نیروی هوائی عراق را در جنگ اکتبر۱۹۷۳اعراب واسرائیل مورد ستایش قرار داد . عراق اخیرا سوریه را متهم کرده است که میکوشد از اهمیت و ارزش نقشی که نیروهای عراقی‌درجنگ‌اکتبر ۱۹۷۳ ایفا کردند بکاهد .

از سادات پرسیده شد که اگرکنفرانس ژنو با شکست روبرو شود آیا در صورت وقوع جنگ دیگری در خاورمیانه ارتشهای عرب براسرائیل پیروز خواهند شد ؟ سادات جواب داددر اکتبر ۱۹۷۳ من باین دلیل دستور آتش‌بس صادر کردم که نیرو های اعراب قادر نبودند با آمریکا جنگ کنند چون آمریکا بوسیله تقویت تدارکات تسلیحاتی اسرائیل این کشور را مستقیما در جنگ برضد اعراب یاری میداد .

رئیس جمهوری مصرضمنا گفت که اکنون برای رفع اختلافات مرزی عراق و کویت زمینه مساعدی بوجود آمده و وی در این باره هم باامیر کویت و هم بارهبران عراق گفتگو کرده است .

گروه شرکتهای تولیدی وواردانی ماشین آلات راه‌سازی وساختمانی
ارکان ماشین . ونـه
ماشین رول . رولـر
خیابان آیزنهاور ـ مقابل دانشگاه آریامهر شماره ۶۲۸ و ۶۴۶
تلفن : ۸ الی ۹۵۰۰۸۱ ـ ۹۵۸۵۵۵

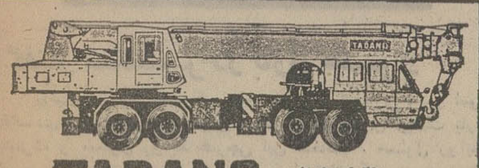

جرثقیل تادانو TADANO
جرثقیل از ۵۰۰ کیلو تا ۷۵ تن تلسکوپی هیدرولیک باوینچ
نماینده انحصاری: شرکت ارکان ماشین . آیزنهاور مقابل دانشگاه آریامهر شماره ۶۲۸ تلفن ۸۸ـ۹۵۰۰۸۵ ـ ۹۵۸۵۵۵

مقاطعه کاران و مهندسین مشاور
باطلاع میرساندکه‌برای‌اولین‌بار در ایران بهترین‌و معروفترین نوع ایزوله آلمانی برای پوشش کلیه ساختمان ها ـ سد سازی ـ تونل سازی‌و نظائر آن‌عرضه میشود
نماینده انحصاری در ایران
شرکت ایران زیبو
iran sibo
خیابان سپیدزاهدی‌شماره ۱۱۰تلفن ۸۳۲۴۹۹
برای شهرستانها نماینده می‌پذیریم

جلوگیری از رطوبت و آب بندی با فرآورده‌های
روبسن RUBSON
نماینده انحصاری در ایران
شرکت ناریموک ـ خیابان شاهرضا ـ ساختمان ارفرانس پلاک ۳۰۷ طبقه ششم تلفن۶۶۹۰۶۷

C&L
FOREIGN PURCHASING MANAGER
The Tehran Headquarters of a major group of industrial companies requires a manager to assume full responsibility for its foreign purchasing department.
Applicants should preferably be graduates, aged 30-40, fluent in both English & Farsi, and have completed their military service. They should have had at least 2 years of experience in foreign purchasing work in an industrial company and be thoroughly familiar with the banking & customs procedures in Iran.
The position offers an attractive salary with excellent benefits and the opportunity to grow rapidly with the expanding activities of the group.
Applicants should phone Miss Adjemian of Coopers & Lybrand (Management Consultants) Ltd. at 835071 between 8 a.m. and 2 p.m.

قابل توجه کشاورزان وپیمانکاران محترم
حفر چاههای عمیق با دستگاههای مجهز و فروش پمپهای توربینی ۴۰۰ الی ۲۵۰۰ گالن و موتور های دیزل شرکت سهامی خاص رگبار تهران سعدی جنوبی ساختمان نمازی۷۵۴
تلفنهای ۳۰۴۱۳۰ ـ ۳۰۳۰۹۲

MACK TRUCKS
کامیون های کمپرسی‌و بادی ۱۰ تن و ۱۰چرخ مرسدس بنز ومالك برای فروش آماده است ،تحویل از افتتاح‌اعتبار ۴۰ روز . بیکی از زبانهای انگلیسی ، فرانسه و یا ترکی مکالمه فرمائید . تلفن ۶۶۱۴۶۳
SIMONS TEHRAN LTD

قابل توجه شرکت‌های ساختمانی و مقاطعه‌کاران
برای تهیه انواع موتور ژنراتور (مولدبرق) به قدرتهای مختلف‌موجود در انبار بشرکت تهران دینام مراجعه فرمائید خیابان پهلوی بالاتر از فروشگاه کورش ساختمان‌زندیه پلاك ۲۸۴ طبقه دوم شماره ۱۰ تلفن ۶۲۷۲۴۰ ـ ۶۲۴۳۹۴ ـ ۶۲۱۶۹۵ ـ ۶۲۴۷۲۴

سیم دینام دوشالاک
مرکز عمده‌فروشی شرکت تضامنی الکترو ـ تکنیکال تلفن‌های ۳۰۴۳۶۹ و ۳۱۷۳۹۴

قابل توجه مزرعه‌داران محترم
برای تهیه انواع موتور های آب (موتورزمینی) مارك مرسدس بنز که از نظر تجهیزات (رادیاتور ـ شاسی ـ سیم کشی ـ سیستم کلاچ) مناسب با شرایط اقلیمی ایران ساخته‌شده بشرکت تهران دینام مراجعه فرمائید خیابان پهلوی بالاتر از فروشگاه کورش ساختمان زندیه پلاك ۲۸۴ طبقه دوم شماره ۱۰ تلفن ۶۲۷۲۴۰ ـ ۶۲۴۳۹۴ ـ ۶۲۱۶۹۵ ـ ۶۲۴۷۲۴

دفتر ـ تخته رسم ـ طرحها چی کم دارید؟

یك دستگاه فتوکپی خشك ۳ام
دستگاه فتوکپی ۳ام مدل ۲۵۴ که دراینجا می‌بینید، یك فتوکپی کامل است که برای احتیاجات اداری طرح شده، سریع و دقیق کارمیکند وهدف این است که نیازهای شما را به فتوکپی‌های بزرگ تا(۳۵۶×۴۳۲ میلیمتر) برآورده سازد.
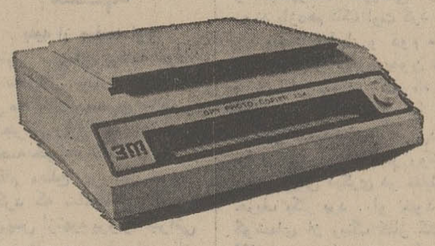
کلیهٔ فتوکپی‌هـای ۳ ام دارای مشخصات زیر هستند:
● طرز کار آسان
● این دستگاه کاملا خشك بوده وفاقد هر گونه موادشیمیائی میباشد.
● از اوراق، کتابها، اشیاءسه‌بعدی واز کلیه اوراق ونوشته‌های رنگی کپی برمیدارد.
● این‌دستگاه قادراست فیلم ترانسپارنس جهت استفاده پروژکتور تهیه کند.
3M
GM 3
دفتر تهران شرکت ۳ـام خاورمیانه صندوق پستی ۲۸۷۸ ـ تهران ـ ایران
۳ام ازآنچه شما نیاز دارید فتوکپی تهیه میکند
نماینده پخش فتوکپی ۳ ام درایران
شرکت شبرنگ
تخت جمشید مقابل سفارت آمریکا ـ تلفن ۹ ـ ۸۲۸۰۳۵ ـ تهران

امشب وهرشب
کاباره کنتینانتال

فریدون فروغی
آن کاراول
جالبترین استریپ تیز
عایشه
مشهورترین رقاصه جهان عرب
ازمراکش
رقصهای کلاسیک اسپانیا دوا وارگاس

لوس آمیگوس خواننده و اجراکنندگان قطعه‌های پرشور
بهترین گروه بالت ازبوئنوس آیرس
کاباره کنتینانتال ویلا سپند تلفن رزرو ۸۳۳۶۹۲ـ۸۲۶۸۸۹

ضوابط شهرک سازی تهیه شد

ضوابط و مقررات ساختمان شهرک ، در سراسر کشورتهیه شد و به تصویب شورایعالی شهر سازی رسید .

شرکتها و موسسات‌ساختمانی که قصد ساختن شهرک در داخل‌محدوده شهرها و یاخارج از محدوده را داشته باشند، باید طرحهای خود را با ذکر مشخصات کامل به شورایعالی شهر سازی ارائه دهند تا با مقررات جدید تطبیق دادهشود.

در مقررات شهرک سازی ، عرض خیابانهای ورودی شهر، راههای ارتباطی با جاده های بیرونی، خیابانهای داخل‌شهر، نسبت ساختمان به زمین ، فضای سبز ، تامین احتیاجات شهری و تهیه زمین بازی و دیگر وسائل مورد نیاز مردم هر شهرک مشخص شده است.

یک مقام آگاه گفت : مسئله ایجاد شهرکها بیشتر درخارج از محدوده شهرها مطرح است زیرا سازندگان شهرک ها میتوانند زمین ارزان برای اجرای طرحهای خود تهیه‌کنند.

همین مقام گفت : تا بحال تقاضاهای‌بسیاری برای‌ساختمان شهرک به وزارت مسکن و شهر سازی رسیده‌است که طرحهای آن‌به‌شورای‌عالی‌شهرسازی‌تسلیم میشود و در صورت تصویب اجازه ایجاد شهرک صادر خواهد شد .

کارشناسان وزارت مسکن و شهرسازی در تهران‌وشهرستانها عملیات شهرک‌سازی را درتمام مدت کار های ساختمانی دنبال میکنندوسعی خواهند کرداجرا کنندگان رابه‌اجرای کامل طرح هدایت کنند .

نخست وزیر یکصد هزارمین سپاهی‌دانش را در آغوش‌میگیرد و به گردنش حلقه گل می‌آویزد

نخست‌وزیردر مراسم اعزام‌یکصدهزارمین سپاهی‌دانش گفت

سپاهیان دانش موفقیت‌های عظیمی بدست آورده‌اند

در مراسمی که‌امروز بمناسبت اعزام یکصدهزارمین‌سپاهی دانش به روستا در بادگان عباس آباد برگزار شد آقای امیر عباس هویدا نخست وزیر ،اکبر زارع‌را که این عنوان رابدست آورده بود درآغوش گرفت‌و سپس یك حلقه‌گل به‌گردن او آویخت .

اکبر زارع بوسیله آقای دکتر شریفی وزیر آموزش وپرورش‌به آقای هویدامعرفی شد.این‌سپاهی در عین‌حال سپاهی ممتاز بیست و پنجمین دوره سپاهیان دانش‌است. او در روستای «ناز» یزد دریك مدرسه سپاهی درس خواندن را آغازکردو اینك در کسوت‌سپاهی دانش تدریس در روستا رابرعهده میگیرد.

دراین مراسم‌پس‌از پرده‌برداری از تمثال مبارك شاهنشاه‌آریامهر، ۵۶۰ سپاهی سرود سپاه دانش را خواندند ، مدیر کل سپاه‌دانش فعالیت های این‌سازمان راتشریح کردو سپس آقای هویدا نخست وزیر اظهار داشت :

اکبر زارع یکصدهزارمین‌سپاهی‌دانش

در مدت زمانی‌که بفرمان شاهنشاه آریامهر رهبر بزرگ ایران ،سپاهیان دانش در روستا های‌کشور اقدام به توسعه دانش و مبارزه بابیسوادی نموده‌اند، موفقیت های عظیمی بدست آورده‌اند . امروز کلمه سپاهی دانش به بهترین وجهی جای خود رادرفرهنگ ایران‌و اوراق زرین تاریخ‌ایران گشوده است .

آقای هویدا با اشاره به سفر اخیر خود در همدان گفتند در بازدیدم از روستا های مختلف همدان بوضوح تغییرات بزرگی راکه باخدمت سپاهیان‌در روستا هاحاصل شده‌است‌مشاهده کردم، شما سپاهیان دوره بیست و پنجم که امروز برای خدمت مقدس سپاهیگری خودبه روستا ها می‌روید، نه تنها باید مبشر علم و دانش باشید، بلکه ضرورت دارد باخواهران‌وبرادران روستائی خود به گفت‌وشنود بپردازید وباجدیت وکوشش بیشتر خدمات سپاهیان دانش دوره های گذشته را دنبال کنید. اطمینان دارم شما هم در این خدمت میهنی و مقدس خود پیروز وسربلند خواهید بودوبا کوشش‌های‌انقلابی‌وسازنده‌خویش رضامندی خاطر خطیر رهبر بزرگ انقلاب را فراهم خواهید ساخت .

در خیابان‌ها

سپاهیان دانش سپس از برابر تمثال مبارك شاهنشاه رژه رفتند و از مقابل آقای نخست وزیر گذشتند .آنگاه سپاهیان‌درخودرو های روباز روانه پارك شهر شدند و پیکره شاهنشاه را در پارك‌شهر گلباران کردند.

در مسیرحرکت سپاهیان،مردم باحلقه های گل ازآنها تجلیل‌می کردند.

شاهنشاه میتوانند بحران خاورمیانه را حل کنند

دیروز بدنبال شرفیابی ۹۰ دقیقه‌ای سناتور اسپارکمن رئیس کمیته روابط خارجی‌سنای‌امریکا وسناتور مك گاورن عضومنتفذ این کمیته شاهنشاه با خبرنگاران خبرگزاری پارس گفتگوئی بادو سناتور امریکایی بعمل آوردند که طی آن سناتور اسپارکمن ضمن قدردانی از پاسخ های روشنفکرانه و مجاب کننده‌ای کمشاهنشاه به سئوالات مختلف آنها داده بودند، اضافه کرد که رهبرین ایران دوستخوبی‌برای ملت امریکا بوده‌اند واین کشور برای روش معظمله ارج فراوانی قائل است .

رئیس کمیته روابط خارجی سنای امریکا درمورد موضوعات مورد مذاکره با شاهنشاه گفت: میتوانید حدس بزنید که نفت وبهای آن‌یکی‌از موضوعات‌مورد بحث مابوده است . ماهمچنین علاقمند بودیم شاهنشاه در باره اقداماتیکه برای پیشرفت کشورشان بعمل میاورند برای ما صحبت کنند .

درپاسخ این سئوال که در چه زمینه هائی نظرات دوکشور بهم نزدیك بوده و درچه‌زمینه هائی هنوز اتفاق نظرکامل‌وجود ندارد. سناتور دموکرات‌جورج مك‌گاورن پاسخ داد مذاکرات امروز درباره پاره‌ای‌از تحولات وپیشرفت های ایران دور میزد که بسیار مورد تحسین وتایید اعضای کمیته روابط خارجی سنای امریکا است .

قیمت نفت

مك گاورن افزود : شاهنشاه همچنین امروز بتفصیل درباره مسئله نفت صحبت‌کردند .

شاهنشاه توجه‌دادند که‌ذخیره نفت ایران ممکن است ظرف حدود ۲۵ سال آینده تمام شود باین ترتیب نمیتوان این ماده ارزنده را تلفکرد . شاهنشاه تاکید کردند که باید با استفاده ازدرآمد فعلی نفت منابع انرژی دیگری بدست آوریم من فکر میکنم که مانیز باید چنین کنیم.

در مورد نقش و موقعیت ایران، سناتور مکگاورن گفت من شخصا به نکاتی که‌شاهنشاه امروزدرمورد خاورمیانه مطرح فرمودند موافق هستم .شاهنشاه میفرمایند قطعنامه های سازمان ملل متحد بویژه قطعنامه ۲۴۲ فرمول حل مسئله‌خاورمیانه‌عربی را بدست داده است . دو نکته اصلی این قطعنامه اینست که اولا اسرائیل بعنوان یککشور مستقل ودارای مرزهای امن به رسمیت شناخته شود که این شرط اصلی هرگونه فیصله‌است. ثانیا مناطق اشغالی اعراب می‌بایستی توسط اسرائیل پس‌داده شود من فکر میکنم اگر این‌دو شرط فراهم نشود مسئله حل نخواهد شد .

شاهنشاه معتقدند که اگر بهای سایر کالا ها تغییر کند بهای نفت نیز باید به همان‌نسبت تغییر کند . من‌این‌نظر را میپذیرم و فکر میکنم که دولت آمریکا باید این پیشنهاد را بدقت مورد رسیدگی قرار دهد .

اشغال مناطق نفتخیز؟

مکگاورن‌گفت : چندی پیش صحبت هائی از روی احساس عدم مسئولیت بعیان آمد و گفته شد که تحت شرایطی خاص ممکن است مسئله نفت منجر به اشغال نظامی مناطق نفتخیز شود ،ولی نمیتوانم باور کنم که دولت ما و یا هر دولت مسئول دیگر حاضر باشد بخاطر نفت وارد جنگ شود . مادربارهقیمت‌نفت‌اختلاف‌نظرهائی داریم ولی کشور های متمدن میتوانند این مسائل رابا مذاکره و بدون توسل به جنگ حل کنند .

باری‌گلدواتر عضو کمیته نیرو های مسلح ایالات متحده نیز در گفتگوئی با خبرگزاری پارس شخصیت جهانی‌شاهنشاه آریامهر را ستود و از معظمله بعنوان رهبری که میداند چگونه درآمد های کشور خودرادر راه‌توسعه کشور خود وبنفع‌ملت‌خودبکار اندازد ، نام برد .

نیروی هوائی ایران

گلدواترهنگامیکه‌درپاسخ‌سئوالات خبرنگاران خبرگزاری‌پارس درباره نتایج دیدارشاهنشاه از واشنگتن اظهارنظر میکرد گفت :

من شخصا نسبت به شاهنشاه احترام فراوانی قائلم و از سفر معظم‌لهبه‌واشنگتن‌بسیارخوشحالم و با ایران نیز آشنائی بسیار دارم . گلدواتر که با تاکتیکها و سلاح های نیروی هوائی آشنائی کامل دارد گفت نیروی هوائی ایران از لحاظ‌مهارت‌خلبانان‌آن‌نه از نظر تعدادهواپیماها بهتر از نیروی هوائی آمریکاست .

سناتور آریزونا در پاسخ سئوالی‌دربارهمتحولات خاورمیانه گفت فکر میکنم که اوضاع خاورمیانه آنقدر بحرانی است که مردم این منطقه برای دستیابی به صلح راهی بازطولانی درپیش دارند . باوجود این گلدواتر اظهار اطمینان کرد که‌شاهنشاه میتوانند شخصا بعنوان یکرهبر بزرگ این بحران را حل کنند .

سناتور آریزونا افزود مابه شاهنشاه بعنوان یک رهبر عرب نگاه نمی‌کنیم ولی اعراب‌شاهنشاه را برادر خود میدانند و بهمین جهت امیدواریم و مطمئن هستیم که اگر شاهنشاه نفوذ خود را برای استقرار صلح در منطقه‌بکار برند همه‌ازدردسر رهائی‌خواهیم یافت .

همه۳ـ مالزی صفر

بعدازظهر پنجشنبه‌تیم‌فوتبال هما در دومین دیدار خود در مسابقات مقدماتی گروه آول‌یا نتیجه ۰ـ۳ تیم ملی مالزی را شکست داد. دردیدار بعدی برمه ۱ـ۴ برتایلند غلبه کرد . هما از لحظه شروع دیداربا مالزی حاکم برمیدان بود و اولین گل را دردقیقه ۲۰ روی ضربه عالی ناصرنورائی‌بدست آورد . پنج دقیقه بعد ،حبیب علیزاده روی پاسی از علیرضا عزیزی وباشلیکی غیرقابل‌مهار نتیجه را ۰ـ۲ کرد.

گل سوم بوسیله علیرضا خورشیدی و پس از توپی که بابرخورد به تیردروازه‌نصیبش شد، بدست آمد . این گل در دقیقه ۷۷ و پس ازضربه‌ای که نورائی بتوپ زده بود بثمر رسید .

هویدا : فقط برگزیدگان مردم به‌مجلس‌راه‌مییابند

امیر عباس هویدا نخست‌وزیر و دبیر کل «رستاخیز ملت‌ایران» همه مردم را به شرکت در انتخابات مجلسین فراخواند و از آنها دعوت کرد که با شور و اطمینان کامل به نامزد های مورد علاقه وبرگزیده خودرای بدهند .

نخست‌وزیرو دبیر کل رستاخیز که درفرودگاه همدان آماده بازگشت به تهران بود، همچنین رسما اعلام کرد که هیات‌های معتمدان در سراسر کشور به کار خودپایان داده‌اندو فهرست برگزیدگان خود را در اختیار دبیرخانه موقت گذاشتند تا در گروههای ویژه هیات‌های‌اجرایی مورد بررسی نهایی قرار گیرد.

هویدا که در جمع خبرنگاران سخن میگفت افزود که نامزد های انتخاباتی بزودی معرفی خواهند شد واظهار امیدواری کرد که بزودی مردم شاهد راه یافتن بهترین افراد و برگزیدگان خود بمدو مجلس خواهندبود. در همین گفت وگو ، هویدا اعلام کرد که بعد از ظهرفردا (امروز) ، هیات اجرایی‌موقت تشکیل جلسه خواهد داد که خود او نیز در آن شرکت خواهد کرد .

هیات اجرایی موقت حزب رستاخیز ملت ایران در جلسه بعد از ظهر امروز به بررسی گزارشهای هیات های معتمدان خواهد پرداخت. خبرنگار حزبی ما می‌نویسد :

اولین گزارشهایی که ازطرف هیاتهای معتمدان به دبیرخانه موقت حزب رسید، از حوزه های انتخاباتی استان مرکزی بود. نزدیکی فاصله‌این‌حوزه‌ها با تهران به هیاتهای معتمدان استان مرکزی امکان داد تادر این زمینه از دیگران پیشی جویند .

خبرنگار ما می‌افزاید : هیات های معتمدان بکار خود پایان داده‌اند

بین بندر پهلوی ـ مشهد

بقیه از صفحه اول

در اختیار سازمان برنامه قرار دهند. سازمان برنامه پس از بررسی مطالعات مهندسین‌مشاور طرح اجرائی را باتامین اعتبار به مناقصه خواهد گذاشت .

یک مقام مطلع در این مورد تایید کرد که ساختمان این اتوبان پس ازتهیه پروژه‌اجرائی شروع میشود و قسمتی از اعتبار آن احتمالا در برنامه‌پنجم عمرانی کشور و بقیه هزینه‌آن در برنامه ششم تامین خواهد شد مسیر این اتوبان احتمالا به موازات جاده اسفالته کناره خواهد بود این مقام افزود اتوبان بندر پهلوی ـ مشهد در چالوس به اتوبان تهران ـ چالوس و در آمل با جاده‌هراز متصل خواهد شد .

ضیافت‌اعلیحضرتین بافتخار رئیس جمهوری امریکا

شاهنشاه آریامهر وعلیاحضرت شهبانو دیشب ضیافت شامی بافتخاررئیس جمهوری آمریکا و بانو فورد در سفارت شاهنشاهی ایران در واشنگتن برپا کردند .

هنری کی‌سینجر وزیر امور خارجه ، ویلیام راجرز وزیر خارجه سابق ، سناتورادوارد کندی ، سناتورباری‌گلدواتر ، سناتور مکگاورنوعده دیگری از سناتورها و اعضای‌مجلس نمایندگان و شخصیت های اجتماعی ، اقتصادی وسیاسی آمریکا وهمراهان اعلیحضرتین میهمان این ضیافت بودند . میهمانان با غذا های ایرانی پذیرائی شدندو درپایان‌ضیافت، هنرمندان وزارت فرهنگ و هنر ، چند برنامه رقص‌و آواز محلی اجرا کردند که مورد توجه میهمانان قرار گرفت و شاهنشاه و شهبانو وپرزیدنت فورد و بانو هنرمندان‌ایرانی را مورد تشویق قرار دادند.

تجربه بزرگ

پرزیدنت فورد دیشب ضمن بیاناتی در میهمانی شاهنشاه آریامهر و علیاحضرت شهبانو، آشنائی بیشتر با اعلیحضرتین را تجربه‌ای‌بسیار بزرگ برای‌خویش خواند.

رئیس جمهوری امریکا خطاب به شاهنشاه و شهبانو گفت : اجازه میخواهم بگویم که آشنا شدن بیشتر با اعلیحضرتین و مذاکره در باره موضوعاتی که برای هر دو کشور ما حائز اهمیت فراوان بوده و گفتگو در باره مسائل متعددی که ما و سایرین‌باآنها روبرو هستیم برای من تجربه‌ای بس بزرگ بود. اعلیحضرتا من تحت تاثیردوستی وصودتی قرار گرفته‌ام که شما سالیان طولانی نسبت به کشور من داشته‌اید . همچنین دوستی کهن‌وطولانی دوملت ما وتصمیم بهفداکاری متقابل که مادر کشور های خود برای بهبود کشور شما، کشور خودمان‌و نیز برای تمامی جهان داریم، مرا بیش از حدتحت تاثیر قرار داده است. سعادت و سلامت شاهنشاه و شهبانوی ایران را آرزومندم.

وضع هوای ده‌روز بعد، پیش‌بینی میشود

هواشناسان ایران پس از اجرای طرح هواشناسی «گاب» می‌توانند وضع هوا را از یک هفته تا ۱۰ روز بعد پیش‌بینی کنند .

در هفتمین کنگره سازمان هواشناسی جهانی عبدالحسین پرویز نوائی رئیس سازمان هواشناسی‌ایران بسمت‌نایب‌رئیس کنگره انتخاب شد .

این کنگره که از هفته گذشته در ژنو تشکیل شده است طی جلسات خود به بررسی برنامه های کشاورزی ، هواپیمائی و ماهواره‌های هواشناسی‌پرداخت.

طرح عظیم گاب نیز از جمله موضوع‌هائی است که کنگره به آن رسیدگی خواهد کرد .

این طرح که‌ازطرف دانشمندان هواشناسی در زمینه بررسی آتمسفر جو تهیه شده است‌برای شناساندن بیشتر جو و علل ایجاد طوفانها ، خشکسالی ها، عدم ریزش باران بخصوص در آفریقا و پیش‌بینی های بلندمدت تهیه شده‌است .

ایران نیز دراجرای‌این‌طرح‌عظیم نقش موثری دارد . با انجام طرح یادشده میتوان وضع هوا را حداقل تا یک هفته پیش بینی کرد.

از دیگر برنامه های این کنگره انتخاب یک دبیر کل برای‌سازمان جهانی هواشناسی و دو معاون و اعضای هیات اجرائی است . در این کنگره ۱۴۰ کشور نماینده دارند .

دانشجوی ایرانی در امریکاغرق شد

دان ـ کارولینای شمالی ـ آسوشیتد پرس‌یک دانشجوی ایرانی که در کالج «کمپبل» مشغول تحصیل بودروزپنجشنبه هنگام شنا در یک برکه واقع‌در نزدیکی شهر «دان» غرق شد .

دفتر پلیس شهر «دان» اعلام کرد که‌دانشجوی ایرانی«آصف» نام داشت که خواهرش «پری آصف» و دیگر دانشجویان که در کنار برکه بودند کوشیدند دانشجوی ایرانی را نجات دهند . بنابه گفته پلیس شهر «دان» پری‌آصف‌براثر مشاهده ماجرای غرق شدن برادر خود بشدت «شوکه» شد و در یکی از بیمارستان های شهر تحت مداوا قرار گرفت .

دوستان دانشجوی ایرانی به پلیس گفتند که آصف شناگر بسیار ماهری بود .

جسد دانشجوی ایرانی‌قرار است بوسیله سفارت واشنگتن به ایران منتقل شود .

۱۸۵ حوزه ثبت نام در تهران تعیین شد

سخنگوی وزارت کشور اعلام کرد براساس گزارشهای‌رسیده از فرمانداران و بخشداران ، مراکز۱۷۳حوزه‌انتخابیه بیست‌و چهارمین‌دوره‌مجلس شورایملی وهفتمین‌دوره مجلس سنا آگهی اعلام‌محل استقرار دفاتر ثبت‌نام برای توزیع برگهای انتخابات منتشر کرده‌اند .

هیات های ثبت نام که ازروز شنبه بیستم اردیبهشت ماه کار خوداجهت تعیین محل استقرار دفاتر ثبت نام شروع کرده‌بودند پس از بررسی و مطالعات لازم تصمیمات‌خودرا طی‌صورتجلس تسلیم فرمانداران و بخشداران حوزه های انتخابیه کردند .

سخنگوی وزارت کشور همچنین خاطرنشان کرد که اعضای‌دفاتر ثبت‌نام وتوزیع برگهای‌انتخابات رانمایندگان‌فرماندار یا بخشدار مرکز حوزه انتخابیه و نماینده ثبت احوال و یکنفر معتمدمحل تشکیل خواهند داد .

حوزه های تهران

در تهران ۱۵۸ حوزه برای ثبت‌نام از انتخاب کنندگان نمایندگان مجلسین‌سنا و شورای ملی تشکیل خواهد شد . پراکندگی این حوزه ها چنان است که مردم پایتخت بدون آنکه مجبور به پیمودن راهی دراز باشند می توانند به یکی از حوزه های نزدیک محل سکونت یا کار خود مراجعه کنند و کارت انتخابات بگیرند.

فرمانداری تهران امروز ضمن انتشار اسامی و نشانی حوزه های ثبت‌نام ، شرایط انتخاب کنندگان را نیز آگهی کرد .

حوزه های‌ثبت‌نام تهران‌همه در دبستان‌ها،نواحی شهرداری و نواحی ثبت‌احوال تشکیل خواهد شد . کار حوزه ها از روز سه‌شنبه این هفته آغاز می شود .

محمدعلی:این بار بااستیل «میراژ» پیروزشدم

لاس‌وگاس ـ یونایتدپرس ـ ساعت ۳۰ره بامداد امروز(بوقت تهران)محمدعلی‌قهرمان بکس‌دسته سنگین‌وزن جهان در نبردیمهیج «رون‌لایل» مشت زن صاحبنام و سیاهپوست آمریکائی را در روند یازدهم ناك اوت کرد .

روندهای اول و دوم مبارزه محمد علی و «لایل» بدون حادثه و درحالی سپری شد که دو حریف تلاش داشتند با وارد آوردن ضربه های پی‌درپی‌دیگری را بزانودرآورند.اما از روندسوم «علی» روش دیگری در مقابله با حریف بکار برد ، او خود رابه گوشه‌ای از رینگ کنار کشید،تا لایل ضربه های خود را بروی وارد آورد !اما لایل نیز عاقلتر از این بود که چنین کند

در روند چهارم که بیکار در وسط رینگ آغاز شد ، تحرک کمتری از دو مشتزن به چشم می خورد.لایل در برابر رون‌لایل «گارد» گرفت و لایل نیز نتوانست ضربه کاری به محمد علی وارد آورد .

روند پنجم را لایل با حملات شدیدی علیه محمد علی آغازکرد اما با وجود این محمد علی در این روند ضربه کاری از حریف نخورد .علی در روند پنجم‌رقص پای جالب خود را آغاز کرد و موفق شد دو ضربه چپ محکم‌به سرلایل‌وارد آورد . دراین روند داور چند دفعه دو حریف‌را ازهم جدا کرد .

روند ششم را محمد علی با حمله‌ای شدید آغاز کرد و لایل نیز تحرکی بخرج نمیداد .

محمد علی» دراین روندضربه های چپ‌خود را بکار انداختو چند ضربه چپ تقریبا مهم برسر حریف وارد کرد .

در روند های هفتم و هشتم‌هر دو مشتزن در وسط رینگ قرار داشتند . علی در روند هفتم مرتبا خود را به عقب می کشید ومی خواست از دست چپ خود برای وارد آوردن مشت استفاده کند.

در روندهفتم لایل ضربه چپ محکمی بر سر علی حواله کردامادا علی بموقع توانست‌جا خالی‌داده و ضربه راست خوبی برحریف وارد آورد . درروند هشتم‌محمد علی چند ضربه راست و محکم‌بر رون‌لایل وارد آوردو توانست رون‌لایل را بر طناب رینگ‌بدوزد. در روند هشتم محمدعلی توانست چند ضربه چپ‌وراست خوب بر نقاط‌حساس‌بدن‌رون‌لایل‌وارد‌آورد.

د ر روند نهم محمد علی‌رقص پای خود را شروع کردو بطرف طناب های رینگ رفت‌در این‌روند رون‌لایل نتوانست ضربه‌مهمی‌بر علی وارد آورد .

خود محمد علی نیز در این روند پرتحرک نبود . در روندده که مقدمات سقوط رون‌لایل‌فراهم میشدهردو مشت زن‌حالت‌تهاجمی داشتند .

علی درآخرروند دهبا‌ضربات راست و چپ حریف را تحت فشار گذارد اما«ضربه کاری» او هنوز وارد نیامده بود .

روندیازدهمکه سرنوشت‌مبارزه طی آن تعیین شد با هجوم شدید علی آغاز شد با اینکه در آغاز روند ، دو جنگجو ضربات‌سنگینی باهم ردوبدل کرده بودند علی با یک «هوک» راست که حواسلر حریف کرد رون‌لایل را بر روی طناب های رینگ انداخت . در این موقع میلیون ها تماشاگر در سراسر جهان رون‌لایل را دیدند که یارای مقاومت در برابر محمد علی را ندارد . محمد علی با استفاده از فرصتی که پیش آمده بود ضربات چپ و راست خود را بر سر و صورت حریف وارد آورد.رون‌لایل‌که‌آشکارا تلوتلومی خورد خود را به گوشه رینگ کشید ودربرابر محمد علی‌شکست خورد . داور مسابقه حتی پیش از پایان این روند نبرد رامتوقف کرد و محمد علی رابا ناك‌اوت برنده اعلام کرد .

خبرهای کوتاه

پیام تبریك شاهنشاه

از جانب شاهنشاه آریامهر بمناسبت سالگرد جشن مشروطیت نروژپیام‌شادباشی به اعلیحضرت الاف پنجم به اسلو مخابره شد .

شاهنشاه در این پیام سلامت و سعادت‌شخص اعلیحضرت پادشاه و رفاه ملت نروژرا آرزو فرمودند .

خلعت‌بری به الجزایر رفت

آقای عباسعلی خلعتبری وزیر امور خارجه سحرگاه امروز واشنگتن را بقصد الجزایر برای شرکت در سومین اجلاس مشترک وزیران امور خارجه ایران ، عراق ، الجزایر ، ترك کرد.

قرار است اجلاس مزبور فردادرپایتخت الجزایرتشکیل شود .آقای خلعتبری درطول سفر شاهنشاه و شهبانو به ونزوئلاومکزیک وایالات‌متحده امریکا درالتزام اعلیحضرتین بود .

دکتر اقبال در حضور امپراطور ژاپن

امپراطور ژاپن‌بامداددیروز آقای دکتر اقبال رئیس‌هیئت مدیره و مدیر عامل شرکت ملی نفت ایران را بحضور پذیرفتند .

آقای دکتر اقبال که‌برای شرکت در نهمین کنگره جهانی نفت به ژاپن رفته است ، در جلسه افتتاحیه کنگره نطقی ایراد کرد وطی مدت‌اقامت خود در توکیو با نخست‌وزیر وزیر امور خارجه ووزیر تجارت و صنایع بین‌المللی ژاپن ملاقات کرد وطی این دیدار ها درباره روابط اقتصادی و نفتی ایران وژاپن مذاکراتی انجام داد .

آقای دکتر اقبال امروز ، ژاپن را بقصد سفر به‌امریکا ترك کرد .

تحویل ماشین برای نوسازی

بدستور آقای هویدا نخست‌وزیر اولین سری از ۱۶۲دستگاه ماشین آلات مختلف مورد نیاز که در اجرای طرح نوسازی جنوب پایتخت‌بکار میافتد ، روز پنجشنبه از طرف شرکت‌معاملات خارجی وابسته به وزارت بازرگانی در اختیارمسئولان نوسازی جنوب پایتخت قرارگرفت.

این سری که از کارخانجات داخلی‌خریداری شده، شامل چندین‌کامیون زباله‌کش‌مدرن است که نظایر آنهـا در شمال شهر کار میکنـد و زباله را بصـورت‌خودکار به داخل کامیو میریزدو پرس میکند .

سخنرانی

بمناسبت روزجهانی‌ارتباطات کریم معتمدی وزیر پست و تلگراف و تلفن در مراسمی که به‌این مناسبت دروزارت پست و تلگراف برگزار شد، درباره برنامه های در دست اقدام و آینده امور ارتباطی کشور سخنرانی کرد .

ساعات بازدید ازمجموعه شهیاد

از اول خرداد تا اطلاع بعدی‌ساعات‌بازدیداز‌مجموعه شهیاد آریامهر ۹ صبح تا۱۲ و ۴ تا ۷ بعد از ظهر در تمام روزهای هفته اعلام شد .

زلزله در علی‌آباد

علی‌آبادگرگان ـ شب گذشته ، زلزله نسبتا شدیدی علی آبادگرگان را تکان داد . زلزله حدود ساعت ۱۱ شب رویداد ولی خوشبختانه خساراتی وارد نکرد .

شناخت شاعر

آثار و سبک ابوالحسن ورزی شاعر مشهوردر جلسه هفتگی فردای انجمن قلم ایران مورد تجزیه و تحلیل قرار میگیرد . در این برنامه که‌تحت‌عنوان «شناخت‌شاعر» اجرا میشود ، چند تن از شاعران شرکت دارند.

انتصاب

از طرف آقای انصاری‌وزیر امور اقتصادی و دارائی آقای رشید مهدوی بسمت رئیس نمایندگی اقتصادی ایران در فرانسه منصوب و تعیین شد .

فلسطینی ها بحال آماده‌باش درآمدند

بیروت ـ یونایتدپرس ـ روزنامه «اللواء» چاپ بیروت‌در شماره امروز نوشت در پی‌چند انفجاری که دیروز توسطگماندو های فلسطینی در انبار مهمات اسرائیل‌در تل‌آویو صورت‌گرفت کماندو های فلسطینی بحال آماده‌باش کامل درآمده‌اند .

«اللواء» مینویسد کماندو های فلسطینی پیش‌بینی میکنند‌اسرائیل بعنوان واکنش نسبت به انفجار انبار مهمات مواضع فلسطینی‌ها در جنوب لبنان راهمورد حمله قرار دهد .

قدردانی از کارکنان دربار شاهنشاهی

صبح امروز آقای امیر اسداله علم وزیر دربار شاهنشاهی در اجتماع کارکنان دربار شاهنشاهی‌در کاخ سعدآباد حضور یافت . در این اجتماع که نخستین گردهمائی کارکنان دربار شاهنشاهی در سال ۱۳۵۴ بود ، رئیس دفترمخصوص شاهنشاهی ، معاون کل ، معاونان ، مدیران کل ، روسا و کلیه کارکنان دربار شاهنشاهی حضور داشتند. آقای‌علم‌وزیردربارشاهنشاهی در این اجتماع از خدمات کارکنان دربار شاهنشاهی‌در سال جاری قدردانی کرد و توفیق بیشتر همگان را در خدمتگزاری به شاهنشاه آریامهر و ملت ایران آرزو کرد .

کنفرانس‌کار فرداشروع میشود

هفتمین کنفرانس ملی کار صبح فردابنام‌شاهنشاه آریامهر در وزارت کار افتتاح خواهد شد . در اولین جلسه کنفرانس امیر عباس هویدا نخست‌وزیر ـ معینی وزیرکار و نمایندگان کارفرمایان و کارگران صحبت خواهند کرد.

این کنفرانس تا اول خرداد ادامه خواهد داشت‌و برنامه آن رسیدگی به مسائلی چون راهنمائی شغلی ـ آموزش حرفه‌ای ـ تدابیر مربوط به توسعه آموزش و اشتغال‌زنان به منظورافزایش مشارکت‌آنان در فعالیت های اقتصادی و ارتباط بهره‌وری کار با مزد است .

هیئت اقتصادی اسپانیا وارد شد

مذاکرات اقتصادی ایران واسپانیاصبح امروز در وزارت صنایع ومعادن‌آغاز شد وبهمین منظور دیشب « الفونسوالوارز میراندا » وزیر صنایع و خزملوئی سرون‌وزیر بازرگانی اسپانیا در راس یک هیئت ۱۵ نفری مرکب از مقامات و شخصیت های اسپانیا به تهران وارد شدند و درفرودگاه مورد استقبال فرخ نجم آبادی وزیر صنایع و معادن قرار گرفتند .

افزایش موجودی حسابهای پس‌انداز

امروز اعلام شد : موجودی کل حساب های پس‌انداز بانک ملی ایران در پایان فروردین‌ماه‌سال جاری‌بالغ‌بر ۷۷میلیاردو ۱۴۸میلیون ریال شده است که نسبت به ماه قبل (اسفند ۵۳) بیش‌از یک میلیاردو ۴۲۲ میلیون ریال و نسبت به ماه مشابه سال‌قبل بیش‌از ۲۳ میلیاردو ۵۳۲ میلیون‌ریال‌افزایش‌یافته‌است.

آموزش رانندگان در شهرستانها

سومین دوره کلاس‌آموزش داوطلبان دریافت گواهینامه پایه یک رانندگی در تهران با ۴۰۰ نفر داوطلب آغاز به‌کار کرد .

صندوق کارآموزی علاوه برتهران دراصفهان وبوشهر نیز کلاسهائی ترتیب داده است و داوطلبان دریافت گواهینامه پایه یک رانندگی را آموزش میدهد .

آموزش رانندگان‌بزودی در استان سیستان وبلوچستان وهمچنین شهر های گرگان و ساری‌شروع خواهد شد.

نرخ فروش ارزها

یک دلار امریکا ۷۷ر۶۶ ریال ، یک لیره انگلیس ۵۰ر۱۵۴ ریال ، یک مارك آلمان غربی ۶۰ر۲۸ ریال ، یک فرانک سوئیس ۸۵ر۲۶ ریال ، یک فرانک فرانسه ۵۵ر۱۶ ریال ، یکصد فرانک بلژیک ۹۰ر۱۹۲ ریال ،یکصد لیر ایتالیا ۷۵ر۱۰ ریال ، یکصد ین ژاپن ۱۵ر۲۳ریال.

نرخ خرید دلار سلف‌حاصل از صادرات : یک دلارامریکا یک ماهه ۳۰ر۶۶ ریال ، دو ماهه ۱۰ر۶۶ ریال، سه‌ماهه ۹۰ر۶۵ ریال ، شش ماهه ۳۰ر۶۵ ریال .

پیش‌بینی هوا

هوای‌سواحل‌دریای‌مازندران نیمه ابری در بعضی نقاط ابری همراه با بارندگی ملایم هوای استان های آذربایجان ـ کردستان ـ نواحی غربی‌کشور نیمه‌ابری گاهی همراه با رگبار ووزش باد خواهد بود ، هوای سیستان و بلوچستان‌و فارس نواحی مرکزی کمی تاقسمتی ابری‌ـ هوای تهران کمی تا قسمتی ابری همراه با وزش باد ـ هوای خلیج فارس ، جزایر قشم‌وکیش و ابوموسی صاف تا کمی ابری دربعضی نقاط همراه با وزش باد . گرمترین روز را آغاجاری با حداکثر ۴۰ و خنک‌ترین‌شب را سنندج با حداقل ۵درجه بالای صفر داشته‌اند حداکثر تهران ۲۷ و حداقل آن ۱۶ بوده است .

همزمان با پایان مراسم استقبال رسمی از اعلیحضرتین، شاهنشاه آریامهر و برزیدنت جرالدفورد، اولین دور مذاکرات میان رهبران ایران و امریکا را در کاخ سفید آغاز کردند. این مذاکرات که دو ساعت بطول انجامید، از ساعت یازده ـ بوقت محلی ـ و شش و نیم بعد از ظهر بوقت تهران ـ آغاز شد.

در پایان این دیدار، دران نیسن، سخنگوی کاخ سفید بدون پرداختن به جزئیات، از گفت‌وگوی شاهنشاه ـ فورد با عبارت «دوستانه و تفاهم‌آمیز» یاد کرد.

از سوی دیگر، کارشناسان سیاسی نزدیک به کاخ سفید گفتند که درین دیدار، روابط ایران و امریکا، اوضاع جهانی ـ بویژه مساله نفت و انرژی از رئوس مطالب مورد مذاکره شاهنشاه ـ فورد بوده است.

فرستاده ویژه روزنامه اطلاعات از واشنگتن با اشاره به دیدار شهبانو با بانو فورد که با مذاکرات شاهنشاه ـ فورد همزمان بود، گزارش میدهد: علیاحضرت شهبانو نیز بعد از ظهر ورود به واشنگتن، چهارده تن از رؤساء دانشگاهها و کالج های ویژه زنان امریکا را در «بلرهاوس» اقامتگاه اختصاصی اعلیحضرتین، بحضور پذیرفتند.

در این شرفیابی رؤسای دانشگاهها، سپاس نامه‌ای به حضور شهبانو تقدیم کردند که در آن انسانیت و خدمات اجتماعی علیاحضرت شهبانو در جهت رفاه مردم ایران مورد تحسین و تجلیل قرار گرفته است. همچنین چند تن از بانوان امریکایی کتابهایی از تالیفات خود را به حضور علیاحضرت شهبانو تقدیم داشتند. در این شرفیابی، در زمینه توسعه آموزش زنان، وضع تحصیل و اقداماتی که برای گسترش تحصیلات زنان در ایران شده است نیز مذاکراتی صورت گرفت. چند تن از نمایندگان این دانشگاهها، اظهار علاقه کردند که از طرف دانشگاه فرح که بزودی ویژه زنان درایران تاسیس میشود، اقداماتی در زمینه مبادله استاد و دانشجویا دانشگاههای امریکائی بعمل‌آید.

فرستاده ما همچنین مینویسد:

پس ازاین‌شرفیابی، علیاحضرت شهبانو، «مایکل گینسبرگ» رئیس مدرسه علوم اجتماعی دانشگاه کلمبیا را به حضور پذیرفتند.

مایکل گینسبرگ اخیرابخاطر مطالعاتی که در زمینه علوم اجتماعی انجام داده موفق به گرفتن جایزه بزرگی شده‌است.

در این شرفیابی نیزدرزمینه همکاری دانشگاه کلمبیا برای تربیت نیروی انسانی لازم در رشته‌های مختلف و در سطوح گوناگون خدمات و رفاه‌اجتماعی با ایران مذاکراتی بعمل آمد.

در شرفیابی دیروز سمیعی وزیر علوم و آموزش عالی و خانم معارفی معاون وزارت رفاه اجتماعی افتخار حضورداشتند.

دکتر هنری کیسینجر وزیر خارجه ایالات متحده امریکا:

امریکا برای نصایح شاهنشاه، اهمیّت فراوان قائل است

پنجشنبه گذشته، شاهنشاه آریامهر درضیافت ناهاری که دکتر هنری کیسینجر وزیر خارجه ایالات متحده امریکا در واشنگتن بافتخار معظم‌له برپا داشته بود، شرکت فرمودند. دکتر کیسینجر در این میهمانی که رئیس دیوان عالی کشور ایالات متحده امریکا و گروهی از شخصیتهای سیاسی واقتصادی این کشور حضور داشتند، بر سرمیز خیرمقدم عرض کرد وازروابط دوستانه ونزدیک ودیرین تهران ـ واشنگتن سخن گفت. دراین جا، نظر خوانندگان گرامی را به گفتار دکتر کیسینجر و سخنانی که شاهنشاه در پاسخ فرمودند، جلب میکنیم.

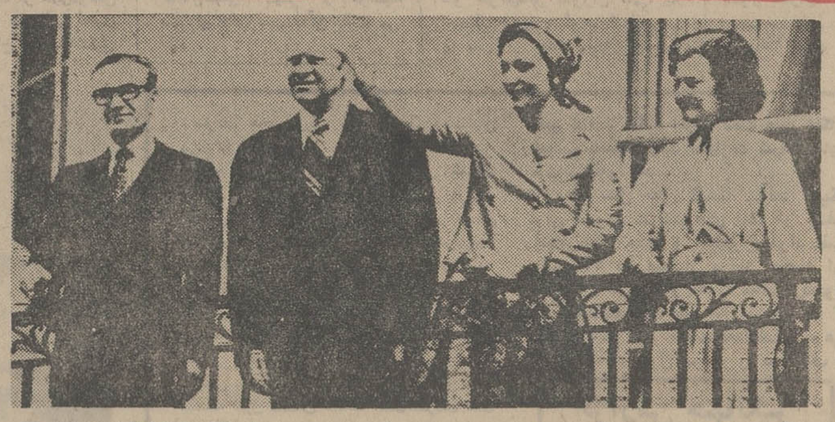

استقبال از شاهنشاه آریامهر و شهبانو در واشینگتن براستی گرم، دوستانه و پرشور بود، آنچنان‌که اعلیحضرتین همراه با برزیدنت‌فورد و بانو، دقایقی چند از فراز بالکن کاخ سفید با تکان دادن دست به این ابراز احساسات پاسخ گفتند. در پی همین‌پاسخگویی به فریادهای شورانگیز سرشار از خوشامدگویی، شاهنشاه همراه برزیدنت فورد به درون کاخ سفید تشریف‌فرما شدندو اولین دور مذاکرات خود را با رهبر آمریکا آغاز فرمودند.

اعلیحضرتا، آقای رئیس دیوان عالی‌کشور، خانمها و آقایان:

امشب آقای رئیس‌جمهوری درضیافت‌شام‌رسمی، ازسوی تمام ما سخن خواهند گفت ولی من نیز میخواستم با استفاده از این فرصت، به اعلیحضرتین خوش‌آمد بگویم. ما تاکنون فرصتهای‌زیادی داشته‌ایم تا بااعلیحضرت تبادل‌نظر کنیم. در جهان، کشورهای زیادی هستند که ما باآنها مناسبات نزدیک داریم ولی عده معدودی از رهبران، درجهان وجود دارند که میتوان باآنها براساس سیاست جهانی صحبت کرد.

ما همواره برای دوستی خود با ایران ـ بعنوان یک کشور و نیز برای نصایح و مشورتهائی که از اعلیحضرت دریافت داشته‌ایم ـ اهمیت بسیار فراوانی قائلیم. تاکنون پنج رئیس جمهوری ورود شاهنشاه باین کشور را خیرمقدم گفته‌اند، پیشرفت ایران از هنگامی که این کشور اولین دریافت‌کننده کمک‌های مربوط به برنامه اصل‌چهار بود، تابه‌امروز که خود یکی از گسترده‌ترین و بزرگترین برنامه‌های کمک از این نوع را در جهان اجرا میکند، بایدمنبع الهامی برای کشورهای متعدد قرار گیرد ـ و همینطور هم هست. ماهمیشه بااعلیحضرت، درباره مساله صلح جهانی صحبت کرده‌ایم و همیشه از نظریات شاهنشاه درباره مسئله مربوط به تحولات جهان بهره‌مگرفته‌ایم.

بنابراین برای من، و برای تمامی ما، جای خوشوقتی مخصوص است که مقدم اعلیحضرتین را به ایالات متحده خیرمقدم عرض کنیم. آرزوی‌دوستی عمیق‌ترین ایالات متحده امریکا و ایران را دارم.

در پاسخ وزیر امورخارجه امریکا، شاهنشاه آریامهر چنین فرمودند:

آقای وزیر خارجه، آقای رئیس دیوان عالی، عالیجنابان، خانمها و آقایان:

برای‌من جای بسی خوشوقتی‌است که باردیگر درمیان دوستان صمیمی‌هستم. دوستی‌ما همان‌دوستی است که مردم امریکا همواره نسبت به کشور ما داشته‌اند. ـ همانطورکه آقای‌وزیرخارجه‌متذکرشدند ـ همکاری وارتباط ماازهمان زمانی‌که‌ما وضع نابسامانی داشتیم تاکنون، شاهد تحولات بسیاری بوده است. این وضع نابسامان، درنتیجه وقوع‌جنگ دوم‌جهانی واشغال خاک ایران بوسیله نیروهای‌خارجی برایمان پیش‌آمده بود. اطمینان دارم که همه شما مفهوم‌اشغال خارجی را میدانید. ما آن تجربه تلخ را چندسالی‌که سالهای بسیارسیاهبود، چشیدیم. اشغال‌خارجی نه‌تنها کشور شما را از نظراقتصادی ویران میکند بلکه روحیه، اخلاقیات و هرچیز راکه نشانی از مایت و غرور شماداراد، نیزتابود میکند. آرزو میکنیم که این واقعه، برای‌هیچ کشوری روی ندهد ولی من خطاب بهرکشوری که نمیخواهد اشغال‌شود، باید بگویم که تعدادی از دولتها هستند و ادعا دارند که نمی خواهند کشورشان مورد اشغال قرار گیرد ولی‌کاری برای جلوگیری از آن انجام نمیدهند.

«ازآن زمان تابامروز که دوستی ما بطور مداوم‌رشد و گسترش یافته مسئولیت کشورشما نیز افزون شده.»

بهمین جهت است که امروز مسئولیت ما حائز اهمیت زیاد گشته‌است برای آنکه بتوانیم این‌مناسبات دوستانه را حفظ کرده و درهمین‌حال از تجربیات گسترده و جهانی شما بهره‌مند گردیم، مبادرت به دیدار از ایالات متحده کرده‌ایم تا باربهران کشورشما مذاکره کرده و تماس حاصل نمائیم. من چند سالی است که مناسبات شخصی و صمیمانه‌ی باوزیر امور خارجه امریکا داشته‌ام ـ مناسباتی که براساس‌اقدام متقابل دوستی و نیز درک مسائل بنا شده است ـ همینطور نیز من باید از وزیر خارجه امریکا بخاطر بیانات بسیار دوستانه‌ایشان نسبت به‌کشورم وخودم، تشکر کنم وسعادت روزافزون ملت امریکا را آرزو نمایم

رؤساء دانشگاههای امریکایی ویژه زنان، یک «سپاس نامه» به حضور شهبانو تقدیم داشتند.

نمایندگان دانشگاههای امریکایی آمادگی خودرا برای‌دانشگاه «فرح»اعلام کردند.

دانشگاه «فرح» بزودی برای دختران دانشجو گشایش می یابد

پاسخی به ابراز احساسات ـ

راکفلر: رهبری‌شاهنشاه میتواند برای همه جهان سرمشق باشد

«امریکا، پیشرفتها و پیروزیهای خارق العاده‌ئی راکه ایران برهبری شاهنشاه بدست آورده است، می‌ستاید.»

نلسون‌راکفلر معاون رئیس جمهوری امریکا بدنبال شرفیابی بحضور شاهنشاه آریامهر، بااین عبارات زبان به تحسین ازایران ومیهمان‌عالیقدر پرزیدنت‌فورد گشود. فرستاده ویژه روزنامه اطلاعات از واشنگتن گزارش داد:

راکفلر معاون رئیس جمهوری امریکا ساعت چهارونیم بعدازظهر روز پنجشنبه (۲۲ بوقت تهران) در «بلرهاوس» ـ اقامتگاه اختصاصی اعلیحضرتین ـ به پیشگاه شاهنشاه آریامهر شرفیاب شد.

دربی این شرفیابی که یکساعت و نیم بطول انجامید، راکفلر به خبرنگار ما همچنین گفت: «بعقیده من، رهبری شاهنشاه میتواند سرمشق درسی در سراسر جهان باشد.»

معاون رئیس جمهوری در پایان افزود: «من درین شرفیابی، احترام وستایش زائدالوصف دولت امریکا را نسبت به ایمان شاهنشاه به آینده کشورشان، بعرض رساندم.»

مصاحبه شاهنشاه در مکزیک «بخش آخر»

بخش اول مصاحبه تاریخی شاهنشاه آریامهروپرزیدنت«اچه‌وریا» راباخبرنگاران بین‌المللی در مکزیک، ملاحظه‌فرمودید درین شماره، بخش آخر همین مصاحبه را که‌دربرگیرنده نکات جالبی‌پیرامون‌اوضاع جهانی بویژه روابط روبه توسعه‌واستحکام تهران ـ مکزیکوست، بنظر گرامی شما میرسد.

س ـ محمد پور داد، نماینده رادیو تلویزیون ملی ایران: حضرت رئیس جمهوری آیا مکزیک اصولا قصد افزایش تولید نفت خود را دارد؟

سئوال دیگر من، مربوط به مناسبات ایران و مکزیک است: ظاهرا در اعلامیه‌مشترک اشاره مختصری به سرمایه گذاری دو جانبه شده‌است. از حضرت رئیس جمهوری‌می‌خواستم بپرسم: در چه‌زمینه هایی مکزیک‌به سرمایه‌گذاری در ایران علاقمند است و امکانات سرمایه‌گذاری ایران در مکزیک در چه زمینه هایی وجود دارد‌ودشما‌بدان‌علاقه‌مندید؟

ج ـ (حضرت رئیس جمهوری مکزیک): طی‌سالهای‌اخیر، مکزیک به فعالیت های شدیدی برای اکتشاف نفت دست زده است. مکزیک چند ماه پیش، از یک کشور وارد کننده مبدل به‌یک کشور صادر کننده نفت شد. اما در مقام مقایسه، هنوز تفاوت بسیار زیاد بین حجم صادرات نفت مکزیک و میزان‌نفت‌صادراتی کشور های عضو اوپک وجوددارد. از یک طرف بهای نفت که‌بوسیله اوپک تعیین شده، به سود ما بوده است، و ما با کشور های اوپک متحد هستیم، به این‌سبب است‌که از تصمیمات‌اوپک‌پشتیبانی میکنیم.

از سوی دیگر با توجه به یک پارچگی کشور هایی که مایل به پشت سرگذاشتن عقب افتادگی خود هستند و با توجه به وضع داخلی خودمان، از ملاحظه گرایشهای موجود بین کشور های صادر کننده نفت که بوسیله میهمان‌عالیقدرماشاهنشاه آریامهر، به ما نیز گسترش یافته است خرسند هستیم. این امر نشان میدهد که آگاهی و توجه روز افزونی نسبت به‌استفاده از منابع نفت برای آبادانی‌جهان سوم بوجود می آید. دراعلامیه مشترک، ملاحظه گردید که‌دولت های مادر نظر دارند کمیته های مشترکی تشکیل دهند تا درباره زمینه های خاص اقتصادی مطالعه کنند. سفر رسمی اعلیحضرتین، در چهار چوب کلی، برقراری روابط نزدیکتر در زمینه مبادلات و بررسی امکان سرمایه‌گذاری در طرحهای مشترک صورت‌گرفته است. طی سفر اعلیحضرتین، بطورکلی، در همین جهت عمل کرده‌ایم و بدون شك دوستی مشخصی که هم اکنون بسیار صمیمانه است بسیاری ازفعالیت های اقتصادی ثمربخش بین دو کشور را ممکن میسازد. اما اقتصاد فقط یك جنبه از زندگی است و باوجود اهمیتش، شامل کلیه زمینه های زندگی بشری نمی‌باشد، جستجوی زمینه هـای مشترك در روابط بین‌المللی باز یافت این حقیقت است‌که تاریخ ما میتواند مایه اقدامات مادر آینده باشد همچنین وقوف براین حقیقت است که ریشه های تاریخ وتمدنهای کهن دو ملت ما سبب شده‌که کوشش شدیدی برای اثبات شخصیت خود در حال‌حاضر ودر آینده بعمل آوریم. نکته بسیار مهمی است که من در مذاکرات بسیار دوستانه‌ای با شاهنشاه ایران مورد بحث قرار داده‌ام.

س: مجتبی مدرسی نماینده خبرگزاری پارس: آقای‌رئیس جمهوری، یك اتحادیه‌اقتصادی میان کشورهای آمریکای‌لاتین در حال تکوین است. ممکن است نظر رئیس جمهوری راجع باره دورنمای اتحادیه سئوال کنم؟

ج ـ حضرت رئیس جمهوری مکزیك): آینده این سازمان بسیار درخشان است. چند مـاه پیش مکزیك‌به کشور های‌دوست وهمسایه ـ در آمریکای لاتین ـ پیشنهاد کرد: سازمانی بنام نظام اقتصادی آمریکای لاتین (سلا) تشکیل شود تا از قیمت کالاهای ما و از اقتصاد ما در مقابل‌قیمت کالا های سرمایه‌ای که مجبور به خرید از کشور های پیشرفته صنعتی هستیم، دفاع کندویکوشد نظام ارتباط قیمت‌کالاهای مختلف را بوجود آورد. مـا پیشنهاد کردیم یك ناوگان تجارتی در منطقه دریای «کارائیب» بوجود آید. مابار ها در این باره‌ملاقات و مذاکره کرده‌ایم تا آنجا که به موضوع شکر و قهوه مربوط است، ما به‌گونه‌ای بسیاردوستانه کوشیده‌ایم نظریات کشور هایی را که دارای مرام ها و تمایلات سیاسی بسیار متفاوت هستند، به یکدیگر نزدیك سازیم. ما بارها بانمایندگان کشور هایی مانند برزیل وکوبا در آمریکای جنوبی و مرکزی‌ملاقات می‌کنیم. باید بگویم که این ملاقات ها، گویای واقع‌بینی‌اقتصادی‌آمریکای لاتین است. معمولا در سراسر آمریکای لاتین سخنرانی غرائی ایراد میشود‌که بسیار فصیح‌وادبی است. این سنت زیباست امادر عین حال ما را از واقعیت دورمی‌سازد. من معتقدم که اکنون در راه‌واقع بینی‌اقتصادی گام‌نهاده‌ایم. مادر چندگانگی اقتصادی‌وسیاسی خود زمینه‌ای برای علاقه مشترك و دفاع از خود یافته‌ایم. مـا اکنون در دوره جدیدی از تاریخ زندگی‌میکنیم.

س ـ (خبرنگار ال ـ سول): خاطره و برداشت شاهنشاه از سفر به مکزیک چه بوده است؟ سئوال دوم من که ازشاهنشاه آریامهر و حضرت رئیس جمهوری است، در باره وام های اعطائی برای اجرای طرح های مشترک است. آیا این وامها از طریق صدور کالا و خدمات تولیدی همین وام ها در چهارچوب منشور حقوق‌و وظایف اقتصادی دولت هـا مستهلک خواهد شد؟ زیرابه این ترتیب استعمار اقتصادی مطرح‌نخواهد بودواین‌سرمایه گذاریها مثمر به ایجاد کشور های استثمار کننده و استعمار شونده نخواهد شد.

ج ـ (شاهنشاه): نظری که‌نسبت به مکزیک پیدا کرده‌ام، حتی‌بهتر از حد انتظار من بوده است. اولا مشاهده کردم که این کشور از یک رهبری برنوان برخوردار است ـ که منافع ملت را مد نظر دارد. دیدم که در این کشور احساسات سنجیده و بسیار وطن پرستانه و روحیه‌یی ورزشکارانه و همکاری بین مقامات مسئول وجود دارد. ما شاهد یکتحول خوشایند دیگر نیز بودیم و آن گفت و شنو د بین دولت و دانشجویان کشور شماست در حالی که بیاد داریم که هفت، هشت سال پیش وضع چگونه بود. بنا براین، بدون آنکه بخواهم غلو کنم باید بگویم کـه از کشورزیبای‌شما خاطرات‌بسیار مثبتی همراه میبرم.

تصور میکنم به سئوال دومشما قبلا پاسخ داده باشم زیرا چند دقیقه پیش گفتم که کشورهایی مانند مکزیک، ونزوئلا و کشور خود من (ایران) اشتباهاتی راکه ما بخاطر آنها کشورهای صنعتی را سرزنش میکنیم، مرتکب‌نخواهند شد. اما مسلما ما در کشورهای یکدیگر و یا متفقا در یک کشور ثالث سرمایه‌گذاری‌میکنیم. سرمایه گذاری در جایی‌که سود نیاورد، کار آدمهای بی فکر است. هیچ انسان عاقلی چنین کاری نمیکند، همه چیز باید برپایه منطق باشد. روحیه‌یی که منجر به این‌سرمایه گذاری میشود، نباید روحیه‌یی استعمارگرا باشد.

به پرسش همین خبرنگار، پرزیدنت «اچه‌وریا» رئیس جمهوری مکزیک نیز پاسخ دادند.

ج ـ (حضرت رئیس جمهوری مکزیک): من دراین فرصت مایلم بگویم که امروز صبح موقعی که به اقامتگاه اعلیحضرتین رفتم تا شاهنشاه آریامهر و علیاحضرت شهبانو را تا فرودگاه بدرقه کنم، از اینکه اعلیحضرتین کشور مارا ترک میکنند اندوهگین بودم، کتابهایی را که اعلیحضرتین بمن داده بودند، ورق میزدم. این کتابها مسلما در میان نفیس‌ترین کتابهائی هستند که تاکنون منتشر شده‌اند. این‌کتابها درباره تاریخ گذشته و پیشرفت‌های جاری‌ایران است.

موقعی که شاهنشاه آریامهر و علیاحضرت شهبانو برخی از حوادث گوناگون تاریخی‌ایران‌و کوشش های‌جاری، برای‌آبادانی کشورشان را برای من و همسرم شرح میدادند، بار دیگر در باره برخی اندیشه‌هایی که در گفت و گوهایم باشاهنشاه‌مجلب توجه‌کرد، فکرمیکردم که‌دوکشور ماجویای چه چیزند دو کشوری که‌دارای نظامهای سیاسی کاملا متفاوتی هستند، کشورهایی که دارای تاریخ هستند و تاریخشان بیک اندازه کهن ودرخشان‌است، یک سنت معنوی بسیار نیرومند که ملتهای ما را قادر به مقابله با کشورهای صنعتی میکند، کشور هایی که بویای راهی هستند که شخصیت آنان‌را بر دیگران‌متجلی خواهدساخت، یک رئیس‌جمهوری دارای چه وجه مشترکی با یک امپراطور می‌تواند داشته باشد؟ چگونه میتوان علاقه و تفاهمی چنان عمیق را که باین صورت بوجود آمده توجیه کرد، آن چیست که درما مشترک است؟ چرا همدیگر را درک کرده‌ایم در جهان چه میگذرد؟ توضیح آن ساده است، ما یکمسیر تاریخی طولانی را طی کرده‌ایم تاریخ از

بقیه درصفحه ۱۸

دوستی ایران و آمریکا، آزمایش شده است

فورد: شاهنشاه آریامهر ازبرجسته ترین شخصیت های جهان هستند

دیدار رسمی شاهنشاه آریامهر و علیاحضرت شهبانو به ایالات متحده آمریکا، امروزواردسومین روز خود شد. شامگاه دوشنبه‌بانو پنجشنبه هفته گذشته وارد واشنگتن شدند و در محوطه‌کاخ سفید، مورد استقبال رسمی‌قرار گرفتند.

استقبال حضرت رئیس‌جمهوری آمریکا و همسرشان و نیز دولت و ملت آمریکا از اعلیحضرتین، بمانند مراسم استقبال از معظم‌لها در ونزوئلا و مکزیک، پرشور و غرورانگیز بود و این، نشان دهنده اهمیتی است که رهبران ایالات متحده آمریکا برای سفر تاریخی شاهنشاه آریامهر و علیاحضرت شهبانو به آن کشور، قائلند.

هفتمین سفر

سفر شاهنشاه آریامهربه‌آمریکا، هفتمین سفر معظم‌له به آنکشور بود.

شاهنشاه و شهبانو که شب قبل از آنرا در «ویلیامزبورگ» اقامت داشتند در ساعت ۱۰ و۲۵دقیقه روز پنجشنبه بوقت محلی(برابر با ۱۷ و ۵۵ دقیقه بوقت تهران) با هلیکوپتر وارد پارک کاخ‌سفید شدند و پنج دقیقه بعد،بااتومبیل ریاست جمهوری به جنو کاخ تشریف‌فرما شدند.

در آنجا، حضرت پرزیدنت فورد و همسرشان باتفاق گروهی از شخصیت‌های برجسته دولت آمـریکا، در انتظار ورود اعلیحضرتین بودند

به‌محض آنکه اعلیحضرتین از اتومبیل پیاده شدند، پرزیدنت فورد و بانو به شاهنشاه‌وشهبانو خوش‌آمد گفتند.

در این هنگام پرزیدنت فورد، آقای هنری کیسینجر ـ وزیرامور خارجه ـ و بانو، ژنرال‌جونس، کفیل رئیس ستاد مشترک نیرو های سه‌گانه آمریکا و همسرش‌را به پیشگاه اعلیحضرتین معرفی کردند و بانو فورد یک دسته گل سرخ به علیاحضرت شهبانو، تقدیم داشت.

در محوطه‌کاخ‌سفید، پنج‌واحد بزرگ گارد احترام با یونیفورم جالب خود به نمایندگی از جانب نیروهای زمینی، دریائی، تفنگداران دریائی، نیروی‌هوائی و گارد ساحلی به حالت احترام نظامی صف کشیده بودند.

دربالکن کاخ سفید و پلکانهائی که ساختمان را به محوطه کاخ سفید مربوط میکند،افراد گارد با یونیفورم سرخ رنگ خود صف کشیده و با بصدا درآوردن شیپورهای خودورود اعلیحضرتین رابه کاخ سفید اعلام کردند.

چندین هزار تن از مـردم واشینگتن در محوطه کاخ و بیرون از آن برای شرکت در مراسم استقبال اعلیحضرتین اجتماع کرده بودندو پرچمهای ایران و آمریکا را به نشانه دوستی دو کشور و ابـراز احساسات نسبت به شاهنشاه و شهبانو تکان میدادند.

۲۱ تیر توپ

شاهنشاه و پرزیدنت فورد در ساعت ۱۰ و سی و پنج دقیقه بوقت محلی پس از عبور ازروی یک فرش قرمز رنگ، در جایگاه مخصوص قرار گرفتند. در این موقع، دسته موزیک سلام شاهنشاهی و سپس سرود ملـی آمریکا را نواختو واحد آتشبار در پارک کاخ سفید ۲۱ تیر توپ به احترام اعلیحضرتین شلیک کرد. درمقابل جایگاه مخصوص در پشت سر گارد احترام ۵۰ پرچم امریکا به نشانه ۵۰ ایالت این کشور در دست ۵۰ سرباز در اهتزاز بود.

علیاحضرت شهبانو درحالیکه لباس سفید زیبائی به تن داشتند به‌اتفاق بانو فورد درکنار جایگاه مخصوص ایستاده بودند.

پس از نواخته شدن سلام شاهنشاهی و سرود ملی آمریکا، شاهنشاهو پرزیدنت فوددرحالیکه بوسیله فرمانده واحدهای گارد احترام همراهی میشدند از ایـن واحدها سان دیدند و مجددا به طرف جایگاه‌مخصوص عزیمت کردند.

عده زیادی از ایرانیان مقیـم ایالات متحده نیز در محوطه کاخ سفیداجتماع کردهبودند که‌بشدت نسبت به اعلیحضرتین ابـراز احساسات میکردند.

پس از استقرار شاهنشاه و پرزیدنت‌فوددر جایگاه‌مخصوص، افراد دسته موزیک که فرنج‌فرمز رنگ و شلوار و کلاه سفید به‌تن داشتندبا نواختن مارش‌مخصوص از برابر سران دو کشور رژه رفتند.

دوستی آزمایش شده

در این هنگام، پرزیدنت فورد در پشت تریبون که علائم ریاست جمهوری روی‌آن به چشم‌میخورد قرار گرفته و بیاناتی بدین شرح ایراد کردند:

برای من مایه افتخار است که به میهمانان عالیقدر خودم، اعلیحضرت شاهنشاه آریامهر و علیاحضرت شهبانو، یکبار دیگربمناسبت تشریف‌فرمائیشان به پایتخت کشورمان‌خوش‌آمد میگویم.

دیدارآن اعلیحضرت‌وعلیاحضرت شهبانو از آمریکا، انعکاسی از مناسبات صمیمانه و قلبی است‌که بین رهبران دو کشور و نیزمیان دو دولت ایالات متحده و ایران طی دوران متمادی وجود دارد. شه است دوستی میان ما، دوستی کهن و آزمایش شده است کـه بطور مسلم درآینده نیز بهمین صمیمیت باقی خواهد ماند.

از هنگام آخرین دیدار آن اعلیحضرت از واشینگتن تاکنون جهان شاهد تحولات بسیاری‌بوده است ولی در تمامی این دوران، تعهد دوت ایالات متحده امریکا به گسترش صلح و پیشرفت‌جهان همچنان ادامه یافته است.

تعهد ما نسبت‌به تداوم مناسبات و همکاریهای سازنده با دوستانی چون ایران، حتی در زمانیکه جهان درحال دگرگونی است همچنان ادامه یافته است.

ما این دوستی را همچنان بـر شالوده‌منافع‌و آرزوهای‌مشترکمان بنا میکنیم.

ایالات متحده‌و ایران‌همکاریهای خود را در زمینه‌های گوناگـون توسعه داده و تشدید کرده‌اند. ما به کمک یکدیگر میتوانیم در عصر جدیدی که در پیش داریـم سرمشقی برای دیگران باشیم.

ایران سرزمینی پر از شگفتی‌ها و دارای تمدنی کهن میباشد که در طول قرون فرهنگ وهویتهای ملی شاخص خود را حفظ‌کرده است.

در سال‌های اخیر ایران بـه پیشرفتهای چشمگیری نایل‌شده و بصورت نمونه، توسعه اقتصادی آن است.

موفقیتهای خارق‌العاده ایران، از میهمان عالیقدرمان، یکی از برجسته‌ترین شخصیت‌های‌جهان، اعلیحضرت شاهنشاه، انهاپذیرفته است.

اعلیحضرتا:

من به مذاکراتی‌که در طول‌سفر شما خواهیم داشت چشم‌دوختم‌تا آنچه را که دو ملت ما بـدست آورده‌اند مورد بررسی قـرار دهیم و ابعاد جدیدهماهنگی‌منافع دو ملت و افزایش همکاری‌فیمابین را به خاطر آرمانهای صلح و سعادت دو ملت و جهان‌جستجو کنیم.

بسیار خوشوقتم که از جانب خانم فورد و مردم و دولت‌آمریکا به اعلیحضرتین‌خوش‌آمد بگویم.

شرافت انسانی

در پاسخ‌برزیدنت فورد،شاهنشاه آریامهر بیاناتی بدین شرح ایراد فرمودند:

آقای رئیس جمهوری:

برای شهبانو و من براستی موجب خوشوقتی است که‌میهمان پرزیدنت فورد و بانو فـورد باشیم.

بقیه درصفحه ۱۸

بایکسره شدن کار بانکها

صندوق نسوز گاده

مشکل نگهداری وحفظ وجوه نقدواوراق بهادار. شمارابعهده میگیرد

طبق اطلاعیه کانون بانکها از تاریخ ۵۴/۲/۱۶ کلیه بانکهای سراسرکشور فقط تا ساعت ۲ بعد از ظهر آماده بکار میباشند ولی شما کـه بعد از ساعت ۲ نیز بفعالیت تجاری و داد و ستد پـولی خود ادامه میدهید و برای نگهداری پولهای خود دسترسی ببانك ندارید میتوانید با انتخاب یکـی از دهها مدل صندوق نسوزگاده این مشکل را برطرف نمائید

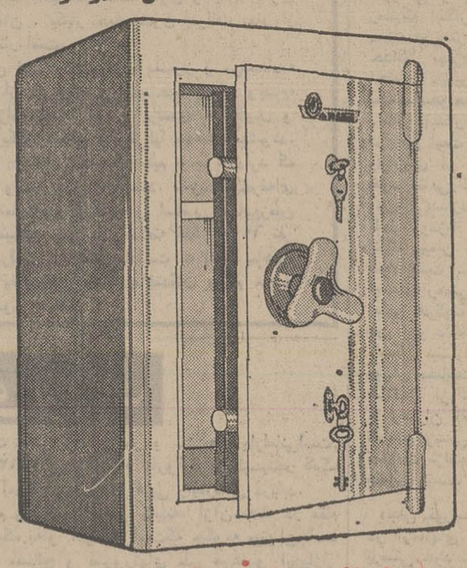

قیمت ومشخصات انواع صندوقهای نسوزگاده

صندوق نسوز	مدل ۱۵۰	۳۹۵	تومان
صندوق نسوز	مدل ۲۵۰	۴۹۵	تومان
صندوق نسوز	مدل ۳۵۰	۶۹۵	تومان
صندوق نسوز	مدل ۵۵۰	۹۹۵	تومان
صندوق نسوز مدل D	۳۵۰	۹۵۰	تومان
صندوق نسوز مدل D	۵۵۰	۱۲۵۰	تومان

جدار خارجی از فولاد ۲/۵ و ۳ و ۴ میلیمتری عـایق بندی شده از مخلـوط پتیه نسوز و بتون مسلح دارای قفلهای کلیدی پره‌ای ودر صورت تمایل قفل رمز یا یك میلیون‌بار تغییررمز

برای انتخاب وتحویل فوری یکی از دهها مدل صندوق نسوزگاده میتوانیدبآدرس:

تهران‌میدان‌فردوسی‌ابتدای سپهبد زاهدی‌شماره ۱۹ ساختمان ونمـایشگاه بـزرگ صندوق نسوزگاده تلفن:۹۰-۸۳۸۰۵۶ و یا به نمایشگاه شماره ۱ واقع در میدان سپه ابتدای خیابـان لاله‌زار تلفن: ۳۱۴۴۸۷-۳۱۴۷۰۲

و یا بیکی از چهارصد فروشگاه لـوازم فلزی و لوازم‌خانگی در تهران و شهرستانها که همگی دارای تابلوی نمایندگی رسمی صندوق نسوزگاده میباشد مراجعه نمائید.

اطلاعات
بنیانگذار : عباس مسعودی
صاحب امتیاز و مدیر : فرهاد مسعودی
سردبیر : احمد شهیدی
سال چهل و نهم
محل اداره : خیابان خیام . ساختمان اطلاعات. تهران
تلفن : ۳۱۱۰۷۱ تا ۳۱۱۰۷۹
تلکس: ۲۳۳۶ ـ تلگرافی : اطلاعات ـ تهران

ماجرای لحظه به لحظه جنگ امریکا و کامبوج

ماجرای توقیفکشتی ده‌هزار تنی (مایاگوئز) امریکا از طرف خمرهای سرخ که جنوب‌شرقی آسیا را تا لبه پرتگاه یکجنگ جدید پیش‌میبرد سرانجام بامداخله تفنگداران دریائی ناوگان هفتم پایان یافت .

گزارش لحظه به لحظه‌ای که خبرگزاری فرانسه از آغاز تا پایان‌این‌ماجرای خطرناکمخابره کرده است در زیر آورده می‌شود :

دوشنبه ۲۱ مه :

ساعت ۸ بعد از ظهر (بوقت گرینویچ) سخنگوی کاخ سفید واشنگتن خبر توقیف کشتی مایاگوئز را فاش کرد و گفت این یک راهزنی دریائی است که ممکن است عواقب بسیارو خیمی داشته باشد و اضافه کرد که کشتی بامداد روز دوشنبه‌توقیف شده است .

ـ در همین هنگام نخستین جلسه فوق‌العاده شورای امنیت ملی امریکا برای رسیدگی باین ماجرا تشکیل شد .

در ساعت ۸ بعد از ظهر یک مقام وابسته به پنتاگون اظهار داشت که واحد های ناوگان هفتم بسوی سیام بحرکت در‌آمده‌اند .

سه شنبه ۱۳ مه

وزارت دفاع امریکا اعلامداشت یکهزار نفر از تفنگداران‌دریائی از اوکی ناوا بسوی «اوتاپائو» پایگاه آمریکا در تایلندفرستاده میشود .

ـ در ساعت ده و بیست‌دقیقه هواپیماهای نیروی دریائی‌امریکا برای جلوگیری از انتقال‌کشتی مایاگوئز به ساحل کامبوج‌وارد عملیات میشوند ویک هواپیمای آمریکائی براثر برخورد گلوله خمر های سرخ آسیب می‌بیند.

ـ ساعت ۲ بعد از ظهردومین جلسه فوق‌العاده شورای امنیت ملی امریکا در کاخ سفید تشکیل جلسه میدهد .

ـ ساعت سه بعد از ظهررسما اعلام میشود که کشتی آمریکائی در نزدیکی جزیره کوچک «کوهتانگ» واقع در سی میلی ساحل کامبوج متوقف شده‌است.

چهارشنبه ۱۴ مه :

ـ در ساعت دو و نیم بامداد سومین جلسه فوق‌العاده‌شورای امنیت ملی امریکا تشکیل می ـ شود .

ـ ساعت سه بعد از ظهر واشنگتن اندکی‌به کشتی‌نیروی دریائی کامبوج و آسیب دیدن جهارکشتی دیگر را بوسیله شکاری های بمب افکن اعلام می کند .

ـ در ساعت چهار و سی دقیقه بعدازظهر ناوشکن«هولت» در نزدیکی گشتی مایاگوئز لنگر می‌اندازد و در عین حال‌آمریکا از دبیر کل سازمان ملل متحد درخواست میکند که برای‌تسریع در آزادی کشتی و سرنشینان آن به اقدامات لازم دست‌بزند .

ـ در ساعت ۷ و نیم‌شورای امنیت ملی آمریکا چهارمین‌جلسه فوق‌العاده خود را تشکیل‌میدهد و رهبران کنگره برای مشاوره به کاخ سفید دعوت میشوند .

ـ ساعت یازده بعد از ظهر ناو هواپیمابر دکورال سی» به نزدیکی جزیره کوهتانگ میرسد و پس از چند دقیقه نخستین دسته تفنگداران دریائی درجزیره پیاده میشوند .

ـ ساعت یازده و هفت دقیقه بعد از ظهر رادیو پنوم‌پن‌گزارش میدهد که مقامات کامبوجی حاضرند کشتی مایاگوئز را روز دوشنبه آینده آزاد کنند .

پنجشنبه ۱۵ مه :

شش دقیقه پس از نیمه شب ترجمه ناقص گزارش رادیو پنوم پن بدست ژنرال برنت آجودان پرزیدنت فورد در مسائل امنیت ملی میرسد که بیدرنگ‌به هنری کیسینجر تسلیم میکند و وزیر امور خارجه آمریکانیزمفاد آنرا بپرزیدنت‌فورد‌گزارش میکند.

ـ۳۵ دقیقه بعد از نیمه شب کاخ سفید واشنگتن اعلام می‌دارد عملیات نظامی برای پیاده کردن تفنگداران در جزیره گوهتانگ تصرف مایاگوئز و پوشش هوائی و بمباران پایگاه نظامی سیهانوک ویل آغاز شده است .

ـ در ساعت سه و ۱۴ دقیقه بامداد سی نفر از سرنشینان کشتی آمریکائی آزاد شده و سالم به ناوشکن ویلسون منتقل میشوند .

ساعت ٤ و سی دقیقه بامداد پرزیدنت فورد آزادی همسر‌ـ نشینان مایاگوئز را اعلام میکند و می‌افزاید که نبرد هنوز در جزیره کوهتانگ ادامه دارد .

دنیای جدیدی که باید ساخت

با آغاز سفر رسمی شاهنشاه آریامهر به امریکا، اکنون نگاه جهان به واشینگتن دوخته شده است و از همین‌رو، مذاکرات رهبران ایران‌وامریکا درشمارمهمترین مسائل‌موردبحث کارشناسان درمحافل سیاسی بین‌المللی است زیرا دیدار شاهنشاه از امریکا را نمیتوان تنها در قلمروی روابط تهران ـ واشینگتن بررسی کرد.

در جهان‌امروز باتوجه به دگرگونیهایی که بویژه در هفته‌ها وماههای اخیردید آمده و نقش مهم ومؤثری که شاهنشاه درعرصه سیاست بین‌المللی دارند ، مذاکرات سران‌ایران و امریکا را باید در قلمروی وسیعتری مورد بررسی قرار داد و تاثیرات آنرا برسیاست جهان سنجید . اهمیت جهانی مذاکرات شاهنشاه ـ پرزیدنت فورد را از چند زاویه میتوان دریافت وبه تجزیه وتحلیل آن‌پرداخت: اول این که درحال حاضر میان ایران و امریکا نه‌تنها مساله یا اختلافحاد وچشمگیری وجود ندارد وهمچنان که رهبران‌دوکشور در واشنگتن نیز تاکید کردند «دوستی ایران و امریکا از زیربنایی استوار برخوردار است» بلکه بگفته پرزیدنت فورد : «ایران و امریکا درعصر جدیدی که درپیش دارند، میتوانند سرمشق دیگران باشند.» همین تفاهم روزافزون خود یکی ازعوامل مهمی است که به رهبران دو کشور فرصت میدهد تا در گفت‌وگوهایشان ، بیشتر به‌مسائل جهانی بپردازند.

دوم اینکه در حال حاضر ایران دارای نقش موثر جهانی علی‌الخصوص در مسائل مهمی مثل «نفت وانرژی»، خاورمیانه و منطقه اقیانوس هند است. این نکته نیز موید آن است که مذاکرات واشنگتن تاثیربسزائی درسیاست جهانی خواهد داشت.

درمورد منطقه خلیج فارس ، امریکا باایران نظریات مشابهی دارد و نقش موثر ایران را در حفظ ثبات و امنیت این آبراه مهم و حیاتی تائید کرده است. ازسوی دیگر، گفته‌های اخیروزیرخارجه ایالات متحده پیرامون اوضاع حساس منطقه خاورمیانه عربی نیز نشان میدهد که زمینه برای نزدیکی نظریه امریکا به نظریه ایران در قبال بحران خاورمیانه آماده شده است. بنابرین، ازهم‌اکنون‌میتوان پیش‌بینی کرد که دربی سفر پرزیدنت سادات به‌تهران و نیز دیداری که باپرزیدنت فورد درپیش‌دارد، موضوع خاورمیانه، در شمار حساسترین مسائل مورد بحث میان رهبران ایران و امریکا خواهد بود. درین‌مذاکرات، گوششهایی در راه ایجاد صلح و آرامش‌پایدار و شرافتمندانه صورت خواهد پذیرفت که نتایج آن برای آینده خاورمیانه عربی اهمیتی سرشار خواهد داشت . فرمایشات شاهنشاه بهنگام تشریف‌فرمایی به واشنگتن، ودر پاسخ خوشامدگویی‌پرزیدنت فورد، بروشنی نمایشگر نظریات ایران درباره مسائلی است‌که بجهان درحال تغییر مربوط میشود . شاهنشاه فرمودند : «درین دنیای درحال تغییر ، آنهایی که به‌اصول شرافت انسانی و آزادی انسان وفادار باقی بمانند، وظیفه دارند با روح همکاری و پشتیبانی از یکدیگر، تلاش کنند تااگر لازم آید، جهانی نو را بی‌افکنند.»

این «دنیای جدید» مورد اشاره شاهنشاه و «عصر جدید» مورد اشاره پرزیدنت فورد است که جهان امروز باید درباره آن بیندیشد. تحولات و دگرگونیهای اخیر درجهان نیز نیاز به توجه به همین «اندیشه والا» راضروری می‌نماید. ازهمین‌رو، مذاکرات شاهنشاه ـ فورد بیش از آن‌که در چهارچوب روابط تهران ـ واشنگتن‌محدود شود، دارا ی‌اهمیتی دنیایی است و در آینده جهان، تاثیر بسزائی خواهد داشت .

سادات و هماهنگی اعراب

سفر سادات به کشورهای عربی خاورمیانه ادامه دارد. میانجیگری برای رفع‌اختلافات مرزی عراق و کویت و مناقشات عراق و سوریه برسر تقسیم آب فرات . گفتگو در باره اتخاذ یک استراتژی مشترک عربی در برابر اسرائیل و یک روش واحدعربی در مذاکراتی که سادات بزودی با جرالدفورد رئیس جمهوری‌آمریکا خواهد داشت ، مسائل اساسی مذاکرات سادات با رهبران کشور های میزبان وی را تشکیل میدهد. روابط مصر و اعرابو تاثیری که این روابط برمسائل خاورمیانه عربی دارد شاید بیشتر ازهر مسئله دیگری باستثنای عامل فشار آمریکا بتواند اسرائیل را وادار به قبول واقعیات کند. علیرغم این امر، اعراب در روابطشان‌بامصر اغلب اهمیت مسئله را فراموش میکنند وازیاد میبرند که مصرتنها نیروی عربی است که میتواند جنگ پیروزمندانه علیه اسرائیل را آغاز کند وبه‌نتیجه برساند. اما مصر توجه دارد که بدون‌مشورت با اعراب و جلب هماهنگی آنها برای صلح به‌اقدامی دست نزند.

آنچه مسلم است اعراب نمیتوانند بدون مصر وارد نبردشوند و مصر هم نمیتواند بدون اراده وبدون تصمیم سایر اعراب‌بصلح برسد.

از نخستین جنگ اعراب واسرائیل تاچهارمین جنگ در سال ۱۹۷۳ این واقعیت ثابت شد که اعراب نمیتوانند بدون مصر جنگ کنند و مصر است که تصمیم بجنگ میگیرد و هرگاه تصمیم گرفت همه از آن جانبداری میکنند.

پس از جنگ چهارم ، مصر سعی کرد که صلح رابدست آورد ولی خود را تنها یافت و یابعبارت دیگر وضعی مغایر وضع خود در آغاز جنگ ۱۹۷۳ داشت . در آغاز جنگ مصر بوسیله سایر دول عربی احاطه شده بود و هریک از این دولتها سعی‌داشتند زودتر از دیگران به مصر کمک کنند. وپس از اینکه پرزیدنت انور السادات تلاش صلح خود را با آمریکائیان شروع کرد و این‌امید را داشت که امریکا راه‌حل مسالمت‌آمیز را پیداکند، همه دول‌عربی باستثنای عربستان سعودی وامارتهای خلیج فارس از آن دوری جستند .

ظرف ماههای گذشته علائمی مشهود شد که حقیقتی رانشان میدهد . حقیقت مزبور این است که اعراب همراه مصر که‌به‌تنهائی بدنبال راه‌حل است نیستند.

هیچیک از رهبران عرب بجز ملک فیصل پادشاه فقید عربستان از انورالسادات دیدن نکردند . وضع بگونه‌ای بود که نشان‌دهنده نارضایتی از رویدادها است.

در هرحال یکنوع «بایکوت» در قبال مصر بوجود آمد. هم‌پیمان نظامی مصر یعنی ژنرال حافظ الاسد از مصر دیدن نکرد درحالیکه دلایل چندین مسافرتی زیادبود. سرهنگ قذافی هم که هم‌پیمان‌نظامی دیگر مصر بود ازآن دورشد. هواری بومدین که در جنگ رمضان خدمات زیادی کرد به مصر نرفت .قبلا اغلب رهبران عرب که‌به‌مصر میرفتند ادامه کمک وحمایت خود راتاکید می‌کردند .

اما در زمانیکه مصر بدنبال راه‌حل مسالمت‌آمیز بود از آن دوری جستند . واین امر واقعیت بالا را ثابت میکند که در روزهای جنگ اعراب با مصر هستند ولی وقتی مصر بدنبال راه‌حل باشد ازآن رویگردان میشوند.

به‌سبب وجود چنین روحیه‌ای است که سادات ناگزیر شده است، قبل از دست زدن بهرگونه اقدام تازه و قبل از آغاز گفتگو هایش با فورد به‌کشورهای مختلف عربی سفر کرده است تا آنجا که میتواند نیروهای متشتت عربی را یکپارچه کند و آنرا درکنار مصر قرار دهد.

الکسی کاسیگین در تونس

الکسی‌کاسیگین نخست‌وزیرشوروی در پایان دیدارش ازلیبی بدعوت بورقیبه رئیس جمهوری تونس باین کشور رفت و در فرودگاه مورد استقبال رئیس جمهوری تونس‌قرار گرفت . عکس کاسیگین (نفر سمت راست) را هنگام ورود به تونس درحالیکه مورد استقبال بورقیبه (نفر سمت چپ) قرار گرفته نشان میدهد .

عکس رادیوئی یونایتدپرس

زمین افریقا، زیر پای نژادپرستان میلرزد

چهارماه تمام از فرصت شش ماهه‌ای که جان فورستر نخست وزیر افریقای جنوبی از جهان و افریقای سیاه خواسته بود میگذرد . دراین میان رنج ودرد آفریقا و حکومت‌های نژادپرست روذزیا و افریقای جنوبی ، در سایه مشغولیت غم‌انگیز افکار عمومی جهان به فاجعه ویتنام و آتش خاورمیانه همچنان ادامه دارد . مسئله ویتنام و کامبوج و نعره‌های هولناک تورم در غرب گوش و چشم جهان را کر و کور کرده‌است‌ولی‌رنج ومحرومیت آفریقا بیش از پیش ادامه‌دارد .

جان فورستر نخست وزیرکهنه کار افریقای جنوبی ، مدتی است که از دشمنان و تفاهم در آفریقا سخن میگوید . چه تفاهمی در خاطره خونین آفریقای‌سیاه‌بجای مانده است که جان فورستر به ابتکار تملک آن همت بسته‌است؟ نعره یک شیر .. و یا حتی زوزه یک روباه ، گرگی را که دست‌اندر کار دریدن و تناول‌یک شکار بیگناه و خوش طعم‌است، به‌آسانی منهزم‌اساند . غلبه ترس بر گرگ و حاکمیت عقل برشکم ، سرانجام به فرار گرگ وجاماندن شکار نیمه‌جان می‌انجامد.افریقای جنوبی ، رودزیا راطعمه‌ای‌مناسب برای‌خرید رضایت وسکوت‌افریقا دربرابر رژیم نژادپرست افریقای جنوبی پیدا کرده است .

رودزیای یان‌اسمیت از نظر اقتصادی و سیاسی برای غرب ارزش چندانی ندارد . ادامه حکومت سفیدپوستان‌در این‌کشور قبل از هرچیز مایه دردسر و درگیریهای بدون برگشت مالی غرب در افریقاست. واقعیت‌پسته درمورد رودزیا اینست که غرب ، بعدازآزادی قریب‌الوقوع آنگولا و موزامبیک ، رودزیای منزوی شده را فاقد هرگونه ارزش استراتژیکی و امنیتی برای حفظ منافع دیرین خود در آفریقا می‌بیند . غرب بارها کردن‌رودزیا در کوران بحرانهای داخلی این کشور ، چراغ سبز حرکت را برای جان فورستر روشن کرده است.جان‌فورستر واسط‌سیاسی، نظامی و اقتصادی غرب با سرزمین محاصره شده رودزیا بود . رها کردن رودزیا، مقدمه طولانی تدارکات و مال‌اندیشی غرب برای پیشگیری از حکومت های نیرومند سیاه در موزامبیک و انگولاست که رودزیا رابزودی در کام افریقای سیاه قرارخواهد داد. در جریان فعلی دتانت و مذاکرات مستقیم‌فورستر بارهبران افریقائی زامبیا و تانزانیا تا زمانیکه ابتکار عمل سیاسی در دست فورستر است ، افریقا حداکثر چیزی غیر از آزادی اجتناب ناپذیر و حتمی رودزیا بدست نخواهد آورد .

خطر ابتکار عمل جان فورستر در این است که او میخواهد از رودزیای از دست‌رفته برای خود متاعی گران قیمت و ضد آفریقائی‌بسازد. او برای‌واگذاری کامل رودزیا به سیاهان خواهان انعقاد پیمان صلح با افریقای سیاه است . پیمان صلحی کهبا امضای رسمی رهبران افریقائی، امکان هرگونه دخالت افریقائی‌را در امور داخلی افریقای جنوبی ناممکن میسازد ، شگرد واقعی یورش مسالمت امیز فورستر در استقبال از گفتگوهای چندجانبه با رهبران آفریقائی چیزی جز تضمین رسمی و بین‌المللی ادامه حکومت نژادپرستان در افریقای جنوبی نیست .

«جان فورستر» هیچگونه‌تغییری در آرمانهای فاشیستی و نژاد پرستی خود نداده است اما جان فورستر مردعاقل و سالمندی‌است که اکنون بیش از همیشه به سیاهان شمال احتیاج دارد ٥٤ درصد کارگران معادن آفریقای جنوبی از کارگران کموبیش ماهر موزامبیک تشکیل میشود. از همه مهمتر جان فورستر حالا بیش از همیشه به سکوت آفریقای سیاه احتیاج دارد . رودزیا و شمش های طلای اهدائی به موزامبیک و انگولا ، شاید بهای مناسبی برای یک سکوت کوتاه باشد ولی آفریقای گرسنه و قحطی‌زده‌خیلی زودتر از پایان عمر «سکوت‌سفید» دوباره و دوباره عصیان خواهد کرد .

آفریقا جای مناسبی برای‌نژاد پرستان نیست .

ایرلند: فاجعه‌ای نظیر هندوچین

گزارش

یدالله زندیه

نماینده اطلاعات

از لندن

در خاک اروپا ، در ایرلند صلح باافتخاری وجوددارد که در ٢٤ ساعت فقط ۹ قربانی و چند انسان قطعه قطعه‌شده به تاریخ معاصر ما تحویل میدهد. جنگ و مرگ در ایرلند فاجعه‌ای کاملا متمایز از فاجعه هندوچین است. در ایرلند هم نژادان اروپائی وهم زبانان یک وطن، بافشنگهای گرم صلح وبرادری را لگدمال کرده‌اند

در ژانویه گذشته «ملویندریس» وزیرارشد کابینه‌کارگری ویلسون در ایرلند با غرور تمام صلح و آتش‌بس باافتخار را در ویترین افکار عمومی انگلیس بمعرض فروش گذاشت.

انگلیس هم برای خود سناتور جکسون قدرتمندی بنام «آناخ‌پاول» دارد که دولت را به معاملات پنهانی با ارتش جمهوریخواه ایرلند متهم میکند.

آتش‌بس در ایرلند در یک مقیاس محدودتر ، آتش‌بس یکجانبه‌ای نظیر آتش‌بس سابق ویتنام است دولت ویلسون باتوجه به مخالفت وسیع افکار عمومی باادامه حضورارتش انگلیس درایرلند جان عزیز سربازان انگلیسی را به قیمت یک آتش‌بس ارزان ظاهرا نجات داده‌است. افکار عمومی انگلیس واکثریت مطبوعات سنگین این کشور مانند آمریکائیهای‌کوچه و بازار میگویند : جنگ ایرلند رابه ایرلندیها واگذار کنید. علیرغم اعلام انتخابات ماه مه آینده در ایرلند، دولت ویلسون مترصد فراخواندن ارتش انگلیس‌از ایرلند است . انتخابات مجلس موسسان (مجمع عمومی ایرلند برای تحریر قانون اساسی جدید) آخرین حربه سیاسی ویلسون برای حل‌فاجعه ایرلند است .

اکثریت ناظران خارجی وانگلیسی معتقدند که دولت کارگری ویلسون باآموختن درس ویتنام خواهان واگذاری جنگ وخصومت ایرلند به‌ایرلندیهاست. بقول ویلیام‌هیلتون نماینده کارگری پارلمان ، یکبار حمام خون بمراتب بهتر از یک قرن کشت وکشتار است.

درحالیکه جهان غرب وحتی مردم دلسوز و مرفه‌جامعه انگلیس برای‌پیروی از مد تبلیغاتی «تصاحب یتیمان ویتنام» اشک میریختند، روزنامه صدها آواره ایرلندی به انگلیس و سایر کشورهای آمریکای شمالی واسترالیا پناهنده میشوند. در انگلیس به‌تنهائی ١٤٥٢٠٠ کودک یتیم وجود دارد که نیازمند خانه‌ای گرم ودستی‌مهربان هستند. سازندگان‌حرفه‌ای افکار عمومی غرب تمام‌حقایق انسانی و اساسی فجایع‌زمین را تحریف کرده و میکنند. در سال گذشته فقط ٦٩٠٠٠ نفر درمانده و آواره ایرلندی از شهر بلفاست به لندن پناهنده شده‌اند . تمام این پناهندگان مانند پناهندگان ویتنام مورد سوء ظن مقامات کشور هستند.

گزارش جهانگیر افخمی نماینده اطلاعات در نیویورک
کمپانیهای نفت، مردم و کنگره امریکا را بخشم آورده‌اند

شرکت های بزرگ نفت امریکا کمسالیان دراز با آزادی مطلق و امتیاز های خاص در داخله امریکا و کشورهای دیگر فعالیت داشته و هر سال ده هامیلیارد دلار درآمد خالص داشتند ، امروز در کشور های دیگر و چه در داخله آمریکا بامحدودیتها و مشکلاتی روبرو هستند که برایشان‌سابقه نداشته است .

در هفته گذشته آمار فروش و منافع سه ماهه اول سال شرکت های نفت امریکا منتشر گردید و نشان میداد که در آمد خالص شرکت های نفتی نسبت به سال گذشته تنزل فاحش داشته است.شرکت نفت تاکسیکو در سه ماهه اول سال جاری درآمدش ٦٦ درصد نسبت به سال ۱۹۷٤ تنزل کرده است . در سال ۱۹۷٤ در سه ماهه اول شرکت مزبور ٥٢٤ میلیون دلار درآمد خالص داشته در حالی که در سه ماهه اول سال جاری از ۱۷۸ میلیون دلار تجاوز نکرده است .

تنزل درآمد

شرکت نفت اکسان (استاندارد اویل نیوجرسی) که بزرگترین شرکت نفت دنیا است درآمدش در سه ماهه اول سال جاری ۱۱ در صد کمتر از همین مدت در سال گذشته بوده است شرکت های نفت «موبیل» و «گلف» به ترتیب ۲۸ و ۳۳ در صد تنزل درآمد داشته‌اند . البته نباید فراموش کرد که سال گذشته شرکت های نفت امریکا برمکشان داشتند و بعضی از شرکتها تا ٥٠ در صد بیشتر از سال۱۹۷۳ درآمد خالص داشتند بطور نمونه میتوان سه شرکت بزرگ نفت را مورد بحث‌قرار داد شرکت اکسان در سال گذشته ۳۹ در صد و شرکت موبیل ٦٦ در صد و شرکت گلف ۷٦ در صد بیشتراز سال ۱۹۷۳استفاده خالص داشته است و اگر در سه ماهه اول سال جاری شرکت اکسان ۱۱ درصد درآمدش نسبت به سال گذشته تنزل کرده باشد با در نظر گرفتن سه ماهه اول‌سال ۱۹۷۳ درآمدش ۲۸ در صد اضافه شده است .

همین افزایش درآمد شرکت های نفت در سال گذشته در موقعی که مردم‌امریکا برای گرفتن بنزین ساعت ها در کنارجایگاه های فروش نفت انتظار میکشیدند نظـر مردم امریکا را نسبت به شرکت های نفت تغییر داد . کنگره امریکا تحت فشار افکار عمومی تصمیم گرفت امتیازات شرکت های نفت را لغو کند .

در سال های گذشته دولت امریکا برای تشویق شرکت های نفت در کشف ذخایر نفتی جدید و استخراج مواد نفتی بیشتر ۲۲ در صد از درآمد حاصله از استخراج نفت را از مالیات معاف کردهبود و شرکت‌های نفت هر سال متجاوز از ۲ میلیارد دلار کمتر مالیات میدادند و نوعی بودند که این پول سرشار را در کشف و استخراج منابع جدید نفت صرف میکنند .

در سال گذشته که درآمد شرکت های نفت افزایش بی‌سابقه‌ای‌داشت فعالیت‌شرکت های نفت و نمایندگان استان های نفتخیز امریکا نتوانست افکار عمومی را که بطور بی سابقه‌ای علیه درآمد سرشار و امتیازات خاص شرکت های نفت برانگیخته شده بود خاموش کند و در ماه گذشته کنگره امریکا باکنار افکار عمومی امتیازات مخصوص شرکت های نفت را لغو کرد و از این ببعد فقط شرکت های کوچکی که روزانه ۲ هزار بشکه نفت استخراج میکنندمیتوانند از آن معافیت مالیاتی استفاده نمایند و هر سال ۲۰۰ بشکه از این مقدار کاسته‌میشود تا بتدریج کاملا از بین برود .

شرکت نفت اکسان (استاندار اویل ـ نیوجرسی) در سال جاری ۲٤۰ میلیون دلار مالیات بیشتر بدولت امریکا خواهد پرداخت و از این رو سهام شرکت‌های نفت در «وال استریت» تنزل کرده است.

گله شرکت های کوچک

در داخله امریکا استخراج مواد نفتی و گاز اکثرا توسط‌شرکت های کوچک‌نفت صورت میگیرد که نفت خام را بشرکت های بزرگ که پالایشگاه دارند میفروشند حذف ۲۲ در صد معافیت مالیاتی شامل این شرکت های کوچک که در سرتاسر امریکا فعالیت دارند و متجاوزاز ۱۰ هزار شرکت میباشند نشده و هدف اصلی کنگره شرکت های بزرگ نفت است که باندازه کافی در گذشته استفاده برده‌اند .

در استان های تکزاس و نیواورلئان که مرکز فعالیت های نفتی میباشند ، شرکت های کوچک نفت سر وصدایشان بلند شده و از این تصمیم کنگره که در حقیقت برای جلوگیری از استفاده سرشار شرکت های بزرگ نفت میباشدانتقاد میکنند و میگویند در این موقع که .دولت امریکا میکوشدجلو واردات‌مواد نفتی را گرفته و استخراج نفت خام و گاز داخلی را افزایش‌دهدحدف این امتیاز نتیجه معکوس خواهد داشت و اگر شرکت های نفت داخلی مجبور شوند برای استخراج نفت با ربح ۹ در صد از بانکها قرض کنند ، خواه و ناخواه برقیمت نفت استخراجی افزوده خواهد شد .

آمار منتشره نشان میدهد که در چند سال اخیر بطور محسوسی فروش دستگاه های حفر چاه نفت افزایش یافتولی دراین اواخر بعلت شایعاتی که ممکن است کنگره امتیازات مالیاتی شرکت های نفت را حذف کند ،فروش دستگاه های مزبور تنزل‌کرده است .

عده زیادی از نمایندگان کنگره که‌قانون مزبور را تصویب‌کرده‌اند و همینطورعده‌ای که از استفاده های‌سرشار شرکت های نفت دل پری دارند متذکرمیشوند که اگر شرکت های نفت برایشان صرف نمیکند که چاه‌های نفت و گاز حفر کنند ، دولت میتواند مستقیما امور نفت را بعهده بگیرد .

مقالات کوچک از روزنامه‌های بزرگ

النهار

حمله اعراب به‌بازار مشترک

الجزایر به عنوان اعتراض علیه تصمیم اخیر بازار مشترک‌اروپا خواستار تاخیر مذاکراتی شده است که برای فعال کردن روابط بازرگانی اروپا ـ اعراب درجریان بود . الجزایر ، همچنین ازجامعه عرب تقاضا کرده است که هرچه زودتر برای اعتراض بدین تصمیم بازار که «شاهد روشنی است ازادامه حمایت بازار از اشغال‌سرزمین های عربی» اقدام فوری بکند. سایرکشورهای عرب، نیز باید از الجزایر پیروی کنند، و اجازه ندهند که بازار مشترک اروپااسرائیل را بر جهان عرب برتری دهد.

THE TIMES

بسوی وحدت اروپا

۹ کشور عضوبازار مشترک اروپا، شخصیت بسیار مناسبی را برای غلبه برمسائل جاری جامعه اقتصادی اروپا که قرار است در پایان دهه حاضر و آغاز سال۱۹۸۰ بسوی وحدت سیاسی اروپای غربی قدم بردارد انتخاب کرده‌اند. «تلیندماتز»، نخست‌وزیر ٥۳ساله بلژیک، درست همان رهبر سیاسی موردنظر است. اوکه سالها عضو فعال کمیته اقدام برای تشکیل ایالات‌متحداروپا به‌سرپرستی«ژان‌مونه» بود، ستایشگر سیاست مبتنی براصل عمل و سنت‌های پارلمانی‌است. او بود که در سال ۱۹٦۲ در دانشگاه هاروارد به کیسینجر کمک کرد که ارزش اتحاد آمریکا و اروپای غربی رابدرستی دریابد.

تجربه او درمقام رهبری یا عضو کابینه، ازآن جمله در مقام وزارت کشاورزی بلژیک به‌او آموخته استکه چگونه میتوان‌جامعه اقتصادی اروپا را با مصالح و ضرورتهای ملی هرعضو این‌بازار آشتی داد .

LE FIGARO

شوروی و فلسطین

اکثریت رهبران سازمان آزادیبخش فلسطین باشرکت‌فلسطینیها در مذاکرات کنفرانس ژنو موافقند و حتی فاروق‌القدومی رئیس قسمت سیاسی سازمان فلسطین گفته‌است که بدون حضورنمایندگان فلسطین کنفرانس ژنوتشکیل نخواهد شد معذلک در برنامه‌ده ماده‌ای که در ماه ژوئن گذشته به‌تصویب شورای ملی فلسطین رسید گفته میشود که سازمان آزادیبخش در مذاکراتی که براساس قطعنامه شماره ۳٤۲ شورای امنیت استوار باشد شرکت نخواهدکرد.

نتیجه مذاکرات یاسرعرفات با رهبران شوروی نشان داد که کرملین مایل است فلسطینیها در این مورد زیاد پافشاری نکنند و درصورت لزوم در مرحله اول‌مذاکرات ژنو شرکت نداشته باشند.

راه بسوی رمضان ۱۷

نوشته: محمدحسنین هیکل

سرگرد جلود برای خرید بمب اتمی به چین رفت

روز بعدتلگرافی از بنغازی بدستمان رسید . البته موقعی که عازم بنغازی شده بودم ، یک‌افسر مامور تماسهای سیاسی ازمیان‌افسران اطلاعاتی‌همراهم بودند که پس از بازگشت من به قاهره در بنغاز ی‌ماندند . این دو نفر طی تلگرافی که بقاهره مخابره کردند یادآور شدند که دولت آلمان غربی به رژیم تازه لیبی اخطار کرده است که برای بازگشت ملک‌ادریس به کشور به یک حمله نظامی دریائی دست خواهد زد (میان دولت لیبی ودولت بنغازی قراردادی وجود داشت که بموجب آن آلمان مقادیر زیادی از نفت مورد نیاز خودرا از نفت لیبی‌تامین می‌کرد.) موقعیکه انقلاب لیبی رخ داد ملک ادریس مرخصی خود را در ترکیه می‌گذراند . البته این فکر بوجودآمده بودکه میتوان وی‌را بکشور برگرداند، همانگونه که درسال ۱۹٦۰هایله‌سلاسی پس از کودتائی که بسرش با همکاری «راس‌امرو» ترتیب داده بود به اتیوپی برگردانده شد. تلگرافی که از بنغازی رسید ، عبدالناصر را سخت نگران ساخت، زیرا وی توجه زیادی بلیبی برای دفاع از مصر داشت و بهمین جهت سعی کرد به انقلاب لیبی کمک دهد تاپایه‌های خودرا استوار سازد. موقعیکه عبدالناصر تلگراف را خواند، آنراروی میز گذاشت و گوشی تلفن را برداشت و ژنرال‌فوزی را خواست و به‌اوگفت: «از تو میخواهم که به اوضاع جبهه‌سوئز آرامش کاملی‌ببخشی (درآنموقع جنگ‌فرسایشی‌به‌اوج خود رسیده بود) و برای فعالیت در جبهه غرب آماده شوی ،چون دستور سخت تعجب کرده است. همان شب یک‌تیپ زرهی به بندر «مرسی‌مطروح» انتقال داده شد، و دو ناوشکن و چند زیردریائی هم به آنجا فرستاده شد.

در اینجابازهم به‌کنفرانس دولت های رویاروی اسرائیل که در قاهره تشکیل شده بود اشارەمیکنم و یادآور میشوم که این کنفرانس بدون اخذ نتیجه معینی بکار خود پایان داد . و بجای آنکه شرکت‌کنندگان در کنفرانس مزبور باگزارش ژنرال فوزی موافقت کنند، تصمیم گرفتند افسران عالیرتبه‌ای که آن گزارش را تهیه کرده بودند ، بار دیگر در ماه مارس‌تشکیل جلسه دهند و طرح نهائی خود را بررسی وتصویب نمایند. ولی‌همانطور که پیش‌بینی می‌شد ، مسئله‌ای که‌پس از پایان کارکنفرانس، فکرهمه رابخود مشغول داشت ، موضوع انقلاب لیبی و سرانجام آن بود.

خرید بمب هسته‌ای

پس از مدت کوتاهی ، معمرالقذافی اولین سفر خود را به قاهره‌آغازکردو چندین‌بار با جمال‌عبدالناصر ملاقات نمود . درتماسهائی که میگرفت، کاملا روشن میشد که اغلب اطلاعاتی را که از رویدادها داشت ، باستناد اخبار مطبوعات کسب کرده و علاقه زیادی برای پادگیری‌نشان میدهد .

در معمرالقذافی دو مزیت برجسته بچشم میخورد : یکی تکیه کردن به نصایح وراهنمائیهای عبدالناصر برای درک سیاستهای عربی و تکیه کردن برتجارب انقلاب مصر بعنوان الگوئی برای لیبی و دیگری‌سادگی زایدالوصف وی ، در مشاهده مشکلات جنگ‌وصلح. درپکی از ملاقاتهائی کهمیان‌عبدالناصر وقذافی صورت گرفت و عبدالناصر اختلاف میان قدرت اعراب و قدرت اسرائیل را از لحاظ تانکهاوهواپیماها وسایر سلاحها شرح داد ناگهان‌قذافی باحرارت گفت :

« خیر ... خیر ... ما میبایستی مستقیما وارد یک جنگ همه جانبه شویم واسرائیل را نابود سازیم . » عبدالناصر باحوصله تمام پاسخ داد که این امرامکان پذیرنیست ، زیراسیاست بین‌المللی چنین اجازه‌ای را بمانمیدهد وگذشته از این آمریکا و شوروی نمیگذارند وضعی پیش بیاید که یک جنگ هسته‌ای بدنبال داشته باشد .

قذافی پرسید : « آیا اسرائیل بمب هسته‌ای دارد ؟ » عبدالناصر پاسخ‌داد که احتمال آن بسیار قوی است.قذافی مجددا پرسید : « آیاماهم‌بمب‌هسته‌ای داریم ؟ » ناصر پاسخ‌داد: « خیر چنین چیزی در اختیار نداریم » .

قذافی پس از پایان مذاکرات خود درمصر به لیبی بازگشت ودر حدود دو یاسه ماه بعد « سرگرد عبدالسلام‌جلود» مردشماره ۲ لیبی وارد قاهره شدتابا عبدالناصر ملاقات کند.وی هنگام ورود بقاهره تقاضا نمود که سفر اوفـاش نشودوافزودکه هدف‌اصلی‌اواز مسافرت مشورت کردن بارئیس جمهوری است .

موقعیکه جلود باعبدالناصر ملاقات کرد، ناصر از جلود پرسید که درچـه موردی میخواهد بااو مشورت کند و جلود پاسخ داد : «ماتصمیم داریم بمب اتمی خریداری کنیم » ناصر پرسید از کجا خواهید خرید و جلود پاسخ داد که بخوبی‌میدانند روسها و آمریکائیان حاضر بفروش چنین بمبی نیستند ولی شاید چینی‌ها آنرا بفر ... ند.عبدالناصر گفت تا آنجا که اطلاع دارد بمب اتمی کالائی برای فروش نیست و جلود پاسخ داد : « خیر ... ماکـه یک بمب بزرگ نمی‌خواهیم‌بلکه‌خواهان یک بمب تاکتیکی هستیم . دراین مورد باچینی‌ها تماس گرفتیم و به آنها گفتیم مایلیم یکی از مابه چین‌برود و آنان پاسخ د

فوتبال جام تخت جمشید

پرسپولیس، تاج، صنعت نفت: مثلث پیشتاز

اگردرتهران «دود ازکنده» برخاست و یک بازیکن قدیمی و ازآمادگی بدور ، گل پیروزی پاس را زد، درمشهد یکجوان تازه‌نام و ازدرامرسیده، تیم‌محبوب تهرانی رانجات داد. درتهران ، پاس به لطف گل زیبای پرویز قاسمی (میرزاحسن) ، بانک ملی رابزانو درآورد و در مشهد ، آن دفاع محکم و خشن را، «زادمهر»، درست ۲۶ ثانیه پیش از پایان مسابقه درهم شکست و تنها گل دو امتیازی تیم خود را زد، و این سومین گل جوان ریشوی پرسپولیسی است که‌در این فصل میزند، درحالیکه هنوز به اندازه یک ۹۰ دقیقه بمیدان نیامده است .

اگربگوئیم که روز دهم بهکام این دو تیم پیروز تهرانی‌گشته است، اغراق نگفته‌ایم زیراکه پاس علیرغم انتظاراتی که از این تیم میرود، هنوز درحد قدرت واقعی خویش نبوده است و پرسپولیس درحالی بمشهد رفت که هنوز بار سنگین گرفتاریهای داخلی را بدوش میکشد و از مهلکه‌یی که در مشهد درانتظارش بود، کاملا آگاهی‌داشت.

معمای داوری

در مشهد، باز فیادینگ، داور انگلیسی حادثه ساز بود او درحالیکه چهار دقیقه از وقت اضافی میگذشت ، رای بقبولی گل پرسپولیس داد و معتقدبود که وقتهای‌مرده‌ی بازی حتی‌بیش ازاینهم بوده است و ۲۶ ثانیه دیگر بایدبازی ادامه می‌یافت و نیم مشهدی که سخت معترض بود و هرگزندیده بودکه داوری چهاردقیقه بوقت قانونی اضافه کرد مباشد، به ادامه بازی تن درنداد .

در اینجا دو مسئله پیش می‌آید: نخست آنکه داور چنان به آنچه می‌اندیشد، قاطع عمل میکند که باید سرمشق همه‌ی داوران ما باشد و در آنچه قانون داوری و شخصیت آنان حکم‌میکند ، چنین بی‌باک عمل مینماید که جای تردیدی باقی نگذارد. مسئله‌ی دیگر اینکه از شواهد پیدا است بین او وکمک داوران هم‌آهنگی کافی نبوده است و نیز اگر معتقد بمثانیه‌های باقیمانده‌ی دیگر هم بوده، چطور تمرد تیم مشهدی را برای ادامه بازی نادیده میگیرد وسوت خود را ۲۶ ثانیه زودتر بصدا درمی‌آورد و نتیجه را هرآنچه هست اعلام میکند .

بهرحال آنچه در مشهداتفاق افتاد یکبار دیگر زنگ خطر را بصدادرآورد و معمای داوریها را هنوز به نیمه فصل نرسیده پیچیده‌تر کرد و این مسئله راکه در روزهای آتی و در آن‌هفته‌ها که امتیازات حساسترند و هرگل که رد و بدل میشود، توفان برانگیزنده‌تر ، چه باید کرد ؟!

«میرزاحسن» گل پیروزی پاس‌در برابر بانک ملی رابثمررساند، تصویر گلزن‌پاسی، درحالیکه عباس‌رجبیه‌فرد کاپیتن بانک ملی را درکنار دارد و توپ را به سمت دروازه حریف شلیک کرده است ، نشان میدهد.

آنچه در روزدهم اتفاق افتاد، بواقع دور از انتظار همگان‌بود هیچکس نه انتظار پیروزیهای پاس و پرسپولیس راداشت ونه مساویهایی را که در این روز رخ داد . در تبریز ، همه برد تراکتورسازان را می‌پنداشتند ، اما سپاهان که آنهفته دارایی‌را ناکام کرده بود ، در تبریزهم بکاربزرگی دست زد وتیمی را که درشهر خود، پیروزیهای فراوان داشت به مساوی قانع ساخت . سپاهان که این روزها کمی بیدار شده است ، در نزد حریف یکه گل زد و یک گل خورد . کارمهم تیم‌اصفهانی گلی بود که جفاری مهاجم باریکاندام این تیم به دفاع محکم وخشن‌حریف زد. بااین امتیاز، سپاهان خود راکمی دورتر از برق شیرازکرد.

گرچه امیدواری برای شیرازیها بازیهای باقیمانده با هما ، پاس‌و صنعت نفت است. دیدارهای مشکلی که برقی‌ها را حداقل دو امتیاز تابه رقابت باسپاهان همچنان پایدار بمانند .

سربلندی شاگردان اسکینر

مساوی تاج با حریف اهوازی و مساوی ملوان در آبادان هم به انتظار نمی‌آمد ، این هر چهار تیم به یک گل دست یافتند . اما برای شاگردان اسکینر سربلندی بیشتر بود که تاج را تا به آخر نگران نگاهداشتند و همه‌گاه دروازه‌ی تیم قهرمان جام دوم را زیرچشم می‌پائیدند وبارها بخت گل داشتند و اگر حجازی‌بهترین دروازه‌بان این روز نبود ، تاج بازمیگشت .

برای تاجی‌ها نگرانی از تهران آغاز شد که اسکندریان، مژدهی، نوین‌روزگار را بهمراه نمیبردند . ایشان کمدر خدمت سربازی‌هستند بدون مرخصی ، محکوم بودندکه در تهران بمانند . برای تاج ، پس از آن ناکامیهای آغاز فصل این مساوی هم ناخوشایند باید باشد که برای نخستین‌باردراهواز به مساوی تن درمیدهد و شاید بهتر که خوشحال بود ازاینکه مغلوب ، باز نیامد .

تیم ابادانی هم نباید غمگین‌باشد که از یک شکست حتمی رهید . آنها گلی را که بهاریان در دقیقه ۵۲ زد، باحتیاط حفظ میکردند که یورشهای بی‌امان تیم شمالی آنها را به دفاعی مطلق کشانید و سرانجام گل نیاکانی ، پیروزی نفتی‌ها را به مساوی تبدیل‌کرد.

آبادانیها که سنت جنگندگی و همیشه تهاجمی خود را از دست داده‌اند ، بیهوده بدین خوی تازه رو کرده‌اند که تنها گلی را که میزنند نگاهدارند . آنها یکی از بهترین خصلتهای فوتبال‌جنوب را دارند میکشند ، حتی اگربه قهرمانی هم دست یابند .آبادانیها در روز دهم تا زمانیکه گل خود را زدند از حریف باکی‌نداشتندو آنگاه که به پیروزی احتمالی‌دل خوش کردند و سنگر دفاعی را محکمتر ساختند ، در واقع همه چیز از دست دادند و باید شادمان باشند که آنها نیز یک دروازه‌بان موفق داشتند دروازه‌بانی که بارها دروازه را از آتشبارهای حریف سالم نگاهداشت . در حقیقت ، تاج و صنعت نفت ، صدر، یعنی روز نهم باید از دروازه‌بانان خود ممنون باشند که آنها را همچنان پیش‌آهنگ نگاهداشتند .

در تهران دو مساوی دیگر هم داشتیم با این تفاوت که در پایتخت مساویها بدون گل پایان گرفت و آن پانزده‌هزار نفری که در انتظار گل میسوختند ، روز جمعه را بدون گل ، در حسرت باقی ماندند ، برای برق شیراز که میهمان دارایی بود و خسته از دو بازی پیشین در طول یک هفته ، مساوی با ارزشتر از سه دیگر تیم تهرانی بود . برقی‌ها نه از مساوی ، از بازی خوب و هم‌آهنگی هم که داشتند ، راضی بنظر میرسیدند . گارنیک که‌پیش از این قول داده بود، بچه‌هایش روز بروز بهتر خواهند شد ، درمقابل دارایی این را ثابت کردند . آنها در این روزسزاوار پیروزی هم بودند ، اگر کمی با تجربه‌تر و کمی هم سرحالتر و جنگنده‌تر بودند .

سریعترین دیدار

اما آنها که دیدار آرارات را با راه‌آهن دیدند ، بدون گل،شاهد یکی از سریعترین و برحادثه‌ترین دیدارهای روز دهم بودند و اگر حادثه‌ی گل را ندیدند ، راضی بودند که بارها هیجان پیش از گل را بچشم دیدند . اینان‌بیقین دو تیمی هستند که حریفان‌آینده را راحت نمیگذارند . شایدهراس از اینکه یکی از آنها محکوم به سقوط بود، اینان را پرتلاش‌تر و جنگجوتر میسازد و با اینحال کمی بیشتر از دارایی گام برمیدارند و رقابتی هنوز هم فشرده در انتهای جدول دارند .

نگاه به روز یازدهم

حالا سه پیش‌آهنگ داریم : تاج ، پرسپولیس و صنعت نفت با این تفاوت که پرسپولیس با تفاضل گل بهتر و تیم جنوبی با یک بازی کمتر ، رقیب سوم را کمی نگران تر نگاهمیدارند .

برای پرسپولیس کمدر خانه‌ی خود تیم اهوازی را استقبال میکند و برای تاج که به اصفهان میرود تا باسپاهان‌روبرو شود، روز یازدهم نباید مشکلتر از صنعت نفت باشد، زیرا کمفتی‌ها بتهران می‌آیند و با پاس تنها تعقیب‌کننده روبرو میشوند.

ملوان و ابومسلم‌هم درخانه‌ی خود میمانند و این آنها را امیدوار میسازد که حریفان‌خود رابا‌آنکه‌سخت‌کوش وسخنگیرند، بزانو درآورند . ابومسلم با ذوب‌آهن روبرومیشود وملوان با راه‌آهن .

اما برای تراکتورسازان که‌غم مساوی با سپاهان را در سینه دارند، سفر به شیراز هم چندان خوشایمن نیست زیرا که برقی‌ها در سه دیدار آخرین خود در تهران، همگاه لیاقتهایی داشتند ودرد کم‌تجربگی بود که‌آنهارا ناکام میساخت. آنها که درخانه‌ی خود بازی می‌کنند به احتمال بسیار درپی پیروزی بر حریف تبریزی ، میدوند. آیا به چنین مهمی دست می‌یابند؟

هماگر در تهران باشد ، آرارات را دیدار میکند و دارایی که اینک پائین‌ترین مکان را در بین تیمهای پایتخت دارد بانکرا ملاقات می‌کند و این برای تیمی که روزبروز بدتر از پیش شده است لقمه‌ای چندان گوارا و سهل‌الهضمی نیست. بانکی‌ها بی‌دلیل نیست اگر پیروزی ممکن خود را بر دارایی از پیش بچشم ببینند .

نتایج بازیها

پاس ۲ـ بانک ملی ۱

امجدیه ـ پنجشنبه ۲۵ اردیبهشت ماه ۱۳۵۴ (جام تخت‌جمشید ـ دیدار رفت) پاس ۲ (دقیقه ۱۹، محمد صادقی‌ـ دقیقه ۷۸، پرویز قاسمی «میرزاحسن») بانک‌ملی ۱ (دقیقه ۵۷، اصغر رعنایی).

داوری خوب رضا حیدری ـ کمک‌داوران: بهمن‌بهلولی واکبر حق‌بین. هوا عالی ، زمین خوب . تماشاگر حدود پنجهزارتن. تنها بازیکن اخطاری : حسین کازرانی از تیپاس.

ارزش بازی ★★

دارائی صفر ـ برق صفر

جمعه۲۶ اردیبهشت ، ورزشگاه امجدیه (بازیهای رفت جام سوم تخت‌جمشید)

دارائی صفر ـ برق شیراز صفر ، داوری متوسط عباسقلی‌زاده از تبریز ، کمک‌داوران نیک‌مهر و اطهری ، زمین چمن ، هواخوب، تماشاگر حدود پانزده هزارتن.

ارزش بازی ★★

ابومسلم صفر ـ پرسپولیس ۱

ورزشگاه سعدآباد مشهد ـ جمعه ۲۵ اردیبهشت ماه ۱۳۵۴ (جام تخت‌جمشید ـ دیدار رفت) ـ ابومسلم صفر ـ پرسپولیس ۱ (محمد زادمهر دردقیقه ۹۰) ـ داوری متوسط فیلدینگ (انگلیسی) ، کمک‌داورها: اصغر صدرالاشرافی و رضاغیاثی . چمن خوب ، هوا آفتابی ، تماشاگر بیش از ۱۲هزار تن .

اخطاری‌ها: نیسان‌پور و امیدوار از ابومسلم وتنها بازیکن اخراجی دستجردی از پرسپولیس .

ارزش بازی ★★★

تراکتورسازی ۱ـ سپاهان ۱

جمعه ۲۶ اردیبهشت، ورزشگاه باغ‌شمال‌تبریز (بازیهای رفت جام سوم تخت‌جمشید). تراکتورسازی تبریز۱ (عبدالرضا عطاری دقیقه ۵۸) ـ سپاهان اصفهان ۱ (احمد جفاری دقیقه ۲۸). داوری خوب عباس مقدس‌زاده، کمک‌داوران هادی دزفولی و کمال‌سرامجیان ، تماشاگر حدود ۱۰ هزار تن ، درآمد ۵۱۲۲۰ تومان، زمین چمن .

ارزش بازی ★★

آرارات صفر ـ راه‌آهن صفر

جمعه ۲۶ اردیبهشت ۱۳۵۴، امجدیه (دیدارهای جام تخت‌جمشید دور رفت)، آرارات صفر، راه‌آهن صفر، داوری خیلی‌خوب اصغر امجدزاده باکمک یزدان‌پناه و سترک ، تماشاگر حدود ده هزار تن بازی زیرنور .

بازیکن اخطاری ، وازگن آوانسیان (آرارات).

ارزش بازی ★★★

صنعت نفت ۱ ـ ملوان ۱

جمعه ۲۶ اردیبهشت ۱۳۵۴ ، استادیوم رضا پهلوی آبادان (بازیهای دوررفت فوتبال‌جام تخت‌جمشید)، صنعت‌نفت آبادان ۱ (دقیقه ۵۲ حسین بهاریان) ـ ملوان بندرپهلوی ۱ (دقیقه ۸۴ علی نیاکانی) ، داوری محسن‌زمانی، کمک‌داوران: خوشخوان و باغومیان ، تماشاگر نزدیک ۱۵۰۰۰ تن ، بازیکنا ن‌اخطاری غفور جهانی و کاوه کاویانپور از ملوان.

ارزش بازی ★★★

نیرو ۱ ـ تاج ۱

جمعه ۲۶ اردیبهشت ، ورزشگاه ولیعهداهواز (بازیهای رفت جام سوم تخت‌جمشید). نیرو ۱ (حبیب‌شریفی دقیقه۲۱)ـ تاج ۱ (حسن ابراهیمی دقیقه ۱۹)، داوری خوب محمد صالحی، کمک‌داوران رشید حسن‌زاده و مصطفی‌ممیز ، هوا نسبتا گرم، زمین چمن ، تماشاگر بیش از ۲۵ هزار تن، درآمد ۶۸۷۷۰ تومان .

ارزش بازی ★★★

نتایج بازیهای انجام شده

بانک ملی	۲	برق شیراز	۰
پاس	۲	بانک ملی	۱
دارایی	۰	برق شیراز	۰
ابومسلم	۰	پرسپولیس	۱
صنعت نفت	۱	ملوان	۱
نیرو	۱	تاج	۱
تراکتورسازی	۱	سپاهان	۱
آرارات	۰	راه‌آهن	۰

● هما ـ ذوب‌آهن (انجام نشد)

برنامه این هفته

پنجشنبه اول خردادماه :

پرسپولیس ـ نیرو (۴بعدازظهر ـ امجدیه)
آرارات ـ هما (۶ بعدازظهر ـ امجدیه)

جمعه ۲ خردادماه :

بانک‌ملی ـ دارایی (۴بعدازظهر ـ امجدیه)
پاس ـ صنعت‌نفت (۶ بعدازظهر ـ امجدیه)
ابومسلم ـ ذوب‌آهن (۴ر۵ بعدازظهر ـ مشهد)
ملوان ـ راه‌آهن (۴ر۵بعدازظهر ـ بندرپهلوی)
سپاهان ـ تاج (۴ر۵ بعدازظهر ـ اصفهان)
برق‌شیراز ـ تراکتورسازی (۴ر۵ بعدازظهر ـ شیراز)

کاشی سندی
پیشرو صنعت سرامیک ایران

هواپیمائی ملی ایران «هما»
به پیروزی بزرگی نائل آمده است
۵ پرواز هفتگی به نیویورک
پیروزی جدید هواپیمائی ملی ایران است.
ما افتخار داریم گشایش خط جدید
تهران ـ نیویورک
را که از روز هشتم خرداد ماه آغاز به کار میکند
به «هُمای ایران» تبریک بگوئیم.
شرکت سهامی یونایتد اکسپرس

آگهی استخدام

ژاندارمری کشور بمنظور تکمیل کادر افسری خود در سال جاری تعداد قابل توجهی داوطلب واجد شرایط‌بشرح‌زیر از طریق ازمایش ورودی برای طی‌دوره هشتم آموزشگاه افسری استخدام می نماید

۱ـ تابعیت کشور شاهنشاهی ایران .
۲ـ متدین بیکی از ادیان (اسلام ـ مسیحی ـ زرتشتی ـ کلیمی).
۳ـ حداقل سن ۱۷ سال و حداکثر ۲۴سال‌تمام و برای داوطلبانی که خدمت زیر پرچم را انجام داده‌اند ۲۵ سال خواهد بود.
۴ـ حداقل قد از ۱۶۰ سانتیمتر کمترنباشد.
۵ـ دارا بودن گواهینامه قبولی دوره کامل‌متوسطه در یکی از رشته‌های طبیعی ـ ریاضی‌ـ ادبی‌ـ فنی (مکانیک ـ الکترونیک‌ـ الکتروتکنیک ـ ماشین ابزار).
۶ـ دارا بودن صحت مزاج و تناسب اندام طبق گواهی اداره بهداری ژاندارمری کشور.
۷ـ نداشتن پیشینه سوء و معروف نبودن به‌فساد اخلاق و عقیده.
۸ـ نداشتن عائله تحت تکفل و سپردن‌تعهد عدم ازدواج تاخاتمه دوره آموزش .

مزایا

۱ـ مدت تحصیل‌در آموزشگاه افسری‌ژاندارمری کشور یکسال خواهد بود.
۲ـ دانشجویان در مدت تحصیل درآموزشگاه شبانه‌روزی بوده و کلیه مخارج‌آنان از قبیل (خوراک ـ پوشاک‌ـ مسکن ـ لوازم‌تحصیلی) بعهده ژاندارمری کشور خواهد بود.
۳ـ دانشجویان در مدت طی دوره یکساله‌ماهانه از (۶۰۰۰ریال) کمک‌هزینه تحصیلی‌استفاده خواهند نمود.
۴ـ دانشجویانی که دوره‌آموزشگاه افسری‌را با موفقیت بپایان‌برسانند بدرجه ستوان‌سومی مفتخر واز حقوق و مزایای اولیه ماهانه(۱۹۰۳۰ ریال) واستفاده از حساب پس‌انداز ویژه و بیمه درمانی عائله و خرید اجناس مورد نیاز به‌قیمت ارزان از فروشگاههای اتکا بهره‌مند و مزایا و ترفیعات بعدی آنان برابر قانون استخدام نیروهای مسلح شاهنشاهی خواهد بود.

داوطلبان میتوانند از تاریخ نشر آگهی تا آخر وقت اداری (۱۵ر۴ر۵۴) همه روزه ازساعت ۷صبح الی ۱۳ با دردست داشتن‌اصل گواهینامه‌ششم متوسطه ، شناسنامه ویکبرگ رونوشت آن وچهار قطعه عکس ۴ × ۶ بهنشانی (خیابان‌پهلوی‌ـ ونک‌ـ آموزشگاه افسری ژاندارمری) جهت ثبت‌نام مراجعه نمایند.
م‌الف ۳۱۹۴

ژاندارمری کشور

بیمه ایران

آگهی استخدام

شرکت‌سهامی بیمه‌ایران به‌تعدادی کارمند که بزبان‌انگلیسی مسلط‌بوده وبزبان عربی نیز آشنائی کافی داشته باشندوهمچنین تعدادی کارمند که‌بزبان فرانسه مسلط‌باشند احتیاج دارد که‌از طریق مسابقه ومصاحبه انتخاب خواهندشد. داوطلبانی که واجد شرایط زیرباشند:
ـ حداقل تحصیلات‌لیسانس.
ـ حداکثر سن ۳۰سال.
ـ انجام خدمت وظیفه‌عمومی یادارابودن معافیت‌دائم.
میتوانند باهمراه داشتن‌فتوکپی مدارج‌تحصیلی، دوقطعه عکس وعین شناسنامه تااول خرداد ماه سال‌جاری باداره کل کارگزینی واقع‌در خیابان سعدی شمالی مراجعه‌و ثبت‌نام نمایند.
م‌الف ۳۲۶۷

شرکت سهامی بیمه ایران

ازصبح دوشنبه فقط در
سینما حافظ
(نمایش دهنده محصولات ممتاز سینمای هند)

آگهی مناقصه شماره ۲۳

نیروی هوائی شاهنشاهی تعدادی چادر مورد نیاز خود را از طریق مناقصه خریداری مینماید پیشنهاددهندگان میتوانند با مراجعه بستاد فرماندهی نیروی هوائی (خیابان فرح‌آباد ژاله) و دریافت‌برگ شرایط‌و مشخصات ،پیشنهادات خود را برطبق مفاد مندرج در برگ شرایط تنظیم نمودهو تاساعت ۱۳ روز سه‌شنبه ۱۳ر۳ر۵۴ بدفتر دبیرخانه ستاد فرماندهی نیروی هوائی تسلیم نمائید.
م‌الف ۳۰۹۵

نیروی هوائی شاهنشاهی

کشتی‌رانی پی‌ـ‌آند‌ـ‌اُ
THE PENINSULAR AND ORIENTAL STEAM NAVIGATION COMPANY

حمل کالای صادراتی بمقصد خاور دور

کشتیهای استرات کانن سفر ۴۳ وآسکا سفر ۲۶
کشتی های فوق وارد خرمشهر شده و جهت پهلو گیری ثبت‌نوبت نموده‌اند

یکماه فرصت برای بارگیری صادرات

تا اواخر خرداد ماه باقی است تا بازرگانان محترم بتوانند بوسیله یکی‌از دو کشتیهای استرات برورا سفر ۴۴ و استرات‌ایرد سفر۱۸بمقصد ژاپن‌واحیانا هنک‌کنک کالای صادراتی خودرابارگیری نمایند . خواهشمند است (در ظرف‌یک ماه) ترتیبی اتخاذ فرمایند که کالابموقع پای کشتی حاضر باشد .

شرکت گری مکنزی محدود

تهران تلفن ۹ـ۳۱۴۱۵۶
خرمشهر تلفن ۵۰ـ ۲۷۴۸

از : هادی خرسندی

عکس فوق به‌این آب وخاک خدمت مینماید

نمی‌دانم چرا هرکس که می‌خواهد به این آب و خاک خدمت کند ، فیلا موضوع را توی روزنامه ، آگهی می‌کند. آدم کتابخانه‌اش نشسته است و بی خبر از همه‌جا ، دارد روزنامه‌اش را می‌خواند که ناگهان سروکله یکی ازاین خدمتگزاران واقعی ملک وملت پیدا می شود که عکسش را چاپ کرده‌اند و زیرش نوشته‌اند : نامبرده ناگهان تصمیم گرفته است به این‌آب و خاک ، خدمت کند !

آخرین کسی‌که دراین یکی دو هفته گذشته کمربه خدمت میهن و هموطنان عزیزش بسته ، آقای « هویک » است که می‌خواهد با خواندن‌آواز، هموطنان عزیزش را ازعزا دربیاورد . ضمنا مثل دکتر جنابزاده ، که امراض مقاربتی فقرا را مجانی‌معالجه می کرد ، ایشان‌هم حاضر است مفت ومجانی درعروسی فقرا ، آواز بخواند و بهمین دلیل جوانان مملکت رادعوت کرده تاهرچه زودتر ازدواج کنند و از ارکستراوازمجانی بهرممند شوند ، تاأهم بیاید از پشت میکروفن ، به میهن عزیز و هموطنانش خدمت‌کند.

قبلاز آقای هویک‌هم ، خیلی‌ها آمدند به این آب و خاک خدمت کنند ، اما بعدها دیدیم روزنامه‌ها ، همان عکس‌روز اول آنها را ـ که مربوط به زمان خدمتگزاری باشد ـ چاپ کردند و نوشتند « نامبرده‌بجرم سوء استفاده، تحت تعقیب قرار گرفت » . خیلی‌هاهم آمدندبه‌مردم بیچاره خدمت کنند ، بعد خبرش آمد کهدر ویلای‌خصوصی‌خودشان در اروپا ، دارند به زیبارویان سینه‌مرمری و سیمین‌ساق خدمت می‌کنند . آخر ، خدمت کردن به این آب و خاک ، انواع واقسام دارد . خیلی هاهم هستند که اصلا خدمت نمی کنند . مثلا فلان معلم بیچاره‌ای که درفلان شهرک دورافتاده ، از صبح تاشب کج می‌خورد و باحقوق کم ، زندگی می‌کند ، حتماهیچوقت به این آب و خاک خدمت نکرده چونکه هیچوقت عکس و تفصیلاتش را توی روزنامه چاپ نکرده‌اند ، اما فلان سرمایه‌داری که پول می‌دهدتا برایش آگهی کنند درحقیقت ، همه وسائل ارتباط جمعی خدمت می‌کند ، هم به ملکو ملت .

کارگری که درگرمای سوزان تابستان خوزستان ، لوله های نفت و گاز را دردل بیابان ، بههمجوش می دهد ، خدمتگزار نیست . اماتاجری که برای کاسبی ، این لوله‌ها را از خارج وارد کرده و میلیاردر شده ، خدمتگزار هست .

حالا ، آقای هویک هم هرچقدر که قصد شهرتطلبی نداشته باشد و واقعا بخواهد خدمت‌کند ، بازهم کسی باور نمی‌کند.چونکه مردم چشمشان ازاین خدمتگزارانی که می خواهند مفت ومجانی به فقرا خدمت کنند ، ترسیده ، غیراز دکتر جنابزاده ، که در روزنامه‌ها آگهی نمی‌کند، اما امراض مقاربتی‌وهزارویک نوع کوفت را خوب معالجه می‌کند .

یک نامه از لندن

مَنیجر «ب» در لندن گوشت تقسیم میکند

از : ابوالقاسم شهیدی

در اروپا ـ بخصوص در انگلستان ـ اگر مغازه یا موسسه‌یی اعم از بزرگ یا کوچک تاسیس شود، که موسسین آن چند نفر و یاحتی دو نفر باشند ، آنرا کمپانی میگویند ! مثلا اگر دو نفر بخواهند یك‌کله‌پزی‌دایرکنند، میتوانند در تابلو و سرکاغذ های آن بنویسند «کمپانی کله پزی!» و اگر طبق اساسنامه، فعالیت شرکت کله پزی‌محدود باشد یك کلمه (لیمیتد) هم‌به آخر آن اضافه میکنند ! بر حال حاضر بسیاری از این نوع کمپانیها بدست و همت جوانان ایرانی در لندن‌وچند شهر انگلستان تاسیس شده و فعالیتی خوبی هم دارند . مانند (کمپانی شانگیو) که‌در حقیقت همان رستوران کوچینی است که‌بمدیریت آقای«هوشنك خان» اداره میشود ونام‌هوشنك رابا کمی دست‌کاری و عقب‌جلو بردن‌حروف،«شانگیو» کرده‌اند! البته غذاهایش بیشتر ایرانی است و چلوکبابش معروف و مشتری بسیار دارد . یك‌کمپانی دیگرهم«آمریکن ساکس»است که کتلت وهامبرگر می پزدو در رستوران دو طبقه‌اش به مشتریان عرضه میدارد !

غرض من از ذکر این‌موضوع مقدمه چینی برای طرح داستان غم‌انگیز زندگی عده‌ای از جوانان مادر خارج است:

دوستی دارم که فرزندش را هفت سال قبل برای تحصیلات عالی به لندن فرستاد و تاشش سال قبل همه ماهه بین ۷۰تا۱۰۰ پوند با زحمت تهیه می‌کرد و برای او میفرستاد . دریکی دو سال اخیر بعلت بالا رفتن هزینه زندگی، دیگر مقدورش نبودچنین پولی بفرستد و لذا از فرزندش خواست تا هر کجادرس خوانده، تعطیل‌کند و به ایران برگردد.

پسر پس از مدتی جواب داد چون تحصیلات من مورداحتیاج انگلیسهاست، دریك « کمپانی » با حقوق مکفی استخدام شده‌امو با شما همکاری ندارم . محل کارم یك کمپانی بزرگ است ، سمت من منیجر (مدیریت) و حقوقم ۸۵۰۰تومان در ماهاست، باضافه نهار و شامم را هم آن ها میدهند .از این خبر پدر و تمام فامیل واقعا خشنود شدند و در هر محفل و مجلس ازموفقیت فرزندشان تعریفها میکردندواکر احیانا کسی میگفت‌چرا آقازاده بایران نمی‌آیندتا از معلوماتشان استفاده شود؟ یکمرتبه پدر، از جای میجست و میگفت: ای‌آقا! این چه حرفی است‌که میزنید ؟ درکجای ایران بجوانی تحصیل کرده ،حقوق ماهی هشت هزار تومان میدهند ؟بهتر است که همانجا بماند!

اخیراکه مخلص‌عازم‌لندن‌شدم، دوستم یك‌جعبه شیرینی‌و مقداری پسته داد‌که بفرزندش تسلیم کنم. دو روز بعد ورود به لندن، و پس‌از اینکه کارهای مقدماتیم را انجام دادم، بسته را برداشتم و با ارائه آدرس، سوار تاکسی شدم تاکسی، از چند خیابان که گذشت، جلوی یك دکان کبابی ایستاد و همانجا را نشان‌داد. تابلو را با آدرس تطبیق کردم‌درست بود، اما هرگز بخودم اجازه‌نمی دادم که تصور کنم‌فرزند دوستم، مدیریت یك «کباب فروشی »را عهده دار است! ناگزیر برای اطمینان کامل بداروخانه مجاور رفتم و از متصدی آن تقاضاکردم (مرا راهنمائی کند. دوافروش با انگشتانش همان کبابی را نشان داد. معذلك با احتیاط واردمغازه شدم و متحیرایستادم. مردکاملی که‌درکنار صندوق دارنشسته بود پرسید: چکار داری ؟ گفتم آقای (ب) را میخواهم .او به یکنفر گفت به «ب» بگو کارت دارند. طولی نکشید جوان عرب سیاه چرده‌یی جلویم آمد گفتم من‌با (ب) ایرانی کار دارم، جوان با صدای بلند گفت (ب) ایرانی را میخواهد، همان مرد اولی گفت: فعلا مشغول کار است چنددقیقه صبر کنید میاید. گفتم من کار زیادی با او ندارم، فقطمیخواهم امانتی راکه برای او دارم ،به دستش بدهم.

آن مرد، مرا همراهی کرد و باهم از پله های تنك وتاریکی بزحمت وارد زیر زمینی شدیم. در روی میز چوبی‌بلند ومحکمی، متجاوز از سی‌لاشه‌گوسفند روی هم‌چیده شده بود. جوانی باکلاه سفید چلواری و پیش‌بندنایلون پراز خون، با یك ساطوربزرك، گوشت ها را قطعه قطعه میکرد . راهنما خطاب به «ب» گفت :این شخص باتوکار دارد. او،ساطور را زمین گذاشت‌وبزبان انگلیسی گفت: چکار داری ؟گفتم مثل اینکه شما ایرانی باشید ،آیا بهتر نیست بزبان خودمان صحبت کنیم؟ گفت‌بله‌بفرمائید .موضوع آوردن امانت را برایش گفتم ، لبخند تلخی زدوگفت متشکرم،ولی ازشما خواهش میکنم مشاهده‌این منظره را به پدرم نگوئید ! گفتم مطمئن باشید من، دست از یاخطا نمی‌کنم. جوانك وقتی از جانب‌من مطمئن شد بی‌اختیار ، آهی‌کشید وگفت: من فریب یك عده جوان نااهل وزانده شده از اجتماع را خوردم و همه‌کار کردم جزدرس خواندن. به جوانها بگوئیدمواظب خودشان باشند! درست است‌که هفته‌ای ۱۳۰ پوند بمن میدهند ، ولی این پول خون من است‌که‌به اجبار باید از ساعت ۹ صبح تا ساعت ۱۲ شب توی این چاله زندانی باشم.تازه چون‌هیچ کارگر انگلیسی حاضربه قبول چنین‌کار شاقی نمیشود مراقبول کردندمنهم میخواستم درس بخوانم اما کارم باینجا کشید. اما شمارا بخدا اگر جوانان ایرانی را دیدید، به آنها بگویید درس بخوانندو دنبال چند پوند در هفته‌که حقوق چهار ساعت یك کارگرانگلیسی است نروند. اینها ما رامی‌آورند وحداقل دستمزد را میدهند زیرا ما حق نداریم در اینجا کارکنیم. کارگرهای خودشان پول بیمه ، پورسانتاژ و پول لباس میگیرند. اگر این کار مرا که عنوان «منیجر» داده‌اند، میخواستند به یك انگلیسی بدهند کارگر، با هفته‌یی ۴۰۰ پوند هم زیر بار نمیرفت پرسیدم: شما منیجر کجا هستید ؟آهی کشید وگفت: همین زیر زمین تنك وتاریك و تقسیم کننده گوشتها بین‌کباب پزها وگواهی‌پرداخت حقوق‌آنها!!

روزنامه اطلاعات
خیابان خیام
تهران

نامه به سردبیر

آواز غم‌آلود خواندن در سحرگاه!

سابق بر این که همه مردم ما به مذهب واصول واقعی آن معتقد بودند و لااقل نماز سحرگاهی را میخواندند ، علاوه براینکه خودباهمان تلقین،آرامش‌روانی می‌یافتند ، پس از نماز دست بدعا برمیداشتند و در حق خود و مومنین‌ومسلمین دعای خیرمیکردند و توفیق و آسایش آنان را از خداوند متعال طلب میکردند . یعنی در حقیقت . تشخیص داده بودند که تنها موفقیت و پیشرفت شخص خودشان برای آسایش و آرامش اجتماع کافی نیست ، بلکه باید موفقیت و پیشرفت سایرین نیز برای این منظور حفظ شود و بدینجهت ، آرزوی صحت و سلامت آنان را میکردند .

ازهر مسجد که بانگ الله‌اکبر برمیخاست ، بانگ توکل و آرزوی خیر وسلامت‌عامه مردم نیزبرمیخاست و عامه را به آرامش واقعی و صلح درون دعوت میکرد .

اما اکنون ...

دیروز صبح ، برحسب اتفاق که رادیو ایران‌را گوش میکردم ، صدای غم‌آلود خواننده‌یی راشنیدم که از سوز درون ، اشعار زیر را میخواند :

خواهم که رسوا بشی ـ تک و تنها بشی ـ خواهم خدا خوارت کنه ـ چون من گرفتارت کنه !

نمیدانم این چه نوع آوازی است که ما بجای اوراد سحرگاهی در گوش مردم میخوانیم و آرامش وسلامت روانی آنان را بهم میزنیم ؟ شاید روزگار عوض شده و این دعای روزانه ، اثر بیشتری در حفظ آرامش روانی و صلح درون افراد دارد ؟!

بنظر من ، شنیدن اینگونه آهنگهای ناموزون‌و یاس‌آور،سبب ایجاد یاس‌وبدبینی در اغلب‌شنوندگان میشود . اگررادیو مجبور است این آهنگها را پخش‌کند .. لااقل در اولین ساعات صبح از آن صرفنظر کند و روز مردم را خراب نکند !

دکتر علی پریور

گل ولای بجای اسفالت ؟

چند ماه پیش کوچه ۱۲متری کاریابی (واقع در فرح آباد۲۰ متری کوکاکولا)رابرای جدول سازی و آسفالت ریزی کندند، اما معلوم نیست چه شد که ناگهان همه کارگران کوچه را بامان خدا رها کردند ورفتند. حالاساکنین‌کوچه بجای‌اسفالت گرد و خاک و گل ولای‌دارند و منتظر پایان اسفالت کوچه مانده‌اند .

از طرف اهالی کوچه کاریابی خوشدل

چکش وروغن نباتی !

از موقعی که قوطی های جدید یک کیلوئی‌و دوکیلوئی روغن های نباتی با فرم ودر های جدید به بازار عرضه‌شده است ، مشکلات و دردسرهای فراوانی چه از نظر بهداشت و چه از نظر زحمتی شدن انگشتان دست برای مردم بوجود آمده است !

قوطی های قبلی بصورتی بود که احتیاجی به بازکردن در آن نبود و با یک فشار جزئی ، باز میشد ، بنظرمیرسد که از نظر رعایت بهداشت‌آنها را به این شکل جدید تغییر داده‌اند ولی غافل از اینکه این فرم جدید،نه‌تنها بهداشتی نیست بلکه باعث ناراحتی‌مردم هم شده است.خانمهای‌خانه‌دار مجبورند برای باز کردن در قوطی‌ها ،از چاقوی‌آشپزخانه و چکش استفاده کنند و چه بسا که چندین جا ی‌دست‌خود را میبرند !

مسجد سلیمان ـ ایرج آتش دامن

شرایط غیرمنطقی دانشگاه تهران

چند شب پیش که شرایط اختصاصی دانشگاه تهران را خواندم ، واقعا تعجب کردم ، چرا که از یک‌چنین دانشگاه‌معتبری، واقعا بعید مینمود چنین شرایط بی‌موردی را بعنوان شرایط اختصاصی خود اعلام کند !

یکی از شرایط ، این بود که فقط کسانی میتوانند در رشته‌های پزشکی وفنی داوطلب شوند که‌حداقل دارای معدل‌ه‌ر۱۶ باشند !

بعقیده من این ضابطه‌بهیچ عنوان‌نمیتواند منطقی باشد ، زیرا زمانی که خود دانشگاه اعلام میکند برای نمرات‌دروس پایه ،ضریب خاصی در نظر گرفته شده و بر مبنای جمع نمرات امتحان عمومی و نمرات کنتی ، بهترین ها را انتخاب میکند ، دیگر درنظر گرفتن «معدل» ، کاملا غیر منطقی بنظر میرسد . زیرا ممکن است داوطلبی دارای معدل ۱۶ باشد ولی‌نمرات دروس یادروس پایه او در ردیف ۱۹ و ۲۰ باشد و آنوقت نتواند داوطلب رشته پزشکی شود ولی برعکس ، داوطلب دیگری دارای معدل ۱۷ باشد ولی در عوض نمرات جالب توجهی در دروس پایه نداشته باشد . که در اینجا حق داوطلب‌اول کاملازیر پاگذاشته میشود.

یك داوطلب ورود بدانشگاه

اعتراض به نرخ بیمه

آگهی سازمان تامین‌خدمات درمانی مورخ یکشنبه ۱۴ اردیبهشت ماه جاری ، قابل تعمق است .این سازمان‌اعلانی منتشر کرد که بموجب آن پزشکان غیر همکار سازمان ، میتوانند از سرنسخه های‌بیمه استفاده کنندوویزیت شخصی خود را بگیرند ، آیا این‌روش باعث نمیشود که بقیه پزشکان محترم نیز از پذیرفتن بیماران با نرخ بیمه۶۰ ریال (درمطب) و ۲۰۰ ریال (یک یا دو ماه بعد) خودداری کرده و از بیماران ، ویزیت مخصوص خود را که یک متخصص‌لااقل بین ۵۰۰ تا هزار ریال است مطالبه کنند و آیا این اعلان، باعث عدم همکاری کلیه‌پزشکان و اعتراض‌به نرخ بیمه‌نخواهد بود .

دکتر اشرف‌الملوك مصاحب

تشریف فرمائی والاحضرت همایون ولایتعهد به میدان اسب دوانی

چهل سال قبل درچنین روز

والاحضرت همایون ولایتعهد هنگام تشریف‌فرمائی به جلالیه‌نسبت‌به هیئت وزراء اظهارتفقد میفرمایند. آقای رئیس مجلس‌نیز افتخارحضور دارند .

میدان جلالیه دیروز منظره باشکوهی بخود گرفته بود. ازدو ساعت و نیم بعدازظهر آقای رئیس‌الوزراء و آقایان وزراء و معاونین وهمچنین آقای‌رئیس مجلس شورای ملی و عده‌ای از رجال بالباس رسمی (ژاکت‌وکلاه بلند» در میدان جلالیه حضور یافتند . سفراء و وزراء مختار وکلیه نمایندگان سیاسی خارجی نیز با لباس رسمی مذکور در اسبدوانی شرکت نموده و در چادرهائی که مخصوص پذیرائی کور دیپلماتیک‌مین جایگاه‌سلطنتی و جایگاه تماشا برپا گردیده بود قرار گرفتند . ساعت ٤ و ربع بعدازظهر موزیک مارش سلام‌را نواخت و اتومبیل سلطنتی پس از عبور از جلوی سوار نظام گارد احترام جلوی پیاده‌نظام‌گارد احترام ایستاد . والاحضرت از اتومبیل پیاده شدند و تشریف‌فرمای جایگاه سلطنتی گردیدند. بلافاصله پس از تشریف‌فرمائی والاحضرت همایون ولایتعهد والاحضرت شاهدخت شمس پهلوی و والاحضرت شاهدخت اشرف‌پهلوی‌و همچنین‌والاحضرت شاهپورها به عمارت مزبور تشریف‌فرما شدند هیئت دولت و رياست مجلس شورای ملی نیز در عمارت سلطنتی حضور یافتند و در تمام مدت اسب‌دوانی حضور والاحضرت ولایتعهد بودند .

سپس مناظره بین چهارنفرمحصل درموضوع اینکه «آیاکتاب بهتر است یا دوست؟» بعمل آمد . طرفدار کتاب آقایان خاکباز ، و بزرگمهر و طرفدار دوست آقایان دشتی و بنی‌سلیمانی‌بودند. هیئت حاکمه دراین مناظره‌آقایان دکتر پرتو اعظم، دکتر حبیب‌موید و مهندس‌الدوله بودند که پس از خاتمه مناظره رای بر له طرفداران کتاب دادند و اینکه برای یکنفر محصل یایک شخص کتاب از دوست مهمتر و بهتر است. سپس عملیات پیشاهنگی بعمل آمد و بین ده نفر محصل کودك که‌اعضای انجمن‌فردوسی بودند مشاعره قابل‌توجهی‌صورت گرفت‌که مدتی بطول انجامید و چون هیچ‌یک ازطرفین غالب‌نشد و وقت طول کشید لهذامشاعره بی‌نتیجه ماند.

ورود بمرکز

آقای حسن‌فرشید «مبشرالسلطنه» رئیس پست وتلگراف ایالتی آذربایجان شرقی بمرکز وارد شده‌اند.

شرکت ساختمانی جدید

اخیرا درطهران شرکتی‌برای‌انجام کارهای‌ساختمانی و امورمهندسی بنام «شرکت‌سهامی‌ساختمانی نیو» با سرمایه یک میلیون ریال که بعد سهم ده‌هزار ریالی تقسیم شده تشکیل گردیده است . ثلث سرمایه این شرکت از طرف صاحبان سهام تادیه و دوثلث دیگر تعهدشده است. هیئت‌مدیره شرکت بشرح‌ذیل‌انتخاب شده‌اند: آقایان احمد مصدق ، حسین مولوی ، ابوالحسن‌ثقه‌الاسلامی، حسام‌الدین دولت‌آبادی . آقایان عبدالحسین‌ثقه‌الاسلامی‌و حبیب‌الله اشراقی نیز بسمت مفتشین‌شرکت تعیین گردیده‌اند.

در انجمن دانشوران

بافتخار ورود موکب مسعود والاحضرت اقدس‌همایون‌ولایتعهد عظمی بپایتخت شب آدینه مجلس جشنی‌از طرف انجمن دانشوران «مجمع علم و ادب» در منزل‌آقای عادل خلعتبری مدیرروزنامه آینده» ایران با حضور جمع کثیری از رجال دانش وبینش و بانوان فاضله دائر گردید . ابتدا مجلس جشن با نطق آقای عادل بنام اعلیحضرت همایون شاهنشاهی افتتاح و سپس از جانب خانم فخر عادل و آقایان‌حلاج ودکتر شیبانی بترتیب راجع به اهمیت تاریخی و تاثیرات دانشی و اخلاقی والاحضرت همایون ولایتعهد در سعادت و استقبال آینده ایران وایرانی خطابه‌هائی ایراد و منظومه‌هایی بوسیله آقایان فرات، دکتر رسا، فصیح خلعتبری، افتخار مجتهدی، متین، فرهود دانشور ، امجد الوزاره مطیعی قرائت شد .

« نقل از اطلاعات ۲۷ اردیبهشت ۱۳۱۵ »

جشن در دانشگاه البرز

بعدازظهر روز پنجشنبه در دانشگاه البرز طهران « کالج امریکائی» جشن پذیرائی والدین منعقد بود و عده زیادی خانمها و آقایان اولیای‌محصلین درجشن مزبور شرکت نمودند . مدعوین بدوا کلاسهای مدرسه را بازدید نمودند ، سپس در سالن بزرگ دانشگاه قرار گرفته ارکست اعضای انجمن موسیقی را گوش دادند . بعد آقای خاکباز محصل کلاس ۵ قسمت ادبی و عضو انجمن‌مناسبات بین‌المللی‌محصلین ایرانمود، بعداشعاری ازشاهنامه فردوسی‌توسط آقای بنی‌سلیمانی محصل دانشکده سروده شد .

درجستجوی کار

یک نفر مهندس میکانیک تبعه انگلستان با در دست داشتن پروانه کار و سکونت که در خلیج فارس کار میکند در جستجوی کار پر درآمدتری است .

تجربه او در نصب ماشین‌آلات سنگین برقی دیزلی از قبیل پمپ آب ـ کمپرسور ـ جرثقیل ماشین های بخار ـ دستگاه های تراشکاری و غیره میباشد ، وتیز قدرت مدیریت کارگاه در صورت احتیاج فورا به آدرس ذیل تماس حاصل نمائید .

بندرعباس ـ صندوق پستی ۳۷۰ آقای ام ـ ای

آگهی استخدام رسمی

سازمان‌زمین‌شناسی کشور طبق‌مفادقانون استخدام کشوری تعدادی افرادرا ازطریق امتحان و مسابقه جهت خدمت در تهران بشرح زیر استخدام میکند :

ردیف	عنوان طبقه شغل	شرایط احراز	تعداد مورد نیاز	گروه قطعی
۱ـ	معدن‌شناس ۱	دارابودن دانشنامه لیسانس یا فوق لیسانس در معدن یا زمین شناسی	٦ نفر	۷
۲ـ	کارشناس آزمایشگاه فیزیک وشیمی ومکانیک خاک ۱	دارابودن دانشنامه لیسانس یا فوق‌لیسانس شیمی	٤ نفر	۷
۳ـ	زمین‌شناس ۱	دارابودن دانشنامه لیسانس یافوق‌لیسانس در زمین‌شناسی‌یا معدن	۱۰نفر	۷
٤ـ	تکنیسین زمین‌شناسی‌ومعدن ۱	دارابودن مدارک دیپلم کامل متوسطه در یکی از رشته‌های طبیعی یاریاضی یا کشاورزی و طی دوره کارآموزی .	۵ نفر	٤
۵ـ	تکنیسین تاسیسات	دارابودن مدرک دیپلم کامل متوسطه در یکی از رشته‌های مکانیک یاتاسیسات یاریاضی	یکنفر	٤
٦ـ	نقشه‌کش ۱	دارابودن مدرک‌دیپلم‌کامل متوسطه وطی‌دوره نقشه‌کشی	یکنفر	٤
۷ـ	مامور آزمایشگاه ۱	دارابودن مدرک‌پایان‌تحصیلات‌دوره‌ابتدائی‌وطی‌دوره‌کارآموزی	یکنفر	۲
۸ـ	راننده وسائط نقلیه تندرو	دارابودن مدرک پایان تحصیلات دوره ابتدائی و داشتن گواهینامه پایه ۲ جدید	۸ نفر	۲

داوطلبان واجد شرایط میتوانند برگ درخواست ذیل‌این‌آگهی را تکمیل کنند و با دو قطعه آخرین عکس ٤×۳ خودورسید بانکی مبنی برپرداخت مبلغ (٤۰۰ ریال برای ردیف‌های ۱و۲و۳ـ ۲۵۰ریال برای ردیف‌های ٤و۵و٦ و ۱۵۰ ریال برای ردیف‌های ۷و۸) در یکی از شعب بانک ملی‌ایران بحساب شماره ۹۸۰ خزانه نزد بانک‌مرکزی ایران به عنوان «حساب حق ثبت‌نام داوطلبان استخدام» حداکثر تا ده روز بعد ازانتشار این آگهی با پست سفارشی :

به نشانی : تهران ـ خیابان‌فرودگاه مهرآباد سازمان‌زمین‌شناسی کشور صندوق پستی ۱۹٦٤ ارسال‌دارند.

به مدارکی که فاقد رسید بانکی باشد یابعد از این مهلت بپست تحویل داده شود ترتیب‌اثر داده نخواهد شد . پروانه ورود به جلسه امتحانی و مسابقه در تاریخ ۱۳۵٤ر۳ر۱۵ در محل سازمان زمین‌شناسی کشور بین داوطلبان توزیع خواهد شد. تاریخ ومحل برگزاری امتحان و مسابقه در پروانه مذکور درج شده است.

سازمان زمین شناسی کشور

برگ درخواست شغل از سازمان زمین زمین‌شناسی کشور

نام‌خانوادگی	نام	نام پدر	شماره شناسنامه
محل صدور	تاریخ تولد		مدرک و رشته تحصیلی
وضع خدمت وظیفه			داوطلب شغل (فقط یکشغل)
نشانی کامل: شهر	خیابان		کوچه
شماره منزل	تلفن		امضاء داوطلب

م الف ۳٤۷۲

تجدید آگهی مناقصه شماره ۱۵

تاریخ ۲۳ر۱ر۵٤

فرماندهی لجستیکی نیروی زمینی شاهنشاهی یک قلم جنس مشروحه زیر را :

ردیف	نوع	میزان‌جنس
۱ـ	نان جیره عملیاتی برطبق‌نمونه و مشخصات‌موجود	

مقداری که در برگ شرایط معامله قید گردیده است ز طریق مناقصه خریداری مینماید .

پیشنهاد دهندگان میتوانند با مراجعه به مدیریت‌تهیه‌و خرید فرماندهی لجستیکی‌نیروی زمینی شاهنشاهی‌و ملاحظه مشخصات اجناس و دریافت برگ شرایط و مشخصات‌معامله پیشنهاد خود را طبق مفاد مندرج در شرایط معامله تنظیم و تاساعت ۱۲ روز ۱۰ر۳ر۵٤ به دفتر مدیریت تهیه و خرید تسلیم نمایند م‌الف ۳۲٦٤

فرماندهی لجستیکی نیروی زمینی شاهنشاهی

خاور
KHAVAR
سکرتر
گروه صنعتی خاور (شرکت‌سهامی عام)
برای تکمیل کادر پرسنلی اداره‌مرکزی چندنفر منشی را با شرایط زیر بهمکاری دعوت مینماید.
۱ـ آشنا بزبان انگلیسی
۲ـ مسلط به تایپ لاتین
داوطلبان واجد شرایط فوق به کارگزینی‌اداره مرکزی واقع در بلوار الیزابت دوم کوچه سوم مراجعه نمایند . ۱ـ۲

حلقه اول

نوشته: الکساندر سولژنیتسین
ترجمه: ناصر خطیر

ـ ۱۳٦ ـ

کاگان که‌مردی زیرك بود،برای‌این که دراردوهای کار مناطق قطبی جان خودرا از دست ندهدفکری بخاطرش رسید . در آنموقع میخواستند اورابرای قطع اشجاربه مناطق دور دست بفرستند کاگان نامه‌ای بعنوان رفیق استالین رئیس هیئت‌وزیران شوروی نوشت و دراین نامه ادعا کرد‌که اگر دولت‌امکانات لازم‌را دراختیار او قرار دهد اونیز دستگاهی اختراع خواهد کرد که‌کنترل رادیوئی کشتی‌های اژدر افکن را امکان‌پذیر خواهد ساخت.

حسابکاگان درست بود.اگر می‌توشت که‌جانش در خطر است کسی باو توجه‌نمیکرد ولی‌امکان یك اختراع جدید درزمینه تکمیل سلاحهائی‌که قدرت نظامی شوروی را افزایش دهد، فورا جلب توجه میکرد وبهمین‌جهت نیز دستور داده شد فورا اسحق‌کاگان مخترع رابه مسکو باز گردانند...

کاگان رابه‌انستیتو ماورینو فرستادند وبلافاصله عده‌ای از افسران عالیرتبه با سردوشیهای آبی‌کم رنگ‌وآبی پر رنگ‌برای دیدن او ومذاکره با او راهی شاراشکا شدند واز اوخواستند قادربارهٔ این‌اختراع جالب توضیحات دقیق‌تری بدهد. کاگان که‌به آرزوی خودرسیده بود ونان‌و کره انستیتو زیردهانش مزه کرده بود بعادت وسیاق همیشگی ، از دادن توضیحات لازم خودداری میکرد، طفره میرفت ،وقت می خواست ، مهلت میگرفت و بالاخره‌گفت که خوداو شخصا تخصصی در مورد اژدر ندارد‌قبلا بایدیك کارشناس اژدر با او همکاری‌کند. دوماه طول کشید تایك‌زندانی که اطلاعات جامع درباره اژدر داشت‌پیدا کنند. آنوقت کاگان گفت که چون مهندس مکانیك کشتی نیست باید یك مهندس مکانیك که درامر کشتی سازی و ماشین‌آلات‌کشتی تخصص داشته باشد به گروه ایشان اضافه گردد وبازدوماه‌طول کشید تایك‌کارشناس دریائی در اختیار او قرار دادند‌که او نیز یك‌زندانی بود...

بعد کاگان یك متخصص رادیوخواست ولی انستیتو ماورینو چیزی‌که‌کم نداشت متخصص رادیوبود وبلافاصله اینخواسته کاگان برآورده شد. وقتی‌گروه آماده‌کار گردید، کاگان همه را جمع کرد وبالحنی جدی گفت:

«دوستان من، حالاکه همه جمع‌شده‌اید وهریك دررشته خود تخصص کافی‌دارید، باید سعی کنید راهی برای کنترل‌کشتی های اژدر افکن بیابید. من نمیخواهم‌درکار شما مداخله کنم وراه‌و چاه‌رابشما نشان بدهم. متخصص شما هستید نه من، و بنابراین بعهده شماست که بهترین راه‌را برای رسیدن بهدف هرچه زودتر انتخاب کنید.»

در نتیجه مقامات مسئول سه‌متخصص رابیك شاراشکای تحقیقات دریائی‌فرستادند وکاگان که‌دیگر مقامات زندان بدیدن و حضور او در انستیتو خوکرده بودند ، در ماورینو ماندو دربخش باطریها کاری برای اودرنظر گرفته‌شده.

برای استقبال از والاحضرت اشرف، فرودگاه پایتخت کره شمالی را با تمثال بزرگی از شاهنشاه آریامهر زینت بخشیده بودند

والاحضرت شاهدخت اشرف پهلوی که هم‌اکنون میهمان رسمی دولت جمهوری دموکراتیک خلق هستند در «پیونگ‌یانگ» با استقبال گرم و پرشوری روبرو شدند. در فرودگاه، خانم «کیم‌سونگ‌ای» همسر رئیس جمهوری دموکراتیک خلق کره، «کانگ‌پیانگ‌اونگ» نایب ریاست جمهوری، دو تن از نواب نخست وزیر، وزیر امور خارجه و بانو همراه با گروهی از وزیران و بلند پایگان دولتی، حزبی و ارتش، و همچنین کلیه سفیران خارجی مقیم پایتخت کره شمالی، مقدم والاحضرت شاهدخت اشرف پهلوی را گرامی داشتند و سپس آیین استقبال رسمی انجام گرفت.

برای استقبال از والاحضرت شاهدخت اشرف پهلوی فرودگاه «پیونگ‌یانگ» را با تمثالی بزرگ از شاهنشاه آریامهر که تصویری از «کیم ایل سونگ» رئیس جمهوری دموکراتیک خلق کره در کنار آن دیده می شد، تزئین کرده بودند و مسیر والاحضرت را نیز دهها پرچم سه رنگ شاهنشاهی و پرچم های کره شمالی، زینت داده بود.

در پی دیدار با خانم «کیم ایل‌سونگ» والاحضرت در ضیافت شامی که از طرف رئیس جمهوری دموکراتیک خلق کره و بانو بافتخار ایشان بر پا شده بود، شرکت جستند

در این ضیافت بدنبال سخنان «کانگ‌پیانگ‌اونگ» نایب رئیس جمهوری دموکراتیک خلق کره که طی آن، پیشرفت های ایران را برهبری خردمندانه شاهنشاه آریامهر ستوده والاحضرت شاهدخت اشرف پهلوی در پاسخ گفتند:

والاحضرت شاهدخت اشرف در پیونگ یانگ:

ایران و کره در بسیاری از مسائل اشتراک نظر دارند

والاحضرت شاهدخت اشرف پهلوی

از سخنان بسیار ملاطفت‌آمیزی که بیان داشتید متشکرم. میتوانم بشما اطمینان بدهم که احساسات دوستانه‌ای که نسبت به مردم ایران ابراز نمودید، در دلهای هموطنان من نیز بهمین نحو نسبت بملت شما وجود دارد

این نخستین دیدار من از کشور زیبای شماست واز برزیدنت کیم‌ایل‌سونگ سپاسگزارم که دعوت ایشان این دیدار را ممکن ساخت.

اززمان برقراری روابط دیپلماتیک بین ایران و جمهوری دموکراتیک خلق کره در آوریل ۱۹۷۳، یک موافقتنامه بازرگانی بین ما بامضاء رسیده و عده‌ای از شخصیتهای برجسته دو طرف از کشورهای یکدیگر بازدید بعمل آورده‌اند.

حق‌هم همین است که روابط فیمابین کشور های ما باینگونه باشد. ما در ایران از گسترش این علائق دوجانبه استقبال میکنیم وعقیده داریم که استحکام پیوند های دوستی و همکاری بین دو کشور ماگواه صادقی است بروجود اصل سیاست مستقل ملی که از طرف شاهنشاه، صریحا اعلام شده است.

ماهمواره خواستار روابط دوستانه و همکاری عملی بین همه کشورها بوده ودر واقع بلزوم آن تازمانیکه این روابط بر اساس احترام متقابل و عدم مداخله درامور داخلی دیگران استوار باشد، اعتقاد داریم، وخوشوقتم که می بینم در مدت کوتاهی که از آغاز پیوند های دوستی و تفاهم بین ایران و جمهوری دمکراتیک‌خلق‌کره‌میگذرد این همبستگی باچنین سرعتی‌گسترش یافته است.

درست است که فاصله‌جغرافیائی ما بعمل آورده است، آگاهیم وهمچنین‌از نقشی که رهبر برجسته کشور شما پرزیدنت کیم‌ایل سونگ در حصول این پیشرفتها ایفا کرده‌اند اطلاع داریم.

ماصمیمانه کوششهای ثمربخش شما را در راه تامین رفاه وترقی روز افزون برای ملتتان تحسین میکنیم و امیدواریم این کوشش هاقرین موفقیت باشد.

اگر ما، در ایران امروز نسبت به ملتهائی که دست اندر کار اجرای برنامه های توسعه ملی هستند احساس تفاهم عمیق‌وتایید طبیعی میکنیم بخاطر آنست که خود ما نیز عمیقا در حال نوسازی ملی و تجدید حیات کشور خود بنحوی که در تاریخ طولانی ما بیسابقه میباشد، هستیم.

تحت رهبری خردمندانه شاهنشاه و برادر تاجدارم، کشور خود را که زمانی‌زیر بنای ملوک‌الطوایفی داشت‌به جامعه‌ای مبدل ساخته‌ایم که تاپایان دهه جاری از لحاظ صنعتی پیشرفته، از نظراقتصادی موفق و ازدیدگاه اجتماعی مبتنی براساس صحیح و عادلانه خواهد بود.

اجازه بدهید بار دیگر مراتب‌خوشوقتی خود و همراهانم را از اینکه درپایتخت‌زیبای شما هستیم ابراز دارم. خواهشمندم گرمترین درودهای مردم ایران را به هم‌میهنان‌شریف خودتان ابلاغ و آنانرا از مراتب‌احساسات دوستانه واقعی ما مطمئن کنید:

برقرار باد پیوند های فزاینده تفاهم و همکاری بین دوملت‌ما.

هوویک
عروس وداماد‌های آینده

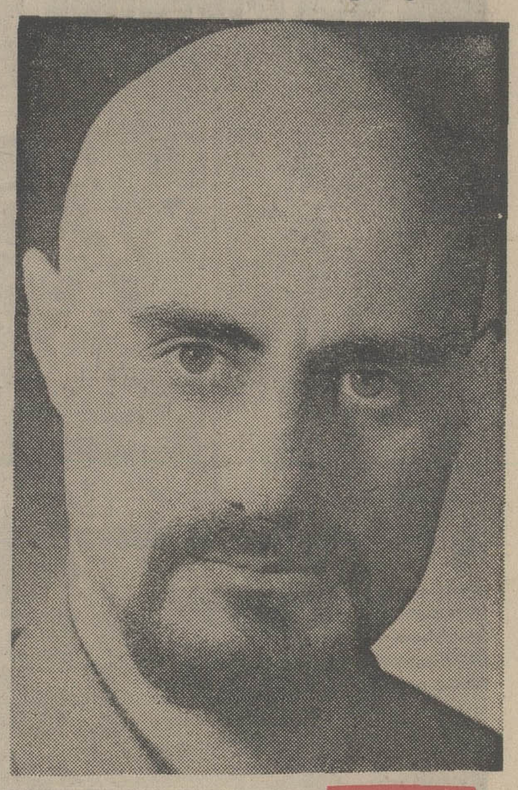

عروس و داماد های خوشبخت آینده هموطنان‌عزیزم هرچه‌زودتر ازدواج کنید امروز و فردا نکنید تشکیل خانواده دهیداگر بودجه برای دعوت ارکستر ویاخواننده ندارید مهم نیست‌مراکه‌دارید در مجالس جشنهاو عروسیهای شما افتخاری دوستانه و بدون مطالبه شرکت خواهم کرد و هرگونه ارکسترایرانی‌و خارجی‌بخواهید، در اختیارتان خواهم گذاشت و این هدیه‌ایست از طرف من به عروس و داماد های خوشبخت آینده بعد از ده سال اقامت در نیویورک اکنون که بوطن‌عزیزم بازگشته‌ام و در فرودگاه مهرآباد در حضور مسافران دیگر زانو زدم و از پروردگار تشکر کردم قسم خوردم تا آخرین نفس و تا زمانی که خون توی‌رگهایم جاری است بمیهن و هموطنان محبوبم از صمیم قلب خدمت کنم آدرس و تلفن دفتر هنریم را اعلان‌میکنم تا عروس و داماد های‌خوشبخت آینده بدون هیچگونه تشریفات با من تماس بگیرند.

امیرآباد بالا آریامهر غربی یا خیابان خورشید پلاک ٥٤

تلفن: ۹۳٤۲۳۹

باتقدیم احترام ـ هوویک‌جواکیم

بیمه ایران

آگهی استخدام

شرکت سهامی بیمه ایران به تعدادی ماشین نویس فارسی (زن) احتیاج دارد که از طریق مسابقه و مصاحبه انتخاب خواهند شد.

داوطلبانی که واجد شرایط زیر باشند:
ـ حداکثر سن ۲۵ سال.
ـ تحصیلات: دیپلم ششم متوسطه.
ـ انجام خدمت یا معافیت از خدمت اجتماعی زنان.

میتوانند با همراه داشتن‌فتوکپی مدرک تحصیلی، عین شناسنامه و دو قطعه عکس تاتاریخ بیست و پنجم اردیبهشت ماه جاری به اداره کل‌کارگزینی شرکت واقع در خیابان سعدی شمالی مراجعه و ثبت‌نام نمایند.

م‌الف ۳۲٦٦

شرکت سهامی بیمه ایران

آگهی ابلاغ وقت رسیدگی به آقای سهراب ستاری

پیرو آگهی‌های شماره ۷۲۲۹ـ ۸ر۹ر٤۸ روزنامه رسمی و شماره ۸٦۱ـ ۱ر۹ر٤۸ روزنامه پیک خجسته دردعوی آقایان‌عبدالعلی روشن کار وبولاد جگری‌وغیره علیه شما قرار معاینه و تحقیقات محلی اجرا گردیده وقت قرائت صورت جلسه معاینه و تحقیق محلی برای‌روزدوشنبه ۲٦ر۳ر٥٤ ساعت یازده‌صبح تعیین‌بدینوسیله بشما ابلاغ تا جهت رسیدگی حاضر شود.

مدیر دفتر دادگاه بخش‌یوشهر
محمدی

اطلاعیه بانک رهنی ایران

درباره: تاسیس شرکت پس‌انداز ووام مسکن شیراز

بانک رهنی ایران در اجرای ماده پنجم قانون تشویق پس‌انداز مسکن مصوب تیرماه ٤٦ و باستناد مقررات شرکت‌های پس‌انداز ووام‌مسکن‌مصوب شورای پول واعتبار درنظر داردشرکت پس‌انداز ووام مسکن درشهر شیراز تاسیس نماید، سرمایه اولیه این شرکت مبلغ دویست میلیون ریال منقسم به‌بیست هزار سهم‌ده‌هزارریالی می‌باشد. علاقمندان میتوانند از تاریخ ۱۷ر۳ر٥٤ بامراجعه به‌شعبه این بانک درشیرازویابامراجعه باداره مرکزی (طبقه پنجم) سهام‌شرکت را خریداری نمایند. خریداران میتوانند طرح اساسنامه را که باتوجه‌بمقررات‌مصوب شورای پول واعتبار تهیه شده است در مرکز بانک در تهران و یا در شعبه شیراز ملاحظه فرمایند.

شعبه بانک رهنی ایران درشیراز واداره کل پس‌انداز ونظارت برشرکت های مسکن بانک درتهران اطلاعات‌لازم در باره مقررات مربوط باین شرکت ها ومزایای سهام ومعافیتهای مالیاتی و نحوه کار شرکت رادراختیار علاقمندان قرارخواهند داد.

از داوطلبان خریدسهام‌شرکت تقاضا میشود حداکثر تاپایان وقت روز ۱۷ر٥٤ بشعبه این بانک در شیراز یادرتهران باداره کل پس انداز ونظارت برشرکت های مسکن در اداره مرکزی مراجعه نموده و بهای سهام مورد تقاضای خوددرا پرداخت و رسید دریافت دارند.

پس از فروش سهام مجمع‌عمومی موسس برای تصویب اساسنامه و انتخاب مدیران وحسابرسان شرکت‌تشکیل خواهد گردید. شرکت پس‌از تصویب اساسنامه در شورای پول و اعتبار و صدور و تصویب نامه هیئت وزیران شروع بکارخواهد کرد.

بانک رهنی ایران

بیمه حافظ جان و مال شماست

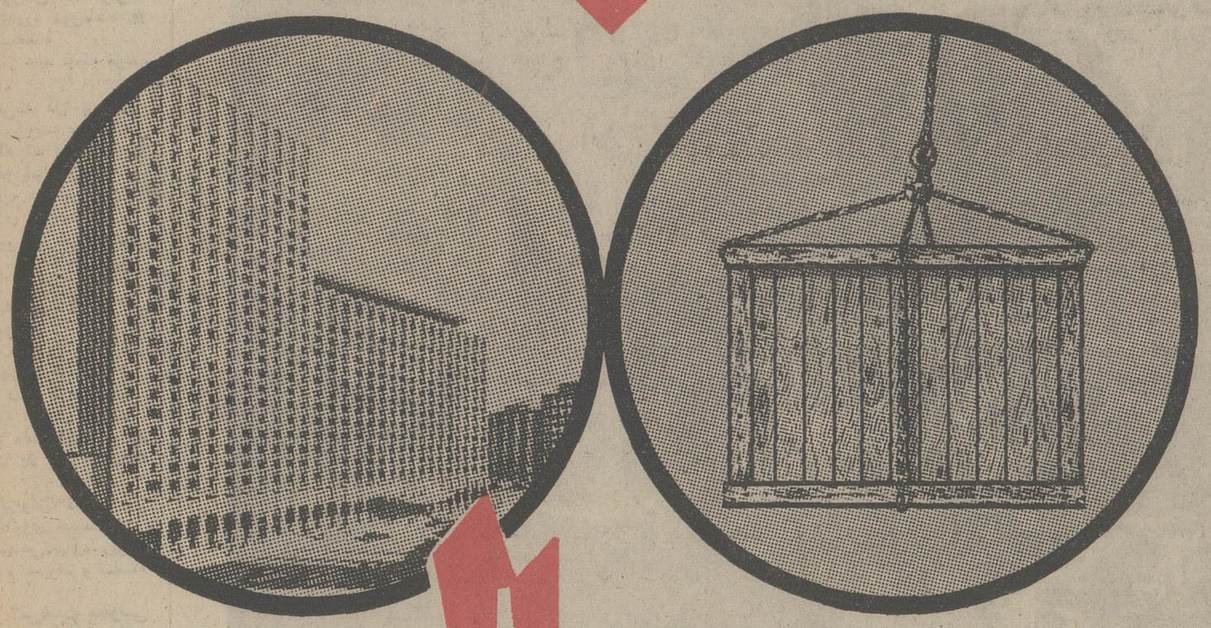

بیمه حافظ (شرکت سهامی عام)
بانمایندگی:
بیمه رویال از انگلستان و
بیمه کنتینانتال از امریکا.
تهران ـ خیابان تخت طاوس ـ دریای نور ـ شماره ۴۴
تلفن: ۸ـ۶۲۲۳۵۵ و ۶۴۸۴۰۹

pol 179-BH1

سئوال و جوابهای کنکور گروه طبیعی دانشگاه تهران

سئوالات فارسی و فرهنك ملی امسال درکنکور دوره شبانه وهمچنین امتحان عمومی سازمان سنجش آموزش کشور اهمیت خاصی دارد .ازاین رو تعدادی از سئوالات زبان فارسی و فرهنك ملی که صبح دیروز برای گروه طبیعی کنکور کلاسهای شبانه دانشگاه تهران طرح شده بود و همچنین تعدادی از سئوالات زبان انگلیسی ، فیزیك و ریاضی و پاسخ های صحیح این سئوالات را ، به عنوان نمونه فراهم آورده در این صفحه چاپ کرده‌ایم . در قسمت سئوالات زبان فارسی و فرهنك ملی ، پاسخهای صحیح را با ستاره مشخص کرده‌ایم و در قسمت زبان انگلیسی و فیزیك و ریاضی پاسخهای صحیح را در داخل کادر مربع قرار داده‌ایم .

پرسشهای زبان فارسی وفرهنك ملی

● کدام یک از واژه‌های زیر بمعنی «پناهگاه» است ؟
۱ـ مناک ۲ـ مجتمع ۳ـ مستقر ٤ـ ملاذ ★

● معنی کدام یک از واژه‌های زیر نادرست است ؟
۱ـ متمکن : جای‌گیر ★ ۲ ـ ریعان : اول هر چیز ۳ـ اخگر : پاره آتش ٤ـ عذار : پوزشها

● کدام‌یک از واژه‌های زیر با توجه بمعنی از نظر املائی غلط است ؟
۱ـ مسبحون : زندانی ۲ ـ مقترن : نزدیک ۳ـ لوت : غذا و توشه ٤ـ قطع : ترس ★

● کدام واژه با توجه بمعنی‌از نظر املائی درست است ؟
۱ـ صحیفه: نامه ★ ۲ـواسق: محکم ۳ـ قائله : بلا و آفت ناگهان ٤ـ اشباح : مانندها

● معنی کدام یک از واژه‌های زیر درست نیست ؟
۱ـ اغبر : گردآلود ۲ـ عقبه : دنباله ۳ـ ژاژخا : بیهوده‌گو ٤ـ شهربند : زندانی

● معنی کدام یک از واژه‌های‌زیر درست است ؟
۱ـ اخراجات: هزینه‌ها ★ ۲ـ درای : کاروان ۳ـ بارگی:دیوار ٤ـ شخ : درخت

● کدام واژه‌بمعنی «دروش»است؟
۱ـ سیاقت ★ ۲ـ شعار ۳ـ شیوا ٤ـ طراز

● کدام واژه با توجه به معنی از نظر املائی غلط است ؟
۱ـ اعتسام : چنگ‌زدن ★ ۲ـ شوائب : آلایشها ۳ـ فواکه : میوه‌ها ٤ـ فسیله : گله و رمه اسب .

● کدام واژه با توجه بمعنی‌از نظر املائی درست است ؟
۱ـ صماحت: بخشش۲ـحسرت: لغزش ۳ ـ سفه : بیخردی و نادانی ★ ٤ـ قباوت : ابلهی و کودنی

● کدام واژه با توجه به معنی از نظر املائی غلط است ؟
۱ـ تعنت: سرزنش ۲ـ فارس : سوار ۳ـ محجور: دورمانده ★ ٤ـ وهاب : بخشنده

● این بیت از چند جمله مرکب شده است ؟
بپرس‌هرچه‌دانی‌که ذل پرسیدن
دلیل راه تو باشد بعزدانائی
۱ـ پنج جمله ۲ـ دو جمله ★ ۳ـ چهار جمله ٤ـ سه جمله

● ضمیر «ش» در این بیت از نظر دستوری چیست ؟
دو هفتش نبودی همی‌سال‌پیش
چو دیدی مرا بسته درپیش خویش
۱ـ مضاف‌الیه ۲ـ فاعل★ ۳ ـ مفعول ٤ـ پسوند

● «ننگ‌نگان» در بیت زیر ازنظر دستوری چیست ؟
ننگ ننگان قدمی برمیداشت
هر قدم دانه شکری میکاشت
۱ـ مضاف و مضاف‌الیه ۲ـ قید وصف و حالت ★ ۳ـ مسندالیه ٤ـ مفعول

● «دیبای سبزپوش» در بیت‌زیر از نظر دستوری چیست ؟
گرداورم سپاهی‌دیبای‌سبزپوش
زنجیر زلف و سروقد و سلسله عذار
۱ـ فعل امر ۲ـ صفت مفعولی مرکب ★ ۳ـ صفت فاعلی‌مرکب ٤ـ اسم مرکب

● در زیر چهار معنی و مقصود بیان شده است ، مناسب‌ترین آن را در پاسخنامه مشخص کنید .
یکی از حکما را شنیدم که میگفت هرگز کسی بجهل خود اقرار نکرد مگر آن‌کس که چون دیگری در سخن باشد همچنان تمام ناکرده او سخن آغاز کند .
۱ـ فرزانه‌ای میگفت‌درست‌نیست که جاهل سخن بگوید چه اگر وی سخنی آغاز کرد پیش ازآنکه آنرا تمام کند نباید بسخن‌دیگری بپردازد مگر آنکه اعتراف کند که نادانست ۲ـ شنیدم که یکی از دانایان میفرمود آن‌کس بنادانی خود اعتراف کرده است که‌چون شخص دیگر سخن‌راند هنوزکلام بپایان نیاورده وی سخن آغاز کند ★ ۳ـ از حکیمی شنیدم که میگفت اگر کسی‌سخنی آغازکرده و هنوز آنرا تمام نکرده باشد بسخنی دیگر زبان گشاید به جهل خود اقرار کرده است ٤ـ شنیدم که دانشمندی گفته است چون نادانی به جهل خود اعتراف ناکرده سخن آغازد پیش ازآنکه گفتارش بپایان رسد دیگری باید بسخن گفتن آغاز کند .

● شاهنامه چند بیت است :
۱ـ سی هزار ۲ ـ صد هزار ۳ـ ٦۰ هزار ★ ٤ـ هزار

● در رباعیات خیام چه افکاری بیشتر مطرح شده است ؟
۱ـ افکار زاهدانه ۲ـ افکار مذهبی ۳ـ بیت و بیخبری‌بشر★ ٤ـ افکار عارفانه

● گرشاسب نامه از آثار کیست ؟
۱ـ ابوالموید بلخی ۲ـفردوسی ۳ـ اسدی‌طوسی ★ ٤ـابوشکور

● مجمع الفصحاء از آثار کیست ؟
۱ـ رضاقلی‌خان هدایت ★ ۲ـ فاضل‌خان گروسی ۳ـ قائم‌مقام فراهانی ٤ـ میرزاتقی سپهر

● زردشت در روزگار کدام‌یک ازین پادشاهان ظهور کرد ؟
۱ـ شاپور اول ۲ـ کیخسرو ۳ـ بلاش‌اول ٤ـ گشتاسب ★

● کتیبه بیستون از اثارکیست؟
۱ـ کوروش بزرگ ۲ـ داریوش بزرگ ★ ۳ـ مهرداد اول ٤ ـ اردشیر بابکان

● اصول انقلاب شاه و ملت‌در چه سالی اعلام شد ؟
۱ـسال۱۳۵۱ـ ۲ـسال۱۳٤۱★ ۳ـ سال ۱۳۳۲ ـ ٤ـ ۱۳۲۰

● کاپیتولاسیون به فرمان کدام پادشاه ملغی شد ؟
۱ـ محمدشاه ۲ـ نادرشاه ۳ ـ رضاشاه کبیر ★ ٤ـ کریمخان زند

● صنعت چاپ در زمان کدام سلسله درایران رایج شد ؟
۱ـ زندیان۲ـ قاجاریان ★ ۳ـ افشاریان ٤ـ صفویان

آزمون دوم (مواد عمومی)
دیپلمه های طبیعی

پرسشهای زبان انگلیسی

برای هریک از سئوالهای زیر چهار جواب پیشنهاد شده است که فقط یکی ازآنها صحیح میباشد. انتخاب خودرا دورورقه پاسخنامه مشخص کنید .

1. He was born --- September 16th, 1948.
[1. on] 2. in 3. at 4. of

2. The bank is --- the theater.
1. of 2. from 3. out [4. by]

3. There is nothing in the box; it is ---.
1. full [2. empty] 3. big 4. small

4. Is he the one --- argued with you?
1. whom 2. whose [3. who] 4. which

5. I went to school --- my father to see the headmaster.
1. by [2. with] 3. off 4. along

6. She types Latin --- than Farsi.
1. fast 2. fastly [3. faster] 4. fastest

7. He and I are enjoying ---.
1. myself 2. themselves 3. himself [4. ourselves]

8. Ali --- his supper yesterday.
[1. ate] 2. eats 3. has eaten 4. is eating

9. The women --- teach. us French live near here.
[1. who] 2. what 3. whom 4. she

10. John and Bill like to ski, ---?
1. do they 2. they don't 3. they do [4. don't they]

11. He is --- understand French.
1. beginning [2. beginning to] 3. begins 4. begins to

12. The table is made --- wood.
1. by 2. for [3. of] 4. in

13. They --- get up at 7:oo every morning.
[1. usually] 2. usual 3. used 4. use

14. The temperature --- from 20 to 25 degrees during the day.
1. decreased 2. reduced [3. increased] 4. expanded

15. The cars belong to the students. They're the --- cars.
1. student [2. students'] 3. students 4. student's

در هریک از سئوالهای زیر چهار جمله پیشنهاد شده است که یکی از آنها از نظر دستوری غلط است. جمله غلط را انتخاب و در پاسخنامه مشخص کنید .

9. 1. They pretended not to see us.
2. He agreed to pay for the goods.
[3. I've promised to not help them.]
4. Didn't you shut the window?

10. 1. I think it is a shame.
2. John proved his point.
3. He believed him to be innocent.
[4. Do you consider her wrongly?]

11. 1. I was running fast.
[2. He kept I am waiting.]
3. Did he leave you?
4. She found Tom working.

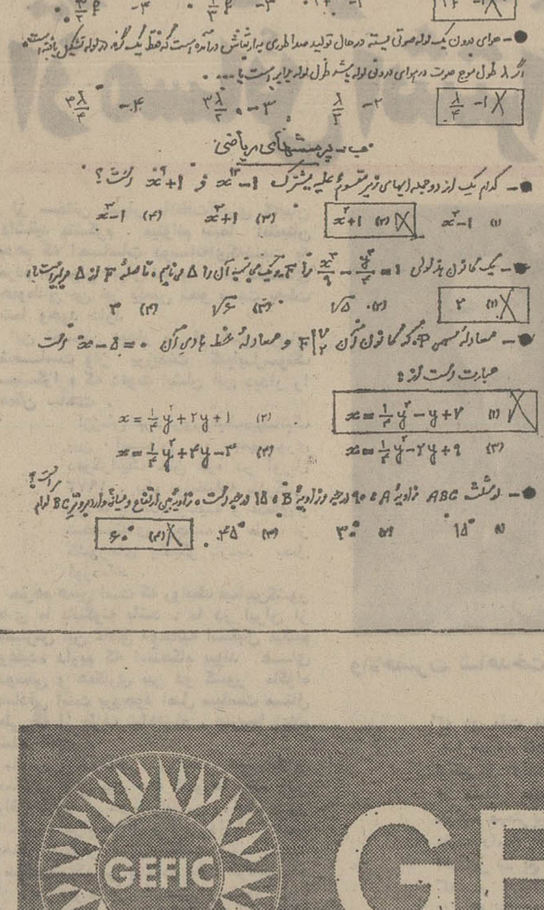

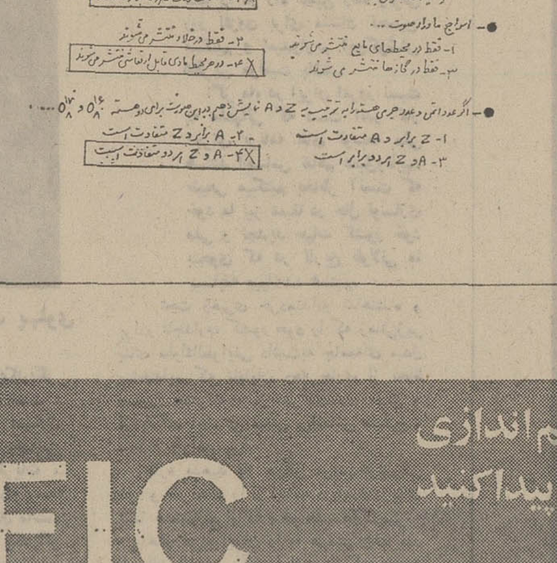

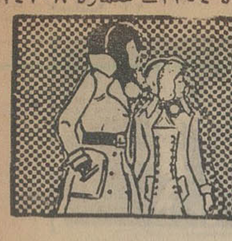

نیازمندیهای اطلاعات تلفنی آگهی قبول میکند

۳۱۱۲۲۵-۳۱۱۲۲۴
۳۱۱۲۲۹-۳۱۱۲۳۰

اثاثیه

فروش دست دوم
اشیاء عتیقه
مبل ، نهارخوری ، تابلو ، مجسمه همگی استیل اصیل لوازم خانگی برقی، لوستر، کریستال بعلت مسافرت فوری بمدت یک هفته بفروش میرسد جاده پهلوی روبروی درب بیمارستان ژاندارمری کوچه پیروز شماره ۳۳ طبقه سوم تلفن ۸۹۳۶۳۱ آ ـ ۳۵۵۳

فروش دست اول
فروش جدیدترین طرح های لباس های خارجی نو
میدان ۲۵ شهریور خیابان سینما روبروی منبع آب پلاک ۲۷ـ ۸۲۴۷۲۲

یکدستگاه آمپلی فایر یا تیونر آمپلی فایر تمام مبله از چوب گردوی آمریکائی بقدرت ۲۰۰ وات تمام استریو مجهز به گرام و کارتریج استریو در وضعیت عالی بفروش میرسد تلفن ۳۹۱۴۹۰ صبح و عصر ۸۴۶۴۰۹ از ۴ ببعد .

مژده به شیک پوشان غرب تهران بهترین کت و شلوار در مدت یک هفته و شلوار تکی لی در مدت ۲۴ درخیاطی بوتیک پویائی دوخته میشود . خیابان تاج سه راه تهران ویلا جنب مسجد خیاط بوتیک پویائی .
۲ـ۱ آ ـ ۱۱۴۱

موکت
مرکز پخش در ایران
تلفن
۳۱۴۲۵۳

خرید
بازرگانی فرش کیهان ۸۳۰۹۰۴ و ۸۲۳۷۷۶
خریدار نقدی همهٔ رقم فرش کهنه و نو صادرات روزولت میدان ۲۵ شهریور .

فرش کارلو
تلفن ۴۲۶۴۱
خریدار فرش نو و کهنه

فرش عامری
کلیه فرشهای نو وکهنه شمارا با مناسبترین قیمت خریداراست
۵۲۴۱۱۵

ایران فرش ۷۷۴۹۷۲
فرشهای کهنه وسایر لوازم منزل بهر مبلغ نقدا بیشتر ازسایرین خریداریم تلفن ۷۷۷۰۲۵

فروشگاه آستار ۹۲۶۴۰۲۱
خریدار یخچال برقی و نفتی تلویزیون فرش وغیره

گالری فرش
شایان ۶۶۱۰۶۹
بهترین خریدار هر نوع قالی و فالیچه کهنه و نو

فرش زنجانی ۳۴۹۴۳۸

جهان کالا ۹۲۵۴۵۸
خریدار یخچال تلویزیون و لوازم منزل شما

لوازم دست دوم منزل و درب و پنجره خریداریم ۸۶۲۸۶۱

فروشگاه آریا ۹۲۹۳۹۳
خریدار فرش سایر لوازم منزل ۱ـ۲۶ آ ـ ۳۸۸۰

فرش کوروش ۹۲۰۴۰۸
خریدار فرش ولوازم منزل

مبل و دکوراسیون
مبل ابتکار سسسبیل مقابل سینما خرم همه نوع مبلمان نقد و اقساط تلفن ۹۵۳۷۲۶ آ ـ ۳۷۸۱

شستشوی مبل و فرش
دوراکلین سرویس، مریکا خشکشوئی مبلمان موکت فرش تشک اتومبیل در محل مطابق با آخرین تکنیک متداول آمریکا گرانتر مطمئن تر ۸۴۵۶۸۳ و ۸۴۸۳۹۶ و ۸۴۸۳۹۵

آریوانگلیش سرویس
خشکشوئی
مبلمان موکت فرش پرده وتشک اتومبیل در محل
تلفن ۸۴۳۸۴۵

کلین سرویس
خشکشوئی مبل فرش موکت با دستگاه وپرده بانصب مجانی تلفن ۹۵۲۵۴۶

خشکشوئی مبل عدالت
یکدست ۵۰ تومان سریع
تلفن ۹۵۸۳۰۹

کورش تلفن ۹۵۸۳۰۹
قالیشوئی رفوگری لکه گیری ۱ـ۱۵

خشکشوئی مبلمان ادیب
یکدست ۵۰ تومان
خشکشوئی پرده پارچه وگرکره بانصب مجانی ۹۵۶۵۶۵

کارخانه قالیشوئی ادیب
۹۵۶۵۶۵
۹۵۸۹۵۰ و ۹۵۲۴۵۴

کارخانه قالیشوئی بیوک
تلفن ۹۷۷۱۱۸ و ۹۵۲۹۱۵

کارخانه قالیشوئی اطلس
تلفن ۹۷۵۴۳۰ و ۹۵۲۵۴۶

کارخانه قالیشوئی
فردممتاز ۶۶۳۸۰۳

آناهیتا سرویس بزرگترین خشکشوئی مبلمان فرش موکت پرده در محل ۷۹۵۳۰۷

تعمیرات

تلویزیون
تعمیرگاه تلویزیون الکترون با تائیدوزارت کار ۷۶۳۶۸۲
تعمیر تلویزیونهای R.C.A-R.T.I شاوب لورنس فیلیپس سیبرا تلفونکن وسایر مارکها سرویس مجهز سیار درشهر و شمیرانات

ایران الکترونیک
تعمیرگاه فیلیپس، تلفنکن آرتی، آی ، شاوب لورنس بلر ، گروندیک و سایر مارکها
آنتن ۱۰۰ تا ۱۸۰ تومان
۷۷۶۹۴۴

SCHAUB-LORENZ
شاوب لورنس
سرویس فوری ۸۸۳۲۶۲

سرویس تلویزیون
گارانتی تلفن ۶۲۸۳۷۱
سرویس سیار R.C.A-R.T.I
سیبرا مدیاتور جنرال الکتریک وگراندیک بویژه شمیرانات

تلویزیون شما فوری در منزل تعمیر می شود
۸۷۴۷۷۰

تعمیرگاه مجاز
آر. تی. آی شاوب لورنس
مرکز ۷۵۵۴۵۰ فوری

تعمیر انواع تلویزیون
خاچاطوریان ۸۴۲۵۴۲

تعمیر فوری همه نوع تلویزیون در منزل ویژه شرق تهران ۷۹۰۴۱۸

تعمیرگاه مجاز شماره ۸
شاوب لورنس
گروندیگ
توشیبا
۳۱۱۹۹۱

موسسه فنی کالج
نصب و سرویس کولر
آبگرمکن شوفاژ فوری
۸۴۹۷۵۷

تعمیرگاه مجاز شماره ۱۱
شاوب لورنس
سرویس سیار
فوری تهران و شمیرانات
۶۶۷۱۷۱
۶۶۹۵۱۴
۴۲۷۳۳
SCHAUB-LOREZ

کولر
نصب و سرویس کولر کانال کشی فوری
تلفن ۷۹۳۸۹۷

سازمان فنی ۱۱۰
سرویس کولر تعویض پوشال نصب کولر کانال کشی ۷۶۰۹۹۳ و ۷۶۳۷۸۵ و ۷۶۵۸۹۴

سرویس کولر فوری ۴۷۷۹۹

کانال کشی، تهویه، کولر، نصب و سرویس فوری شرکت ۶۲۱۴۴۸ کارگاه ۷۹۶۱۰۳

سرویس و نصب
کولر ، آبگرمکن ، لباسشوئی گاز ۷۵۴۴۹۳ ـ ۷۵۱۷۷۰

ایران سرویس
سرویس کولر بامایع ضدزنگ ۳۰۰ ریال تلفن ۷۹۰۲۵۷

نصب و سرویس کولر و کانال کشی ، یخچال ، شوفاژ ، آبگرمکن فوری ۳۱۸۴۱۴

نصب و سرویس کولر
۸۳۵۷۲۴

تعمیرگاه مجاز ۱۳۱ ارج سرویس و نصب، تعمیرات کولر، آبگرمکن رنگ امیزی . بخش قطعات یدکی وکانال کشی ۸۵۲۵۶۸ و ۸۴۱۱۲۵

سرویس کولر و یخچال فوری ۳۴۴۱۷۳

راهنمای سرویس
ارت
در سراسر کشور
۹۶۲۰۴۵
از ساعت ۷ صبح تا ۷ بعدازظهر

لوازم یدکی
مرکز پخش لوازم یدکی کولر آبی
تلفن ۹۷۷۴۳۳ و ۹۷۳۲۰۸

یخچال
تعمیرگاه سید حسین
تعمیر همه نوع لباسشوئی یخچال آبگرمکن ۸۸۲۴۳۸

تعمیرات یخچال . سرد ـ خانه ، کولر گازی . آب سردکن شوفاژ و تهویه فوری تلفن ۷۹۳۸۹۷

تعمیر یخچال خیلی
فوری ۶۶۰۸۵۷

تعمیر یخچال آبگرمکن فوری تلفن ۷۹۱۶۶۷

تعمیرگاه یخچال فریجیدر اثاث یدکی موجود ۸۴۸۷۵۶

تعمیر یخچال فریجیدر ۸۳۹۲۲۵

شوفاژ
شرکت رام شین
نصب ـ سرویس و نگهداری سالیانه
شوفاژ تلفن ۲ـ۹۳۹۷۳۱

طرح و اجراء، تهویه، کولر شوفاژ ، برق ، سرویس و نگهداری شبانه روزی
شرکت ۶۲۱۴۴۸
کارگاه ۷۹۶۱۰۳

شرکت مهندسی
وایس هایت
باماهی ۲ هزار تومان شوفاژ وتاسیسات منزل شمارا در اسرع وقت انجام میدهد تلفن ۸۵۵۸۳۷

نصب وسرویس شوفاژ وکولر
۸۵۹۶۴۸
۸ـ۱ آ ـ ۳۵۳۰

جنرال
سرویس
۸۳۶۸۳۶ و ۸۳۶۸۳۷ و ۸۲۱۰۶۱

شرکت مهندسی جو
شوفاژ ـ تهویه مطبوع ـ کولر آماده هر نوع سرویس می باشد .
تلفن ۸۳۷۵۰۰

فروشگاههای اتومبیل

شورلت ایران مدل ۵۴
آماده تحویل در
اتومبیل امیر
انتهای خیابان شاه میدان محمد رضا شاه
تلفن ۹۳۵۰۵۰
۳ـ ۹۳۵۰۵۱

پژو ۵۰۴ مدل ۷۱ باراديو و پخش استريو قيمت ۴۴ هزار تومان فروشی تلفن ۸۳۹۲۵۵
۲ـ۱ آ ـ ۳۹۱۳

ریویرا مدل ۷۰
مرتب و بدون عیب برای فروش بمدارظهرها باتلفن ۹۵۹۴۲۵ تماس بگیرید .
۲ـ۱ آ ـ ۲۸۶۹

تویوتا
مدل ۱۷۴ توماتیک رادیو ـ ضبط استریو کولر فابریک نمره شده کاملا نو بدون واسطه ۷۶۰۰۰ تومان نقد و اقساط تلفن ۸۹۲۶۲۳

تویوتای مدل سلیکا ۷۴ با کولر بدون واسطه بفروش میرسد تلفن ۷۷۵۲۹۵ ساعت ۴ الی ۸ بعد از ظهر

پونتیاک فایربرد فورمولا ۷۴ اتوماتیک باارگاندیشن نمره نشده بفروش میرسد تلفن ۶۸۰۷۰۵
۲ـ۱ آ ـ ۳۶۶۶

فولکس واگن ۴ درب
L 411 مدل ۶۹ بسیار تمیز ۴۰ هزار تومان بفروش میرسد تلفن ۷۷۰۳۰۸
۳ـ۱ آ ـ ۳۵۳۹

رامبلر شکاری سفارشی
مارلین ۶۵ اتوماتیک هیدرولیک متالیک قرمز و مشکی با پخش وکاملا مرتب در پارکینگ مقابل سینما ریولی ۴۴ هزار تومان تلفن ۷۵۵۳۸۷

مینی ماینر مدل ۷۲
گیرکت نشده بقیمت ۲۲۰۰۰ تومان بفروش میرسد ۷۷۴۵۶۸
۳ـ۱ آ ـ ۳۹۱۸

یکدستگاه پیکان مدل ۵۲ بسیار تمیز شیشه رنگی بارینگ و لاستیکهای رادیات بدون واسطه فروشی طالبین از ساعت ۹ تا ۱ بعدازظهر ۷۸۴۱۲۳ و ساعت ۸ تا ۸ شب ۸۷۳۸۴۵
۶ـ۱ آ ـ ۳۹۹۸

پونتیاک فایر برد ۷۵
۶ سیلندر دنده گریبکس فرمان هیدرولیک برنگ سبز روشن سقف چرم سفید و تودوزی سفید نمره شده بدون واسطه ۱۴۰ هزار تومان تلفن تا ساعت ۱۹ـ۶۶۹۰۱۳
۲ـ۱

تخفیف استثنائی
قابل توجه
موسسات مصنوعات فلزی
قالبهای جای نان
با قیمت خیلی ارزان بفروش میرسد
تلفن ۹۵۵۵۱۱

قابل توجه
دارندگان تلفن
مسدود کننده تماس تلفنی با شهرستانها ، نصب درمحل کار یا در منزل تلفن ۵۲۸۳۲۴

آگهی دعوت مجمع عمومی عادی سالیانه ومجمع عمومی فوق العاده
از کلیه صاحبان سهام شرکت سهامی خاص دانه داران دعوت میشود که در روز چهار شنبه چهاردهم خرداد ماه ۱۳۵۴ در ساعت ۵ بعدازظهر در محل شرکت واقع در خیابان کندی شماره ۵۶ حضور بهمرسانند .

دستور جاسه :
۱ـ بررسی و تصویب بیلان عمل کرد سال ۱۳۵۳
۲ـ انتخاب هیئت مدیره
۳ـ انتخاب بازرسان قانونی
۴ـ تغییرات احتمالی در بعضی از مواد اساسنامه
۵ـ مذاکره درخط مشی آینده شرکت
مدیرعامل حسین صالحی نیا

اطلاعیه آجر اتحاد

بهترین نوع آجر فشاری برای شهرستانهای جنوبی ایران تحویل در مقصد و یا در مبدا تلفن ۳۵۴۸۶۸

دفتردار ـ اهواز

برای دفتر فروش شرکتی بین المللی در اهواز نیاز باستخدام کارمند دیپلمه‌ای است که امور دفتری مربوطه را از قبیل تنظیم اسناد هزینه و نوشتن دفتر فروش انجام دهد.
حدود یکسال سابقه کار در امور حسابداری ضروری است . تلفن ۹۶۳۲۸۴ متقاضیان مقیم اهواز میتوانند با ارسال مشخصات کامل واحتمالا شماره تلفن به آدرس تهران ـ صندوق پستی شماره ۱۴۳۶ـ۱۱ اداره کارگزینی مکاتبه نمایند.

نیروی دریائی شاهنشاهی

استخدام داوطلب واجد شرایط

نیروی دریائی شاهنشاهی برای تکمیل کادر درجه‌دار خود از تاریخ ۱ر۲ر۵۴ تعدادی داوطلب واجد شرایط راجهت طی دوره آموزشگاه های تخصصی درسال ۵۴ استخدام و پس از آموزش مقدماتی نظامی تخصصی وموفقیت در تحصیل زبان خارجی درایران برای ادامه تحصیل بیکی از کشورهای آمریکا ویا اروپائی اعزام مینماید.
شرایط
۱ـ تابعیت دولت شاهنشاهی ایران
۲ـ دارا بودن حداقل گواهینامه سوم متوسطه ویا پایان دوره راهنمائی.
۳ـ متدین بیکی از ادیان (اسلام، مسیحی، کلیمی ، زرتشتی).
۴ـ حداقل سن ۱۵ سال تمام وحداکثر ۲۴ سال تمام.
۵ـ موفقیت در آزمایش هوش ،ضمنا آزمایش هوش در تاریخ ۳ر۳ر۵۴ میباشد.
۶ـ داشتن صلاحیت پزشکی (بنابه تشخیص بهداری نیروی دریائی شاهنشاهی).
۷ـ داوطلبین درصورت حائز بودن شرایط بالا باید دست داشتن مدرک تحصیلی آخرین مدرک تحصیلی واصل شناسنامه عکسدار می توانند جهت ثبت نام از تاریخ نشر این آگهی تا مورخه ۲ر۲ر۵۴ به معاونت پرسنلی نیروی دریائی شاهنشاهی واقع در تهران ـ فشر آباد خیابان سپهبد زاهدی بالاتر از بیمارستان آبادانا مراجعه نمایند. م الف ۱۵۶۲

سالن دوزندگی مینا

از چهارراه شاه به محل جدید خیابان تخت طاوس روبروی باشگاه بانک سپه خیابان میرهادی پلاک ۱۰۵ تلفن ۸۴۳۸۹۶ انتقال یافت .

صنعتگر
کارخانه اتومبیل سازی خاور
جهت تکمیل کادر پرسنلی خود چند نفر صنعتگر را بهمکاری دعوت مینماید .
۱ـ آشنا بزبان آلمانی
۲ـ حداکثر سن ۳۵ سال
۳ـ دارا بودن برگ معافیت نظام
داوطلبان واجد شرایط میتوانند فقط روزهای یکشنبه هر هفته بکارگزینی واقع در کیلومتر ۸ جاده تهران ـ ساوه مراجعه نمایند .

CHEMICAL ENGINEER
AN INTERNATIONAL company has vacancy for a Chemical Engineer with at least 5 years experience in oil refining process operations. Fluent English language is required. Please telephone 963284, Saturday to Wednesday or send resume to the Personnel Manager, P.O. Box 11/1436, Tehran.

آموزشگاهها

کلاس درس
فقط با ۴۹ تومان
بطور فشرده
دوره ماشین نویسی فارسی و لاتین دفترداری دوبل حسابداری منشیگری، بایگانی را در کمترین مدت با دریافت گواهینامه فرا گرفته آماده استخدام شوید . به کسانیکه امروز یا فردا ثبت نام نمایند ۲۵۰ ریال کتابهای مربوطه رشته های بالا مجانی داده میشود .
ضمنا بمحصلین ، دانشجویان وفرهنگیان ۵۰ درصد تخفیف داده و نصف مبلغ بالا (۲۴۵ ریال) گرفته میشود میدان فردوسی بالای هواپیمائی ملی آموزشگاه ایران تلفن ۸۲۸۳۲۶

ماشین نویسی زمانی
قلبك مقابل شهرداری

رقص و موزیك ریتا
بین سه راه شاه وامیراکرم ـ ۶۶۳۰۳۴

آموزشگاه رانندگی جم
فن رانندگی تا اخذ گواهینامه تلفن ۵۴۰۷۸۹
۱ـ۱۰ آ ـ ۳۵۶۵

تدریس خصوصی

تدریس زبان
توسط مدرسین خارجی
۸۳۳۳۱۹ ـ ۹۳۹۸۶۶

MR. SMITH
انگلیسی
۸۴۳۵۴۸

مرکز مشاور راهنمائی
۹۳۶۱۸۱
در فرصت کم دبیران ما قبولی شما را تضمین میکنند تلفن ۹۲۹۸۳۲ و ۷۷۲۹۶۴

تدریس خصوصی زبان ریاضی راهنمائی ـ تضمینی فوری ساعت ۱۷ تا ۲۰ بشماره ۶۶۹۵۴۸ تلفن شود .

شیمی متوسطه بویژه ششم دانشجو ترم آخر فوق لیسانس نوری ۴۸۹۷۲

تدریس ریاضیات و فیزیک دبیرستان ودوره راهنمائی توسط دانشجوی دانشکده فنی تلفن ۹۹۶۰۳۶
۳ـ۱ آ ـ ۲۹۱۰

دانشجوی دانشکده فنی تدریس فیزیك وریاضیات راهنمائی و متوسطه و زبان های انگلیسی ـ فرانسه و آلمانی تلفن بعد از ظهر ها ۶۳۰۰۶۳ داخلی ۲۴۹ اطاق ۳۹ پویا

کرایه

اتولوکس
اتومبیلهای تشریفاتی با راننده برای داخل و خارج از تهران میدان فردوسی تلفن ۸۲۱۲۷۰ و ۸۲۶۶۰۵

اتوآسیا
اتومبیل کرایه باراننده وبدون راننده در ۲۴ ساعت درخدمت شماست تلفن ۷۵۴۹۸۰ و ۷۵۱۶۲۰

کرایه
اتومبیل های لوکس کرایه با راننده و بدون راننده برای داخل وخارج تهران ۷۵۷۲۹۴ ـ ۷۵۷۰۳۵

کمان سرویس تاکسی
درتمام مدت ۲۴ ساعت با مجهزترین اتومبیلهای آخرین سیستم باراننده وبدون راننده در اختیار شماست تلفن ۶۵۴۴۴۶ و ۶۵۶۵۴۴

تهران هراز
اتوبوس ومینی بوس دربست برای داخل و خارج از شهر، تهران نو جنب پمپ بنزین قاسم آباد ۷۹۱۷۴۸

جنرال تاکسی
جنرال تاکسی اتومبیلهای کرایه تشریفاتی باراننده و بدون راننده در ۲۴ ساعت درخدمت شماست تلفن ۷۹۰۰۷۷

قابل توجه
بورس کرایه پیکان ۳۴۰۳۴۰
۱۵ـ۱ آ ـ ۳۹۹۲

کاسپین تاکسی سرویس
کرایه اتومبیلهای تشریفاتی با راننده فرح شمالی پالیزی ۱۴۵
تلفن ۷۷۷۱۱۰ و ۷۷۸۰۹۰

کالج بار
بارکش شهر و حومه
۶۶۱۱۱۱ـ۴۱۱۱۱

گیتی بار
بارکش شهر و شهرستان
تلفن **۹۵۶۴۰۵**

برای اتومبیل شما

کارگاه اطاق سازی
ایران باستان
سازنده اطاق اتوبوس مینی بوس و پیکان
نشانی خیابان خاوران جنب درمانگاه ۲۸ مرداد
تلفن ۳۵۲۸۶۴

ماشین آلات

قابل توجه کارخانجات دستگاه تصفیه آب در اندازه های مختلف موجود تلفن ۴۳۳۵۴

یکدستگاه کاروان مارك لرد مجهز به اطاق خواب بخاری یخچال دستشوئی گاز بفروش میرسد تلفن ۹۷۸۸۱۵

یکدستگاه بیل ئیدرولیکی پوکلین و یک دستگاه جرثقیل ۲۰ تنی بفروش میرسد .
تلفن ۷۶۳۴۶۴

قابل توجه
کامیون های بنز ، ماك، ولو ، داف و ماشین های راهسازی کاتر پیلار آماده تحویل تلفن ۸۳۳۴۹۵

پیکان ۵۴
تو آماده نقد و اقساط
شاهرضا ۴ راه گرگان پلاک ۱۰۶۸

پژو
تعمیرگاه ، مجاز
شماره ۹ پژو
فروشگاه ، تعمیرگاه و اتوسرویس خیابان نواب چهار راه سالار تلفن های ۵۴۱۷۱۱ و ۵۴۱۴۸۱

فروشگاه اتومیلان چهارراه قصر
فروشنده انواع اتومبیلهای آخرین سیستم تلفن ۸۴۵۱۳۲ و ۸۴۵۰۵۰
۶ـ۱ آ ـ ۳۸۲۶

راهنمای شما در پاریس
جهت خرید سواری و کامیون
شرکت نمایندگی تهران ۶۲۲۴۴۷۵ پاریس

کاسپین تاکسی سرویس
کرایه اتومبیلهای تشریفاتی با راننده فرح شمالی پالیزی ۱۴۵
تلفن ۷۷۷۱۱۰ و ۷۷۸۰۹۰

کالج بار
بارکش شهر و حومه
۶۶۱۱۱۱ـ۴۱۱۱۱

گیتی بار
بارکش شهر و شهرستان
تلفن **۹۵۶۴۰۵**

مورد نیاز
موسسه تی .تی .اس. تعدادی اتوبوس جهت سرویس اجاره مینماید.

مورد نیاز
کاسپین تاکسی سرویس
تعدادی اتومبیل آمریکائی برای تمام وقت مورد نیاز است فرح شمالی پالیزی ۱۴۵
تلفن ۷۷۷۱۱۰ و ۷۷۸۰۹۰

برای اتومبیل شما

کارگاه اطاق سازی
ایران باستان
سازنده اطاق اتوبوس مینی بوس و پیکان
نشانی خیابان خاوران جنب درمانگاه ۲۸ مرداد
تلفن ۳۵۲۸۶۴

ماشین آلات

قابل توجه کارخانجات دستگاه تصفیه آب در اندازه های مختلف موجود تلفن ۴۳۳۵۴

یکدستگاه کاروان مارك لرد مجهز به اطاق خواب بخاری یخچال دستشوئی گاز بفروش میرسد تلفن ۹۷۸۸۱۵

یکدستگاه بیل ئیدرولیکی پوکلین و یک دستگاه جرثقیل ۲۰ تنی بفروش میرسد .
تلفن ۷۶۳۴۶۴

قابل توجه
کامیون های بنز ، ماك، ولو ، داف و ماشین های راهسازی کاتر پیلار آماده تحویل تلفن ۸۳۳۴۹۵

برادران گلپایگانی
نمایندگی مجاز فروش محصولات بنز ایران ناسیونال
وانت ۵۰۸ ـ انواع مینی بوس بنز ۳۰۹
آمبولانس ۳۰۹ ـ انواع اتوبوس بنز ۳۰۲
تلفن های نمایشگاه ۵۲۷۹۰۰ ـ ۵۳۶۳۰۱

کامیون
کامیون
کامیون
کامیون
کامیون با کمپرسی ـ کامیون با بتون مخلوط کن کامیون با تریلی (۶ چرخ و ۱۰ چرخ) تحویل تهران یا آلمان فوری موجود است . تلفن ۶۶۳۶۶۲

کارخانه بزرگ تولیدی استخدام می‌کند
۱ـ دفتردار ۱
۲ـ کارگر ساده جهت کارخانه ۱۰ نفر
جاده ساوه کیلومتر ۴ بعد از پمپ بنزین افشین دست‌چپ کارخانه فیلتر

آگهی استخدام
نیروی هوائی شاهنشاهی عده‌ای ماشین نویس فارسی و لاتین دیپلمه را جهت خدمت در مرکز استخدام می‌نماید
داوطلبان واجد شرایط می‌توانند از تاریخ ۲۹ر۲ر۵۴ روزهای زوج اداری از ساعت ۱۳ با در دست داشتن مدرک تحصیلی ـ عین شناسنامه عکسدار، دفترچه پایان خدمتی یابرگ معافیت دائم و دوقطعه عکس پرسنلی بستاد نیروی هوائی شاهنشاهی (مدیریت کارگزینی ـ غیر نظامیان) مراجعه نمایند.
م الف ۳۲۳۱
نیروی هوائی شاهنشاهی

کالدر دربازکن برقی آلمانی
CALDER
باگوشی نشکن رنگی و زنگ پیانوئی
بوسیله تلفن سفارش دهید. نماینده انحصاری، تلفن ۶۸۱۰۱۱
فروش درکلیه الکتریکی ها در تهران و شهرستانها

شرکت سهامی صنعتی تولیدی پاوران
استخدام میکند

۱ـ کارگر پرسکار	۲۰ نفر
۲ـ کارگر آهنگر	۲۰ نفر
۳ـ کارگر ساده	۳۰ نفر
۴ـ قالبساز	۲۰ نفر
۵ـ نقاش پیستوله	۲ نفر

داوطلبان به خیابان آیزنهاور ایستگاه نظامی کوچه هاشم کارخانه پاوران مراجعه نمایند. تلفن ۹۷۸۵۸۲

انجمن ملی حمایت کودکان افراد زیر را استخدام مینماید :
۱ـ مترجم زبانهای انگلیسی و فرانسه ۱ نفر
۲ـ حسابدار باتحصیلات دیپلم متوسطه و سابقه کار ۱ نفر
۳ـ ماشین نویس فارسی و لاتین ۱ نفر
۴ـ مکانیك اتومبیل باتحصیلات دیپلم فنی ۱ نفر
داوطلبان میتوانند همه روزه ازساعت ۸ الی ۱۳ بواحد پرسنل انجمن واقع دراوین انتهای خیابان دانشگاه ملی مراجعه نمایند.

B.F. GOODRICH IRAN offers attractive salary for a secretary with fair knowledge of English, Farsi and English typing and two years experience.
For appointment please contact the Personnel Dept. at 973001-10.

نیازمندیهای اطلاعات تلفنی آگهی قبول میکند

۳۱۱۲۲۴-۳۱۱۲۲۵
۳۱۱۲۲۹-۳۱۱۲۳۰

انگلیسی توسط بانوی انگلیسی ۴۷۱۴۲

فیزیك شیمی ریاضیات دوره راهنمائی ۶۶۳۰۳۴

تدریس مکالمه انگلیسی توسط دانشجوی با تجربه تحصیلکرده خارج تلفن ۳۹۱۴۱۱ ۱ـ۲ آ ـ ۳۷۳۶

انگلیسی

کنتراتی ۹۳۹۸۶۶

ریاضیات توسط لیسانسیه ـ ۸۳۳۳۱۹

انگلیسی کنتراتی

۸۵۰۷۳۶

ریاضی ، فیزیك توسط

لیسانسیه

تماس صبحها تلفن ۷۷۱۱۸۰

انگلیسی فرانسه

کنتراتی ۸۳۳۳۱۹

دروس دبستان راهنمائی و دبیرستان تدریس میشود ـ ۸۳۷۶۸۲

انگلیسی

MR. MARSHAL

تلفن ۹۳۶۱۸۱

لیسانس انگلیسی آماده تدریس ۶۸۷۷۷۷ صبحها ۸ تا ۲ بعداز ظهر . آ ـ ۳۵۵۵

معلمین راهنمائی

دبستان دبیرستان آماده تدریس درمنزل یاموسسه میباشند

۹۳۶۱۸۱

فیزیك شیمی ریاضیات در ۵ جلسه توسط دانشجویان سال چهار پلی‌تکنیك با چهار سال سابقه تدریس خصوصی و دبیرستانی تلفن ۷۵۳۵۸۳

زبان انگلیسی توسط دبیر مجرب تلفن ۹۳۱۰۹۸

رسم فنی

در ۵ جلسه توسط دانشجوی راه‌وساختمان تلفن ۸۶۴۱۶۹

تدریس خصوصی شورت هند

و منشی‌گری باتضمین استخدام تلفن ۸۳۴۸۹۳ ضمنادرشهرستانها توسط مکاتبه پستی تدریس میشود با صندوق پستی ـ ۱۳۹۲ر۱۳ تهران مکاتبه‌شود. آ ـ ۳۵۵۱

تعلیم خصوصی شنابرای خانمها و نوجوانان تا ۱۴ سال تلفن ۸۶۳۶۴۷

از ۸ تا ۱۰ صبح

خانم انگلیسی آماده تدریس تماس صبحها. ۸۳۳۳۱۹

تدریس خصوصی زبان‌و تمام دروس دبیرستانی در منزل و محل کارشما تلفن ۸۳۶۹۲۰

مکالمه خصوصی زبان های انگلیسی عربی ـ فرانسه اسپانیولی تلفن

۸۵۹۹۸۸

دروس دبستان

راهنمائی و دبیرستان تدریس میشود

۸۳۷۶۸۲

تدریس دروس دبیرستان و راهنمائی توسط دانشجوی دانشکده فنی تهران ۶۶۲۶۶۳ آ ـ ۲۸۸۱

تدریس خصوصی پیانو تلفن ـ ۸۲۹۴۶۵

تدریس فیزیک ـ شیمی ـ ریاضیات ـ ادبیات‌ـزبان‌وسیله دانشجویان دانشگاه تهران . تلفن ۶۱۱۲۶۶۹ ـ ۹۳۴۵۰۰ مالف ۳۱۱۰ ۱ـ۷ آ ـ ۱۴۸۷۹

استخدام

تعدادی کارگر چرخکارو جوشکار و صندلی‌ساز نیازمندیم .

۷۸۳۰۵۱ ـ ۳۵۳۳۵۲

استخدام

۱ـ سرکارگر با آشنائی کامل به‌جوشکاری‌آرگون ـ کمد سازی وخمکاری

۲ـ کارگر جوشکار استنلس استیل(آرگون)

۳ـ انباردار

۴ـ کارگر ساده

داوطلبان می توانند از ساعت ۸ الی ۱۶ به‌کیلو متر ۱۶ جاده مخصوص کرج مقابل پمپ بنزین شرکت وارکو و یا با تلفن ۹۵۵۷۱۷ تماس بگیرند ۱ـ۳

آگهی استخدام کارگر کارخانه‌ای ۱۰ نفر کارگر مرد جوان قدبلندورزیده با حقوق ماهی ۶۰۰ تومان ببالا استخدام میکند تلفن ۷۷۱۵۶۷

استخدام

۱ـ یکنفر دوشیزه ماشین نویس فارسی

۲ـ یکنفر صندوقدار با معلومات ابتدائی باضامن معتبر ساکن شهرری ازمتقاضیان خواهشمندیم به آدرس جاده قدیم شمیران مقابل بی سیم خیابان امیر ابراهیمی ـ شرکت پاسارگاز مراجعه نمایند .

یك منشی برای مطب لازم است . بعد از ظهر ها به ۳۱۵۳۵۰ تلفن نمائید .

بچند دوشیزه یا بانوجهت فروشندگی نیازمندیم ـ چهارراه امیراکرم کرست فروشی تارمانس ۴۶۴۸۲

نقشه کش ساختمان با سابقه کار نیازمندیم تلفن ۸۳۷۷۸۴

ویزیتور

با حقوق وپورسانت نیمه یا تمام وقت صندوق پستی ۱۷۸۱

به مهندسی که نمونه امضاء در شهرداری داشته باشد و نقشه‌کش ساختمان نیازمندیم تلفن ۷۹۵۱۴۴ ۱ـ۶ آ ـ ۳۸۹۹

افراد زیر جهت کار در کرمانشاه استخدام می شوند

۱ـ مهندس ورزیده با سابقه ۱۰ سال یك نفر.

۲ـ تکنیسین ۱ نفر

۳ـ مترور ۱ نفر

۴ـ متخصص بتون ریزی ۱ نفر

۵ـ مهندس تاسیسات ۱ نفر

متقاضیان با راهنمای ۱۴۶ روزنامه اطلاعات مکاتبه نمایند . ۱ـ۳

بیمارستان باهر

تعدادی بهیار،کمک‌بهیارمجرب خدمتگزار زن و مردمیپذیرد خیابان شیخ هادی از ساعت ۱۰تا۱ بعدازظهر . آ ـ ۳۹۳۲

به یك نفر سکرتر نیازمندیم ۹۳۰۲۴۳

افراد زیر جهت کار در تهران استخدام میشوند

۱ـ مترور ۱ نفر

۲ـ نقشه کش ۲نفر

۳ـ دیپلمه ریاضی ۱نفر

متقاضیان باراهنمای ۱۴۷ روزنامه اطلاعات مکاتبه نمایند ۱ـ۳

بیك‌نقشه کش برای‌امور میکانیکی و ساخت ـ کاروان نیازمندیم تلفن ۶۵۰۲۸۸

بچندنفر کارگرزن جهت کار دریک کارخانه تولیدی واقع درتهران نیازمندیم متقاضیان‌با شماره های ۹۵۲۶۶۶ و ۹۶۰۹۹۶ و ۹۵۶۴۰۳ تماس بگیرند . ۱ـ۲ آ ـ ۳۹۲۹

بچند نفر راننده

پایه دو شخصی جهت پخش محصولات درشهر نیازمندیم. داوطبان همه روزه از ساعت ۱۰تا۱۲ صبح‌به‌آدرس تهران‌نو ایستگاه قاسم‌آباد جنب پمپ بنزین شرکت آبمعدنی‌مراجعه نمایند . آ ـ ۳۹۹۰

بچندنفر کارگر دوشیزه یاپسر نیازمندیم داوطلبان به تلفن ـ ۳۱۸۵۳۷ مراجعه نمایند . ۱ـ۲ آ ـ ۲۹۶۵

تعدادی چرخکار برای‌سری‌دوز زنانه نیازمندیم ۳۵۰۵۴۶ آ ـ ۳۹۷۴

استخدام راننده

یك نفر راننده پایه دوم شخصی با ضامن معتبر و دو سال سابقه کار استخدام میشود خیابان سوم اسفند ساختمان ۴۰ شرکت ساتینکو مراجعه نمائید .

سری‌دوز زنانه در نارمك نیازمندیم ۷۹۵۲۳۳

به یك نفر فروشنده و چند نفر کارگر ساده نیازمندیم شاهرضا اول روزولت پلاك ۵۳ طبقه چهارم ایران فان تلفن ۸۲۶۶۲۲

خانم لیسانس یا فوق دیپلم حسابداری بامعافی مورد نیاز است . تلفن ۸۳۷۰۰۴

شرکت‌صنعتی‌لیکاتکنیك به تعدادی جوشکار درجه‌یک اسکلت فلزی‌نیازدارد.متقاضیان روز۳ر۳ر۵۴ و ۴ر۳ر۵۴ بین ساعت ۹تا۱۴ به کارگاه سروژ خیابان فزوین روبروی جمشید گاراژ ضیاء مراجعه نمایند . ۱ـ۳ آ ـ ۳۹۸۸

یکنفر منشی خوش خط وارد بامور دفترخانه رسمی باحقوق مکفی برای تمام روز مورد نیاز است تلفن ۳۵۵۲۹۶ آ ـ ۳۹۷۰

بیك خیاط چرخکارراسته‌دوز مرد نیازمندیم ۹۷۴۳۷۹ آ ـ ۳۹۵۲

به تعدادی لیمزن کانال و جوشکار درجه ۲ نیازمندیم تلفن ۹۷۶۲۱۸ آ ـ ۳۹۵۱

مهندس باتجربه ، مسلط به‌دو زبان خارجی ، ۲ بعدآماده هرنوع مسئولیت‌تلفن ۷۶۴۴۶۴ ۱ـ۳ آ ـ ۲۹۸۹

استخدام میشود

مهندس مکانیک یا یک تا دو سال سابقه کار لیسانس امور اداری .

کارگرزن ومرد .

منشی مترجم مسلط به زبان انگلیسی با دانستن تایپ‌لاتین و فارسی .

داوطلبین لطفا بین ساعت ۳تاه بعدازظهر روزهای زوج به شرکت کیوان به آدرس ، چهارراه یوسف‌آباد‌ساختمان احسانی طبقه سوم (تلفن : ۶۶۹۱۲۷) مراجعه فرمایند . ۱ـ۲ آ ـ ۲۶۶۸

بتعدادی کارگر ساده باحقوق مکفی نیازمندیم ۸۳۳۷۲۷

استخدام

به یک سکرتر تمام وقت ویک تشخص درجه یک پلی‌کپی نیازمندیم .

تهران وزوریش : خیابان ایرانشهر شمالی ـ مقابل‌سپند ساختمان ۵۵۵ـ تلفن ۸۳۰۹۴۵

کارخانه کفش شادانپور

استخدام

مینماید:

۱ـ درجه دار بازنشسته ارتش جهت نگهبانی چهار نفر

۲ـ درجه‌دار راننده بازنشسته که با اتوبوس رانندگی کرده باشد یکنفر .

سن متقاضیان نباید از ۵۰ سال تجاوز کند داوطلبین به تلفن ـ ۹۶۰۳۵۹ مراجعه‌فرمایند

بیك نفر دوشیزه یا بانو جهت‌منشیگری‌نیازمندیم تلفن ۵۳۹۲۳۵

شرکت راپل

برای کار در خوزستان حسابدار ورزیده و تکنیسین خاك‌وتکنیسین بتن با حقوق مکفی استخدام‌میکند. علاقمندان با تلفن ۸۵۵۱۰۲ تماس بگیرند

شرکت‌سهامی‌خاص‌راپل

بچندنفر کارگر ساده جهت بستمبندی نیازمندیم . آدرس بازار اهنگرها کوچه مسجد جامع مقابل چاپ مصباحی پلاك ۳۰

به‌دو نفر دوشیزه یابانو

ویزیتور احتیاج دارد است

۶۶۷۰۲۸

استخدام ویزیتور مطبوعاتی

باحقوق ثابت ومزایای مکفی تعدادی بازاریاب باتحصیلات سیکل ببالا علاقمند به کار مطبوعاتی در موسسه معتبری مورد نیاز است کسانیکه بامور بازاریابی آشنائی داشته‌باشند مقدمند .

داوطلبان مشخصات کامل با ذکر آدرس و شماره تلفن‌خود را به راهنمای شماره ۱۴۰ روزنامه اطلاعات ارسال‌نمایند.

یك شرکت داروئی به تعدادی ویزیتور جهت ویزیت استانهای‌تهران ـ آذربایجان ـ خراسان ـ مازندران ـ گیلان ـ با شرایط زیر نیازمند است .

سن بین ۲۰ تا ۳۰ سال .

معافیت یاورقه خاتمه‌خدمت‌زیر پرچم دیپلمه طبیعی دارندگان گواهینامه رانندگی حق تقدم دارند .

متقاضیان روزشنبه۲۷اردیبهشت ماه به آدرس خیابان وزراء خیابان دوازدهم پلاک۳۸طبقه سوم مراجعه‌نمایند .

آ ـ ۳۵۴۵

سکرتر

شرکت جنرال الکترونیکس

دوشیزه بایانوئی راکه بتایپ فارسی آشنائی داشته باشد استخدام میکند تلفن ۴۱۳۱۹ ۱ـ۲ آ ـ ۳۵۴۲

مستخدم زن

بیک نفر مستخدم‌زن‌شبانه‌روزی جهت منزل مورد نیاز است‌تلفن ۶۲۴۴۵۹ ۱ـ۳ آ ـ ۳۵۴۰ خانم هاشمی .

بچندنفر کارگر نظافت‌ساختمان باحقوق مکفی دائمی نیازمندیم ۸۳۳۲۲۷ ۱ـ۱۰ آ ـ ۳۵۵۲

موسسه تی .تی .اس تعدادی راننده پایه یکم‌و دوم همگانی استخدام‌می نماید .

بچند نفر بانو یادوشیزه جهت چرخکاری زیر ـ پوش زنانه نیازمندیم ۳۵۰۱۴۶

استخدام کارگر

۴۰ نفر کارگر باسواد با حقوق و مزایای‌مکفی استخدام میشوند .

متقاضیان همه روزه به آدرس کیلومتر ۱۱ جاده کرج خیابان استا:یوم آریامهر شیشه سازی مینا مراجعه نمایند

بچندنفر چرخکارساده‌نیازمندیم آدرس : بازار آهنگرهاکوچه مسجد جامع‌مقابل‌چاپ‌مصباحی پلاک ۳۰ آ ـ ۳۶۹۳

شرکت چوبهای تزئینی استخدام مینماید

کارگر ماشین‌کار نجاری و کارگرساده .

نشانی : بهجت‌آباد روبروی بانک شهریار پلاک ۹۴ ۱ـ۶ آ ـ ۱۴۷۹۵

بیك کدبانو

برای انجام امور منزل نیازمندیم بین ۵ تا ۸ بعد از ظهر تلفن ۸۳۳۵۸۶ تماس بگیرید

در ساعات متفاوت روزیا تمام وقت چند نفر دوشیزه یا بانو

ویزیتور وماشین نویس

استخدام فوری میشود

تلفن ۶۶۷۰۲۸

بیك دوشیزه یابانوجهت دفتر داری احتیاج است فلکه دوم آریاشهر اول جاده کوی کن ایستگاه فردوس تعمیرگاه‌فردوس تلفن ۹۴۱۳۲۲

دکترداروسازجهت‌تهران و شهرستان ۳۱۶۴۵۰

دوشیزه‌ای مسلط به‌تایپ لاتین و فارسی و آشنا بزبان انگلیسی تمام‌وقت مورد نیاز است تلفن ۶۲۴۹۶۱

آگهی استخدام

گروه سوپراسنور های ایران برای تکمیل کادر اداری وفنی خود به افراد مشروحه ذیل نیازمند است :

۱ـ برقکار دونفر باسه سال سابقه‌کارفنی .

۲ـ کمک برقکاردونفر بایکسال سابقه کار.

۳ـ نوله‌کش یکنفر بادوسال سابقه کار.

۴ـ سرویسکاریخچال‌سردخانه دونفر بادوسال سابقه کار.

۵ـ کارمند صندوقدار زن‌تنفر

۶ـ کارمند فروشنده زن‌ومرد ۶نفر

۷ـ کارگر ساده پنج‌نفر .

شرایط استخدام :

۱ـ تحصیلات برای کادر فنی ابتدائی و برای کارمندان‌سیکل

۲ـ سن حداکثر برای‌کادرفنی ۴۰ سال و برای کادراداری ۳۰ سال .

۳ـ داشتن برگ خاتمه خدمت نظام‌وظیفه یامعافیت دائم .

واجدین شرایط میتوانند همه روزه باتلفن های: ۸۴۳۶۴۶ و ۸۴۱۹۲۷ تماس حاصل‌فرمایند ۱ـ۲ آ ـ ۳۶۹۶

تعداد چند نفر کارگر سیم‌کش و وردست نیازمندیم‌خیابان‌تهران‌نو ایستگاه مدرسه بانکملی الکترولوکس تلفن ۷۹۰۸۰۴

دونفر تکنیسین ساختمان

برای خارج از تهران مورد نیاز است تلفن ۸۲۷۰۱۹ و ۸۳۴۴۵۸

یك نفر زن جهت کار از صبح تا بعداز ظهر ویك نفر زن پرستار بچه با حقوق عالی مورد نیاز است بتلفن ۴۴۷۶۶ ـ مراجعه شود .

بچند نفر کارگر

کمك برشکار و چرخکار و دوزنده زنانه دوزی نیازمندیم تلفن ۶۸۲۴۰۶

جوشکار درجه یك جوشکار درجه دو کارگر ساده استخدام میشود تلفن ۷۷۲۲۳۸

بیکنفر مستخدم فوری نیازمندیم ۷و ۹۳۳۰۰۶

استخدام فوری

چندنفر جوان فعال‌حدودسیکل ۹ـالی۱۲و۵الی۷ تلفن۸۵۱۸۲۶ ۱ـ۲ آ ـ ۳۶۶

کارگر ساده با حقوق خوب نیازمندیم۴۶۸۰۵ ۱ـ۲ آ ـ ۳۸۱۲

مجله تهران اگونومیست

اشخاص زیر رااستخدام میکند

۱ـ مدیر قسمت آگهی‌با تجربه کافی

۲ـ ماشین‌نویس فارسی با آشنائی به‌ماشین ـ نویسی انگلیسی

۹۹ خیابان سوم اسفند تلفن ۵ تا ۴۴۱۸۱

استخدام ماشین نویس یك نفر ماشین نویس لاتین که بزبان انگلیسی آشنائی داشته باشدفورا مورد نیاز است طالبین به آدرس خیابان ویلا پلاك ۷۰ شرکت‌مهندسی فن‌کویل مراجعه نمایند.

تعدادی کارگر ساده و پرداختکار نیازمندیم‌تلفن ۷۹۶۲۲۳

استخدام سکرتر

خانم سکرتر برای تمام وقت نیازمندیم تلفن ۴۲۲۲۷

شرکت فریگان

به دو نفر سرویسکار با تجربه برای سردخانه‌با حقوق و مزایای مکفی نیازمند است تلفن ۴۴۳۰۸ و ۴۲۴۴۳

فروشنده ـ دوزنده اطوکش ـ مستخدم

شرکت سهامی خاص ایران گارمنت به افراد زیر نیازمند است .

۱ـ بچندنفر دوشیزه برای فروشندگی که دارای‌تحصیلات سیکل اول و ضامن معتبرباشند

۲ـ بچندنفر کارگر چرخکار (نازکدوزنانه) کهبا‌چرخهای برقی آشنائی کامل داشته‌باشند

۳ـ بچندنفر کارگر اطوکش .

۴ـ بیک نفر مستخدم‌برای‌تمام وقت که دارای تحصیلات‌ششم ابتدائی ودفترچه پایان خدمت و ضامن معتبر باشد.

داوطلبین میتوانند به اداره کارگزینی شرکت‌واقع‌درخیابان حافظ ساختمان بانک‌کارطبقه ۱۹ مراجعه نمایند .

۱ـ۲ آ ـ ۳۹۱۴

استخدام تایپیست

بیکنفر دوشیزه یا بانو مسلط به تایپ فارسی نیازمندیم ، شرکت ـ ناتالکو ـ خیابان‌امیریه نرسیده به چهار راه معزالسلطان پلاك ۱۱۷۸ تلفنهای : ۵۳۸۵۴۸ و ۵۳۹۱۷۱

فرنکی ساز « نجار » کلاف ساز

استادکار ، وردست و پادو استخدام میشود تلفن۶۵۲۷۹۲ و۶۵۳۱۸۴ ۱ـ۳ آ ـ ۳۴۹۵

یك دوشیزه‌یا بانومسلط بتایپ فارسی و لاتین و با تسلط کامل بزبان انگلیسی برای مکالمه و ترجمه تمادم وقت جهت اداره امور یك شرکت با حقوق مکفی استخدام میشود . تلفن ۶۲۷۹۲۳ و ۶۲۶۵۷۹

نقشه بردار باسابقه کار

در راه سازی برای منطقه گرگان با حقوق‌کافی استخدام میشود .

علاقمندان به آدرس خیابان ابوریحان چهارراه قاآنی شماره ۱۱۵ شرکت فاخ‌مراجعه فرمایند.

سرویس کارکولرهای گازی

یك کارخانه تولیدی‌سرویسکارکولرهای گازی استخدام مینماید تلفن ۹۵۴۷۸۴ و۹۵۴۷۱۱

یك شرکت معتبر گازی

برای اداره امور پخش و انبار های شهرستان چند نفر کارمندبامشخصات زیراستخدام مینماید.

۱ـ داشتن معلومات در حدود دیپلم

۲ـ تجربه کافی در امر فروش یا انبار داری

۳ـ داشتن گواهی پایان خدمت نظام وظیفه یا معاف دائم

متقاضیان واجد شرایط میتوانند تقاضای خود را با ذکر مشخصات و حقوق درخواستی بصندوق پستی ۱۹۱۸ تهران ارسال نمایند . ۱ـ۳

کارخانجات صنایع چوب گازر

جهت تکمیل کادر مالی چند نفر متخصص در رشته حسابداری صنعتی با شرایط زیر با حقوق مکفی استخدام مینماید

۱ـ دارای حداقل ۵ سال سابقه حسابداری در واحد های تولیدی

۲ـ حداکثر سن ۳۵ سال

۳ـ تعهد خدمت حداقل بمدت ۶ سال

داوطلبین جهت مصاحبه‌حضوری به جاده مخصوص کرج کیلومتر ۱۴ خیابان پارس فیلم کارخانجات گازر مراجعه نمایند . ۱ـ۲

یك‌شرکت معتبر باشهرت‌جهانی

در رشته لوازم مصرفی جهت اداره خود در تهران به افراد زیر نیازمند است.

حسابدار با تجربه مسلط بزبانهای انگلیسی فارسی فرانسه ـ فارسی

کمك حسابدار

سکرتر مسلط بزبان های انگلیسی ـ فارسی یا فرانسه ـ فارسی

ماشین نویس فارسی

بانو یا دوشیزه برای مدیریت داخلی و یا بازرگانی با دانستن زبانهای انگلیسی ـ فارسی یا فرانسه ـ فارسی

بازاریاب با یك یا دو سال سابقه کار درفروش لوازم خانگی (در صورت آشنائی بزبان انگلیسی ارجحیت خواهند داشت).

واجدین شرایط از حقوق خوب و آتیه درخشان برخوردارخواهد بود ـ لطفا مشخصات خود رابه زبان انگلیسی یا فرانسه یا فارسی همراه با یك قطعه عکس بصندوق پستی ۱۹۱۸ تهران ارسال فرمائید . ۱ـ۲

شرکت کارخانجات پارس‌الکتریك افراد زیر را جهت کار تمام وقت استخدام مینماید .

۱ـ منشی باسابقه کارو مسلط بهتایپ‌فارسی‌ولاتین

۲ـ تعمیرکار رادیو باسه سال سابقه‌کار وتحصیلات حداقل سیکل.

۳ـ تعمیرکار مبتدی‌لوازم‌خانگی باتحصیلات ششم ابتدائی.

۴ـ لوله‌کش بادوسال‌سابقه‌کاروتحصیلات‌ششم ابتدائی

۵ـ راننده پایه یك یادو همگانی باداشتن دوسال سابقه کاروتحصیلات ششم ابتدائی .

۶ـ نگهبان باداشتن ضامن معتبر وانجام خدمت‌سربازی باتحصیلات حداقل ششم ابتدائی.

داوطلبین به‌کارگزینی شرکت کارخانجات‌پارس‌الکتریك واقع درخیابان آیزنهاور ایستگاه شاوب‌لورنس شماره ۵۶۳ مراجعه نمایند. «داشتن کارت‌پایان خدمت یامعافیت ازخدمت الزامی است».

استخدام فوری

بتعدادی کارگر متخصص پرسکار و چند نفر مونتاژکار زن یا مرد با حداقل تحصیلات ششم ابتدائی نیازمندیم . متقاضیان با تلفن های :

۹ـ۹۷۰۰۹۵ تماس بگیرند

کارخانجات صنایع چوب گازر

جهت تکمیل کادر فروش نمایشگاههای گازر در تهران

چندنفر فروشنده تمام وقت آشنا بزبان‌انگلیسی یا آلمانی با حقوق‌ومزایای مکفی استخدام‌مینماید. داوطلبان جهت مصاحبه حضوری به‌جاده‌مخصوص کرج کیلومتر ۱۴ خیابان پارس فیلم کارخانجات گازر مراجعه نمایند .

کارخانه تولید قطعات فولادی استخدام میکند

۱ـ کارمند کارگزینی دیپلمه با ۲ سال سابقه‌کار

۲ـ دیپلمه فنی رشته های ماشین و مکانیك

۳ـ تکنیسین برق و برقکار درجه یك

۴ـ مکانیك ماشین‌آلات صنعتی

جاده قدیم کرج ایستگاه داروگر تلفن ۹۶۰۶۳۶

استخدام

یك شرکت بزرك تجارتی به کار تمام وقت افراد زیر نیازمند است .

۱ـ ماشین نویس فارسی و لاتین دوشیزه با سابقه کار

۲ـ سکرتر با آشنائی کامل به تایپ فارسی دوشیزه با سابقه کار .

واجدین شرایط در وقت اداری به‌آدرس‌خیابان شاه نرسیده به فروشگاه بزرك ـ ساختمان ۴۸ طبقه چهارم شماره ۱۵ مراجعه فرمایند . ۱ـ۲

یك‌شرکت پخش‌فیلم‌خارجی‌احتیاج

بیك دوشیزه یا بانوی ماشین نویس فارسی‌ـ انگلیسی دارد . ساعت کار از ۸ صبح تا ۲ بعداز ظهر با حقوق مکفی .

آدرس ـ خیابان شاه ساختمان آلومینیوم ـ طبقه چهارم ـ شرکت آلدارم تلفن ۶۶۰۳۴۹

مهندسین مشاور

بچند نفر دیپلمه که خدمت سربازی انجام داده‌اند نیازمندیم متقاضیان از ساعت ۵ تا ۷ بعد از ظهر به آدرس خیابان تخت طاوس میرعماد خیابان سوم شماره چهار مراجعه فرمایند .

شرکت کامفورت استخدام‌میکند

بچند نفر دیپلمه ریاضی خوش خط‌جهت‌کارهای حسابداری نیازمند است .آدرس خیابان کریمخان زند خیابان مدیری پلاك ۳۵ تلفن ۸۳۳۸۴۹ و ۸۳۴۴۵۵

آگهی استخدام

واحد بزرك تولیدی واقع در جاده شمالی کرج

۱۰۰ نفر کارگر ساده دوشیزه یا بانو را با شرایط زیر استخدام می نماید

۱ـ حداقل سن ۱۸ وحداکثر ۴۰ سال

۲ـ معلومات در حدود خواندن و نوشتن

داوطلبین می توانند صبحها از ساعت ۸ تا ۱۲ و بعد از ظهر ها از ساعت ۴ تا ۸ با تلفن۸۳۶۸۸۵ تماس حاصل نمایند . ۱ـ۴

استخدام

مهندس و تکنیسین

۱ـ مهندس با حداقل ۳ سال سابقه کار ساختمانی برای اداره کارگاه ساختمان بتون .

۲ـ تکنیسین ورزیده با حداقل ۶ سال سابقه کار برای معاونت کارگاه .

محل کار در یکی از شهر های شمالی است لطفا با تلفن های ۸۳۱۴۲۱ـ ۸۲۲۶۸۷ تماس بگیرید .

ناسیونال استخدام میکند

شرکت تجارتی کوفرد تعدادی بازاریاب با تجربه را برای تهران و شهرستانها بهمکاری دعوت مینماید

(اشخاصی‌که‌دارای وسیله شخصی باشندمقدمند) متقاضیان میتوانند همه روزه بین ساعت ۵ تا ۷ بعداز ظهر به اداره فروش شرکت کوفرد سه‌راه تخت‌جمشید ، ساختمان ناسیونال طبقه چهارم مراجعه نمایند .

آگهی استخدام

شرکت معتبری نیاز به بانو یا دوشیزه‌ماشین نویس دو زبانه فارسی و انگلیسی ومنشی برای استخدام تمام وقت با حقوق کافی و مزایا دارد.

متقاضیان صبح و بعداز ظهر سه شنبه۳۰ر۲ر۵۴ جهت ملاقات و مصاحبه بشرکت تدارکات گاز و نفت بین‌المللی واقع در خیابان تخت جمشید نزدیك میدان کاخ خیابان کیوان جنوبی شماره۲۴ ساختمان اخگر طبقه سوم مراجعه فرمایند .

آگهی استخدام کارمندان حسابداری

شرکت سهامی خاص ایران الکترونیك برای امور حسابداری و منشی گری افراد زیر را به همکاری دعوت مینماید :

۱ـ سه نفر حسابدار با سابقه در حسابداری بازرگانی

۲ـ دو نفر کمك حسابدار دیپلمه

۳ـ سه نفر بانو با تحصیلات حدود دیپلم‌آشنا به امور حسابداری و ماشین نویسی فارسی.

طالبین میتوانند همه روزه باستثناء روز های پنجشنبه و جمعه از ساعت ۴½ الی ۶½ عصر به شرکت ایران الکترونیك واقع در خیابان‌لاله‌زارنو پلاك ۴۷۸ جنب بانك صادرات مراجعه و با آقای فانیان تماس حاصل نمایند .

یك‌شرکت پخش‌فیلم‌خارجی‌احتیاج

بیك دوشیزه یا بانوی ماشین نویس فارسی‌ـ انگلیسی دارد . ساعت کار از ۸ صبح تا ۲ بعداز ظهر با حقوق مکفی .

آدرس ـ خیابان شاه ساختمان آلومینیوم ـ طبقه چهارم ـ شرکت آلدارم تلفن ۶۶۰۳۴۹

دیپلمه‌هنرستان

کارخانجات اتومبیل سازی‌خاور

جهت تکمیل کادر پرسنلی طراحی چند نفر کارمند را با شرایط زیر بهمکاری دعوت مینماید.

۱ـ سابقه کار مفید در طراحی (قالب‌وقطعات)

۲ـ حداکثر سن ۳۵ سال

۳ـ دارا بودن برگ معافیت نظام

داوطلبان واجد شرایط فوق میتوانند فقطروز های یکشنبه هر هفته بکارگزینی کارخانه واقع در کیلومتر ۸ جاده تهران ـ ساوه مراجعه‌نمایند.

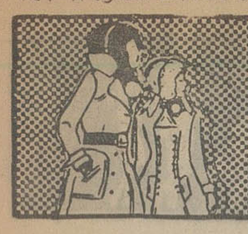

نیازمندیهای اطلاعات تلفنی آگهی قبول میکند ۳۱۱۲۲۵-۳۱۱۲۲۴ ۳۱۱۲۲۹-۳۱۱۲۳۰

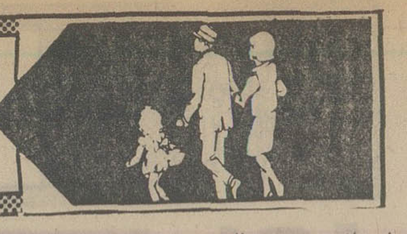

بدونفر ماشین نویس فارسی دیپلمه نیازمندیم تلفن ۶۶۳۹۵۰ ۱ـ۵ آـ ۳۷۷۱

بچندین نفر دوشیزه یا بانوماشین نویس‌فارسی و تلفنچی نیازمندیم‌تلفن ۳۱۹۲۶۲ و ۳۱۸۷۶۸

استخدام‌ویزیتور
تعدادی ویزیتور ورزیده در امورصنعتی‌نیازمندیم طالبین به آدرس خیابان ویلا پلاک ۷۰ شرکت مهندسی فن‌کویل‌مراجعه نمایند .

آگهی استخدام
به همکاری یك نفر مهندس ماشین آلات‌ابزار تولیدی که بزبان آلمانی وارد باشد نیازمندیم طالبین به آدرس خیابان ویلا پلاك ۷۰ شرکت مهندسی‌فن‌کویل‌مراجعه نمایند . ۱ـ۷

یک شرکت ساختمانی بیگنفر تکنیسین ورزیده راهسازی که حداقل ۵ سال سابقه کار اجرائی داشته باشد و یکنفر نقشه‌بردار ورزیده برای کار راهسازی در شمال استخدام مینماید داوطلبین به تلفن ـ ۳۰۴۵۵۸ و ۳۰۴۵۵۹ مراجعه نمایند .

یکنفر دوشیزه ماشین‌نویس که به حسابداری اشنائی داشته باشد،ویکنفر انباردار‌استخدام میشود کارخانه صنعتی ارپاگاز خیابان تهران‌نواپستگاه‌فرودگاه تلفن ۷۹۱۸۳۴ و ۷۹۱۸۳۵ ۱ـ۳ آـ ۳۹۱۲

به تعدادی ویزیتور دوشیزه و بانونیازمندیم خیابان شاه ساختمان آلومینیوم طبقه پنجم شماره ۵۴۴

چند نفر کارگر زیگزال دوز و مادگی دوز و اطو کار و اطوکش و پادو زن یا مرد فوری نیازمندیم تلفن ۵۲۵۵۹۳

استخدام

یک شرکت تجارتی بچندنفر فروشنده زن و مرد باسابقه و ۲نفر دوشیزه کاردکس نویس که آشنائی بامور دفتری‌داشته باشند باحقوق مکفی تمام وقت و یکنفر راننده پایه‌دوشخصی استخدام میشود . خیابان‌ویلا مقابل دامغان ساختمان۴۸طبقه دوم تلفن ۸۲۶۰۹۶ ساعت مراجعه ۳تا۵بعدازظهر .
۱ـ۳ آـ ۲۷۷۹

تعدادی دوشیزه یابانوی چرکار و وردست‌وپادو نیازمندیم تلفن ۶۶۰۸۶۰ و ۶۶۹۱۹۸ ۱ـ۳

بچندنفر کارگر
برای نصب لباسشوئی‌و متخصص تعمیرات ـ نیازمندیم تلفن۳۱۹۲۶۲ و۳۱۸۷۶۸

سکرتر
شرکت ویلما نیازمند به یك سکرتر ماشین‌نویس فارسی بطور تمام وقت است از ساعت ۸الی ۱۲ و ۴ تا ۷ر۵ بعداز ظهر
۹۳۹۷۲۷

خدمتکار زن
جهت کارهای منزل‌بطور شبانه روزی موردنیاز است از ساعت ۶ تا ۸ بعداز ظهر تلفن۴۷۷۵۴ مراجعه شود .

یك‌نفر تکنیسین‌تاسیسات که تسلط کامل به متره و برآوردو اجرای کار داشته باشد جهت کار درهمدان مورد نیازاست متقاضیان‌باراهنمای۱۴۵ روزنامه اطلاعات مکاتبه نمایند.

بیک خانم ماشین‌نویس فارسی و لاتین و یکنفر جوان دیپلمه که سابقه کار اداری داشته باشد نیازمندیم تلفن۶۶۱۰۵۳و ۶۶۰۰۵۹ ۱ـ۲ آـ ۳۷۰۵

پیکان با راننده از ۷ صبح تا ۷ شب مورد احتیاج است تلفن ۷۹۶۱۵۴

کارخانه بلنداکس استخدام میکند

۱ـ دیپلمه مرد برای کنترل فروش ۲نفر .
۲ـ خانم سکرتر دارای دیپلم. اشنا بزبان انگلیسی و ماشین نویسی فارسی و لاتین ۱نفر .
۳ـ راننده برای پخش‌کالا ۱نفر
۴ـ دیپلمه مرد برای کنترل تولید ۳ نفر .
۵ـ کمک‌انباردار ۱ نفر .
۶ـ خانم جهت بسته‌بندی‌لوازم ارایش ۲۰نفر .
تمام افراد از حقوق ومزایای مختلف برخوردار خواهندبود. حقوق راننده ۹۴۰۰ ریال ـ حداقل حقوق بستهبند ۴۵۰۰ ریال .
خیابان قدیم شمیران بالاتر از سه راه ضرابخانه انتهای‌کوی لاجوردی .
۱ـ۳ آـ۱۵۰۵۵

آگهی استخدام
بدونفردوشیزه یابانوکه‌مختصر اطلاعی از نقاشی و طراحی داشته باشند نیازمندیم تلفن ـ ۳۵۹۹۶۳ آـ ۳۸۸۲

آگهی استخدام فوری با حقوق مکفی

۱ـ دیپلمه نقشه‌کش درجه یك که در طراحی قالب مهارت کامل‌داشته باشد ۲ نفر
۲ـ کارگر ساده ۱۰۰نفر
آدرس جاده قدیم کرج خیابان بیمارستان شماره ۲ بیمه های اجتماعی مقابل اسفالت‌سازی خیج شرکت صنعتی آژور تلفن ۹۵۶۹۷۶
۱ـ۳ آـ ۳۵۶۸

شرکت بتا استخدام میکند

به دونفر راننده گریدر برای خارج ازتهران مورد نیازاست داوطلبین به خیابان آناتول ـ فرانس کوچه آذین پلاک ۱۹ به یزدانیان مراجعه نمایند .
۱ـ۲ آـ ۲۷۲۷

استخدام ماشین‌نویس
دوشیزه یابانوی ماشین نویس فارسی و لاتین موردنیازاست تلفن ۸۳۲۰۴۵ـ۴۷ آـ ۳۷۴۱

استخدام میشود

آشپز زن برای شبانه روزی در منزل تلفن ۸۲۲۱۶۳

استخدام

شرکت بین‌المللی‌داروئی
یک دوشیزه را بامشخصات‌زیر استخدام مینماید :
۱ـ داشتن دیپلم کامل متوسطه
۲ـ علاقمند به کار باارقام
۳ـ اشنائی بماشین نویسی ـ فارسی
۴ـ حداکثر سن ۳۰ سال .
متقاضیان جهت مصاحبه با تلفنهای ۴۶۰۹۵ و ۴۸۰۳۰ ـ داخلی ۳۴ تماس گیرند .
۱ـ۲ آـ ۲۷۰۰

تعداد راننده اتوبوس با حقوق بسیار مکفی استخدام میشوند تلفن ۹۷۸۸۱۵

بیك نفر ماشین نویس فارسی دوشیزه یا بانو تمام وقت نیازمندیم‌تلفن های۳۰۳۰۲۶ و۳۰۱۵۷۳

آشپز
چندنفر آشپز زن و مرد شبانه‌روزی نیازمندیم تلفن ۶۲۱۱۳۱
۱ـ۱۰ آـ ۳۴۷۰

شرکت سهامی بی. اف. گودریچ ایران استخدام مینماید
۱ـ کارمند دفتری
حداقل دیپلم ،آشنائی به امور گمرکی‌ودانستن زبان انگلیسی
۲ـ کارمند کارتکس
حداقل دیپلم ، آشنائی به امور انبار داری و کارتکس با دو سال سابقه کار
۳ـ حسابدار
حداقل دیپلم ، تجربه در امور حسابداری ودو سال سابقه کار
۴ـ فروشنده
حداقل دیپلم ، تجربه در امور فروشندگی‌لاستیك داوطلبان به کارگزینی شرکت واقع در خیابان آیزنهاور جنب کمپانی فیات مراجعه نمایند.

کارخانه پپسی‌کولا تهران افراد زیر را به همکاری دعوت مینماید :
۱ـ سرپرست کارگاه با حداقل تحصیلات ششم متوسطه و دو سال سابقه کار در امور فنی
۲ـ کارگر ساده مرد یا زن با حداقل تحصیلات چهارم ابتدائی
سن داوطلبان حداکثر ۳۵ سال بیشتر نبوده و دارای برك خاتمه خدمت یا معافی دائم غیر ـ پزشکی باشند .
داوطلبان واجد شرایط میتوانند همه‌روزه‌بجز ایام تعطیل بکارگزینی شرکت سهامی زمزم‌تهران واقع در خیابان آیزنهاور نبش خیابان جیحون مراجعه نمایند . ۱ـ۲

چند نفر کارگر زن‌برای بسته بندی مورد نیاز می باشد آدرس : انتهای خیابان سمنگان میدان فرح خیابان‌نیروی‌دریائی ساختمان چهارم‌کارخانه مسواك سازی ایران‌تلفن ۷۹۱۹۵۴ ۱ـ۲

استخدام مهندس راه و ساختمان
چندنفر مهندس راه وساختمان با سابقه کار در کارگاههای ساختمانی جهت کار در تهران وشهرستانها مورد نیاز است واجدین شرایط با صندوق پستی شماره ۱۴۰۶ر۱۴ مکاتبه فرمایند .

تعدادی کارگر برق ساختمان و لوله کش شوفاژ نیازمندیم از ۷ تا ۹ شب مراجعه شود .
تلفن ۸۸۳۱۲۲

شرکت تیتان استخدام میکند

۱ـ کارگر درجه یک و ۲ آهنگر ۱۰ نفر .
۲ـ کارگر درجه یک و ۲ جوشکار ۱۰ نفر .
۳ـ کارگر درکار ۳نفر .
۴ـ کارگر ساده ۵نفر .
متقاضیان به آدرس جاده مخصوص کرج بعدازپل‌سه‌راه مهراباد جنب کارخانه شوکو مارس خیابان اما پلاک ۱۰ و یا تلفنهای ۹۵۱۹۴۶ و ۹۵۳۰۷۲ تماس حاصل فرمایند
۱ـ ۳۵۶۳

استخدام
۲۰ نفر خانم و اقای دیپلمه پس‌از یکدوره اموزشی‌یکماهه حسابداری ودفترداری دوبل‌با حقوق مکفی‌مشغول‌بکارخواهند شد ۲۱۴۰۴۰
۱ـ۴ آـ ۳۵۰۵

استخدام
بیك نفر راننده و سه‌نفر دوشیزه یا بانو جهت اطوکشی‌درکارگاه‌خیاطی مورد احتیاج است شرکت ریتس میدان فردوسی

نویسی فارسی و لاتین مورد نیاز است شرکت نفارکو تلفن۷ـ۸۵۵۹۹۶ و۸۴۹۷۴۱

بچند نفر دوشیزه یابانو ماشین نویس فارسی برای تمام وقت‌مورد نیاز است طالبین به آدرس بهار مزین‌الدوله شماره ۹۲ شرکت پل و شوسه مراجعه نمایند .

شریک

یك شرکت واردات و صادرات با کلیه‌امتیازات نیازمند به یکنفر شریك فعال میباشدتلفن۴۷۱۶۱

شرکت تولیدی نماینده انحصاری جهت فروش و پخش محصولات به شخص فعالی که دارای سرمایه و یا دفتر کار باشدنیازمند است تلفن ۸۸۱۵۸۵

جویای کار

جوانی بامدرك سوم متوسطه و دیپلم ماشین‌نویسی فارسی و لاتین از ۸صبح تا۲بعدازظهر جویای کار است براهنمای شماره ۱۳۶ روزنامه اطلاعات تلفن ۳۱۱۰۸۰ مراجعه‌فرمائید

مینی‌بوس چهارده‌نفره‌اماده‌کار تلفن ۷۹۶۷۰۲

راننده دو شخصی متاهل از ساعت۶ صبح تا ۶ بعدازظهر راهنمای ۱۳۸ روزنامه‌اطلاعات آماده کار است.تلفن۳۱۱۰۸۰

سرایدار

با خانواده و با ضامن معتبر آماده خدمت تلفن ۶۶۴۹۷۰ و ۷۶۱۱۳۱

املاك‌ومستغلات

فروش

خانه فروشی
منزلی ویلائی دوطبقه ۱۲۰ متر و ۱۹۰ متر زیربنا دزیان‌نو ۴۷۰ تومان ۹۷۸۶۷۱

خانه فروشی نوساز درشاهین شهر اصفهان بمساحت۲۰۰متر مربع ۴ اطاق هال باتمام‌وسائل آب و برق فیش تلفن‌برآتوبان ۱۰۰۰۰۰ تومان تلفن۶۲۹۵۱۷ آـ ۳۸۳۰

یوسف‌آباد بالا
خانه شخصی سازبدون مشرف ۲ طبقه‌مستغلاتی هر طبقه دارای ۵ اطاق با ۲ سرویس کامل و تلفن و کولر بفروش می رسد تلفن ۶۳۲۸۵۳

ساختمان کلنگی جنوبی ۴۵۰ متر حدود کوشك و لاله‌زار نو فروشی تلفن ۴۴۲۲۰

اکازیون
خانه‌ای مستغلاتی واقع دراول شیخ‌هادی۳طبقه بفروش‌میرسد تلفن ۸۹۲۹۶۹ ازساعت۳الی۷ ۱ـ۵ آـ ۳۴۴۷

منزلی بمساحت ۳۰۰مترداری ۹ اطاق واقع در شاهرضا صفی‌علیشاه با تلفن بمبلغ۴۴۵ هزار تومان بفروش میرسد . صبحها تلفن ۷۶۴۸۳۷ تماس حاصل نمایند.
آـ ۳۶۸۸

خانه‌ای دوطبقه مستغلاتی هرطبقه۲اطاق وهال وسرویس کامل باروکار سنگ‌فرش‌موکت کاغذ دیواری پرده کرکره کولر و فیش تلفن واقع در تهران‌نو خیابان ۱۵ متری وصال بدون واسطه بمبلغ ۲۶۰ هزار تومان بفروش میرسد تلفن ۳۵۲۰۹۶ صبحها از ۷ الی ۲ بعدازظهر
آـ ۳۷۵۳

منظریه شمیران
چند دستگاه خانه های ویلائی آماده فروش میباشد .
۷۷۶۹۸۹ـ۷۷۴۶۲۸
۱ـ۳ آـ ۳۷۹۱

صاحبقرانیه

مقابل مرکزتلفن‌جنب‌خشکشوئی منزلی بمساحت ۷۱۰ مترزیربنا ۱۰۰۰ متر شامل ۷ باب مغازه واگذار شده دوطبقه ونیم مستغلاتی هریک شامل ۳اطاق خواب سرویس کامل شوفاژ تلفن کولر بمبلغ ۲،۲۰۰،۰۰۰ تومان بفروش میرسد تفن ـ ۸۸۳۲۰۵۰
۱ـ۳ آـ ۳۹۰۸

یک باب خانه مستغلاتی سه طبقه واقع در عباس‌اباد کوی اهر مقابل‌ستادبزرگ‌ارتشداران بدون واسطه بفروش میرسد طبقه ۲۰۲ متریکجا باطبقه کیشا خیابان ۱۳ چهارراسوم مقابل پلاك ۴۷
آـ ۳۹۶۱

آریاشهر
فلکه اول خیابان ۱۲ منزلی بمساحت ۳۶۰ متر ۲۵۰ متر زیربنا شامل ۳ اطاق خواب سرویس‌کامل تلفن شمالی ، جنوبی درب ماشین‌روبفروش میرسد تلفن ۹۷۸۸۰۰ ازساعت ۱۲ ببعد .
آـ ۳۹۰۹

ساختمان ۴ طبقه در خیابان آیزنهاور شادمان گلناز دوم باآپارتمانهای ۵ اطاقه تفکیك شده‌با پارکینك مجهز با شوفاژ روشن و لوله کشی گاز بطور یکجا یا جداگانه بفروش میرسد تلفن ۹۷۰۵۷۰ و ۵۳۷۱۳۰

چهارصد دستگاه‌ژاله۱۲۶ متر زمین ۴ اطاق وهال سرویس کامل ۲ طبقه تلفن ۳۲۲۳۶۹

اکازیون
خانه ویلائی دوطبقه‌بازیرزمین، سرویس کامل دراریاشهرقیمت یک میلیون و ۴۰۰ هزار تومان تلفن ۹۷۶۰۶۹
۱ـ۲ آـ ۳۹۹۶

خانه های ویلائی تهران پارس با وام بانکی ۱۵ ساله ۷۸۱۹۱۸

خیابان کورش کبیر
روبروی بی سیم ساختمان ۵ طبقه با آپارتمانهای سه‌اطاقه تفکیك شده مجهز به شوفاژ کولر وتلفن بطور جداگانه یا کلی بفروش میرسد تلفن ـ ۷۶۳۱۷۹
۱ـ۶ آـ ۳۶۹۸

ساختمانی چهار طبقه‌زیر مغازه و انبار سه طبقه آپارتمان دو اطاقی کامل با شوفاژ برای فروش‌یا اجاره واگذار میشودتلفن ۵۲۱۷۶۶ و ۸۶۶۰۶۰ و ۸۶۵۰۶۰ و ۸۸۱۹۹۹ مراجعه شود .

خانه‌ای دوطبقه مستغلاتی هر طبقه ۲ اطاق و هال وسرویس کامل باروکارسنگ فرش‌موکت کاغذ دیواری پرده کرکره‌کولر و فیش تلفن واقع در تهران‌نو خیابان ۱۵ متری وصال بدون واسطه بمبلغ ۲۶۰ هزارتومان بفروش میرسد تلفن ۳۵۲۰۹۶ صبحهااز ۷ الی۲بعدازظهر
آـ ۳۹۶۵

۳ـطبقه جنوبی بمساحت ۲۵۲ متریکجا باطبقه طبقه کیشا خیابان ۱۳ چهارراسوم مقابل پلاك ۴۷
آـ ۳۹۶۱

نیاوران ـجمال‌آباد ـ میدان خبیر
ضلع شمالی میدان ساختمان دوطبقه شخصی‌ساز مستغلاتی باکلیه تجهیزات بدون واسطه سرویس‌کامل تلفن شمالی ، بفروش میرسد تلفن ۹۳۱۲۳۶ و ۸۸۴۴۵۰
۱ـ۲ آـ ۲۸۸۱

چند دستگاه ساختمان نو و ۷تا۱۲ ساله و چند قطعه‌زمین و آپارتمان درنقاط مختلف شمال شهر فروشنده‌ایم بعداز ظهرها ۹۳۱۰۷۴
آـ ۳۸۱۴

یکباب منزل بمساحت ۹۱۲ متر مربع سه‌بر واقع دردزاشیب، حقیقت دوم با ساختمانی۲طبقه قدیمی‌ساز ، کاغذ دیواری ـ کفپوش ـ سقف شیروانی ـ کولر ـ شوفاژ ـ برق سه‌فاز ۲۵ امپر ـ تلفن ـ چاه آب مقطوع بدون واسطه‌یک‌میلیون و پانصد هزار تومان ـ بطفا بعدازظهرها با تلفن ۸۷۴۷۷۶
۱ـ۲ آـ ۲۷۰۸

خانه شمالی یکطبقه
واقع در تهران‌نو شارق ۱۶۴ متر زمین باتلفن وسرویس‌کامل ۳۱۰ هزار تومان‌تلفن۷۹۷۵۲۳
۱ـ۴ آـ ۳۵۰۹

مستغلات ویلا های مهندسی سازمجهز بامساحتهای۳۰۰الی ۵۰۰۰ مترددرخیابانهای عباس‌ـ اباد، وزراء جردن پهلوی ونک و شمیرانات اماده فروش شرکت تهیه مسکن اسپانکو تلفنهای ۶۲۲۰۶۵ و ۶۲۰۱۰۷
۱ـ ۳۴۶۰

خانه‌فروشی بدون‌واسطه میدان کندی نمازی دوم ۵۲۲۷۸۲

مدرنترین ویلاومستغلات
از ۸۰۰ هزار تومان تا۵میلیون تومان موجود است تهیه‌مسکن کورش تلفنهای ۸۴۷۹۸۲ و ۸۵۲۷۳۶

خانه‌ای‌در۴۵ متری سیدخندان خیابان پیروزه پربلوار فیروزه بعداز دیوار سازمان اب پلاك ۱۴ بمساحت ۳۰۰ متر، زیربنا ۴۵۵ متر دوطبقه مستغلاتی با پارکینگ ، روکار تمام سنگ کاغذ دیواری ، اب و دورشته برق، تلفن ، شوفاژ روشن قیمت ۹۸۰ هزار تومان بامنك داخل‌محدوده نیز معاوضه میشود تلفن ۸۸۲۸۳۸ هاشمی
۱ـ۱۰ آـ ۲۵۲۶

خانه های‌ویلائی درتهران پارس ۷۸۱۳۷۳

اکازیون

یکباب خانه جنوبی دوطبقه مستغلاتی بمساحت ۲۳۰ متر دارای ۸ اطاق زیرزمین‌بزرگ لوله‌کشی شوفاژدربهترین‌نقطه تارمك بفروش میرسد تلفن ـ ۷۹۵۲۲۲

ویلای فروشی
یک نبش مساحت ۹۰۰ متر زیربنا ۳۰۰ متر در دروس سرویس کامل مشجر استخر بدون واسطه تلفن ۴۵۳۹۸ از ساعت ۹ الی ۱۲ر۵ و ۴ الی ۸ر۵
۱ـ۲ آـ۳۸۳۳

ویلای فروشی‌برورودخانه کرج ـچالوس ۱۷۰۰متر آب و برق کیلومتر ۷ تلفن ۴۴۸۵

توجه فرمائید
حقیقت از دل‌بلندمیشود وبردل می نشیند

آپارتمان های

میدان های فرح و ۲۲ و ۲۳ وهشت و ۵۴ نارمك وفلکه‌اول تهران‌پارس و خیابان های ۱۵۲ و کامران و کامیاب و شیرمست و فرجام و لادن بفروش‌رسید.
لطفا از اپارتمان های جدید ۳و۴و۵و۷ اطاقی دیدن و از امتیازات ارزانی فوق‌العاده و مرغوبیت و عدم کمیسیون استفاده فرمائید همه روزه از ساعت ۱۰ صبح‌الی۷بعدازظهر حتی‌ایام تعطیل به‌ادرس:میدان هفت حوض نارمك جنب تالار پوشاك داخل کوچه دست‌چپ درب ششم مراجعه فرمائید .

تلفن ۷۹۱۵۵۴
۱ـ۲ آـ ۳۹۰۴

آپارتمان فروشی

آپارتمان فروشی ۲اطاق و۳ و۴اطاقه
تهران‌نو فلکه شایچی دست راست اول خیابان ۲۰ بتری درب ششم تلفن ۷۸۲۲۱۷ و ۸۳۸۷۰۶
۱ـ۲۰ آـ ۳۷۵۱

آپارتمانهای

بسیار لوکس در شمال شهر تلفن

۹۳۷۰۶۲

عباس آباد فرح‌شمالی

چند دستگاه آپارتمان فروشی یك اطاق خوابه و دواطاق‌خوابه باشوفاژ و پارکینك کفها موکت‌و سرویس کامل با انبار بفروش میرسد طالبین‌به ابتدای فرح شمالی دفتر تهران تلفن ۸۴۲۷۵۸ و ۸۴۲۳۶۶ مراجعه‌فرمایند

چندین دستگاه آپارتمان از ۱۵۰ هزار تومان تا ۲۱۰ هزار تومان آخر اسفالت دامپزشکی ـ روبروی ساختمانهای معلمین تلفن ۸۳۱۹۵۲

آپارتمانهای‌مدرن‌فروشی در تاج ـگیشا ـدریان‌نو ـبهبودی ۳ و ۴ و ۵اطاقی تلفن ۹۷۱۳۸۹

فروش آپارتمان خیابان‌شاه مقابل سینما نیاگارا ساختمان ۱۱۱
چند دستگاه آپارتمان های ۴ اطاقه وکاملامجزا با آسانسور و پارکینك شوفاژ کولر موکت کاغذ دیواری و سرویس کامل بفروش میرسد تلفن ۴۱۱۳۶ ۵۴۶۵۰۶

آپارتمان های آیزنهاور۳ اطاقه مجهز شخصی‌ساز لوکس با وام بانکی ۴۶۶۸۵

واقع در عباس آباد آپارتمان‌فروشی۸۲۱۲۳۶

مستغلاتی در بهترین نقطه شهر بمساحت۷۲۰ متر و یك رستوران و یك خشکشوئی با موقعیت و فروش بسیار عالی یکجا بفروش میرسد . از ۹ صبح الی ۱۲ و بعداز ظهرها ازساعت ۱۴الی۷ با تلفن ۹۴۰۷۳۵ تماس بگیرند

استخدام
زن‌وشوهر

مرد جهت رانندگی و زن جهت کار های منزل شبانه روزی مورد نیاز است تلفن ۸۲۷۱۱۳

رئیس کارگاه راه سازی ونقشه بردار درجه یك
شرکت ماکادام برای راه سازی در منطقه‌کرمان اشخاص فوق رابا حقوق مکفی استخدام مینماید تلفن ۸۳۴۳۹۴ و ۸۲۲۳۲۳ از ساعت ۸ الی۱۴

آگهی استخدام مهندس کشاورزی

بانک تعاون کشاورزی ایران برای خدمت در مناطق مختلف کشور بتعدادی مهندس کشاورزی که بیش از ۲۵ سال سن نداشته باشند احتیاج دارد داوطلبان میتوانند بادر دست داشتن اصل و فتوکپی مدرك تحصیلی برگ معافیت‌و یا خاتمه خدمت زیر پرچم یکبرگ رونوشت شناسنامه ویک قطعه عکس تا آخر وقت اداری روز پنجشنبه ۱۵ر۳ر۵۴ باداره کارگزینی بانک واقع در خیابان شمالی پارک شهر مراجعه نمایند.
۳۲۲۹ مالف
بانک تعاون کشاورزی ایران

آگهی استخدام

تعداد ۳۰ نفر کارگر که دارای سواد خواندن‌و نوشتن بوده و خدمت وظیفه را انجام داده ویابرك معافیت دائم از خدمت نظام‌وظیفه داشته باشندو حداکثر سن آنها از ۲۸ سال تجاوز ننماید جهت کار در کارخانه تولیدی استخدام میشوند .
متقاضیان واجد شرایط میتوانند همه روزه بین ساعت ۱۴ الی ۱۶ به خیابان آیزنهاور جاده قدیم کرج ـ شمال فرودگاه مهرآباد خیابان آما، کارخانه سایه روشن مراجعه نمایند ۱ـ۳

CHEMIST/CHEMICAL ENGINEERS

A joint venture company located on new Karadj road, with five days a week work, requires a chemist/chemical engineer for quality control position.

The candidates must be:
— **Iranian**
— **Fluent in written and spoken English**
— **Age between 24 - 35**
— **Completed military service or permanent exemption**

Please submit handwritten resume, indicating proposed salary, education and work experience, if any, to:

Technical Manager — P.O. Box 2531 — Tehran.

شرکت سهامی خاص
شرکت سهامی تاپ سرویس استخدام مینماید

۱ـ سکرتر زن
۲ـ ماشین نویس زن
۳ـ تلفنچی زن
۴ـ مکانیت اتومبیل
۵ـ سرویسکار اتومبیل
۶ـ کارمند تحویل اتومبیل
۷ـ کارمند فروشگاه لوازم یدکی
۸ـ کارگر صافکار و در ساز
۹ـ کارگر ساده

از داوطلبانی‌که‌دارای شرائط عمومی استخدام‌میباشند متمنی است از ساعت ۸ الی ۴ بعد از ظهر هر روز باستثنای پنجشنبه و جمعه بامور اداری این شرکت واقع در خیابان پهلوی روبروی باشگاه شاهنشاهی شرکت سهامی تاپ‌سرویس (الدورادو) سابق مراجعه فرمایند .

آگهی استخدام

شرکت‌سهامی صنعتی جهان‌افرادی رابشرح زیر برای‌اشتغال در کارخانه کرج‌استخدام‌مینماید:
۱ـماشین نویس فارسی ولاتین ۱نفر.
۲ـ تکنیسین نساجی برای ریسندگی ، بافندگی،تکمیل و رنگرزی ،حداقل ۵سال سابقه‌کار ۴نفر.
۳ـکارمند دفتری دیپلمه ۳نفر .
۴ـ برنامه‌نویس کامپیوتریسم R.P.G.2 دیپلمه‌بادو سال‌سابقه‌کار ۱نفر.
۵ـ اپراتور سیستم ۳مدل۱۰ دیپلمه بایك‌سال سابقه کار ۱نفر.
متقاضیان میتوانند مستقیما به‌کارخانه جهان چیت واقع‌در کرج، خیابان قزوین تلفن ۴۰۲۸ر۹ از ساعت ۸ الی ۱۷ مراجعه نمایند.
شرکت سهامی عام‌صنعتی‌جهان

نیروی دریائی شاهنشاهی
نیروی‌دریائی شاهنشاهی استخدام‌مینماید

نیروی دریائی شاهنشاهی تعدادی‌غیرنظامی بمنظور تامین کادراداری.تدارکاتی‌حسابداری. ماشین‌نویسی . و تعمیراتی کارخانجات پایگاه دریائی بندرعباس از طریق مصاحبه بصورت رسمی با تخصص های مشروحه زیر استخدام مینماید .
۱ـ لیسانس .
۲ـ فوق دیپلم ودیپلم .
۳ـ دیپلم باتخصص ماشین‌نویسی .
۴ـ دیپلم هنرستان رشته های (اتومکانیک. برق. ماشین ابزار) .
۵ـ دارندگان قبولی سوم متوسطه یا آموزشگاههای حرفه‌ای رشته های(اتومکانیک مکانیك،برق. لوله‌کشی. ورق‌کاری.جوشکاری. ریخته‌گری . آهنگری.باطری‌سازی‌رنگکاری).
۶ـ دارندگان قبولی پایان دوره ابتدائی با تجربه کار در امور (برق . مکانیک . اتومکانیک . جوشکاری . لوله‌کشی . ورق‌کاری . ریخته‌گری . باطری‌سازی . موتوریست . دکل‌بند . تعمیرکار و انباردار وسائل الکتریکی ومکانیکی. تعمیرکار وسائل سردکننده . راننده ماشینهای سنگین) ضمنا داوطلبینی که درسال تحصیلی ۵۴ـ۵۳ مدارک مورد نیاز برای مشاغل فوق را دریافت‌میکنند نیز برای استخدام درمصاحبه شرکت نمایند.

شرایط استخدام :
۱ـ تابعیت دولت شاهنشاهی ایران .
۲ـ متدین بیکی از ادیان(اسلام . مسیحی. کلیمی . زرتشتی) .
۳ـ حداقل سن ۱۸ وحداکثر سن ۳۵سال.
۴ـ داشتن صحت مزاج‌بتائیدبهداری‌نیروی دریائی شاهنشاهی .

مزایا
۱ـ داوطلبین پس از قبولی در مصاحبه بصورت رسمی استخدام میشوند و از حقوق ومزایای مکفی بهرمند خواهند شد.
۲ـ کارمندان باسپردن ۴ سال تعهدخدمت وافزارمندان باتعهد ۷ سال خدمت درنیروی دریائی شاهنشاهی از خدمت وظیفه عمومی معاف خواهند شد.
۳ـ پس از استخدام از مزایای بیمه و بهداشت ـ بازنشستگی ـ درمان رایگان خود وافراد خانواده تسهیلات سازمان اتکا وسایر مزایای غیر نظامیان نیروی دریائی شاهنشاهی استفاده خواهند نمود .

مدارک موردنیاز :
۱ـ یکبرگ فتوکپی آخرین مدرك‌تحصیلی.
۲ـ دوبرگ فتوکپی شناسنامه .
۳ـ یک قطعه عکس ۴ × ۶
۴ـ درصورت دارابودن یکبرگ فتوکپی مدرك تخصصی .

ثبت‌نام :
۱ـ داوطلبین میتوانند بادردست داشتن مدارک فوق از تاریخ ۲۰ اردیبهشت ماه ۵۴ همه روزه جزایام تعطیل در ساعات اداری جهت ثبت‌نام و انجام مصاحبه حضوری به ادرس طهران . خیابان سپهبد زاهدی جنب مسجدالرحمن مراجعه نمایند .
۲ـ داوطلبین‌شهرستانهامیتوانندبنمایندگیهای نیروی دریائی شاهنشاهی در شهرستانهای مشهد . شیراز . یزد . اصفهان . کرمان . زاهدان . کرمانشاه. کاشان . رضائیه جهت ثبت‌نام مراجعه نماید .
۳۲۰۸ مالف

بانك صنایع ایران
آگهی استخدام
بانك‌صنایع‌ایران

جهت شعب شهرستانهای زاهدان ـ رضائیه ـ آبادان تعدادی‌کارمند محلی درسطوح مختلف استخدام میکند. متقاضیان میتوانند تقاضای استخدامی راکه با خط خود نوشته باشند، با ذکر کلیه مشخصات وآدرس کامل همراه یك قطعه عکس به اداره کارگزینی و رفاه بانك واقع در:

تهران : چهار راه تخت جمشید ـ خیابان سپهبد زاهدی شماره ۱۰۶ ارسال دارند .

۵۴۰۱۴۵

نیازمندیهای اطلاعات تلفنی آگهی قبول میکند

۳۱۱۲۲۵-۳۱۱۲۲۴
۳۱۱۲۳۰-۳۱۱۲۲۹

فروش آپارتمان های لوکس در کیشا تلفن : ۶۳۹۳۱۵

چند دستگاه
آپارتمان بی نظیر
۳ اطاقه بزرگ واقع در آیزنهاور خیابان بهبهودی فروش میرسد تلفنهای
۹۷۷۹۵۹
۹۷۵۱۹۳
عباس آباد ، داودیه ، دروس و مهران
آپارتمان های ۳ـ۴ و ۵ اطاقه بسیار لوکس با سرویس مجهز فرنگی بفروش میرسد تلفن ۸۴۴۵۰۹

یکدستگاه آپارتمان با ۴ اطاق خواب هال سالن نهارخوری تلفن مستقل شوفاژ و کولر یا مساحت ۳۰۰ متر زیربنا در حدود ۳۹۰ هزارتومان بفروش میرسد تلفن ۶۳۵۲۳۰ آـ ۳۹۵۵

آپارتمانهای مهندسی ساز با سرویس مجهز و زیربناهای ۱۰۰ الی ۳۰۰ متر در خیابانهای عباس آباد جردن پهلوی گاندی آماده فروش شرکت تهیه مسکن آسپانکو تلفنهای ۶۲۲۰۶۵ و ۶۲۰۱۰۷

آپارتمانهای بسیار لوکس روبه اتمام باتهویه مطبوع و آسانسور ۲ تا ۴ اطاقی درشمال یوسف آباد مشرف به پهلوی آماده فروش مترمربع ۴۰۰۰۰ ریال بعداز ظهرها ۹۳۱۰۷۴ آـ ۳۸۱۴

زمین ۷۲۰ متر دریاگوشه متل قو ـ باغ درخوشامیان (کلارآباد متل قو) باغ ۱۰ هکتاری با ساختمان ویلائی درنوشهر بفروش میرسد بعدازظهرها ـ ۹۳۱۰۷۴ آـ ۳۸۱۰

آپارتمان شخصی ساز
عباس آباد و سید خندان و سلطنت آباد باشوفاژ کولر و کفپوش ۲ الی ۴ اطاق ۱۹۰ الی ۴۰۰ هزار تومان فروشی ـ ۸۴۱۷۴۷ آـ ۳۶۸۸

قابل توجه
خریداران آپارتمان
دربهترین نقطه نارمک چندین دستگاه آپارتمان ۴ اطاقه سه نبش بطور نیمه تمام درحال ساختن میباشد مشتریان محترمی که مهلت وام گرفتن دارند میتوانند بطور قولنامه‌ای خریداری و دربقیه ساختمان نظارت کلی نموده و ساختمان را باسرویس کامل تحویل بگیرند جهت اطلاع بیشتر باتلفن ۷۹۱۴۴۹ تماس بگیرید .

با ۱۵۰ هزار تومان پیش قسط مالک آپارتمان ۴ اطاقه مجهز به شوفاژ در شادمان میشوید ۴۶۶۸۵

تهران پارس
آپارتمان های ۲ و ۳ و ۴ اطاقه نقد و اقساط تلفن ۷۸۲۰۳۰

شمال میدان شهیاد چند دستگاه آپارتمان سه اطاقه بفروش میرسد تلفن ۹۷۹۴۰۰

آپارتمان های فروشی در شمال شهر ۸۴۵۵۰۴

فروش و معاوضه
آپارتمانهای سه و چهاراطاقه ۲۴ اسفند ساعت ۱ تا ۷ بعداز ظهر تلفنهای ۹۰۸۵۰۹ و ۹۶۰۷۲۲
۱ـ۲ آـ ۲۹۸۵

آپارتمان فروشی ۴۹۷۴۰

باغ فروشی
بهترین باغهای
فروشی بمساحت ۲۳۰۰ و ۴۷۱۰ متری دربهترین نقطه ولد آباد بزرگ ۹ کیلومتر فاصله تا اتوبان جاده اسفالته شاهدشت کرج با اشجار ۱۲ ساله خیلی خوش آب و هوا دارای آب چاههای عمیق و برق شبانه روزی با سند مالکیت آماده برای احداث ویلا لطفا به آدرس خیابان شاه ساختمان آلومینیوم طبقه هم کف شماره ۱۵ مراجعه فرمائید
تلفن ۶۶۶۴۹۲

پمپ بنزین حافظیه
چاه عمیق ـ یک باغ ـ قطعاتی زمین ـ ۷ دستگاه ویلا و یک فروشندگی نفت
۱ـ پمپ بنزین حافظیه .
۲ـ یک فروشندگی نفت .
۳ـ یک باغ زیبا که بقطعات ۶۰۰ و ۷۰۰ متری تفکیک شده
۴ـ۲۰ قطعه زمین مجاور پمپ بنزین که از ۳۰۰ تا ۴۰۰ متر تفکیک شده است .
۵ـ۷ دستگاه ویلای مهندسی ساز بفروش میرسد طالبین ایام تعطیل به حافظیه جنب پمپ بنزین مراجعه و بقیه روز های هفته صبحها از ساعت ۹ تا ظهر و بعدازظهرها از ۴ تا ۷ با تلفن های ۹۲۳۹۳۹ و ۹۲۴۹۴۹ مکالمه و یابه خیابان کندی شماره ۴۵ دفتر کار نصراله اهورهوش شیرازی مراجعه فرمایند.

باغ مرکبات
۸ هکتار باسند مالکیت در رامسر بفروش میرسد تلفن ۴۷۱۶۱
یک قطعه باغ مشجر بمساحت ۲۱ هزار متر بادرختان میوه با ساختمان ویلائی در وسط باغ باضافه ساختمان مجهز جهت سکونت باغبان و انبار دارای آب برق، تلفن دربهترین نقطه شهر ملایر بفروش میرسد تلفنهای ۸۷۱۲۹۸ و ۸۴۱۵۱۰ مراجعه فرمائید.
۱ـ۳ آـ ۳۶۸۸

زمین فروشی
جوینده یابنده است
چنانچه مایلید صاحب خانه شوید ازاراضی این شرکت که درجنوب شرقی تهران نزدیک محدوده قرار گرفته و بقطعات ۱۳۰ متری تفکیک شده . همه روزه با سرویس مجانی دیدن فرمائید. دیدن زمینهای فوق بنفع شما است . برای اطلاعات بیشتر با تلفن ۶۶۲۶۸۹ مذاکره نمائید.

زمین فروشی خیابان کوروش (قدیم شمیران)
قطعات تفکیک شده در حدود ۴۰۰ متر با آب و برق و اسفالت و تعدادی باپروانه ساختمان بفروش میرسد تلفن ۳۱۹۱۲۹ و ۳۱۷۰۵۶

۱۰۰۰ متری پرسپولیس
کرج با قیمت مناسب زمین های کارون و مشیریه بقطعات ۱۲۰ متری ببالا از ۲۵ الی ۶۰ تومان
۳۵۶۳۸۷
بورس زمین صنعتی جاده کرج ۸ر۲ الی ۱۱ صبح تلفن ۹۷۹۲۳۹
۱ـ۶ آـ ۲۲۸۲
کرج از باغچه های مصفای کوی بهروز دیدن کنید ۴۶۶۸۵

زمین
جنب مهرشهر کرج که یکی از بزرگترین و مدرنترین شهرهای ییلاقی ایران میباشد .
باجواز ساختمان
نقد واقساط بفروش میرسد
۴۲۴۴۷ و ۶۶۹۵۵۱
یک قطعه زمین هزارو هفتادو پنج متری برخیابان اصلی اسفالت کوی امیرکبیر مهرشهر بفروش میرسد از ۶ عصربعد تلفن ۸۷۰۷۳۳

کناردریا
۲ قطعه زمین متصل بهم بمساحت ۶۸۰۰ متر و ۶۰ متر بردریابین محمودآباد و بابلسر بفروش میرسد از ساعت ۵ ببعد تلفن ۴۱۷۷۲
آـ ۳۹۵۷

زمین فروشی
همه باید صاحب خانه
شوند با خرید زمین در ۷ کیلومتری میدان
شهباد
باآبلوله کشی وبرق منطقه‌ای
نقد و اقساط طولانی
صاحب خانه شوید
دفتر جهان سه راه تهرانویلا ۹۷۳۲۶۴

قطعات ۹۰۰ و ۵۰۰ متری اقبالیه کرج
زمین های پرسپولیس کرج
متری ۷ تومان
قطعات ۱۰۰۰ متری مقابل مهرشهر با آب برق و اسفالت شده نقد و اقساط موسسه ساختمانی زمین و مسکن مقابل درب شمالی کاخ دادگستری طبقه فوقانی بانک صادرات تلفن
۳۱۶۹۲۱

۹ هکتار زمین
باآب و برق وسند مالکیت نزدیک نوشهر قطعه دوم از جاده اسفالته با ساختمان باغبانی متری سی تومان بفروش میرسد به تلفن ۹۲۶۶۱۴ مراجعه فرمائید .
۱ـ۴ آـ ۲۷۰۳

فرمانیه
۳۴۴ متر بر ۴۵ متری مقطوع ۱۶۰۰ تومان ۸۳۷۱۰۹ ساعت ۱۸ ببعد .
۱ـ۲ آـ ۲۷۲۳

زمین بهترین نقطه شمال بر حریم دریا و برخیابان ۲۰ متری و یک کیلومتری خزر شهر مساحت ۳۰۰۰ متر فروشی تلفن ـ ۶۵۲۹۹۷
۱ـ۲ آـ ۳۹۵۴

۳۰ هکتار زمین آبی
محصور دارای ۳ هزار درخت زیتون و ۳ هزار درخت بی‌بار جزء مستثنیات قانونی بلازارع آب فراوان واقع در قریه جمال‌آباد گیلان وصل بمجاده شوسه جنب نیروگاه برق منجیل بفروش میرسد تلفن ۹۷۱۸۸۶
۱ـ۳ آـ ۳۹۶۴

یکقطعه زمین ۱۰۰۰ متری بر خیابان ۳۰ متری نارمک فوری مقطوع متری ۱۲۰۰۰ ریال تلفن ۳۴۸۷۹۲
۱ـ۲ آـ ۲۷۱۴

زمین ۴۰۰۰ هزار متر با جواز بیش از ۱۲۰۰۰ متر مسکونی دربهترین نقطه جردن و پهلوی بعدازظهرها ۹۳۱۰۷۴
آـ ۳۸۱۷

زمینهای تاکستان جهت پروژه های کشاورزی و صنعتی تلفن ۶۶۷۷۰۱

فروش سرقفلی
فروش سرقفلی
دوباب مغازه دونبش باپروانه کسب تلفن ۹۳۳۴۲۵
۱ـ۳ آـ ۳۶۷۹

مغازه‌دونبش
۷۰ متر خیابان نظام‌آباد با حیاط جمعا ۲۱۲ متر تخلیه فروشی از ساعت ۷ بعدازظهر تلفن ۷۰۷۹۲۲
۱ـ۶ آـ ۲۸۷۱

سه دستگاه مغازه ویک دستگاه کلینیک مجهز واقع در مجاورت مجموعه ۵۰۰ واحد مسکونی در غرب شهرآرا بفروش می رسد طالبین برای اطلاع از قیمت و شرایط فروش با تلفن های ۶۲۹۷۹۴ ـ ۶۲۵۶۳۱ تماس حاصل نمایند .

یکدستگاه مغازه
درسه طبقه جمعا ۳۷۱ متر مربع باآب و شوفاژ و برق سه‌فاز واقع در خیابان کاخ جنوبی بین شاه و شاهرضا شماره ۱۴۱ فروخته میشود تلفن ـ ۴۳۲۳۹
۱ـ۸ آـ ۱۵۲۱۱

واگذار میشود
یکباب کارخانه بیسکویت نان بولکی و سوخاری با ۱۵ سال سابقه و پروانه و مارک ثبت‌شده و تشکیلات درحال کارکردن با فروش کامل تولیدات بعلت مسافرت بفروش میرسد تلفن ۳۴۱۸۹۱

سالن آرایش زنانه
مجهز به تمام و سایل بعلت مسافرت بفروش میرسد تلفن ـ ۹۰۵۷۲۶
از ساعت ۹ الی ۱۲ تماس گرفته شود .
۱ـ۳ آـ ۳۸۲۵

کارگاه
تولیدی پلاستیک واسباب بازی در حال کار با جواز بفروش میرسد تلفن ۳۱۴۹۸۱

محلی با جواز لوازم
بهداشتی و یکباب سالن ۲۰۰ متری چند باب مغازه واگذاری تلفن ۸۴۵۲۷۴
۱ـ۳ آـ ۲۶۸۴

فروش و معاوضه
سالن باپروانه ساختمانی چاه آب و برق در زمینی محصور جاده ۴۵ متری حریم تهران از ساعت ۱ تا ۷ بعدازظهر تلفنهای ۹۰۸۵۰۹ و ۹۶۰۷۲۲
۱ـ۲ آـ ۲۹۸۵

میدان شهناز اغذیه وآبجو ـ فروشی واگذار میشود تلفن ـ ۲۴۹۲۸۹
۱ـ۳ آـ ۳۵۵۲

اتو سرویس ماشین واگذار میشود تلفن ۹۵۴۶۶۹

فروش تعمیرگاه و توقفگاه و ملک صبحها ۵۲۷۵۹۹ و عصرها ۸۷۴۴۶۶

قابل توجه شرکتها محلی مناسب برای پارکینگ ماشین آلات سنگین تلفن ۴۳۳۵۴

سرای قدیمی بازار برخیام سیدنصرالدین ـ حدود ۲۰۰ متر باسردخانه برای فروش بعدازظهرها ۹۳۱۰۷۴
۱ـ ۳۸۱۶

رستوران و چایخانه توریستی برای اجاره
در کیلومتر ۶۰ جاده اصفهان وخوزستان رستوران وچایخانه مدرن توریستی باکلیه تجهیزات و وسائل که درکنار جایگاه فروش مواد نفتی ساخته شده به اجاره طویل‌المدت واگذار میگردد ، علاقمندان در تهران باتلفن ۷۶۳۱۶۴ و دراصفهان با شماره ۴۴۰۶۵ تا ۴۴۰۶۷ مکالمه فرمایند .
۱ـ۲ آـ ۳۵۵۸

واگذار میشود
یکباب کارخانه بیسکویت نان بولکی و سوخاری با ۱۵ سال سابقه و پروانه و مارک ثبت‌شده و تشکیلات درحال کارکردن با فروش کامل تولیدات بعلت مسافرت بفروش میرسد تلفن ۳۴۱۸۹۱

سالن آرایش زنانه
مجهز به تمام و سایل بعلت مسافرت بفروش میرسد تلفن ـ ۹۰۵۷۲۶
از ساعت ۹ الی ۱۲ تماس گرفته شود .
۱ـ۳ آـ ۳۸۲۵

مورد نیاز اجاره
طالب اجاره یک آپارتمان یا خانه در شمیران ۸۷۱۱۵۳

یک موسسه دولتی فرهنگی
جهت نگهداری کتاب به یک باب انبار بامشخصات زیر در تهران نیازمند است .
مساحت ۸۰۰ الی ششصد متر مربع .
سرویس کامل وحداقل یکدستگاه تلفن .
تلفن ۶۵۸۰۵۰
۱ـ۳ آـ ۱۴۸۶۴

مورد نیاز برای خرید
خانه های ویلائی بزرگ
شخصی و مهندسی ساز درشمال تهران و شمیرانات خریداریم تلفنهای ۶۲۲۰۶۵ و ۶۲۰۱۰۷
شرکت تهیه مسکن اسپانکو .
۱ـ۷ آـ ۳۰۸۶

انباری و کارخانه وزمین های صنعتی اطراف جاده کرج خریدار و فروشنده ایم تلفن ۹۵۹۷۵۵

خریدار یک قطعه زمین با خانه در شمیران ۸۷۱۱۵۳
زمینهای ونک ، ولنجک، دره قشلاق ، زعفرانیه را خریداریم ۶۸۰۱۳۶
۱ـ۲ آـ ۳۸۲۹

زمین
اراضی صنعتی جاده کرج تهران بریم ام.ار.اس .ام. ام. سی کارگاه کارخانه خریدار و فروشنده ایم ۹۲۹۳۱۹

زمین خریداریم
۲۰ هزار متر جاده کرج یاساوه ۳۱۹۷۸۴ بنگاه کوشان .
۱ـ۳ آـ ۱۴۴۴۸

خریدار زمین افسریه ۳۴۱۳۵۹
۱ـ۹۲۱

زمین تهران پارس خریداریم تلفن ۷۹۳۰۲۰
۱ـ ۲۴۸

اراضی تهران پارس خریداریم ۷۸۰۰۶۱
خریدار زمین تهران پارس ـ ۷۹۱۳۶۶
۱ـ۲ آـ ۱۰۵۶

یک قطعه زمین یاویلا درشمال شهر خریداریم بعدازظهرها ـ ۹۳۱۰۷۴

خریدار زمینهای مشیریه افسریه شهرکاروان دفتر اردستانی ـ ۳۰۴۴۹۶
آـ ۲۷۷۱

بنگاههای معاملات املاک
مهرشهر شهرک نمونه گلشهر و گوهردشت خریدار و فروشنده ایم ۴۲۶۸۲ و ۴۸۲۵۵

اگر فروشنده املاک باشید
باتلفن ۳۱۹۷۸۴ یا با پست به مجمع مشاورین املاک لاله‌زار به بنگاه کوشان بفرمائید
آـ ۱۴۴۴۹

دفتر املاک شمال شهر خریداریم یا معاوضه ۶۶۳۰۸۴

دفتر پارس
مرکز معاملات املاک و مستغلات در شهر و عباس آباد و شمیرانات تلفن ۸۴۱۵۵۸ ـ ۱ـ۸

دفتر آتشی
فروشنده زمینهای منطقه صنعتی و انبار ۷۸۰۳۷۱

دفتر مرکزی جلالی
خریدار اراضی سعادت آباد و عباس‌آباد و دره قشلاق و شمیرانات ومبارک‌آباد تلفن ـ ۶۲۶۴۱۱ ـ ۶۲۴۱۹۳

زمینهای اعسریه را خریدار و فروشنده ایم ۳۴۶۳۹۴ سیروس

بورس املاک شمیران
دفتر براتی ۸۷۷۸۷۵ـ۸۷۲۵۷۵

معاملات پول
پول موجود
پول باسود بانکی
در مقابل هر نوع سند اتومبیل تلفن ملک و چک کارمندی از یک ماه تا ۱۵ ماه
۷۶۳۸۴۰

پول
مرکز دادو ستد پول فقط جهت خانه و مستغلات
۸۳۰۸۳۵
۸۳۳۷۷۵

پول
بپول راکد شما هزاری ۸۰ تومان بهره میدهیم.
۹۲۵۸۵۴

پول
میاز پولی شمارا درمقابل
چک کارمندی
ودر مقابل هرنوع
اتومبیل تلفن و مازاد سند ملک
چنانچه در رهن یا گرو باشد بدون خرج محضر پرداخت مینمائیم تلفن
۶۶۰۴۰۰
۶۶۹۷۰۰
پول شرطی روی خانه و مستغلات فوری موجود
۸۳۹۵۰۰

پول
وام بهر طریقی
۹۳۱۷۳۱
۹۳۱۷۲۱
۹۳۱۸۲۱
وام در مقابل چک کارمندی
۶۶۳۳۳۱
چهارصد هزار تومان
پول شرطی موجود
۷۶۵۷۴۵

وام
در مقابل ملک . تلفن، فرش و قبض بانک کارگشائی تلفن ـ ۴۴۹۸۱

دانشکده علم و صنعت ایران

آگهی استخدام
دانشکده علم و صنعت ایران تعدادی نگهبان از طریق مصاحبه و آزمایش استخدام می نماید.
متقاضیان میتوانند در ساعات اداری بکارگزینی دانشکده واقع در نارمک مراجعه نمایند .
دفتر روابط عمومی دانشکده علم و صنعت ایران
م‌الف ۳۴۷۳ ۱ـ۲

استخدام میشوند
جوانان آشنا به یکی از زبانهای
انگلیسی ـ فرانسه ـ آلمانی
داوطلبان با صندوق پستی ۱۲۹۴ تهران مکاتبه نمایند .

استخدام
سرپرست حسابداری
دو نفر حسابدار با تجربه درجه یک برای سرپرستی حسابداریهای شرکت سیرالوکس و شرکت بل‌تک با حقوق و مزایای مکفی برای تمام وقت مورد نیاز میباشد .
متقاضیان در یکی از روز های اداری بین ساعت ۴ تا ۷½ به دفتر شرکت مذکور واقع در ساختمان بلر دفتر شرکت نمود ، بین چهار راه روزولت و بهار طبقه پنجم با مدارک لازمه مراجعه نمایند.

استخدام میشود
افراد زیر با حقوق مکفی برای خدمت در ۸۶ کیلو متری تهران با شرایط ذیل استخدام میشوند :
۱ـ انباردار مواد غذائی — قادر بخواندن و مکالمه انگلیسی و دارای دو سال سابقه کار
۲ـ راننده جرثقیل — دارای سه سال سابقه کار
۳ـ کنترل و آمارگر — دارای دو سال سابقه کار و آشنائی بیکی از زبانهای فرانسه یا ایتالیائی
۴ـ آتش نشان — دارای سه سال سابقه کار (در صورت آشنائی بزبان انگلیسی ارجحیت خواهند داشت)
۵ـ انباردار فنی — دو سال سابقه کار و خواندن و نوشتن و مکالمه به انگلیسی
۶ـ مسئول حفاظت کارگاه — سابقه کار و تخصص و آشنائی بزبان انگلیسی
۷ـ ماشین نویس مرد — فارسی و انگلیسی
۸ـ کارمند کارگزینی — دیپلم متوسطه و آشنائی بزبان انگلیسی
از داوطلبین خواهشمند است همه روزه باستثناء روز های تعطیل بین ساعت ۷ر۳۰ تا ۱۲ و از ۱۴ تا ۱۷ به کارگزینی شرکت ایمپرجیلو ـ تسا واقع در بلوار الیزابت خیابان همـا کوچه هفتم پلاک ۹۳ مراجعه نمایند.

حسابدار
شرکتی بین‌المللی بخدمت جوان حسابدار باتحصیلات دیپلم متوسطه . دو سال تجربه کار در امور حسابداری و آشنائی به زبان انگلیسی و دارا بودن برگ خاتمه خدمتیا معافی دائم .
بطور تمام وقت نیازمند است تلفن ۹۶۳۲۸۴

قابل توجه
مالکین ساختمانهای بزرگ
سازمان انرژی اتمی ایران به تعدادی ساختمان که درتاریخهای مختلف تحویل گردد جهت دفتر مرکزی خود و واحدهای تابعه نیازمند است. مالکین میتوانند پیشنهادات خودرا به آدرس سازمان (خیابان کریمخان زند خیابان زاهد شماره ۷۹) و یا تلفن ۴۹۵۶۷ اعلام دارند

مهندسین مشاور سودتگ ایران
دعوت به همکاری مینماید
ـ مهندس محاسب ساختمان های بزرگ فلزی با تجربه بیش از ۵ سال و تسلط کامل به زبان های انگلیسی یا فرانسه
ـ مترجم جهت ترجمه از فرانسه به فارسی با تسلط کامل در تنظیم گزارشات فنی واقتصادی در امور بهداشتی ـ درمانی ـ صنعتی ـ کشاورزی.
با کمک متخصصین خارجی .
واجدین شرایط : با تلفنهای ۱۶ـ۶۸۴۸۱۵ داخلی ۱۶ با آقای فیروزی تماس بگیرند .

شرکت تولیدی الکترولوکس ایران
به تعدادی سرویسکار که آشنائی کامل درامور سرویس لوازم‌خانگی داشته باشند نیازمنداست.
واجدین شرایط میتوانند با تلفنهای ۷۸۷۶۴ و ۷۸۳۵۰۷ تماس و یا به‌آدرس خیابان تهران‌نو ایستگاه فرح‌آباد شماره ۱۱۵۵ سرویس الکترو ـ لوکس مراجعه نمایند .
ضمنا دارندگان مدرک تحصیلی سیکل و دیپلم و یا اشخاصیکه بزبان خارجی آشنائی کامل داشته باشند در صورت مبتدی بودن پس از گذراندن یکدوره کارآموزی در کارخانجات الکترولوکس بکار گمارده خواهند شد . ۱ـ۳

نیروی دریائی شاهنشاهی
آگهی استخدام
نیروی دریائی شاهنشاهی تعدادی غیر نظامی در تخصصهای مختلف جهت خدمت در پایگاههای تابعه بشرح زیر با حقوق مکفی بصورت رسمی و خریدخدمت استخدام می نماید .

ردیف	نوع تخصص	مدرک تحصیلی	محل خدمت
۱ـ	مهندس مکانیک	لیسانس	ناوچامبهار (بندرعباس)
۲ـ	مهندس صنعتی تاسیسات	لیسانس	ناوچامبهار (بندرعباس)
۳ـ	مهندس شیمی	لیسانس	ناوچامبهار (بندرعباس)
۴ـ	مهندس آرشیتکت کشتی	لیسانس	ناوچامبهار (بندرعباس)
۵ـ	حسابدار	لیسانس و دیپلم	ناوچامبهار (بندرعباس)
۶ـ	تکنیسین رادار	فوق‌دیپلم الکترونیک	ناوچامبهار (بندرعباس)
۷ـ	تکنیسین برق (فشارقوی)	دیپلم	ناوچامبهار (بندرعباس)
۸ـ	تعمیرکار ماشینهای تحریر	ششم ابتدائی	ناوچامبهار (بندرعباس)
۹ـ	تعمیرکار تهویه دستگاههای بخار درجه یک	سیکل یا بالاتر	ناوچامبهار (بندرعباس)
۱۰ـ	متخصص یخچل وتهویه مطبوع درجه یک	سیکل یا بالاتر	ناوچامبهار (بندرعباس)
۱۱ـ	تراشکار فرزکار مکانیک دیزل	ششم ابتدائی	ناوچامبهار (بندرعباس)
۱۲ـ	مایق‌کار ـ لولمکش ـ آهنگر درجه یک	ششم ابتدائی	ناوچامبهار (بندرعباس)
۱۳ـ	قالبساز ، خراط ، قفلساز وکلیدسازوحکاک درجه یک	ششم ابتدائی	ناوچامبهار (بندرعباس)
۱۴ـ	ساعت‌ساز متخصص آبکار تعمیرکاربرق‌عمومی ـ تعمیرکار دستگاههای رادیوئی درجه یک	ششم ابتدائی یابالاتر	ناوچامبهار (بندرعباس)
۱۵ـ	تعمیرکارتلفن متخصص شارژ باطری راننده جرثقیل	ششم ابتدائی	ناوچامبهار (بندرعباس)
۱۶ـ	راننده پایمک ودوهمگانی	ششم ابتدائی	طهران
۱۷ـ	تکنیسین داروساز	دیپلم یابالاتر	سیرجان
۱۸ـ	پزشکیار	دیپلم یابالاتر	سیرجان
۱۹ـ	بهیار	باگواهینامه سوم متوسطه وگذراندن دوره دو ساله آموزشگاه بهیاری	سیرجان
۲۰ـ	خدمه	ششم ابتدائی	سیرجان

شرایط استخدام :
۱ـ تابعیت دولت شاهنشاهی ایران .
۲ـ متدین بیکی ازادیان کشور (اسلام . مسیحی . کلیمی . زرتشتی)
۳ـ برخورداری از سلامت کامل برابر گواهی بهداری نیروی دریائی شاهنشاهی.
۴ـ حداکثر سن ۳۵ سال .
داوطلبین واجدالشرایط میتوانند همه‌روزه باستثنای ایام تعطیل و پنجشنبه جهت کسب اطلاع و ثبت‌نام بمعاونت پرسنل نیروی دریائی شاهنشاهی واقع در طهران خیابان سپهبدزاهدی جنب مسجد الرحمن از ساعت ۸ الی ۱۵ مراجعه نمایند. م الف ۳۲۰۹

GEVAERT — محصولات عکاسی آگفا گوورت — AGFA-GEVAERT

Die Afga-Gevaert-Vertretung im Iran HAMAZASB MARTIN & CO. Avenue Rooseyelt Koutche Nodjoumi Teheran sucht zum sofortigen Eintritt 1 Offset-Drucker
Der gesuchte Herr sollte
1.) iranische Nationalitaet besitzen
2.) PKW-Fuerhrerschein haben
3.) den Militaerdienst abgeleistet haben bzw. freigestellt sein
Nach gruendlicher Einarbeitung in unsere Materialien durch unsere Lieferfirmen in Europa soll der Sinsatz als Verkaeufer in Teheran erfolgen.
Bewerber nehmen bitte ersten Kontakt auf mit Frau Moussavi, Tel 828566.

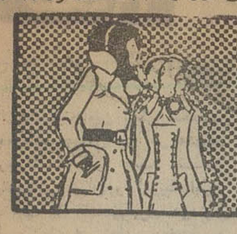

نیازمندیهای اطلاعات تلفنی آگهی قبول میکند

۳۱۱۲۲۵-۳۱۱۲۲۴
۳۱۱۲۲۹-۳۱۱۲۳۰

پول

باسود بانکی

در مقابل سند

اتومبیل تلفن

بدون خرج محضر

ملک وچک

کارمندی

از همه جاارزانتر

۷۵۶۴۲۴
۷۵۶۴۲۵
۷۵۷۵۳۵
۷۵۷۲۹۴

آدرس جاده قدیم شمیران مقابل سینما مولن‌روژ جنب شهناز ۱ ساختمان ۳۱۲ طبقه اول پلاک ۵ شرکت ویکتوریا

پول فوری

باچک کارمندی

۷۵۴۴۹۲

دوست من

به شما در مقابل چک ـ اتومبیل ـ تلفن ـ مازاد ملک در صورتی که در گرو باشد فورا به اقساط وام میدهیم.

۴۲۲۲۷

بشما

برای خرید

وام با شرایط سهل آپارتمان ، اتومبیل ، تلفن بمدت دلخواه داده میشود

۴۵۰۵۷
۴۹۰۵۰

خیابان حافظ جنب پارک هتل پلاک ۱۹۴ سی .سی .آی

قلک وام میدهد

درمقابل مبیع ارزنده قلک فورا وام میدهد تلفن ۷۶۵۷۴۵

دادوستد پول از ۲ میلیون ریال ببالا پاکپور

۶۶۲۰۰۰ ، ۶۶۴۶۱۸

پول ارزان و فوری

موجود است دفترشام ۸۲۲۶۵۹

خانه پول ـ فرح شمالی مرکز معاملات پول تهران ۸۴۸۳۸۸

پول فوری با سود بانکی در مقابل خانه مستغلات ۹۲۸۴۶۵

پول ۵ ر ۱ شاهی ۶۲۴۸۷۳

مورد نیاز

پول شرطی درمقابل خانه مستغلات فوری نیازمندیم ۹۲۸۴۶۶

بپول راکد شما باانتقال مبیع هزاری ۵۰ تومان سود میدهیم ۷۵۶۴۲۵

پول درمقابل خانه ارزنده نیازمندیم ۷۵۶۴۲۵

بپول راکد شما هزاری ۵۰ تومان سود میدهیم

۷۶۳۸۴۰

پول شرطی نیازمندیم ۸۲۲۶۵۹

قبوض

خریدار قبوض سپرداری ۴۵۹۵۷

قبوض شهرداری وقرضه‌های دولتی راخریدیاریم پاکپور

۶۶۴۶۱۸ ، ۶۶۲۶۳ ، ۶۶۲۰۰۰

معاملات تلفن

بنفع شماست قبل از خرید و فروش تلفن با ۸۵۳۰۳۱ تماس بگیرید.

خرید و فروش تلفن ۳۱۷۴۳۷ اسلامبول کمپانی ۱۷ و ۲

خرید و فروش انواع تلفن با نصب ۶۶۷۸۵۰

فروش تلفن در هر مکان ۶۶۱۸۱۸

خریدوفروش هرنوع تلفن ۸۹۴۰۵۰

فروش

فروش هر نوع شماره تلفن با نصب فوری ۶۶۵۷۵۷

فروش تلفن در هر مکان ۳۰۳۳۳۳

فروش تلفن در هر مکان ۷۷۰۰۵۸

فروش تلفن ۳۰۲۸۴۸

تلفن هر مکان با نصب فروشنده‌ایم ۸۴۸۴۳۱

فروش تلفن ۶۸۵۳۵۲

فروش تلفن ۵۳۳۰۳۰

خرید

خرید هر نوع تلفن ۶۶۷۱۷۲

خرید تلفن ۶۸۵۳۵۳

تلفن ۳ و ۷ و ۶۲ خریداریم ۳۰۳۲۳۷

خرید تلفن

۴۰۴۹۲ و ۴۴۱۹۴

تلفن شما را فورا در جا خریداریم ۸۴۸۴۵۸

خرید تلفن در هر مکان ۶۶۱۸۱۸

خرید و فروش تلفن ۶۶۵۸۰۸

خرید تلفن در هر مکان ۷۷۰۰۵۸

خرید تلفن درهر مکان ۳۰۳۳۳۳

خرید تلفن ۳۰۱۴۰۴

خریدار تلفن ۵۲۳۰۳۰

تزئینات ودکوراسیون

با ۳ تومان

باروزی سه تومان منزل ومحل کار خود را با بهترین انواع کاغذ دیواری . پرده کرکره موکت و کفپوش تزئین فرمائید تزئینات مارال ۹۷۵۵۱۸

استخدام کارآموز

گروه صنعتی رنا

برای آموزش فنی در مرکز آموزش حرفه‌ای خود به تعدادی کارآموز در رشته‌های مختلف اتومبیلسازی نیازمند است .

کارآموزان ضمن دریافت کمک هزینه آموزش پس از طی دوره آموزش با حقوق مکفی در کارخانجات گروه به کار گمارده خواهند شد .

شرایط داوطلبان :

۱ـ سن بین ۱۸ تا ۳۰ سال

۲ـ داشتن برگ خاتمه خدمت یا معافی دائم

۳ـ حداقل تحصیلات ششم ابتدائی

متقاضیان میتوانند همه روزه به استثنای پنج شنبه‌و جمعه بین ساعات ۸الی ۱۵ به کارگزینی کارخانه زامیاد واقع در کیلومتر ۱۸ جاده قدیم کرج مراجعه نمایند .

آگهی استخدام

شرکت ساختمانی بین‌المللی برای کار در بوشهر به افراد زیر نیازمند است :

۱ـ حسابدار با تجربه با آشنائی کامل بقوانین بازرگانی و مالیاتی تسلط بیکی از زبانهای انگلیسی یا آلمانی .

۲ـ کارمند حسابداری آشنا بقوانین کاردر مالیات و تسلط بیکی از زبانهای انگلیسی یا آلمانی برای انجام امور حسابداری پرسنل .

علاقمندان میتوانند از ساعت ۷ تا ۱۴ همه‌روزه بتلفن ۴۶۱۵۴ رجوع کنند. ۱ـ۲

آگهی استخدام

کنسرسیوم همکاری مهندسین مشاور افراد ذیل را بهمکاری دعوت مینماید :

۱ـ مهندس راه و ساختمان با سابقه بیش از ۵ر۲ سال برای نظارت کار های راه سازی در استان مرکز .

۲ـ تکنیسین راه و ساختمان با سابقه بیش از ۵ سال برای نظارت کار های راه سازی در استان مرکز .

۳ـ نقشه کش باسابقه برای دفتر تهران .

۴ـ ماشین نویس فارسی و لاتین باسابقه بیش از ۲ سال برای دفتر تهران .

۵ـ مترجم با سابقه زبان انگلیسی

داوطلبان از ساعت ۸ صبح الی ۵ بعداز ظهر با تلفن های ۴۸۸۰۲ و ۶۶۳۷۰۲ تماس حاصل نمایند . ۱ـ۳

آگهی استخدام

موسسه پارامونت مرکز اجاره بخارجیان

درکوتاهترین مدت خانه وبلا وآپارتمان شمارا اجاره میدهد تلفن ۱۳ و ۱۲ و ۸۵۸۰۱۱

اجاره ویلا و آپارتمان به خارجیان ، دفاتر کار به ایرانیان فوری تلفن :

۸۵۹۹۸۸

منزل شمارا در اسرع وقت بخارجیان اجاره میدهیم تلفن ۶۲۹۸۲۸

۱ـ ۱۵۳۰۲

استخدام

به سه نفر تراشکار با سواد که حداقل سه سال تجربه کار داشته و خدمت نظام را انجام و یا معافیت قانونی داشته باشند برای شیفت شب که از ساعت ۵ر۳ بعداز ظهر شروع میشود احتیاج دارد . واجدین شرایط خواهشمند است با دردست داشتن شناسنامه ودفترچه پایان خدمت نظام یا معافیت بنشانی ویلا خیابان دامغان شماره ۶ شرکت ساراول مراجعه نمایند ۱ـ۳

خانه شمارا بخارجیان اجاره میدهیم

مؤسسه نیازمندیهای خارجیان خانه بخارجیان اجاره میدهد

۸۳۰۰۸۱ - ۸۳۰۰۸۲
۸۲۱۸۱۱ - ۸۲۱۷۲۳

سازمان نیازمندیهای خارجیان ۸۲۳۱۵۵ ۸۲۳۹۳۹ ۸۳۸۱۰۶

پیشتاز اجاره بخارجیان ۳۱۷۷۴۲

مؤسسه امپایر ۷۷۷۵۰ خانه بخارجیان اجاره میدهد ۷۷۸۹۵۵-۷۷۲۲۲۲

آژانس نامروان No.1 AGENCY مرکز اجاره بخارجیان ۸۴۶۱۶۳-۸۵۶۱۷۴

مؤسسه امور خارجیان مرکز اجاره تخت جمشید جنب بهمن ۵۰۴ ۷۵۱۷۸۲-۷۵۲۳۵۸

۲۴ ساعته اجاره بخارجیان ۷۷۸۷۹۹ ۷۷۹۱۱۸

سازمان نیازمندیهای بین‌المللی

سازمان مسکن پارس مرکز ۸۵۳۸۵۳ ۸۴۸۴۲۴ اجاره بخارجیان ۸۵۷۵۸۵

شرکت سلحشور باگروه مجرب خود خیلی سریع اجاره بخارجیان ۶۳۳۶۷۴ و ۶۳۷۴۵۵

مؤسسه ظفر ۷۷۷۷۴۶ خانه بخارجیان اجاره میدهد ۷۷۸۶۰۰-۷۷۸۵۸۹

سازمان کورش ۸۲۵۱۲۰-۸۲۹۷۶۶ اجاره منازل بخارجیان

آژانس بین‌الملل به خارجیان هر نوع مستغلات شما را اجاره میدهد ۳-۲-۸۳۰۸۴۱

آژانس سی ـ اند ـ ار اجاره بخارجیان ۸۴۹۶۲۵

تهیه مسکن کورش درکوتاهترین مدت منزل شمارا بخارجیان اجاره میدهیم ۸۴۷۹۸۲ و ۸۵۳۷۳۶

مورد نیاز طبقه اول یا ویلا جهت اجاره بخارجیان ۸۴۹۶۲۵ ۱ـ ۳۷۶۸

تخلیه چاه

ولوله بازکنی ۵۴۸۱۶۸

تخلیه چاه

فوری ارزان ۹۲۳۳۵۹

تخلیه ولاروبی

تاکف چاه و لوله بازکنی تلفن ۵۳۸۷۱۵

تخلیه چاه

لوله بازکنی ولاروبی تلفن ۵۳۷۸۸۵

تخلیه چاه

ولوله بازکنی تلفن : ۵۳۷۱۸۳

تخلیه چاه

۵۲۳۴۸۴

تخلیه چاه و لوله بازکنی خجسته

۵۴۹۹۶۹

گاز

گاز بوتان

BUTANE

قبول سفارشات گاز از ۷ صبح تا ۹ شب باشماره‌های ۹۵۳۰۵۱-۵۹ صدور کارت اشتراک ۳۱۳۱۶۳ سرویس وتعمیرات ۳-۳۱۳۱۶۱ دفترمرکزی وفروش ۱۵-۳۰۴۷۱۱ شکایات گازرسانی ۹۶۲۰۶۰

بوتان

گمشده

چک سفید امضاء (بدون تاریخ ومبلغ) شماره ۲۷۸۴۳۱ از جاری ۱۹۰۰ بانک بازرگانی شعبه مرکزی گرگان مفقود گردیده چک مزبور از درجه اعتبار ساقط است مراتب به بانک نیز اطلاع داده شد.

آـ ۱۱۴۹

یکدسته چک ۲۵ برگی ازشماره ۴۸۸۴۷۵ تا ۴۸۸۴۰۰ ازحساب جاری ۱۴۵۸ بانک اصناف شعبه خیابان ری (شوش شرقی) مفقود از درجه اعتبار ساقط است .

فتح‌اله نشاطی

آـ ۲۹۷۷

لوله بازکنی فوری سعدی تلفن ۳۵۵۴۷۲

لوله بازکنی ـ لوله کشی کولر ـ بنائی و ....

۷۶۰۶۲۷

سازمان فنی جهان

لوله بازکنی تلفن ۶۸۵۹۳۶

تخلیه چاه

تخلیه چاه

۵۳۷۸۱۷ و ۵۳۸۳۲۷
۵۳۴۴۲۲

موسسه فنی ام .پی تخلیه چاه فاضلاب تلفن ۵۴۸۶۲۴

سازمان فنی ۵۵۵

تخلیه چاه

حفر چاه و لوله بازکنی تلفن ۵۳۹۴۹۶ـ۵۲۶۴۹۸

تخلیه چاه

ولوله بازکنی

تلفن : ۵۳۲۵۵۰

تخلیه چاه

فوری ارزان ۹۵۰۷۷۷

تخلیه چاه

ارزان فوری ۹۳۲۸۷۰

تخلیه چاه

و لوله بازکنی مژگان تا ده متر مکعب متری ۵۵۰ ریال از ده متر ببالامتر مکعب ۳۰۰ ریال

۹۵۷۲۷۱

تخلیه چاه

ولوله بازکنی

تلفن : ۵۳۱۷۰۵

تخلیه چاه ، لوله بازکنی دروازه دولت ۸۲۲۲۸۶

مژده

به مهندسین ساختمانی

درب چوبی هلندی نمونه کوچک واردشددر چندین رنگ کسانیکه مایل باشند هر چند هزار متر سفارش بدهند قبول می نمایم انحصاری کارآمد تلفن ۳۱۸۳۱۵

دفتر ایزد دوست

رول پلاک سنگهای شمارا با اصول فنی ومتد جدید انجام میدهد با تعهد ۵ ساله بیمه میکند .

بلوار الیزابت بعداز کاخ شمالی خیابان هما فلکه لادن پلاک ۷ مسئول مهدی عرب تلفن ۶۵۸۰۶۱

تخریب ساختمان و خرید مصالح کهنه و خاکبرداری ـ ۵۳۴۱۹۹ ۱۰ـ۱ آـ ۳۹۳۹

موسسه پیکاسو

کاغذ دیواری پرده گرکره موکت ونقاشی ساختمان باتخفیف‌کلی ۹۵۱۳۰۱

اسفالت منازل

در اسرع وقت ۹۲۲۰۷۵ آـ ۳۳۸۱

تعمیر ـ اسفالت ونقاشی ۶۲۵۷۳۲

آسفالت

قیرگونی ، آسفالت خیابان ، جاده های محدوده محوطه ، بام ، جدول ۵۳۶۲۱۶۸۹۱۹۶۵

لوله بازکنی

لوله بازکنی روز و لوله بازکنی شبانه روزی ۴۷۱۴۳

لوله بازکنی ولوله کشی مقدم ۹۲۵۳۷۴

لوله بازکنی فوری بیکساعته تلفن ۷۶۵۲۴۴

لوله بازکنی

سرویس کولروآبگرمکن تلفن ۸۲۷۴۰۸

دروازه دولت

کاغذ دیواری آلمانی موکت مخملی ونمدی

پلاستر

(باشرایط دلخواه شما)

نمایشگاه مرکزی : چهارراه امیراکرم

۶۶۶۶۶۱ ، ۶۶۶۶۶۵
۶۶۸۸۳۳ - ۶۶۸۸۳۲

شعبه گیشا { ۶۳۲۹۱۴ ۶۳۱۹۴۷

شعبه باغشاه ۶۶۰۷۷۲

نمایشگاه تجریش ۸۷۴۳۰۲

نقد و اقساط

پرده‌کرکره با ۵ سال ضمانت و کاغذ دیواری با ۱۵ درصد تخفیف موکت و کفپوش و افاف منزل تزئینات مهران تلفن ـ ۹۳۷۷۶۱

کاپیتال

نقد و اقساط

منزل و محل کار خود را با بهترین نوع کاغذ دیواری و موکت و کفپوش وپرده کرکره تزئین فرمائید .

۷۶۰۶۸۳ و ۷۶۰۷۶۳

۱ـ۱۰ آـ ۳۵۵۶

۳ تومان

باروزی ۳ تومان کاغذ دیواری کفپوش ـ کرکره و موکت

سانا ز

۹۲۳۹۲۰

نصب فوری

موکت کاغذدیواری کرکره آکوستیک ۸۲۲۱۵۵

قالی باف

تولید کننده بهترین موکت و تزئینات ساختمان با قیمت مناسب

جاده مقدیم شمیران ایستگاه مادودیه نمایشگاه قالی باف

تلفن ۷۷۷۹۰۵

۱ـ۱۰ ۱ـ ۳۳۱۶

کاغذ دیواری متری ۱۷ ریال موکت نمدی متری ۱۹ تومان و انواع تزئینات ساختمان

تلفن ۹۶۰۶۰۵

موکت و کاغذ دیواری و کفپوش نقاشی ساختمان ۷۹۵۹۷۵

تزئینات ساحل ۸۴۳۱۹۶

کلیه بنائی رنگ امیزی ساختمان

پرده‌کرکره فوری ۷۷۵۷۷۵

درکشوئی فوری ۷۷۵۷۷۵

موکت فوری ۷۷۵۷۷۵

کاغذدیواری فوری ۷۷۵۷۷۵

برای ساختمان شما

پاکتان

انجام کلیه امور نظافتی نقاشی و دکوراسیون ساختمان ۸۳۸۱۷۲ و ۷۵۴۷۵۳

چکه سقف

ایزولاسیون پشت بام بدون خرابی ، اسفالت و قیرگونی ۷۵۰۶۳۴

شرکت نشت‌جو

تشخیص و تعمیر محل مرسودگی لوله‌های آب تلفن ۸۷۷۹۹۲ و ۸۷۷۹۹۳

تهیه نقشه های ساختمانی نظارت تهیه جواز تفکیک اراضی محاسبات

۷ و ۹۳۳۰۰۶

سنگ روکار

شرکت دی .اس . آ آماده نصب داربست و شستشو و پیچ رول پلاک نمودن سنگهای ساختمانی میباشد تلفن ۴۱۳۴۳

آکوستیک

فروش نصب سقفهای کاذب صادکو تلفنهای ۸۱ـ۷۶۱۲۸۰

سرامیک

مقداری سرامیک خارجی موجود و بقیمت تجارتی به فروش میرسد.

تلفن ۸۳۷۷۸۴

چاپ نیک

کلیه کار های چاپی را تلفنی میپذیرد ۳۱۱۱۸۶

دندانپزشکان گرامی

لابراتوار دندانسازی وسرامیک اروین با تخفیف سفارش می پذیرد جاده قدیم شمیران تلفن ۷۶۰۱۷۷

۱ـ۳ آـ ۳۹۲۳

کرکره چوبی میشلر MISCHLER

سرما ، گرما و نوز ، کرکره چوبی میشلر عبور نمیکند

پارکت BW

نمایشگاه : شاهرضا کوچه فتوحی

۸۲۹۳۹۰-۸۲۴۳۰۷
۸۲۴۸۷۰-۸۲۹۵۹۶

آگهیهای متفرقه

قابل توجه

صاحبان صنایع ، تجار، موسسات دولتی برای تهیه هرنوع محصول امریکائی ـ ماشین‌آلات صنعتی و طبی ـ مواد شیمیائی ـ موادغذائی ـ مدرن ترین دستگاه‌های حرارتی و تهویه ـ و هر نوع جنس دیگری بیکی از زبان های زنده دنیا همچنین فارسی با ما تماس بگیرید تشکیلات ما بهترین ومناسبترین محصول امریکا را در اسرع وقت بشما عرضه خواهد کرد .

WESCOT Middle-East Export
100 California St., San Francisco CA 94111 USA.
Tel: (415) 788-4300.
Telex: RCA 278279.

زیباترین سك

نژاد « پکینوا » بفروش میرسد ۸۷۷۲۱۲

آـ ۱۱۶۰

قابل توجه شرکتها و بازرگانان

برای مشورت وانجام کلیه اقدامات سفارشات خارج‌خرید ماشین‌آلات مواد اولیه لوازم یدکی ـ امور بانکی ـ ترخیص کالا تلفن ۸۳۱۷۰۹ ، ۷ الی ۹ بعدازظهر .

۱ـ۲ آـ ۲۷۳۱

بیمه

موسسه بیمه حمیدی آماده انجام کلیه امور بیمه‌ائی شما بطور نقدو اقساط با یك تلفن می باشد

خیابان شهناز . روبروی خیابان اردیبهشت ـ ساختمان رضائی تلفن ۳۰۱۲۸۷

بطور نقد و اقساط مهندسین و مقاطعه‌کاران عزیز با یك تلفن خود را در این موسسه در مقابل حوادث بیمه فرمائید خیابان شهناز . روبروی خیابان اردیبهشت ـ ساختمان رضائی تلفن ۳۰۱۲۸۷

مدارک تحصیلی بنام اینجانب ربابه میر محمدصادق مفقود گردیده یابنده بتلفن ۶۶۱۳۷۷ مراجعه کند .

آـ ۲۹۷۹

گم شده ـ مژدگانی

درتاریخ چهارشنبه ۵۴ر۲ر۱۷ یکعدد کیف چرمی زردرنگ محتوی یک جلد دفتر انبار بین چهارراه خانی‌آباد و میدان شوش در اتوبوسهای خارج شهری مفقود شده از یابنده خواهشمند است بنشانی خیابان ارامگاه مقابل انبار کالا بنگاه مهرآقای نیکزاد تلفن ۵۲۲۷۷۳ و ۵۲۹۲۱۹ مراجعه پس از تحویل مژدگانی دریافت دارد.

آـ ۲۹۷۵

چک شماره ۹۳۵۷۱۴ بمبلغ شصت هزار ریال سررسید ۵ر۴ر۵۴ بانک صادرات شعبه شهباز جنوبی مربوط به آقای رجبعلی سلیمانی دروجه حامل مفقود واز درجه اعتبار ساقط است .

رمضان‌علی حسن‌زاده

آـ ۲۸۷۷

کارت موتورسیکلت به شماره ـ ۴۵۵۷ تهران ۳۹ بنام جعفر شیرعلی‌زاده مفقود گردیده از یابنده تقاضا میشود بمجیدیه کوچه مسجد پلاک ۱۱ تحویل نماید ـ جعفر شیرعلی‌زاده .

آـ ۲۹۲۱

در بازکن برقی کاروَر KARVAR

باگوشی نشکن ومغناطیسی

۲۴۵ تومان

شرکت کاروَر میدان ۲۵ شهریور

پاسیفیک تمن‌ای ۸۲۲۳۸۴ ـ ۸۲۳۶۹۸ ـ ۸۳۱۸۷۷ سفارش وپیه فروش درکلیه الکتریکی های تهران وشهرستانها

کارخانه‌های صنعتی آزمایش استخدام مینماید

۱ـ خانم سکرتر وارد به امور ماشین‌نویسی

۲ـ تعدادی کارگر ساده زن با تحصیلات ششم ابتدائی

۳ـ تعدادی تراشکار با ۵ سال سابقه کار

متقاضیان به کارگزینی کارخانه های صنعتی آزمایش واقع در کیلو متر ۱۲ جاده آبعلی مراجعه نمایند ۱ـ۳

GEVAERT AGFA-GEVAERT محصولات عکاسی آگفاگوورت

نمایندگی آگفاگوورت استخدام مینماید

۱ـ کارگر ساده ۳ نفر

۲ـ کارمند دیپلمه مرد ۲ نفر

۳ـ دفتردار با تجربه زن یکنفر

متقاضیان باید دارای برگ خاتمه خدمت باشند

آدرس ـ قلهك پشت ساختمان شهرداری ـ لابراتوار آگفاگورت آقای آبراهامیان

تخلیه چاه فاضلاب

تخلیه چاه فاضلاب و توالت و سپتیك تانك وفوسپتیك و ساختمان آنها و کانال کشی وحفر چاه با دستگاه موتوری ـ لوله بازکنی

شرکت ایران شوشتر تلفن :

۸۲۹۵۵۶-۸۳۰۷۲۲

شرکت سهامی ـ ایران ـ اروپا

Iran Europe Trading Company Ltd.

با ۱۵ سال سابقه تجارتی افتخار دارد که اجناس ذیل را بتجار وشرکت های محترم اوفرداده .

WE HAVE 15 years experience in import and export of goods in all sectors and will be glad also to supply your needs.

for example

foodstuffs	urea 46 pct n
commodities	ammonium sulphate 21 pct n
hardwares	chemicals
cars, trucks, lorries,	pharmaceuticals
spareparts and accessories	medical apparatures
building materials	disposables, needles
wallpaper, moquet	p.v.c:

Pls. send your letters in Persian, English, German or Dutch to our address,

لطفا به آدرس ذیل مکاتبه نمائید .

P.O. Box 3027. Cable Iran Schiedam.

Telex 27192 Iran nl.

Schiedam

HOLLAND

اهمیت تصمیم‌گیری در ایران امروز

دکتر بنجامین ترگو

دکتر بنجامین ترگو متخصص معروف جهانی در امر مدیریت روزگذشته در جلسه اتاق بازرگانی ایران و امریکا اظهار داشت که تصمیم‌گیری دردنیای امروز از هر زمانی سخت‌تر و پیچیده‌تر است.

دکتر ترگو که از موسسین شرکت (کپنرترگو) امریکاست طی سخنرانی که برای عده‌ای از مدیران ایرانی و امریکائی ایراد کرد خاطرنشان ساخت که نتایج یک اشتباه از طرف مدیران واحد های تولیدی و اقتصادی در وضع حاضر بسیار وخیم‌تر از همیشه است.

دکتر ترگو و همکارانش که در رشته مدیریت ، حل مشکلات و تصمیم‌گیری فعالیت دارند تائید کردکه محدودیت زمانی ،اطلاعات و پیشرفتهای جدید و همچنین تحول عظیمی که در زمینه اجتماعی و تکنولوژی بوجود آمده است عواملی هستند که بر علیه مدیران امروز کار میکنند.

ترگوکه در انجمن مدیریت ایران نیز سخنرانی کرده است معتقد است که دانش‌بشر دردهه ۱۹٦۰ تا ۱۹۷۰ دو برابر شده است وتاچند سال آینده نیز باز دو برابر خواهد شد. این سرعت پیشرفت دانش در ایران بیش از رشد جهانی است و مشکلات وخطرهای زیادی بوجود میاورد.

مدیر شرکت مشهور (کپنر ـ ترگو) که معروفترین سیستم مدیریت و توسعه سازمانی را در دنیا دارد اضافه کرد که بیشتر مدیران امروزی باپیشرفت های زمان پیش نمیروند و فقط بتجربه خود متکی هستند و تجربه نیز بسرعت در زمان ما کهنه میشود.

او قسمتهای اصلی سیستم (کپنر ـ ترگو) را تشریح کردو افزود که تجزیه و تحلیل مسائل در چهار مرحله صورت میگیرد که تشکیل شده‌اند از شناخت و تشریح مسئله مورد نظر ،معلوم کردن علت اشتباه و ارائه طریق برای تصحیح و ازبین‌بردن مشکل.

ترگو تائید کرد که مدیرباید علت اصلی را مشخص سازدقبل از اینکه دست به‌عملیاتی برای حل وازبین بردن مسئله ومشکل بزند. اکثریت مدیران امروزاین امر را در نظر نمیگیرند و یک راست بحل مشکل میپردازند و مهمترین مرحله را که مرحله تشریح و روشن شدن مشکل است مورد توجه قرارنمیدهند و در نتیجه از هدف غائی که حل مسئله میباشد منحرف میگردند.

مدیر امروز یا مدیران آینده با مسائل و مشکلاتی روبرو میشوند که جواب آنها را نمیدانند آنها باید بتوانند مسئله را بشکافند ، پیشنهادات متخصصین و اهل‌فن را مورد مطالعه قرار داده وپس از تشخیص رامحل‌تصمیم بگیرند.

شرکت (کپنر ـ ترگو) تصمیم دارد نمایندگی خود را درتهران قبل از پایان سال مسیحی جاری ۱۹۷۵ دائر نماید.

شرکت (کپنر ـ ترگو) کمبرای ۵۵۰ شرکت وسازمان دولتی در دنیا منجمله بش از یکصد واحد از بزرگترین شرکتهای امریکائی خدمات مدیریت ارائه میدهد در ۱۲ کشور مختلف نمایندگی دائر نموده است . سیستم مدیریت وتکنیک (کپنر ـ ترگو) تابحال به ۵۰۰ر۰۰۰ نفر در ۱۱ زبان و ۲۷ کشور تعلیم‌داده شده‌است. قرار است این سیستم بزبانهای فارسی وانگلیسی به سازمانهای ایرانی ارائه شود.

بورو کراسی
در هفت کلوم
اثر
مارتین البرو
ترجمه
دکتر ابوالفضل صادقپور
حبیب‌الله بهزادی
ناشر
مؤسسهٔ انتشارات و چاپ دانشگاه تهران
مراکز فروش: فروشگاه شماره ۱ خیابان غربی دانشگاه (۳۱ آذر) فروشگاه شماره ۲ خیابان شاهرضا (بستگاه لاله‌زار

آگهی مزایده

شرکت دخانیات ایران در نظر دارد مقدار نه (۹) تن دنبه و چهار تن و نیم (٤ر٥) چربی بدن گوسفند حاصله‌از گوشت مصرفی روزانه سفره‌خانه را در عرض یک سال از طریق مزایده بفروش برساند .طالبین شرکت در مزایده‌مذکور باید برای دریافت برگ شرایط مزایده باداره بیمه‌و اموال شرکت واقع در خیابان قزوین مراجعه و پیشنهاد خود رابا رعایت کامل مفاد برگ شرایط مزایده که امضا خواهند نمود تهیه و تسلیم نمایند .

تاریخ قبول پیشنهادات تاساعت ۱٤روز شنبه۱۷ر۳ر٥٤ بوده و در ساعت‌دهصبح روز یکشنبه ۱۸ر۳ر٥٤ پیشنهادات رسیده در اداره بیمه و اموال باز و قرائت خواهد شد.

م الف ۳۲۲۲

شرکت دخانیات ایران

آگهی مناقصه شماره ٥

دانشگاه صنعتی آریامهر احتیاجات لوازم مصرفی سالیانه خود را که عبارتند از:

۱ـ لوازم مصرفی کارگاه نجاری و فلز کاری
۲ـ لوازم التحریر
۳ـ لوازم تنظیف و بهداشت
٤ـ لوازم اداری و آبدارخانه
٥ـ لوازم الکتریکی

از راه مناقصه خریداری مینماید، پیشنهاد دهندگان میتوانند بامراجعه بانبار مرکزی فهرست لوازم و تعداد آنها را دریافت وپیشنهاد خود را بضمیمه‌تضمین بانکی‌معتبر برای مدت یکماه معادل پنج درصد بهای قیمت پیشنهادی تاساعت ۱۰ صبح روز یکشنبه ۳ر٤ر٥٤ بدفتر معاونت مالی و اداری دانشگاه تسلیم نمایند . هریک از پیشنهاد دهندگان می‌توانند نسبت بتمام احتیاجات و یایک دسته از ٥ دسته نامبرده در بالا پیشنهاد بدهند .

دانشگاه صنعتی آریامهر

شرکت ملی گاز ایران

قابل توجه مصرف کنندگان گازمایع

اطلاع از روش صحیح استفاده ازگاز مایع افراد را از حوادث و خطرات ناشی از انفجار و آتش سوزی محفوظ میدارد. بدینوسیله اکیدا توصیه میگردد نکات ایمنی زیر دقیقا مراعات و مورد توجه کلیه مصرف کنندگان‌گازمایع قرارگیرد.

۱ـ سیلندر محتوی گاز مایع را فقط از شرکتی که مشترک آن هستید تحویل بگیرید و از دریافت سیلندر از فروشگاه ها و افراد غیر مجاز خودداری فرمائید.

۲ـ برای حفظ سلامت‌خانواده و اموال خود توجه داشته باشیدکه تعویض سیلندر پربا سیلندر خالی همیشه توسط کارکنان شرکتی که مشترک آن می‌باشید انجام گیرد .

۳ـ برای حصول اطمینان از عدم نشت گاز کارکنان توزیع شرکت های توزیع کننده مکلفند کماز سیستم گاز بازدید نمودهو اتصالات مربوطه راباکف صابون همیشه آزمایش نمایند . بکار بردن کبریت برای این منظور خطرناک ومطلقا ممنوع می‌باشد .

٤ـ سیلندر های گاز مایع با ظرفیت ۱۳کیلو ببالا بایستی حتما در خارج از ساختمان نصب گردد .

برای ایمنی بیشتر از شرکت توزیع کننده گاز مایع خود بخواهید که سیلندر های باظرفیت کمتر را نیزدر صورت‌امکان در خارج‌از ساختمان درهوای آزاد نصب واز آنجا بوسیله لوله به وسائل گاز سوز متصل نماید .

٥ـ هنگام استفاده از وسائل گازسوز مرتبا آنرا تحت نظر داشته باشید تا بموقع ازخاموش شدن ناگهانی مشعل ها بعلت جریان باد یا سر رفتن غذا روی اجاق گاز آگاه شوید .

٦ـ پس‌از اطلاع ازخاموش شدن ناگهانی وسائل گازسوز فورا شیرهای سیلندر گاز و اجاق گاز را ببندید واز روشن کردن کبریت ـ کلید برق و غیره خودداری نموده و پنجره‌ها ودرهای آشپزخانه راباز کنید تا در صورت جمع شدن گاز در آشپزخانه جریان هوا گاز های‌جمع شده را از محل خارج نماید .

۷ـ هرگونه شکایت از نقص گاز رسانی شرکت های توزیع کننده گاز مایع را به اداره مرکزی شرکت ملی گاز ایران در تهران (امور فروش گاز مایع) تلفن های ۸۲۸۱۵۱ الی۸۲۸۱۵۵ ودر شهرستان هائیکه منطقه گاز تاسیس شده (اهواز تلفن ۲٦۹۲۱ ـ اصفهان ۲۱۰۰٦ ـشیراز ۱٦۱۸۱ ـمشهد ۲۹۸۲) بمناطق مذکور ارجاع فرمائید .

م‌الف ۳٤۲۷

آگهی پذیرش کارآموز

از کلیه داوطلبان شرکت در آموزش رشته مراقبتهای هوش بری موضوع آگهی قبلی شیر و خورشید سرخ که ثبت نام نموده‌اند خواهشمند است راس ساعت ۲ بعد از ظهر روز دو شنبه ۲۹ اردیبهشت ماه جاری برای انجام‌امتحان ورودی در محل مرکز آموزش فنی‌واقع در خیابان بهجت‌آباد (حافظ) کوچه میرپوریان حضور بهمرسانند . ضمنا متذکر میگردد که در صورت پذیرش کارآموزان پس از ختم تحصیلات یک ساله موظف خواهندبودطبق تعهدرسمی مدت سه سال برای یکی از مراکزدرمانی جمعیت شیرو خورشید سرخ ایران خدمت نمایند .

سازمان شاهنشاهی خدمات اجتماعی ۱۳۲٦

آگهی استخدام کارشناس روابط عمومی

سازمان شاهنشاهی‌خدمات اجتماعی ، در ارتباط با فعالیت «جنبش ملی نیکوکاری» یك نفر کارشناس روابط عمومی را که واجد شرایط زیر باشد بصورت پیمانی استخدام میکند :

۱ـ داشتن لیسانس یا مدارك بالاتر در رشته های‌روزنامه‌نویسی یاارتباطات عمومی
۲ـ دست کم سه سال پیشینه کار در سازمانهای‌تبلیغاتی‌معتبرو‌روزنامه‌های پرتیراژ
۳ـ دانستن زبان انگلیسی به اندازه‌ای که از عهده ترجمه برآید .
٤ـ تخصیص همگی ساعات کار روزانه‌و عدم تعهد درهیچیك ازسازمانهای‌دولتی و خصوصی .

گزینش از طریق آزمایش صورت‌می گیرد . آمادگان میتوانند تا تاریخ‌چهارم خرداد ماه سال جاری به کارگزینی تشکیلات امور آموزشی ، اجتماعی و اقتصادی سازمان شاهنشاهی خدمات اجتماعی (خیابان قوام‌السلطنه) مراجعه کنند .

آگهی ثبت نام امتحانات زبان اعزام دانشجو بخارج

الف : شرایط نامنویسی :

۱ـ داوطلبان می توانند با رعایت مقررات زیر برای‌شرکت در امتحان‌زبان اعزام‌دانشجو بخارج که در ساعت ۹صبح روز جمعه ششم تیر ماه ۱۳٥٤ انجام خواهد یافت از طریق مکاتبه ثبت نام نمایند .

۲ـ داوطلبان باید مدارك زیر را تهیه‌نموده و به پیوست درخواست‌نامه که نمونه آن‌ذیلا درج گردیده‌است‌باخط خود وباپست‌سفارشی به سازمان امور دانشجویان کشور واقع در خیابان کریم خان زند روبروی شرکت تعاونی مصرف کارکنان وزارت تعاون و امور روستاها (روی پاکت نوشته‌شود قسمت‌ثبت نام)ارسال دارند.

۳ـ درخواست نامنویسی بایستی ازتاریخ درج این آگهی تا آخر وقت اداری روزدوشنبه ۱۹ خرداد ماه ۱۳٥٤به‌پست‌تحویل داده‌شود.

٤ـ داشتن برك پایان خدمت زیر پرچم یا معافیت دائم برای آقایان لیسانسیه‌و ببالا

٥ـ خانم های دیپلمه و لیسانسیه که ترك تحصیل نداشته باشند بدون شرط سنی می توانند ثبت نام کنند و همچنین‌دارندگان‌معافی از سازمان خدمات اجتماعی زنان می توانند نامنویسی نمایند .

٦ـ آقایان داوطلبان‌دیپلمه کامل دبیرستانی وفارغ‌التحصیل هنرستان‌های سالهای قبل در صورتی از آنها نامنویسی خواهد شد که تاریخ‌تولد آنها ۱۳۳٥ و ببالا باشد (متولدین سال ۱۳۳٥ نیز می توانند نام نویسی کنند.)

۷ـ داوطلبان مشمول پسر که در شهریور ماه ۱۳٥۳ موفق باخذ دیپلم دبیرستان و یا هنرستان شده‌اند بدون در نظر گرفتن تاریخ تولد (بشرطی که دارای دفترچه آماده بخدمت مدت‌دار و بدون غیبت بوده و قبلا نیز ثبت نام نموده باشند) می توانند نام‌نویسی کنند. این قبیل داوطلبان پس از موفقیت در این امتحان بشرط ارائه پذیرش معتبر می‌توانند تا تاریخ مندرج در دفترچه آماده بخدمت از کشور خارج گردند و بقیه بایستی طبق اعلام اداره وظیفه عمومی بموقع بخدمت‌اعزام‌گردند.

۸ـ دانش آموزانی که در خرداد ماه یا شهریور ماه سال ۱۳٥٤ موفق باخذ دیپلم دبیرستان یا هنرستان خواهند شدبدون‌شرط سنی می توانند نام‌نویسی نمایند.

ب : مدارك لازم برای نامنویسی:

۱ـ دو قطعه عکس جدید ٤×۳ برقی که مشخصات داوطلب‌در پشت آنها نوشته شده باشد .
۲ـ یك برك فتوکپی صفحه اول شناسنامه یا یك‌برك رونوشت شناسنامه .
۳ـ یك برك فیش بانکی بمبلغ پانصدریال بابت حق‌نام‌نویسی که بایستی به حساب۸۸۸ بانك مرکزی حواله شده باشد پرداخت گردد.

توجه

(داوطلبانی که دارای شرایط مندرج دراین آگهی نمیباشند ازارسال مدارك نام نویسی خود داری نمایند زیرا چنانچه موفق بگذراندن امتحان زبان باشند قبولی آنان اعتبار نخواهد داشت و مبلغی که‌برای شرکت در امتحان‌زبان دریافت میشود بهیچوجه مسترد نخواهدشد).

تقاضانامه

اینجانب نام ( ) نام خانوادگی ( )

فرزند دارنده شناسنامه شماره صادره از متولد سال که :

(دیپلم خود را از دبیرستان ـهنرستان) درخرداد ـ شهریور ماه

سال اخذ نموده‌ام ( ) (دارنده لیسانس از دانشکده رشته

در سال ( ) می باشم .

دانش آموز کلاس ششم دبیرستان می باشم با ارسال مدارك زیر :

۱ـ عکس دو قطعه ۲ـ فیش بانکی شماره بمبلغ ۵۰۰ ریال

۳ـ فتوکپی صفحه اول شناسنامه یك برك.

تقاضا دارم نام اینجانب را جهت شرکت در امتحان زبان فرانسه [ ] انگلیسی [ ] آلمانی [ ]

ثبت نام فرمائید .

نشانی : شهر خیابان کوچه پلاك تلفن : امضاء

خیلی مهم :

۱ـ داوطلب بایستی با علامت [×] تعیین نماید چه زبانی امتحان خواهد داد .

۲ـ در تقاضانامه نام و نام خانوادگی‌خود را بطور کامل و در خانه های مربوط با حروف مجزا بنویسند .

ج ـ یادآوری

۱ـ داوطلبان دیپلم دبیرستانها وهنرستان ها که دارای برك معافیت موقت پزشکی و یا معافیت موقت کفالت باشند بشرطی میتوانند نام نویسی کنند که اعتبار اوراق معافیت‌آنان منقضی نشده باشد . این نوع داوطلبان بایستی یك برك فتوکپی معافی خود را ضمیمه تقاضانامه ارسال دارند .

۲ـ آقایان لیسانسیه ها و دیپلمه‌دبیرستان ها و هنرستانها که خدمت وظیفه را انجام‌داده‌اند یا معافیت دائم دارند بایستی یك‌برك فتوکپی از آن‌راضمیمه تقاضانامه‌ارسال‌دارند.

۳ـ محل توزیع کارت ورود به جلسه‌امتحان بعدا در همین روزنامه باطلاع داوطلبان‌خواهدرسید و محل برگزاری امتحانات در موقع توزیع کارت آگهی خواهد شد .

٤ـ فقط امتحان از زبانهای فرانسه ، انگلیسی و آلمانی بعمل خواهد آمد .

٥ـ اداره کل‌امور دانشجویان خارج درمورد گرفتن پذیرش‌برای کسانیکه درامتحانات‌اعزام دانشجو پذیرفته شوند کمك وراهنمائی‌خواهد کرد .

داوطلبانی که یك بار در امتحانات اعزام پذیرفته می شوند نیازی به امتحان مجدداز‌نظر سازمان امور دانشجویان کشور ندارند .

سازمان امور دانشجویان کشور
وزارت علوم و آموزش عالی

م‌الف ۳۲۲۸

آگهی استخدام رسمی

وزارت دادگستری طبق مفاد قانون‌استخدام کشوری تعدادی افراد را از طریق امتحان ومسابقه بشرح زیراستخدام میکند :

ردیف ـعنوان طبقه شغل	محل جغرافیائی	تعدادمورد نیاز	شرایط احراز	گروه‌قطعی
۱ـ پزشك ۱ «پزشك معاینات و اظهارنظر»	تهران	۳ نفر	دارابودن دانشنامه‌دکترای پزشکی	۸
۲ـ پزشك ۱ «آسیب شناس»	تهران	۱ نفر	دارابودن دانشنامه‌دکترای پزشکی	۸
۳ـ پزشك ۱ «مسئول‌پزشکی قانونی»	برای هریك از نقاط ،اراك ،قم ، سمنان، کرج، شاهرود،رشت،لاهیجان ساری ،گنبدکاوس ، آمل، بابل، مراغه، اردبیل ،بروجرد ،ایلام ، خرمشهر،بوشهر،قوچان،تربت‌حیدریه شهرکرد،زابل ،سنندج ـیکنفر	«۲۲نفر»	دارابودن دانشنامه‌دکترای پزشکی	۸
٤ـپزشك ۱ «پزشك قانونی »	برای تبریز ۲نفر وبرای هریك از نقاط قزوین ،کرمانشاه، اهواز،خرم آباد،بهبهان ، کرمان، یزد،بندرعباس مشهد،اصفهان ـیکنفر .	«۱۲نفر»		۸
٥ـ کارشناس آزمایشگاه ۱	تهران	۲ نفر	دارابودن‌دانشنامه‌لیسانس علوم آزمایشگاهی و یا لیسانس دریکی از رشته های علوم پایه وگذراندن حداقل دوره سه ماهه اختصاصی یا کارآموزی « در یك آزمایشگاه آموزشی ».	۷

داوطلبان واجد شرایط میتوانند فرم‌ذیل راتکمیل نموده‌همراه بادوقطعه ازآخرین عکس ۳×٤ خودورسید بانکی مبنی بر پرداخت مبلغ ٤۰۰ریال دریکی ازشعب بانکملی ایران بحساب ۹۸۰ خزانه حداکثرتا۱۰روز بعد ازانتشار این آگهی باپست سفارشی به‌نشانی، تهران ـخیابان سپهبدزاهدی اداره‌کل کارگزینی وزارت دادگستری ارسال دارند .

بمدارکی که‌فاقد رسیدبانکی باشدویابعداز این مهلت به‌پست تحویل داده‌شود ترتیب‌اثر داده‌نخواهد شد «وجه مذکور بهیچوجه مسترد نمیشود» ازداوطلبان برای اخذ پروانه ورود بجلسه امتحان کتبا دعوت خواهدشد . تاریخ‌و محل‌امتحان درپروانه ورود بجلسه امتحان قیدشده‌است.

وزارت دادگستری

برگ درخواست شغل ازوزارت دادگستری

نام نام خانوادگی نام پدر شماره شناسنامه

محل صدور تاریخ تولد محل تولد

مدرك و رشته تحصیلی وضع خدمت وظیفه

داوطلب‌شغل (فقط‌یك شغل) محل جغرافیائی مورد تقاضا (فقط‌یك شهر)

نشانی کامل شهر خیابان کوچه

شماره منزل شماره تلفن امضاء داوطلب

م‌الف ۳۲۲۳

در متن وحاشیه سفر نخست وزیر به استان همدان

مسائل استان همدان، یکی پس از دیگری حل میشود

پس از پایان این جلسه ، جلسه دیدنی در این‌محل برای‌رسیدگی به مسائل شهر و استان همدان خواهیم داشت . در این جلسه باید روسای انجمن‌های استان ، شهرستان و شهر و همچنین نمایندگان برگزیده استان شرکت کنند تا از نزدیک مسائل را مورد

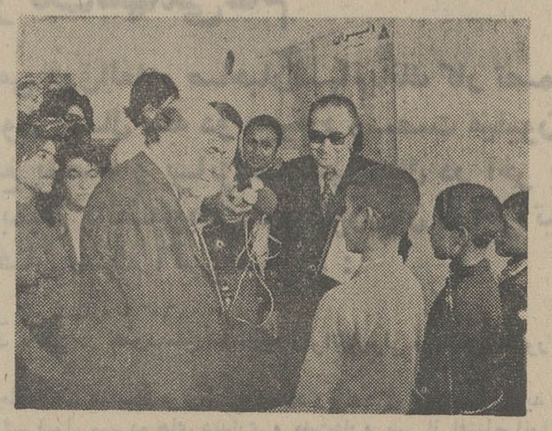

آقای هویدا ، در آغاز سفرخود، از فرودگاه همدان مستقیما به روستای «جامیشلو» عزیمت کرد و در این روستا ، از مدرسه ۶ کلاسه طباطبایی که ۱۲۰ دانش‌آموز ـ از کلاس اول تا پنجم ـ دارد بازدید کرد. نخست وزیر ، پس‌از گفت‌وگو با کارکنان و دانش آموزان مدرسه، دستور داد تا سه ماه دیگر برای کارکنان این مدرسه وسیله ایاب و ذهاب فراهم شود .

آقای امیر عباس هویدانخست وزیر و دبیر کل حزب رستاخیز ملت ایران و همراهان عصر پنجشنبه به بازدید خود از کار های عمرانی و آبادانی همدان ادامه دادند و از تپه مصلی‌محل ایجاد دانشگاه بوعلی‌سینا وماکت ساختمان دانشگاه مذکور بازدید کردند و رئیس دانشگاه‌توضیحات لازم را به اطلاع نخست وزیر رساند

تلویزیون وراه‌آهن

سپس اقای هویدا و همراهان درباشگاه معلمان شهرستان‌همدان در یک جلسه‌دت و شنودسرکت کردند . در این جلسه رئیس انجمن استان ضمن تشکر از حضور آقای نخست وزیر در جلسه مذکورگفت : این‌گردهم‌ائی همان روابط عالی‌و صمیمانه‌ای است که شما همیشه به آن‌تاکید داشته‌اید و رستاخیز نیز بازتابی از قانون اساسی انقلاب شاه و ملت و نظام شاهنشاهی است و در پرتو آرمانهای این حزب به توفیقهای چشمگیری نائل خواهیم شد .

رئیس انجمن شهرستان همدان سپس تقاضاهای مردم همدان را در ایجاد شبکه تلویزیونی و نیز اتصال همدان به شبکه راه‌آهن سرتاسری کشور یادآور شد .

آنگاه رئیس انجمن شهرهمدان طی سخنانی گفت : حیاتی‌ترین مسئله‌ای که در همدان وجود دارد موضوع تامین آب‌آشامیدنی مردم این شهر است . او سپس لزوم ایجاد فاضلاب همدان را یادآور شد .

رسیدگی میکنیم

اقای نخست‌وزیر و دبیر کل حزب رستاخیز ملت ایران در پاسخ گفت : برادرانو خواهران عزیزم از اینکه‌فرصتی‌بدست آمده است و من و همکارانم به این استان تاریخی‌آمده‌ایم خوشحالیم.

عده‌ای از همکارانم از دیروز باینجا آمده‌اند و از روستاها و قسمت های مختلف استان بازدید کرده‌اند و مشکلات را از نزدیک مورد بررسی قرارداده‌اند وامروز شادتر دیدم ، آنچه که امروزمرا سخت تحت تاثیرقرار دادلبخندها و شادی‌هائی بود که در چهره طبقات مختلف مردم این شهر موج میزد . این لبخندها که نشانه رضایت خاطر مردم شهر همدان است برای من وهمکارانم بهترین پاداش بود .

در اینجا آقای نخست وزیر درمیان ابراز احساسات شدید حاضران در جلسه نسبت به شاهنشاه آریامهر افزود که در دوازده سال اخیر در کشور ما در شهرها روستاهای دوردست فعالیتهای فراوانی انجام شده و برنامه‌های عمرانی زیادی شکل گرفته است . این پیروزی ها برهبری خردمندانه شاهنشاه آریامهر نصیب کشور شده است. انقلاب ایران این امکان را داد که ملت ایران از یک نقطه‌ضعف حرکت کند و بیک نقطه عطف برسدو خوشبختانه شماوجهانیان میدانید که امروز بیک نقطه‌قدرت رسیده‌ایم .

آقای نخست وزیر ضمن اشاره بگذشته تاریخی همدان گفت که این استان‌قدیمی‌ترین استان‌ایران است و ترقی و تعالی ایران از آن بهره گرفته است . از همین نظر بجاست چند لحظه بگذشته ایران و به آینده درخشان‌کشور نگاه کنیم و ببینیم چه برنامه‌هائی برای رسیدن به دروازه تمدن بزرگ باید تنظیم کنیم و بمرحله اجرا درآوریم .

نخست وزیرآنگاه درباره‌انتخابات اینده گفت : انتخابات مجلسین یکی از مهمترین اقداماتی است که در چند ماه آینده انجام خواهیم داد و هرکسی که معتقد است در مجلسین قادر است‌باین مملکت خدمت کند باید نامزدی خود را اعلام کند .

اکنون هیات اجرائی حزب بزرگترین مسئولیت را بر عهده دارد و این وظیفه هیات‌اجرائی است که از بین افرادی که هیات معتمدان معرفی کرده‌اند گروهی را در نظر بگیردو نامشان‌را اعلام کند . این عده در یک مبارزه دوستانه انتخاباتی شرکت‌خواهند کرد و با مردم ایران بگفت‌وشنود خواهند نشست و بالاخره رای قاطع شماست که آنها را به مجلسین خواهد فرستاد .

دانشگاه همدان

آقای نخست وزیر در پایان سخنان خود درمورد تاسیس دانشگاه همدان گفت : کار های اجرائی تاسیس دانشگاه همدان بزودی‌به مرحلت رهبرعالیقدرمان به بهترین وجهی پیشرفت میکندو زیباترین دانشگاههای دنیا در اینجا تاسیس‌خواهد شد وجوانان ایرانی و گروهی از جوانان‌کشور های خارجی علم جدید را طبق سنتهای ایرانی و با تکنیک های نوین فرا خواهند گرفت .

نخست‌وزیرسپس بانفاق‌همراهان و استاندار همدان ، معاون استانداری ، سناتورها ،نمایندگان و روسای انجمن‌های استان شهرستان و ۶ شهر در یک جلسه گفت‌وشنودبرای بررسی نیازمندی های مردم شهر همدان و استان همدان شرکت کرد .

در این جلسه آقای امیرپرویز استاندار همدان‌گفت : نمایندگان منتخب مردم استان گزارشهای خود را باطلاع رسانیدند و جای خوشوقتی است که سخنان آنها درباره نیازهای مردم این منطقه بود .

پس از آن معاون استانداری همدان درمورد طرحهای خاص ناحیه‌ای و طرحهای عمران ملی و نیازهای استان و شهرهمدان گزارش داد .

این جلسه یک ساعت بطول انجامید .

اعلامیه پایان سفر نخست‌وزیر

پس از سه روز بازدید آقای نخست‌وزیر و گروهی از وزیران از روستاهای همدان و بررسی برنامه‌های‌عمرانی دردست اجرای استان وتحقیق درزمینه نیازهای طبقات مردم بویژه کشاورزان همچنین تشکیل‌جلسات گفت‌وشنود باشرکت اعضای انجمنهای دموکراتیک‌استان باحضور آقای‌نخست‌وزیر ومسئولان اداری و اجرایی، تصمیماتی بشرح زیر اعلام گردید :

۱ـ در مورد آب آشامیدنی شهرهمدان با اختصاص مبلغ ۵۵۰ میلیون ریال اعتبار قراردادهای لازم برای‌ساختمان تصفیه‌خانه جدید و توسعه شبکه لوله‌کشی همدان‌منعقدگردید که در سال جاری بموقع اجرا گذاشته میشود واز اوایل سال آینده انشعاب آب آشامیدنی بخانه‌های مردم شهرداده خواهد شد .

۲ـ درمورد تهیه مسکن برای‌مردم همدان تسهیلاتی‌برای تامین نیازهای مردم بموقع اجرا گذاشته شد و بانک‌رهنی ایران یکهزار واحد آپارتمانی درکنار بلوارهای ورودی شهر احداث خواهد کرد .

۳ـ مقرر گردید وزارت مسکن و شهرسازی باصدور اجازه آپارتمان‌سازی برای شرکت تعاونی مسکن فرهنگیان همدان‌اعتبار لازم را تامین کند.

۴ـ در مورد ایجاد صنایع جدید درهمدان ظرف دو هفته آینده هیئتی مرکب از نمایندگان بانکهای توسعه‌صنعتی و معدنی واعتبارات صنعتی به‌استان همدان اعزام وطرحهای صنعتی، معدنی، غذایی و پوشاک رادراختیار سرمایه‌گذاران محلی قرار خواهند داد.

۵ـ وزارت رفاه امور اجتماعی بیمارستانی برای‌بیماران روانی و معتادان همچنین آسایشگاهی جهت انتقال معلولین غیرقابل‌علاج تاسیس خواهد کرد کار تهیه زمین و ساختمان بیمارستان و آسایشگاه بموازات هم‌آغاز و اجرا خواهدشد.

۶ـ تلفن‌های خودکار شهرهای نهاوند و تویسرکان براساس اجرای برنامه توسعه شبکه تلفن کشور در سال جاری آماده بهره‌برداری خواهد شد.

۷ـ مقرر گردید شهرهای تویسرکان و نهاوند در سال جاری به شبکه برق سرتاسری متصل شود.

۸ـ بررسیهای لازم برای ایجاد سد روی رودخانه‌گزند در سال‌جاری آغاز و مقدمات کار ازهر حیث فراهم خواهد شد تا با پایان‌یافتن ساختمان سد، آب موردنیاز کشاورزان اطراف همدان ازهرحیث تامین گردد.

۹ـ مقرر گردید راه نهاوند ـ کنگاور باروبه آسفالت گرم در سال جاری آغاز گردد.

۱۰ـ مقرر گردید شش روستا در مناطق نهاوند ، تویسرکان اسدآباد که در جریان بارندگیهای اخیر آسیب دیده است بزودی با استفاده از امکانات اردوهای عمران ملی و کمکهای دانشجویان زیر نظر استاندار همدان نوسازی شود .

۱۱ـ وزارت آموزش و پرورش متعهد شد مبلغ ۱۲ میلیون تومان برای اتمام ساختمان مرکز تربیت معلم دوره راهنمایی همدان تامین نماید همچنین هنرستان روستایی‌سامن راتکمیل و تجهیز کند.

۱۲ـ مقرر گردید که‌ایجاد یک هنرستان مجهزصنعتی در شهر تویسرکان به سازمان برنامه و بودجه پیشنهادگردد.

۱۳ـ در جلسه فوق‌العاده هیات وزیران که درحضور آقای نخست‌وزیر تشکیل شد ازطرف آقای صدقیانی وزیر تعاون و امور روستاها گزارش مبسوطی درباره برنامه‌های عمران روستایی داده شد وپیشنهاداتی درزمینه رفع تنگناها وایجاد شرایطی که موجبات نیل به هدفهای مهم اجتماعی و اقتصادی در روستاها را باسرعت بازهم بیشتر فراهم‌سازد ارائه شد و مقرر گردید :

الف ـ برنامه جامعی برای ساختن مدرسه ، حمام و درمانگاه وتامین آب آشامیدنی در آن تعداد از روستاهائی که تابحال انجام‌نشده تنظیم گردد و تا پایان برنامه عمرانی ششم در روستاهای مذکور اجراء شود.

ب ـ اقدامات فوری درجهت تامین لوازم یدکی‌ماشینهای کشاورزی وتعلیم واستخدام تعداد کافی تعمیرکار ومکانیسین و همچنین تنظیم برنامه‌ای برای ایجاد هم‌آهنگی در استفاده ازماشینها وابزار وسایر تجهیزات مورد نیاز روستائیان از طرف وزارت تعاون وامور روستاها بعمل آید .

ب ـ از نظر اهمیت فوق‌العاده حفظ هم‌آهنگی در خط مشی اجرائی سیاستهای توسعه کشاورزی در سطح روستاها و فراهم کردن موجبات ایجاد انگیزه‌هائی که‌افزایش سریع‌تر تولید را امکان‌پذیر سازد مقرر گردید وزارت تعاون وامور روستاها با همکاری وزارت کشاورزی و منابع‌طبیعی، وزارت امور اقتصادی و دارائی ، وزارت صنایع ومعادن ، وزارت رفاه اجتماعی ، وزارت بهداری ، وزارت آموزش و پرورش وسازمان برنامه وبودجه گزارش‌جامعی بانیشنهادات اجرائی تنظیم وبرای اتخاذ تصمیمات لازم بمقامات وزیران تسلیم نماید .

ضمنا در مورد روستاهائی که در تاریخ ۲۵ر۲ر۵۴مورد بازدید آقای نخست‌وزیر و آقایان وزیران قرار گرفته بود احتیاجات فوری روستاهای مذکور ازقبیل حمام ومدرسه و درمانگاه مورد بررسی واقع شد و اعتبار مورد لزوم تامین و از طرف آقای نخست‌وزیر دستور اقدام لازم به استاندار همدان ابلاغ گردید که دراسرع‌وقت کارهای ساختمانی‌مربوط در روستاهای مذکور آغاز گردد.

۲۰ روز فراموش نشدنی درخاوردور

بازدیداز : بانکوک ، توکیو ، نیکو ، کاماکورا ، هاکونه ، آتامی ، کیوتو ، نارا ، هنگ‌کنگ

تاریخهای پرواز: ۲۱ تیر، ۲۵ مرداد و ۲۶ مهر
قیمت برای هرنفر: ۱۳۶۵۰۰ ریال
لطفا برای رزرو جا با آژانس مسافرتی خود تماس بگیرید.

JAL TOUR

وزارت جنگ

آگهی شماره ۲ مورخ ۲۴ر۲ر۵۴

پادگان نظامی سنندج جهت مصرف پادگانهای سنندج ومریوان و سقز ۵ قلم اجناس مشروحه زیر را .

۱ـ سیب درختی ۲ـ خربزه ۳ـ هندوانه ۴ـ انگور ۵ـ طالبی بمقدار مندرج در برگ مشخصات و شرایط معامله از طریق‌مناقصه خریداری مینماید . پیشنهاد دهندگان میتوانند با مراجعه بمدارکات پادگان نظامی سنندج و دریافت برگ شرایط ومشخصات معامله پیشنهاد خود را طبق مفاد مندرج در شرایط معامله تنظیم و تا ساعت ۹ صبح روز ۳ر۵۴ بدفتر آماد پادگان نظامی سنندج‌تسلیم نمایند.

اداره مناقصه‌گذار ـ پادگان نظامی‌سنندج

آگهی مناقصه شماره ٤

دانشگاه صنعتی آریامهر یکدستگاه چیلر باکندانسور هوائی بظرفیت چهل تن برودتی را جهت نصب در تهران از راه مناقصه خریداری مینماید.

پیشنهاد دهنده باید معادل پنج درصد بهای پیشنهادی ضمانت بانکی معتبر بمدت دو ماه ضمیمه نموده و درپیشنهاد خود هزینه نصب و مدت تحویل و شروع بهره‌برداری از دستگاه را صریحا قید نماید.

پیشنهادات باید تاساعت ۱۰ صبح روز دوشنبه۵ر۳ر۵۴ بدفتر معاونت مالی و اداری دانشگاه تسلیم شود.

دانشگاه صنعتی آریامهر

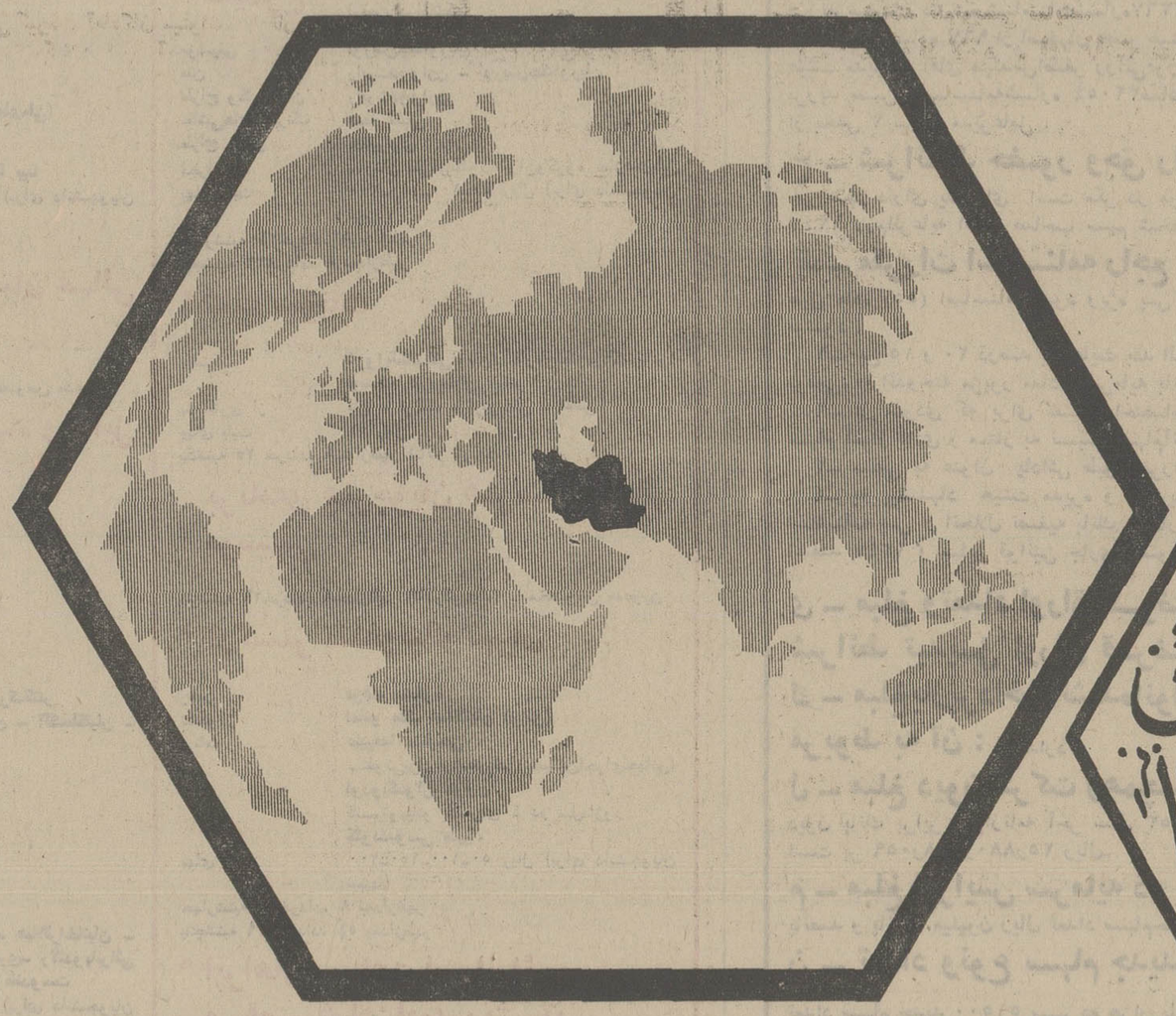

بانک ایران و خاورمیانه

ما در شش گوشهٔ جهان فعالیت داریم

برخلاف اسم ما، افق‌های دورتری ازخاورمیانه‌زیر پوشش‌فعالیت‌های بانکی ماست .
در کار ما هیچگونه محدودیتی وجود ندارد ودر تمام جهـــــان ، هرجاکه فعالیتی هست ، ما نیز حاضرهستیم .
بانک ایران وخاورمیانه وابسته‌به بانک انگلیس درخاورمیانه و بانک هنگ‌کنگ و شانگهای‌میباشد . بخصوص که ۸۰ سال سابقه کار در ایران به اعتبار جهانی ما میافزاید .
برای کسب اطلاعات بیشتر درمورد اینکه چگونه میتوانیم در سراسر کره زمین‌بشما کمک کنیم با ما تماس بگیرید .

بانک ایران و خاورمیانه
اداره مرکزی : خیابان فردوسی کوچه برلن صندوق پستی ۱۶۸۰

تهران ـ ایران تلگرافی ایرانمیدست تلفن ۳۱۴۳۵۵/۹
تلکس : 212656 EAST IR

شعبات تهران :
بازار ، تلفن ۲۸۴۴۷
خیابان شاهرضا تلفن ۴۴۳۵۱ ـ خیابان پهلوی تلفن ۶۶۱۰۲۰
خیابان تخت جمشید تلفن ۸۲۲۲۴۵ ـ خیابان شاه تلفن ۴۶۳۸۰
خیابان فرح تلفن ۸۴۵۰۶۵ ـ بلوار کریمخان زند تلفن ۸۲۸۱۵۶
تخت طاووس تلفن ۶۲۷۳۹۵ ـ تهران نو تلفن ۷۹۱۸۴۳
خیابان کورش کبیر تلفن ۷۷۰۲۱۲ ـ باغ صبا تلفن ۷۵۱۰۱۹

شعبات شهرستانها :
خرمشهر ، آبادان (۲) ـ اهواز (۳)

دوستی ایران

بقیه از صفحه ۵

این نخستین‌بار نیست که از کشور شما دیدن میکنم . مدتها پیش بود که برای نخستین‌بارمن به خاک این سرزمین آزاد ودلیر قدم نهادم از آن زمان حتی پیش از آن ، بین دو کشور ما روابط دوستانه مستحکمی وجود داشته است ، درگذشته دور ما به امریکا به چشم دوست خود و نیز دوست همه مللی که‌بخاطر آزادی‌و نیکبختی میکوشند می‌نگریستیم . این احساس کشور ما درباره کشور شما ومردمش اکنون از هر زمان دیگر قویتر است. مایلم شما بدانید که دراین دوستی از سوی ما هرگز تغییری پدید نخواهد آمد زیرا این‌دوستی براساس منافع خودخواهانه بنا نشده است بلکه بیشتر بر پایه آرمانهای مشترکمان استوار گردیده است

من اطمینان دارم که شمابخاطر دفاع این ارمانها ایستادگی خواهید کرد همچنان که ما به آنها پایبند باقی خواهیم ماند .

آقای رئیس جمهوری :

همچنان که اشاره کردید،دنیا بشدت درحال تحول استگاه بسوی بهبود و گاه (که امیدوارم چنین نباشد) بسوی خرابی . اما در این دنیای درحال تغییر انهائی که به اصول شرافت انسانی‌وآزادی انسان وفادار باقی بمانند وظیفه دارند با روح همکاری و همپشتی تلاش کنند تا اگر لازم آید جهانی نو رابوجود آورند .

جهان نو ، تنها نباید ازطریق جایگزینی حوادث بوجود آید ، بلکه این جهان باید براساس‌نیات نیک مللی پدید آید که مصمم هستند جهانی بر بنیاد برابری و عدالت ، خلق کنند .

کشور من در خلق این جهان نو با ایالات متحده همراه است.

من اطمینان دارم که در طول ملاقاتهایم با شما آقای رئیس جمهوری و گفتگوهائی که با یکدیگر خواهیم داشت‌راه رابرای ورود به این دنیای بهتر به‌نحوی که هردو کشور ما درآن‌هماهنگی کامل دارد خواهیم گشود .

من حامل درودهای کشورم‌برای ملت بزرگ آمریکا هستم. برای شما بهترین خوشبختیهاو سعادت و شادکامی آرزو میکنم .

آقای رئیس جمهوری .ازدعوت محبت‌امیز شما تشکر میکنم .

پس از پایان بیانات شاهنشاه‌که با کف زدنهای رئیس جمهوری و جمعیت حاضر در محوطه کاخ سفید روبرو شد ، شاهنشاه و پرزیدنت فورد و علیاحضرت شهبانو و خانم رئیس جمهوری وارد کاخ سفید شدند و روی بالکن کاخ مدتی به ابراز احساست جمعیت با تکان دادن دست پاسخ گفتند .

مصاحبه‌شاهنشاه‌درمکزیک

بقیه از صفحه ۵

مسائل اقتصادی و مقابله های نظامی بوجود نیامده‌است ،تاریخ هر کشور زائیده حس مسئولیت معنوی است. تاریخ انتقال‌سیستم ارزشهای فرهنگی به نسل های آینده است .تاریخ‌کتاب سرنوشت است ، چرا یک امپراطور و یک رئیس جمهوری که مایل است‌هر روز گام تازه‌ای‌درجهت دمکراسی اجتماعی بردارد، با چنین‌صورتی به تفاهم رسیده‌اند ؟ علتش‌اینست که دارای آرمان مشترکی برای بقا هستیم و مایلیم گذشته را برای جهش سریع بسوی آینده علیرغم بحران های جاری جهان همراه با مخاطرات کوتاه مدت و دراز مدت آن مورد ارزشیابی قرار دهیم در چند روز گذشته موقعی‌که میدیدم‌شاهنشاه آریامهر پیراهن «گویابنا»راکه مخصوص مردم جنوب شرقی مکزیک است‌ـ پوشیده‌اند و امپراطریس دامن مخصوص «یوکاتان» ها را به‌تن کرده‌اند ، احساس من‌نسبت به ایشان عمیق‌تر شد . جنبه های زندگی بین‌المللی بسیار مشابه‌جنبه های زندگی‌مردم مکزیک است. ما ظواهر سطحی را از بین برده‌ایم. ما تشریفات موجود در روابط بین‌المللی را از میان‌برداشته‌ایم و بجای آن ، پل های تفاهم ـ که ما را بهدف مشترکی میرساند ـ بنا کرده‌ایم . مردم مکزیک از این لحاظ بسیار خوشبخت هستند . ما در ذات شاهنشاه یک‌دوستی بزرگ یافته‌ایم ، و در وجود شهبانو ، حساسیت ، ظرافت و فرهنگی یافته‌ایم که بمظاهری که بسیار مورد علاقه مردم مکزیک است ،واکنش مثبت نشان‌داده‌اند و در دوره‌یی که صحبت صرفا بر روی نفت و بحران های بین‌المللی دور میزند ، شهبانو برای ما از روح ملت خود پیامی آورده‌اند. معظم‌لها رایحه‌ظرافتی را در فضای ماباقی میگذارند که درک کشور کهن ایران را که در حال نوسازی سریع است برای ما امکان پذیر میسازد . از این رومایلم شخصیت معظم‌لها را مورد ستایش قرار دهم‌وازایشان سپاسگزاری کنم .

آگهی مناقصه

شرکت دخانیات ایران مقدار ششصد و پنجاه هزار کیلو مقوای بوبینی مورد نیاز خود را سی‌انداف خرمشهر یا بندر شاهپور یا بندر پهلوی یا تحویل مرز جلفای ایران از طریق مناقصه خریداری مینماید . داوطلبان شرکت در مناقصه میتوانند با دریافت مشخصات و شرایط و طرح پیمان از اداره خرید خارجی این شرکت واقع در تهران خیابان ایرانشهر شمالی پیشنهاد های صریح و قطعی خود را به ضمیمه مبلغ ۱۰۰۰٫۰۰۰ ریال وجه نقد با ضمانتنامه بانکی بعنوان سپرده شرکت در مناقصه تا ساعت ۹ صبح روز ۳۱ر۴ر۵۴ مطابق با ۱۲ ژوئیه ۱۹۷۵ باداره دفتر شرکت دخانیات ایران تسلیم نمایند .

جلسه مناقصه در ساعت ۱۰ صبح همانروز در اداره خرید خارجی تشکیل میشود حضور پیشنهاد دهندگان یا نمایندگان آنان در جلسه مناقصه آزاد و شرکت در مناقصه بمنزله قبولی کلیه شرایط مناقصه میباشد . سپرده نفردوم تا قاطعیت معامله بانفر اول آزاد نخواهد شد .

شرکت دخانیات ایران

برنامه‌ی ماهانه تالار رودکی

خرداد ۱۳۵۴

* ارکستر سنفونیک تهران

رهبر: فرهاد مشکوة
تکنواز: کلادیو آرائو (پیانو)
برنامه: یوهانس‌برامس کنسرتو پیانو شماره‌ی۱دررمینور ایگورستراوینسکی پتروشکا
بهای بلیت: ۲۰۰ـ۱۵۰ـ۱۰۰ـ۵۰ ریال (برای دانشجویان نیم‌بها)
پنجشنبه ۱ خرداد ، ۵½ بعدازظهر

* شب کانتات

باشرکت : اینگریدرضائی(سوپرانو) ـ لوچیااستاماتوپول (ویلن‌اول) ـ یولانتایابلونسکا (ویلن‌دوم) ـ مارتاشابو (ویولا)ـ هاجی‌آنگلووا (ویلنسل)ـ نیکولاالکساندرو (فلوت)ـ ایلی‌وستمیان(ابوا) لوست‌مارتیروسیان (چمبالو)
باآثاری از: هندل ـ باخ و...
بهای بلیت: ۵۰ ریال
دوشنبه۵ خرداد، ۸بعدازظهر (تالار کوچک)

* موسیقی ایرانی

(ارکستر سازهای‌ملی)

سرپرست: فرامرز پایور
خوانندگان: عبدالوهاب شهیدی ـ سیما بینا
بهای بلیت: ۲۰۰ـ۱۵۰ـ۱۰۰ـ۵۰ ریال (برای دانشجویان نیم‌بها)
چهارشنبه ۷ خرداد، ۸ بعدازظهر

* برنامه‌ی هنرجویان هنرستان عالی موسیقی

پنجشنبه ۸خرداد، ۸بعدازظهر (تالارکوچک) ـ مخصوص مدعوین

* اپراهای «کارمینا بورانا» و «ایل کامپانلو»

اپرای کارمینابورانا
موسیقی: کارول‌اورف
رهبر ارکستر: والترهورن‌شتاینر
طراح‌رقص‌وکارگردان: بوریس‌پیلائو
رهبر کر: وینچنزوجانینی
طراح دکور: تئولاو
طراح لباس: کریستینا مهاجری ـ اینکبورک‌کنتر
خوانندگان: پری‌زنگنه ـ هیلا قراخانیان ـ آلک‌ملکنیان ـ استیون‌کینبرو

اپرای ایل‌کامپانلو
موسیقی: کالنانودونیزئی
رهبر ارکستر: مانریکودتورا
کارگردان: ویتوریوپاتانه
رهبر کر: وینچنزوجانینی
طراح دکور: لئولاو
طراح لباس: هلن انشاء
خوانندگان: میکل‌کازاتو ـ لوچیاناسرا ـ هیلاقراخانیان ـ مهیندخت‌بهی ـ لئونورحجری ـ رلاندوپانرائی دانیل کوژوین ـ رشید وطندوست
بهای بلیت: ۳۰۰ـ۲۰۰ـ۱۰۰ـ۵۰ ریال (برای دانشجویان نیم‌بها)
یکشنبه ۱۱ خرداد، ۸بعدازظهر (کارت‌های سبز آبونمان)

* رقص‌های محلی

دوشنبه۱۲ خرداد، ۸ بعدازظهر ـ (مخصوص مدعوین)

* اپراهای «کارمینابورانا» و «ایل ـ کامپانلو»

سه‌شنبه ۱۳خرداد، ۸ بعدازظهر (کارت‌های زرد آبونمان)

* ارکستر سنفونیک تهران

رهبر: کارلوفرانچی
تکنواز: لارادوفوسکو (پیانو)
برنامه: ولفگانگ آمادئوس موتسارت سنفونی در رماژور (هافنر) یوهانس‌برامس سنفونی شماره‌ی۲ در رماژور راخمانینوف کنسرتوپیانو شماره‌ی ۵
بهای بلیت: ۲۰۰ـ۱۵۰ـ۱۰۰ـ۵۰ ریال (برای دانشجویان نیم‌بها)
چهارشنبه ۱۴ خرداد، ۸ بعدازظهر
پنجشنبه ۱۵ خرداد، ۵½ بعدازظهر

* اپراهای «کارمینا بورانا» و «ایل ـ کامپانلو»

شنبه ۱۷خرداد، ۸ بعدازظهر

* رسیتال پیانو

به وسیله‌ی: مارتارادو ـ تیکو
باآثاری از: سکارلائی ـ شومان ـ شوستاکویچ ـ بارتوک ـ لیست ـ شوپن ـ دبوسی
با همکاری: انجمن بانوان سازمان ملل متحد
به نفع: صندوق خیریه‌ی انجمن بانوان سازمان ملل متحد
بهای بلیت: ۲۰۰ریال
دوشنبه ۱۹خرداد، ۸بعدازظهر (تالار کوچک)

* سیمرغ

(رقص دراماتیک)

موسیقی: لوریس‌چکناوریان
متن: رابرت‌دووارن ـ لوریس‌چکناوریان
طراح وکارگردان: رابرت‌دووارن
نقاشی‌های آبرنگ: صفا معینی
طراح لباس: هماپرتوی
اجراکننده: سازمان ملی‌فولکلور ایران‌وگروه سازهای‌ملی
بهای بلیت: ۲۰۰ـ۱۵۰ـ۱۰۰ـ۵۰ ریال (برای دانشجویان نیم‌بها)
چهارشنبه ۲۱خرداد، ۸بعدازظهر
پنجشنبه ۲۲خرداد، ۸ بعدازظهر

* شب سونات

باشرکت: کارول‌شالتسکی(ویلن)ـ ماریان‌ایگوس(کنترباس) لوست‌مارتیروسیان (پیانو)
با آثاری از: باخ ـ فرانک ـ اریوستی ـ اکلس
بهای بلیت: ۵۰ ریال
یکشنبه ۲۵ خرداد، ۸بعدازظهر (تالار کوچک)

برنامه‌ی هنرجویان هنرستان عالی موسیقی

دوشنبه ۲۶خرداد، ۸بعدازظهر (تالارکوچک) ـ مخصوص مدعوین

* ارکستر سنفونیک تهران

رهبر: فرهاد مشکوة
تکنواز: امانو ملک اصلانیان (پیانو)
برنامه: علیرضا مشایخی سنفونی‌برای‌ارکسترزهی(نخستین‌اجرای‌جهانی) لودویگوان‌بتهوون کنسرتوپیانو شماره‌ی ٤ در سل‌ماژور کلوددبوسی «دریا»
بهای بلیت: ۲۰۰ـ۱۵۰ـ۱۰۰ـ۵۰ ریال (برای دانشجویان نیم‌بها)
چهارشنبه ۲۸خرداد، ۸ بعدازظهر
پنجشنبه ۲۹ خرداد، ۵½ بعدازظهر

* اپراهای «ساعت اسپانیائی» و «قصر شاهزاده‌ی ریش آبی»

اپرای ساعت اسپانیائی
موسیقی: موریس‌راول
متن: فرانکنوهاین
رهبر ارکستر: فرهاد مشکوة
کارگردان: لطفی منصوری
طراح دکور: تئولاو
طراح لباس: هلن انشاء
خوانندگان: منیروکیلی ـ بیژن آصفجاه ـ آلبرت‌ولی ـ زان‌بران

اپرای قصر شاهزاده‌ی ریش‌آبی
موسیقی: بلابارتوک
متن: ویلهلم‌زیگلر
رهبر ارکستر: فرهاد مشکوة
کارگردان: لطفی منصوری
طراح دکور: ولفرام اسکالیسنکی
طراح لباس: آمرای اسکالیتسکی
بهای بلیت: ۳۰۰ـ۲۰۰ـ۱۰۰ـ۵۰ ریال (برای دانشجویان نیم‌بها)
شنبه ۳۱ خرداد، ۸ بعدازظهر (کارت‌های‌سبز آبونمان)
دوشنبه ۲ تیر، ۸بعدازظهر (کارت‌های زرد آبونمان)
بلیت‌های ۲تیر از سه‌شنبه ۲۷ خرداد به فروش‌می‌رسد
(از آبونه‌هاتقاضا میشود ازکارت‌های آبونمان «بیوه‌ی خوشحال» استفاده کنند)

● فروش بلیت از یکشنبه۲۸ اردیبهشت آغاز می‌شود ●

اعلامیه پذیره نویسی

افزایش سرمایه

بانک کار

شرکت سهامی عام

درجلسه ۱۲ آبان ۱۳۵۳ مجمع‌عمومی فوق‌العاده صاحبان‌سهام‌بانک کار تصمیم اتخاذ گردیدکه سرمایه بانک ازیک‌میلیاردوسی‌میلیون ریال به دو میلیارد وشصت میلیون ریال در دونوبت افزایش یابد افزایش نوبت اول‌بمبلغ پانصد و پانزده میلیون‌ریال در آخر بهمن ماه ۱۳۵۳ انجام‌گردید واینک‌افزایش‌نوبت‌دوم‌بمبلغ پانصدوپانزده میلیون‌ریال درآخر تیرماه ۱۳۵۴ با مشخصات زیر برای استحضارصاحبان سهام آگهی میگردد :

الف ـ نام و شماره ثبت : بانک کارشرکت سهامی عام شماره ۶۰۶۲

ب ـ موضوع شرکت و نوع فعالیت های آن: عملیات بانکی در حدود مقررات‌جاریه وقوانین‌پولی و بانکی کشور و موازین اساسنامه به شرح زیر :

۱ـ تنزیل برات و سفته و دادن وام درحسابجاری ۲ـ عملیات مربوط به اسناد وبرک های بهادار و خرید و فروش سهام و اوراق بهادار به حساب مشتریان ۳ـ نقل و انتقال‌وجوه ٤ـ قبول سپرده های دیداری و مدت‌دار و پس از افتتاح انواع حساب ۵ـ اعطای وام‌و تسهیلات اعتباری ٦ـ اعطای پیش پرداخت درمقابل اسناد حمل کالا و فلزات گرانبهاوسفته و برات ۷ـ صدور ضمانت‌نامه در مقابل‌وثائق عینی و اوراق بهادار و سفته های قابل قبول‌و معتبر ۸ـ همکاری و کمک به‌تاسیس‌وتوسعه‌موسسات‌ساختمانی و صنعتی و معدنی‌وتولیدی ورهنی با مشارکت در سرمایه آنها ۹ـ خریدسهام و مشارکت در سرمایه بانکهای داخلی‌وخارجی ۱۰ـ فراهم کردن تسهیلات برای شرکتهای ساختمانی بمنظور تامین وجوه‌لازم‌برای اجرای قرارداد های عمرانی این قبیل‌شرکتها ۱۱ـ قبول نمایندگی و انجام هرگونه عملیات بانکی برای مشتریان ۱۲ـ معاملات‌ارزی ۱۳ـ اجازه دادن صندوق امانات ۱٤ـوصول مطالبات و سود سهام مشتریان به حساب آنها ۱۵ـ قبول امانات و نگهداری‌سهام و اوراق بهادار و اشیاء قیمتی مشتریان۱٦ـ صدور اعتبارنامه‌وفروش‌چکهای‌مسافرتی ۱۷ـ انجام وظایف قیمومت و وصایت ووکالت برای مشتریان طبق قوانین و مقررات مربوطه۱۸ ـ اقدام به سایر معاملات مجاز بانکی

ج ـ مرکز اصلی شرکت‌ونشانی‌شعب آن ، مرکز اصلی‌شرکت:

۱ـ تهران خیابان حافظ ساختمان بانک کار .

۲ـ شعبه مرکزی: خیابان حافظ‌ساختمان بانک کار .

۳ـ شعبه شوش: خیابان‌صاحب‌جمع میدان سبزی .

٤ـ شعبه روزولت : خیابان روزولت .

د ـ مدت‌شرکت: نامحدوداست.

هـ ـ مبلغ سرمایه شرکت قبل ازافزایش نوبت‌دوم: یک‌میلیاردوپانصد وچهل وپنج میلیون ریال

و ـ اگر سهام ممتازمنتشرشده‌باشد تعداد وامتیازات آن :

یازده هزار سهم ده هزار ریالی از سود قابل تقسیم ۱۰ درصد بین صاحبان سهام ممتازبه نسبت سهام و بقیه بین کلیه صاحبان سهام اعم از عادی و ممتاز به نسبت سهام تقسیم میشود .

ز ـ هویت کامل اعضاء هیئت‌مدیره ومدیرعامل شرکت :

آقای مهندس‌سعیدهدایت فرزند غلامعلی‌دارنده شناسنامه شماره ۱۸ صادره از بخش ۲تهران‌رئیس هیئت مدیره ، آقای مهندس عبدالمجید اعلم فرزند دکتر امیر دارنده شناسنامه۲۳۵۸ صادره از بخش ۳ تهران نائب رئیس هیئت‌ـ مدیره،آقای مهندس حاجی اصغرزاده اردوبادی فرزند سلیمان دارنده شناسنامه‌شماره۲۲۳٦۷ صادره از تبریز عضو هیئت مدیره ، آقای‌مهندس بهرام داوید خانیان فرزند اردشیربه شناسنامه شماره ۹٦۷ از اصفهان عضو هیئت مدیره،آقای‌مهندس سیامک‌فرزدفرزندفضل اله‌به‌شناسنامه شماره ۷۳۲ از بخش ٤ تهران عضو هیئت مدیره ، آقای مهندس‌اصغر روائی‌فرزند یحیی به شناسنامه ۲۵۹۳ صادره از خلخال‌عضو علی‌البدل،آقای مهندس امیر ملک یزدی فرزند حسن بشناسنامه‌شماره ۳۲۰۵٤صادره ازیزد عضوعلی‌البدل،آقای آرسن برخورداریان‌فرزند بگلر بشناسنامه شماره ۱۵۱٤۳صادره از بخش ۳ تهران مدیرعامل .

ح ـ شرائط حضور وحق رای صاحبان سهام درمجامع عمومی:

هر سهم دارای یک رای است مگر در مورد انتخاب مدیران که‌مقررات ماده ۸۸لایحه‌قانونی اصلاح قسمتی از قانون تجارت مصوب‌اسفند ۱۳٤۷ لازم‌الرعایه است صاحب سهم شخصا یا بوسیله وکیل ثابت‌الوکاله خود در مجامع‌شرکت می نماید .

ط ـ مقررات اساسنامه راجع به‌تقسیم سود وتشکیل اندوخته وتقسیم دارائی بعداز تصفیه :

طبق ماده (۵۵) اساسنامه سود ویژه پس ازوضع مالیات و ۵ در صد اعطائی به کارمندان موضوع‌ماده (۵٤) اساسنامه بطریق زیرتقسیم میشود .

۱ـ بین ۱۵ و ۲۰ درصد با رعایت بند الف از ماده ۳۳ قانون‌پولی و بانکی کشوربه‌حساب اندوخته قانونی منتقل می گردد تا موقعی که اندوخته مزبور معادل سرمایه بانک‌شود و پس از آن اختیاری است .

۲ـ از سودی که برای تقسیم اختصاص‌داده میشود ده‌درصد بین صاحبان سهام‌ممتاز به نسبت سهام آنها و بقیه بین کلیه صاحبان سهام اعم‌از عادی و ممتاز به نسبت سهام‌آنها تقسیم خواهد شد .

۳ـ مبلغی به عنوان پاداش طبق مقررات‌قانونی برای هیئت مدیره در نظر گرفته می‌شود .

٤ـ به پیشنهاد هیئت مدیره و تصویب‌مجمع عمومی عادی ممکن است قسمتی از سودویژه به سال بعد تخصیص یابد طبق ماده(۵۸) اساسنامه پس از انحلال تصفیه بانک بانظارت‌نماینده بانک مرکزی ایران طبق لایحه قانونی‌اصلاح قسمتی از قانون تجارت مصوب ۲٤ اسفند ۱۳٤۷ و سایر قوانین جاری کشوربه‌عمل خواهد آمد .

ی ـ مبلغ وتعداد اوراق قرضه‌قابل تبدیل به سهم که شرکت‌منتشر کرده است ومهلت و شرائط تبدیل اوراق قرضه بسهم : ندارد .

ک ـ مبلغ‌بازپرداخت نشده‌انواع‌دیگر اوراق قرضه‌ای‌که شرکت‌منتشر کرده است و تصمیمات مربوط به آن : ندارد .

ل ـ مبلغ دیون‌شرکت وهمچنین‌دیون اشخاص ثالث که توسط شرکت تضمین شده است :

دیون بانک برابر ترازنامه آخر سال ۱۳۵۳ بالغ بر ۱۰٫۸۲۲٫۱۷۷٫۳٦۹ ریال و جمع تعهدات بانک بابت صدور ضمانت نامه بالغ است بر ۲۵٫۸۸۰٫۷۱۸٫۰۵۹ ریال.

م ـ مبلغ افزایش سرمایه در نوبت دوم (آخر تیرماه ۱۳۵٤) :

پانصد و پانزده میلیون ریال تعداد سهام‌جدید ۵۱۵۰۰ سهم ده هزار ریالی ازنوع‌عادی است.

ن ـ تعداد ونوع سهام جدیدی که صاحبان سهام با استفاده ازحق تقدم خود تعهد کرده‌اند :

تعداد سهام جدید ۵۱۵۰۰ سهم ده هزارریالی از نوع عادی است.

س ـ تاریخ شروع وخاتمه‌مهلت‌پذیره نویسی :

٦۰ روز از روزی که برای پذیره نویسی تعیین‌شده است .

ع ـ مبلغ اسمی ونوع سهامی که‌باید تعهد شود وحسب موردمبلغ اضافه ارزش سهم :

مبلغ اسمی هر سهم ده هزار ریال است نوع‌سهام عادی است اضافه ارزش در نظر گرفته نشده است .

ف ـ حداقل تعداد سهامی که‌هنگام پذیره نویسی باید تعهدشود :

در قبال دو سهم ده هزار ریالی یک سهم ده‌هزار ریالی .

ص ـ نام بانک و مشخصات‌حساب سپرده‌ای که وجوه لازم‌باید درآن‌واریز وپرداخته‌شود:

حساب شماره۲٤۰۰۰افزایش سرمایه‌بانک‌کار

ق ـ ذکرنام روزنامه‌کثیرالانتشاری که اطلاعیه‌ها و آگهی های‌شرکت درآن نشر میشود :

اطلاعات و کیهان

آخرین ترازنامه وحساب سود وزیان شرکت‌که به تصویب‌مجمع‌عمومی صاحبان سهام رسیده است در اداره ثبت‌شرکتها ودرمرکز بانک برای مراجعه علاقمندان آماده است .

هیئت‌مدیره بانک کار

کوششی برای تجدید مذاکرات میان جهان صنعتی و جهان سوم

در مذاکرات آینده سران اروپا پنج مطلب اساسی مطرح خواهد شد که عبارتند از :

۱ـ اوضاع اقتصادی و پولی جامعه اروپا
۲ـ مسئله انرژی .
۳ـ کنفرانس همکاری و امنیت اروپا .
۴ـ مواد اولیه
۵ـ و بالاخره پیشرفت تدریجی اروپا بسوی یکوحدت کامل وواقعی.

البته این رئوس مطالب است و نباید آنرا دستور جلسات آینده کنفرانس سران اروپا تلقی کرد، زیرا براساس تصمیماتی که در کنفرانس ۱۹۷۴ در پاریس گرفته شد،سران کشورهای اروپائی آزادی کامل دارند تا در اجتماع خود هر مسئله‌ای راکه صلاح میدانند مطرح و جلسات را بطرزی که مطلوب تشخیص میدهند بدون محدود کردن مسائل‌در چهار چوب یک دستور جلسه معینی اداره نمایند.

انتخاب دو مسئله اساسی یعنی انرژی و مواد اولیه برای طرح در کنفرانس آینده سران اروپا نشانه آن است که در حال حاضر مرکز ثقل توجه اروپا مناسبات باجهان سوم است و برای این مناسبات اولویت قائل شده‌اند. واز همین‌رو در مذاکرات آینده سران اروپا کوششهایی برای تجدید مذاکرات جهان صنعتی باجهان سوم انجام خواهدشد.

شورای اروپا به کمیته دائمی نمایندگان اختیارات تمام داده است تا یک موقع مشترک برای کشورهای عضو اتحادیه اروپا در نظر بگیرد تابهنگام مذاکرات در اجلاس آینده سازمان همکاری برای توسعه اقتصادی که قراراست روز ۷خرداد آینده در پاریس تشکیل گردد اروپا بهنگام طرح پرونده‌ها و مسائل گوناگون اقتصادی روشی‌مشخص را در برابر دیگر اعضای این سازمان تعقیب کند.

وزیران خارجه کشورهای بازار مشترک اروپا قرار است نتایج مطالعات کمیته دائمی را برای تعیین این خط مشی روز ۵ خرداد مه یعنی دو روز قبل از اجلاس پاریس در دوبلین پایتخت ایرلند مورد بررسی قرار دهند و تصمیم نهائی را اتخاذ کنند. این وزیران قبلا در یک جلسه ویژه مسئله مناسبات میان بازار مشترک وپرتغال را موردبررسی قرار داده‌اند واعلامیه‌ای که در پایان این جلسه انتشار یافت نمایشگر اختلاف نظرها میان کشورهای عضو اتحادیه در مورد خط مشی اتحادیه در قبال مسائل گوناگون است. بعضی از کشورها و منجمله دانمارک خواهان کمک اروپا به‌رژیم جدید پرتغال است ، در حالیکه بعضی از اعضای دیگر عقیده دارند تا هنگامیکه خصوصیات دمکراتیک رژیم جدید پرتغال بوضوح آشکار نگردد نباید در دادن کمکها عجله کرد (سازمان همکاری برای توسعه اقتصادی از ۲۲ کشور اروپائی و آمریکائی تشکیل شده است که نه‌کشور عضو بازار مشترک و پرتغال نیز عضویت این سازمان را دارند).

بااین حال در اعلامیه تصریح شده است که کمیسیون وزیران خارجه بزودی گزارشی در باره مناسبات اتحادیه اروپا باپرتغال تسلیم شورای اتحادیه خواهد کرد که درآن میزان کمکهائی را که اتحادیه اروپا در اختیار پرتغال قرار خواهد داد تخمین خواهد زد.

مذاکرات وزیران اتحادیه در مورد سیاست مدیترانه‌ای بازار مشترک نیز نتایج مطلوب را ببار نیاورده است زیرا دو مسئله که بایکدیگر بستگی دارد در این مذاکرات‌مطرح گردید یکی مناسبات اتحادیه اروپا با کشورهای مغرب (مراکش ـ الجزایر ـ یونس) ودیگر مناسبات این اتحادیه با اسرائیل که بازار مشترک چند ماه قبل با او یک قرارداد ترجیحی تنظیم کرده است . ولی هنوز بامضاء نرسانیده است . اکنون مسئله اساسی این است که قراردادتنظیمی چه هنگام باید بامضاء برسد واز چه زمانی باید بمرحله اجرا درآید. در حالیکه مذاکرات برای انعقاد یک قرارداد ترجیحی با کشورهای مغرب در حال حاضر دچار رکود شده است . زیرا کشور آفریقای شمالی پیشنهادهای اتحادیه اروپا را بویژه در زمینه همکاریهای کشاورزی‌کافی نمیداند وبهمین جهت شورای وزیران اتحادیه برای اینکه راه‌حلی برای تجدید مذاکرات باسه کشور مغرب بیابد پیشنهادکرده است که فعلا مسئله همکاری‌ها در زمینه کشاورزی بکنار گذارده شود و مذاکرات در سایر زمینه‌ها آغاز گردد که این پیشنهاد چندان معقول بنظر نمیرسد و بهرتقدیر قرار است هرچه‌زودتر وزیران کشاورزی اتحادیه تشکیل جلسه دهند وراهی برای بیرون آمدن از این بن‌بست پیدا کنند.

نبض بازار

معاملات در بازار مصالح ساختمانی گرم است

قیمت‌ها در بازار مصالح ساختمانی برای آجر فشاری روبه‌کاهش ،وبرای سیمان در حال سقوط ـ تا حدقیمت های دولتی ـ است . اما بطور کلی معاملات در بازار مصالح ساختمانی همچنان گرم است و با رونق جریان دارد.

قیمت آجر فشاری که تاکنون و همزمان با آغاز فصل ساختمان به هزاری ۳۰۰ تومان ـ یعنی هردانه آجر فشاری ۳ ریال ـ رسیده بود کاهش یافت و در حال حاضر قیمت این نوع آجر هزاری ۲۱۰ تا۲۳۵ تومان است. اما قیمتهائی که مرکز بررسی قیمت‌های برای آجر فشاری اعلام کرده است ، تحویل تهران‌هزاری ۱۴۵ر۵ تومان‌و تحویل شمیران‌هزاری ۱۵۴ تومان است . باین ترتیب قیمت ها هنوز هم بالا است . اما نسبت بیک ماه قبل که به‌هزاری ۳۰۰تومان رسیده بود ، کاهش نشان میدهد.

مهلت برای تحویل آجر بین ۱۰ تا ۱۵ روز است . صرفنظر از قیمت‌های بازار آزاد، اتحادیه صنف کوره‌پز مکلف است آجر را با قیمت تعیین‌شده از سوی مرکز بررسی قیمت‌ها در اختیار مصرف کننده بگذارد.

فعلا روزی ۳ میلیون عدد آجر فشاری با این نرخ بوسیله اتحادیه توزیع می‌شود و قرار است در چند روز آینده این رقم به ۵ میلیون عدد در روز برسد.بهرحال مصرف کنندگان بزرگ هم دراین افزایش قیمت‌به‌نوبه خود مقصرند و آنرا دامن میزنند .

باین ترتیب که برای یک صاحب کار که ساختمانش حداقل ۵۰۰ هزارتومان هزینه بنائی دارد، چندان‌تفاوت نمیکند کمی‌المثل باخرید ۱۰۰ هزار آجر در مجموع ۵ هزار تومان هم اضافه بپردازد و بلافاصله آجر فشاری مورد نیاز را از بنگاههای مصالح‌ساختمانی وواسطه تهیه کند. اما همین امر موجب افزایش قیمت‌ها میشود و اینکونه توزیع کنندگان را تشویق به اجحاف به مصرف کنندگان دیگر میسازد.

نوسان قیمت در معاملات گچ و آهک نسبت به سال پیش کمتر شده است، معهذا قیمت این دو نوع‌مصالح ساختمانی همچنان بالا است . قرار است که تولیدکوره‌های‌آهک وگچ‌پزی را با افزایش استخراج سنگ گچ و آهک بالا ببرند . در مورد گچ باید به این نکته توجه داشت که مصرف آن در اواسط تابستان و پائیز که کارهای ساختمانی رو بپایان میرود وبناآماده سفیدکاری میشود اوج می‌گیرد. براین اساس، چنانچه از هماکنون فکری برای افزایش میزان تولید آن نشود، قیمت‌ها در فصل ازدیاد مصرف افزایش سریعی خواهد یافت.

قیمت سیمان که مصارف عمده در کارهای ساختمانی دارد و قیمت آن میرفت که از کیسه ۱۷تومان هم‌بیشتر شود بواسطه رفع محدودیت توزیع و عرضه این در سطح وسیع،شکست وهم‌اکنون هرکیسه آن در بازار آزاد بین ۱۲ر۵تا۱۳ تومان عرضه می‌شود. قیمت خرده‌فروشی دولتی سیمان هر کیسه ۱۰ر۵ تومان است. شرکت معاملات‌خارجی‌و ابستهبوزارت‌بازرگانی که کار واردات و توزیع سیمان رادر دست دارد، چندی قبل بعلت افزایش حجم موجودی سیمان، و تولیداخلی و همچنین باتوجه بمیزان سیمان‌های خریداری شده است ازخارج کم‌بتدریج وارد میشود، محدودیت توزیع این مصالح ساختمانی راکه قیمت آن‌میرفت در آغاز فصل ساختمانی اوج گیرد، از میان برداشت.

قبل از رفع این محدودیت ،روزانه بطور متوسط ۳ هزار تن سیمان بین متقاضیانی که پروانه ساختمان‌داشتند، توزیع میشد . پس از رفع این محدودیت در فاصله آخر فروردین و ۱۵ اردیبهشت (۱۵ روز) علاوه بر روزی ۳ هزار تن ، جمعا ۵۰ هزار تن دیگر سیمان ببازار عرضه شد.

توزیع وسیع سیمان هنوز ادامه دارد و سیمان‌های خریداری شده‌است مثل گندم از چند مرز کشور درشرق، غرب ، شمال و جنوب واردبه‌مراکز مصرف حمل میشود.

برای اینکه حمل‌و نقل داخلی‌موجب افزایش قیمت سیمان نشود، این‌کالا از چند کشور خریداری شده است . سیمان خریداری شده از افغانستان و پاکستان از شرق کشور ، سیمان خریداری شده از شوروی از طریق بنادر نوشهر وبندر پهلوی و جلفا ، سیمان خریداری‌شده از ترکیه‌از طریق مرز بازرگان وبقیه خریدها از بنادر جنوب وارد و در مراکز مصرف‌همین نواحی توزیع می‌شود. سیمان تولید داخلی بیشتر به مصرف نیازهای تهران و شهرهای اطراف می‌رسد.

اقتصاد جهان

کمتر از پیش‌بینی قبلی!

ژان‌پی‌یرفوکارد، وزیردارائی فرانسه، اعلام‌کردکه بهای واردات نفتی فرانسه در سال مسیحی جاری ۹ میلیون فرانک‌کم‌تر از حد انتظار دولت خواهدبود. دولت‌فرانسه، قبلا پیش‌بینی کرده‌بودکه در سال ۱۹۷۵ فرانسه باید بین ۴۰ تا ۴۲ میلیون فرانک مواد نفتی وارد فرانسه کند . میزان‌واردات نفتی فرانسه در سال ۱۹۷۴ بالغ بر ۵۱ میلیون فرانک (۱ر۵میلیون لیره‌استرلینگ) بوده.

همکاری اکسون‌بانستله

شرکت معظم‌چند ملیتی نستله که مقرآن در سویس است، با همکاری یک شرکت نفتی‌که گفته میشود «اکسون» است دست درکار تهیه پروتئین از نفت شده‌اند.

پی‌یرلیوتاردووکو، رئیس هیات‌مدیره شرکت نستله‌با توجه به‌امکان تهیه‌پروتئین برای غذای حیوانات و مصارف‌صنعتی گفت: ماقصداریم که‌از این مرحله یارا فراتر گذاریم‌و پروتئین‌هایی را تولید کنیم‌که روزی مورد استفاده‌انسان قرارخواهدگرفت.

بیکاری موقتی

بزرگترین شرکتهای فولاد ریزی آمریکا تصمیم گرفته‌اند که ده در صد نیروی کار خود را مرخص‌کنند. بطورمثال شرکت فولادآمریکا ۲۲۰۰ تن از ۹۰۰۰ کارگر خود را در فیلادلفیا و ۱۰درصد از ۳۳۰۰۰ کارگر خود را در شیکاگو، بطور موقت بیکار می‌کند. شرکت فولادبیت‌اللحم نیز۷درصد از ۷۵۰۰۰ کارگرخودرابمرخصی دوماهه‌یی می‌فرستد.

علت اصلی این مرخصی ها وبیکار کردن های موقتی کاهش تولید فولاد در آمریکا به میزان ۲ر۱درصد است تارقم تولید بارقم تقاضای بازار تعادل پیداکند.

۶۰ درصد موافق ماندن !

بنابر گزارش موسسه‌استاندارد یونیک لندن ۶۰درصد مردم بریتانیا موافق بانقای عضویت بریتانیا در بازار مشترک اروپا، ۲۹ درصد مخالف و۱۱درصد هم در این باره بی‌تصمیم هستند.

نظیر چنین نظر خواهی در اواسط آوریل گذشته نشان می‌داد‌که ۵۶ درصد مردم موافق بقاء ،۳۸درصد مخالف و ۱۶ درصد بی‌تصمیم بودند.

قرار است‌که مردم بریتانیا روز ۵ ژوئن (۱۵خرداد) نظر قاطع خود را درهمه پرسی مورد نظر ویلسون اعلام کنند.

وام برای پاکستان

بانک جهانی وامی به مبلغ ۶۰میلیون دلار برای کمک‌مالی به طرح انتقال وتوزیع گاز در پاکستان اختصاص داده است . برنامه های مربوط به‌توسعه صنعتی و کشاورزی پاکستان باعث‌شده است که سالانه ۱۳ درصد برمصرف‌انرژی‌درپاکستان افزوده شود. گاز طبیعی ۲۳ درصد این مصرف را تامین‌می‌کند .

پول...ارز

وضع دلار پس از عملیات موفقیت آمیز نجات کشتی مایاگوئز و بازگشت اعتماد بقدرت آمریکا، استوار شد ونرخ آن اندکی ترقی کرد.

وضع پاوند استرلینگ نیز پس ازآن تنزل شگفت‌انگیز که براثر تورمی به میزان ۲ر۵ درصد حاصل شده بود، نسبت به پول های عمده اروپایی اندکی بهبود یافت ولی بهای آن‌که ۲ر۳۱۱۲۵ دلار بود به ۲ر۳۰۱۲۵ دلار تنزل پیداکرد.

در فرانکفورت دلار از ۲ر۳۳۷۰ به ۲ر۳۶ مارک آلمان رسید در رورپخ هم نرخ‌دلار از ۲ر۴۷۹۵ به ۲ر۵۱۴۵ فرانک نسویس، در آمستردام از ۲ر۳۷۵۰ به ۲ر۴۱۷ گیلدر، در پاریس از ۴ر۰۴ به ۴ر۰۷۲۵ فرانک فرانسه و دربروکسل از ۳۵ر۸۸ به۳۶ر۰۵ فرانک بلژیک افزایش یافت.

بهای طلا در لندن وزوریخ‌تنزل‌کرد و از هر اونس ۱۶۷ر۵۰ به۱۶۵ر۵۰ دلار رسید.

بهای مواد خام

بهای فلزات عمده در آخرین روز هفته گذشته ، در بورس نیویورک بدین شرح‌بود:

شمش فولاد هرتن ۲۰۰ دلار ـ آهن هر تن ۱۲۳ر۹۲دلار ـ فولاد قراضه هر تن ۸۲ دلار ـ سرب هر پاوند۲۳ر۵دلار ـ مس هر پاوند ۶۴دلار ـ قلع هر پاوند ۳ر۴۲ دلار ـ روی‌هر پاوند ۳۸ر۵دلار ـ نقره هراونس ۴ر۵۶ دلار ـ طلا هر اونس ۱۶۵ر۵ دلار .

بورس‌های دنیا

نمودار میانگین بهای سهام۳۰موسسه وابسته به‌داوجونز در هفته گذشته ۱ر۵ واحد دیگر ترقی کرد و به۸۶۴ر۷۴ واحد رسید.

جیمزشلزینگر وزیر دفاع آمریکا این ترقی بهادر نتیجه موفقیت عملیات نجات‌کشتی آمریکایی از چنگ «خمر سرخ» توصیف کرده‌است.

بهای سهام صنعتی در بورس لندن اندکی بهبود یافت و نمودار میانگین سهام ۴ر۵ واحد افزایش یافت. بهای سهام صنایع شیمیائی آمپریال، یونیلور نیز ترقی‌کرد. نمودار‌بهای سهام حمل‌ونقل شل ۱۵ واحد افزایش یافت وبه۳۱۵ واحد رسید. بریتیش پترولیوم ۸ واحد افزایش یافت وبه ۴۵۸واحد رسید.

آگهی شهرداری محمود آباد

شهرداری محمودآباد در اجرای تبصره ۲ ماده ۱۶ قانون نوسازی و عمران شهری اجرای طرح تعریض خیابان ده متری مسجد جامع (آیت‌اله بروجردی) را باطلاع عموم میرساند . خیابان مذکور بطول ۲۳۰ متر و عرض ده متر حداقل و حداکثر متر برطبق نقشه موجود که در دایره ساختمانی شهرداری بایگانی است تعریض خواهد شد مبلغ کل غرامت پیش‌بینی شده ۵۹۹۵۲۱ ریال و حق مرغوبیت ۶۹۰۰۰۳ ریال میباشد تاریخ شروع بیستم تیر ماه ۵۴ و مدت اعتراض از تاریخ نشر اولین آگهی تا دو ماه و محل قبول اعتراض دایره ساختمانی و یا دفتر شهرداری محمود آباد است مفاد فهرست جامع طرح در دایره ساختمانی شهرداری برای ملاحظه الصاق است معترضین باید ذیل برگ اعتراض نشانی کامل و روشن خود را قید فرمایند در ضمن مقارن بااین آگهی نتیجه ارزیابی هریک وسیله پست سفارشی به مالک و یا متصرف مربوطه ارسال و مفاد این آگهی در معابر و محل شهرداری الصاق گردید .

شهردار محمود آباد ـ فیروز آتشیان

بانک اعتبارات ایران
BANQUE ETEBARATE IRAN

آگهی دعوت مجمع عمومی عادی سالیانه بانک اعتبارات ایران (شرکت سهامی‌عام)

مجمع عمومی عادی سالیانه بانک اعتبارات ایران(شرکت سهامی عام) در ساعت ۵ بعد از ظهر روز سه‌شنبه ۲۰خرداد ماه ۱۳۵۴ (۱۰ ژوئن ۱۹۷۵) در مرکز بانک واقع در خیابان سوم‌اسفندشماره۵۰ تشکیل خواهد شد .

از صاحبان سهام دعوت میشود شخصا یا بوسیله نمایندگان خود با توجه به مفاد ماده ۱۶ اساسنامه در روز و ساعت مقرر در جلسه مزبور حضور بهمرسانند .

دستور جلسه مجمع عبارت است از :

۱ـ گزارش هیئت مدیره راجع به عملیات وترازنامه و حساب و سود و زیان بانک در سال ۱۳۵۳ .
۲ـ گزارش بازرس بانک راجع به ترازنامه و حساب سود و زیان بانک در سال ۱۳۵۳ .
۳ـ اتخاذ تصمیم نسبت به ترازنامه و حساب سود و زیان بانک و دادن مفاضا به هیئت مدیره برای سال ۱۳۵۳ .
۴ـ انتخاب اعضاء هیئت مدیره بانک و کسب موافقت برای تفویض سمت های رئیس هیئت مدیره و مدیر عامل بمیکنفر .
۵ـ انتخاب بازرسان بانک .
۶ـ تعیین روزنامه کثیرالانتشاری که آگهی های دعوت و اطلاعیه های بعدی در آن منتشر خواهد شد .
۷ـ مسائل متفرقه .

رئیس هیئت مدیره بانک اعتبارات ایران

آگهی دعوت به مجمع عمومی عادی سالیانه

بدین وسیله از صاحبان سهام شرکت‌سهامی خاص متارول دعوت میشود که روز یکشنبه۱۸ خردادماه ۱۳۵۴ ساعت ۱۰صبح در محل‌شرکت برای شرکت در جلسه مجمع عمومی عادی‌سالیانه حضور بهمرسانند

دستور جلسه :

۱ـ استماع گزارش هیئت مدیره‌وبازرس
۲ـ تصویب ترازنامه و بیلان سال ۱۳۵۳
۳ـ انتخاب بازرسان
۴ـ انتخاب اعضای هیئت مدیره

شرکت متارول (سهامی خاص)

پذیرش دانشجو

انستیتو تربیت مربیان امور هنری برای سال تحصیلی ۵۵ـ ۱۳۵۴ از بین آموزگاران‌رسمی وزارت‌آموزش وپرورش که دارای دیپلم کامل متوسطه بوده و حداکثر سن آنان ۳۰ سال باشد بشرح‌زیر دانشجو می پذیرد

۱ـ نواحی ۱۷ گانه تهران جمعه دوم‌خرداد ماه ۵۴
۲ـ شهرستانهای استان : اصفهان ـ اذربایجان شرقی ، خوزستان ، یزد ، فارس ، ساحلی ، سیستان‌وبلوچستان، گیلان ،کرستان ، بوشهر ، سمنان روز های ۷و ۸ خرداد در مراکز استان وفرمانداری کل .
۳ـ شهرستانهای استان : خراسان. همدان . آذربایجان غربی . کرمانشاهان. کرمان . کردستان . زنجان . مازندران. چهارمحال و بختیاری ـ ایلام بویراحمد روز های ۱۵ و ۱۶ خرداد ماه ۵۴ در مراکز استان و فرمانداری کل .
۴ـ شهرستانهای استان مرکز روزجمعه ۲۳ خرداد ماه ۵۴ در شهرستان کرج

داوطلبانیکه دارای استعداد هنری‌بوده‌میتوانند باداره آموزش و پرورش ـ شهرستان مربوطه مراجعه نمایند .تا ترتیب معرفی آنان داده شود .

م‌الف ۳۲۲۵

آگهی مزایده فروش اتومبیل ژیان

صندوق عمران مراتع چهاردستگاه اتومبیلهای فرسوده ژیان خودرا که هم‌اکنون در توقفگاه این صندوق واقع درخیابان وصال شیرازی نرسیده به چهارراه تخت جمشید موجود است از طریق مزایده بفروش میرساند .

ـ علاقمندان بشرکت درمزایده میتوانند اتومبیلهای مورد بحث را مشاهده و پیشنهادات خود را تا پایان‌وقت اداری روز دوشنبه ۵۴ر۳ر۲۶ به صندوق عمران مراتع واقع در بلوار الیزابت دوم خیابان میکده شماره۳۱ ارسال دارند .

شرکت کنندگان درمزایده بایستی‌معادل پنج درصد کل قیمت پیشنهادی وجه نقد بحساب شماره ۵۷۰۸ صندوق‌نزد بانک تعاون کشاورزی ایران شعبه مرکز منظور یامعادل پنج درصد موردبحث ضمانتنامه بانکی به ضمیمه پیشنهادخود ارسال دارند .

ـ کمیسیون مناقصه در ساعت ۱۰صبح روز سه شنبه ۲۷ر۳ر درمحل صندوق تشکیل میگردد .حضور پیشنهادهندگان در جلسه آزاد است. جمع کل‌قیمت پیشنهادی یك فرد برای تمام چهاردستگاه ملاك عمل است . هزینه نشر آگهی از پیشنهاددهنده اخذ خواهد شد.

ـ پیشنهادات مبهم و مشروط‌بدون ذکر دلیل رد خواهدشد .

م الف ۳۴۷۴ **جلال پیغمبری معاون اداری ومالی**

سومین جشنواره فیلمسازان جوان منطقه آسیا

شیراز ـ ایران
۱۵ تا ۲۰ مرداد ماه ۱۳۵۴

علاقمندان میتوانند برای دریافت‌فرم‌شرکت و مقررات جشنواره در تهران‌به سازمان رادیو تلویزیون‌ملی ایران‌خیابان تخت‌طاوس نبش روزولت طبقه سوم دبیرخانه جشنواره و در شهرستانهابه مراکز رادیوتلویزیون ملی ایران مراجعه نمایند . م‌الف ۳۴۹۹

آگهی خرید زنك اخبار از طریق مناقصه

بانك سپه تعداد ۵۰۰ دستگاه‌زنك‌اخبار

مورد احتیاج خودرا از طریق‌مناقصه باشرایط زیرخریداری‌مینماید:

۱ـ مشخصات کالای مورد مناقصه‌در اداره خرید کل کارپردازی موجود است و پیشنهاددهندگان برای اخذ آن‌میتوانند باین اداره مراجعه نمایند .

۲ـ پیشنهاددهندگان باید معادل۵٪ (پنج‌درصد) مبلغ پیشنهادی را نقدابعنوان سپرده شرکت درمناقصه‌به‌حسابجاری شماره ۲۶۹۱ اداره کل کارپردازی در بانك سپه شعبه مرکزی پرداخت ویاضمانت‌نامه بانکی معادل مبلغ مزبور تهیه و رسید پرداخت وجه یاضمانت‌نامه‌را ضمیمه پیشنهادخودنموده و درپاکت لاك ومهر شده تاساعت۱۰صبح روز پنجشنبه هشتم خردادماه سال‌جاری بدفتر اداره کل کارپردازی تسلیم نمایند

۳ـ پیشنهادات درساعت ۱۱صبح‌همان روز ۸ر۳ر۱۳۵۴بازوقرائت‌خواهد شد و حضور پیشنهاددهندگان‌درجلسه‌مناقصه آزاد بوده و بانك دراردو یاقبول یك یاکلیه پیشنهادات مختاراست .

۴ـ به‌پیشنهادات فاقد سپرده و مبهم و مشروط وهمچنین‌پیشنهاداتیکه بعداز موعد مقرر برسد ترتیب اثر داده نخواهد شد

۵ـ در صورتیکه برنده مناقصه از انجام معامله خودداری نمایدسپرده‌بنفع بانك ضبط خواهد شد

۶ـ پرداخت هرگونه مالیات وعوارض بعهده برنده مناقصه خواهدبود

۷ـ عدم حضورپیشنهاددهنده‌مانع‌اقدامات بانك و قرائت‌پیشنهادنخواهد بود .

۸ـ مدت تحویل اقلام‌موردمناقصه حداکثر ۲۰ روز بشرح مندرج درقرار داد منعقده خواهدبود

بانك سپه
اداره کل کارپردازی

آ ـ ۱۵۰۵۷

استخدام کارمندغیر نظامی

اداره لجستیکی هلیکوپتر های نیرو های‌مسلح شاهنشاهی تعدادی کارمند غیر نظامی با مدارك تحصیلی بشرح زیر با توجه به بند (ب) ماده (۵) قانون استخدام‌نیروهای مسلح شاهنشاهی جهت خدمت‌در تهران استخدام مینماید .

داوطلبان‌واجدشرایط میتوانندبادردست داشتن‌مدارك‌خواسته‌شده‌برك‌خاتمه‌خدمت یامعافیت دائم ، روز های شنبه و دوشنبه ازساعت۸الی ۱۴ر۳۰ به‌مدیریت اموراداری‌اداره لجستیکی هلیکوپتر های نیرو های‌مسلح شاهنشاهی واقع‌درمیدان شهیاد، خیابان فرودگاه مهرآباد مراجعه‌نمایند.

ردیف	عنوان شغل	تحصیلات مورد نیاز	تعداد	سایر شرایط
۱	مشاغل مورد نیاز	لیسانس مهندسی هواپیما و هواپیمائی	۱۶	تجربه در اداره امور تعمیر و نگهداری
۲	مشاغل مورد نیاز	لیسانس مهندسی یا مدیریت بازرگانی	۳۵	تجربه در مدیریت ، تجزیه و تحلیل سیستم ها، عملیات تعمیر و نگهداری هواپیما ، طرح‌ریزی ، تدارکات ، خرید و سفارشات ، اداره امور هواپیما
۳	کتابدار ـ متخصص نشریات فنی	لیسانس کتابداری یا مدیریت بازرگانی	۲	تجربه در کتابداری و اداره امور نگهداری کتابخانه
۴	منشی و ماشین نویس	لیسانس منشیگری	۲	تجربه در منشیگری
۵	متخصص امور اداری	لیسانس امور اداری ، روانشناسی ، علوم اجتماعی	۲	تجربه در امور اداری
۶	مترجم	لیسانس زبان انگلیسی	۳	آشنائی کامل بزبان انگلیسی‌وترجمه
۷	مشاغل مورد نیاز	لیسانس ریاضی یا فیزیك	۲۱	تجربه در جلوگیری از آتش‌سوزی ، تدارکات و کنترل موجودی
۸	مشاغل مورد نیاز	لیسانس حسابداری و یا خرید و سفارشات	۸	تجربه در امور مالی و خرید و سفارشات
۹	مشاغل مورد نیاز	لیسانس در علوم ، مهندسی ، کامپیوتر یا ریاضیات	۱۹	تجربه در امور کامپیوتر و ارتباطات دور
۱۰	مشاغل مورد نیاز	دیپلم کامل فنی	۱۰۸	تجربه در ماشین‌آلات، مکانیك هواپیما

توضیح : ۱ـ کسانی که بزبان انگلیسی آشنائی کامل داشته باشند . در شرایط مساوی ارجحیت دارند .
۲ـ دارندگان فوق لیسانس و دکترا در مشاغلی‌که داشتن لیسانس حداقل شرط لازم می باشد نیزارجحیت دارند .

آ ـ ۱۳۱۸۱

م الف ۳۱۳۲

پیام علیاحضرت شهبانو به مجمع جهانی ادبیات کودکان

همفکری بین‌المللی برای دوستی جوامع فردا

مجمع جهانی «ادبیات کودکان در خدمت همکاری‌های صلح‌ـ جویانه‌و حسن‌تفاهم بین‌المللی» که باهمکاری‌سازمان آموزشی، علمی و فرهنگی ملل متحد کانون پرورش فکری کودکان و نوجوانان و کمیسیون ملی یونسکو در ایران تشکیل میشود، فرصت مناسبی است که یکبار دیگر پیوستگی‌و ارتباط فرهنگو رشداجتماعی را باکتاب و ادبیات تاکیدکنیم. شرکت کنندگان در این‌مجمع که بابرخورداری از فرهنگهای گوناگون وروشها و سنتهای مختلف از سراسر جهان به کشور ما آمده‌اند بی‌شک در این نکته متفقند که هنر و ادبیات، خاصه ادبیات کودکان ونوجوانان در راه شکوفائی استعدادهای جوانان واعتقاد آنان بصلح و عدالتخواهی و بهسازی جوامع آینده تاثیر بسزا دارد.

انقلاب اجتماعی ایران که تحصیل رایگان کودکان و نوجوانان رابه ارمغان آورده است گذشته از اقدامات عمومی در زمینه ایجاد مراکز فرهنگی در سطوح مختلف برای پرورش فکری کودکان ونوجوانان نیز اهمیتی خاص قائل است و کانون پرورش فکری کودکان که اینک میزبان شما استدر نتیجه توجه به همین مسئله مهم در دمسال پیش بوجود آمد و در این مدت بتناسیس بیش از صد کتابخانه مجهز در شهرها و دوهزار واحد روستائی و تهیه و تولیدنود کتاب مخصوص کودکانو نوجوانان توفیق یافته استو اینک تشکیل این مجمع برای کارشناسان و متخصصان شرکت کننده، فرصت مغتنمی است تا باتبادل نظر در موضوعات مختلف به نقطه نظرهای تازه‌ای در زمینه‌مسائل مربوطبه‌کودکان ونوجوانان دست یابند زیرا برای‌پیشگیری از انزوای فرهنگی ضرورت همکاری و همفکری بین‌المللی در زمینه ایجادشرائط مناسب برای رفاه و دوستی جوامع فردا بیش ازپیش احساس میشود.

جای خوشوقتی است که سازمان آموزشی ، علمی و فرهنگی‌ملل متحد (یونسکو) با برگزاری سال جهانی کتاب و کمک بتشکیل شوراهای مختلف کتابو مراکز ومجامعی از این قبیل بارزش وضرورت این همکاریو تبادل‌نظر جهانی ارج نهاده و درتحقق بخشیدن بهدفهای والای فرهنگ بشر در سراسر جهان تلاش میکند.

موفقیت این مجمع را در رسیدن به هدفهای ارزشمند بین‌المللی و کسب نتایج علمی و عملی خواستاریم.

گفت وشنود با آقای مربوطه وعیال مربوطه .

عیال حق دارد «آقای مربوطه» را کتک بزند

بهزاد اشتیاقی و فرشته‌مهبان درنقش آقاو خانم مربوطه .

بهزاد اشتیاقی (آقای مربوطه) و فرشته هوشمند (عیال مربوطه) راکه هرشب‌بر صفحه تلویزیون می بینید در زندگی واقعی نیز زن وشوهرند قرار است‌دخترکوچکشان راهم که تقریبا یکماه از تولد او میگذرد دریک موقعیت مناسب در این‌ویترین‌خانگی به تماشا بگذارند .

اشتیاقی ، تهرانی و ۳۳ ساله است و فرشته هوشمند ۲۵ ساله ودررشت متولد شده است .

فرشته میگوید : پدرم گریمور ومادرم هنرپیشه است وقتی من بازی را شروع‌کردم دانش‌آموزبودم‌برای‌خودم‌فامیل‌مستعار«مهبان» را انتخاب کردم . وقتی بابهزاد آشنا شدم که داشت شوئی‌بنام«شوی‌جنجالی جنجالی» تهیه میکرد . آنوقتها خودم هنرپیشگی را در سریال « سرکاراستوار » شروع کرده بودم . بهزاد ورقفایش دنبال‌دختری می گشتند که ازعهده نقش موردنظرشان برآید بالاخره مرا معرفی کردند . یکماه نگذشته بود که باهم قرار ازدواج گذاشتیم و حالا هشت سال است همه‌جا باهم هستیم هم‌در صحنه زندگی‌هم در استودیوی تلویزیون .

بهزاد میگوید : دیپلم را که گرفتم به انگلیس و فرانسه رفتم، کمی طراحی و تزیین خواندم بعد کارم به مانکنی برای مجله‌معروف « وگ» کشید ، بالاخره از تلویزیون « بی‌بی‌سی » سر درآوردم اما سرانجام به ایران باز گشتم وکارم را در تلویزیون بانوشتن قسمتی از برنامه « حرف توحرف » شروع کردم‌وحالاهم برنامه های ماهرشب ده دقیقه‌دربرابر دوربین تلویزیون زندگی می کنیم .

آقای مربوطه را میبینم .

میگویم شما که در نقش آقای مربوطه‌بازی میکنید درباره این آدم تلویزیونی‌حرف‌بزنید میگوید : «مربوطه‌آدمی‌است‌مثل‌همه‌آدمها، گرفتاریهایش گرفتاریهای مردم است حرف زدن ، ادا واطوار و حتی شکل وشمایلش هم با آدمهای معمولی فرقی ندارد درواقع

سوژه‌یابی

فرشته حرفهای بهزاد را دنبال میکند که: البته این زندگی معمولی با چاشنی طنز ومبالغه همراه است‌سعی‌میکنیم تاثیرکارمان را از اینطریق بیشتر کنیم برنامه آقای مربوطه نشان داد که مردم بمطرح شدن مشکلات ومسائل خودشان علاقمند هستند.

بهزاد میگوید : نمی پرسید سوژه‌ها را از کجا پیدا می کنم ؟

غالبا سوژه‌ها وقتی روی کاغذنقاشی‌میکنم بیادم می آید . آخر کمی در رشته نقاشی کارکرده‌ام گاهی سوژه‌ها راهم نقاشی‌میکنم. بعضی از سوژه‌هارا از عکس‌العمل های مردم درباره برنامه های خودمان پیدامی کنیم‌تلاخانم مسنی‌که‌مادر یکی ازدوستانمان است اعتراض کرده بود که چرا عیال مربوطه اینهمه آقای مربوطه را کتک میزند و گفته‌بود اینکار روی زندگی خانواده‌ها تاثیر بد می گذارد و زنها را لوس می‌کند. اما وقتی دوست من باو گفته بود که اینها درزندگی واقعی هم زن و ۰۰هرند آن خانم مسن گفته بود پس عیبی ندارد . ماهمین اعتراض و عکس‌العمل رابصورت یکبرنامه درآوردیم .

برنامه‌های آقای مربوطه تاپایان امسال ادامه خواهد یافت و سال آینده آقای‌اشتیاقی و خانم مهبان لابدنقشه‌دیگری خواهند کشید .

سی تابلوی دزدیده شده

میلان ـ ایتالیا ـ خبرگزاری آسوشیتدپرس :

سارقین مسلح و نقابدار سپیده‌دم پنجشنبه به موزه هنرهای مدرن در میلان‌حمله کردند سارقین پس از دربند کردن نگهبانان بیش ازسی تابلو ارزشمند هنری رابسرقت بردند .

بیشتر این تابلوها از آثار دوره آمپرسیونیزم بودوقبل‌از آن نیز یکبار دیگر بسرقت‌رفته بود که توسط پلیس کشف شد.

اعلامیه پذیره نویسی وعرضه سهام
شرکت نفت پارس (سهامی عام)
به پیروی ازمنویات مبارک شاهنشاه آریامهر در امر
گسترش مالکیت واحدهای صنعتی

نظر به‌تصمیم مجمع عمومی فوق‌العاده صاحبان سهام شرکت نفت پارس (سهامی عام) مورخ بیستم مهرماه ۱۳۵۳ دائر برافزایش سرمایه شرکت تا میزان مبلغ ۳۰۰٫۰۰۰٫۰۰۰ ریال و انصراف صاحبان سهام از اعمال حق تقدم خود نسبت به مبلغ ۳۰٫۰۰۰٫۰۰۰ ریال از چهل میلیون ریال سرمایه افزوده که ۳۰٫۰۰۰ سهم جدید را مشتمل خواهد بود و تخصیص ۱۰٫۰۰۰ از این سهام بکارکنان و ۲۰٫۰۰۰ به‌عموم اینک اعلامیه پذیره نویسی ۳۰٫۰۰۰ سهم‌جدید طبق مقررات اصلاحیه قانون تجارت بشرح زیر منتشر میشود:

۱ـ نام و شماره ثبت شرکت

شرکت نفت پارس (سهامی عام) ثبت شده بشماره ۶۳۸۸ ثبت شرکتهای داخلی.

۲ـ موضوع شرکت و نوع فعالیت های‌آن

تولید و ساخت انواع روغنهای موتور و ماشین و مشتقات آن و گریس وپارافین و بطور کلی مشتقات هیدروکربورهای نفتی وایجاد پالایشگاهها و کارخانجات مربوط به موضوع فوق طبق مقررات جاری مملکت و مشارکت در شرکتهای تولیدی و صنعتی.

۳ـ مرکز اصلی شرکت و شعب آن

الف . مرکز اصلی ـ تهران ـ خیابان تخت جمشید خیابان بندر پهلوی شماره ۲۷ ساختمان نفت پارس.
ب . شعب ندارد.

۴ـ مدت شرکت

نامحدود

۵ـ مبلغ سرمایه شرکت قبل از افزایش

دویست و شصت میلیون ریال منقسم به‌دویست و شصت‌هزار سهام یکهزار ریالی بانام .

۶ـ شرکت سهام ممتاز ندارد

۷ـ هویت اعضاء هیئت مدیره و مدیر عامل

الف ـ آقای مهندس سیروس فرمانفرمائیان بشناسنامه شماره۷ صادره از تهران ساکن تهران سلطنت‌آباد ـ خیابان هرمزان ویلای ماهان (رئیس هیئت مدیره و مدیرعامل)
ب ـ آقای حسین غیاثی بشناسنامه شماره ۲ صادره از بخش۱۲ ساکن تهران ـ الهیه خیابان پارسا شماره ۱۸ (نایب رئیس‌هیئت مدیره.)
ج ـ آقای دکتر غفار فرمانفرمائیان بشناسنامه شماره ۶۰ صادره از تهران ساکن تهران (عضو هیئت‌مدیره).
د ـ آقای دکتر ایرج فیض بشناسنامه شماره ۷۰۹ صادره از اصفهان ساکن تهران ـ امیرآباد شمالی (عضو هیئت مدیره).
هـ ـ آقای پیتر دیویس دارای گذرنامه شماره ۴۶۰۹۹ صادره از انگلستان ساکن‌تهران توسط شرکت‌نفت پارس(عضو هیئت‌مدیره).
و ـ آقای رابرت دواس دارای گذرنامه شماره ۷۱۳ صادره از هلند ساکن تهران توسط شرکت نفت پارس (عضو هیئت‌مدیره).

۸ـ شرایط حضور و حق رای صاحبان سهام درمجامع

صاحبان سهام قطع نظر از تعداد سهام حق دارند شخصا در کلیه مجامع یا بدیگری وکالت یانمایندگی بدهند که بجای آنهاحاضر شوند . مدرک وکالت یانمایندگی وورقه سهم باید قبل از تشکیل مجمع ارائه وورقه ورود به مجمع دریافت شود. در کلیه‌مجامع عمومی هریک سهم دارای یک رای میباشد.

۹ـ مقررات اساسنامه راجع به تقسیم سودوتشکیل‌اندوخته و تقسیم دارائی بعد از تصفیه

از سود ویژه همه ساله پنج درصد طبق قوانین جاریه برای‌ذخیره قانونی کسر خواهد شد و باقیمانده سود خالص شرکت است که مجمع عمومی درباره تقسیم آن اتخاذ تصمیم خواهدنمود.
ذخیره‌های شرکت بنسبت سرمایه تادیه شده متعلق به‌صاحبان سهام میباشد ولی تقسیم آن بارعایت مقررات‌قانونی منوط به‌تصویب مجامع صاحبان سهام خواهد بود.

۱۰ـ مبلغ دیون شرکت و همچنین دیون اشخاص‌ثالث که توسط شرکت تضمین شده است

دیون شرکت درتاریخ ۵۳٫۶٫۳۱ ـ ۷۲۷٫۲۹۵٫۰۸۶ ریال و شرکت دیون اشخاص ثالث را تضمین نکرده است.

۱۱ـ انتشار اوراق قرضه

شرکت هیچگونه اوراق قرضه منتشر نکرده است.

۱۲ـ مبلغ افزایش سرمایه

۴۰٫۰۰۰٫۰۰۰ ریال .

۱۳ـ تعداد و نوع سهام جدیدی که صاحبان‌سهام‌با استفاده از حق تقدم تعهد نموده‌اند

ده هزار سهم یکهزار ریالی بانام.

۱۴ـ تاریخ شروع و خاتمه مهلت پذیره نویسی

مهلت پذیره نویسی ۳۰٫۰۰۰ سهم جدید از تاریخ دوشنبه‌پنجم خرداد ماه ۵۴ بمدت دو ماه وچنانچه تمامی سهام عرضه شده زودتر از مهلت مرقوم پذیره نویسی شود از همان موقع قطع خواهد گردید.

۱۵ـ مبلغ اسمی و نوع سهامی که باید تعهدشودو مبلغ اضافه ارزش سهام

ارزش اسمی هرسهم یکهزار ریالی و نوع سهام بانام است که ۱۴۰۰ ریال برای عموم پذیره نویسی خواهد شد.

۱۶ـ حداقل و حداکثر سهامی که باید هنگام‌پذیره‌نویسی تعهد شود

حداقل یک سهم وحداکثر سیصد سهم.

۱۷ـ نام بانک و مشخصات حساب سپرده‌ایکه‌وجوه‌لازم باید در آن واریز شود.

الف ـ بانک ایران وانگلیس شعبه تخت جمشید حساب شماره ۷۳۱۲۵ بنام شرکت نفت پارس (سهامی عام).
ب ـ بانک تهران شعبه چهار راه پهلوی حساب شماره۱۸۳۸۸ بنام شرکت نفت پارس (سهامی عام).
ج ـ بانک شهریار شعبه بهجت‌آباد حساب شماره ۵۰۱۸ بنام‌شرکت نفت پارس (سهامی‌عام).

۱۸ روزنامه کثیرالانتشاری که اطلاعیه ها و آگهی‌های شرکت در آن نشر میگردد

روزنامه آیندگان .

آخرین ترازنامه وحساب سود زیان شرکت مربوط به پایان اسفند ماه ۱۳۵۲ که به‌تصویب مجمع عمومی عادی مورخ تیرماه ۱۳۵۳ رسیده در اداره کل ثبت شرکتها و مالکیت صنعتی وهمچنین در اداره مرکزی شرکت وبورس اوراق بهادار تهران برای مراجعه علاقمندان آماده است.

علاقمندان میتوانند از تاریخ ۵۴٫۳٫۵ حداکثر بمدت دوماه‌در تهران به‌بورس اوراق بهادار واقع در خیابان سعدی جنوبی ساختمان تقی‌نیا مراجعه نموده وتعداد سهام مورد علاقه رابقیمت‌تعیین شده خریداری وبهای سهام خریداری را به‌یکی از حسابهای مذکور دربند ۱۷ واریز نمایند.

شماره وتاریخ اجازه اعلامیه پذیره نویسی سهام جدید :شماره ۶٫۲۹۴۴ تاریخ ۵۴٫۲٫۲۴ مرجع صدور ثبت شرکتها و مالکیت صنعتی تهران. آ ـ ۱۵۱۶۴

شرکت نفت پارس (سهامی عام)

جدول های اطلاعات

جدول عادی

شماره ۹۰۳۸

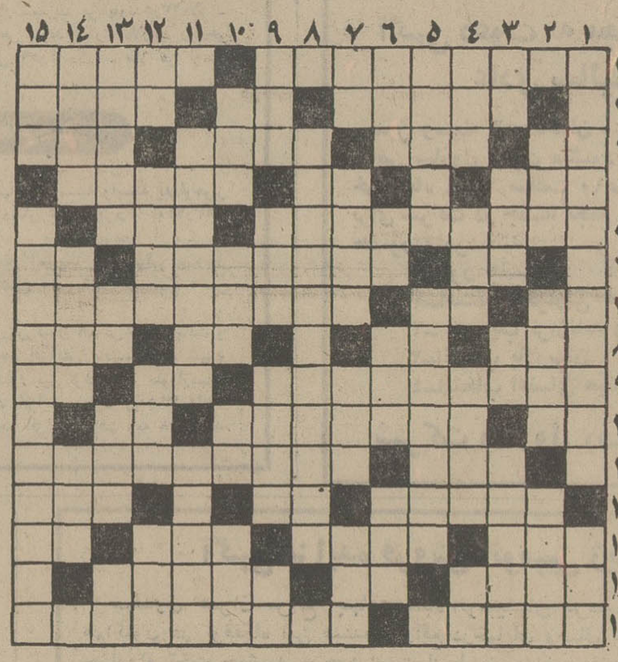

افقی :

۱ـ با کشف اورانیوم خدمت بزرگی به بشریت کرد ـ روزی میلیونها نفر به سازنده‌اش لعنت میکنند ! ۲ـ حتما عار هم ندارد ـ اشاره به دور ـ کوی و محله۳ـ غذای مریض است ، اگر ساده‌باشد ـگودی روی شکم ـ هرکس‌به نوعی آن معتقد است ـ قوه بینائی ۴ـ کل و همه ـ بران می‌ایستند ـ مرضی که زردی به چهره می‌آورد ۵ـ از نواحی معروف‌اصفهان ـ از هرجایش گرفته شود سوداست ۶ـ صحبت خودمانی ـ میلیاردر پولش از این هم گذشته ـ ناخن چهارپا۷ـ ناپیداست ـ خداوند ـ شاه عباس بسیار ساخت ۸ـ رودی در مرز ـ عزیز همه ـ فساد ـ از انواع ماهی ۹ـ عزیز و محترم شمردن ـ عددیست ـ طاقچه بالا ۱۰ـ باید غنیمتش شمرد ـ خدا رحمتش کند ـ مکان ۱۱ـ همه در شیرین‌کردن آن میکوشند ـ نقاشی مضحک و خنده‌دار ۱۲ـ بهم کشیده و چروکیده ـ شاعر در سخنش خلاوتی دیگر دیده ـ دهقان بدین آن شاد میشود ۱۳ـ سازمانی در امریکا ـ نابود شده ـ سرخ بودند و پنوم‌پن‌را گرفتند ـ یازده ۱۴ـ آنچه‌مربوط به هنر باشد ـ از محصولات کمر ـ پیامبری که صوتی خوش داشت ۱۵ـ دستگاهی درموسیقی ـ از اعمال زشت که از همه کس سر نمی زند .

عمودی :

۱ـ مرد آزاده سرزمین هند که استقلال را بکشور خویش باز گرداند ـ قسمت ۲ـ شوخ طبع ترین نویسنده اروپائی ـ مادر عیسی نبی ـ از گلهای بهاری ۳ـ خرس در لفظ تازی ـ پایان زندگیست ـ ویسکی بی‌سودا ـ لبه چیزی ۴ـ اشاره به نزدیک ـ پرچین ـ غلام در لفظ ترکی ـ تکرارش وسیله بازی بچه‌هاست ۵ـ در حیله کردنش شک نیست ـ درخت بادام۶ـ حرفی در زبان فارسی ـ جای شراب ـ طایفه‌ای درایران قدیم ـ تنگی و سختی ۷ـ از پرحرف چه عجب ـ از انواع آب نبات که از اصفهان می آورند ـ بت‌پرستی ـ غذای مریض است از راه رگ ۸ـ ملکه معروف فرانسه که در انقلاب این کشور اعدام شد ۹ـ در کنار که باشد خوشتر

حل جدول شماره ۹۰۳۷

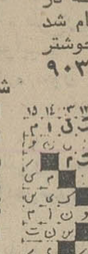

جدول ویژه

شماره ۳۹۸

افقی :

۱ـ ژان‌کریستف نامش را جاودانه ساخت ـ هوشیار که‌باشد چنین نمیشوند ۲ـ هرچه بیشتر آب ببیند محکم‌تر میشود ـ پدر ـ یکی از نواحی مکه که سعی میانش میکنند ۳ـ مجازات شرعی ـ زمانی به کمر می‌بستند ـ صبرزد ـ جنگنده در دریا ۴ـ عددی‌در لفظ تازی ـ حرف ندا ـ دل شاعر از اخترو ماهش گرفته بود۵ـ برریل روان میشود ـ اضطراب و بی‌تابی ۶ـ واحدی در وزن ـ درچاه مذلت سرنگون نشوند ـ پیشوندی است ۷ـ حرف تعجب ـ ورچیدنش‌نشان ناراحتی است ـ مرد ربانی همیشه از آن‌وحشت داشته ۸ـ زردآلوی بی‌پیوند ـ تیرپیکان‌دار ـ علامت جمع ـ ضایع شده ۹ـ با سر برزمین میزند ـ از کلمات نفی ـ درخت انگور ۱۰ـ دریا ـ چندیست از لوازم آرایش بعضی آقایان هم شده ـ حرف همراهی عرب ۱۱ـ پیمانه ـ دختر مشهور تزار روسیه ۱۲ـ بلوری شدن جسمی ـ رودآرام ـ دردی شراب ۱۳ـ فروختن ـ ترنم است و آواز نرم و آهسته ـ درختی که چوب‌سرخ یاسیاه و خوشبودارد ـ رخساره ۱۴ـ دردمندشدن ـ از کلمات تصدیق خارجی ـ نام دیگر دم جنبانک ۱۵ـ با سردر آن ، بی‌خطر میروند !ـ محلی که در آن بین نادر شاه افشارو اشرف افغان جنگی سخت‌درگرفت و افغانها شکست خوردند.

عمودی :

۱ـ اثری‌جاودان از منتسکیو ـ زمستان! ۲ـ یکی‌ازبرجهاست ـ نام سابق ویتنام ـ جای استراحت در تابستان ۳ـدست‌ملیدن ـ اندیشه ـ ده باشد ـ بمبی که زندگی بخش است ۴ـ دندانی دردهان ـ چامعروف ـاثری‌از ژان‌ژاک روسو ـ مغزه ـ گله‌گله ـ از کوههای استان خراسان ۶ـ از پارچه های پرمصرف کهبها ـ دوستی ـ من و شما هر دو داریم ـ چشم درد ۷ـ از کمات نفی ـ چهاردیواری زندگی ـ «وای‌که‌درهشد ـ پس‌دادنش خیلی‌زوردارد ۸ـارسطوساخت تادشمنان‌دریائی‌رابسوزاند!۹ـ نی‌باریک ـ پسوند مانند ـ لاغر کمتر دارد ـ به شانه احتیاجش نیست ! ۱۰ـ از انواع مار ـ قسمتی از لباس در لفظ عام ـ شکم پرست ـ برگونه نهند ۱۱ـ صاحبان کرسی ـ دامن دشت ۱۲ـ کیست‌که دردل نداشته باشد ؟ـ نظیر و مثل ـ مرغ افسانه‌ای ـ رنگ‌خجالت‌زدگی ۱۳ـخواب‌آلود ـ حرف شگفتی ـ برکنار کردن ـ پهلوان ۱۴ـ آغازو ابتدا ـ شهر کنار دریا ـ باعث عقب افتادگی‌هم میشود! ۱۵ـبازیچه ـ از محلات‌معروف‌و پرتیراژامریکا.

حل جدول شماره ۳۹۷

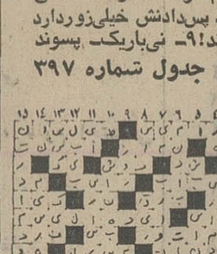

سینما کسری : اژدها وارد میشود

برنامه سینماها

تماشای فیلمهائی که با علامت (×) مشخص شده برای افراد کمتر از ۱۸ سال ممنوع است

★ (×) آنی آشوبگر ـ رنگی ـ کریستین‌شاماره
بولیدور(۴۲۶۳۱) ۳۰ر۱۱ـ۳۰ر۱ـ۳۰ر۳ـ۳۰ر۵ـ۳۰ر۷ـ۹ر۴۵

★ آخرین روزنه‌بر ـ سینماسکوپ ـ رنگی
اونیورسال (۹۲۶۹۰۳) ۱۱ـ۱ـ۳ـ۵ر۷ـ۳۰ر۹

پاسیفیک (۷۵۳۳۱۱) ۳۰ر۱۱ـ۳۰ر۳ـ۳۰ر۵ـ۳۰ر۷ـ۳۰ر۹

ایران (۳۱۶۳۵۴) ۳۰ر۱۰ـ۳۰ر۲ـ۳۰ر۴ـ۳۰ر۶ـ۳۰ر۸

سایتا (۳۵۲۴۴۲) ۱۰ـ۱۲ـ۲ـ۴ـ۶ـ۸

کارون (۹۵۵۱۶۵) ۳۰ر۱۰ـ۳۰ر۲ـ۳۰ر۴ـ۳۰ر۶ـ۳۰ر۸

دریا (۳۴۱۷۴۶) ۹ـ۱۱ـ۱ـ۳ـ۵ـ۷ـ۹

★ اژدها وارد میشود ـ رنگی ـ بروس‌لی
کسری (۸۲۶۹۳۹) ۱۰ـ۱۲ـ۲ـ۴ـ۶ـ۸ـ۱۰

★ ببر پرنده ـ سینماسکوپ ـ رنگی
تیسفون (۹۵۸۸۸۲) ۳۰ر۱۰ـ۳۰ر۲ـ۳۰ر۴ـ۳۰ر۶ـ۳۰ر۸

رنگین‌کمان (۷۵۶۷۶۰) ۹ـ۱۱ـ۱ـ۳ـ۵ـ۷ـ۹

موناکو (۷۹۵۰۹۶) ۹ـ۱۱ـ۱ـ۳ـ۵ـ۷ـ۹

پرسپولیس (۵۳۸۰۸۱) ۱۰ـ۱۲ـ۲ـ۴ـ۶ـ۸

آستارا (۸۷۴۰۲۲) ۳۰ر۱۰ـ۳۰ر۲ـ۳۰ر۴ـ۳۰ر۶ـ۳۰ر۸

★ بامن پرواز کن ـ رنگی ـ اسکوپ
پارک (۳۱۹۶۳۷) ۹ـ۱۱ـ۱ـ۳ـ۵ـ۷ـ۹

★ پاپیون ـ رنگی ـ استیومکوئین
شهرتماشا (۹۲۸۶۸۶) ۱۵ر۱۱ـ۲ـ۵ـ۴ـ۳۰ر۷ـ۱۵ر۱۰

★ پسر سندباد ـ سینماسکوپ ـ رنگی
سینه‌موند (۴۸۳۲۲) ۱۱ـ۳ـ۵ـ۷ـ۹

★ تعقیب در استانبول ـ رنگی ـ فخرالدین
نیاگارا (۶۶۵۳۰۷) ۱۱ـ۳ـ۵ـ۳۰ر۷ـ۹ر۴۵

رکس (۳۱۵۲۹۳) ۳۰ر۱۰ـ۳۰ر۲ـ۳۰ر۴ـ۳۰ر۶ـ۸ر۳۰

میامی (۷۵۴۳۲۹) ۱۱ـ۱ـ۳ـ۵ـ۷ـ۹

الوند (۳۵۶۵۳۸) ۱۰ـ۱۲ـ۲ـ۴ـ۶ـ۸

کیهان (۵۴۶۳۶۰) ۹ـ۱۱ـ۱ـ۳ـ۵ـ۷ـ۹

مارلیک (۹۶۳۶۱۶) ۹ـ۱۱ـ۱ـ۳ـ۵ـ۷ـ۹

اسکار (۹۲۰۸۸۸) ۱۰ـ۱۲ـ۲ـ۴ـ۶ـ۸

ارانوس (۲۷۹۷۱) ۳۰ر۱۰ـ۳۰ر۲ـ۳۰ر۴ـ۳۰ر۶ـ۸ر۳۰

شهرام (۸۴۴۵۴۹) ۹ـ۱۱ـ۱ـ۳ـ۵ـ۷ـ۹

سیلو انا (۲۶۳۷۲۷) ۳۰ر۱۰ـ۳۰ر۲ـ۳۰ر۴ـ۳۰ر۶ـ۸ر۳۰

سیلورسیتی (۸۶۱۲۰۵) ۱۰ـ۳۰ر۲ـ۳۰ر۴ـ۳۰ر۶ـ۸ر۳۰

★ جایزه ۲۵ میلیون دلاری ـ رنگی
شهرقصه (۶۲۷۲۹۰) ۱۱ـ۲ـ۴ـ۶ـ۸ـ۱۰

★ جذر و مد ـ رنگی ـ درمندرا ـ سارابانو
ایفل (۳۱۱۴۷۷) ۱۰ـ۱۲ـ۲ـ۴ـ۶ـ۸ـ۱۰

★ حرفه‌ای‌ها ـ شاموس
نادر (۳۱۴۴۹۵) ۹ـ۱۱ـ۱ـ۳ـ۵ـ۷ـ۹

★ خاکستری‌های چهارشنبه ـ رنگی الیزابت‌تیلور
دیاموند(۸۲۸۴۰۰) ۱۵ر۱۱ـ۱ر۴۵ـ۳ر۳۰ـ۵ر۳۰ـ۷ر۴۵ـ۹

★ حجله ـ در غبار خورشید
آسمان‌آبی (۳۴۱۶۶۸) ۹ـ۱۱ـ۱ـ۳ـ۵ـ۷ـ۹

★ دانه‌های وحشی ـ عمرشریف ـ جولی‌آندروز
امپایر (۶۲۳۹۴۲) ۱۵ر۱۱ـ۱ر۳۰ـ۳ر۳۰ـ۵ر۳۰ـ۷ر۴۵ـ۹

★ دنیای مسخره جاسوسان ـ سینماسکوپ ـ رنگی
گلدیس (۶۲۸۷۱۳) ۳۰ر۱ـ۳ر۳۰ـ۵ر۳۰ـ۷ر۳۰

★ زیباتراز ونوس ـ رنگی ـ زعودی‌آرایا
آتلانتیک (۶۲۷۱۷۱) ۱۵ر۱۱ـ۱ر۳۰ـ۳ر۳۰ـ۵ر۳۰ـ۷ر۳۰ـ۹ر۳۰

★ زنهای ضدمرد ـ سینماسکوپ ـ رنگی
آریا (۳۱۹۸۸۴) ۹ـ۱۱ـ۱ـ۳ـ۵ـ۷ـ۹

★ زنبق دریائی ـ میعادگاه مرگ
ستاره (۵۳۹۷۲۱) ۹ـ۱۱ـ۱ـ۳ـ۵ـ۷ـ۹

★ سپیددندان ـ رنگی ـ فرانکونرو
گلدن‌سیتی (۶۶۳۲۶۹) ۳۰ر۱۱ـ۱ر۳۰ـ۳ر۳۰ـ۵ر۳۰ـ۷ر۳۰ـ۹ر۴۵

★ سرسختان ـ رنگی ـ لینو ونتورا
ریولی (۷۵۷۷۷۷) ۱۱ـ۳۰ر۳ـ۳۰ر۵ـ۳۰ر۷ـ۹ر۳۰

★ سربلند ـ رنگی ـ جودون‌بیکر
برلیان (۳۹۳۰۳۵) ۹ـ۱۱ـ۱ـ۳ـ۵ـ۷ـ۹

★ فرار بزرگ ـ رنگی ـ استیومک‌کوئین
مارستیک (۶۶۸۴۶۱) ۱۱ـ۴۵ر۱ـ۳۰ر۴ـ۱۵ر۷ـ۱۰

★ شیخون ـ رنگی ـ الیوت‌گولد
پارامونت (۴۸۳۲۱) ۱۵ر۱۱ـ۳۰ر۳ـ۳۰ر۵ـ۲۰ر۷ـ۳۰ر۹

★ شمشیرزن برنده ـ سینماسکوپ ـ رنگی
خورشیدنو (۳۹۳۰۷۸) ۹ـ۱۱ـ۱ـ۳ـ۵ـ۷ـ۹

★ عقرب ـ آلن‌دلون ـ برت‌لنکستر
شهر فرنگ (۶۲۷۶۲۸) ۳۰ر۱۱ـ۳ـ۱۵ر۵ـ۳۰ر۷ـ۹ر۴۵

★ عشق نفرت‌انگیز ـ سینماسکوپ ـ رنگی
بولوار (۶۵۵۲۹۲) ۱۱ـ۱ـ۳ـ۵ـ۱۵ر۷ـ۹ر۱۵

★ غریبه و مه ـ پروانه معصومی ـ منوچهر فرید
کاپری (۹۲۸۴۰۱) ۱۱ـ۳ـ۶ـ۹

★ قطار مرگ ـ رنگی ـ کریستوفرلی
سانترال (۹۲۸۶۸۶) ۱۱ـ۱ـ۳ـ۵ـ۷ـ۹ر۱۵

متروپل (۳۱۹۴۱۰) ۹ـ۱۱ـ۱ـ۳ـ۵ـ۷ـ۹

رویال (۸۲۹۷۸۵) ۱۰ـ۱۲ـ۲ـ۴ـ۶ـ۸ـ۱۰

★ کالسکه ۲۰۳ ـ رنگی ـ آشوکومار
حافظ (۳۹۰۷۴) ۳۰ر۱۰ـ۳۰ر۲ـ۳۰ر۴ـ۳۰ر۶ـ۸ر۳۰

★ مستخدم ـ رنگی ـ لاندوبوزانکا
ونک (۶۸۴۱۱۶) ۱۱ـ۲ـ۴ـ۶ـ۸ـ۱۰

★ مبارزه بخاطر حق ـ سینماسکوپ ـ رنگی
سپیلا (۳۱۶۴۲۴) ۳۰ر۱۰ـ۳۰ر۲ـ۳۰ر۴ـ۳۰ر۶ـ۸ر۳۰

مراد (۷۵۳۳۸۲) ۱۱ـ۱ـ۳ـ۵ـ۷ـ۹

پلازا (۶۴۲۵۵) ۱۵ر۱۱ـ۱۵ر۳ـ۱۵ر۵ـ۱۵ر۷ـ۹ر۱۵

ناهید (۳۴۹۵۰۹) ۱۰ـ۱۲ـ۲ـ۴ـ۶ـ۸

ری (۵۲۲۵۷۸) ۹ـ۱۱ـ۱ـ۳ـ۵ـ۷ـ۹

داریوش (۵۲۶۲۶۵) ۳۰ر۱۰ـ۳۰ر۲ـ۳۰ر۴ـ۳۰ر۶ـ۸ر۳۰

★ من بدکاره نیستم ـ رنگی ـ آشوکومار
همای (۳۱۱۶۶۹) ۳۰ر۱۰ـ۳۰ر۲ـ۳۰ر۴ـ۳۰ر۶ـ۸ر۳۰

★ مردان حادثه‌جو ـ رنگی ـ پل‌نیومن
تخت‌جمشید (۶۵۲۵۵۰) ۱۱ـ۲ـ۴ـ۶ـ۸ـ۱۰

★ مرگباران ـ رنگی ـ چارلزبرونسون
دروازه‌طلائی (۳۵۲۱۶۰) ۹ـ۱۱ـ۱ـ۳ـ۵ـ۷ـ۹

★ ماجرای دیوانه دیوانه در روسیه ـ رنگی
فلور (۵۲۸۰۹۶) ۹ـ۱۱ـ۱ـ۳ـ۵ـ۷ـ۹

★ نمی‌خواهم بمیرم ـ رنگی ـ اگوستینابلی
ب.ب (۸۲۹۶۴۱) ۱۰ـ۱۲ـ۲ـ۴ـ۶ـ۸ـ۱۰

★ ناموس ـ پیمان ـ آرام ـ رصیانی
آسیا (۴۲۹۰۹) ۱۱ـ۱ـ۳ـ۵ـ۱۵ر۷ـ۹ر۳۰

اروپا (۳۰۳۱۷۹) ۳۰ر۱۰ـ۳۰ر۲ـ۳۰ر۴ـ۳۰ر۶ـ۸ر۳۰

مولن‌روژ (۷۵۲۹۲۹) ۱۱ـ۱ـ۳ـ۵ـ۷ـ۹

شهوند (۳۵۴۰۴۰) ۳۰ر۱۰ـ۳۰ر۲ـ۳۰ر۴ـ۳۰ر۶ـ۸ر۳۰

لیدو (۹۵۱۲۸۲) ۱۰ـ۱۲ـ۲ـ۴ـ۶ـ۸

نپتون (۷۶۰۱۳۶) ۹ـ۱۱ـ۱ـ۳ـ۵ـ۷ـ۹

ژاله (۳۰۴۱۲۰) ۳۰ر۱۰ـ۳۰ر۲ـ۳۰ر۴ـ۳۰ر۶ـ۸ر۳۰

نوسکا (۵۳۹۵۴۴) ۳۰ر۱۰ـ۳۰ر۲ـ۳۰ر۴ـ۳۰ر۶ـ۸ر۳۰

المپیا (۹۲۶۷۹۷) ۴۵ر۱۰ـ۱ـ۳ـ۵ـ۷ـ۹

پاسارگاد (۳۴۲۷۸۲) ۹ـ۱۱ـ۱ـ۳ـ۵ـ۷ـ۹

چرخ‌فلک (۹۵۰۵۵۸) ۱۰ـ۱۲ـ۲ـ۴ـ۶ـ۸

شرق (۵۳۴۰۲۴) ۳۰ر۱۰ـ۳۰ر۲ـ۳۰ر۴ـ۳۰ر۶ـ۸ر۳۰

★ نسل خشن ـ کی‌باکی میچنگه
البرز (۳۰۴۲۵۸) ۳۰ر۸ـ۳۰ر۱۱ـ۳۰ر۲ـ۳۰ر۵ـ۸ر۳۰

سانس انگلیسی
گلدیس ساعت ۹٫۳۰ (دنیای مسخره جاسوسان)

تلویزیون

برنامه اول — کانال ۷

شنبه

۱۷ـ۳۰ اخبار
۱۷ـ۳۷ کارگران
۱۸ـ۰۲ برنامه آموزشی
۱۸ـ۳۰ نقالی
۱۸ـ۴۵ عصر حجر
۱۹ـ۱۵ یکی بود یکی‌نبود
۱۹ـ۳۰ بیگانه‌ای در رم
۲۰ـ۰۰ اخبار ـ اخبار ورزشی
۲۰ـ۳۵ موسیقی ایرانی
۲۱ـ۱۰ روزهای زندگی
۲۱ـ۳۵ در راه
۲۱ـ۵۰ دانش
۲۲ـ۲۰ آقای مربوطه
۲۲ـ۳۰ مجله تئاتر

نیمروز یکشنبه

۱۲ـ۰۰ اخبار
۱۲ـ۰۵ کارگران
۱۲ر۳۰ آقای نواک
۱۳ـ۳۰ ادبیات جهان
۱۴ـ۰۰ اخبار

برنامه دوم — کانال ۹

شنبه

۱۹ـ۰۰ موسیقی و تصویر
۱۹ـ۳۰ اتاق اخبار
۱۹ر۳۵ اسمیت و ج

در بهمن ماه یک کنکور جدید برگزار می‌شود

گروه طبیعی دوره شبانه دانشگاه تهران صبح روز جمعه (دیروز) در آزمایش ورودی سال تحصیلی ۱۳۵۴ شرکت جستند.

داوطلبان دیپلمه طبیعی امسال این دوره ۱۳۳۴۲ نفر بودند و از ساعت ۸ بامداد روز جمعه بمدت ۳ ساعت و چهل و پنج دقیقه به پاسخ ۲۲۰ سئوال پرداختند.

غائبین دیروز مسابقه ورودی دوره شبانه دانشگاه تهران نیز مانند اولین روز امتحان حداقل میزان را داشت و برخلاف سال های پیشین این رقم از ۵ تا ۷ درصد کل شرکت کنندگان تجاوز نمی کرد.

نتایج امتحان دوره شبانه براساس نظر مسئولین امور دانشگاهی تا پایان این هفته اعلام خواهد شد که باحتمال زیاد روز چهارشنبه می باشد.

اظهار نظر می شود که چون ازمیان ۹۴۵ پذیرفته شدگان تعدادی در دانشگاه های دیگر نیز پذیرفته خواهند شد و به احتمال قوی عده‌ای از این گروه در دوره شبانه بتحصیل ادامه نخواهند داد و ناگزیر ظرفیت تعیین شده از طرف پذیرفته شدگان تکمیل نمیشود.

برای رفع این مشکل و همچنین استفاده از حداکثر امکانات آموزشی دوره شبانه دانشگاه تهران در بهمن ماه مجددا با برگزاری کنکور جداگانه‌ای عده‌ای دانشجو برمی گزیند و محل های خالی را دراختیار پذیرفته شدگان این آزمایش خواهد گذارد.

طبق برنامه دیروز نیز از ساعت ۵ر۱ صبح در های دانشگاه به روی داوطلبان که از چند ساعت قبل در اطراف دانشگاه درانتظار ایستاده بودند گشوده شد و ثبت نام کنندگان با ارائه کارت ورودی بداخل سالن ها راهنمائی شدند و پانزده دقیقه بیش از شروع امتحان (ساعت هفت و چهل و پنج دقیقه) درها مجددا بسته شد و ساعت ۸ صبح سئوالات دراختیار شرکت کنندگان قرار گرفت.

باوجود شرکت نسبتا زیاد داوطلبان در امتحان امسال برنامه با نظم و ترتیب خاصی برگزار شد. چندتن از شرکت کنندگان در پایان امتحان به خبرنگار ما گفتند: سئوالات و زمان تعیین شده مناسب بود و اصولا ما با نقطه مبهمی روبرو نشدیم ولی تاپیش از مراجعه به جواب صحیح سئوالات نمیتوانیم بگوئیم تا چه حد در پاسخگوئی موفق بوده‌ایم.

امتحان دیروز توسط دکتر نهاوندی رئیس دانشگاه و دکتر مستشفی معاون آموزشی، دکتر جهانگیری معاون پژوهشی و دکتر امیرارجمند معاون دانشجوئی مورد بازدید قرار گرفت.

پاسخ قسمتی از سئوالات کنکور دوره شبانه دانشگاه تهران (گروه طبیعی) در صفحه ۱۰ امروز چاپ شده است.

★ پرسشنامه‌های اجتماعی

روز پنجشنبه و جمعه در فاصله امتحان دوره شبانه دانشگاه تهران پرسشنامه هائی بین داوطلبان توزیع شد تا شرکت کنندگان به سئوالات اجتماعی پاسخ دهند.

برای جواب باین پرسش‌ها دو دقیقه تعیین شده بود و بعلت اختلاف سن و نظرهای مختلف افراد پیش‌بینی می شود مسئولان دانشگاهی با آراء و عقاید مختلفی روبرو خواهند شد.

کامپیوتر ماهواره مخابراتی وضع کشاورزی ایران را روشن میکند

★ آخرین اطلاعات مربوط به آب و هوا، وضع خاک و کشت دراختیار کشاورزان گذاشته میشود

درکاخ وزارت کشاورزی و منابع طبیعی کامپیوتر عظیمی نصب می‌شود. این کامپیوتر مستقیما با ماهواره مخابراتی که طبق قرارداد باناساهر ۲۴ ساعت یکبار از خاک ایران عبور میکند ارتباط دارد و در تمام مدت عکسها و گزارشات آب و هوا و منطقه‌محصول را از مناطق مختلف کشور دریافت و در اختیار مسئولان قرار خواهد داد.

یک مقام آگاه وزارت کشاورزی ومنابع طبیعی در مورد چگونگی کار کامپیوتر گفت:

کار عملی این دستگاه عظیم، کمک فوق‌العاده‌ای به برنامه ریزی کشاورزی در سراسر کشور خواهد کرد و هرگونه اطلاعاتی اعم از وضع کشت: آمادگی خاک ـ بارندگی ـ خشکسالی ـ دامداری و دام‌پروری ـ آبزیان ـ جنگل و مرتع را که شامل ۳۰ رشته کار های عمده کشاورزی و تولیدات است مستقیما ازماهواره مخابراتی ایران دریافت خواهد کرد.

ده بانک اطلاعاتی

برای استفاده از اطلاعاتی که بوسیله کامپیوتر از وضع کشاورزی و دامداری مملکت تهیه میشود وزارت کشاورزی ومنابع طبیعی ده بانک اطلاعاتی در مناطق مختلف کشور دایر خواهد کرد تا اطلاعات مورد نیاز رادر اختیار متقاضیان بخش دولتی و خصوصی قرار دهد.

اطلاعاتی که بدین ترتیب در اختیار بانکهای دمگانه قرارخواهد گرفت هر یک از سرمایه‌گذاران رابرای سرمایه گذاری در هر منطقه را راهنمائی خواهد کرد وبا ذکر آمار وارقام، وضع دقیق کشت منطقه را از لحاظ آب و خاک معین در اختیار سرمایه گذار قرار خواهد داد.

طبق برنامه‌ای که در وزارت کشاورزی تحت مطالعه قرار گرفته تا دو سال دیگر ۱۲ مرکز منطقه‌ای کامپیوتر در نقاط مختلف کشور ایجاد خواهد شد هریک ازکامپیوتر هامستقیما باکامپیوتر (مادر) درکاخ وزارت کشاورزی در ارتباط خواهند بود و وضع ۲۰ تا ۳۰ منطقه قطب کشاورزی را با اطلاعاتی که بدست می‌آورند روشن خواهند کرد.

با دریافت آخرین تقاضاهای آزمایش همگانی

تعداد داوطلبان کنکور از مرز ۱۹۰ هزار نفر نمیگذرد

★ دانشکده هنرهای دراماتیک در چارچوب امتحان عمومی دانشجو می‌پذیرد

آخرین بررسی درخواست‌های ارسالی به سازمان سنجش آموزش کشور نشان میدهد که رقم شرکت کنندگان در آزمایش همگانی دانشگاه ها و مدارس عالی امسال به ۱۸۶۸۴۰ نفر رسیده است.

باوجود اینکه امروز نیز تعدادی پاکت ثبت نام به این سازمان رسیده‌است اکثر ناظران معتقدند تعداد داوطلبان از مرز ۱۹۰ هزار نفر نخواهد گذشت.

دکتر حمید زاهدی رئیس سازمان سنجش آموزش کشور امروز گفت:

کلیه دانشگاهها و مدارس عالی که تاکنون شرایط اختصاصی خود را اعلام نکرده‌اند موظفند تا پایان امروز ضوابط پذیرش و گزینش دانشجوی خود را در اختیار این سازمان بگذارند.

وی در باره تاریخ قطعی برگزاری آزمایش همگانی اظهار داشت: این امتحان در هفته اول تیر ماه برگزار میشود و ظرف چند روز آینده تاریخ دقیق و روز امتحان مشخص خواهد گردید.

رئیس سازمان سنجش آموزش در پاسخ خبرنگار ما درباره شرایط اختصاصی دانشکده هنرهای دراماتیک گفت:

دانشکده هنرهای دراماتیک درچارچوب آزمایش عمومی دانشجو میبایست دوواجدین شرایط سپس از طریق مصاحبه به این دوره راه خواهند یافت.

هیئت اجرائی آزمایش و گزینش دانشجو ساعت ۳ بعد از ظهر امروز تشکیل جلسه خواهد داد و گفته میشود باتهیه مقدمات اولیه از جمله تنظیم سئوالات و تدارک برنامه های دیگر در این جلسه تصمیمات مهمی گرفته خواهد شد.

تصحیح و پوزش

درمتن رپرتاژ (فرودگاه مهرآباد، در راه گسترش و توسعه) که در صفحه اول و ۲۹ اطلاعات پنجشنبه ۲۵ اردیبهشت ماه جاری چاپ شده سمت آقای هوشنگ اربابی معاون وزارت جنگ و رئیس کل هواپیمائی کشوری اشتباها معاون وزارت راه منعکس گردیده که بدینوسیله تصحیح میشود.

خبرهای تلفنی شهرستانها

احداث بیمارستان

شاهرود: یک بیمارستان ۲۵۰ تختخوابی در شاهرود احداث میشود.

برای بررسی و انتخاب زمین لازم جهت احداث این بیمارستان هیئتی مرکب ازکارشناسان و پیمانکاران انگلیسی و ۲۴ نفر از مهندسین مشاور بهمراه مهندس هوشنگ سعید نماینده وزارت بهداری وارد شاهرود شد و پس از مطالعات لازم قطعه زمینی به مساحت ۲۰۰ هزار متر مربع که قبلا بطور رایگان از طرف آقایان: حاج عباس اجدادی و حاج ابراهیم صدیق و محمود بنی صفار به شیرو خورشید سرخ واگذار شده بود تحویل هیئت انگلیسی گردید.

کار های ساختمانی این بیمارستان که تا ۴۰۰ تختخواب قابل توسعه میباشد، بایدظرف ۳ سال ساخته شود و تحویل جمعیت شیروخورشید سرخ گردد.

خانه برای فرهنگیان

بندرعباس: برای فرهنگیان بندرعباس خانه های ۳ و ۴ اتاقه ساخته میشود.

برای این خانه ها که جنب پایگاه دریائی و پل شیلات بندر عباس احداث میگردد، مبلغ ۸ میلیون و هشتصد هزار ریال تامین اعتبار شده‌است. مساحت خانه های ۳ اتاقه ۹۰ و ۴ اتاقه ۱۲۰ متر مربع میباشد، قرار است در سال جاری کار های ساختمانی خانه ها بانسام برسد و تحویل متقاضیان گردد.

۳ نفر غرق شدند

دیروز جوانی بنام ایران شاهی ۲۰ ساله هنگامیکه در سد کرج مشغول آب تنی بود غرق شد و تاکنون جسدش از آب گرفته نشده است.

بانوئی بنام مریم حسینی ۳۰ ساله که در اسکله بندر پهلوی قایق سواری میکرد بداخل آب افتاد و جسدش پس از ۴ ساعت از آب خارج گردید.

همچنین زن جوانی بنام فاطمه شاکریان ۱۹ ساله به داخل رودخانه ششم سقوط کرد و غرق شد!

مجتمع بزرگ ورزشی

بندرعباس: یک مجتمع بزرگ و کامل ورزشی به گنجایش ۵۰ هزار نفر در بندرعباس احداث میشود.

هم اکنون تعدادی کارشناس و متخصص که اخیرا وارد بندر عباس شده‌اند، سرگرم مطالعه پیرامون نقشه های این مجتمع ورزشی هستند تا هرچه زودتر کارهای ساختمانی آن آغاز شود.

هزینه مجتمع ورزشی بندر عباس که پیش بینی ۲۰ سال آینده نیز در آن شده قریب یک میلیارد ریال است.

این مجتمع ورزشی در زمینی به مساحت ۹۰ هزار مترمربع احداث میشود.

۲ روستایی را به گلوله بستند

میاندوآب ـ دیشب دو روستایی در روستای حاج حسن، میاندوآب توسط شخص ناشناسی هدف گلوله قرار گرفتند.

قادر ۲۳ ساله که درنزدیکی پمپ آب این روستا خوابیده بود با شلیک گلوله کشته شد و پانصد متر آنطرفتر کریم رمضان کوکو ۲۷ ساله نیز هدف گلوله قرار گرفت و بسختی مجروح شد.

احتمالا دو روستایی توسط یک نفر مورد اصابت گلوله قرار گرفته‌اند.

جریان حادثه از طریق مامورین پاسگاه ژاندارمری «بردرشان» تحت پیگرد است.

مبارزه با گرم سامه‌خوار

رودسر: بمنظور مبارزه با کرم سامه‌خوار برنج در رودسر و لنگرود، اداره کل کشاورزی گیلان کلیه عوامل خود را بسیج کرد.

مهندس مجیدیان مدیر کل کشاورزی گیلان ضمن عنوان مطلب بالا گفت: از فروردین ماه جاری مامورین اداره حفظ نباتات، مروجین کشاورزی و سپاهیان ترویج و آبادانی در این دو شهر و روستاهای اطراف فعالیت دامنه‌داری علیه کرم سامه‌خوار برنج آغاز کرده‌اند.

ضمنا سمپاشی خزانه برنج در روستاهای آلوده باسموم رایگان شروع شده است.

فوتبالیست جوان، در میدان فوتبال، زیر چرخهای تانکر آبپاش «له» شد

خون یک فوتبالیست ۱۴ ساله، قسمتی از زمین فوتبال را رنگین کرد. فوتبالیست جوان محسین نعمتی، نام داشت و درگوشه‌ای از زمین فوتبال سرگرم تمرین بود ولی ناگهان، تانکر آب پاشی که جهت آبپاشی و آماده کردن زمین برای انجام یک مسابقه فوتبال بین تیم های تاج و پاس شهرری وارد زمین شده بود فوتبالیست ۱۴ ساله رازیر گرفت و اورا در زیر چرخ های سنگین خود طعمه کرد. ... دریک لحظه، زمین فوتبال مبدل به صحنه ضجه وزاری دهها جوان ورزشکاری شد که جسد دوست جوان خود را در مقابل چشمانشان غرق در خون می‌دیدند.

جنازه حسین نعمتی که دانش آموز دبستان کورش شهرری بود، به پزشکی قانونی انتقال یافت و درمیان تاثر و اندوه دوستان و همکلاسیهایش بخاک سپرده شد.

خبرنگار مادر شهرری مینویسد: بعدازظهر دیروز، با آنکه این حادثه تاثرآور، بسراسر زمین فوتبال رنگ غم و اندوه بخشیده بود، معهذا مسابقه بین تیم‌های تاج و پاس شهرری برگزار شد و تیم تاج سه بریک پیروز گردید.

راننده تانکر آبپاش بنام «محسن حسینعلی» دستگیر شدو باصدور قرار از طرف بازپرس بازداشت گردید.

هنگام گردش بایک دختر ۸ ساله در پارک آرامگاه

پیر مرد ۵۳ ساله‌یی باتهام بچه‌دزدی دستگیر شد

ماموران کلانتری شهرری پیر مرد ۵۳ ساله‌یی را باتهام بچه دزدی دستگیر کردند.

پیرمرد هنگامی دستگیر شدکه دست دختر بچه ۸ ساله‌یی بنام لیری زنگنه راگرفته بود واورا در پارک آرامگاه رضاشاه کبیر گردش میداد.

خبرنگار مادر شهرری مینویسد: غلامحسین فوری دامغانی پیر مرد ۵۳ ساله‌یی که متهم به بچه‌دزدی شده است در کلانتری به ماموران گفت:

ـ این دختر گمشده بود و من قصد داشتم والدینش را پیدا کنم و اورا تحویل بدهم.

ازجیب این پیرمرد یک بطری مشروب الکلی بدست آمد.

کبری بماموران گفت: غلامحسین مقابل خانه‌مان واقع در فرح آباد خزانه به بهانه خریدن کانادا مرا باخود به پارک آرامگاه برد و حتی مقداری کانادا مخلوط بامشروبی که همراه داشت به من خوراند.

پدر کبری که کارگر کارخانه آجر سازی است فرزندش را در کلانتری تحویل گرفت و پیرمرد ۵۳ ساله باتهام بچه دزدی تحت تعقیب واقع شد.

پیکر میلیونر شیرازی را با چاقو پاره..

بقیه ازصفحه حوادث

را از جیبهایش برداشتم و فرار کردم.

★ ادعای متهم بقتل

چند روز پس از قتل اکبر پوستچی میلیونر معروف شیرازی شایعات فراوانی در اطراف این جنایت بوجود آمده است و در محافل مختلف انگیزه قتل بنوعی توجیه میشود.

براساس اعترافات متهم بقتل، مقتول نسبت به او نظر سوء داشته و همین باعث مرگش شده است.

بازپرس دادسرای شیراز همچنان پیرامون این حادثه و برای کشف علت و انگیزه واقعی جنایت تلاش میکند.

قرار ملاقات ممنوع زندانی شد.

★ پول انگیزه جنایت

طبق اظهارات بستگان مقتول، وی شب حادثه ۱۵ هزار تومان پول نقد همراه داشته و احتمالا همین پول، انگیزه جنایت بوده است.

اما قاتل در مراحل بازجویی منکر وجود چنین پولی نزد مقتول شد و ضمنا بازپرس نیز در بازرسی از ساک و وسایل محمدرضا سلیمانی پولی نیافت.

متهم بقتل از طرف بازپرس شعبه یک دادسرای شیراز با

وزارت کشور
آگهی
فرمانداری تهران
در مورد ثبت نام و دریافت برگ
انتخابات مجلسین شورای ملی و سنا

در اجرای ماده ۶ آئین نامه اجرای قانون انتخابات مجلسین سنا و شورایملی اعلام میدارد که بنا به تصمیم هیئت ثبت نام و دفاتر ثبت نام و توزیع برگهای انتخابات از تاریخ سه‌شنبه ۳۰ر۲ر۵۴ تا تاریخ چهارشنبه ۲۸ر۳ر۵۴ همه روزه از ساعت ۸ صبح تاساعت ۱۲ قبل از ظهر و از ساعت ۳ بعداز ظهر تاساعت ۷ بعداز ظهر بشرح زیر تشکیل خواهد شد و آماده انجام وظائف قانونی میباشند

۱ـ دبستان وزین
۲ـ دبستان بهرام پسران
۳ـ دبستان خواجه نصیر
۴ـ دبستان عاصمی پسران
۵ـ ثبت‌احوال ناحیه یك
۶ـ دبستان محمدعلی بامداد
۷ـ دبستان همام
۸ـ دبستان سره
۹ـ دبستان زیبا
۱۰ـ شهرداری ناحیه یك
۱۱ـ دبستان قره‌گزلو
۱۲ـ دبستان گیو
۱۳ـ دبستان پروانه
۱۴ـ سازمان ثبت‌احوال
۱۵ـ دبستان فیروزکوهی
۱۶ـ دبستان جمشیدجم
۱۷ـ دبستان باوند
۱۸ـ منطقه ۵ شهرداری پایتخت
۱۹ـ دبستان کاروان
۲۰ـ دبستان صورتگر
۲۱ـ دبستان راسخ
۲۲ـ دبستان شهداد
۲۳ـ دبستان آرمان
۲۴ـ دبستان سپهر (جهان‌حکمت)
۲۵ـ دبستان رودکی
۲۶ـ دبستان کمال تربیت
۲۷ـ منطقه ۳ ثبت‌احوال
۲۸ـ دبستان قدوسی
۲۹ـ دبستان نسرین
۳۰ـ دبستان طوبی
۳۱ـ شهرداری منطقه ۳
۳۲ـ منطقه ۲ ثبت‌احوال
۳۳ـ دبستان جهان میهن
۳۴ـ دبستان معرفت
۳۵ـ دبستان سادات
۳۶ـ دبستان اقدسیه (مینا)
۳۷ـ دبستان نادرشاه
۳۸ـ مصطفی زمانی
۳۹ـ دبستان ارم پسران
۴۰ـ دبستان مهدنو
۴۱ـ دبستان ۲۵ شهریور
۴۲ـ دبستان محمدشاهین
۴۳ـ دبستان دلگشا
۴۴ـ دبستان توحیدی
۴۵ـ دبستان مدرسه راهنمائی مترجم‌الدوله
۴۶ـ منطقه ۶ شهرداری پایتخت
۴۷ـ منطقه ۱۱ ثبت‌احوال
۴۸ـ دبستان مفتون همدانی
۴۹ـ دبستان فرخی
۵۰ـ دبستان کورش کبیر
۵۱ـ دبستان شهاب‌الدوله
۵۲ـ رازی
۵۳ـ دبستان دکترعمید
۵۴ـ دبستان دلشاد
۵۵ـ دبستان خسروی
۵۶ـ منطقه ۵ ثبت احوال
۵۷ـ دبستان سبلی
۵۸ـ دبستان شهریار
۵۹ـ دبیرستان پیرایش
۶۰ـ دبستان بهشت کودک
۶۱ـ مدرسه راهنمائی پرورش
۶۲ـ دبستان سروش
۶۳ـ مدرسه راهنمائی سیروس
۶۴ـ منطقه ۷ ثبت‌احوال
۶۵ـ منطقه ۷ شهرداری پایتخت
۶۶ـ منطقه ۱۲ ثبت‌احوال
۶۷ـ دبستان مازیار
۶۸ـ دبستان ری
۶۹ـ دبستان عبرت
۷۰ـ دبستان منیژه
۷۱ـ دبستان نشاط
۷۲ـ دبستان سرخوش
۷۳ـ دبستان خاقانی
۷۴ـ منطقه ۱۰ ثبت احوال
۷۵ـ دبستان استاد خدابخش
۷۶ـ دبستان رضا پهلوی
۷۷ـ دبستان سعدی
۷۸ـ دبستان عباس رکنی
۷۹ـ دبستان دیهیم
۸۰ـ دبستان آپادانا
۸۱ـ دبستان نقش‌جهان
۸۲ـ منطقه هشت ثبت‌احوال
۸۳ـ منطقه ۸ شهرداری پایتخت
۸۴ـ دبیرستان آزادی زنان
۸۵ـ دبیرستان شهرزاد
۸۶ـ دبیرستان دکتر خانعلی
۸۷ـ دبیرستان ستارخان
۸۸ـ دبیرستان غزالی
۸۹ـ دبستان شرق آشوری
۹۰ـ دبستان بابائیان
۹۱ـ دبستان رمضانعلی بهرامی
۹۲ـ شهرداری منطقه ۴ پایتخت
۹۳ـ دبستان لادن
۹۴ـ دبستان کورش
۹۵ـ دبستان ابریوش
۹۶ـ دبستان منیر
۹۷ـ دبستان جامی پسران
۹۸ـ دبستان خطیر
۹۹ـ دبستان شمس لاریجانی
۱۰۰ـ دبستان مهدوی
۱۰۱ـ دبستان پندارنیک
۱۰۲ـ دبستان آرارات
۱۰۳ـ دبستان هورفر
۱۰۴ـ دبستان مشعل‌دانش
۱۰۵ـ دبستان نوروزیان
۱۰۶ـ دبستان تهران‌شرق پسران
۱۰۷ـ دبستان نسرین امیرسلیمانی
۱۰۸ـ دبستان سعادت
۱۰۹ـ دبستان هوشنگ بهمنیار پسران
۱۱۰ـ دبستان دکتر انوشیروان
۱۱۱ـ دبستان حقیقت
۱۱۲ـ دبستان ۱۲ امامی پسران
۱۱۳ـ ثبت‌احوال منطقه ۶
۱۱۴ـ دبستان اوحدی کرمانی شماره ۱
۱۱۵ـ دبستان امیرکبیر شماره ۱
۱۱۶ـ دبستان استاد بهمنیار
۱۱۷ـ دبستان اتابکی دختران
۱۱۸ـ دبستان ملک‌پیرنظر شمیران
۱۱۹ـ دبستان محمودی
۱۲۰ـ دبستان طاهرزاده شماره ۱
۱۲۱ـ دبستان صائب
۱۲۲ـ دبستان قزوین پسران
۱۲۳ـ منطقه ۴ ثبت‌احوال
۱۲۴ـ مدرسه بیوندفر
۱۲۵ـ دبستان فردوسی
۱۲۶ـ دبیرستان رئوفی
۱۲۷ـ مدرسه راهنمائی آریا
۱۲۸ـ دبستان ارمغان تربیت
۱۲۹ـ دبستان کریمخان زند
۱۳۰ـ منطقه ۹ ثبت‌احوال
۱۳۱ـ منطقه ۲ شهرداری پایتخت
۱۳۲ـ منطقه ۹ شهرداری پایتخت
۱۳۳ـ دبستان فیوضات
۱۳۴ـ دبستان راستنی
۱۳۵ـ دبستان پسرانه شهرآرا
۱۳۶ـ دبستان شاهمهر
۱۳۷ـ دبستان ذوقی
۱۳۸ـ دبستان شاپوریان
۱۳۹ـ دبستان پیشاهنگ شماره ۲
۱۴۰ـ منطقه ۱۱ شهرداری پایتخت
۱۴۱ـ دبستان هادیان
۱۴۲ـ دبستان تیسفون
۱۴۳ـ دبستان صبحی مهتدی
۱۴۴ـ دبستان احمد معینی
۱۴۵ـ دبستان حافظ
۱۴۶ـ دبستان عارف
۱۴۷ـ دبستان سیروس
۱۴۸ـ دبستان فرح
۱۴۹ـ دبستان هادی سینا
۱۵۰ـ دبستان دانش
۱۵۱ـ دبستان اقبال
۱۵۲ـ دبستان تدین
۱۵۳ـ دبستان تشویق
۱۵۴ـ دبستان نادر
۱۵۵ـ دبستان سعدی
۱۵۶ـ دبستان پارس
۱۵۷ـ دبستان آذرمیدخت
۱۵۸ ـ دبستان طبری

انتهای دامپزشکی
انتهای هاشمی نرسیده به میدان سپاه‌دانش
خیابان هاشمی چهارراه جیحون
آیزنهاور مقابل دانشگاه صنعتی آریامهر
انتهای آذربایجان نبش پمپ‌بنزین
جمشیدآباد جنوبی چهار راه شاه
خیابان شاه چهار راه اسکندری
خیابان رودکی بین چهار راه آذربایجان و دامپزشکی
کوچه غفاری
خیابان طوس بعد از چهارراه جیحون
خیابان آیزنهاور اسکندری شمالی
خیابان دانشگاه چهار راه سزاوار
شاهرضا کالج کوچه انوشیروان دادگر
سعدی شمالی کوچه معماری
خیابان سپه
خیابان شاه چهار راه شیخ‌هادی
فادری خیابان مسعود سعد
سپه کوچه منشورالسلطان
حسن‌آباد
نظام‌آباد ده متری ژاله
نظام‌آباد ده‌متری ژاله
میدان ثریا کوچه بهزادی
آپادانا نیلوفر
فرح شمالی جنب آموزش وپرورش ناحیه ۳
خیابان قدیم شمیران خیابان شادمان
خیابان شمیران کوچه مقدم
خیابان فرح جنوبی روبروی پمپ‌بنزین
خیابان شمیران جنب سینما پاسیفیك
خیابان کاشمر (زرین نعل‌سابق)
خیابان جاویدمنه (خورشید سابق)
خیابان کاشمر
میدان ژاله
خیابان شاه‌آباد ظهیرالسلام
سه‌راه ژاله کوی بزرگمهر
ژاله وحید دستگردی کوی‌تابن
ظهیرالاسلام
میدان عشرت‌آباد
خیابان شهناز
بلوار رضاپهلوی
خیابان شاه اسمعیل خیابان ششم بهمن
میدان نهم‌آبان
خیابان نهم‌آبان ساختمانهای بانك رهنی
خیابان شاه سلیمان
میدان بروجردی
انتهای خیابان انوشیروان
غیاثی اول عارف
فرح‌آباد نرسیده به کارخانه کوکاکولا
شهباز ایستگاه ناصری
سپهبد رزم آراکوی شاه
مولوی خیابان‌نادر
خیابان شوش جنب میدان زاهدی
میدان زاهدی خیابان دروازه‌غار
آرامگاه ایستگاه ورزشگاه
فرح آباد خزانه سه‌راه فرح‌آباد
مولوی ایستگاه باغ‌فردوس
بازارچارسوق بزرك ۷تن
خیابان خیام جنوبی کوچه آب‌انبار معیرالممالك
نازی‌آباد چهارصد دستگاه
نازی‌آباد انتهای خیابان سبز
خیابان دشت‌میشان کوچه سینما
جوادیه بیست‌متری ایستگاه یکتا
جوادیه ده‌متری دوم کوچه ناصری
امیریه چهارراه گمرک
خیابان شوش سلیمانخانی
جوادیه خیابان کشتارگاه
جوادیه خیابان صالحنیا
نازی‌آباد ایستگاه پل پنج
شاهپور روبروی درب غربی پارکشهر
گلوبندک کوچه چاله‌حصار
مولوی روبروی بانك کارگشائی
امیریه مهدیخانی بازارچه نایب‌آقا
امیریه ایستگاه گنجه‌ای
منیریه نرسیده به مسجد زعیم
شاهپور کوچه وزیردفتر
خیابان منیریه ایستگاه ترجمان
تهران‌پارس فلکه دوم
تهران‌پارس خیابان بهار
نارمك خیابان سی‌متری چهارراه پست‌وتلگراف
نارمك خیابان ۴۶متری غربی نرسیده به‌سه‌راه سمنگان
وحیدیه میدان تسلیحات
نارمك خیابان سمنگان خیابان آبادان
نارمك خیابان فرجام غربی
خیابان تهران‌نو جنب پل تهران‌نو
خیابان سی‌متری نارمك میدان ۷حوض
خیابان حسام‌السلطنه
خیابان کاشان
خیابان سینا جنب ورزشگاه
خیابان آریانا
خیابان نواب بین اناری و خاکباز
خیابان کمالی کوچه مسجد امام‌رضا
خیابان بابائیان مقابل پارك
خیابان مرتضوی
خیابان قزوین مقابل دخانیات
خیابان بابك پلاك ۶۳۷
خیابان مجیدیه خیابان همایون پشت‌آبجوسازی
خیابان حشمتیه خیابان قصر
خیابان چهلوپنج‌متری میدان فرح
خیابان چهلوپنج‌متری میدان فرح
خیابان سبلان منبع آب
۴۵متری و ۱۶متری دوم خیابان نوشیروان
خیابان قدیم شمیران پشت سایه‌روشن
خیابان مجیدیه جنب سینما شهرام
مجیدیه شانزده متری دوم
خیابان خواجه‌نظام‌الملك کوچه فرخی‌نژاد
میدان خراسان
خیابان خاوران خیابان امیرسلیمانی
انتهای خیابان نفیسی
انتهای اتابک خیابان برادران
انتهای شهباز جنوبی چهارراه منصور
شهباز جنوبی
بیسیم نجف‌آباد خیابان نوروززاده
خیابان صفاری
شوش شرقی کوچه اکبر شیرازی
خیابان صفاری جنب یخچال
سه‌راه آذرین خیابان اردشیر
خیابان قزوین خیابان سلیمانیه
جاده‌قدیم کرج جنب‌شیرپاستوریزه کوی‌مهرداد
امامزاده‌حسن پشت خط تهران تبریز
خزانه‌قلعه‌مرغی اول ۲۰ متری فلاح
خیابان قزوین دوراهی قپان
جاده قدیم کرج تولیددارو ایستگاه حسینی
خیابان بریانک پلاک ۲۴۰
امامزاده حسن جنب خیابان دکتر اقبال
خیابان استخر کلانتری ۱۵ (دروازه قزوین)
خیابان یوسف‌آباد جنب پارك شفق
میدان کاخ جنب اداره‌کل آموزش و پرورش تهران
خیابان نادرشاه جنب اداره آموزش و پرورش ناحیه ۱۴
امیرآباد شمالی کوی شیپانی
خیابان پهلوی سه‌راه عباس‌آباد
کریمخان زند نبش نادرشاه
خیابان آریامهر اول کاج
بلوار الیزابت میدان ولیعهد
خیابان تخت طاوس خیابان سنائی
جمشید آباد شمالی
میدان کندی
شهرآراء
شادمان
تهران ویلا
کوی گیشا
آریاشهر
آریاشهر. بین فلکه اول ودوم
خیابان شهناز کوچه شروین
خیابان ایران مهر عیسی
انتهای خیابان ۲۱ متری رضا پهلوی
انتهای خیابان پنجم نیروی هوائی
ده متری شارق کوچه حافظ
تهران نو چهارده متری حسینی
امامیه سه‌راه امامیه
تهران نو خیابان فرح‌آباد کوچه عنصری
پشت پمپ بنزین قاسم‌آباد
خیابان ری آب منگل
خیابان شهباز کوچه اقبال پلاک ۱۲
خیابان شهباز کوچه امامزاده یحیی
خیابان ایران سقاباشی
ناصر خسرو کوچه امام جمعه
پامنار کوچه کلانتری
خیابان سیروس کوچه عزت‌الدوله
خیابان چراغ برق کوچه گلنار کوچه طلامی
خیابان ری کوچه آبشار

کلیه کسانیکه واجد شرائط انتخاب کننده در انتخابات مجلسین شورایملی و سنا باشند میتوانند برای ثبت نام و دریافت برگ انتخابات به دفاتر مزبور مراجعه نمایند. کسانیکه نسبت بجریان ثبت‌نام شکایت و یا اعتراضی دارند می توانند شکایت یا اعتراض خود راکتبا تا پایان مدت ثبت نام و توزیع برگهای انتخابات به هیئت ثبت نام که همه‌روزه در ساعات اداری در محل فرمانداری تشکیل است تسلیم نمایند.

ایرج صوفی فرماندار تهران

نشانی فرمانداری تهران: خیابان هدایت خیابان ولی‌آباد

شرایط انتخاب کننده برای مجلس شورایملی

۱ـ تبعه ایران باشند.
۲ـ لااقل بیست سال داشته باشند.
۳ـ در حوزه انتخابیه متوطن یا لااقل ازششماه قبل از موقع انتخاب در آنجا ساکن باشند.

ماده دهم ـ کسانیکه از حق انتخاب کردن محرومند:
۱ـ کسانیکه خارج از رشد و آنهائیکه در تحت قیمومیت شرعی هستند.
۲ـ تبعه خارج
۳ـ اشخاصی که خروجشان از دین حنیف اسلام در حضور پکی از احکام شرع جامع ـ الشرایط به‌ثبوت رسیده باشد.
۴ـ ورشکستگان به تقصیر.
۵ـ اشخاصی که کمتر از بیست سال دارند.
۶ـ متکدیان و اشخاصی که بوسائل بی‌شرفانه تحصیل معاش مینمایند.
۷ـ مرتکبین قتل وسرقت وسایر مقصرین که مستوجب حدود قانونی اسلامی شده‌اند.
۸ـ مقصرین سیاسی که برضد اساس حکومت ملی و استقلال مملکت قیام و اقدام کرده‌اند.

ماده یازدهم ـ کسانی که بواسطه شغل و مقام خود از حق انتخاب کردن محرومند.
۱ـ اهل نظارت بری و بحری باستثنای صاحب منصبان افتخاری.
۲ـ صاحب منصبان و اجزاء امنیه ونظمیه در محل خدمت.

شرائط انتخاب کننده برای مجلس سنا

ماده ۶ـ اتباع ایران باشرایط زیر حق انتخاب دارند.
۱ـ لااقل ۲۵ سال تمام داشته باشند.
۲ـ در حوزه انتخابیه مقیم بوده یا لااقل از ششماه قبل از موقع انتخاب در آنجا ساکن باشند.

ماده ۷ـ کسان ذیل از حق انتخاب کردن محرومند. اگر چه دارای شرایط مذکور در ماده (۶) باشند.
۱ـ کسانی که تحت ولایت یاقیمومیت‌باشند.
۲ـ کسانی که به مجازات جنائی و یا مجازات جنحه یا محرومیت از حقوق اجتماعی محکوم شده و هنوز اعاده حیثیت نکرده‌اند.

ماده ۸ـ افراد و افسران ارتش زمینی و دریائی و افراد و افسران شهربانی و ژاندارمری باستثنای افسران بازنشسته جزء انتخاب‌کنندگان نمیباشند.

تلفن سرویس حوادث ۳۱۱۲۱۲

اعترافات تکان دهنده متهم جنایت پل فسا

پیکر میلیونر شیرازی را با چاقو پاره پاره کردم

او مرا به گردش خارج از شهر دعوت کرد ، اما وقتی دیدم به من نظر سوء دارد ، او را کشتم ، جیب‌هایش راخالی کردم و گریختم..

محمدرضا سلیمانی متهم بقتل اکبر پوستچی میلیونر معروف شیرازی پس‌از دستگیری در مراحل نخست بازجویی به قتل اکبر پوستچی اعتراف کرد .

وی، سپس‌در اینبازجویی‌که ۶ر۲ ساعت طول کشید ،گفت :

ـ چندروز پیش اکبر مرا در میدان ترمینال شیراز دید ، اوبا من قرار گذاشت بایکدیگر بیرون شهر برویم .مثل دفعات پیش‌قبول کردم و سوار اتومبیل او شدم ، در حالیکه اینبار چند مرد دیگر نیز اورا همراهی میکردند . وقتی به اطراف جاده پل فسا رسیدیم بین‌من واکبر اختلافی پیش آمد . او نسبت به من نظر سوء داشت . پس از پیاده‌شدن از اتومبیل بین‌ما دونفر مشاجره لفظی شدیدی درگرفت . من بدون اختیار باکاردی که همراه داشتم بطرف او حمله کردم و چند ضربه به بدن وی وارد ساختم .

★ **چگونگی دستگیری قاتل**

خبرنگار مادر شیراز ، درباره چگونگی دستگیری متهم بقتل می‌نویسد : با پیداشدن جسد خون‌آلود اکبر پوستچی درکنار اتومبیل آخرین مدل وی و در حالیکه جمجمه و دنده های مقتول با ضربات سنگ خردشده بود ماموران شهربانی و آگاهی شیراز تلاش دامنه‌داری را برای دستگیری قاتل و یافتن ردپائی ازوی آغاز کردند.

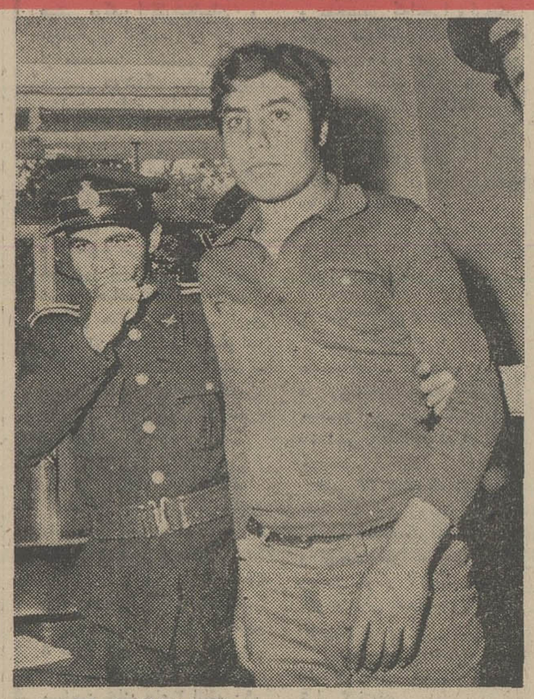

★محمد رضا سلیمانی ، متهم به قتل میلیونر شیرازی ، پس از دستگیری .

وسرانجام جوان۱۹ ساله‌چارمیی جز اعتراف ندید و همه چیز را برای بازپرس و ماموران‌تعریف کرد .

وی ضمن اعترافات خود گفت :

ـچند ضربه اول راکه به‌اکبر زدم خیلی‌خوب میدانستم دست بچه عملی میزنم، اما پس ازچند لحظه در حالیکه کنترلم را از دست داده بودم دیوانه‌وار بپیکر نیمه جان اکبررا زیر ضربات چاقو گرفتم. وقتی مطمئن شدم بدن اکبر سوراخ سوراخ شده‌و وی جان سپرده است مدارک‌وی

بقیه در صفحه ۲۱

★اکبر پوستچی :در شیراز ، همه‌درباره قتل او حرف میزنند.

کارمند قمارباز بانک ۱۱۰ هزار تومان از حساب مشتریان دو بانک برداشت کرد!

کارمند بانک اعتبارات ایران، بعداز آن‌که حدود ۵۰ هزار تومان از حساب یکی‌از مشتریان بانک برداشت کرد ، از آن‌بانک استعفاداد ، اما پس از مدتی در بانک تهران استخدام شدواز این بانک نیز ۶۰ هزار تومان برداشت کرد !

وی که محمدتقی کریمی نام دارد ،سرانجام باتلاش ماموران اداره آگاهی تهران دستگیرشد.

چندی قبل از بانک اعتبارات ایران به اداره آگاهی اطلاع‌داده شد که یکی‌از کارمندان این‌بانک با تهیه مهر شرکت خاور ـ مشتری بانک ـ از حساب این شرکت مبلغی در حدود ۵۰هزار تومان برداشت کرده و بعداز چندروز از بانک استعفا داده است .

ماموران به جستجو جوی محمدتقی پرداختند ، اما وی‌در این زمان‌در بانک تهران‌استخدام شدو چند روزبعد ، در شعبه چهارراه پهلوی این بانک نیز مبلغ ۶۰ هزار تومان از حساب یکی‌از مشتریان بانک برداشت کرد .

این بار محمدتقی توسط ماموران آگاهی دستگیر شد و نزد ماموران اعتراف کرد که‌این پولها را برداشت کرده ، اما تمام پولها رادر قمارباخته‌است. وی گفت که حاضر است با مسئولان بانک ها مذاکره کند وپول‌های مسروقه را به اقساط بپردازد .

پرونده امر ، به دادسرای تهران فرستاده شد و آقای امامی، بازپرس شعبه ۳دادسرای تهران، محمدتقی را با قرار قانونی روانه زندان کرد .

زن ۱۸ ساله،در گردش روز جمعه کشته‌شد

بعد از ظهر دیروز زن ۱۸ ساله‌یی که برای تفریح با خانواده‌اش به قشم رفته بود ، در رودخانه سقوط کرد وغرق شد .

شوهر و دو تن از اطرافیان فاطمه شاکریان ـ زنی که در رودخانه‌غرق‌شد ـ مسافت‌زیادی رابرای‌نجات او در مسیرحاشیه رودخانه طی کردند که نه تنها موفقیتی بهمراه نداشت ، بلکه هر سه نفر را نیز تا پای‌مرگ پیش برد.

صبح‌دیروزچند خانواده‌برای گذراندن تعطیل روز جمعه به ۳ کیلومتری شمال قشم رفتند. ساعت یک بعد از ظهر پس از صرف ناهار فاطمه از جمع‌آنها بلند شد و خود را به رودخانه «گرمابدر» رساند ولی هنگامیکه پای خود را روی تخته سنگی گذاشت ، ناگهان تعادلش را از دست داد به داخل رودخانه‌که ارتفاع آب آن ۲ متر بودسقوط کرد .

آب رودخانه ، «فاطمه» رادر کامه‌ء دکشیدوبحرکت‌در آورد . دراین‌لحظه شوهر و اطرافیان او که ناظر سقوط فاطمه‌بودند، خود را به آب زدند . با همه تلاشی که این سه نفر کردند ، موفق به نجات فاطمه نشدند و خود نیز در خطر مرگ قرار گرفتند .

جریان آب رودخانه ،فاطمه را ۳ کیلومتر با خود برد و در کنار تخته‌سنگی متوقف کرد .

ساعتی‌بعداز حادثه ماموران گشت پاسگاه ژاندارمری قشم ، متوجه جسد فاطمه شدند وپس ازمدتی تلاش موفق شدندجنازه را از آب بیرون بکشند .

در این باره پرونده‌یی در ژاندارمری قشم تشکیل گردیدو جسد متوفی نیز به اداره‌پزشکی قانونی تهران انتقال یافت .

۲ سارق پیشینه‌دار و همدست ۱۳ ساله آنها

در«سیزدهمین» سرقت دستگیر شدند !

دوسارق پیشینه‌دار و تردست کباهمکاری پسربچه ۱۳ساله‌یی درشهرهای ساری ، گنبد و گرگان‌دست به سرقت‌میزنند‌در سیزدهمین‌بار تلاش خودبرای ربودن چندتخته قالی توسط ماموران آگاهی ساری‌دستگیر شدند وبه‌نحسی «۱۳» ایمان آوردند !

خبرنگارمادرساری مینویسد: محمدرضا پورمند ورضاکاشانی همراه اسماعیل‌گلزاری نوجوان ۱۳ ساله که هر ۳ نفراهل گرگان هستند در بازجویی اعترافکردند اموال و اجناس مسروقه را در تهران بفروش رسانده‌اند. بااین‌حال ، چندتن از ماموران آگاهی ساری که به تهران اعزام‌شدند توانستند حدود پانصد هزار ریال از اجناس سرقت شده توسط این باند راجمع آوری کنند .

این اجناس که بیشترعبارت بوده‌از رادیو ،لباس وقالیهای گرانقیمت به صاحبانشان که غالبا از افراد سرشناس از جمله یک پزشک و ۳ مهندس هستند تحویل شد.

قابل توجه صاحبان سهام شرکت صنایع پوشش ایران (سهامی عام)

مهلت پرداخت ده در صد تعهد سهام از قرار هرسهم یکهزارریال در تاریخ ۳۱ر۲ر۵۴ منقضی میگردد .

متمنی است پرداخت از طریق یکی از بانکهای زیر انجام یابد :

۱ـ بانک صنایع ایران شعبه مرکزی	حساب جاری ۱۰۴۰۰ (چهار راه تخت جمشید سپهبد زاهدی)
۲ـ بانک شهریار شعبه بهجت‌آباد	حساب جاری ۱۸۰ (خیابان حافظ نبش رود سر)
۳ـ بانک اعتبارات صنعتی	حساب جاری ۳۸۴۸ (خیابان آتشکده)
٤ـ بانک تجارت خارجی شعبه مرکزی	حساب جاری ۴۹۹۰ (خیابان سعدی)
۵ـ بانک ملی ایران شعبه خشایار	حساب جاری ۵۰۹۹ (خیابان تخت‌جمشید روبروی سفارت آمریکا)
٦ـ بانک ایرانیان شعبه مرکزی	حساب جاری ۸ـ۱۰۲۱٤ (خیابان تخت جمشید)

درپایان شوخی سه نوجوان

نوجوان ۱٦ ساله باتیغه ناخنگیر بقتل رسید

اسد گرگری: جوانی که قربانی شوخی شد. او پس از انتقال به بیمارستان درگذشت.

شوخی سه نو جوان ۱٦ ساله در مدرسه ، به نزاع در خیابان کشیده شد ودر این نزاع ،اسد گرگری- یکی از سه نو جوان- به شدت مجروح شد و پس از انتقال به بیمارستان درگذشت.

ساعت۹ بعد از ظهر پنجشنبه، سه‌محصل مدرسه شبانه به‌اسامی قاسم نوذری ، حسین ولی زاده و اسدگرگری،هنگامیکه زنگ‌درس به پایان رسید،درخارج ازکلاس به شوخی بایکدیگر پرداختند.

این شوخی از آموزشگاه به خارج کشیده شد ودر خیابان نریمانی (محلی که آموزشگاه واقع است) سه محصل شوخی را ادامه دادند.رفته رفته شوخی سه دوست‌به نزاع انجامید و هر سه نفر به جان یکدیگر افتادند. درحین دعوا قاسم ناخنگیر خود را از جیب خارج کرد و تیغه‌آن را به شکم اسد فرو کرد.

در اثراین‌حادثه اسد درحالی که به‌شدت درد می کشید روی زمین افتاد و ماموران گشت کلانتری ۱۹و اهالی محل وی‌را به بیمارستان الوند انتقال دادند.

در بیمارستان معالجات درباره اسد موثر واقع نشد ووی‌در ساعت یک و سی دقیقه بامداد جمعه درگذشت.

قاسم حسین توسط ماموران کلانتری ۱۹دستگیر شدند.جریان حادثه نیز به اطلاع دادسرای تهران رسید و جسد به اداره پزشکی قانونی انتقال یافت.

در ٤٨ ساعت گذشته

٦۵ نفر در تهران دست به‌خودکشی زدند!

در ٤٨ ساعت گذشته ۲۲۰نفر در تهران براثر حوادث‌مختلف مجروح ومصدوم شدندکه‌بیشتر آنها هم‌اکنون در بیمارستان‌ها بستری هستند .

یکی از مصدومین آمار اخیر صبح امروز براثر مسمومیت غذائی در بیمارستان مسمومین درگذشت .

بالاترین رقم مصدومین‌حوادث ٤٨ساعت گذشته تهران،مربوط به بیمارستان مسمومین است که جمعا ۱۲۲ بیمار را پذیرفته است .

٦۵ نفر از اینعده باخوردن قرص و مواد سمی اقدام به خودکشی کردند که همگی‌آنها با تلاش پزشکان بیمارستان از مرگ نجات یافتند. رقم بیشتر این افراد مربوط به دختران و پسران جوانی است که‌عامل اصل خودکشی آنها ، شکست در عشق، و ناسازگاری با والدین ذکر شده است .

بقیه افرادی که در دو روز گذشته به بیمارستان انتقال یافته‌اند، بخوردن غذا و بستنی فاسد و افراط درمشروبخواری مسموم شده‌اند. یکی‌ازمسمومین بنام احمد معصومی ٤۰ ساله که پس از خوردن غذای‌فاسد در بیمارستان مسمومین بستری شد، صبح امروز درگذشت و جنازه او به پزشکی قانونی تهران انتقال یافت .

آمار دفاتر بیمارستان های تهران در۴۸ ساعت گذشته ٤۰ مصدوم حوادث‌مختلف رانندگی را نشان میدهد. دراین میان سهم بیمارستان سینا بیش از بیمارستانهای دیگر است و در حال حاضر ۳۲ مجروح در آنجا بستری هستندکه حال‌چند نفر از ایشان وخیم است. چند مجروح حوادث رانندگی نیز در حال حاضر در بیمارستان های رضاپهلوی و ۲۵شهریور بستری هستند .

در ٤۸ ساعت گذشته‌همچنین تهران شلوغ ٤ مجروح چاقو خورده داشت. مجروحین‌چاقو خورده بیمارستان های تهران غالبامست های آخر شب‌کافه‌ها و کاباره‌های تهران هستند که برسر موضوع ناچیزی به این حادثه دچار شده‌اند .

در خلال این مدت ٤۵ نفر نیز براثر سقوط از بلندی و زمین‌خوردگی از ناحیه دست و یا مجروح شدند که ۳۰نفر از اینعده هم‌اکنون دربیمارستان سینای تهران تحت مداوا و معالجه پزشکان بیمارستان قرار دارند .

سکته قلبی مسافر قطار و راننده اتوبوس را کشت !

سکته ناگهانی قلب مردی‌راکه با اعضای خانواده‌اش با قطار برای زیارت به مشهد می‌رفت در ایستگاه شاهرود از حال انداخت و چند شهر آنطرفتر درمسیر جاده اصفهان- تهران راننده اتوبوسی که برای استراحت ، هدایت اتوبوس‌را به کمکی خود سپرده و خوابیده بود در خواب دچار سکته‌قلبی شد و جان سپرد !

بموجب گزارش خبرنگار مادر شاهرود : سید ابراهیم امین زاده ٤۵ ساله رئیس بانک ملی شعبه شوشتر دیشب باتفاق اعضای خانواده‌اش با قطار سریع‌السیر تهران ـ مشهد از شوشتر برای زیارت به مشهد میرفت که هنگام توقف قطار درایستگاه شاهرود دچار سکته قلبی شد و جان سپرد .

اعضای خانواده سید ابراهیم در نیمه‌راه سفر بمشهدجنازه بزرگ خانواده‌شان‌را به‌شوشتر بازگرداندند تا ترتیب دفن‌آنرا بدهند .

سکته راننده اتوبوس

صالح جهانی راننده ٤۷ساله اتوبوس ۷۷۲۷۷ـ تهران‌متعلق به شرکت گیتی نورد که از زاهدان عازم تهران‌بود درجاده اصفهان- قم سکته کرد .

رضا شیفته‌فر راننده کمکی اتوبوس به خبرنگار ما در قم گفت: مسافرها در میمه‌صبحانه خوردند . صالح هم صبحانه مختصری خورد و چون‌خسته بود از من خواست تا قهپشت فرمان بنشینم و سپس او رااز خواب بیدار کنم.

در پمپ بنزین قم- اراک واقع در ۲ کیلومتری قم برای‌گرفتن گازوئیل توقف کردیم اماوقتی بسراغ صالح که درقسمت‌عقب اتوبوس خوابیده بود رفتیم با جسدکبود شده‌او مواجه شدیم .

GEFIC

در تهران مجلل ترین آپارتمانهای پاریس را بهمان قیمت محل خریداری کنید

رودوئونی ورسیته

آپارتمانهای فوق العاده لوکس ومجلل

در اعیانی ترین بخش هفت پاریس

• فاصله تا رودسن فقط یکدقیقه

• فاصله تا شانزه لیزه پنج دقیقه

﴿قیمتها را از ژفیک سئوال فرمائید﴾

برای کسب اطلاعات بیشتر ودریافت مشخصات مجانی به

ژفیک خیابان تخت طاووس شماره ۸۸

وباتلفن‌های: ۸۴۲۱۶۰-۸۴۵۳۱۹ مراجعه فرمائید

ماشین لباسشوئی

کندی کاملتر است

CANDY

به کندی بگوئید

شستشوی اولیه را انجام بدهد

پودر رختشوئی راکنترل کند ،

الیاف مصنوعی رابدون صدمه بشوید ،

پارچه‌های پشمی را بدون آنکه پرزبدهد تمیز کند ،

پارچه های ابریشمی والیاف ظریف را باملایمت پاکیزه کند ، لباس ها را چروک نکند ،

لباس‌ها راکاملا بشوید ،

آبکشی کند ، خشک کند ، وو و....

کندی

پرفروش‌ترین ماشین لباسشوئی دنیاست.

P.O.3

Candy

آگهی

مراتب رابه شعبه اول بازپرسی اعلام‌دارد.

والف ۳۳٦٤

صابر

بازپرس شعبه اول دادسرای‌گرگان

درتاریخ۳۱ر۱ر۵٤ جسدمرد مجهول‌الهویه «صاحب عکس مقابل» که ازناحیه‌شاهرگ های گردن بعلت‌بریدگی‌به‌قتل رسیده در زمین های‌زراعتی فاضل‌آباد گرگان‌درحدود ٤۰۰ متری‌جاده اسفالته گرگان بشاهپسند سمت راست کشف وپرونده‌به کلاسه ۱۷ر٥٤ درشعبه اول بازپرسی گرگان تشکیل ومفتوح است مراتب در اجرای دستور ماده ۸۸قانون آئین دادرسی کیفری اعلان‌میگرددتا هرکسی ازهویت مقتول اطلاعی داشته باشد گرگان یانزدیکترین واحد قضائی

مجالس ترحیم

بسم‌الله الرحمن‌الرحیم

بمناسبت درگذشت علیه عالیه علویه متعلقه مرحوم مغفور آیت‌الله آقای شیخ‌عباس‌انصاری‌طاب‌ثراه و والده ماجده حضرت مستطاب حجةالاسلام والمسلمین آقای عطاءالله انصاری دامت برکاته و جناب آقای علاءالدین انصاری مجلس ترحیمی درروز یکشنبه ششم جمادی‌الاولی ۱۳۹۵ از ساعت ٤ الی ٦ بعد از ظهر در مسجد ارک منعقد میباشد. شرکت عموم طبقات خاصه علماء اعلام کثرالله امثالهم در مجلس مزبور موجب تسلی خاطر بازماندگان و تجلیل از مقام عم و روحانیت خواهد بود.

الاحقر علی اصغر خوئی. سید صدرالدین جزائری . محمد باقر آشتیانی. باقر طباطبائی قمی. میرزا آقا شیرازی . سید محمد علی سبط . سید مرتضی ایروانی. سید آقا خلخالی . سید رضی شیرازی. العبد محمدحسین العلوی البروجردی . میرزا یوسف ایروانی . سیدمهدی خلخالی.عبدالحسین جاودان . عبدالحسین سیدی.الاحقر سید یحیی اسلامبولچی ابوالحسن شریف‌عسگری. حسن سعید . مصطفی مسجد جامعی. بهاءالدین انواری . احمد مولائی. رضا ترسلی.فضل‌الله محلاتی. سید رضا کشفی .نجم‌الدین اعتمادزاده . علی‌الحسینی الطهرانی. محمد حسین الحسینی الطهرانی . علینقی الموسوی الطهرانی.

بسمه تعالی

خانواده های : انصاری . شوندی. انواری. خوشنویس. علوی. طباطبائی.چاوشی. میرحسینی عطائی.بدرقاسمی. صالحی. یزدی . تحصیلی .صابر صادقیان. افتخاریان. ثابتی. رضوی . منصوری. آزادگان. تقوی منش . قرمگزلو . مخملچی. سرکانی. کوثری. کریمی. شیرازی. حاجیان. سوداچی نوربخش .نجفی. حسینی. عزت زاده . شیخ زاده . لواسانی . حسینی طهرانی . حجازی . دولوقاجار. علاقمند . جلالی تهرانی.

در نهایت تاسف و تاثر درگذشت بانوی متدینه سیده‌جلیله متعلقه مرحوم آیت‌الله شیخ عباس انصاری نورالله مضجعه ومادر بزرگوار حجت‌الاسلام‌و المسلمین حضرت آقای عطاءالله و جناب آقای علاءالدین انصاری را باطلاع عموم دوستان و آشنایان و اقوام میرساند. مستدعی است برای طلب مغفرت و تسلیت به آقا زادگان محترم‌در مجالس ترحیم آقایان روز یکشنبه ۲۸ر۲ر۵٤ از ساعت ٤ تا٦ بعد ازظهر در مسجد ارک و بانوان در همان روز و ساعت در منزل واقع در خیابان عین‌الدوله خیابان گوته نایب‌السلطنه)(شماره ۹۲ حضور بهمرسانیده و خانواده های عزادار را متشکر فرمائید.

آ_۲۹۹۹

روزنامه اطلاعات ـ مصیبت وارده را بعموم افراد خانواده‌های عزادار بویژه فرزندان و سایر بازماندگان فقیده سعیده تسلیت میدهیم.

باندوهی بزرگ و غمی سنگین خبر ناترانگیز درگذشت همسر فقیدم مرحومه **خدیجه (اقدس) سهام لشگری** رئیس دبیرستان مهر ایران را باطلاع میرساند .

باشناختی که عموم آشنایان بروحیه بزرگ آنمرحومه داشتند جا دارد متذکر شوم در مقابل آنصفات عالیه انسانی و فضائل ومکارم اخلاقی و اینکه همیشه پناه بی پناهان و رفیق دردمندان و مونس غمخواران بوددر سوگشروزیکشنبه ۲۸ر۲ر۱۳۵٤ ساعت ٥ تا ۷ بعداز ظهر در مسجد الجواد گردهم آئیم .

رحمت‌اله رحمتی

آ_۳۰٦٥

با نهایت تاسف درگذشت جانگداز خواهر وخاله‌عزیزمان شادروان **اقدس سهام لشگری** را باطلاع میرساند .

مجلس ترحیم روز یکشنبه ۲۸ اردیبهشت ماه از ساعت ٥تا۷ بعد از ظهر در مسجد الجواد برگزار میگردد .

اختر سهام لشگری (ستوده) . سودابه ستوده (عظیما). سیمین ستوده (حاج سید جوادی).سوسن ستوده(موحدیان). سوزان. سیاوش. داریوش. سعید مسعود ومحمود ستوده.

آ_۳۰۳۳

باندوه فراوان مرگ جانگاه **خدیجه (اقدس) سهام‌لشگری** را به اطلاع میرساند. مجلس ترحیم آن فقیده سعیده ازساعت ٥تا۷ بعد از ظهر روز یکشنبه ۲۸ اردیبهشت ماه ۱۳۵٤ درمسجد الجواد واقع در میدان ۲۵ شهریور منعقد خواهد بود.

ضمنا مراسم شب هفت آنمرحومه از ساعت٤تا ٦بعداز ظهر روز دوشنبه ۲۹ر۲ر۱۳۵٤ در حضرت عبدالعظیم صحن امامزاده حمزه حسینیه رحمتی برگزار خواهدشد .

خانواده‌های : سهام لشگری. رحمتی. لشگری. سهامی. کریمی. پدرام‌پور. ستوده. استیفاء . نوابپور . دانشیار . عظیما. نورصالحی . قریب. گرکانی . حاج سید جوادی . موحدیان . ساوجی. شمشکی . جلائی . جلالی . افشار . توصیف. بیات. صالحی. مسعودی. کیادربندسری . ساوه دربندسری . مکرم افشار یمینی. مطلوبی . توکلی . قنبری . کیاشمشکی. رجب باوکات. فولادی. کاویان . ساوه درودی . سالارکیا. ساوه تلخابی و خانواده‌های وابسته .

آ_۱۱٦۷

روزنامه اطلاعات ـ مصیبت وارده را به آقای رحمت‌اله رحمتی وخانواده محترم سهام لشگری تسلیت میدهیم

بسمه تعالی

با کمال تاسف‌فوت شادروان **حاجی‌کریم حقیقی‌زنجانی** را باطلاع عموم اقوام و آشنایان میرساند .

مجلس ترحیم مردانه و زنانه آن مرحوم روز یکشنبه ۲۸ر۲ر۱۳۵٤ در مسجد مجد واقع در خیابان سپه ازساعت ٥ الی ۷ بعداز ظهر برگزار خواهد شد .

خانواده های : حاجی سید جواد موسوی زنجانی ، حاجی ابوالفضل موسوی زنجانی ، حاجی آقارضا موسوی زنجانی ، حقیقی ، صمدیان، سقطچی ، بابائیان، محمدرفیعی، اصولی ، ترکی ، اسحقی ، میرفتاحی ، عزیزیان ، توکلیان ، انگورانی ، فرهادی ، بیات ، ولائی ، عابدی ، محمدی ، دستباز ، نخعی ، ادهمی، طاهری ، فریدونی، بزرگان ، ستاره .

آ_۳۰۱۱

روزنامه اطلاعات ـمصیبت وارده را بعموم بازماندگان آن مرحوم تسلیت میدهیم .

با نهایت تاسف و تالم فوت ناگهانی شادروان **حاجیه فاطمه سعیدی‌نژاد (کریم‌الدینی)** مادر عزیزمان را باطلاع دوستان و آشنایان میرسانیم .

مجلس ترحیم مردانه وزنانه آن مرحومه از ساعت ٥ تا۷بعدازظهر دوشنبه ۲۹ر۲ر٥٤درمسجد مجدبرگزار میشود.

احمد ، مهندس منوچهر ، خجسته کریم‌الدینی

آ_۳۰۰٥

روزنامه اطلاعات ـ بفرزندان آن‌مرحومه تسلیت‌میدهیم

باکمال تاسف وتالم درگذشت مادر گرامی آقای‌داریوش رحمتی معاون اطاق اصناف شهرستان کرج راباطلاع‌دوستان و همکاران و آشنایان میرساند، مجلس ترحیم آن مرحومه روز یکشنبه ۲۸ر۲ر٥٤ از ساعت ٥ الی ۷ بعدازظهردرمسجد الجواد واقع در میدان ۲۵ شهریور منعقد خواهد بود .

اطاق اصناف شهرستان کرج

آ_۱۱٦۷

بانهایت تاثر وتاسف درگذشت **بانو شهربانو کریمی طالقانی** متعلقه عنایت‌الله کریمی کارمند بازنشسته راه‌آهن را به‌اطلاع فامیل و دوستان و آشنایان میرسانیم

سال چهل و نهم ـ شماره ۱۴۷۰۸

اطلاعات ۱۳۰۴

شنبه ـ بیست و هفتم اردیبهشت ماه ۱۳۵۴
پنجم جمادی‌الاول ۱۳۹۵ ـ هفدهم مه ۱۹۷۵

رئیس جمهوری آمریکا از شخصیت جهانی شاهنشاه تجلیل کرد

فورد: در دوستی با ایران پابرجا می‌مانیم

واشنگتن ـ سیما دبیرآشتیانی فرستاده اطلاعات

پرزیدنت فورد رئیس جمهوری امریکا و همسرشان شب ورود شاهنشاه آریامهر و علیاحضرت شهبانو به واشنگتن ضیافتی به شام به افتخار اعلیحضرتین در کاخ سفید برپا کردند . در این ضیافت وزیر خارجه آمریکا ، رئیس دیوان عالی کشور آمریکا، عده‌ای از سناتور ها و اعضای مجلس نمایندگان ، صاحبان صنایع و شخصیت های برجسته آمریکا و مقامات عالیرتبه کاخ سفید حضور داشتند .

در سرمیز شام پرزیدنت فورد بیاناتی باین شرح ایراد کردند:

اعلیحضرتا ـ علیاحضرتا

مقدم اعلیحضرتین را در کاخ سفید خوش آمد میگویم و مطمئن هستم که شخصیت‌های حاضر در این جلسه نیز با استقبالی که از اعلیحضرتین بعمل آوردند مقدم میهمانان عالیقدر ما را گرامی میدارند .

حضور شاهنشاه و شهبانو در این مجلس نشانه‌ای از پیوند های‌دیرینه و صمیمانه و همکاری های بسیار نزدیک میان ایران و آمریکا است و من امیدوارم که اعلیحضرتین این دیدار را دیدار دوستان قدیمی بحساب آورند .

شاهنشاها

من هفتمین رئیس جمهوری آمریکا هستم که بدیدار آن اعلیحضرتنایل شده‌ام ـ حقایق گویای دوام و استمرار روابط دوجانبه ایران و آمریکا نشانه اهمیتی‌است‌که ما به گستردهٔ و عمیقترشدن مناسبات‌دو کشوربه صلح و پیشرفت سراسرجهان میدهیم . آمریکا عمیقا به این هدف ها متعهد است و ایران در این تعهد با ما شریک است. دو دولت ما بدین ترتیب رابطه بی‌نظیری دارند و در نهایت همکاری با هم ظرف چند دهه اخیر براساس احترام متقابل کارکرده‌اند و من امیدوارم که این سنت ارزنده و دوستی‌میان سران دو کشور و ملت های ما ادامه یابد . مشاهده میکنم که این سنت زنده و رشد یافته است .

★ بازرگانی ۲۰ میلیارد دلاری

اخیرا پیوند های مشترک ما بعد تازه‌ای یافته است زیرا که ایران تحت رهبری خردمندانه شاهنشاه گام های بسیار بلندی در جهت توسعه اقتصادی خود ودرروابطش با سایر کشورهای منطقه و دیگر کشور های‌جهان برداشته است . پیشرفت کشور شما سرمشق بسیار خوبی برای سایر ملت های جهان است . ایران‌ازمرحله‌یک کشور نیازمند بکمک مبدل بیک کشور اعطاء کننده‌کمک‌به‌دیگرکشورهادرآمده و سال گذشته بخش معتنابهی‌از تولید ناخالص ملی خود را به کمک به کشور های کم در آمد اختصاص داده است .

ایران همچنین نقش بسیار پیشتازانه‌ای در استوار کردن روابط اقتصادی موثرتر میان کشور های تولید کننده نفت ، کشور های صنعتی و ممالک در حال‌توسعه ایفا میکند وامیدوارم در این کوشش موفق شود .

برای‌من‌مایه تحسین است‌که بازرگانی‌غیر نفتی و غیر نظامی ایران و آمریکا تا سال ۱۹۸۰ متجاوز از بیست میلیارد دلار خواهد شد و این نشانه اهمیت اقتصادی ایران در صحنه بین‌المللی است .

مورخان آینده دوره معاصر را دوره‌ای بسیار مهم در تاریخ کهن و بسیار درخشان ایران بشمار خواهند آورد .

شاهنشاه ایران رهبری که بینش والا و تحرکش ایران را باین‌مرحله‌از ترقی رسانده‌مسلما یکی از مردان بزرگ نسل‌فعلی، یکی از شخصیت های بزرگ تاریخ‌کشورشان‌و یکی‌از رهبران بزرگ جهان هستند.همانطورکه نفش و امکانات ایران فراتر از مرزهای‌ملی‌اش‌میرود ،شخصیت شاهنشاه ایران که یکی از سیاستمداران‌بزرگ جهان‌هستند نیز از مرز های ملی ایران‌فراتر رفته است .

★ دومین دور مذاکرات

تجربه سی ساله معظم له بعنوان رهبر ایران همواره آکنده از ایمان به پیشرفت و تنعم ملتشان بوده و وجودشان را وقف ملت خود کرده‌اند و در صحنه بین‌المللی نیز کمک های ارزنده‌ای به هدف صلح و همزیستی کرده‌اند .

ما به پیوند های ایران با کشورمان عمیقا ارج می نهیم و در آینده نیز در این دوستی پابرجا خواهیم ماند در جهانی که همه ملت ها بیکدیگر متکی هستند ما ازایران‌بخاطر دوستی سازنده و بخاطر نقش بسیار مهمی که برای بنا ساختن یک جهان صلح آمیزتر و باثبات‌تر و مرفه‌ترایفاء میکند سپاسگزار هستیم و بسهم‌خویش دردوستی خود با این‌کشور بزرگ وفادار خواهیم ماند ما قول میدهیم کاری کنیم که پیوند های ما بگونه‌ای سازنده با مسایل‌مبرم و واقعیت متغییر جهان موافق باشد .

اجازه بفرمائید اضافه کنم‌که من و همسرم از اینکه میزبان شهبانوی ایران‌نیز هستیم‌بسیار خوشحالیم . همه جهانیان می دانند که شهبانو نیز وجودخود را وقف پیشرفت کشورشان کرده‌اند . صفا ، صمیمیت ، زیبائی و وقار شهبانو نیززبانزد همه است . حضور شهبانو در کشور ما ودراین مجلس‌افتخار بزرگی برای ما محسوب می شود .

پرزیدنت فورد در پایان سخنان خود سلامت و سعادت اعلیحضرتین و رفاه روزافزون ملت ایران را آرزو کردند .

★ بیانات شاهنشاه

در پاسخ سخنان پرزیدنت فورد شاهنشاه‌بیاناتی باین‌شرح ایراد کردند :

ـ آقای رئیس جمهوری ، خانم فورد ،میهمانان محترم .

برای من مشکل است که کلمه‌ای برای بیان احساسات تقدیر آمیزخودنسبت به استقبال گرمی که آقای رئیس‌جمهوری و خانم فوردازما بعمل‌آورده‌اند نمی کند . علاوه بر دوستی پایدار ایران با آمریکا سعی ما این است که به سایرکشور ها که ممکن است نیازمند کمک باشند مساعدت کنیم . شرایط جدی وخطیرجهان ما راناگزیر میسازد که‌بفکر آینده باشیم و با امید به آن بنگریم زیرا بدون امید برنامه ریزی و کار بسیار دشوار خواهد بود . میدانم‌در آینده‌ای که در برابر دیدگان من قرار دارد ایران و آمریکا همراه و همکاریکدیگر خواهند بود و برای حفظ و تعالی آرمان هائی که به آن اعتقاد داریم همکاری خواهیم کرد تا جهان از مشکلات فعلی خود رها شود و دیگر دستخوش قحطی ، بیسوادی ، بیماری و ناراحتی نباشد .

باردیگر از شما آقای رئیس جمهوری بخاطر احساسات‌گرم و دوستانه‌ای‌که‌نسبت به‌شخص من و ملتم‌کرده‌اید تشکر میکنم. من نیز متقابلاهمین احساس‌را نسبت به شما و ملت بزرگ آمریکا دارم و سلامت رئیس جمهوری آمریکا ، خانم فورد و سعادت ملت آمریکا را آرزو میکنم .

شاهنشاه آریامهر پنجشنبه گذشته لحظاتی چند پس‌از ورود به واشنگتن با پرزیدنت جرالد فورد در دفتر کار ویژه ریاست جمهوری واقع در کاخ سفید ملاقات کردند. بااین ملاقات‌اولین دور گفتگو ها بین رهبران ایران و امریکا انجام گرفت .

مذاکرات شاهنشاه ـ شلزینگر

جیمز شلزینگر وزیر دفاع ایالات متحده‌آمریکا روزجمعه در کاخ پنتاگون از شاهنشاه آریامهر استقبال‌کرد و ضیافتی به ناهار به افتخار معظم‌له‌در همین کاخ برپا نمود .

این ضیافت کمی پس‌از پایان مذاکراتی‌که‌بین شاهنشاه و وزیر دفاع آمریکا بعمل آمد ترتیب یافت . شاهنشاه مقارن ظهر وارد پنتاگون شدند ویک گارد احترام مرکب از واحد های نیروی زمینی ـ نیروی دریائی ـ نیروی‌هوائی ـ تفنگداران دریائی وگاردساحلی در مدخل کاخ احترامات نظامی بجای آورد . جیمز شلزینگر که در جلوی درب ورودی پنتاگون انتظار شاهنشاه را میکشید بمحض پیاده شدن شاهنشاه‌از اتومبیل ، از معظم‌له استقبال کرد و سپس شاهنشاه باتفاق وزیر دفاع آمریکا به تالار پذیرائی در طبقه دوم پنتاگون تشریف‌فرما شدند . مذاکرات شاهنشاه و شلزینگر حدود یکساعت وربع طول کشید و سپس شاهنشاه در ضیافت ناهار وزیر دفاع آمریکا در پنتاگون شرکت فرمودند .

شاهنشاه درکمیته روابط خارجی سنا

شاهنشاه آریامهر دیروز به دعوت کمیته روابط خارجی سنای ایالات متحده آمریکا در جلسه این کمیته شرکت‌فرمودند ومدت یک ساعت و نیم سیاست خارجی ایران و بطور کلی نظریات ایران را درباره مسایل مهم جهانی برای سناتور های آمریکائی تشریح کردند . این جلسه پس‌از بازگشت شاهنشاه ازکاخ‌پنتاگون در عمارت کاپیتال تشکیل شد منابع نزدیک به سنای آمریکا اظهار داشتند که شاهنشاه در این جلسه خیلی صریح درباره مسایل مهم جهانی ومسایل منطقه صحبت کرده‌اند.

دراین جلسه سناتور جان‌ـ اسپارکمن رئیس کمیته روابط خارجی ، سناتور فرانک چرچ، سناتور استوارت سیمینگتون ، سناتور جرج مکگاورن،سناتور هوبرت همفری ، سناتور کلی فوردکانس ، سناتور جاکوب جاویتس ،سناتورهاک ـ اسکات، سناتور چارلز پرسی و سناتور گلیبورزیل شرکت داشتند .

آقای اردشیر زاهدی سفیر شاهنشاه آریامهر در واشنگتن ودوتن از مستشاران سفارت شاهنشاهی و همچنین رئیس و معاون تشریفات ایالات متحده آمریکا در این جلسه حضور داشتند .

دومین دور مذاکرات

دومین دور مذاکرات شاهنشاه آریامهر و پرزیدنت فوردساعت ۱۷ و سی دقیقه بعداز ظهر دیروز بوقت واشینگتن (یک بامداد امروز بوقت تهران) در کاخ سفید انجام گرفت.

دراین مذاکرات که بیش ازیک ساعت طول کشید آقای‌کیسینجر وزیر امور خارجه امریکا نیز حضور داشت .

دور دوم مذاکرات شاهنشاه و پرزیدنت فورد اندکی پس‌از ملاقات شاهنشاه با سناتورهای عضو کمیته روابط خارجی‌سنای آمریکا صورت گرفت .

بازدید شهبانو از موزه هیرش هورن

علیاحضرت شهبانو پیش از ظهر روز گذشته از موزه هیرش هورن در شهر واشینگتن دیدن کردند. علیاحضرت شهبانو در ساعت یازده بوقت محلی بمحل موزه تشریف فرما شدند ومورد استقبال آقای لرنر مدیر موزه و آقای‌ژوزفهیرش‌هورن‌که‌این‌موزه را بشهر واشینگتن اهدا کرده است قرار گرفتند و بعدازدید از تالار های مختلف این موزه پرداختند .

کیسینجر : مذاکرات موفقیت آمیز بود

هنری‌کیسینجروزیرخارجه‌امریکا مذاکرات شاهنشاه و پرزیدنت دیشب‌درمصاحبه‌ای دراواشنگتن فورد را بسیار موفقیت آمیزو خیلی صمیمانه و گرم توصیف کرد و اظهار داشت ما موفق شدیم بطورکامل‌باهم تبادل‌نظر کنیم و من فکر میکنم که این بهترین ملاقاتها و مذاکراتی بود که من تاکنون در آنها شرکت داشته‌ام.

آقای کیسینجرکه‌در ملاقات های شاهنشاه‌و پرزیدنت‌فورد شرکت داشت در پاسخ این سئوال‌که‌درمذاکرات شاهنشاه وپرزیدنت فورد چه مسایلی مطرح شده‌است اظهار داشت: رهبران دو کشور درمذاکرات خود اوضاع تمامی جهان را مورد بررسی قرار دادند . بخصوص مسایلی چون مسئله خاورمیانه و نیز مسئله جهانی انرژی‌و مسایل دیگری که به‌آن مربوط میشود.

کیسینجر که در سفارت شاهنشاهی‌و در جریان ضیافت شام شاهنشاه‌و شهبانو بافتخار پرزیدنت فورد و بانو با خبرنگاران صحبت میکرد در پاسخ این سئوال که آیا میان نظریات رهبران دو کشور اختلافی وجود داشت که‌در این مذاکرات رفع شده باشد گفت: نظریات دو دولت آنقدر بیکدیگر نزدیک بود که مسئله درمیان‌بودن اختلاف نظرمطرح نبود.

کیسینجر در پاسخ این‌سئوال که ابتکار بعدی شما در باره بحران منطقه عربی خاورمیانه چه‌خواهد بود گفت: ماتصمیم گرفته‌ایم که رئیس جمهوری‌ما باپرزیدنت‌سادات و نخست‌وزیر مصر ملاقات کند.

آئین نامه لایحه معاملات زمین تهیه شد

لایحه معاملات زمین که پس از تصویب در مجلس سنا به کمیسیون زمین و مسکن مجلس شورایملی ارسال شده بود روز پنجشنبه هفته گذشته در این کمیسیون عینا تصویب شد .

در پارلمان گفته شد که به احتمال قوی‌لایحه معاملات‌زمین در این هفته در یکی از جلسات علنی مجلس شورایملی نیز بتصویب نهائی خواهد رسید و و باین ترتیب جنجالی ترین لایحه دولت که حدود چهار ماه و نیم قبل تهیه و تقدیم مجلس شورای‌ملی‌شدمراحل‌قانونگزاری خود را طی میکند و پس از توشیح ملوکانه جهت اجرا به دولت ابلاغ خواهد شد .

متن‌کامل لایحه معاملات‌زمین پس از آخرین تغییراتیکه در مجلس سنا در آن صورت‌گرفت هفته گذشته در اطلاعات‌چاپ شد .

معاملات زمین از تاریخ‌تهیه و تقدیم این لایحه در سراسر کشور آرام و بلکه راکد شده ودرمواردی که فروشنده‌احتیاج به پول دارد زمین ملکی خود را با قیمت کمتری بفروش می‌رساند .

آئین‌نامه اجرائی لایحه معاملات زمین که برخی ازنکات روشن شده لایحه را روشن میکند نیز در وزارت مسکن و شهر سازی تهیه شده است که پس از تبادل نظر و تائید کارشناسان وزارت دادگستری تقدیم هیات دولت خواهد شد .

در این آئین نامه مسائلی از قبیل«بهای‌عادله روز» و «داشتن ساختمان‌و یا تاسیسات مناسب» در زمین روشن خواهد شد .

ساعات شرعی

استخراج دکتر ریاضی کرمانی

اذان مغرب	ساعت ۷ و ۲۳ دقیقه
اذان صبح (فردا)	ساعت ۳ و ۱۰ دقیقه
طلوع آفتاب (فردا)	ساعت ٤ و ٥٥ دقیقه
ظهر شرعی (فردا)	ساعت ۱۲ و ۲ دقیقه
اذان مغرب (فردا)	ساعت ۷ و ۲٤ دقیقه

مرغ و تخم‌مرغ بسته بندی عرضه‌میشود

★ ظرفیت کشتارگاه روزانه ۱۰۰ تن مرغ و ۱۵۰ تن تخم‌مرغ است .

بمنظور توزیع بهداشتی ،مرغ وتخم‌مرغ و جلوگیری از هر گونه آشفتگی در بازار عرضه وتامین منافع تولید و مصرف کننده ، با مشارکت دولت و بخش خصوصی یک کشتارگاه عظیم مرغ در حومه کرج بربا شده است .

چهل درصد از سرمایه یکصد میلیون تومانی این کشتارگاه توسط بانک توسعه کشاورزی ایران و ٦۰ میلیون تومان بقیه از طرف بانک توسعه صنعتی و معدنی بنمایندگی ازطرف بخش خصوصی تامین شده است .

این واحد بزرگ کشتار مرغ تحت عنوان شرکت بسته بندی مرغو تخم‌مرغ فعالیت میکند و تاکنون ۸۰ درصد از عملیات ساختمانی آن در زمینی بمساحت ۱۰ هکتار که از جانب وزارت کشاورزی و منابع طبیعی در کرج واگذار شده است پایان گرفته و کلیه ماشین آلات لازم برای کشتار مرغ و بسته بندی خریداری و وارد کشور شده است .

این‌واحد در منطقه‌ای نزدیک تهران واقع در جاده سابق کرج قرار دارد و ٦۰ کامیون‌مجهز شرکت بسته بندی مرغ و تخم مرغ، کلیه تولیدات مرغداری‌های اطراف تهران را اعم از مرغ و جوجه و تخم‌مرغ جمع‌آوری میکند و بمکشتارگاه مرغ حمل وپس‌از کشتار و بسته بندی بهداشتی با علامتی مخصوص تحویل بازار مصرف میدهد .

این مرکزگنجایش ذخیره۱۵۰۰ تن مرغ رادارد که میتواند در مواقع ضروری تاده روزمصرف روزانه مرغ و ۱۵۰ تن تخم‌مرغ تهران را تامین کند .

از زمان شروع فعالیت این مرکز با اقداماتی که از جانب مقامات وزارت کشاورزی و وزارت بهداری و سایر دستگاه های مسئول بعمل خواهد آمد، توزیع مرغهای بسته بندی شده وتخم‌مرغ بهمین ترتیب در سطح شهر انجام خواهد گرفت و از توزیع غیر بهداشتی فعلی جلوگیری میشود .

در کشتارگاه مرغ کرج که‌ازروائد پرسریا ـ امعاء و احشاء وخون‌و ترکیبات جدید پروتئین تهیه میشود باافزودن بمخوراک دام در رشد سریع آن بسیار موثر میباشد .

کارخانه بسته بندی تخم‌مرغ این شرکت ساعتی ۲۵۰ هزار تخم‌مرغ‌راامعاینه ودر جعبه های ۳۰و ۱۸ تائی بسته بندی و به بازار عرضه خواهد کرد .

این کشتارگاه که تمام عملیات آن مکانیزه است ، دارای ۳۰۰ کارگر خواهد بود و اواسط سال جاری شروع به فعالیت میکند .

یک مقام آگاه اعلام کرد : چنانچه تولید کنندگان مرغ و تخم‌مرغ ، مایل بخرید سهام‌این کشتارگاه باشند ، این آمادگی وجود دارد و کلیه سهام بانک توسعه کشاورزی ایران و بانک صنعتی و معدنی باتمام تاسیسات به‌آنان واگذار خواهد شد .

تشکر از جناب آقای دکتر ناصرعلی ضیاء معاونت محترم سازمان بیمه‌های اجتماعی وجناب آقای دکتر رضا خرم .

اینجانب عباس دادجو کارمند گروه صنعتی کاوه سالیان متمادی به‌بیماری واریس ودرد شدید پا مبتلا بودم وبامراجعات مکرر بپزشکان مختلف نتیجه‌ای حاصل‌نگردید ودرد شدید پاباعث ازکار افتادگی اینجانب گردید تااینکه بالطف و موافقت جناب آقای دکتر ضیاء برای مداوا به آقای دکتر رضاخرم مراجعه نمودم و پس از تقریبا دوماه مداوا دکتر نامبرده بدون عمل واریس اینجانب را کاملا وبه‌نحو احسن مداوا نمودند لازم میدانم دراینجا ازمحبت آقایان فوق تشکر نمایم .

شانس

این بار به‌همدان روی آورد

یک میلیون ودویست هزار تومان جوایز ممتاز بخت آزمائی نصیب همدان شد

آقای هادی جانباز

کارمند بازنشسته ساکن همدان که با خرید یک بلیط ، برنده ۱۰۰ هزار تومان پول وخانه ۷۰۰ هزار تومانی واقع در اول ٤۵ متری سیدخندان‌شد و جمعا ۸۰۰ هزار تومان خالص و بدون مالیات جایزه گرفت.چک تضمین‌شده بانک ملی ایران‌همراه‌باسند‌مالکیت خانه ۷۰۰هزار تومانی‌تحویل آقای هادی جانباز گردید .

خانم ناهید پارسائی

دانشجوی‌دانشکده‌کشاورزی و دبیر دبیرستانهای همدان که با خرید یک بلیط ، برنده ۱۰۰ هزار تومان شد وجایزه خود را خالص و بدون کسر مالیات بموجب چک تضمین شده بانک ملی ایران دریافت داشت

آقای علی شهباز بیگیان

سرویس کار ساکن همدان که با خرید یک بلیط ،برنده ۱۰۰ هزار تومان شدوجایزه خود را خالص و بدون کسر مالیات بموجب چک تضمین شده بانک ملی ایران دریافت داشت

آقای غلامرضا قلی‌وند

فرش فروش ساکن کنگاور همدان که باخریدیک‌بلیط ، برنده ۱۰۰ هزارتومان‌شد و جایزه‌خودراخالص‌وبدون‌کسر مالیات بموجب چک تضمین شده بانک ملی ایران دریافت داشت .

آقای خسرالله‌فرجی راستگو

سرویس‌کار ساکن همدان که با خرید یک بلیط ، برنده ۱۰۰ هزار تومان شد وجایزه خود را خالص و بدون کسر مالیات بموجب چک تضمین شده بانک ملی ایران‌دریافت داشت

سالگرد درگذشت شادروان مرحومه زیور عباسی‌فردا (۲۸ اردیبهشت ماه) اولین سالگرد درگذشت مادر مهربان و عزیزمان است که باین وسیله باطلاع فامیل و بستگان میرساند.

من و خواهران وبرادران داغدارم فردا ازساعت٤تا۸ نیم بعداز ظهردر آرامگاه خانواده عباسی (شماره ٤۷۸ بهشت‌زهرا) برای شادی روح آن عزیز از دست رفته دعا می‌کنیم .

از طرف خانواده عباسی ـ علی عباسی

ویلاهای لوکس در جنوب‌فرانسه

آپارتمان وویلاهای لوکس در جنوب فرانسه ،کان، نیس و موناکو آماده فروش است .

خریداران درروزهای ۲۹ اردیبهشت تا سوم خرداد واز هشتم تا یازدهم خردادددرهتل انترکنتیناتال تهران و روزهای ٤و۵ خرداد درهتل شاه عباس اصفهان ، وروز های ٦و۷ خرداد درهتل کورش شیراز باخانم کنیستانتین نماینده آژانس I.C.F. تماس بگیرند.

استخدام سیستم آنالیست

اداره خدمات ماشینی جمعیت شیرو خورشید سرخ احتیاج به دو نفر سیستم آنالیست دارد . داوطلبان می توانند همه روزه از ساعت ۱۰ الی ۱۲ به جمعیت شیرو خورشیدسرخ ایران‌واقع در خیابان ویلا مراجعه نمایند.

آگهی دعوت

بدینوسیله از کلیه صاحبان سهام شرکت سهامی عام‌کارخانجات پنبه پاککنی وروغن‌کشی پارس دعوت میشود تادر جلسه مجمع عمومی فوق‌العاده شرکت که در ساعت ۸ صبح روز چهارشنبه‌هفتم خرداد ماه ٥٤ درمحل شرکت واقع در خیابان حافظ ساختمان ٦٤ تشکیل میشود حضور بهمرسانند.

دستور جلسه :

۱ـ گزارش هیئت مدیره و بررسی افزایش سرمایه

۲ـ اتخاذ تصمیم در باره خلاصه کردن نام شرکت

۳ـ تغییرات در بعضی مواد اساسنامه

هیئت مدیره شرکت سهامی عام کارخانجات پنبه پاککنی‌و روغن‌کشی پارس

توجه!

بعلت استقبال فوق‌العادهٔ مردم از نمایشگاه نقاشی‌های اروپائی ، مربوط به قرن چهارده تا نوزده که در هتل هیلتون تشکیل شده است از امروز بمدت یک هفته از ساعت ۱۱ صبح تا ۱۱شب، علاقمندان‌را پذیرائی مینماید ساعت کار قبلی نمایشگاه از ۷ تا ۱۲ بعدازظهر بوده است.

گالریهای برگزارکننده این نمایشگاه عبارتنداز: الکساندرا، کوهن، ترافالگار ویلیامز وپسر و نیومن‌وپسر، نظارت‌برکار این‌نمایشگاه به‌عهدهٔ شرکت سادبی و پارک برنت میباشد.

advico

۴۵۶۱۱

تلفن جدید (بورس‌لولا)

خیابان سپه جنب مسجد مجد پلاک ٤۳۰

قابل توجه صاحبان سهام

شرکت صنایع پوشش ایران (سهامی عام)

شرح در صفحه حوادث

با بلیط بخت آزمائی هرهفته یکنفر

حتماً

برنده‌خانه ۷۰۰ هزارتومانی میشود

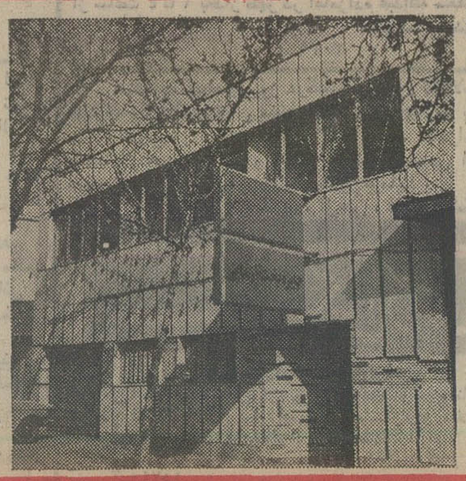

خانه این هفته

نشانی:

تهران، خیابان نیاوران

مشخصات

دوطبقه ، طبقات کاملا مستقل ، هر طبقه دارای دو اتاق خواب ، هال ، سالن ناهارخوری وپذیرائی ، با سرویس کامل. این ساختمان دارای دواتاق مستخدم ، گاراژ، کولر، آب، برق، تلفن وکف‌پوش موکت میباشد.

دنیای ورزش روزهای شنبه

منتشر میشود

سازمان شاهنشاهی خدمات اجتماعی ۱۳۲۶

آگهی استخدام

مرکزجدیدالتاسیس آموزش‌فنی شیراز "Shiraz Technical Institute" پروژه مشترک آموزشی سازمان شاهنشاهی خدمات اجتماعی ودانشگاه M.I.T. امریکا تعدادی‌فارغ‌التحصیل دررشته‌های‌علوم «فیزیک ریاضی»ورشته مهندسی الکترونیک والکترونیک راازطریق امتحان کتبی‌و مصاحبه استخدام‌و درتاریخ ۲۵خردادماه‌بمدت ۸هفته جهت کارآموزی بکشورآمریکا اعزام میدارد.

خواهشمند است‌جهت‌کسب اطلاعات بیشتر در شیراز باتلفن‌های ۳۱۰۵٤ ـ۳۱۰۵۵و درتهران باتلفن ۳٦۲٥۲٥تماس حاصل نمایند.