

始



蠶絲業要覽

昭和十二年一月

農林省蠶絲局



蠶絲業要覽

昭和十二年一月

農林省蠶絲局

14.2口

101

蠶絲業要覽

目次

圖表

繭產額及生絲產額

養蠶者ノ繭處理狀況

五大纖維生產狀況

繭及生絲ノ價格並諸物價ノ變動狀況

生絲、人絹及其ノ製品ノ輸出狀況

第一編 本邦蠶絲業	1
第一 養蠶業	2
1. 農家戶數及養蠶戶數	2
(1) 農家戶數及養蠶戶數	2
A 累年比較	2
B 地方別	3
(2) 農家戶數專業兼業別及自作小作別	4
(3) 農家戶數耕作耕地廣狹別	6
2. 桑園段別	8
(1) 累年比較	8
(2) 地方別	10
3. 桑苗生產數量	11
(1) 累年比較	11
(2) 地方別	13

4. 蠶種掃立數量並繭生產數量及價額	14
(1) 累年比較	14
A 總數	14
B 春蠶	16
C 夏秋蠶	18
(2) 地方別	20
A 總數	20
B 春蠶	22
C 夏秋蠶	24
(3) 桑園一段步當收繭數量並養蠶者一戶當掃立數量、收繭數量及價額 並掃立蠶種一枚當收繭數量及春夏秋蠶別收繭數量割合	26
A 累年比較	26
B 地方別	28
5. 備賃銀	30
(1) 養蠶	30
(2) 農作	31
第二 蠶種製造業	32
1. 蠶種製造者數及蠶種製造數量	32
(1) 蠶種製造者數、原蠶種掃立蛾數、同蠶量、收繭數量及種繭數量	32
(2) 蠶種製造者數及蠶種製造數量原蠶種、普通蠶種別	34
A 累年比較	34
B 地方別	35
2. 移輸入蠶種檢查請求者數及移輸入蠶種檢查數量	36

3. 繭及蠶種檢查成績	36
(1) 官行檢查成績	36
A 繭檢查	36
B 蠶種檢查	37
C 蠶種檢查合格步合	38
(2) 自治檢查成績	39
A 檢查施行者數	39
B 檢查成績	39
(a) 繭檢查	39
(b) 蠶種檢查	39
(c) 蠶種檢查合格步合	39
4. 學術研究ノ爲ノ蠶種製造數量	40
(1) 蠶種製造ノ許可ヲ受ケタルモノ	40
(2) 蠶種ノ製造及配付ノ許可ヲ受ケタルモノ	40
5. 蠶業試驗場ノ原蠶種配付數量	42
(1) 農林省蠶業試驗場	42
(2) 道府縣蠶業試驗場	43
第三 繭取引	44
1. 全國平均上繭一貫匁當價格	44
2. 全國平均上繭一貫匁當相場及掛目	44
(1) 相場	44
(2) 掛目	45

3. 養蠶者ノ繭處理方法別數量	45
(1) 上繭處理方法別	45
A 累年比較	45
B 地方別(割合)	47
(2) 生繭販賣方法別	48
A 累年比較	48
B 地方別(割合)	50
4. 生繭ノ賣買又ハ仲立ヲ爲ス者及生繭ノ買入ヲ爲ス者ノ數	51
(1) 累年比較	51
(2) 地方別	51
5. 繭檢定所數及釜數	52
(1) 累年比較	52
(2) 地方別	53
6. 繭檢定事業成績	53
(1) 累年比較	53
(2) 地方別	54
7. 共同繭倉庫及共同乾繭所ノ乾繭數量及入庫繭數量	55
(1) 累年比較	55
(2) 地方別	55
第四 製絲業	56
1. 製絲業	56

(1) 製絲場數及釜數	56
A 器械絲、座繰絲及玉絲別	56
(a) 累年比較	56
(b) 地方別	57
B 器械製絲場數、釜數及緒數	58
(a) 累年比較	58
(b) 地方別	60
C 座繰製絲場數及釜數	62
(a) 累年比較	62
(b) 地方別	63
D 玉絲製絲場數及釜數	64
(a) 累年比較	64
(b) 地方別	66
(2) 器械製絲工場數及釜數企業組織別	68
A 累年比較	68
B 地方別	70
(3) 生絲共同揚返所及生絲共同荷造所	72
2. 生絲、屑物及眞綿生産數量及價額	74
(1) 生絲及屑物生産數量及價額	74
A 生絲白黃別	74
(a) 累年比較	74
(b) 地方別	75
B 器械生絲、座繰生絲及玉絲別	76
(a) 累年比較	76
(b) 地方別	78

C 屑物生産數量及價額種別	80
(a) 累年比較	80
(b) 地方別	82
(2) 器械生絲生産數量及價額	84
A 生絲白黃別	84
(a) 累年比較	84
(b) 地方別	85
B 屑物生産數量及價額種別	86
(a) 累年比較	86
(b) 地方別	88
(3) 一釜當生絲生産數量	90
(4) 真綿生産數量及價額	91
A 累年比較	91
B 地方別	92
3. 生絲百斤當生産費	93
(1) 累年比較	93
(2) 器械生絲ノ百斤當加工並販賣ニ要スル費用	94
A 累年比較	94
B 規模別	96
4. 製絲勞働	98
(1) 製絲職工數	98
A 器械絲、座繰絲及玉絲別	98
(a) 累年比較	98
(b) 地方別	100

B 器械製絲規模別	102
(a) 累年比較	102
(b) 地方別	104
(2) 職工賃銀	106
A 製絲業	106
B 纖維工業	106
5. 製絲金融	110
(1) 生絲資金、製絲手形割引歩合	110
(2) 生絲貸付擔保價額	111
(3) 蠶絲荷爲替其ノ他立替金ニ對スル協定利率	112
第五 生絲取引	113
1. 生絲市場生絲集散高	113
(1) 累年比較	112
A 橫濱、神戸市場	113
B 橫濱市場	113
C 神戸市場	115
(2) 月別	115
A 繰越高	115
B 入荷高	120
C 賣込高	123
D 内地積戻高	127
(3) 入荷高内譯	131
A 種別	131
(a) 橫濱市場	131

(b) 神戸市場	132
B 地方別	133
(4) 横濱、神戸市場副蠶絲集散高	138
2. 生絲市場生絲相場	140
(1) 横濱市場生絲相場	140
A 現物相場	140
(a) 絲格別	140
(b) 標準物	142
B 清算先物相場	146
(2) 神戸市場生絲相場	150
A 現物相場	150
(a) 絲格別	150
(b) 標準物	150
B 清算先物相場	152
(3) 横濱、神戸取引所生絲格差	154
(4) 横濱、神戸市場副蠶絲相場種別	154
A 横濱市場	154
B 神戸市場	157
3. 生絲檢查所檢查成績	160
(1) 横濱生絲檢查所	160
A 累年比較	160
B 地方別	161
C 織度、春夏秋及白黃別	162
(2) 神戸生絲檢查所	162

A 累年比較	162
B 地方別	163
C 織度、春夏秋及白黃別	164
(3) 地方生絲檢查所	164
A 石川縣生絲檢查所	164
B 京都府生絲檢查所	165
C 福井縣生絲檢查所	165
4. 輸出生絲登録所登録成績	166
(1) 輸出生絲登録概況	166
A 輸出生絲登録成績累年比較	166
(a) 賣買取引=關スルモノ	166
(b) 輸出=關スルモノ	166
B 輸出生絲登録事項變更件數	166
C 輸出生絲登録原簿閱覽及謄本交付件數	166
(2) 賣買取引及輸出登録件數(月別)	167
(3) 賣買取引ノ種類別、月別、種別、織度別及絲格別價格	168
A 現物賣買價格	168
(a) 白十四中	168
(b) 白廿一中	174
(c) 黃廿一中	180
B 值極先約定價格	186
(a) 白十四中	186
(b) 白廿一中	192
(c) 黃廿一中	198
C 成行約定價格	204

(a) 白 十 四 中	204
(b) 白 廿 一 中	210
(c) 黃 廿 一 中	216

第六 繭絲類輸出入數量及價額

1. 繭絲類輸出數量及價額	222
(1) 輸出品總價額、繭絲類及絹織物類輸出價額	222
(2) 生絲輸出數量及價額	224
A 總 數	224
B 種 別	226
C 港 別	228
D 國 別	230
(a) 總 數	230
(b) 器 械 生 絲	234
(c) 玉 絲	238
(d) 其 他 生 絲	242
(3) 生絲以外ノ繭絲類輸出數量及價額	244
A 總 數	244
B 屑 物	246
C 真 綿	250
D べ = -	250
E 繭	252
F 紡績絹織絲	254
2. 繭絲類輸出入數量及價額	258
(1) 總 數	258

(2) 繭	260
(3) 生 絲	261
(4) 柞 蠶 絲	262

第七 蠶絲業關係團體

1. 重要物產同業組合法ニ據ル團體數	264
(1) 累 年 比 較	264
(2) 地 方 別	266
2. 蠶絲業組合法ニ據ル團體數	267

第八 蠶絲局所管豫算額及獎勵金交付額並助成成績

1. 蠶絲局所管豫算額一覽(年度別)	268
2. 道府縣蠶病豫防費、蠶種檢查手數料收入金額及補助金 交付額	272
3. 桑園改良增殖獎勵金交付額	274
4. 稚蠶共同桑園設置獎勵金交付額	275
5. 桑園整理、改植及混作施設助成金交付額	275
6. 雪害地桑苗圃設置獎勵金交付額	275
7. 稚蠶共同飼育所設置獎勵金交付額	275
8. 繭生產費低減施設助成金交付額	276
(1) 稚蠶共同桑園設置助成金交付額	276
(2) 稚蠶共同飼育所設置助成金交付額	276

(3) 蠶蛆驅除豫防施設助成金交付額	276
(4) 繭質改善施設助成金交付額	276
(5) 蠶種製造設備改善助成金交付額	277
9. 道府縣蠶業試驗場費及獎勵金交付額	277
10. 原種製造設備費補助金交付額	278
11. 繭共同保管施設助成金交付額	278
12. 共同繭倉庫及共同乾繭裝置設置助成成績	278
(1) 累年比較	278
(2) 地方別	279
13. 繭檢定事業助成成績	280
(1) 累年比較	280
(2) 地方別	280
14. 繭格付研究助成成績	281
15. 府縣繭價協定委員會設置助成成績	281
16. 產業組合製絲設備助成成績	282
(1) 累年比較	282
(2) 地方別	282
17. 製絲業共同施設獎勵成績	283
(1) 累年比較	283
(2) 地方別	283
第九 天蠶及柞蠶	284

1. 飼育戶數、飼育林段別及放養卵量	284
2. 繭生產數量及價額	285
3. 製絲場數、釜數及職工數	286
4. 生絲及屑物生產數量及價額	287
第十 臺灣及朝鮮ノ蠶絲業	288
1. 臺灣ノ蠶絲業	288
2. 朝鮮ノ蠶絲業	292
(1) 桑園段別	292
(2) 桑園段別道別	292
(3) 桑苗生產數量及蠶種製造數量	293
(4) 養蠶戶數及蠶種掃立枚數	294
(5) 養蠶戶數及蠶種製造數量道別	295
(6) 繭及生絲生產數量	295
(7) 繭及生絲生產數量道別	296
(8) 製絲場數及釜數	297
(9) 繭移輸出數量及價額	298
(10) 生絲移出數量及價額	299
(11) 桑苗及蠶種移入數量	300
(12) 柞蠶飼育林段別、飼育戶數及放養蛾數	301
(13) 柞蠶繭生產數量、柞蠶製絲場數及器械臺數並柞蠶絲生產數量	302
(14) 柞蠶繭移輸出數量及價額	303
(15) 柞蠶絲移輸出數量及價額	304
(16) 蠶絲業獎勵費	305

第二編 世界蠶絲業..... 306

第一 蠶絲類生產數量、生絲輸出入數量及消費數量..... 307

1. 桑園面積及桑葉生產數量..... 308
2. 蠶種掃立數量及繭生產數量..... 310
3. 生繭平均相場..... 312
4. 生絲生產數量..... 313
 - (1) 西歐、東歐、近東及中亞並極東別..... 313
 - (2) 日本、中華民國、伊太利及佛蘭西別..... 314
 - (3) 各 國 別..... 316
 - A 佛蘭西里昂蠶絲商組合調查=據ルモノ..... 316
 - B 農林省蠶絲局調查=據ルモノ..... 316
5. 生絲輸出入數量..... 318
6. 生絲消費數量..... 320

第二 各國蠶絲業..... 322

1. 佛蘭西蠶絲業..... 322
 - (1) 養蠶戶數、蠶種掃立數量及繭生產數量..... 322
 - (2) 繭生產數量縣別..... 325
 - (3) 生絲生產數量..... 323
 - (4) 生絲輸出入數量..... 327
 - (5) 生絲輸入數量國別..... 328
2. 伊太利蠶絲業..... 329

- (1) 養蠶戶數、蠶種掃立數量及繭生產數量..... 329
- (2) 繭生產數量州別..... 330
- (3) 製絲工場數及釜數..... 331
- (4) 生絲生產數量..... 332
- (5) 生絲輸出入數量及價額..... 333
3. 中華民國蠶絲業..... 334
 - (1) 生絲輸出數量及價額國別..... 334
 - (2) 生絲輸出數量及價額種別..... 336
4. 米國生絲市場..... 342
 - (1) 生絲集散高累年比較..... 342
 - (2) 生絲集散高月別比較..... 344
 - A 在 荷 高..... 344
 - B 輸 入 高..... 347
 - C 消 費 高..... 351
 - (3) 生絲輸入數量及價額國別..... 356
 - (4) 紐育生絲市場生絲現物相場..... 358
 - (5) 紐育商品取引所生絲清算先物相場..... 359

第三編 織物原絲及絹織物..... 361

第一 織物原絲..... 362

1. 本邦人造絹絲生產數量及輸出入數量及價額..... 362
 - (1) 生產數量、輸出入數量及內地殘留高..... 362
 - (2) 生產數量纖度別割合..... 632

(3) 輸出數量及價額國別	364
(4) 輸入數量及價額國別	364
2. 世界人造絹絲生產數量	366
(1) 種 別	366
(2) 國 別	366
3. 世界人造絹絲消費數量割合	367
(1) 消費數量國別割合	367
(2) 米國ニ於ケル用途別消費數量割合	367
4. 人造絹絲相場	368
(1) 本邦人造絹絲現物相場	368
(2) 米國人造絹絲相場	369
5. 世界棉花、麻及羊毛生產數量	370
(1) 總 數	370
(2) 國 別	370
A 棉 花	370
B 麻	372
(a) 大 麻	372
(b) 亞 麻	372
(c) 黃 麻	374
(d) 苧 麻	375
C 羊 毛	374
6. 各種織物原絲相場	376

(1) 內地市場	376
A 綿 絲	376
B 絹 紡 絲	378
C 麻 絲	380
D 毛 絲	380
(2) 海外市場	381
A 棉 花	381
B 羊 毛	381
第二 絹 織 物	382
1. 本邦絹織物生產數量及價額	382
2. 本邦人造絹織物生產數量及價額	392
3. 本邦絹綿交織物生產數量及價額	398
4. 本邦ノ其ノ他ノ絹及人造絹交織物生產價額	401
5. 本邦絹製品輸出入數量及價額	402
(1) 絹織物類及絹諸製品輸出數量及價額	402
A 種 別	402
B 國 別	406
(a) 絹 織 物 類	406
(b) 絹 諸 製 品	408
(2) 人造絹織物輸出數量及價額	410
A 種 別	410
B 國 別	410
(3) 本邦絹交織物輸入價額	412

6. 米國ノ絹織物類及絹諸製品生産數量及價額	412
附 錄	415
(1) 主要國ニ於ケル生絲ノ輸入關稅率	417
(2) 織物消費稅課稅價額及稅額	418
(3) 對米爲替相場	420
(4) 倫敦銀塊相場	422
(5) 内外卸賣物價指數	426
(6) ユーエス・スチール株相場	428
(7) 蠶絲業日誌	1—36

繭産額及生絲産額

(昭和 10 年)

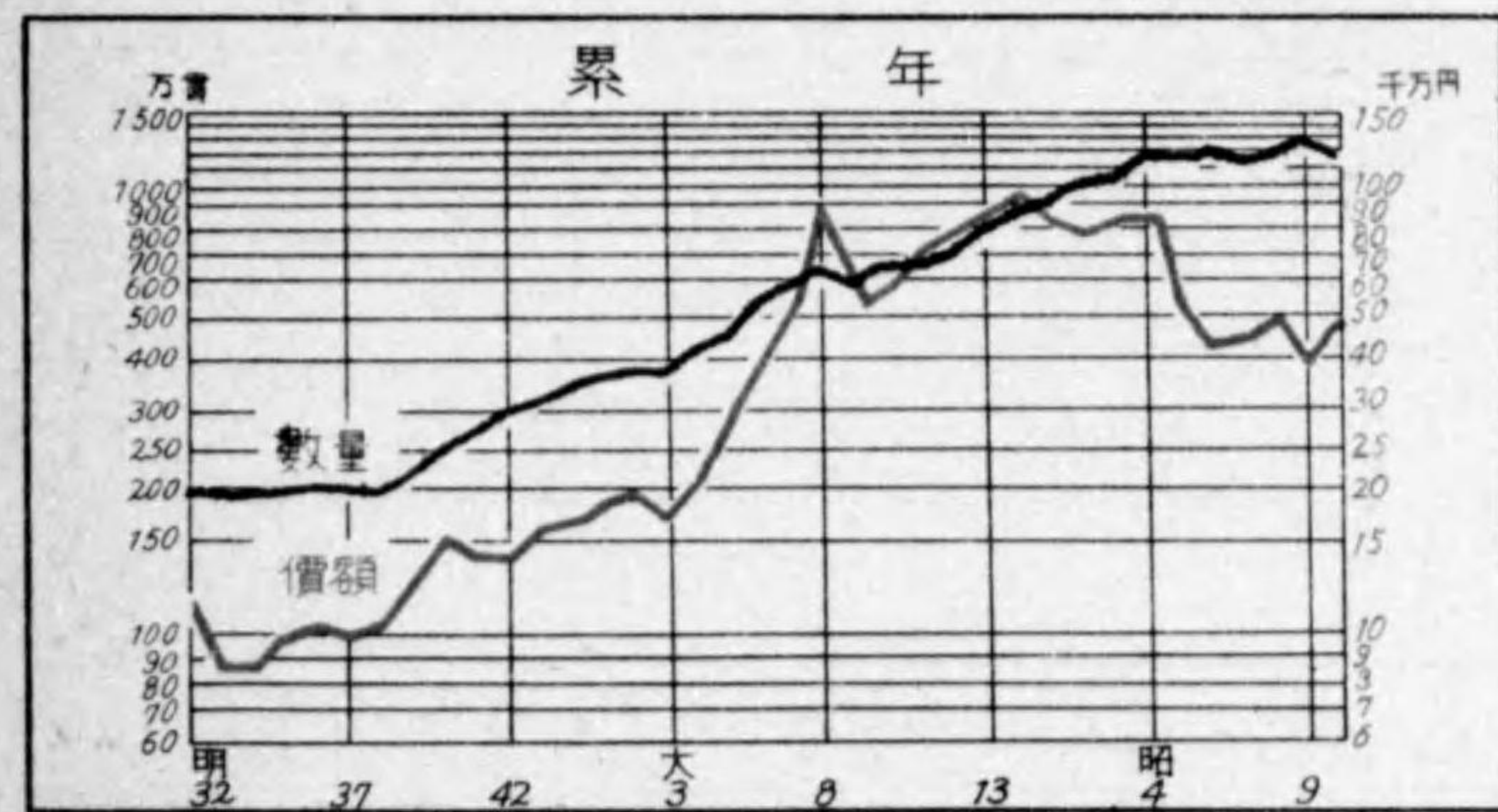
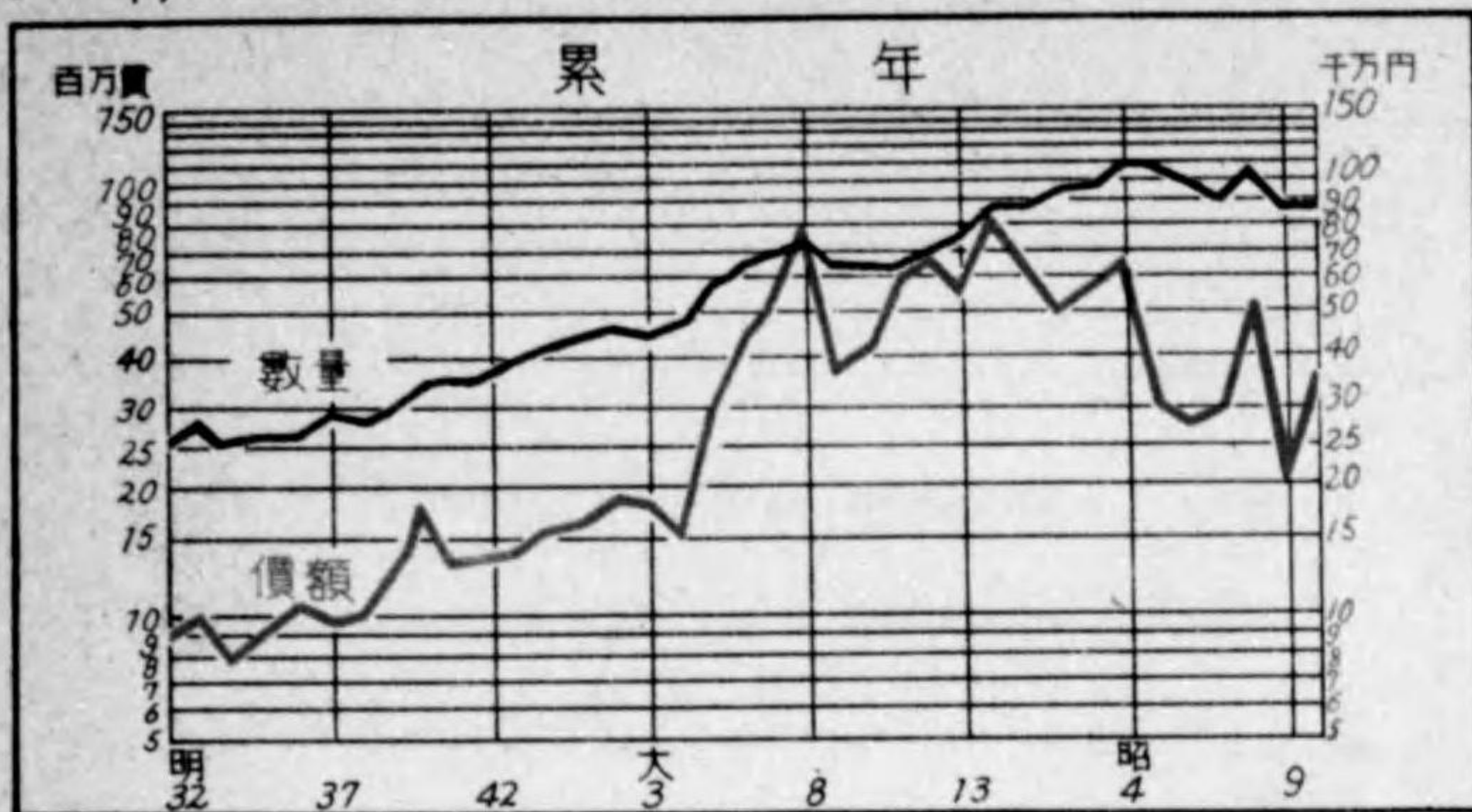

養蠶者ノ繭處理狀況

(昭和 10 年)

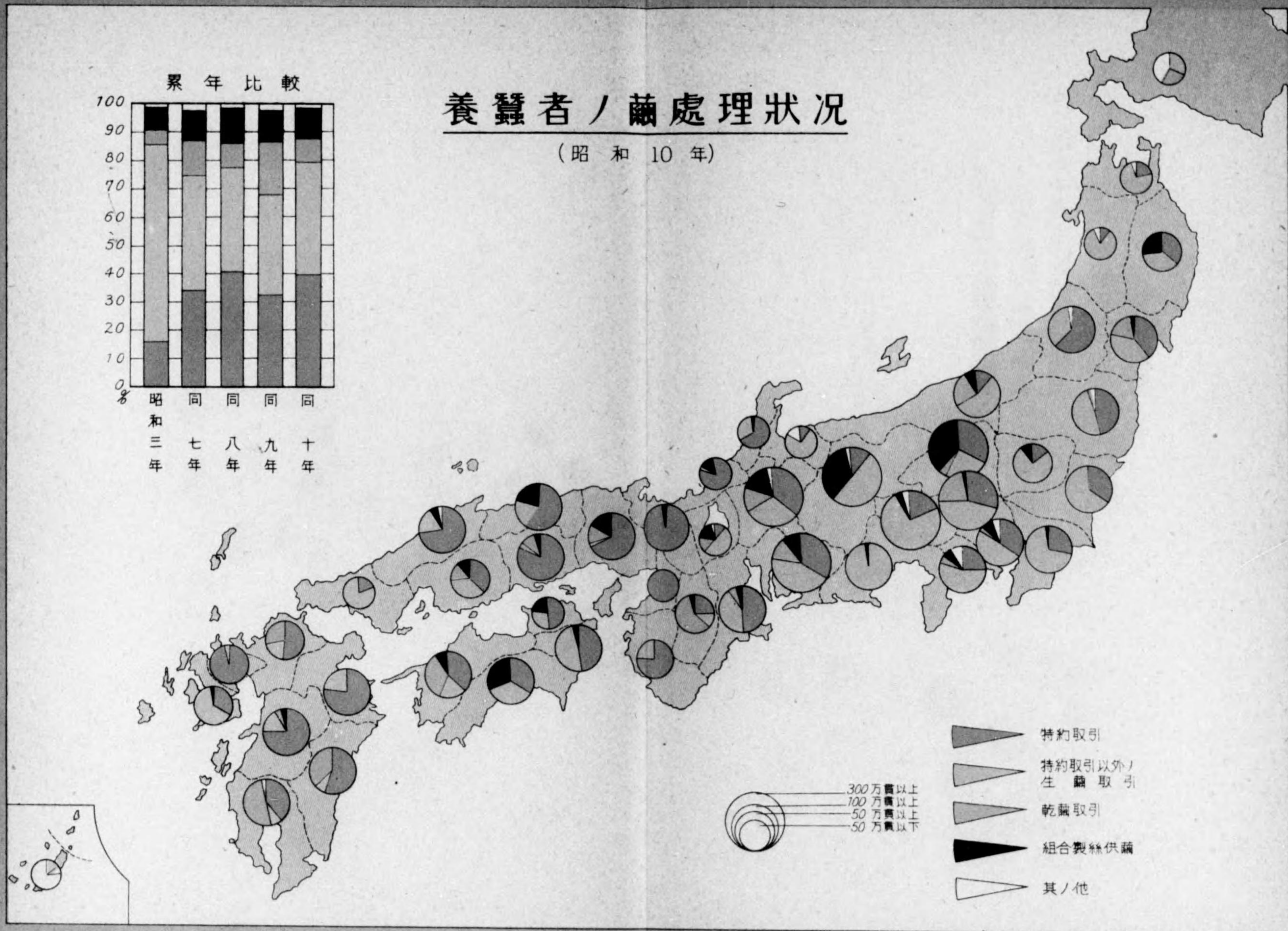
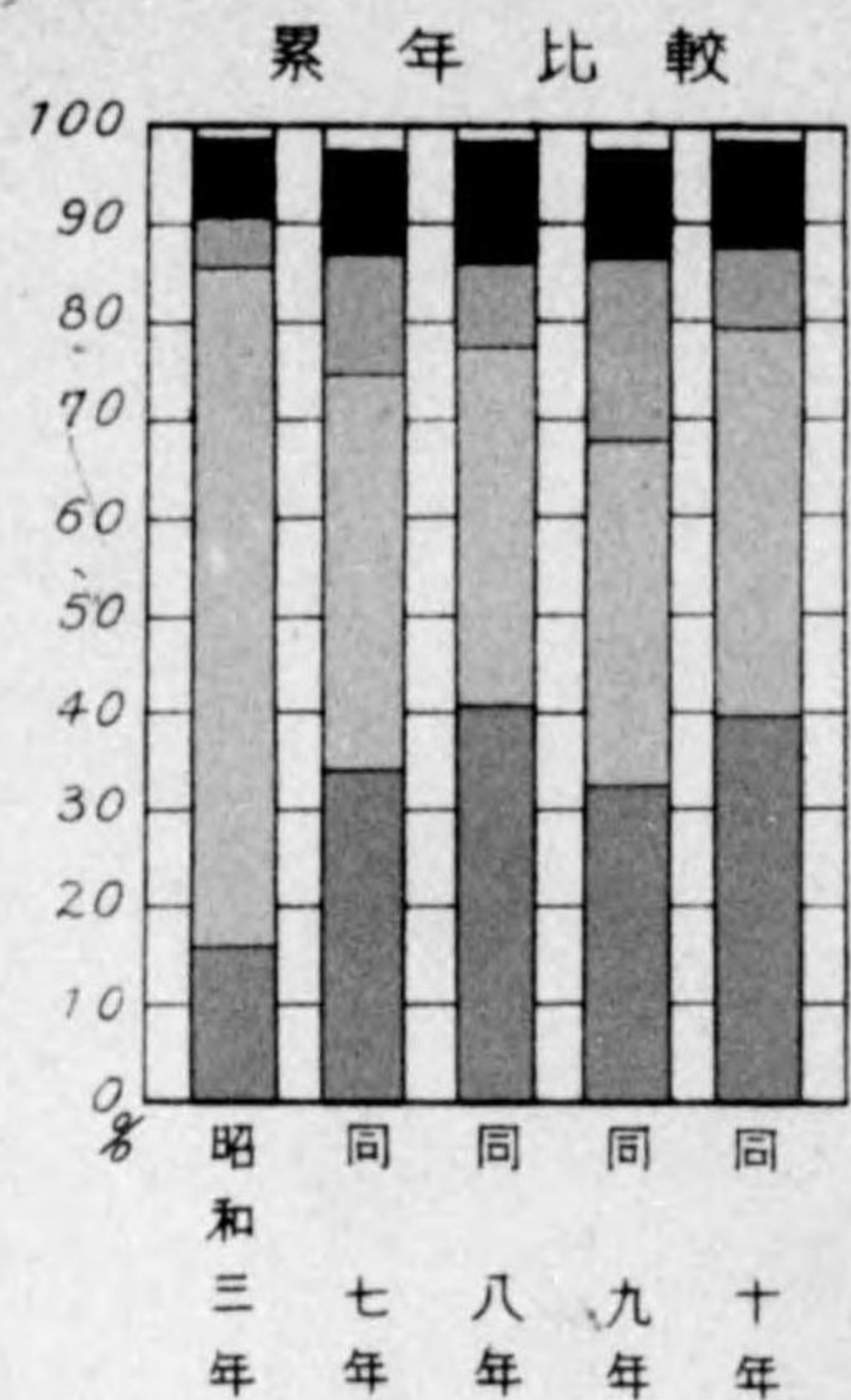

五大纖維生産狀況

累年比較

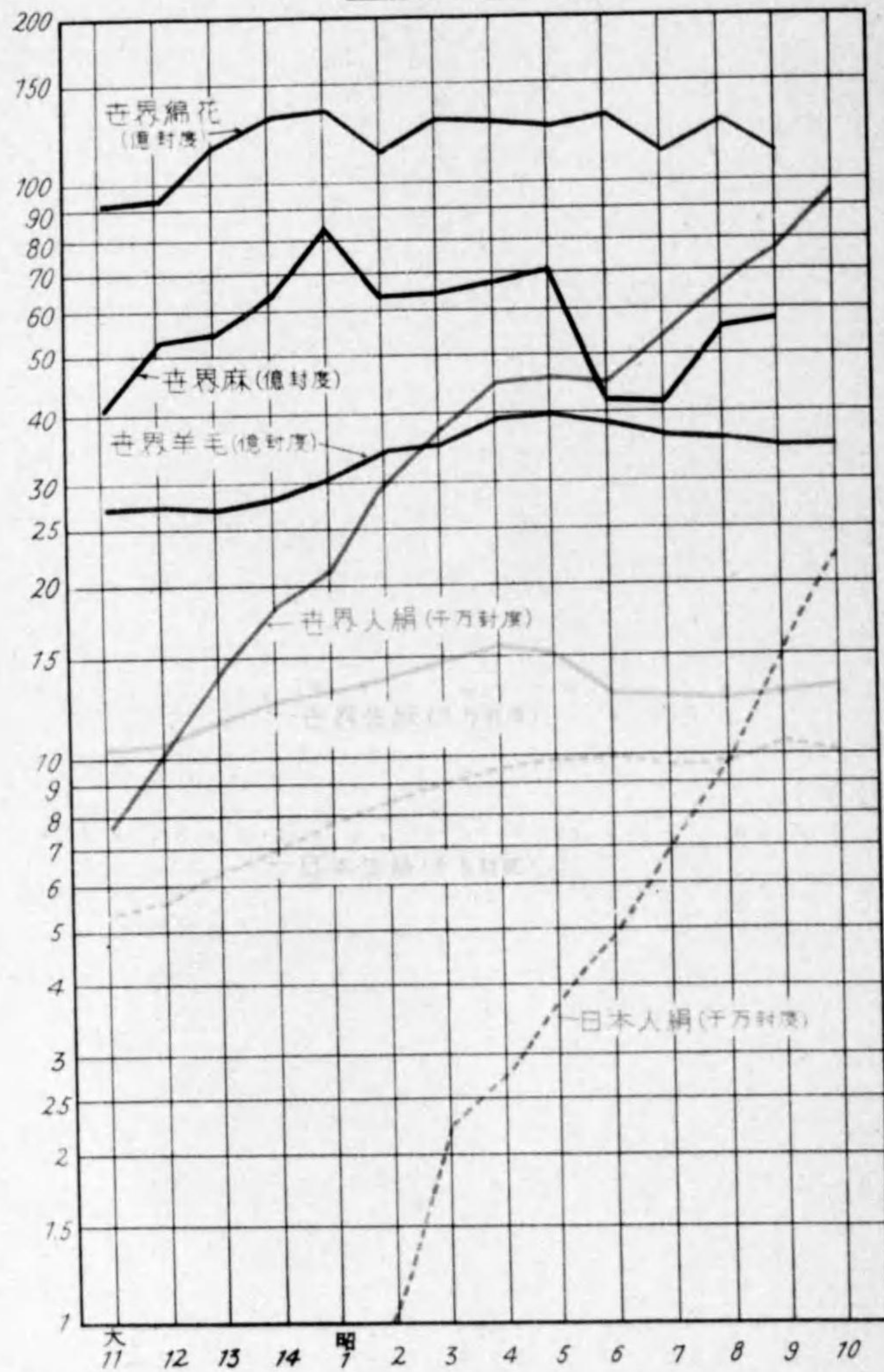

世界五大纖維生産數量割合(%)
(昭和9年)

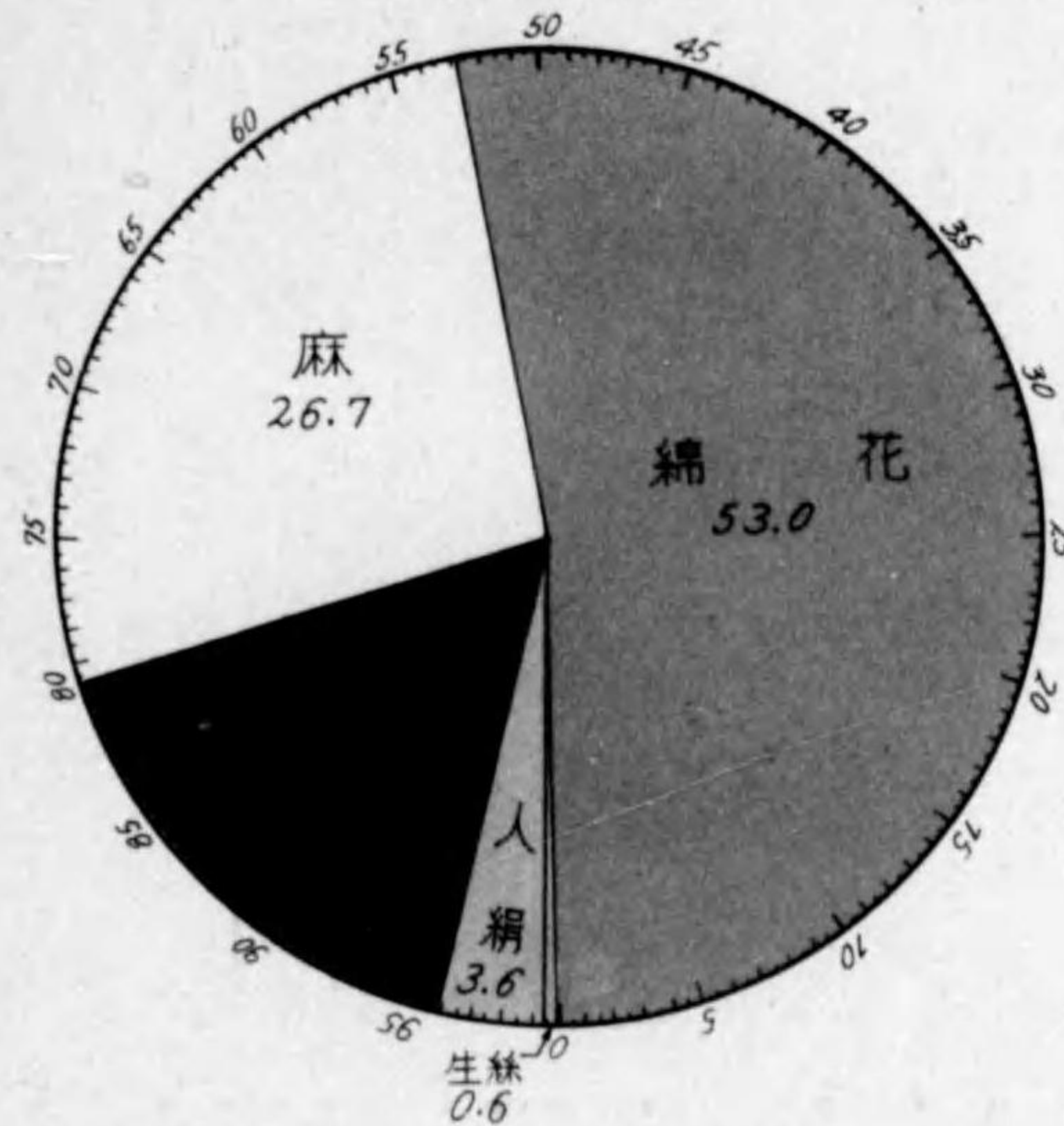

世界生絲生産數量國別割合(%)
(昭和10年)

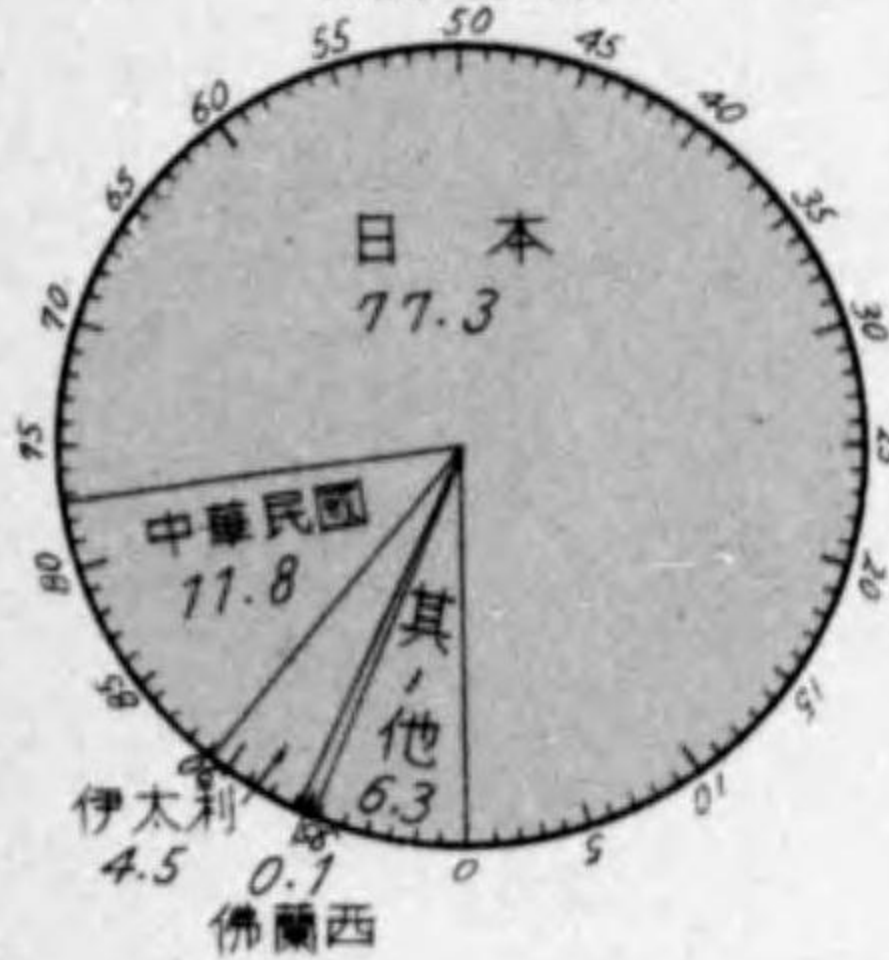

世界人絹生産數量國別割合(%)
(昭和10年)

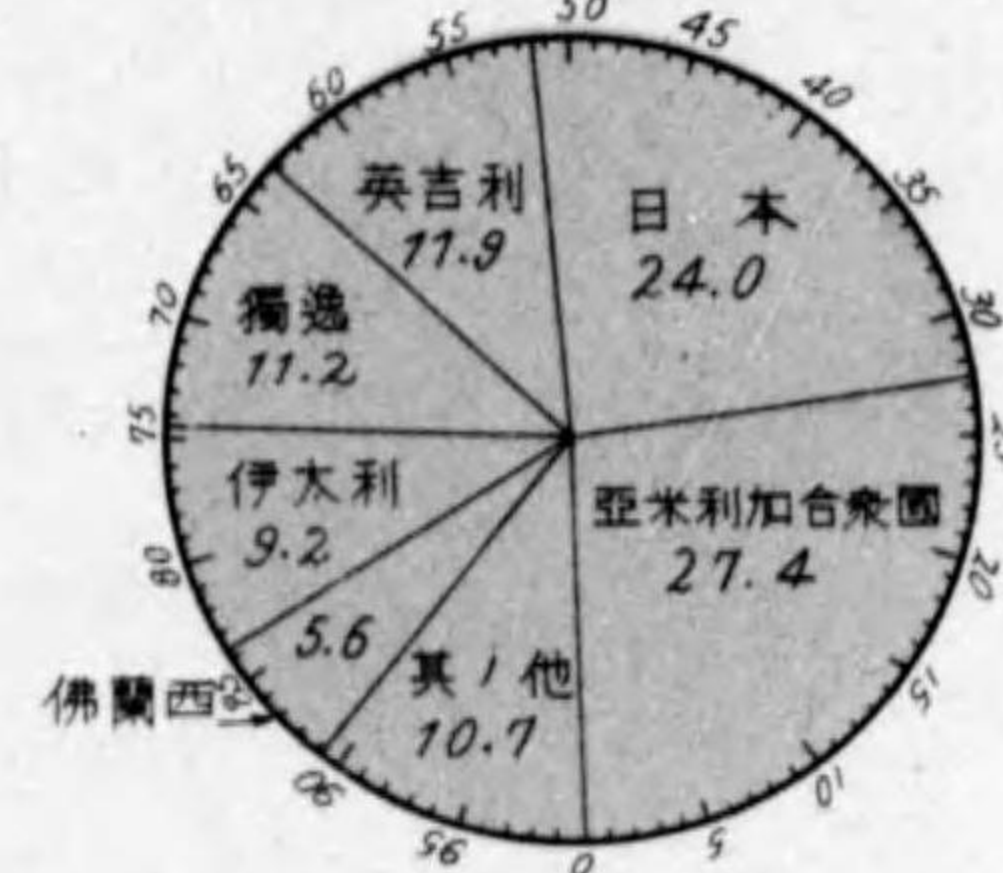

五大纖維生產狀況

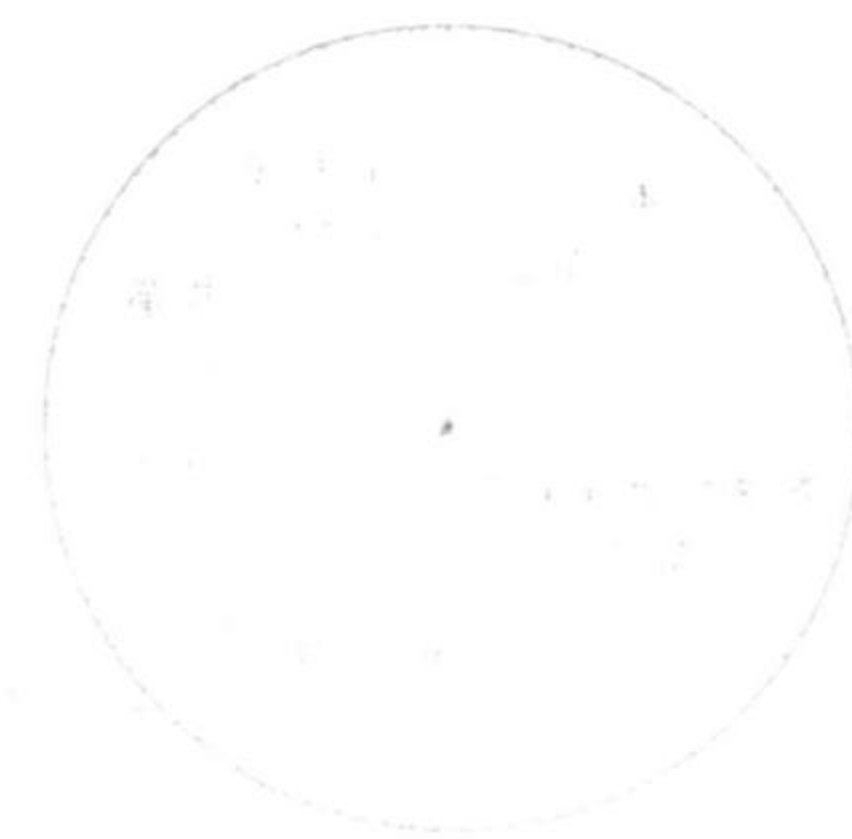
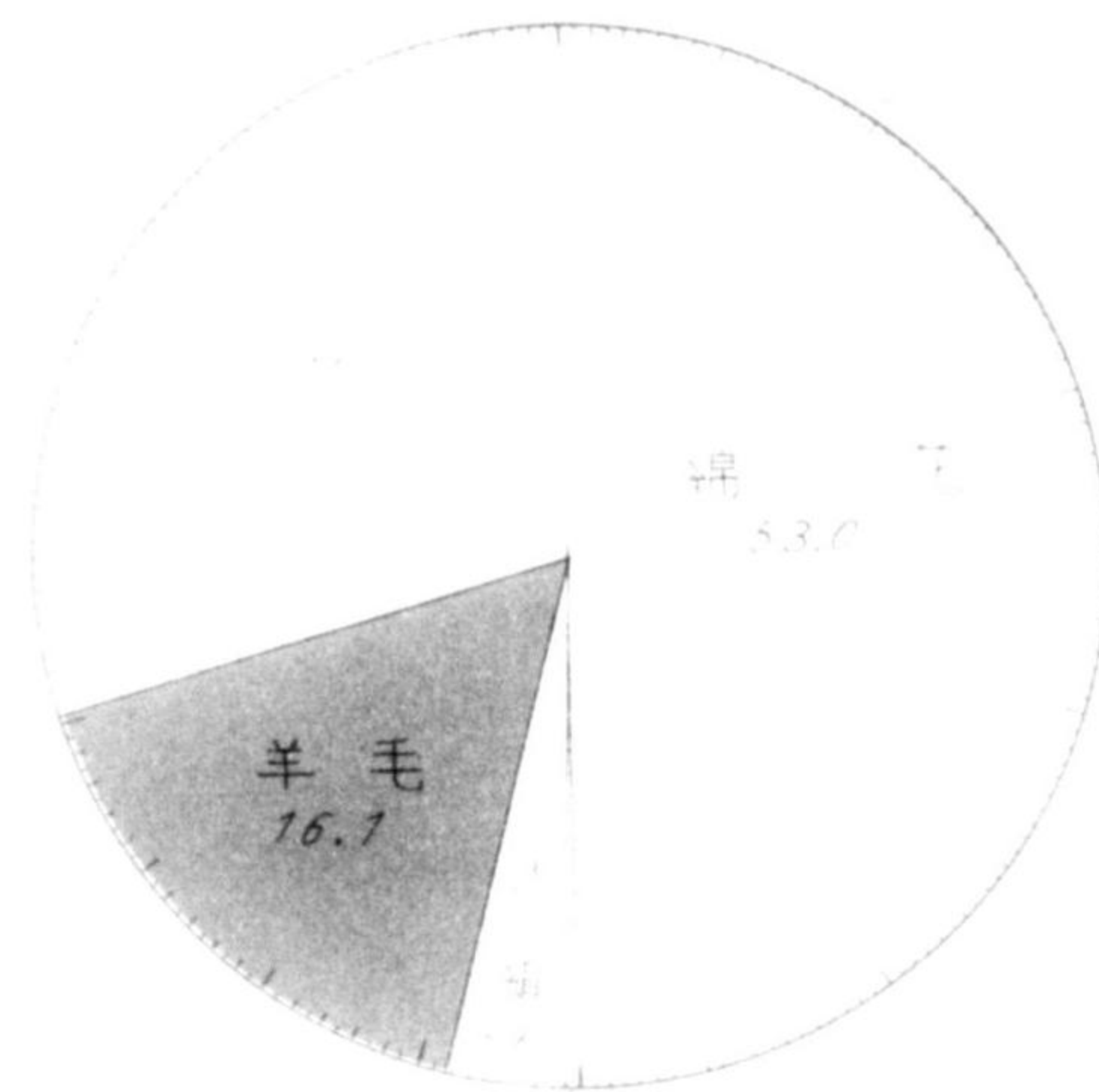

生絲・人絹及其ノ製品ノ輸出狀況(昭和10年)

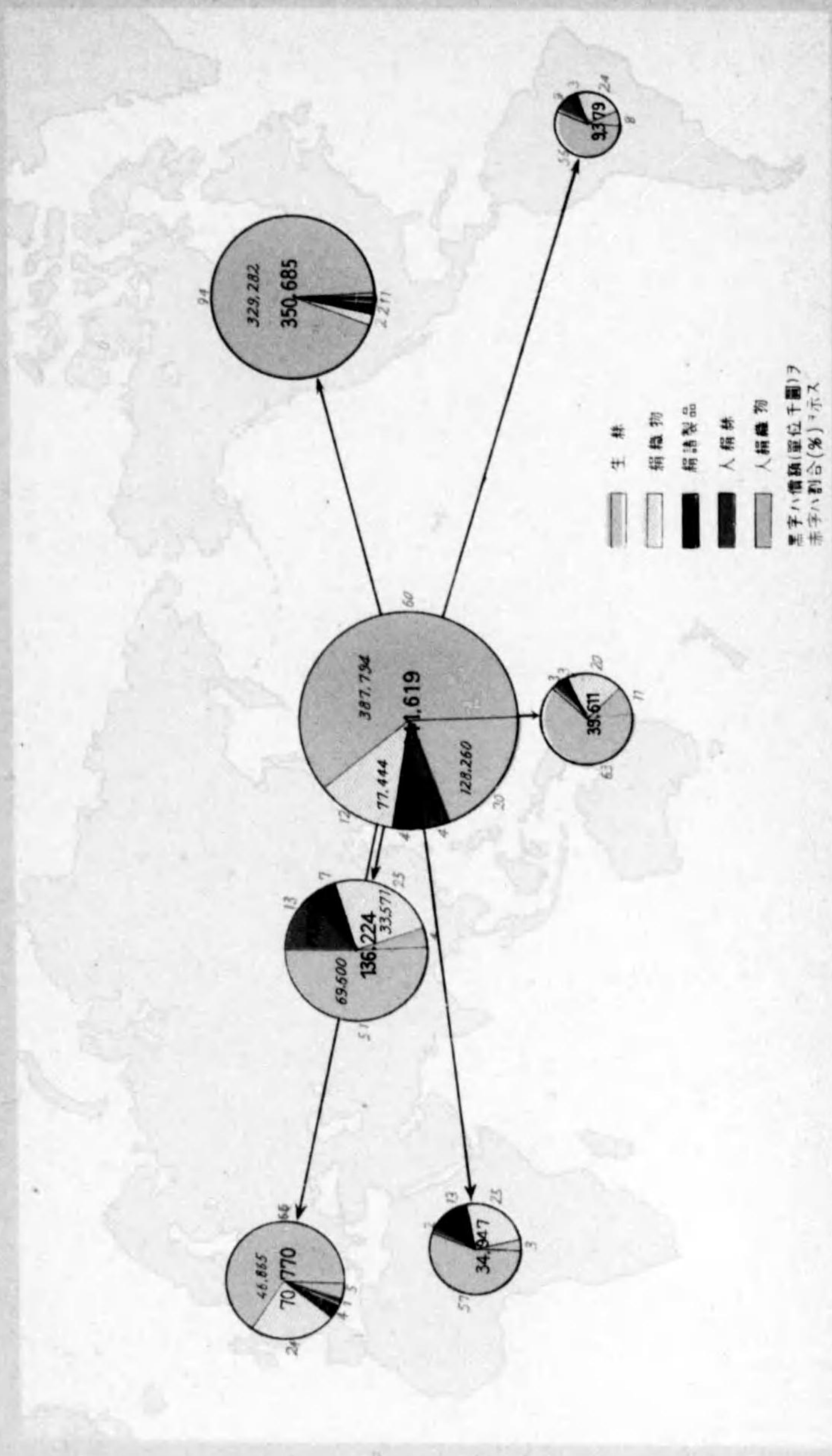

露光量違いを重複撮影

生絲人絹及其製品ノ輸出狀況 昭和二年





第一編

本邦蠶絲業

第一 養 蠶 業

1 農家戸數及養蠶戸數

(1) 農家戸數及養蠶戸數

A 農家戸數及養蠶戸數累年比較

年 次	農家戸數	養 蠶 戸 數				農家戸數 = 對スル養蠶 實戸數割合
		實 戸 數	春 蠶	夏 秋 蠶	秋 蠶	
明治 27	1 246 330
28	1 256 761
29	1 306 253
30	1 312 675
31	1 314 129
32	1 356 823	531 651	437 459	...
33	1 440 881	536 576	428 318	...
34	1 476 227	532 791	466 801	...
35	1 434 837	566 218	547 173	...
36	1 445 220	587 782	652 997	...
37	1 474 587	587 215	712 618	...
38	1 484 750	549 649	746 033	...
39	5 378 337	...	1 407 766	564 619	804 554	...
40	5 406 172	...	1 421 030	593 190	890 136	...
41	5 408 363	...	1 436 805	580 565	905 207	...
42	5 407 203	...	1 450 248	549 881	940 634	...
43	5 497 918	...	1 462 976	562 399	937 056	...
44	5 500 484	...	1 507 550	572 371	1 051 163	...
大正 1	5 521 035	...	1 500 409	534 203	1 118 701	...
2	5 527 188	...	1 500 280	507 912	1 134 938	...
3	5 539 226	...	1 459 019	501 740	1 135 258	...
4	5 535 008	1 673 460	1 433 045	549 108	1 192 742	30.2
5	5 542 324	1 765 937	1 498 007	528 652	1 335 821	31.9
6	5 551 658	1 860 004	1 532 586	565 007	1 496 886	33.5
7	5 561 053	1 910 769	1 600 119	556 589	1 533 893	34.4
8	5 566 401	1 942 252	1 597 740	596 092	1 595 617	34.9
9	5 573 097	1 894 843	1 616 688	552 710	1 506 480	34.0
10	5 539 267	1 802 543	1 542 542	...	1 638 121	32.5
11	5 525 016	1 815 384	1 551 368	...	1 647 020	32.9
12	5 525 298	1 862 063	1 644 099	...	1 677 599	33.7
13	5 532 429	1 890 166	1 660 802	...	1 702 290	34.2
14	5 548 599	1 948 706	1 718 211	...	1 816 423	35.1
昭和 1	5 555 157	2 061 587	1 804 835	...	1 914 943	37.1
2	5 561 608	2 103 508	1 847 895	...	1 949 935	37.8
3	5 575 881	2 165 265	1 929 465	...	2 029 333	38.8
4	5 575 583	2 216 602	2 000 137	...	2 076 247	39.8
5	5 599 670	2 216 027	2 055 036	...	2 019 397	39.6
6	5 633 800	2 119 908	1 966 427	...	1 949 196	37.6
7	5 642 509	2 064 639	1 901 319	...	1 922 253	36.6
8	5 621 535	2 092 187	1 918 275	...	1 981 512	37.2
9	5 617 486	1 995 492	1 866 552	...	1 810 787	35.5
10	5 610 607	1 894 647	1 749 988	...	1 769 777	33.8
11

備考 1. 農林省統計ニ據ル
2. 農家戸數ハ明治42年以前ハ沖繩縣ノ分ヲ含マズ

B 農家戸數及養蠶戸數地方別 (昭和10年)

地 方 別	農 家 戸 數	養 蠶 戸 數			農家戸數 = 對スル養蠶 實戸數割合	養蠶實戸數 順 位
		實 戸 數	春 蠶	夏 秋 蠶		
總 數	5 610 607	1 894 647	1 749 988	1 769 777	33.8	
北 海 道	200 671	1 442	1 402	143	0.7	46
青 森 縣	89 292	3 424	3 083	2 223	3.8	45
岩 手 縣	110 001	31 552	24 203	22 913	28.7	26
宮 城 縣	105 739	32 504	26 491	29 796	30.7	25
秋 田 縣	94 900	11 073	9 151	9 091	11.7	43
山 形 縣	101 476	46 046	40 500	41 782	45.4	15
福 島 縣	140 983	83 985	72 461	79 344	59.6	5
茨 城 縣	187 513	65 715	61 745	63 341	35.0	8
栃 木 縣	110 746	20 779	18 402	19 248	18.8	34
群 馬 縣	120 614	82 807	79 905	80 647	68.7	6
埼 千 東 奈 新	169 534	97 611	93 506	94 714	57.6	2
玉 葉 京 川 湯	161 971	35 389	33 780	34 210	21.8	23
59 992	20 667	18 814	19 681	19 681	34.4	35
77 717	26 994	25 387	25 960	25 960	34.7	31
206 235	60 904	56 976	51 786	51 786	29.5	10
富 石 福 山 長	77 072	11 704	10 592	9 563	15.2	42
山 川 井 梨 野	78 814	17 561	14 753	15 963	22.3	37
68 709	12 765	11 049	10 248	10 248	18.6	40
83 609	59 273	56 252	56 809	56 809	70.9	12
211 132	149 765	123 375	147 181	147 181	70.9	1
岐 靜 愛 三 滋	137 967	75 944	69 472	69 218	55.0	7
163 037	47 294	44 765	39 800	39 800	29.0	14
188 498	85 697	81 712	81 533	81 533	45.5	3
120 833	59 414	57 097	57 168	57 168	49.2	11
87 595	16 771	11 873	14 585	14 585	19.1	38
京 大 兵 奈 和 歌	78 707	24 405	23 010	23 058	31.0	32
80 950	725	622	685	685	0.9	47
180 341	39 284	37 925	33 868	33 868	21.8	20
64 049	16 575	14 609	15 020	15 020	25.9	39
78 374	22 853	21 985	20 799	20 799	29.2	33
鳥 島 岡 廣 山	56 977	30 553	28 404	28 568	53.6	27
105 529	41 363	38 888	39 473	39 473	39.2	18
158 452	40 051	38 010	36 928	36 928	25.3	19
184 998	30 062	27 700	28 393	28 393	16.2	29
116 391	17 820	15 849	16 537	16 537	15.3	36
德 香 愛 高 福	81 207	38 412	36 788	35 533	47.3	22
87 742	12 586	12 199	11 389	11 389	14.3	41
128 315	41 805	40 186	39 659	39 659	32.6	17
73 436	50 182	48 455	47 254	47 254	68.3	13
148 078	30 434	28 840	28 771	28 771	20.6	28
佐 長 熊 大 宮	65 896	32 875	31 570	29 514	49.9	24
106 817	29 195	28 128	27 581	27 581	27.3	30
143 084	62 125	59 261	60 219	60 219	43.4	9
122 278	45 849	43 334	44 573	44 573	37.5	16
82 849	38 449	37 488	37 042	37 042	46.4	21
鹿 兒 島 沖 繩	219 155	84 153	82 984	80 973	38.4	4
92 332	7 811	7 007	6 993	6 993	8.5	44

備考 1. 農林省統計ニ據ル
2. 農家戸數ハ明治42年以前ハ沖繩縣ノ分ヲ含マズ

(2) 農家戸數專業兼業

年次	總數	專業兼業別		同割合	
		專業	兼業	專業	兼業
明治 39	5 378 337	3 819 625	1 558 712	71.0	29.0
40	5 406 172	3 778 250	1 627 922	69.9	30.1
41	5 408 363	3 747 633	1 660 730	69.3	30.7
42	5 407 203	3 700 262	1 706 941	68.4	31.6
43	5 497 918	3 771 318	1 726 600	68.6	31.4
44	5 500 484	3 760 893	1 739 591	68.4	31.6
大正 1	5 521 035	3 763 291	1 757 744	68.2	31.8
2	5 527 188	3 784 696	1 742 492	68.5	31.5
3	5 539 226	3 811 217	1 728 009	68.8	31.2
4	5 535 008	3 827 638	1 707 370	69.2	30.8
5	5 542 324	3 866 570	1 675 754	69.8	30.2
6	5 551 658	3 876 475	1 675 183	69.8	30.2
7	5 561 053	3 898 878	1 652 175	71.9	28.1
8	5 566 401	3 916 416	1 649 985	70.4	29.6
9	5 573 097	3 904 329	1 668 768	70.1	29.9
10	5 539 267	3 884 789	1 654 478	70.1	29.9
11	5 525 016	3 862 071	1 662 945	69.9	30.1
12	5 525 298	3 854 970	1 670 328	69.8	30.2
13	5 532 429	3 857 486	1 674 943	69.7	30.3
14	5 548 599	3 880 284	1 668 315	69.9	30.1
昭和 1	5 555 157	3 900 584	1 654 573	70.2	29.8
2	5 561 608	3 921 436	1 640 172	70.5	29.5
3	5 575 881	3 952 249	1 623 632	70.9	29.1
4	5 575 583	3 990 135	1 585 448	71.6	28.4
5	5 599 670	4 041 682	1 557 988	72.2	27.8
6	5 633 800	4 090 585	1 543 215	72.6	27.4
7	5 642 509	4 116 678	1 525 831	73.0	27.0
8	5 621 535	4 126 052	1 495 483	73.4	26.6
9	5 617 486	4 144 218	1 473 268	73.8	26.2
10	5 610 607	4 164 035	1 446 572	74.3	25.7
11					

備考 1. 農林省統計ニ據ル
2. 明治42年以前ハ沖繩縣ノ分ヲ含マズ

別及自作小作別

年次	自作小作別			同割合		
	自作	小作	自小作	自作	小作	自小作
39	%	%	%
40
41	1 799 617	1 491 733	2 117 013	33.3	27.6	39.1
42	1 799 144	1 496 992	2 111 067	33.3	27.7	39.0
43	1 834 833	1 509 299	2 153 786	33.4	27.4	39.2
44	1 818 978	1 509 938	2 171 568	33.1	27.4	39.5
1	1 822 213	1 505 938	2 192 884	33.0	27.3	39.7
2	1 805 059	1 527 742	2 194 387	32.7	27.6	39.7
3	1 790 200	1 528 013	2 221 013	32.3	27.6	40.1
4	1 779 057	1 530 423	2 225 528	32.1	27.7	40.2
5	1 757 560	1 531 385	2 253 379	31.7	27.6	40.7
6	1 755 203	1 541 408	2 255 047	31.6	27.8	40.6
7	1 756 636	1 558 054	2 246 363	31.6	28.0	40.4
8	1 760 209	1 553 524	2 252 668	31.6	27.9	40.5
9	1 742 292	1 566 044	2 264 761	31.3	28.1	40.6
10	1 727 552	1 563 076	2 248 639	31.2	28.2	40.6
11	1 720 939	1 549 890	2 254 187	31.1	28.1	40.8
12	1 721 857	1 543 745	2 259 696	31.2	27.9	40.9
13	1 725 828	1 531 177	2 275 424	31.2	27.7	41.1
14	1 725 034	1 525 656	2 297 909	31.1	27.5	41.4
1	1 732 180	1 508 539	2 314 438	31.2	27.2	41.6
2	1 737 193	1 495 676	2 328 739	31.2	26.9	41.9
3	1 748 071	1 482 856	2 344 954	31.3	26.6	42.1
4	1 737 438	1 478 214	2 359 931	31.2	26.5	42.3
5	1 742 993	1 486 133	2 370 544	31.1	26.6	42.3
6	1 756 399	1 495 310	2 382 091	31.2	26.5	42.3
7	1 754 537	1 498 596	2 389 376	31.1	26.6	42.3
8	1 745 847	1 499 855	2 375 833	31.0	26.7	42.3
9	1 740 219	1 508 319	2 368 948	31.0	26.8	42.2
10	1 732 086	1 518 181	2 360 340	30.9	27.0	42.1
11						

2 桑 園

(1) 桑 園 段 別

年 次	耕 地 段 別	畑 段 別	桑 園 段			
			總 數	本 畑 段 別		
明 治	38	5 320 667.9	2 488 098.7	339 972.0	259 055.2	
	39	5 337 708.8	2 497 400.7	364 717.7	279 647.9	
	40	5 436 655.8	2 586 895.1	390 837.8	302 194.5	
	41	5 504 323.5	2 630 761.4	412 444.5	324 175.9	
	42	5 617 626.6	2 723 576.0	432 966.7	342 061.9	
	43	5 652 662.6	2 750 473.2	442 542.6	351 501.6	
	44	5 696 904.0	2 781 986.5	448 326.8	360 385.9	
	大 正	1	5 757 074.0	2 826 120.5	453 626.6	365 999.3
		2	5 793 807.9	2 848 332.6	451 860.6	367 065.4
		3	5 815 695.0	2 862 434.3	450 299.3	366 273.4
		4	5 859 169.8	2 893 603.8	453 802.0	371 297.6
		5	5 896 476.1	2 917 222.9	465 520.2	381 667.1
		6	5 952 875.3	2 956 048.4	485 735.3	401 004.4
		7	6 027 097.7	3 024 283.9	508 993.4	425 707.8
8		6 071 888.5	3 050 008.7	522 520.8	441 715.4	
9		6 048 276.4	3 050 302.0	534 410.9	453 259.8	
10		6 097 926.0	3 053 035.6	535 099.7	456 771.7	
11	6 090 394.4	3 040 340.2	526 387.1	450 482.2		
12	6 039 022.0	2 972 503.3	529 190.5	455 231.0		
13	6 065 164.9	2 982 449.7	537 387.8	464 074.3		
14	6 067 015.0	2 965 003.1	549 307.4	477 508.5		
年 次	耕 地 段 別	畑 段 別	桑 園			
			總 數	本 畑		
昭 和	1	6 080 052.0	2 961 545.8	571 706.7	494 154.8	
	2	6 078 406.3	2 948 639.6	594 707.4	517 799.7	
	3	6 085 464.9	2 937 863.0	609 091.0	536 303.1	
	4	5 897 434.3	2 704 878.8	625 673.9	553 572.5	
	5	5 915 993.6	2 711 762.8	714 175.9	646 736.9	
	6	5 954 137.2	2 742 229.5	682 902.8	619 472.0	
	7	5 992 036.4	2 772 101.0	652 514.2	592 787.6	
	8	6 028 764.4	2 803 136.1	640 178.0	581 740.6	
	9	6 037 645.4	2 819 205.1	623 000.1	567 515.2	
	10	6 058 753.0	2 839 427.3	582 336.6	529 500.3	
	11					

備考 1. 農林省統計ニ據ル
2. 大正12年以前ノ耕地段別及畑段別ハ沖繩縣ヲ含マズ

段 別

累 年 比 較

別 見 積 段 別	割 合		養 蠶 者 一 戸 當 桑 園 段 別	年 次
	耕 地 ニ 對 ス ル 桑 園	畑 ニ 對 ス ル 桑 園		
80 916.8	6.4%	13.7%	2.227	38
85 069.8	6.8%	14.6%	2.527	39
88 643.3	7.2%	15.1%	2.715	40
88 268.6	7.5%	15.7%	2.821	41
90 904.8	7.7%	15.9%	2.926	42
91 041.0	7.8%	16.1%	3.008	43
87 940.9	7.9%	16.1%	2.922	44
87 627.3	7.9%	16.1%	3.007	1
84 795.2	7.8%	15.9%	3.004	2
84 025.9	7.7%	15.7%	3.026	3
82 504.4	7.7%	15.7%	2.704	4
83 853.1	7.9%	16.0%	2.611	5
84 730.9	8.2%	16.4%	2.603	6
83 285.6	8.4%	16.8%	2.619	7
80 805.4	8.6%	17.1%	2.627	8
81 151.1	8.8%	17.5%	2.806	9
78 328.0	8.8%	17.5%	2.921	10
75 904.9	8.6%	17.3%	2.900	11
73 959.5	8.8%	17.8%	2.813	12
73 313.5	8.9%	18.0%	2.813	13
71 798.9	9.1%	18.5%	2.806	14
其 ノ 他	割 合		養 蠶 者 一 戸 當 桑 園 段 別	年 次
	其 ノ 他	耕 地 ニ 對 ス ル 桑 園		
53 901.0	9.4%	19.3%	2.722	1
54 675.7	9.8%	20.2%	2.808	2
50 481.2	10.0%	20.7%	2.804	3
49 706.7	10.6%	23.1%	2.807	4
45 284.9	12.1%	26.3%	3.207	5
42 392.5	11.5%	24.9%	3.206	6
39 937.9	10.9%	23.5%	3.118	7
39 006.9	10.6%	22.8%	3.018	8
36 933.9	10.3%	22.1%	3.107	9
35 304.9	9.6%	20.5%	3.022	10
				11

(2) 桑園段別地方別 (昭和10年6月末現在)

地方別	耕地段別	桑園段別				養蠶者一戸當桑園段別	桑園段別ノ順位
		總數	本畑	其ノ他	其ノ他		
總數	6058753.0	582336.6	529500.3	35304.9	17531.4	3.022	
北海道	958508.3	258.4	122.6	47.1	88.7	1.728	46
北青森	134148.8	1040.4	742.3	164.0	134.1	3.012	44
岩手	144079.1	11573.7	6100.0	4505.5	968.2	3.620	17
宮城	146388.6	15625.8	12265.8	2873.0	487.0	4.802	12
秋田	143587.0	3670.3	2126.3	1011.8	532.2	3.305	39
山形	142176.6	23414.8	18749.3	2651.5	2014.0	5.026	7
福島	191651.1	29354.1	27480.2	1192.3	681.6	3.429	4
茨城	219065.4	25203.6	24710.8	381.6	111.2	3.811	6
栃木	144617.2	6991.8	6369.2	306.2	316.4	3.320	30
群馬	113229.5	40658.8	34133.6	3302.5	3222.7	4.903	2
埼玉	162929.2	33306.2	30912.6	1631.6	762.0	3.404	3
千代田	193725.8	14437.7	14395.7	—	42.0	4.024	14
東京	49419.4	9313.7	7948.6	998.0	367.1	4.502	25
神奈川	69168.5	11040.4	8655.9	2248.7	135.8	4.027	19
新潟	244114.3	14937.8	12768.1	1641.9	527.8	2.416	13
富山	90817.5	2178.9	1590.0	427.9	161.0	1.819	43
石川	71774.1	4296.6	3946.7	200.0	149.9	2.414	35
福井	62143.8	3038.3	2226.8	426.0	385.5	2.324	40
山梨	53258.8	22565.0	21047.7	1203.0	314.3	3.802	8
長野	172737.8	67347.4	64594.9	1963.6	788.9	4.429	1
岐阜	102512.0	20113.8	17350.1	1920.9	842.8	2.615	9
靜岡	132612.9	13136.5	11422.7	877.0	836.8	2.723	15
愛知	161486.1	29031.9	28394.1	479.3	158.5	3.326	5
三河	104134.4	18091.5	17259.9	714.8	116.8	3.014	10
滋賀	78532.8	4305.3	3849.4	352.3	103.6	2.520	34
京都	59547.3	7925.8	7401.2	315.2	209.4	3.214	29
大阪	57285.1	169.2	149.0	13.4	6.8	2.310	47
兵庫	129868.8	10169.1	9288.4	570.5	310.2	2.527	20
奈良	44768.3	4059.6	3862.6	118.4	78.6	2.415	36
和歌山	49610.8	3918.9	3570.8	226.2	121.9	1.705	38
鳥取	50627.8	9781.7	9364.6	253.4	163.7	3.201	21
島根	82445.1	9615.3	9297.9	194.1	123.3	2.308	22
岡山	124219.8	9418.2	9151.9	83.7	182.6	2.316	24
廣島	110230.1	5494.0	5350.9	69.3	73.8	1.808	32
山口	106631.8	2654.2	2532.4	71.5	50.3	1.427	41
徳島	52992.7	9083.2	8592.7	270.2	220.3	2.320	26
香川	51460.9	2218.6	2065.8	91.7	61.1	1.719	42
愛媛	91588.2	11350.2	10962.3	266.6	121.3	2.705	18
高松	66915.6	8230.4	7441.2	517.5	271.7	1.612	28
福岡	143433.1	6925.4	6580.9	130.3	214.2	2.223	31
佐賀	72242.8	3975.2	3813.6	100.9	60.7	1.203	37
長門	88559.7	4570.3	4531.0	15.5	23.8	1.520	33
熊本	157369.0	17081.3	16875.5	120.4	85.4	2.715	11
大分	92245.1	9529.4	9270.2	123.9	135.3	2.023	23
宮崎	94460.8	8695.2	8649.7	34.5	11.0	2.218	27
鹿兒島	185263.8	11648.8	11221.1	121.9	305.8	1.325	16
沖縄	60167.4	889.9	363.3	75.3	451.3	1.112	45

備考 1. 農林省統計ニ據ル
2. 耕地段別ハ昭和10年末現在ナリ

3 桑苗生産數量
(1) 桑苗生産數量累年比較 (其ノ1)

年度	總	發	賣	生	接	木	代	出
明治 43		252 598 998		84 198 154		73 565 078		50 970 235
44		232 563 880		82 473 395		71 891 607		43 008 542
大正 1		238 226 762		84 372 833		69 898 932		32 073 569
2		282 041 404		93 750 769		99 722 116		34 888 203
3		224 906 053		53 728 886		81 080 284		41 152 308
4		383 630 773		177 968 214		99 892 676		36 344 797
5		503 814 633		218 326 569		164 641 867		49 894 503
6		796 360 536		395 791 810		254 369 664		56 573 403
7		1 211 591 904		635 438 866		392 167 178		77 833 506
8		874 817 764		342 081 567		363 468 458		77 178 114
9		584 955 040		231 635 707		229 079 254		65 548 096
10		342 503 317		123 989 491		139 302 689		43 607 235
11		226 767 163		60 476 099		94 979 542		40 706 966
12		306 133 170		122 121 608		101 947 400		44 998 813
13		434 478 289		182 173 403		158 225 186		51 423 335
14		681 231 972		299 871 792		272 197 567		54 700 764
昭和 1		924 395 932		410 003 970		386 497 714		67 660 366
2		823 758 887		257 073 684		423 228 500		76 064 629
3		555 042 238		109 476 642		305 187 149		80 794 958
4		409 848 802		71 624 650		217 858 858		69 312 969
5		386 106 850		69 229 310		197 142 336		69 676 814
6		350 234 622		50 456 957		186 364 787		64 031 319
7		244 756 606		28 652 667		126 783 110		53 648 417
8		227 798 871		23 712 410		112 840 318		55 936 471
9		255 609 924		29 244 978		123 879 442		59 492 849
10		238 178 829		23 576 275		119 920 530		57 406 829
11								

備考 1. 農林省統計ニ據ル
2. 年度ハ前年6月ヨリ當該年5月ニ至ル期間トス但シ昭和1年度以前ハ前年7月ヨリ其ノ年ノ6月ニ至ル期間トス
3. 大正3年度以前ハ其ノ他欄ニ取木ヲ含ム
4. 大正11年度以降ハ農商務統計様式改正ノ結果團體ノ配付若ハ拂下ニ係ルモノ及個人ノ販賣ニ係ルモノノ調査ヲ省略スルニ至レリ

(1) 桑苗生産數量累年比較 (其ノ2)

取	木	其ノ他	團體ノ配付若ハ拂下ニ係ルモノ		個人ノ販賣ニ係ルモノ	年度
			無償	有償		
		43 865 531	17 343 443	8 727 614	226 527 941	43
		35 190 336	12 408 641	8 249 125	211 906 114	44
		51 881 428	12 649 470	9 984 228	215 593 064	1
		53 680 316	9 383 907	14 599 480	258 058 017	2
		48 944 575	5 662 684	11 356 202	207 887 167	3
44 863 841		24 561 245	6 527 476	13 978 595	363 124 702	4
57 948 619		13 003 075	4 669 608	16 250 778	482 894 247	5
44 723 166		44 902 493	5 464 698	20 059 082	770 836 756	6
60 201 617		45 950 737	5 801 297	31 787 991	1 174 002 616	7
66 610 752		25 478 873	7 936 007	23 263 457	843 618 300	8
		15 070 612	4 274 953	14 289 714	566 390 373	9
43 621 371		13 181 031	4 121 527	8 441 267	329 940 523	10
22 422 871		4 818 122				11
25 792 734		6 854 200				12
30 211 149		9 853 675				13
32 802 690						
43 890 379		10 571 470				14
52 230 186		8 003 696				1
60 353 616		7 038 458				2
54 048 320		5 535 169				3
43 848 333		7 203 992				4
		4 997 479				5
45 060 911		5 035 010				6
44 346 549		1 977 215				7
33 695 197		1 620 322				8
33 689 350		1 938 769				9
41 053 886						
34 612 120		2 663 075				10
						11

(2) 桑苗生産數量地方別 (自昭和9年6月1日 至同10年5月末日)

地方別	總數	實生	接木	代出	取木	其ノ他
總數	238 178 829	23 576 275	119 920 530	57 406 829	34 612 120	2 663 075
北海道	74 830	6 167	289	24 224	43 850	300
北青岩宮秋	110 800	20 000	46 800	34 000	10 000	—
道森手城田	485 538	186 850	76 590	145 490	64 558	12 050
	2 375 638	140 090	387 960	773 580	1 022 228	51 780
	774 050	37 650	155 500	464 410	114 340	2 150
山福茨栃群	2 023 725	685 100	34 664	779 809	518 061	6 091
形島城木馬	10 553 447	78 750	90 430	5 809 179	4 527 388	47 700
	21 243 870	161 650	824 820	13 371 360	6 886 040	—
	14 095 150	5 637 100	1 767 000	5 843 490	845 360	2 200
	13 390 200	96 650	4 545 345	3 924 430	4 809 505	14 270
埼千東神新	10 573 148	513 250	3 961 380	4 510 342	1 544 741	43 435
奈	4 778 605	6 000	740 016	1 162 438	2 870 151	—
玉葉京川湯	5 177 697	718 150	1 482 643	1 781 993	1 191 911	3 000
	1 375 910	66 500	634 380	191 810	475 120	8 100
	5 572 492	191 300	219 870	4 539 274	613 048	9 000
富石福山長	262 650	98 550	33 300	73 240	49 660	7 900
山川井梨野	1 679 808	650 495	1 028 013	—	800	500
	1 199 447	384 050	704 977	18 270	81 150	11 000
	6 794 881	42 100	5 432 401	421 550	897 280	1 550
	20 175 185	575 041	1 868 735	11 022 979	6 708 430	—
岐靜愛三滋	3 648 316	1 515 875	1 929 005	100 930	97 506	5 000
阜岡知重賀	13 788 830	224 185	8 977 534	1 616 425	951 950	2 018 736
	28 241 295	1 694 410	26 343 705	86 200	5 980	111 000
	10 356 303	351 900	9 566 970	249 500	8 820	179 113
	1 032 193	325 370	498 079	99 916	103 948	4 880
京大兵奈和	3 207 230	—	3 189 890	10 640	2 700	4 000
歌	855 900	603 500	252 400	—	—	—
都阪庫良山	1 977 764	6 200	1 931 624	28 370	570	11 000
	1 466 636	—	1 462 486	3 000	1 150	—
	967 650	27 000	940 650	—	—	—
鳥島岡廣山	7 352 668	1 796 350	5 516 638	27 530	11 950	200
取根山島口	1 520 050	7 200	1 498 840	2 140	1 770	10 100
	2 059 320	3 500	1 899 940	155 150	230	500
	657 735	129 000	524 635	—	4 100	—
	959 350	514 300	441 900	900	2 250	—
德香愛高福	2 113 087	285 857	1 827 230	—	—	—
鳥川媛知岡	3 411 610	—	3 411 610	—	—	—
	2 088 318	550 050	1 525 273	—	7 995	5 000
	2 826 472	1 317 900	1 406 482	48 500	7 450	46 140
	4 312 130	—	4 310 900	—	730	500
佐長熊大宮	876 008	—	858 498	17 510	—	—
賀崎本分崎	553 530	183 200	366 050	—	—	4 280
	4 480 600	27 500	4 421 200	31 700	200	—
	4 503 462	2 178 910	2 284 552	25 000	15 000	—
	5 645 803	—	5 605 203	—	—	40 600
鹿兒島	5 894 773	879 600	4 893 623	11 550	109 500	500
沖	664 725	659 025	500	—	4 700	500

備考 農林省統計ニ據ル

(2) 蠶種掃立數量並繭生
A 蠶種掃立數量並繭生

地方別	掃立數量	繭 生 産 數			
		總 數		上 繭	
		數 量	價 額	數 量	價 額
總 數	151 176 726	82 065 053	350 860 428	73 367 743	330 510 891
1 北海	25 415	9 876	28 594	8 303	26 232
2 青森	106 638	72 225	249 178	61 741	225 509
3 岩手	1 285 215	907 944	3 090 778	786 388	2 869 457
4 宮城	2 246 628	1 410 196	5 767 512	1 244 381	5 400 716
5 秋田	379 424	202 868	689 061	175 088	642 233
6 山形	3 738 592	1 990 694	7 797 209	1 742 912	7 257 907
7 福島	5 652 485	3 058 951	12 047 683	2 688 697	11 244 855
8 茨城	6 802 150	3 462 396	14 218 755	3 062 264	13 395 613
9 栃木	1 689 043	852 765	3 479 794	751 805	3 267 023
10 群馬	13 500 695	5 544 844	20 846 230	4 833 149	19 339 174
11 埼玉	11 037 614	4 852 446	19 046 996	4 302 431	17 915 417
12 千葉	3 933 958	2 006 762	8 591 646	1 796 599	8 093 031
13 東京	2 602 081	1 259 081	5 083 872	1 100 004	4 740 068
14 神奈川	2 907 769	1 395 881	5 773 282	1 246 219	5 450 706
15 新潟	2 518 476	1 353 654	4 975 935	1 193 070	4 692 501
16 富山	363 304	191 223	680 769	172 074	650 615
17 石川	800 672	468 855	1 954 596	428 904	1 884 785
18 福井	485 377	312 151	1 341 181	283 618	1 284 585
19 山梨	8 503 554	4 059 940	16 757 569	3 645 476	15 792 160
20 長野	18 003 197	8 864 501	35 578 849	7 863 195	33 347 082
21 岐阜	5 921 754	3 312 883	14 436 879	3 006 659	13 710 612
22 静岡	3 468 486	1 997 426	8 660 527	1 814 116	8 265 084
23 愛知	9 774 802	5 581 529	24 891 737	5 032 398	23 477 344
24 三重	4 965 036	3 132 582	15 147 209	2 874 723	14 483 619
25 滋賀	790 590	484 799	2 042 507	441 637	1 949 073
26 京都	1 863 691	1 450 995	7 343 394	1 338 256	6 975 580
27 大阪	38 300	26 050	137 600	26 087	132 476
28 兵庫	1 861 132	1 462 251	6 774 715	1 329 101	6 405 693
29 奈良	1 265 119	762 366	3 788 887	708 485	3 654 706
30 和歌山	1 055 545	738 109	3 491 588	684 105	3 370 612
31 鳥取	2 524 776	1 681 271	7 903 194	1 501 003	7 440 620
32 島根	2 272 348	1 498 317	7 127 703	1 367 721	6 768 350
33 岡山	2 056 454	1 364 689	6 242 924	1 236 380	5 910 218
34 廣島	1 416 894	880 235	4 153 435	789 101	3 920 057
35 山口	426 677	324 998	1 458 574	294 345	1 395 097
36 徳島	3 290 547	1 774 781	8 190 904	1 555 257	7 648 871
37 香川	566 381	356 728	1 688 538	324 047	1 618 774
38 愛媛	3 482 766	2 024 808	10 061 593	1 854 674	9 537 409
39 高知	2 050 270	1 330 701	5 976 113	1 249 407	5 794 225
40 福岡	1 953 885	1 104 947	5 164 583	987 841	4 841 221
41 佐賀	1 099 182	735 608	3 387 102	644 861	3 144 390
42 長門	1 521 463	838 819	3 635 403	730 308	3 353 723
43 熊本	4 034 971	2 451 008	10 631 863	2 185 052	9 948 946
44 大分	2 381 830	1 511 478	7 029 361	1 346 924	6 609 352
45 宮崎	1 833 312	1 291 379	6 041 117	1 163 435	5 639 853
46 鹿兒島	2 463 134	1 584 352	7 097 037	1 420 596	6 652 147
47 沖縄	215 094	83 690	356 452	74 906	343 170

備考 農林省統計ニ據ル

産數量及價額地方別

産數量及價額總數 (昭和10年)

量 及 價 額				繭生産數量 總數順位	地方 別
玉		屑			
數 量	價 額	數 量	價 額		
4 726 745	11 702 573	3 971 565	8 646 964		
877	1 557	696	805	46	1
5 819	13 926	4 665	9 743	45	2
57 887	108 207	63 669	113 114	30	3
86 332	196 727	79 483	170 069	22	4
12 869	22 564	14 911	24 264	42	5
125 605	281 201	122 177	258 101	14	6
181 128	419 673	189 126	383 155	9	7
257 769	590 797	142 363	232 345	6	8
56 813	128 752	44 148	84 019	32	9
350 006	794 785	361 689	712 271	3	10
318 224	728 140	231 791	403 439	4	11
126 015	296 509	84 148	202 106	12	12
75 712	178 288	83 365	165 516	28	13
72 024	161 863	77 638	160 713	23	14
82 904	163 956	77 680	119 478	25	15
11 518	22 525	7 631	7 629	43	16
23 262	43 427	16 689	26 384	38	17
16 398	35 328	12 135	21 268	41	18
222 422	555 220	192 042	410 189	5	19
569 196	1 385 908	432 110	845 859	1	20
171 908	449 055	134 316	277 212	7	21
116 392	277 534	66 918	117 909	13	22
293 676	858 577	250 455	555 816	2	23
161 454	440 772	96 405	222 818	8	24
24 436	59 318	18 726	34 116	37	25
62 275	196 313	50 464	171 501	21	26
1 299	3 438	664	1 686	47	27
69 841	196 984	63 309	172 038	20	28
33 677	87 308	20 204	46 873	34	29
34 962	81 437	19 042	39 539	35	30
79 384	221 305	100 884	241 269	16	31
68 516	191 148	62 080	168 205	19	32
68 044	180 660	60 265	152 046	24	33
48 713	125 871	42 421	107 507	31	34
16 634	36 719	14 019	26 758	40	35
119 980	309 446	99 544	232 587	15	36
23 015	52 305	9 666	17 459	39	37
99 461	295 244	70 673	228 940	11	38
39 468	86 026	41 826	95 862	26	39
55 120	155 604	61 986	167 758	29	40
43 102	112 471	47 645	130 241	36	41
49 768	131 078	58 743	150 602	33	42
138 707	357 073	127 249	325 844	10	43
94 238	252 226	70 316	167 783	18	44
74 046	215 134	53 898	186 130	27	45
75 437	190 518	88 319	254 372	17	46
5 412	9 656	3 372	3 626	44	47

B 春 蠶 蠶 種 掃 立 數 量

地 方 別	掃 立 數 量	蠶 種 生 產			
		總 量		上 量	
		數	價 額	數	價 額
總 數	69 389 203	44175 526	161 952 218	40 596 171	154 588 429
1 北海道	22 962	8 950	25 206	7 527	23 119
2 青森	69 706	51 285	168 125	43 603	150 788
3 岩手	871 609	690 771	2 229 982	604 496	2 081 347
4 宮城	1 138 661	814 862	2 766 696	729 631	2 603 485
5 秋田	220 744	128 195	368 684	112 560	346 319
6 山形	1 814 624	1 216 764	3 993 126	1 088 855	3 754 161
7 福島	2 713 396	1 829 016	6 296 527	1 638 750	5 931 668
8 茨城	3 133 414	1 817 620	6 507 118	1 665 791	6 230 357
9 栃木	831 780	477 345	1 690 886	436 250	1 616 418
10 群馬	6 049 078	3 004 077	10 269 620	2 751 521	9 800 738
11 埼玉	5 442 370	2 932 909	10 445 237	2 699 001	9 987 895
12 千葉	1 777 619	1 056 471	3 953 270	978 320	3 773 898
13 東京都	1 150 480	688 695	2 453 756	624 731	2 324 858
14 神奈川県	1 364 189	823 685	3 033 185	762 331	2 911 947
15 新潟	1 348 702	772 980	2 442 713	687 602	2 310 468
16 富山	205 707	116 689	362 830	106 857	350 517
17 石川	376 433	251 704	922 824	234 613	895 517
18 福井	263 481	183 567	678 409	169 630	654 843
19 山梨	4 053 510	2 254 234	8 235 606	2 089 734	7 881 959
20 長野	7 112 744	3 913 062	13 622 321	3 554 515	12 880 776
21 岐阜	2 831 011	1 804 276	6 645 754	1 679 878	6 393 654
22 静岡県	1 752 807	1 128 447	4 445 663	1 050 738	4 294 045
23 愛知	3 807 309	2 623 193	10 173 588	2 452 642	9 767 312
24 三重	2 285 146	1 690 260	6 809 996	1 590 556	6 574 136
25 滋賀	379 324	268 655	992 845	248 294	953 538
26 京都	940 982	838 557	3 638 860	789 196	3 495 168
27 大阪	17 504	15 110	60 551	14 226	58 537
28 兵庫	1 131 929	997 626	3 979 711	915 347	3 782 364
29 奈良	539 767	365 130	1 452 002	345 982	1 414 157
30 和歌山	522 781	403 846	1 597 635	379 949	1 553 191
31 鳥取	1 132 433	844 635	3 224 141	778 117	3 091 607
32 島根	1 067 358	828 015	3 129 604	773 088	3 008 457
33 岡山	1 003 095	789 982	3 088 057	732 369	2 961 357
34 廣島	709 425	489 252	1 931 979	451 823	1 850 200
35 山口	218 439	182 639	661 876	168 735	639 453
36 徳島	1 341 172	882 928	3 411 412	802 832	3 248 743
37 香川	248 296	190 613	785 615	177 348	760 445
38 愛媛	1 574 396	1 002 249	4 154 943	941 271	3 994 391
39 高知	1 032 093	747 014	2 855 820	706 464	2 774 853
40 福岡	868 333	583 674	2 244 074	536 174	2 139 629
41 佐賀	523 112	420 505	1 617 706	373 384	1 508 596
42 長門	679 698	421 332	1 444 493	374 012	1 347 984
43 熊本	1 658 270	1 260 427	4 493 534	1 150 824	4 249 219
44 大分	1 097 814	828 278	3 129 282	766 320	2 996 823
45 宮崎	799 466	662 763	2 487 371	611 546	2 350 437
46 鹿兒島	1 164 140	833 182	2 881 639	763 296	2 727 867
47 沖縄	101 894	40 057	146 946	35 442	141 188

備考 農林省統計=據ル

竝 繭 生 産 數 量 及 價 額 (昭和10年)

地 方 別	數 量 及 價 額			
	玉		繭	
	數	價 額	數	價 額
	1 842 174	4 111 716	1 737 181	3 252 073
1	778	1 343	645	744
2	4 323	10 755	3 359	6 582
3	38 037	66 445	48 238	82 190
4	40 865	80 752	44 366	82 459
5	6 738	9 908	8 897	12 457
6	63 849	122 167	64 060	116 798
7	85 573	179 376	104 693	185 483
8	88 579	187 631	63 250	89 130
9	20 932	41 833	20 163	32 635
10	112 791	236 177	139 765	232 705
11	135 542	301 319	98 366	156 023
12	46 912	108 816	31 239	70 556
13	29 676	66 670	34 288	62 228
14	27 439	58 430	33 915	62 808
15	39 293	70 566	46 085	61 679
16	5 520	8 497	4 312	3 816
17	9 748	16 620	7 343	10 637
18	7 187	13 427	6 750	10 139
19	82 628	201 875	81 872	151 772
20	201 085	461 983	157 452	279 562
21	67 299	158 791	57 099	94 309
22	47 315	105 116	30 394	46 502
23	84 177	230 327	86 374	175 949
24	60 972	152 741	38 732	83 119
25	10 836	24 501	9 525	14 806
26	22 984	67 255	26 377	76 437
27	573	1 351	311	663
28	39 813	96 997	42 466	100 350
29	11 086	23 523	8 062	14 322
30	15 259	30 002	8 638	14 442
31	26 116	60 121	40 402	72 413
32	27 711	61 890	27 216	59 257
33	28 618	65 335	28 995	61 365
34	18 251	41 072	19 178	40 707
35	6 848	11 493	7 056	10 930
36	41 299	87 516	38 797	75 153
37	8 928	18 264	4 337	6 906
38	34 254	89 131	26 724	71 421
39	20 711	40 705	19 839	40 262
40	21 516	50 308	25 984	54 137
41	21 950	50 042	25 171	59 068
42	19 620	41 309	27 700	55 200
43	59 252	132 506	50 351	111 809
44	37 140	82 792	24 818	49 667
45	28 956	75 029	22 261	61 905
46	30 473	65 153	39 413	88 619
47	2 722	3 856	1 893	1 902

C 夏秋蠶種掃立數量

地方別	掃立數量	繭 生 產			
		總 數		上 繭	
		數 量	價 額	數 量	價 額
總 數	81 787 523	37 890 527	188 908 210	32 771 572	175 922 462
1 北海	2 453	926	3 388	776	3 113
2 道	36 932	20 940	81 053	18 138	74 721
3 青	413 606	217 173	860 796	181 892	788 110
4 岩	1 107 967	595 334	3 000 816	514 750	2 797 231
5 宮	158 680	74 673	320 377	62 528	295 914
6 山	1 923 968	773 930	3 804 083	654 057	3 503 746
7 福	2 939 089	1 229 935	5 751 156	1 049 947	5 313 187
8 茨	3 668 736	1 644 776	7 711 637	1 396 473	7 165 256
9 栃	857 263	375 421	1 788 908	315 555	1 650 605
10 群	7 451 617	2 540 767	10 576 610	2 081 628	9 538 436
11 埼	5 595 244	1 919 537	8 601 759	1 603 430	7 927 522
12 千	2 156 339	950 291	4 638 376	818 279	4 319 133
13 東	1 451 601	570 386	2 630 116	475 273	2 415 210
14 奈	1 543 580	572 196	2 740 097	483 888	2 538 759
15 新	1 169 774	580 674	2 533 222	505 468	2 382 033
16 富	157 597	74 534	317 939	65 217	300 098
17 石	424 239	217 151	1 031 772	194 291	989 268
18 福	221 896	128 584	662 772	113 988	629 742
19 山	4 450 044	1 805 706	8 521 963	1 555 742	7 910 201
20 長	10 890 453	4 951 439	21 956 528	4 308 680	20 466 306
21 岐	3 090 743	1 508 607	7 790 125	1 326 781	7 316 958
22 靜	1 715 679	868 979	4 214 864	763 378	3 971 039
23 愛	5 967 493	2 958 336	14 718 149	2 579 756	13 710 032
24 三	2 679 890	1 442 322	8 337 213	1 284 167	7 909 483
25 滋	411 266	216 144	1 049 662	193 343	995 535
26 京	922 709	612 438	3 704 534	549 060	3 480 412
27 大	20 796	12 940	77 049	11 861	73 939
28 兵	729 203	464 625	2 795 004	413 754	2 623 329
29 奈	725 352	397 236	2 336 885	362 503	2 240 549
30 和	532 764	334 263	1 893 953	304 156	1 817 421
31 鳥	1 392 343	836 636	4 679 053	722 886	4 349 013
32 島	1 204 990	670 302	3 998 099	594 633	3 759 893
33 岡	1 053 359	574 707	3 154 867	504 011	2 948 861
34 廣	707 469	390 983	2 221 456	337 278	2 069 857
35 山	208 238	142 359	796 698	125 610	755 644
36 德	1 949 375	891 853	4 779 492	752 425	4 400 128
37 香	318 085	166 115	902 923	146 699	858 329
38 愛	1 908 370	1 022 559	5 906 650	913 403	5 543 018
39 高	1 018 177	583 687	3 120 293	542 943	3 019 372
40 福	1 085 552	521 273	2 920 509	451 667	2 701 592
41 佐	576 070	315 103	1 769 396	271 477	1 635 794
42 長	841 765	417 487	2 190 910	356 296	2 005 739
43 熊	2 376 701	1 190 581	6 138 329	1 034 228	5 699 727
44 大	1 284 016	683 200	3 900 079	580 604	3 612 529
45 宮	1 033 846	628 616	3 553 746	551 889	3 289 416
46 鹿	1 298 994	751 170	4 215 398	657 300	3 924 280
47 兒	113 200	43 633	209 506	39 464	201 982

備考 農林省統計=據ル

並繭生産數量及價額 (昭和10年)

地方別	數 量 及 價 額			
	玉		繭	
	數 量	價 額	數 量	價 額
	2 884 571	7 590 857	2 234 384	5 394 891
1	99	214	51	61
2	1 496	3 171	1 306	3 161
3	19 850	41 762	15 431	30 924
4	45 467	115 975	35 117	87 610
5	6 131	12 656	6 014	11 807
6	61 756	159 034	58 117	141 303
7	95 555	240 297	84 433	197 672
8	169 190	403 166	79 113	143 215
9	35 881	86 919	23 985	51 384
10	237 215	558 608	221 924	479 566
11	182 682	426 821	133 425	247 416
12	79 103	187 693	52 909	131 550
13	46 036	111 618	49 077	103 288
14	44 585	103 433	43 723	97 905
15	43 611	93 390	31 595	57 799
16	5 998	14 028	3 319	3 813
17	13 514	26 607	9 346	15 697
18	9 211	21 901	5 385	11 129
19	139 794	353 345	110 170	258 417
20	368 111	923 925	274 648	566 297
21	104 609	290 264	77 217	182 903
22	69 077	172 418	36 524	71 407
23	214 499	628 250	164 081	379 867
24	100 482	288 031	57 673	139 699
25	13 600	34 817	9 201	19 310
26	39 291	129 058	24 087	95 064
27	726	2 087	353	1 023
28	30 028	99 987	20 843	71 688
29	22 591	63 785	12 142	32 551
30	19 703	51 435	10 404	25 097
31	53 268	161 184	60 482	168 856
32	40 805	129 258	34 864	108 948
33	39 426	115 325	31 270	90 681
34	30 462	84 799	23 243	66 800
35	9 786	25 226	6 963	15 828
36	78 681	221 930	60 747	157 434
37	14 087	34 041	5 329	10 553
38	65 207	206 113	43 949	157 519
39	18 757	45 321	21 987	55 600
40	33 604	105 296	36 002	113 621
41	21 152	62 429	22 474	71 173
42	30 148	89 769	31 043	95 402
43	79 455	224 567	76 898	214 035
44	57 098	169 434	45 498	118 116
45	45 090	140 105	31 637	124 225
46	44 964	125 365	48 906	165 753
47	2 690	5 800	1 479	1 724

5 備 賃 銀

(1) 養 蠶 備 賃 銀

年 次	年 雇		季 節 雇								日 備							
	男	女	男				女				男				女			
			春蠶	秋蠶	晩秋	平均	春蠶	秋蠶	晩秋	平均	春蠶	秋蠶	晩秋	平均	春蠶	秋蠶	晩秋	平均
大正 10	0.71	0.51	1.35	1.34	1.18	1.29	1.09	1.05	0.93	1.02	1.54	1.49	1.38	1.47	1.12	1.11	1.03	1.09
11	0.92	0.72	1.50	1.42	1.32	1.41	1.12	1.03	0.94	1.03	1.76	1.69	1.59	1.68	1.33	1.26	1.19	1.26
12	1.15	0.90	1.65	1.54	1.43	1.54	1.21	1.08	0.97	1.08	1.82	1.69	1.54	1.68	1.36	1.24	1.11	1.24
13
14	1.13	0.86	1.76	1.72	1.58	1.69	1.39	1.35	1.27	1.34	1.88	1.77	1.69	1.78	1.50	1.40	1.33	1.41
昭和 1	1.29	0.86	1.77	1.69	1.54	1.67	1.31	1.29	1.12	1.24	1.88	1.78	1.73	1.80	1.47	1.35	1.29	1.37
2	1.07	0.69	1.46	1.36	1.19	1.34	1.08	0.98	0.90	0.99	1.57	1.43	1.38	1.46	1.17	1.04	0.99	1.07
3	0.99	0.73	1.34	1.22	1.22	1.26	1.06	0.92	0.80	0.93	1.59	1.49	1.42	1.50	1.26	1.15	1.10	1.17
4	0.94	0.72	1.37	1.31	1.28	1.32	1.09	0.98	0.97	1.01	1.59	1.52	1.44	1.52	1.27	1.21	1.14	1.21
5	0.73	0.51	1.15	1.10	0.91	1.05	0.91	0.85	0.76	0.84	1.25	1.10	0.92	1.09	0.96	0.86	0.73	0.85
6	0.59	0.38	0.95	0.86	0.87	0.89	0.71	0.65	0.65	0.67	0.98	0.93	0.89	0.93	0.77	0.72	0.71	0.73
7	0.53	0.37	0.84	0.77	0.77	0.81	0.64	0.61	0.61	0.62	0.88	0.85	0.84	0.86	0.68	0.66	0.66	0.67
8	0.58	0.41	0.87	0.85	0.84	0.86	0.66	0.65	0.64	0.65	0.91	0.88	0.85	0.89	0.70	0.69	0.67	0.69
9	0.57	0.41	0.90	0.84	0.79	0.84	0.70	0.66	0.61	0.66	0.92	0.88	0.84	0.88	0.73	0.69	0.67	0.70
10	0.61	0.44	0.96	0.95	0.93	0.95	0.76	0.76	0.71	0.74	0.98	0.95	0.94	0.96	0.77	0.75	0.74	0.75
11																		

備考 1. 養蠶備賃銀統計ニ據ル
 2. 養蠶備賃銀ハ秋田、福島、埼玉、石川、長野、愛知、京都、鳥根、愛媛及熊本ノ1府9縣ニ於ケル1人1日平均普通賃銀ナリ
 3. 本賃銀中ニハ食費、手當其ノ他實物給與ノ日割額ヲモ含ム

(2) 農 作 備 賃 銀

年 次	年 雇		季 節 雇		日 備	
	男	女	男	女	男	女
明 治 43	44.91	25.97	0.39	0.24
44	49.81	29.94	0.42	0.25
大 正 1	53.84	31.51	0.44	0.27
2	51.86	31.07	0.46	0.27
3	53.89	32.18	0.47	0.30
4	53.70	32.53	0.46	0.29
5	52.04	30.52	0.48	0.30
6	59.40	34.93	0.56	0.34
7	79.42	49.98	0.75	0.47
8	124.86	74.46	1.19	0.74
9	141.15	86.67	1.44	0.92
10	0.73	0.56	1.68	1.30	1.57	1.17
11	0.74	0.54	1.53	1.21	1.42	1.06
12	0.76	0.55	1.65	1.32	1.58	1.20
13	0.73	0.58	1.44	1.20	1.52	1.18
14	0.78	0.56	1.53	1.23	1.51	1.21
昭 和 1	0.74	0.53	1.45	1.17	1.42	1.10
2	0.71	0.51	1.42	1.12	1.53	1.24
3	0.66	0.46	1.43	1.13	1.44	1.28
4	0.66	0.48	1.45	1.08	1.35	1.03
5	0.57	0.41	1.25	0.96	1.14	0.87
6	0.47	0.33	0.95	0.72	0.86	0.64
7	0.42	0.29	0.85	0.66	0.77	0.55
8	0.44	0.32	0.89	0.69	0.79	0.57
9	0.44	0.30	0.88	0.69	0.79	0.61
10	0.45	0.32	0.95	0.78	0.85	0.65
11						

備考 1. 農作備賃銀統計ニ據ル
 2. 本表ハ北海道、岩手、秋田、茨城、新潟、長野、静岡、三重、大阪、鳥根、廣島、徳島、高知及福岡ノ1道1府12縣ニ於ケル1人1日平均普通賃銀ナリ
 但シ大正9年以前ノ年雇賃銀ハ年給額ヲ示ス
 3. 本賃銀中ニハ食費、手當其ノ他實物給與ヲモ含ム

第二 蠶 種

1 蠶種製造者數

(1) 蠶種製造者數、原蠶種掃立蛾

年 度	蠶種製造者數	原蠶種掃立蛾數	同 掃立 蟻量	收 繭 數 量
明 治				
38	14 238	9 409 177	352 519,9	89 237 028
39	13 511	9 186 640	341 651,8	91 441 294
40	15 101	11 763 074	449 457,1	121 557 316
41	14 482	10 720 422	405 038,1	113 532 282
42	14 297	10 980 499	416 221,3	112 699 339
大 正				
43	15 006	12 043 864	464 278,6	130 437 330
44	15 312	12 212 639	471 567,3	133 581 328
1	13 798	12 032 199	455 330,3	136 328 987
2	12 908	11 213 878	425 251,2	130 432 549
3	12 024	10 511 726	398 370,0	122 818 069
4	11 810	11 839 832	455 756,5	144 129 513
5	11 566	12 454 233	477 650,3	154 292 535
6	11 327	13 307 615	507 416,7	167 282 314
7	10 790	17 283 316	659 357,8	190 883 779
8	10 176	16 974 955	671 177,1	182 886 842
9	9 835	17 379 179	632 122,4	173 544 437
10	9 472	15 457 805	566 182,4	165 421 055
11	8 782	13 756 062	505 594,2	154 241 221
12	8 485	13 893 461	531 618,1	159 219 452
13	8 057	12 650 536	465 939,1	155 746 169
昭 和				
14	7 676	12 304 847	457 253,6	164 388 316
1	7 476	12 919 523	480 477,7	171 355 129
2	7 282	13 426 111	511 379,5	180 326 855
3	7 195	14 895 816	585 270,3	190 789 008
4	7 028	14 989 686	547 182,8	185 135 411
5	6 885	13 626 731	2 125 159	6 091 557
6	6 269	12 461 693	1 962 205	5 626 918
7	5 627	11 944 183	1 859 546	4 855 460
8	5 343	14 477 835	2 245 267	5 771 377
9	4 922	15 159 306	2 273 201	6 130 442
10	4 342	13 442 092	1 994 747	5 251 092
11				
12				

- 備考 1. 昭和4年度ニ於ケル沖繩縣ノ掃立蟻量ハ瓦ヲ収メ收繭數量及種繭數量ハ近ヲ合ニ換算掲記セリ
2. 蟻量1匁當收繭數量欄中昭和5年度以降ハ蟻量10瓦ニ對スル收繭數量ヲ掲記セリ
3. 種繭數量欄中昭和5年度以降ハ繭検査合格數量ヲ掲記セリ

製 造 業

及 蠶種製造數量

數、同蟻量、收繭數量及種繭數量

種 繭 數 量	蠶種製造者一人當掃立蛾數	同 掃立 蟻量	同 收繭數量	原蠶種100蛾當收繭數量	蟻量1匁當收繭數量	年 度
合	集	匁	合	合	合	
49 379 436	661	24,8	6 268	948	253	38
54 268 160	680	25,3	6 768	995	268	39
70 828 447	779	29,8	8 050	1 033	270	40
64 684 263	740	23,0	7 840	1 059	280	41
64 787 020	768	29,1	7 883	1 027	271	42
76 084 516	803	30,9	8 701	1 084	281	43
76 882 978	798	31,0	8 724	1 093	283	44
77 087 438	872	33,0	9 880	1 133	299	1
71 541 585	869	33,0	10 105	1 163	307	2
67 796 735	874	33,1	10 214	1 168	308	3
84 110 573	1 011	38,6	12 200	1 207	316	4
91 440 899	1 077	41,3	13 340	1 239	323	5
106 113 454	1 175	44,8	14 768	1 257	330	6
129 588 014	1 602	61,1	17 691	1 104	289	7
130 396 836	1 668	66,0	17 972	1 077	272	8
127 941 119	1 767	64,3	17 646	999	275	9
123 937 259	1 632	59,8	17 464	1 070	292	10
118 007 369	1 566	57,6	17 563	1 121	305	11
124 455 948	1 637	62,7	18 765	1 146	299	12
124 722 924	1 570	57,8	19 331	1 231	334	13
136 124 483	1 603	59,6	21 416	1 336	360	14
143 659 586	1 728	64,3	22 921	1 326	357	1
154 283 381	1 844	70,2	24 763	1 343	353	2
163 705 090	2 070	81,3	26 517	1 280	326	3
160 094 934	2 133	77,9	26 343	1 235	338	4
6 069 260	1 979	30,9	884,8	44,7	28,7	5
5 612 614	1 988	31,3	897,6	45,2	28,7	6
4 851 290	2 123	33,0	862,9	40,7	26,1	7
5 765 144	2 710	42,0	1 080,2	39,9	25,7	8
6 062 367	3 080	46,2	1 245,5	40,4	27,0	9
5 249 484	3 096	45,9	1 209,4	39,1	26,3	10
						11
						12

(2) 蠶種製造者數及蠶種製造數量原蠶種、普通蠶種別

A 蠶種製造者數及蠶種製造數量原蠶種、普通蠶種別累年比較

Table with columns for Year (年度), Original Breed (原蠶種), and Common Breed (普通蠶種), including sub-columns for Total Count (總數), Qualified Count (合格數量), and Step (合格歩合). Rows cover Meiji (明治) and Showa (昭和) eras.

備考 1. 明治43年度以前合格數量合計ハ製絲用種1枚ヲ、明治44年度以降大正6年度迄合格數量合計ハ普通蠶種1枚ヲ各85蛾トシテ換算掲記セリ

2. 昭和5年度以降ノ合格數量合計中原蠶種ハ28蛾ヲ9.375瓦トシテ換算掲記セリ

B 蠶種製造者數及蠶種製造數量原蠶種、普通蠶種別地方別

(昭和10年度)

Table with columns for Prefecture (地方別), Breed (蠶種), and Quantity (製造數量), including sub-columns for Total Count (總數), Qualified Count (合格數量), and Step (合格歩合). Rows list various prefectures and their respective counts.

備考 總數欄ニハ原蠶種28蛾ヲ9.375瓦トシテ換算掲記セリ

2 移輸入蠶種檢查請求者數及移輸入蠶種檢查數量

年 度	移輸入蠶種 檢查請求 者 數	移輸入道 府 縣 數	生産地數	移 輸 入 蠶 品 種 數		檢 査 數 量	合 格 數 量
				原蠶種	普通蠶種		
大 正 7	42	11	5		66	192 965.8	192 824.8
8	17	12	4		紗調	433 622.0	433 233.7
9	10	8	3		"	295 721.6	295 557.2
10	13	12	3		"	206 619.9	206 619.9
11	16	15	3		53	208 028.7	207 940.7
12	9	8	5		31	271 233.6	271 233.6
13	4	8	5		84	352 333.6	352 333.6
14	12	8	6		42	497 692.0	497 646.0
昭 和 1	11	11	5		47	495 407.4	494 963.3
2	20	14	5		113	542 690.2	542 280.3
3	60	22	6		286	734 053.0	732 522.0
4	134	30	7		675	977 343.3	970 419.3
5	43	17	6	199	51	2 051 156	2 009 848
6	30	16	5	80	47	268 656	267 179
7	31	15	5	59	48	429 547	409 490
8	95	23	3	53	56	1 212 932	1 166 237
9	45	15	4	34	26	1 447 624	1 429 056
10	25	13	3	24	35	1 532 921	1 532 921

3 繭及蠶種檢查成績

(1) 官 行 檢 査 成 績
A 繭ノ官行檢查成績

年 度	總 數	合 格 種 繭	其 ノ 他
明 治 38	89 237 038	49 379 436	39 857 602
39	91 441 294	54 268 160	37 173 134
40	121 530 740	70 828 447	50 702 293
41	113 532 282	64 684 263	48 848 019
42	112 699 339	64 687 020	48 012 319
43	130 437 330	76 084 526	54 352 804
44	133 581 328	76 882 978	56 698 350
大 正 1	136 328 987	77 087 438	59 241 549
2	130 432 549	71 541 585	58 890 964
3	122 818 069	67 796 735	55 021 334
4	144 129 513	84 110 573	60 018 940
5	154 293 625	91 440 899	62 852 726
6	167 282 314	106 113 454	61 168 860
7	190 883 779	129 588 014	61 295 765
8	182 886 842	130 396 836	52 490 006

A 繭ノ官行檢查成績 (續)

年 度	總 數	合 格 種 繭	其 ノ 他
大 正 9	173 544 437	127 941 119	45 603 318
10	165 421 055	123 937 259	41 483 796
11	154 241 221	118 007 369	36 233 852
12	159 219 452	124 455 948	34 763 504
13	155 746 169	124 722 924	31 023 245
昭 和 14	164 388 316	136 124 483	28 263 833
1	171 355 129	143 659 586	27 695 543
2	180 326 855	154 283 381	26 043 474
3	190 789 008	163 705 090	27 083 918
4	185 133 513	160 093 036	25 040 477

年 度	掃 立 口 數			繭 數 量		
	總 數	合 格	不 合 格	總 數	合 格	不 合 格
昭 和 5	144 078	143 408	670	5 670 356	5 649 303	21 053
6	118 171	117 803	368	5 014 209	5 000 319	13 890
7	99 845	99 688	157	4 161 365	4 157 287	4 078
8	104 052	103 864	188	4 712 088	4 707 791	4 297
9	93 457	93 297	160	4 971 651	4 908 399	3 252
10						
11						

備考 1. 自大正7年度至昭和4年度ノ合格種繭ニハ普通蠶種ニ在リテハ種繭ノ數量ヲ、其ノ他ニハ種繭以外ノ數量ヲ記載セリ
2. 昭和5年度以降ニ於ケル合格繭數量中ニハ種繭ニ供用セザルモノノ數量ヲモ含ム

B 蠶種ノ官行檢查成績

年 度	原 蠶 種			普 通 蠶 種					
	總 數	合格數量	合格歩合	步 合 檢 査			再 檢 査		
				總 數	合格數量	合格歩合	總 數	合格數量	合格歩合
大 正 7	33 482 912	31 253 831	95	948 200 853	467 875 090	49	472 215 094	434 394 819	93
8	28 954 219	27 373 914	97	886 567 354	489 813 639	55	391 467 919	365 881 558	94
9	25 210 959	23 877 815	97	792 871 149	470 959 969	59	315 621 490	294 417 085	94
10	21 152 887	20 126 313	98	748 572 157	481 994 135	64	258 347 771	241 645 885	94
11	19 963 319	19 162 637	99	690 711 591	568 567 601	82	116 589 880	110 783 254	97
12	17 509 967	16 787 906	99	713 595 053	615 931 145	86	93 033 334	88 661 528	96
13	15 811 156	15 233 732	100	698 596 876	631 064 506	90	63 564 194	60 265 254	96
14	16 220 929	15 586 600	100	777 705 559	719 963 617	93	54 294 886	51 514 797	96
昭 和 1	16 418 429	15 718 175	99	805 423 835	749 974 538	93	51 293 944	47 907 897	95
2	18 482 066	17 668 968	100	859 083 616	818 697 448	95	35 733 789	33 126 551	94
3	19 159 118	18 265 341	99	895 684 790	845 713 429	94	42 081 088	38 307 091	92
4	19 982 401	19 014 312	99	858 760 401	801 817 361	93	46 378 649	41 037 194	90

B 蠶種ノ官行検査成績 (續)

Table with columns for Year (年度), Original Breed (原蠶種), and Common Breed (普通蠶種). It includes sub-columns for Total Count (總數), Qualified Count (合格數量), and Pass Rate (合格歩合) for both 'Step Check' (歩合検査) and 'Retest' (再検査).

C 蠶種ノ官行検査合格歩合

Table showing Pass Rates (合格歩合) for various silk breeds (原蠶種) and common breeds (普通蠶種). It details the pass rates for different manufacturing methods like 'Frame' (框製), 'Bag' (袋製), and 'Other' (其ノ他).

(2) 自治検査成績

A 自治検査施行者數

Table showing the number of self-inspection implementers (自治検査施行者數) by year (年度). It distinguishes between those under Article 50 (蠶絲業法施行規則第五十條) and Article 51 (蠶絲業法施行規則第五十一條).

B 自治検査成績

(a) 繭ノ自治検査成績

Table showing the results of self-inspection for silkworms (繭ノ自治検査成績). It lists the number of silkworms (繭數) and their status (合格/不合格) by year (年度).

(b) 蠶種ノ自治検査成績

Table showing the results of self-inspection for silk breeds (蠶種ノ自治検査成績). It details the number of breeders (施行者數) and the pass rates for different breeds (原蠶種 and 普通蠶種).

(c) 蠶種ノ自治検査合格歩合

Table showing the pass rates (合格歩合) for self-inspection of silk breeds (蠶種ノ自治検査合格歩合). It provides pass rates for various breeds and manufacturing methods.

5 蠶業試験場ノ原蠶種配付數量

(1) 農林省蠶業試験場原蠶種配付數量

年 度	總 數		春 蠶 種		夏 秋 蠶 種	
	配付品種數 (實 數)	配付數量	配付品種數	配付數量	配付品種數	配付數量
大 正 3	18	1 084	18	1 084	-	-
4	25	9 414	17	7 844	15	1 570
5	23	76 360	14	69 622	14	6 738
6	21	27 296	15	20 374	10	6 922
7	24	35 056	16	24 464	12	10 592
8	23	53 485	16	35 883	12	17 602
9	21	68 641	15	40 379	10	28 262
10	14	63 374	10	36 217	7	27 157
11	13	74 339	9	43 228	7	31 111
12	15	69 052	9	35 824	6	33 228
13	14	62 888	8	38 431	8	24 457
14	16	22 824	6	12 236	11	10 588
昭 和 1	15	25 893	6	12 849	10	13 044
2	15	27 238	6	13 690	10	13 548
3	15	20 718	8	11 849	8	8 869
4	19	27 665	12	17 615	8	10 050
5	18	29 254	11	18 516	9	10 738
6	20	29 038	12	19 018	10	10 020
7	11	33 500	9	22 670	4	10 830
8	11	62 500	8	44 208	4	18 292
9	15	109 288	11	58 459	6	50 829
10	11	80 260	7	52 385	5	27 875
11						

(2) 道府縣蠶業試験場原蠶種配付數量

年 度	播 立 蠶 數	種 滿 數 量		原蠶種製造數量		配付 品種 數	原蠶種配付數量			
		總 數	生産數量	買收數量	總 數		合 格	總 數	國蠶系	地方蠶業 試験場系
大正 10	76 024	713 472	683 556	29 916	4 019 010	3 886 432	61 296	284 260	3 410	365 874
11	83 875	861 638	842 090	19 548	4 555 584	4 442 328	59 346	9 460	3 013	487 455 973
12	85 610	1 052 256	974 911	77 345	5 305 816	5 101 062	55 366	2 392	3 099	093 563 299
13	93 196	982 121	824 300	157 821	5 237 374	5 059 661	47 386	8 309	3 239	721 597 827
14	78 343	1 796 459	1 007 021	789 438	4 916 562	4 713 485	46 369	8 860	3 010	001 675 332
昭 和 1	79 427	985 954	870 395	115 559	4 760 902	4 581 629	59 353	7 876	2 906	621 621 203
2	88 091	1 090 039	939 921	150 118	5 341 913	5 040 661	61 365	9 448	2 951	531 698 837
3	78 537	1 211 646	1 102 240	109 406	5 401 527	5 117 419	66 357	2 408	2 755	774 814 884
4	75 412	1 089 867	926 070	163 797	5 398 703	5 002 785	97 368	5 964	2 623	378 1 062 586
5	73 196	24 977	23 394	1 583	4 580 270	4 298 523	103 312	2 361	2 277	422 844 439
6	72 194	25 271	21 185	4 086	4 268 797	3 972 565	82 280	1 722	2 446	017 355 705
7	103 975	31 986	24 604	7 382	5 482 879	5 149 162	48 391	1 004	3 502	322 408 682
8	109 861	36 357	24 549	11 808	5 731 828	5 361 990	28 415	8 701	4 002	990 155 711
9	121 989	41 399	32 531	8 868	6 073 316	5 524 855	20 375	5 340	3 266	338 489 002
10	123 912	46 032	32 760	13 272	7 265 778	6 652 046	20 504	5 536	4 643	476 397 060
11										

備考 1. 大正10年度及大正11年度ノ配付品種中ニハ交雜種ヲ含マズ
2. 昭和4年度以前ニハ沖繩縣ノ分ヲ含マズ

2 養蠶者ノ生繭

A 養蠶者ノ生繭販賣方

	總數	個人共同販賣別		販賣		
		個人	共同	養蠶者ノ居宅	製絲工場又ハ其ノ出張所	
昭和	總數	68 925 514	33 810 776	35 114 738	12 225 381	27 428 949
	春蠶繭	37 159 244	18 099 447	19 059 797	6 702 198	15 164 882
	夏秋蠶繭	31 766 270	15 711 329	16 054 941	5 523 183	12 264 067
3	割合(%)	100.0	49.1	50.9	17.7	39.8
	春蠶繭	100.0	48.7	51.3	18.0	40.8
	夏秋蠶繭	100.0	49.5	50.5	17.4	38.6
同	總數	58 881 192	19 464 859	39 416 333	6 033 227	30 620 986
	春蠶繭	32 398 288	10 037 773	22 360 515	3 129 781	17 560 901
	夏秋蠶繭	26 482 904	9 427 086	17 055 818	2 903 446	13 060 085
7	割合(%)	100.0	33.1	66.9	10.2	52.0
	春蠶繭	100.0	31.0	69.0	9.6	54.2
	夏秋蠶繭	100.0	35.6	64.4	11.0	49.3
同	總數	68 812 239	18 813 221	49 999 018	5 121 246	39 957 556
	春蠶繭	35 276 249	9 077 189	26 199 060	2 760 996	21 069 424
	夏秋蠶繭	33 535 990	9 736 032	23 799 958	2 360 250	18 888 132
8	割合(%)	100.0	27.3	72.7	7.4	58.1
	春蠶繭	100.0	25.7	74.3	7.8	59.7
	夏秋蠶繭	100.0	29.0	71.0	7.0	56.3
同	總數	52 215 875	14 254 888	37 960 987	3 277 763	31 969 975
	春蠶繭	28 340 721	6 954 441	21 386 280	1 600 017	18 327 252
	夏秋蠶繭	23 875 154	7 300 447	16 574 707	1 677 746	13 642 723
9	割合(%)	100.0	27.3	72.7	6.3	61.2
	春蠶繭	100.0	24.5	75.5	5.6	64.7
	夏秋蠶繭	100.0	30.6	69.4	7.0	57.1
同	總數	57 337 533	13 717 994	43 619 539	3 611 579	35 064 999
	春蠶繭	31 495 415	7 180 925	24 314 490	2 206 643	19 909 115
	夏秋蠶繭	25 842 118	6 537 069	19 305 049	1 404 954	15 155 884
10	割合(%)	100.0	23.9	76.1	6.3	61.2
	春蠶繭	100.0	22.8	77.2	7.0	63.2
	夏秋蠶繭	100.0	25.3	74.7	5.4	58.7
同						
11						

販賣方法別數量

法別數量累年比較

場所別	檢定取引其ノ他別		特約取引其ノ他別				
	檢定取引	其ノ他	特約取引	其ノ他			
繭問屋又ハ繭賣業者ノ店舗	10 196 965	14 234 546	4 839 673	9 688 885	59 236 629	缺 調	缺 調
繭市場	5 407 175	7 154 291	2 730 698	5 932 572	31 226 672	"	"
其ノ他	4 789 790	7 080 255	2 108 975	3 756 313	28 009 957	"	"
	14.8	20.7	7.0	14.1	85.9	缺 調	缺 調
	14.6	19.3	7.3	16.0	84.0	"	"
	15.1	22.3	6.6	11.8	88.2	"	"
	6 566 465	12 907 731	2 752 783	17 224 457	41 656 735	26 211 260	32 669 932
	3 693 191	6 498 405	1 516 010	10 287 520	22 110 768	15 276 969	17 121 319
	2 873 274	6 409 326	1 236 773	6 936 937	19 545 967	10 934 291	15 548 613
	11.2	21.9	4.7	29.2	70.8	44.5	55.5
	11.4	20.1	4.7	31.8	68.2	47.2	52.8
	10.8	24.2	4.7	26.2	73.8	41.3	58.7
	6 906 296	14 436 226	2 390 915	23 711 682	45 100 557	36 303 335	32 508 904
	3 707 031	6 542 194	1 196 604	12 404 739	22 871 510	19 534 322	15 741 927
	3 199 265	7 894 032	1 194 311	11 306 943	22 229 047	16 769 013	16 766 977
	10.0	21.0	3.5	34.5	65.5	52.8	47.2
	10.5	18.6	3.4	35.2	64.8	55.4	44.6
	9.6	23.5	3.6	33.7	66.3	50.0	50.0
	4 966 464	10 698 371	1 303 302	18 501 863	33 714 012	25 425 690	26 790 185
	2 686 139	5 125 140	602 173	11 039 955	17 300 766	15 022 978	13 317 743
	2 280 325	5 573 231	701 129	7 461 908	16 413 246	10 402 712	13 472 442
	9.5	20.5	2.5	35.4	64.6	48.7	51.3
	9.5	18.1	2.1	39.0	61.0	53.0	47.0
	9.6	23.3	3.0	31.2	68.8	43.6	56.4
	5 719 767	11 134 418	1 806 752	20 177 566	37 159 967	28 642 789	28 694 744
	3 188 401	5 162 172	1 029 084	11 441 326	20 054 089	16 343 395	15 152 020
	2 531 366	5 972 246	777 668	8 736 240	17 105 878	12 299 394	13 542 724
	10.0	19.4	3.1	35.2	64.8	50.0	50.0
	10.1	16.4	3.3	36.3	63.7	51.9	48.1
	9.8	23.1	3.0	33.8	66.2	47.6	52.4

B 養蠶者ノ生繭販賣方法別數量割合地方別 (昭和10年)

Table with multiple columns: 道府縣名, 生繭販賣數量, 個人・共同販賣, 販賣場所別 (養蠶者ノ居室, 製絲工場, 繭問屋, 繭市場, 其ノ他), 檢定取引其ノ他別 (道府縣檢定, 其ノ他檢定, 計, 其ノ他), 特約取引其ノ他別 (特約取引, 其ノ他). Rows list various prefectures like 北海道, 北青岩宮秋, etc.

4 生繭ノ賣買又ハ仲立ヲ爲ス者及

生繭ノ買入ヲ爲ス者ノ數

(1) 生繭ノ賣買又ハ仲立ヲ爲ス者及生繭ノ買入ヲ爲ス者ノ數累年比較

Table showing annual comparison of silk buying and selling. Columns: 年 度, 生繭ノ賣買又ハ仲立ヲ爲ス者 (總數, 業主, 從業者), 生繭ノ買入ヲ爲ス者 (總數, 業主, 從業者). Rows: 昭和 5, 6, 7, 8, 9, 10, 11.

(2) 生繭ノ賣買又ハ仲立ヲ爲ス者及生繭ノ買入ヲ爲ス者ノ數地方別

(昭和10年度)

Table showing regional distribution of silk buying and selling in 1920. Columns: 地方別, 生繭ノ賣買又ハ仲立ヲ爲ス者 (總數, 業主, 從業者), 生繭ノ買入ヲ爲ス者 (總數, 業主, 從業者). Rows: 總數, 北海道, 北青岩宮秋, 山福茨柵群, etc.

(2) 生繭ノ賣買又ハ仲立ヲ爲ス者及生繭ノ買入ヲ爲ス者ノ數地方別(續)

地方別	生繭ノ賣買又ハ仲立ヲ爲ス者			生繭ノ買入ヲ爲ス者		
	總數	業主	從業者	總數	業主	從業者
岐 阜	3 141	2 908	233	626	339	287
靜 岡	2 091	1 818	273	310	133	177
愛 知	4 740	3 860	880	1 380	770	610
三 瀨	2 432	2 168	264	804	574	230
滋 賀	317	266	51	518	370	148
京 都	814	739	75	581	49	532
大 阪	5	5	—	—	—	—
兵 庫	671	619	52	273	18	255
奈 和	596	462	134	8	2	6
和 歌 山	1 564	1 370	194	4	2	2
鳥 取	1 040	789	251	429	114	315
島 根	1 154	965	189	261	29	232
廣 島	793	759	34	408	63	345
山 口	566	461	105	99	17	82
德 島	247	186	61	35	9	26
香 川	1 106	857	249	219	33	186
愛 媛	282	233	49	57	27	30
高 松	1 028	924	104	202	63	139
福 岡	1 191	1 129	62	64	26	38
佐 賀	558	539	19	168	11	157
長 崎	229	196	33	80	2	78
熊 本	401	234	167	122	18	104
大 宮	1 749	1 296	453	427	8	419
鹿 兒 島	802	762	40	306	13	293
沖 繩	577	326	251	136	26	110
	232	211	21	47	25	22
	10	10	—	—	—	—

5 繭 檢 定 所 數 及 釜 數

(1) 繭檢定所數及釜數累年比較

年 次	府 縣 數	個 所 數	釜 數
昭 和 6		17	20
7		23	28
8		29	35
9		32	40
10		34	43
11		36	47
12			

備考 1. 箇所數及釜數中ニハ道府縣蠶業試驗場ノ繭檢定設備ヲモ包含記載セリ
2. 年度ハ會計年度トス

(2) 繭檢定所數及釜數地方別 (昭和11年12月)

地方別	箇所數	釜 數	地方別	箇所數	釜 數
總 數	47	1 818	滋 賀	1	25
岩 手	1	30	三 瀨	1	52
宮 城	1	31	重 庫	4	80
山 形	1	40	良 山	1	20
福 島	2	60	歌 山	1	40
茨 城	1	30	和 歌 山	1	60
群 馬	1	100	鳥 取	2	100
栃 木	1	20	根 山	1	20
埼 玉	1	20	島 根	1	30
千 葉	△ 1	100	廣 島	1	20
東 京	1	20	德 島	1	20
神 奈 川	1	60	香 愛 高	1	13
新 潟	1	30	福 佐 藤	1	150
山 梨	1	20	大 宮	1	30
長 崎	4	51	鹿 兒 島	1	40
岐 阜	1	120	賀 本 分 崎	1	80
靜 岡	1	20	岡 賀 本 分 崎	1	30
愛 知	1	16	岡 賀 本 分 崎	1	100
和 歌 山	3	100	鹿 兒 島	2	60

備考 1. △印ハ繭檢定設備ヲ有スル蠶業試驗場ヲ示ス
2. 愛知縣製絲試驗場ノ繭檢定設備ハ同縣繭檢定所ニ加算ス
3. 地方別欄ニ記載ナキ府縣ハ該當事項ナシ

6 繭 檢 定 事 業 成 績

(1) 繭檢定件數及其ノ荷口數量累年比較

年 度	件 數			荷 口 數 量		
	春 蠶 繭	夏 秋 蠶 繭	計	春 蠶 繭	夏 秋 蠶 繭	計
昭 和 6	24 617	3 866 191
7	27 694	5 161 258
8	29 136	7 494 244
9	27 833	10 709 631
10	18 751	24 197	42 948	8 643 147	6 600 109	15 243 256
11						

備考 1. 年度ハ會計年度ニ依ル
2. 「...」ハ資料ヲ缺ク

(2) 器械製絲工場數

A 器械製絲工場數及釜

年 度	總 數	個 人	合 名 會 社	合 資 會 社	株 式 會 社	
大正13	工場數	2 488	1 293	68	137	494
	釜 數	259 842	94 372	14 879	15 989	97 773
昭和 2	工場數	2 937	1 649	78	207	479
	釜 數	309 612	107 122	15 008	22 717	114 526
同 5	工場數	3 232	1 870	67	287	409
	釜 數	327 441	121 253	12 129	28 732	106 527
年 度	總 數	個 人	共 同	合 名 會 社		
昭和 7	工場數	3 245	1 905	131	54	
	釜 數	322 762	105 135	13 253	10 398	
昭和 8	工場數	3 097	1 805	115	52	
	釜 數	318 609	101 949	12 658	10 012	
昭和 9	工場數	2 925	1 671	114	57	
	釜 數	311 585	96 558	10 948	9 945	

備考 1. 昭和7年度以降ハ農林省蠶絲局編纂「全國器械製絲工場調」ニ據ル但シ昭和5年
 2. 年度ハ當該年6月1日ヨリ翌年5月31日ニ至ル期間トス
 3. 昭和7年度以後ノ分ハ株式會社欄ニハ株式合資會社ヲ含ミ其ノ他欄ニハ財團法人、

及釜數企業組織別

數企業組織別累年比較

株式合資會社	產 業 組 合	匿 名 組 合	財 團 法 人	其 ノ 他
3	400	52	1	40
194	26 545	4 756	50	5 284
4	400	88	1	31
808	34 189	11 717	80	3 445
5	460	56	1	77
1 027	41 363	11 488	50	4 872

合 資 會 社	株 式 會 社	產 業 組 合 製 絲	其 ノ 他
322	357	473	3
32 899	110 764	50 167	154
300	359	463	3
29 778	114 451	49 607	154
291	345	446	1
28 341	116 645	49 064	84

廣迄ノ分ハ同省同局調査「全國製絲工場調査」ニ據ル

養蠶實行組合ニ依ルモノヲ記載ス但シ昭和9年度ニハ財團法人ナシ

(3) 生絲共同揚返所

年 度	生 絲 共 同 揚 返							
	揚 返 所 數		加 入 工 場 數		加 入 釜 數			
	品 械	座 繰	器 械	座 繰	器 械	座 繰	座 繰	
明 治 41	608		37 938				98 884	
44	749		49 513				125 642	
大 正 3	441		32 108				91 523	
6	297		16 789				92 380	
10	83		1 189				39 608	
13	43	33	262	5 209			35 764	6 898
昭 和 2	48	33	353	2 285			38 466	4 007
5	38	66	250	4 649			26 696	7 151
7	34	...	180	...			20 902	...
8	34	...	201	...			20 344	...
9	38	...	223	...			21 508	...
10								

備考 1. 農林省蠶絲局編纂「器械製絲工場調」=據ル但シ昭和5年度迄ノ分ハ同省同局調
 2. 年度ハ當該年6月1日ヨリ翌年5月31日ニ至ル期間トス

及生絲共同荷造所

所	生 糸 共 同 荷 造 所								年 度	
	揚 返 窓 數		荷 造 所 數		加 入 工 場 數		加 入 釜 數			
	器 械	座 繰	器 械	座 繰	器 械	座 繰	器 械	座 繰		
45 221			46			56 060			126 997	41
46 874			72			8 824			188 681	44
37 437			36			9 721			81 572	3
38 470			39			6 853			64 592	6
26 212			29			550			37 369	10
25 240	20 79	22			385			27 638		13
28 316	2 269	19	6		374	298		25 186	5 508	2
19 176	3 045	14	6		432	322		27 596	1 111	5
18 238	...	12	...		305	...		23 312	...	7
19 574	...	12	...		322	...		25 436	...	8
20 376	...	20	...		381	...		29 203	...	9

查「全國製絲工場調査」=據ル

B 生絲生產數量及價額器
(a) 生絲生產數量及價額器械生

年次	總數		器械生絲	
	數量	價額	數量	價額
明治 38	1 949 120	106 644 186	1 207 108	70 877 564
39	2 190 332	136 828 077	1 408 602	94 586 680
40	2 452 974	154 915 266	1 636 536	108 663 016
41	2 711 471	144 427 032	1 777 675	101 737 891
42	2 902 256	143 703 342	2 025 466	107 322 185
43	3 174 475	163 540 126	2 235 760	123 003 705
44	3 414 640	172 426 771	2 398 314	129 273 776
大正 1	3 644 955	185 224 161	2 693 748	145 242 243
2	3 741 025	199 501 979	2 851 435	161 500 647
3	3 755 886	176 111 686	2 891 936	143 810 486
4	4 045 841	211 438 537	3 182 269	176 131 230
5	4 519 850	313 832 959	3 538 918	261 890 860
6	5 317 568	407 689 093	4 279 289	345 739 462
7	5 795 542	526 708 280	4 738 285	449 875 525
8	6 359 761	919 927 170	5 168 475	790 134 630
9	5 833 854	570 488 816	4 869 422	504 228 849
10	6 238 796	595 296 219	5 218 044	521 024 394
11	6 397 704	717 106 204	5 536 318	652 016 083
12	6 756 040	795 944 563	3 832 652	722 448 389
13	7 577 170	837 230 677	6 589 371	764 548 873
14	8 284 317	956 052 187	7 231 360	877 600 375
昭和 1	9 101 310	850 751 982	8 080 051	790 854 623
2	9 880 306	798 798 455	8 801 204	745 718 255
3	10 584 232	835 467 904	9 451 887	777 812 964
4	11 292 399	857 577 692	10 051 939	802 306 819
5	11 365 026	536 663 848	10 179 136	503 012 776
6	11 682 814	427 690 988	10 524 447	400 496 651
7	11 090 711	454 457 838	10 069 929	427 210 527
8	11 242 816	497 740 808	10 295 942	471 959 781
9	12 064 894	398 369 167	11 180 338	377 872 777
10	11 629 277	499 767 191	10 890 387	477 383 234
11				

備考 農林省統計ニ據ル

械生絲、座繰生絲及玉絲別
絲、座繰生絲及玉絲別累年比較

座繰生絲			玉絲			年次
數量	價額	價額	數量	價額	價額	
631 989	32 574 482	110 023	3 192 140	38		
655 001	37 854 874	126 729	4 386 523	39		
692 880	41 969 230	123 558	4 283 020	40		
765 059	37 316 167	168 737	5 372 974	41		
715 182	32 027 404	161 608	4 353 753	42		
758 813	35 622 976	179 902	4 913 445	43		
824 225	37 907 123	192 101	5 245 872	44		
731 942	33 961 181	219 265	6 020 737	1		
656 491	31 372 589	253 099	6 628 743	2		
617 846	26 324 527	246 104	5 976 673	3		
574 648	27 427 423	288 924	7 879 884	4		
636 454	40 166 562	344 478	11 775 537	5		
606 257	44 092 360	432 022	17 857 271	6		
590 303	50 724 121	466 954	26 108 634	7		
563 471	80 169 745	627 815	49 622 795	8		
521 037	40 603 708	443 395	25 656 259	9		
489 700	40 759 535	531 052	33 512 290	10		
386 001	36 949 232	475 385	28 143 889	11		
409 084	42 569 183	514 304	30 926 991	12		
440 374	43 743 973	547 425	28 937 831	13		
461 179	47 165 124	591 778	31 286 688	14		
391 913	30 676 164	629 346	29 221 195	1		
458 496	30 079 018	620 606	23 001 182	2		
477 530	31 650 412	654 815	26 004 528	3		
414 320	26 209 799	826 140	29 061 074	4		
460 748	15 803 818	725 142	17 847 254	5		
411 205	12 209 175	747 162	14 985 162	6		
337 232	11 677 674	683 550	15 569 637	7		
310 144	10 864 390	636 730	14 916 637	8		
355 374	9 447 637	529 182	11 048 753	9		
296 648	10 951 726	442 242	11 432 231	10		
				11		

C 屑物生
(a) 屑物生産數量及

年次	總數		鬘斗絲	
	數量	價額	數量	價額
明治 38	657 004	3 825 089	170 503	1 266 145
39	727 117	4 636 223	147 814	1 261 450
40	774 980	4 925 510	148 881	1 329 009
41	801 494	4 235 638	143 557	984 274
42	873 456	4 233 017	152 875	994 268
43	973 335	5 275 923	155 561	1 097 143
44	1 040 285	5 577 126	176 163	1 275 936
大正 1	1 083 686	6 397 175	153 212	1 204 960
2	1 100 513	7 046 277	136 439	1 221 060
3	1 112 880	7 484 062	141 785	1 036 319
4	1 414 455	6 307 552	173 972	1 073 275
5	1 564 556	8 718 701	174 376	1 489 681
6	1 997 831	12 114 844	214 040	2 020 619
7	2 094 592	19 834 509	219 296	3 026 438
8	2 132 216	32 805 098	240 423	5 150 941
9	1 843 813	13 332 218	165 906	1 870 300
10	2 377 201	13 398 403	165 756	1 721 260
11	2 276 833	14 872 384	135 651	1 642 424
12	2 514 901	17 881 428	124 893	1 496 514
13	2 879 022	22 402 779	131 889	1 653 767
昭和 14	3 532 790	30 306 505	149 738	2 471 728
1	3 557 893	24 422 430	128 800	1 488 565
2	3 772 750	19 643 587	163 241	1 417 107
3	3 940 601	22 786 455	160 937	1 569 998
4	4 122 488	23 709 467	131 584	1 266 761
5	3 741 199	15 954 572	141 034	841 541
6	3 664 784	13 817 643	146 320	863 666
7	3 615 628	17 866 590	110 566	802 515
8	3 730 283	19 313 202	105 521	782 928
9	4 014 305	19 103 476	104 380	711 864
10	3 970 843	22 498 088	100 583	899 919
11				

備考 農林省統計ニ據ル

數量及價額種別
價額種別累年比較

年次	生皮		其ノ他	
	數量	價額	數量	價額
38	287 332	1 856 936	199 169	702 008
39	321 663	2 700 896	207 700	673 877
40	383 625	2 777 388	242 474	819 113
41	425 698	2 591 452	232 239	659 912
42	460 907	2 520 640	259 674	718 109
43	534 523	3 373 942	283 251	804 838
44	561 650	3 497 048	302 472	804 142
1	643 081	4 416 200	287 393	776 015
2	668 844	4 982 475	295 230	842 742
3	669 213	5 764 269	301 882	683 474
4	827 869	4 436 652	412 614	797 625
5	834 505	6 240 171	555 675	988 849
6	987 338	8 234 160	796 453	1 860 063
7	1 075 009	13 827 942	800 287	2 980 129
8	1 136 950	22 843 798	754 843	4 810 359
9	996 477	9 399 966	681 430	2 061 952
10	1 086 182	9 028 773	1 125 263	2 648 370
11	1 179 545	10 378 697	961 637	2 851 263
12	1 284 565	13 134 298	1 105 443	3 250 616
13	1 426 670	16 722 333	1 320 463	4 026 679
14	1 625 451	22 863 331	1 757 601	4 971 446
1	1 706 545	18 508 927	1 722 548	4 424 938
2	1 872 552	14 968 912	1 736 957	3 257 568
3	1 960 734	16 909 694	1 818 930	4 306 763
4	2 082 770	18 013 609	1 908 134	4 519 097
5	1 831 442	11 946 132	1 768 723	3 166 899
6	1 810 366	10 014 064	1 708 098	2 939 913
7	1 791 977	13 372 628	1 713 085	3 691 447
8	1 629 917	13 885 488	1 994 845	4 644 786
9	1 667 396	13 637 322	2 242 529	4 754 290
10	1 612 633	15 504 998	2 257 627	6 093 171
11				

(2) 器械生絲生産數量及價額

A 器械生絲生産數量及價額白黃別

(a) 器械生絲生産數量及價額白黃別累年比較

Table with columns for Year (年次), Total Quantity (總數量), Total Price (總價), White Quantity (白), White Price (白), Yellow Quantity (黃), and Yellow Price (黃). Rows list years from Meiji 38 to昭和12.

備考 農林省統計ニ據ル

(b) 器械生絲生産數量及價額白黃別地方別 (昭和10年)

Table with columns for Region (地方別), Total Quantity (總數量), Total Price (總價), White Quantity (白), White Price (白), Yellow Quantity (黃), and Yellow Price (黃). Rows list regions from 1 to 47.

B 屑物生產數

(a) 屑物生產數量及

年次	總數		毬斗絲	
	數量	價額	數量	價額
明治 38	364 119	2 207 901	36 417	350 780
39	437 462	2 868 576	39 216	393 290
40	482 940	3 093 674	40 716	398 321
41	517 287	2 866 838	38 000	315 055
42	607 386	3 000 023	48 386	380 719
43	680 735	3 794 577	41 905	367 928
44	734 919	4 054 589	57 621	522 917
大正 1	772 597	4 668 877	45 372	424 565
2	821 468	5 311 133	49 569	515 821
3	823 321	6 116 990	45 835	356 580
4	988 721	4 770 361	71 273	576 923
5	1 199 413	6 812 632	60 877	721 397
6	1 569 599	9 618 530	82 396	1 035 253
7	1 650 939	16 192 451	100 374	1 773 076
8	1 676 962	26 058 415	108 815	3 026 622
9	1 483 662	11 130 318	80 454	1 186 590
10	2 042 225	11 380 218	105 295	1 230 734
11	1 990 054	13 070 273	82 281	1 160 621
12	2 000 022	15 665 041	70 117	1 012 205
13	2 528 188	19 958 971	84 165	1 228 624
14	3 200 468	27 536 459	91 540	1 821 793
昭和 1	3 193 769	22 242 756	84 699	1 120 074
2	3 387 429	17 935 353	124 035	1 172 793
3	3 502 896	20 771 843	120 880	1 311 853
4	3 635 225	21 772 510	100 820	1 080 269
5	3 357 672	14 691 537	107 102	720 950
6	3 307 740	12 736 093	117 564	742 307
7	3 294 573	16 714 544	83 912	675 616
8	3 434 230	18 212 045	79 769	660 854
9	3 726 374	17 974 112	81 093	609 069
10	3 701 494	21 301 025	79 923	781 753
11				
12				

備考 農林省統計ニ據ル

量及價額種別

價額種別累年比較 (器械)

年次	生皮苧		其他	
	數量	價額	數量	價額
38	211 384	1 445 203	116 318	411 918
39	278 359	2 105 416	119 887	369 870
40	295 920	2 239 967	146 304	455 386
41	327 946	1 104 190	151 341	447 593
42	371 609	2 086 826	187 391	532 478
43	433 303	2 836 815	205 527	589 834
44	461 659	2 954 465	215 639	577 207
1	525 038	3 707 507	202 187	536 742
2	553 479	4 176 866	218 420	618 446
3	560 607	5 270 663	216 879	489 747
4	645 569	3 603 206	271 879	590 232
5	687 916	5 313 921	450 620	775 314
6	824 989	7 045 058	662 214	1 538 219
7	904 422	12 026 312	646 143	2 393 063
8	951 498	19 415 486	616 649	3 616 307
9	825 227	8 215 797	577 981	1 727 931
10	919 318	7 773 592	1 017 612	2 375 892
11	1 031 131	9 317 789	876 642	2 591 863
12	1 136 515	11 749 888	993 390	2 902 948
13	1 266 809	15 148 174	1 177 214	3 582 173
14	1 445 413	21 050 557	1 663 515	4 664 109
1	1 516 636	16 976 157	1 592 434	4 146 525
2	1 670 021	13 749 459	1 593 373	3 013 101
3	1 753 221	15 511 245	1 628 795	3 948 745
4	1 844 015	16 497 594	1 690 890	4 194 647
5	1 608 698	11 017 500	1 641 872	2 953 087
6	1 608 892	9 241 549	1 581 284	2 752 237
7	1 608 913	12 504 536	1 601 748	3 534 392
8	1 465 296	13 080 886	1 887 165	4 470 305
9	1 486 864	12 764 795	2 158 417	4 600 248
10	1 455 603	14 574 210	2 165 968	5 945 062
11				
12				

(3) 一釜當生絲生産數量

年 度	器 械 生 絲	座 繰 生 絲	足 踏 生 絲	玉 繰
明 治 33	7.680	4.320	-	-
38	9.600	1.920	2.240	8.960
41	10.400	5.920	5.760	10.080
44	12.320	6.240	7.680	15.520
大 正 3	14.400	9.760	8.480	15.520
6	17.760	10.880	10.080	17.280
10	21.224	10.685	12.603	16.456

年 度	器 械 生 絲	座 繰 生 絲	玉 繰
大 正 13	29.973	14.532	22.609
昭 和 2	32.650	13.820	29.944
5	33.920	11.070	38.327

年 度	器 械 生 絲			
	最 高	最 低	平 均	
昭 和 7	14.1	0.1	4.2	
8	111.297	1.000	46.622	
9	118.390	0.894	46.908	
10				

- 備考 1. 農林省蠶絲局編纂「器械製絲工場調」ニ據ル但シ昭和5年度迄ノ分ハ同省同局調査「全國製絲工場調査」ニ據ル
 2. 生絲生産高ハ全國各工場ノ總生産高ヲ總使用釜數ニテ除シテ求メタルモノナリ但シ大正13年度迄ノ分ハ府縣別製絲工場ノ1釜當平均生産高ノ全國平均ナリ
 3. 年度ハ當該年ノ6月1日ヨリ翌年ノ5月31日ニ至ル期間トス

(4) 眞綿生産數量及價額
 A 眞綿生産數量及價額累年比較

年 次	製 造 場 數	數 量	價 額
明 治 38	...	65 679	1 136 648
39	...	77 311	1 506 564
40	...	66 609	1 496 486
41	...	69 747	1 323 275
42	...	78 238	1 490 236
43	...	77 606	1 483 985
44	...	87 017	1 663 887
大 正 1	...	80 736	1 600 727
2	...	100 790	2 093 889
3	...	99 980	1 841 635
4	...	99 282	1 902 230
5	...	119 525	2 645 313
6	...	126 387	3 822 624
7	...	123 875	5 433 344
8	...	112 900	7 467 961
9	...	127 264	5 013 110
10	...	134 582	6 176 229
11	254 051	126 174	5 565 821
12	250 286	144 279	5 904 829
13	253 859	116 305	4 678 293
14	245 859	120 056	5 041 506
昭 和 1	33 160	75 541	2 546 403
2	23 944	90 014	2 808 835
3	18 705	91 403	2 612 478
4	15 183	88 558	2 300 189
5	14 385	84 648	1 667 335
6	11 687	87 330	1 586 047
7	12 752	87 009	1 766 475
8	12 048	87 233	1 658 752
9	10 303	79 439	1 707 773
10	9 873	82 675	2 249 523
11			
12			

- 備考 1. 農林省統計ニ據ル
 2. 昭和1年以降ノ分ニハ自家用生産ニ屬スルモノヲ含マズ
 3. 製造場數ハ其ノ年ニ於テ作業ヲ爲シタル場數トス

B 真綿生産數量及價額地方別 (昭和10年)

地方別	製造場數	數量	價額
總數	9873	82 675	2 249 523
北海道	40	51	1 163
北青森	151	101	3 618
岩手	190	549	12 928
宮城	232	496	13 380
秋田	769	619	15 867
山形	1 157	1 175	30 669
福島	546	10 826	289 338
茨城	3	17	510
栃木	128	209	5 055
群馬	198	4 064	97 908
埼玉	64	383	10 154
千代田	15	130	3 535
東京	29	227	5 442
神奈川	170	377	6 240
新潟	827	12 176	304 807
富山	43	296	8 626
石川	149	121	3 534
福山	717	441	12 392
山梨	67	1 614	42 311
長野	427	5 139	121 117
岐阜	436	2 812	89 259
靜岡	18	429	11 223
愛知	93	9 539	210 299
三河	7	147	2 100
滋賀	253	24 262	771 192
京都	232	73	1 821
大阪	30	273	7 373
兵庫	2	60	1 660
奈良	—	—	—
鳥取	8	927	26 311
島根	38	257	7 653
岡山	12	1 135	32 502
廣島	395	121	3 663
徳島	660	669	14 943
香川	16	60	1 650
愛媛	70	623	16 445
高松	4	50	1 475
福岡	5	393	10 615
佐賀	76	67	1 403
長門	6	38	960
熊野	6	92	2 388
大宮	27	305	10 146
宮崎	14	638	18 665
鹿兒島	1 432	567	14 106
沖繩	106	127	3 077

3 生絲百斤當生産費

(1) 生絲百斤當生産費累年比較

年 度	器 械 生 絲	座 繰 生 絲	足 踏 生 絲	玉 絲
明 治 33	156	129	—	—
38	159	118	126	166
41	180	134	142	117
44	187	136	139	117
大 正 3	167	128	130	116
6	233	187	158	189
10	396	300	305	314
年 度	器 械 生 絲	座 繰 生 絲	玉 絲	絲
大 正 13	379	272	—	287
昭 和 2	331 (351)	271 (270)	—	242 (223)
5	197 (192)	158 (139)	—	136 (128)
年 度	器 械 生 絲			
	最 高	最 低	平 均	均
昭 和 7	318	64	—	177
8	343	71	—	171
9	338	69	—	171
10	—	—	—	—

- 備考
- 農林省蠶絲局編纂「器械製絲工場調」=據ル但シ昭和5年度迄ノ分ハ同省同局調査「全國製絲工場調査」=據ル
 - 年度ハ當該年ノ6月1日ヨリ翌年ノ5月31日ニ至ル期間トス
 - 昭和5年度迄ノ分ハ府縣別製絲工場ノ百斤當平均生産費ノ全國平均ナリ但シ括弧内ノ生産費ハ全國各工場ニ於ケル百斤當平均生産費ニ其ノ生絲生産高ヲ加味シタル全國平均ナリ
 - 昭和7年度ノ分ハ生絲ノ加工並ニ販賣ニ要スル費用ニシテ其ノ平均ハ工場毎百斤當費用ノ全國平均ナリ
 - 昭和8年度以降ノ生絲ノ加工並ニ販賣ニ要スル費用ノ平均ハ總數ニヨリ算出セルモノナリ

(2) 器械生絲ノ百斤當
A 器械生絲ノ百斤當加工

年	度	總額	役員俸給 當賞與	職工賃 銀手當 賞與	燃料費	電力及 電燈費	賄材 料費	保險料	荷造費	生絲 販賣 手数料	委託 乾滿費
昭和7年	營業製絲	172.36	9.37	53.12	15.08	3.02	14.92	1.49	1.77	6.56	5.09
	産業組合製絲	182.64	12.18	57.75	19.59	3.65	15.99	1.97	1.48	8.49	1.29
	平均	173.11	9.60	53.50	15.45	3.08	15.00	1.52	1.74	6.54	4.78
昭和8年	營業製絲	170.03	8.34	49.29	16.89	2.74	14.31	1.51	1.97	6.50	4.24
	産業組合製絲	175.88	9.91	53.14	21.78	3.51	15.15	2.18	1.38	7.37	1.82
	平均	170.70	8.48	49.63	17.32	2.81	14.33	1.57	1.92	6.57	4.03
昭和9年	營業製絲	170.72	9.08	50.98	18.22	2.97	15.77	1.34	1.81	5.62	3.62
	産業組合製絲	180.13	10.32	51.86	22.48	3.75	17.75	1.75	1.48	8.53	1.31
	平均	171.39	9.19	51.06	18.58	3.03	15.93	1.38	1.78	5.87	3.25
昭和10年	營業製絲										
	産業組合製絲										
	平均										
昭和11年	營業製絲										
	産業組合製絲										
	平均										

備考 1. 農林省蠶絲局編纂「全國器械製絲工場調」ニ據ル
2. 年度ハ當該年6月1日ヨリ翌年5月31日ニ至ル期間トス

加工並販賣ニ要スル費用
並販賣ニ要スル費用累年比較

購手 (供滿受入)	繭 料	職 工 賃 料	倉 敷 料	運 搬 費	通 信 費	旅 費	諸 稅 掛	利 子	消 耗 品 費	借 地 料	從 業 員 福 利 施 設 費	員 進 修 費	雜 費
4.86	0.24	1.24	7.08	0.98	2.73	3.62	16.62	2.20	0.64	3.25	4.50	13.98	
1.28	0.35	1.44	4.02	0.86	1.72	1.21	21.89	2.61	0.86	4.46	5.29	14.26	
4.69	0.25	1.26	6.82	0.97	2.64	3.42	17.05	2.23	0.66	3.34	4.56	14.01	
4.84	0.22	1.42	7.15	0.96	2.50	3.21	20.80	2.07	0.62	2.90	3.92	13.63	
1.87	0.47	1.05	3.27	0.77	1.50	1.22	24.84	2.59	1.28	3.22	4.89	12.67	
4.58	0.24	1.38	6.81	0.95	2.41	3.03	21.15	2.11	0.68	3.15	4.01	13.54	
3.98	0.26	1.19	6.81	0.91	2.49	2.38	15.98	2.24	0.81	3.45	5.06	15.80	
2.94	0.63	0.74	3.16	0.84	1.63	1.57	19.81	2.74	1.27	3.56	5.93	16.08	
3.92	0.29	1.15	6.50	0.91	2.42	2.27	16.31	2.28	0.85	3.46	5.13	15.83	

4 製 絲

(1) 製 絲
A 製絲職工數器械
(a) 製絲職工數器械絲、座

年 次	總 數			器 械 絲		
	總 數	男	女	總 數	男	女
大 正 11	554 182	27 345	526 837	300 480	24 752	275 728
12	551 261	27 849	523 412	302 018	25 253	276 765
13	546 813	28 425	518 388	306 634	25 807	280 827
14	547 202	29 785	517 417	319 705	27 165	292 540
昭 和 1	483 342	33 062	450 280	345 125	29 755	315 370
2	496 230	33 735	462 495	365 576	30 328	335 248
3	515 504	36 731	478 773	395 519	33 457	362 262
4	525 307	38 346	486 991	412 635	35 028	377 607
5	507 124	36 830	472 294	395 382	33 641	361 741
6	495 449	36 185	459 264	392 648	32 707	359 941
7	428 763	30 120	398 643	338 556	27 710	310 846
8	395 027	28 055	366 972	317 347	26 048	291 299
9	362 510	27 450	335 060	288 457	25 261	263 196
10	347 513	26 174	321 339	282 260	24 020	258 240
11						
12						

備考 1. 農林省統計ニ據ル
2. 職工數ハ大正14年以前ノ分ハ1日平均使用數、昭和1年以降ノ分ハ其ノ年中通常ノ
3. 大正10年以前ノ分ハ資料ヲ缺ク

勞 働

職 工 數
絲、座繰絲及玉絲別
繰絲及玉絲別累年比較

年次	座 繰 絲			玉 絲		
	總 數	男	女	總 數	男	女
11	180 544	1 040	179 504	73 158	1 553	71 605
12	176 085	882	175 203	73 158	1 714	71 544
13	165 216	858	164 358	74 963	1 760	73 203
14	155 046	885	154 161	72 451	1 735	70 716
1	99 876	1 358	98 518	33 341	1 949	36 392
2	93 428	1 429	91 999	37 226	1 978	35 248
3	86 324	1 338	84 986	33 661	1 936	31 725
4	78 444	1 251	77 193	34 228	2 057	32 161
5	81 566	1 293	80 273	32 176	1 896	30 280
6	73 322	1 741	71 581	29 479	1 737	27 742
7	65 761	1 061	64 700	24 446	1 349	23 097
8	58 354	963	57 391	19 326	1 044	18 282
9	55 855	907	54 948	18 198	1 282	16 916
10	49 862	1 037	48 825	15 391	1 117	14 274
11						
12						

作業狀態ニ於ケル數トス

B 織維工業

Table with 5 main columns for '製絲業' (Silk Reeling Industry), '紡績業' (Spinning Industry), and '撚絲業' (Twisting Industry). Each column is further divided into '定額賃銀' (Contracted wages) and '實收賃銀' (Actual wages), with sub-columns for '工場數' (Number of factories) and '男女' (Male/Female). Rows are labeled with months from 昭和 7 (1932) to 11 (1936).

職工賃銀 (其ノ2)

Table with 4 main columns for '織物業' (Textile Industry), '染色整理業' (Dyeing and Finishing Industry), and '組物編物業' (Knitting Industry). Each column is divided into '定額賃銀' (Contracted wages) and '實收賃銀' (Actual wages), with sub-columns for '工場數' (Number of factories) and '男女' (Male/Female). Rows are labeled with months from 4 to 8.

5 製 絲 金 融

(1) 生絲資金製絲手形割引歩合

年	次	製 絲 手 形 割 引 歩 合			當時=於ケル商 業手形割引歩合
		製絲家振出問屋引 受銀行裏書ノ手形	製絲家振出問屋又 ハ銀行裏書ノ手形	製絲家問屋又ハ銀 行振出融通手形	
大 正	6	1.40	1.50	1.60	1.40
	7	1.70	1.80	1.90	1.40
	8	2.00	2.10	2.20	1.80
	9	3.00	3.10	3.20	2.20
	10	2.50	2.60	2.70	2.20
	11	2.60	2.70	2.80	2.20
	12	2.60	2.70	2.80	2.20
	13	2.60	2.70	2.80	2.20
	14 (5月18日)	2.40	2.50	2.60	2.00
昭 和	1 (5月14日)	2.40	2.50	2.60	2.00
	1 (10月8日)	2.30	2.40	2.50	1.80
	2 (5月23日)	2.20	2.30	2.40	1.60
	2 (10月10日)	2.10	2.20	2.30	1.50
	3 (5月21日)	1.80	2.00	2.10	1.50
	4 (5月20日)	1.70	1.90	2.00	1.50
	5 (6月3日)	1.70	1.90	2.00	1.50
	6 (6月3日)	1.60	1.80	1.90	1.40
	7 (6月9日)	1.60	1.70	1.80	1.40
	7 (9月1日)	1.50	1.60	1.70	1.20
	8 (6月1日)	1.40	1.50	1.60	1.20
	9 (5月23日)	1.30	1.40	1.50	1.00
	11 (5月6日)	1.20	1.30	1.40	0.90
	12				

- 備考 1. 東京主要銀行協定
2. 割引歩合ハ最低日歩ナリ
3. 商業手形割引歩合ハ日本銀行割引日歩ナリ

(2) 生絲貸付擔保價額

年 月 日	生 絲 一 捆 = 付	同 上 百 斤 當 換 算 高	(参照)改定當時ノ生絲相場	
			円	円
大正 11年 4月ヨリ	500	850	4月平均	1670
5月ヨリ	550	935	5月平均	1865
12月ヨリ	600	1020	12月平均	2095
12年 9月ヨリ	800	1360	9月平均	2107
13年 3月ヨリ	650	1105	3月平均	1949
	770	1190	11月平均	1973
昭和 1年 7月ヨリ	650	1105	7月平均	1607
3年 7月ヨリ	600	1020	7月平均	1247
5年 6月11日ヨリ	400「以下」	680「以下」	6月平均	795
7月7日ヨリ	白14中350「以下」 黄21中300「以下」	595「以下」	7月平均	705
7月11日ヨリ	300「以下」	510「以下」	7月平均	705
年 月 日	生 絲 一 俵 = 付	(参照)改定當時ノ生絲相場		
昭和 6年 6月16日ヨリ	450「以下」	6月平均	527	
7年 5月11日ヨリ	400「以下」	5月平均	473	
7年 8月15日ヨリ	450「以下」	8月平均	763	
7年 8月30日ヨリ	500「以下」	8月平均	763	
7年 12月12日ヨリ	600「以下」	12月平均	922	
8年 2月3日ヨリ	550「以下」	2月平均	694	
8年 6月13日ヨリ	650「以下」	6月平均	983	
8年 10月12日ヨリ	600「以下」	10月平均	713	
8年 10月21日ヨリ	550「以下」	10月平均	713	
8年 11月9日ヨリ	500「以下」	11月平均	586	
8年 11月24日ヨリ	450「以下」	11月平均	586	
9年 5月2日ヨリ	400「以下」	5月平均	523	
9年 8月2日ヨリ	370「以下」	9月平均	465	
9年 11月27日ヨリ	400「以下」	11月平均	550	
10年 2月18日ヨリ	430「以下」	2月平均	617	
10年 7月30日ヨリ	480「以下」	7月平均	633	
10年 8月20日ヨリ	530「以下」	8月平均	754	
10年 9月19日ヨリ	550「以下」	9月平均	830	
10年 10月18日ヨリ	600「以下」	10月平均	912	
11年 2月5日ヨリ	550「以下」	2月平均	764	
5月30日ヨリ	500「以下」	5月平均	692	
8月12日ヨリ	550「以下」	8月平均	771	
9月9日ヨリ	500「以下」	9月平均	734	
10月21日ヨリ	550「以下」	10月平均	771	
11月17日ヨリ	600「以下」	11月平均	863	

備考 横濱所在銀行協定

(3) 蠶絲荷爲替其ノ他立替金ニ對スル協定利率

年	月	日	生 絲	同附屬品	年	月	日	生 絲	同附屬品
明治	44年	12月20日	2.8	3.1	昭和	1年	10月16日	2.9	3.4
大正	1年	10月15日	3.0	3.3		2年	3月22日	2.8	3.3
	1年	12月10日	3.3	3.6		3年	7月1日	2.5	3.0
	6年	5月1日	2.5	3.0		4年	7月1日	2.4	2.9
	8年	6月1日	2.7	3.2		6年	1月1日	2.3	2.9
	8年	10月1日	2.9	3.4		6年	6月16日	2.2	2.8
	8年	12月1日	3.1	3.6		6年	12月14日	2.3	2.9
	9年	6月1日	3.7	4.2		7年	6月9日	2.2	—
	10年	6月1日	3.2	3.7		7年	9月1日	2.1	—
	14年	8月1日	3.0	3.5		8年	6月1日	2.0	—
						11年	5月7日	1.8	—

備考 1. 横濱生絲問屋業組合協定利率
 2. 昭和7年以降生絲附屬品協定利率ナキハ層絲商ノ組合脱退セルニヨル

第五 生 絲 取 引

1 生絲市場生絲集散高

(1) 生絲市場生絲集散高累年比較

A 横濱、神戸市場生絲集散高累年比較 (玉絲ヲ含マズ)

年 次	繰 越 高 (引込中ノモノヲ含ム)	入 荷 高	賣 行 高	
			賣 込 高	内地積戻高
大 正 12	47 368.0	506 203.0	393 354.5	38 773.5
			外燒失生絲 32 173.0	
13	66 792.0	636 368.0	600 608.0	51 785.5
14	50 666.5	729 818.0	696 036.0	26 756.5
昭 和 1	57 692.5	789 706.0	737 357.0	34 435.0
2	普通 57 886.5	901 638.0	847 000.0	31 661.5
	外共保 17 740.0			
3	普通 67 776.0	924 574.5	909 757.5	32 682.0
	外共保 12 897.0			
4	64 418.0	1 037 420.0	981 487.0	27 142.5
5	普通 72 369.5	1 023 449.0	830 246.5	50 416.5
	外共保 23 516.0			
6	普通 46 828.0	1 053 523.0	975 277.5	55 790.0
	外共保 45 425.0			
	補償 143 038.0			
7	普通 42 649.0	541 020.0	513 182.5	42 669.5
	外共保 26 390.0			
	補償 82 283.0			
8	27 817.0	539 858.0	494 977.0	37 905.0
9	34 793.0	559 891.0	521 060.5	42 215.0
10	31 408.5	568 851.5	530 059.0	37 800.5
11	32 400.5	513 766.5	480 385.0	44 445.5

備考 1. 神戸市場ハ大正12年9月ヨリ開始ス
 2. 神戸ノ分ハ昭和1年以降同6年迄ハ58斤ヲ1捆トシテ換算セリ
 3. 賣込高中ニハ共保絲ヲ含ム
 4. 昭和7年8月26日滞貨生絲ヲ一括政府ニ於テ買上ゲタルヲ以テ以下之ヲ計上セズ

B 横濱市場生絲集散高累年比較 (横濱生絲問屋業組合調査)

年 次	繰 越 高 (引込中ノモノヲ含ム)	入 荷 高	賣 行 高	
			賣 込 高	内地積戻高
明 治 38	18 225.0	148 877.0	122 778.5	11 638.5
39	32 686.0	178 772.0	183 040.5	13 908.0
40	14 512.5	200 764.0	162 559.0	12 203.5
41	40 514.0	225 145.5	209 485.5	17 241.5
42	38 932.5	256 277.0	237 235.0	21 011.0

B 横濱市場生絲集散高累年比較 (續)

年次	繰越高 (引込中ノモノヲ含ム)	入荷高	賣行高	
			賣込高	内地積戻高
明治 43	36 964.5 梱	264 487.5 梱	255 530.0 梱	22 160.5 梱
44	23 761.5	278 161.5	247 452.5	19 381.5
大正 1	35 089.0	312 866.0	297 337.0	15 530.0
2	35 088.0	351 709.0	338 420.5	16 250.5
3	32 126.0	313 153.5	286 212.0	18 564.5
4	40 503.0	323 866.0	317 016.0	22 073.0
5	25 280.0	395 612.5	360 159.5	26 805.5
6	33 928.5	461 408.0	423 104.5	30 101.0
7	42 131.0	469 330.0	400 198.0	55 775.5
8	55 487.5	515 158.0	478 510.0	67 232.5
9	24 903.0	365 604.0	253 101.5	66 694.5
10	70 711.0	513 020.0	464 222.0	83 163.5
11	*36 346.5	537 695.0	478 643.5	48 030.0
12	*47 368.0	460 641.0	393 354.5 外焼失 生絲 32 173.0	38 773.5
13	60 786.0	547 910.0	531 069.0	32 060.5
14	45 566.5	615 845.5	587 760.5	22 226.5
昭和 1	51 425.0	658 944.0	611 671.5	31 027.0
2	普通 49 930.5 外共保 17 740.0	716 619.0	687 794.5	27 436.5
3	普通 56 161.5 外共保 12 897.0	696 455.5	688 160.0	27 889.0
4	普通 49 465.0 外共保 54 554.0	746 082.0	698 966.0	21 186.5
5	普通 20 840.0 外共保 54 554.0	713 459.0	572 771.5	39 657.5
6	普通 34 223.5 外共保 38 362.0 補償 103 889.0	710 628.0	654 411.5	42 186.0
7	普通 30 452.0 俵 外共保 21 900.0 箱 補償 57 625.0 箱 18 834.0 俵	361 155.5 俵	343 980.5 俵	28 793.0 俵
8	20 987.5 俵	357 900.5	337 764.0	27 983.0
9	19 139.5	350 175.5	345 340.0	36 683.5
10	21 222.0	402 820.0	373 371.5	26 896.0
11		368 238.5	345 784.5	28 703.5

備考 *印ハ正味在荷ノミヲ示ス

C 神戸市場生絲集散高累年比較 (神戸生絲問屋業組合調査)

年次	繰越高 (引込中ノモノヲ含ム)	入荷高	賣行高	
			賣込高	内地積戻高
大正 12	(9月ヨリ) - 梱	45 562.0 梱	37 050.0 梱	2 506.0 梱
13	6 006.0	88 358.0	69 539.0	19 725.0
14	5 100.0	113 973.0	108 275.5	4 530.0
昭和 1	6 267.5	130 762.0	125 685.5	3 408.0
2	7 936.0	185 019.0	177 115.5	4 225.0
3	11 614.5	227 829.0	218 867.5	4 793.0
4	13 343.0	289 843.5	276 538.5	5 937.0
5	普通 17 815.0 外共保 2 677.0	309 990.0	257 802.0	10 760.0
6	普通 12 605.0 外共保 7 064.0 補償 39 199.0	342 895.0	320 866.0	13 604.0
7	普通 12 197.0 俵 外共保 4 490.0 箱 補償 24 658.0 箱 8 983.0 俵	179 864.5 俵	169 202.0 俵	13 876.5 俵
8		171 957.5	157 213.0	9 922.0
9	13 805.5 俵	179 715.5	175 720.5	5 531.5
10	12 269	166 081.5	156 217.5	14 662.0
11	11 178.5	145 528.0	134 600.5	15 742.0

(2) 生絲市場生絲集散高月別

A 横濱、神戸市場生絲繰越高月別

月次	總數		横濱		神戸	
	普通	滞貨	普通	滞貨	普通	滞貨
大正 14						
1	50 666.5 梱		45 566.5 梱		5 100.0 梱	
2	40 431.5		34 701.0		5 730.5	
3	25 955.0		20 915.0		5 040.0	
4	45 836.0		39 557.5		6 278.5	
5	49 310.0		43 402.5		5 907.5	
6	41 615.5		36 884.5		4 731.0	
7	25 112.0		22 550.0		2 572.0	
8	51 408.5		46 720.0		4 688.5	
9	51 717.5		45 837.5		5 880.0	
10	51 858.5		46 326.0		5 532.5	
11	60 566.5		55 299.5		5 267.0	
12	69 813.0		63 492.5		6 320.5	
昭和 1	57 692.5		51 425.0		6 267.5	
2	49 799.5		42 253.0		7 541.5	
3	50 525.5		41 986.0		8 539.5	

A 横濱、神戸市場生絲繰越高月別 (續)

月次	總數		横濱		神戸	
	普通	滯貨	普通	滯貨	普通	滯貨
4	59 822.0		49 469.0		7 353.0	
5	61 069.0		54 931.5		6 137.5	
6	42 328.0		38 140.5		4 187.5	
7	31 616.0		28 702.5		2 913.5	
8	64 079.0		58 164.0		5 915.0	
9	66 725.5		59 532.0		7 193.5	
10	72 681.5		64 790.5		7 891.0	
11	43 749.0		65 479.5		8 269.5	
12	80 397.5		71 280.0		9 117.5	
昭和 2 1	57 866.5	△ 17 740	49 930.5	△ 17 740	7 936.0	
2	43 803.0	△ 17 896	34 632.0	△ 17 896	9 171.0	
3	35 931.0	△ 17 910	28 534.0	△ 17 910	7 397.0	
4	47 409.0	△ 17 910	39 332.0	△ 17 910	8 077.0	
5	38 802.5	△ 16 713	32 237.0	△ 16 713	6 565.5	
6	43 213.5	△ 1 120	37 163.0	△ 1 120	6 050.5	
7	34 133.5		58 147.5		5 986.0	
8	53 657.0		44 456.5		9 200.5	
9	51 250.5		42 091.0		9 159.5	
10	60 219.5		49 580.5		10 639.0	
11	71 313.0		58 844.0		12 469.0	
12	80 305.0	△ 4 639	66 029.5	△ 4 939	14 275.5	
昭和 3 1	67 776.0	△ 12 897	56 161.5	△ 12 897	11 614.5	
2	51 878.0	△ 8 358	41 084.0	△ 8 358	12 794.0	
3	37 373.5	△ 1 924	26 739.0	△ 1 924	10 634.5	
4	50 226.0	△ 864	38 575.5	△ 864	11 650.5	
5	51 009.5	△ 475	40 245.5	△ 475	10 764.0	
6	50 824.0	△ 220	39 780.0	△ 220	11 044.0	
7	39 945.5		31 481.1		8 464.5	
8	56 968.5		44 257.5		12 711.0	
9	57 157.0		45 252.5		11 904.5	
10	51 293.5		40 721.0		10 572.5	
11	60 780.5		49 563.5		11 217.0	
12	75 096.0		59 409.5		15 686.5	
昭和 4 1	62 808.0		49 465.0		13 343.0	
2	45 912.5		31 532.0		14 380.5	
3	31 574.0		21 120.0		10 454.0	
4	42 654.0		30 591.0		12 063.0	
5	45 828.0		34 202.0		11 626.0	
6	40 693.5		30 998.5		9 695.0	
7	28 330.0		20 634.0		7 696.0	
8	52 628.0		40 655.0		11 973.0	
9	44 904.5		35 233.5		9 671.0	
10	58 218.0		44 360.0		13 858.0	
11	63 238.0		48 822.0		14 416.0	

A 横濱、神戸市場生絲繰越高月別 (續)

月次	總數		横濱		神戸	
	普通	滯貨	普通	滯貨	普通	滯貨
昭和 4 12	77 334.0	△ 6 220	59 481.0	△ 5 628	17 853.0	△ 592
昭和 5 1	72 369.5	△ 23 512	54 554.5	△ 20 840	17 815.0	△ 2 677
2	52 079.0	△ 25 253	35 878.0	△ 21 655	16 201.0	△ 3 598
3	56 721.5	△ 25 931	41 483.5	△ 22 092	15 238.0	△ 3 839
4	73 792.0	△ 44 481	55 316.0	△ 37 259	18 481.0	△ 7 222
5	84 368.0	△ 46 488	65 845.0	△ 38 611	18 523.0	△ 7 877
6	59 640.5	△ 33 676	50 071.5	△ 25 604	9 569.0	△ 8 072
7	43 207.5	△ 45 417	33 294.5	△ 38 362	9 913.0	△ 7 064
8	58 894.0	△ 45 426	40 895.0	△ 38 362	17 969.0	△ 30 692
9	52 860.0	△ 143 038	36 087.0	△ 103 839	16 773.0	△ 7 064
10	55 069.0	△ 45 426	38 490.0	△ 38 362	16 579.0	△ 39 199
11	47 094.5	△ 143 038	34 094.5	△ 103 889	13 000.0	△ 7 064
12	48 772.0	△ 45 426	35 623.0	△ 38 362	13 149.0	△ 39 199
昭和 6 1	46 828.5	△ 143 038	34 223.5	△ 103 839	12 605.0	△ 7 064
2	43 402.5	△ 45 426	30 661.5	△ 38 362	12 741.0	△ 39 199
3	52 898.0	△ 143 038	38 041.0	△ 103 839	14 857.0	△ 7 064
4	31 985.0	△ 45 426	20 840.0	△ 38 362	11 145.0	△ 39 199
5	48 770.0	△ 143 038	34 162.0	△ 103 839	14 608.0	△ 7 064
6	39 422.0	△ 45 426	26 031.5	△ 38 362	13 391.0	△ 39 199
7	31 567.0	△ 138 788	19 105.0	△ 99 589	12 462.0	△ 7 064
8	52 122.0	△ 45 426	36 252.0	△ 38 362	15 870.0	△ 39 199
9	59 349.5	△ 138 788	42 240.5	△ 99 589	17 109.0	△ 7 064
10	69 303.5	△ 45 426	50 205.5	△ 38 362	19 098.0	△ 39 199
11	67 698.5	△ 138 788	49 297.5	△ 99 589	18 401.0	△ 7 064
12	71 562.5	△ 45 426	52 460.5	△ 38 362	19 102.0	△ 7 064

A 横濱、神戸市場生絲繰越高月別 (續)

月次	總數		横濱		神戸	
	普通	滞貨	普通	滞貨	普通	滞貨
昭和 7	1	42 649.0 △ 26 390 × 82 283	30 452.0 △ 21 900 × 57 625	12 197.0 △ 4 490 × 24 658	21 900 △ 21 900 × 57 625	4 490 △ 4 490 × 24 658
	2	21 459.0 △ 26 390 × 82 283	13 758.0 △ 21 900 × 57 625	7 701.0 △ 21 900 × 57 625	21 900 △ 21 900 × 57 625	4 490 △ 4 490 × 24 658
	3	21 263.0 △ 26 390 × 82 283	11 996.0 △ 21 900 × 57 625	9 267.0 △ 21 900 × 57 625	21 900 △ 21 900 × 57 625	4 490 △ 4 490 × 24 658
	4	24 154.0 △ 26 390 × 82 283	14 080.5 △ 21 900 × 57 625	10 073.5 △ 21 850 × 53 935	21 900 △ 21 850 × 53 935	4 490 △ 3 710 × 23 328
	5	24 447.0 △ 23 900 × 75 253	15 429.5 △ 23 900 × 75 253	9 175.5 △ 21 000 × 53 395	21 000 △ 21 000 × 53 395	2 900 △ 2 900 × 21 858
	6	16 894.5 △ 23 900 × 75 253	10 701.5 △ 23 900 × 75 253	6 193.0 △ 21 000 × 53 395	21 000 △ 21 000 × 53 395	2 900 △ 2 900 × 21 858
	7	9 770.0 △ 23 900 × 75 253	5 530.5 △ 23 900 × 75 253	4 239.5 △ 21 000 × 53 395	21 000 △ 21 000 × 53 395	2 900 △ 2 900 × 21 858
	8	13 205.0 △ 23 900 × 75 253	8 168.5 △ 23 900 × 75 253	5 036.5 △ 21 000 × 53 395	21 000 △ 21 000 × 53 395	2 900 △ 2 900 × 21 858
	9	16 954.5	10 236.5	6 718.0		
	10	20 741.0	12 560.5	8 180.5		
	11	21 245.0	13 376.0	7 869.0		
	12	22 676.0	15 535.0	7 141.0		
昭和 8	1	27 817.0	18 834.0	8 983.0		
	2	26 862.5	17 382.5	9 480.0		
	3	22 965.5	14 526.0	8 439.5		
	4	20 103.5	12 580.0	7 523.5		
	5	17 837.0	11 678.0	6 159.0		
	6	13 280.5	8 418.0	4 862.5		
	7	9 755.0	5 662.5	4 092.5		
	8	19 619.5	12 260.5	7 359.0		
	9	25 600.5	15 585.5	10 015.0		
	10	26 921.5	16 799.5	10 122.0		
	11	29 054.5	18 591.5	10 463.0		
	12	30 866.5	19 426.5	11 440.0		
昭和 9	1	34 793.0	20 987.5	13 805.5		
	2	43 727.0	26 092.0	17 635.0		
	3	35 931.5	20 741.0	15 190.5		
	4	33 434.0	19 680.5	13 753.5		
	5	33 236.5	20 041.0	13 195.5		
	6	28 745.0	18 615.0	10 130.0		

A 横濱 神戸市場生絲繰越高月別 (其ノ 5)

月次	總數		横濱		神戸		
	普通	滞貨	普通	滞貨	普通	滞貨	
昭和 9	7	22 916.5	14 337.0	8 579.5			
	8	28 267.0	17 779.5	10 487.5			
	9	28 458.0	18 328.0	10 130.0			
	10	28 936.0	18 714.5	10 221.5			
	11	28 403.5	18 195.5	10 213.0			
	12	29 888.0	18 597.5	11 290.5			
	昭和 10	1	31 408.5	19 139.5	12 069.0		
		2	29 297.5	16 786.0	12 511.5		
		3	25 310.5	15 000.5	10 310.0		
		4	26 302.5	16 234.0	10 068.5		
		5	26 459.0	16 059.0	10 400.5		
		6	19 903.5	12 051.0	7 852.5		
7		14 241.5	8 991.5	5 550.0			
8		17 135.5	11 595.0	5 540.5			
9		17 104.5	11 779.0	5 325.5			
10		21 713.5	14 840.0	6 873.5			
11		21 230.0	14 407.5	6 822.5			
12		26 602.5	17 765.0	8 837.5			
昭和 11	1	32 400.5	21 222.0	11 178.5			
	2	22 279.0	13 363.5	8 915.5			
	3	21 387.0	12 812.0	8 575.0			
	4	20 213.0	12 348.0	7 865.0			
	5	24 184.5	14 399.0	9 785.5			
	6	20 408.5	11 902.5	8 506.0			
	7	16 175.0	9 786.0	6 389.0			
	8	19 139.0	12 303.5	6 835.5			
	9	22 631.0	15 256.0	7 375.0			
	10	21 788.5	14 230.5	7 558.0			
	11	19 581.5	12 967.5	6 614.0			
	12	22 618.5	16 076.5	6 542.0			
昭和 12	1						
	2						

備考 1. 滞貨欄中△印ハ共保生絲、×印ハ補償生絲トス
 2. 昭和7年4月及5月中シルクヘ引渡シタル滞貨生絲ハ1箱10荷口トシテ計算セリ

B 横濱、神戸市場生絲入荷高月別

月次	總數	横濱	神戸
大正14			
1	26 234.5	19 040.0	7 194.5
2	23 880.5	16 833.5	7 047.0
3	56 654.5	46 975.5	9 679.0
4	57 186.0	48 112.0	9 074.0
5	46 528.0	38 871.0	7 657.0
6	38 981.0	34 668.0	4 313.0
7	85 194.0	73 710.0	11 484.0
8	82 450.5	67 966.5	12 484.0
9	80 319.0	69 560.0	10 759.0
10	75 806.5	65 257.5	10 549.0
11	79 388.5	68 370.1	11 018.0
12	77 195.5	64 480.0	12 714.5
計	729 818.5	615 845.5	113 973.0
昭和1			
1	30 070.5	22 074.5	7 996.0
2	36 482.0	27 810.5	8 671.5
3	61 889.5	52 002.5	9 887.0
4	55 337.0	47 231.5	8 105.5
5	52 478.5	45 033.0	7 445.5
6	42 616.5	37 295.0	5 321.5
7	91 377.0	78 576.5	12 800.5
8	89 358.5	74 919.5	14 439.0
9	83 889.5	70 427.0	13 462.5
10	81 838.5	67 244.0	14 594.5
11	84 821.5	71 216.5	13 605.0
12	79 547.0	65 113.5	14 433.5
計	789 706.0	658 944.0	130 762.0
昭和2			
1	34 954.0	23 570.0	11 384.0
2	35 662.5	26 587.0	9 075.5
3	68 669.0	56 134.5	12 534.5
4	68 284.0	55 852.5	12 431.5
5	71 185.5	57 739.5	13 446.0
6	62 370.0	50 552.0	11 818.0
7	103 873.0	82 477.5	21 395.5
8	102 372.5	81 723.5	20 649.0
9	89 495.8	70 251.0	19 244.5
10	87 879.0	70 739.0	17 140.0
11	87 149.5	70 311.0	16 838.5
12	89 743.5	70 681.5	19 062.0
計	901 638.0	716 619.0	185 019.0
昭和3			
1	35 836.0	22 412.0	13 424.0
2	37 465.5	24 357.5	13 108.0
3	76 810.0	58 133.0	18 677.0
4	72 890.5	56 627.0	16 263.5
5	69 737.0	53 606.5	16 130.5
6	55 975.5	43 277.0	12 698.5
7	105 530.5	79 602.0	25 928.5
8	105 544.5	81 241.5	24 303.0
9	84 504.5	65 338.5	19 166.0
10	94 722.5	74 096.0	20 626.5
11	86 668.0	65 317.0	21 351.0
12	98 600.0	72 447.5	26 152.5
計	924 284.5	696 455.5	227 829.0

B 横濱、神戸市場生絲入荷高月別 (續)

月次	總數	横濱	神戸
昭和4			
1	45 691.0	26 603.5	19 087.5
2	46 703.5	29 199.5	17 509.0
3	78 329.5	54 990.5	23 339.0
4	81 599.0	59 701.0	21 898.0
5	72 668.5	53 531.5	19 137.0
6	53 484.0	39 244.0	14 240.0
7	122 100.5	89 497.5	32 603.0
8	114 581.5	84 481.5	30 100.0
9	109 154.0	80 434.0	28 720.0
10	111 310.5	82 976.5	28 334.0
11	105 189.0	78 164.0	27 025.0
12	95 109.5	67 258.5	27 851.0
計	1 035 925.5	746 082.0	289 843.5
昭和5			
1	44 266.5	26 137.5	18 129.0
2	44 046.0	30 855.0	13 191.0
3	87 613.5	62 828.5	24 785.0
4	83 975.0	60 525.0	23 450.0
5	85 074.0	59 291.0	25 783.0
6	62 628.0	42 451.0	20 177.0
7	111 488.0	75 032.0	36 456.0
8	101 818.5	69 600.5	32 218.0
9	100 014.0	70 275.0	29 739.0
10	99 622.5	70 251.5	29 371.0
11	95 814.0	68 866.0	26 948.0
12	107 089.0	77 346.0	29 743.0
計	1 023 449.0	713 459.0	309 990.0
昭和6			
1	76 193.0	49 054.0	27 139.0
2	74 912.5	48 473.5	26 439.0
3	22 120.5	12 936.5	9 184.0
4	59 204.0	40 511.0	18 693.0
5	79 885.0	55 807.0	24 078.0
6	71 678.5	48 929.5	22 749.0
7	121 297.0	85 648.0	35 649.0
8	125 187.0	86 778.0	38 409.0
9	107 911.0	73 379.0	34 532.0
10	109 589.5	74 376.5	35 213.0
11	102 800.5	67 772.5	35 028.0
12	102 744.5	66 962.5	35 782.0
計	1 053 523.0	710 628.0	342 895.0
昭和7			
1	26 137.0	14 043.0	12 094.0
2	31 502.0	17 666.0	13 836.0
3	41 613.0	26 444.5	15 168.5
4	36 138.5	24 755.5	11 383.0
5	29 732.0	21 253.5	8 478.5

B 横濱、神戸市場生絲入荷高月別 (續)

月次	總數	横濱	神戸
昭和7			
6	22 209.5	14 748.0	7 461.5
7	53 190.0	35 372.5	17 817.5
8	66 768.5	45 907.0	20 861.5
9	64 169.0	43 484.5	20 684.5
10	58 881.0	41 029.0	17 852.0
11	55 472.0	38 520.0	16 952.0
12	55 207.5	37 932.0	17 275.5
計	541 020.0	361 155.5	179 864.5
昭和8			
1	25 757.5	14 987.0	10 770.5
2	21 126.5	11 702.5	9 424.0
3	37 551.0	24 088.0	13 463.0
4	39 308.5	27 790.0	11 518.5
5	44 764.0	32 142.0	12 622.0
6	34 114.0	23 510.0	10 604.0
7	67 578.0	46 697.5	20 880.5
8	64 235.5	43 705.0	20 530.0
9	51 601.5	36 282.0	15 319.5
10	53 282.5	38 717.5	14 565.0
11	54 138.5	37 773.5	16 365.0
12	46 400.5	30 505.0	15 895.5
計	639 858.0	367 900.5	171 957.5
昭和9			
1	53 675.0	34 136.0	19 539.0
2	34 287.0	19 919.0	14 368.0
3	40 024.0	25 654.5	14 369.5
4	42 205.0	28 526.0	13 679.0
5	42 814.0	28 859.5	13 954.5
6	36 473.0	23 932.0	12 541.0
7	54 563.5	36 933.0	17 630.5
8	59 019.0	41 310.0	17 709.0
9	48 792.0	35 440.5	13 351.5
10	54 251.5	38 747.0	15 504.5
11	45 398.5	32 365.0	13 033.5
12	48 388.5	34 353.0	14 035.5
計	559 891	380 175.5	179 715.5
昭和10			
1	33 934.0	20 863.0	13 071.0
2	34 232.5	23 042.0	11 190.5
3	46 067.0	31 960.0	14 107.0
4	45 474.5	31 924.5	13 550.0
5	41 528.5	29 810.0	11 718.5
6	31 320.5	22 438.0	8 882.5
7	56 590.5	40 262.5	16 328.0
8	61 513.5	44 847.5	16 666.0
9	59 466.0	43 168.5	16 297.5
10	54 632.5	39 834.5	14 798.0

B 横濱、神戸市場生絲入荷高月別 (續)

月次	總數	横濱	神戸
昭和10			
11	50 754.5	36 891.0	13 863.5
12	53 337.5	37 778.5	15 559.0
計	568 851.5	402 820.0	166 081.5
昭和11			
1	27 856.0	16 347.0	11 509.0
2	27 991.5	17 874.0	10 117.5
3	38 516.0	26 486.0	12 030.0
4	35 706.0	26 012.0	9 694.0
5	31 889.0	22 542.5	9 346.5
6	25 823.5	18 623.0	7 200.5
7	51 081.5	37 048.5	14 033.0
8	55 680.5	41 115.0	14 565.5
9	50 627.0	37 184.0	13 443.0
10	53 662.0	40 018.5	13 643.5
11	56 651.0	41 856.0	14 795.0
12	58 282.5	43 132.0	15 150.5
計	513 766.5	368 238.5	145 528.0

C 横濱、神戸市場生絲賣込高月別 (續)

月次	總數	横濱	神戸
大正14			
1	34 949.5	28 586.0	6 363.5
2	36 741.5	29 211.5	7 530.0
3	35 335.0	27 169.0	8 166.0
4	50 757.0	41 859.0	8 868.0
5	51 607.5	43 332.5	8 275.0
6	51 673.5	46 033.0	5 640.5
7	56 712.0	47 714.0	8 998.0
8	79 756.5	68 824.0	10 932.5
9	77 667.0	66 857.5	10 809.5
10	65 762.5	55 144.0	10 618.5
11	68 683.5	59 032.0	9 651.5
12	86 390.5	73 968.0	12 422.5
計	696 036.0	587 790.5	108 275.5
昭和1			
1	36 714.5	30 212.5	6 502.0
2	33 885.0	26 410.5	7 474.5
3	52 904.0	42 122.5	10 781.5
4	47 695.0	38 677.0	9 018.0
5	63 078.5	54 205.0	8 735.0
6	48 478.5	42 069.0	6 409.5
7	55 288.0	46 182.0	9 106.0
8	84 922.0	71 887.5	13 034.5
9	76 117.5	63 598.5	12 519.0
10	79 796.0	65 761.0	14 035.0
11	76 301.0	63 717.0	12 584.0
12	82 177.0	66 829.0	15 348.0
計	737 357.0	611 671.5	125 685.5
昭和2			
1	47 234.5	37 417.5	9 817.0
2	39 882.5	29 579.0	10 303.5
3	54 498.5	43 062.0	11 436.5
4	76 430.0	62 699.0	13 731.0
5	80 083.0	66 351.0	13 732.0

C 横濱、神戸市場生絲賣込高月別 (續)

月次	總數	横濱	神戸
昭和 2 6	36 294.0	57 865.5	11 428.5
7	81 313.0	63 517.0	17 796.0
8	102 600.0	82 133.0	20 467.0
9	77 064.5	59 909.5	17 155.0
10	74 083.5	59 037.5	15 046.0
11	71 704.0	56 864.0	14 840.0
12	90 722.5	69 359.5	21 363.0
計	854 910.0	687 794.5	177 115.5
昭和 3 1	52 809.0	40 691.5	12 117.5
2	57 605.0	42 606.5	14 998.5
3	62 265.5	44 962.5	17 303.0
4	70 544.0	53 760.0	16 784.0
5	67 892.0	52 322.0	15 570.0
6	62 418.0	47 923.0	14 495.0
7	84 579.0	63 586.5	20 992.5
8	102 037.0	77 533.5	24 503.5
9	87 113.5	67 102.0	20 011.5
10	83 004.0	63 363.5	19 640.5
11	71 173.5	54 440.0	16 733.5
12	108 027.0	79 869.0	28 158.0
計	909 467.5	688 160.0	221 307.5
昭和 4 1	60 869.5	43 169.5	17 700.0
2	58 298.0	37 227.5	21 070.5
3	65 219.5	43 932.5	21 287.0
4	76 270.0	54 519.0	21 751.0
5	74 851.0	54 431.0	20 420.0
6	60 483.5	45 517.5	14 966.0
7	95 886.5	67 622.5	27 964.0
8	120 206.0	88 461.5	31 745.0
9	94 328.5	70 131.5	24 197.0
10	104 777.5	77 240.5	27 526.0
11	83 690.0	60 854.0	22 836.0
12	80 624.5	55 550.5	25 074.0
計	975 504.5	698 966.0	276 538.5
昭和 5 1	60 402.0	42 489.0	17 913.0
2	37 233.5	23 643.5	13 590.0
3	49 174.0	31 314.0	17 860.0
4	34 169.0	21 476.0	12 693.0
5	27 910.0	17 553.0	10 357.0
6	39 627.0	30 061.0	9 566.0
7	88 807.5	61 169.5	27 638.0
8	103 550.5	71 058.5	32 762.0
9	95 056.0	65 765.0	29 291.0

C 横濱、神戸市場生絲賣込高月別 (續)

月次	總數	横濱	神戸
昭和 5 10	101 894.0	70 514.0	31 480.0
11	90 417.5	64 344.5	26 273.0
12	102 332.5	73 483.5	28 849.0
計	830 573.5	572 771.5	257 802.0
昭和 6 1	76 468.0	50 097.0	26 371.0
2	63 032.0	39 207.0	23 825.0
3	39 690.0	27 507.0	12 183.0
4	39 969.0	25 209.0	14 760.0
5	86 371.0	62 816.0	23 555.0
6	70 041.0	47 998.0	22 043.0
7	93 340.5	63 371.5	29 969.0
8	113 571.5	77 771.5	35 800.0
9	95 166.0	63 337.0	31 829.0
10	107 757.5	72 845.5	34 912.0
11	95 541.5	62 099.5	33 442.0
12	94 329.5	62 152.5	32 177.0
計	975 277.5	654 411.5	320 866.0
昭和 7 1	45 280.5	29 321.0	15 959.5
2	30 077.0	18 221.5	11 855.5
3	35 669.0	22 180.5	13 488.5
4	32 625.0	20 803.0	11 822.0
5	32 740.0	22 546.5	10 193.5
6	24 268.0	16 620.5	7 647.5
7	45 816.5	30 635.0	15 181.5
8	59 386.0	41 601.5	17 784.5
9	57 588.0	39 445.0	18 143.0
10	55 435.0	38 516.0	16 919.0
11	50 535.0	34 118.0	16 411.0
12	43 762.5	29 972.0	13 790.5
計	513 182.5	343 980.5	169 202.0
昭和 8 1	22 542.0	13 793.5	8 748.5
2	23 225.5	13 028.5	10 197.0
3	38 451.5	24 488.5	13 963.0
4	38 716.5	26 583.5	12 133.0
5	46 105.5	33 027.5	13 078.0
6	33 950.5	23 671.0	10 279.5
7	56 077.0	38 859.0	17 218.0
8	56 051.5	38 716.5	17 335.0
9	47 599.0	33 201.5	14 397.5
10	48 118.5	34 690.5	13 428.0

C 横濱、神戸市場生絲賣込高月別 (袋)

月次	總數	横濱	神戸
昭和 8 11	49 666.5	34 821.0	14 845.5
12	34 473.0	22 883.0	11 590.0
計	494 977.0	337 764.0	157 213.0
昭和 9 1	43 012.5	27 703.5	15 309.0
2	39 979.5	23 570.0	16 409.5
3	39 360.0	24 308.5	15 051.5
4	39 011.0	25 289.5	13 721.5
5	42 284.0	25 829.5	16 454.5
6	37 400.5	23 634.0	13 766.5
7	45 606.0	30 488.5	15 117.5
8	55 065.5	37 485.0	17 580.5
9	44 969.0	31 905.0	13 064.0
10	49 913.0	34 842.0	15 131.0
11	40 304.5	23 588.5	11 716.0
12	44 095.0	31 696.0	12 399.0
計	521 060.5	345 340.0	175 720.5
昭和 10 1	34 741.0	21 922.5	12 818.5
2	35 540.0	23 058.0	12 482.0
3	42 146.0	28 408.0	13 738.0
4	41 712.0	29 141.0	12 571.0
5	44 191.0	31 496.0	12 695.0
6	33 256.5	23 111.0	10 145.5
7	50 091.5	34 707.5	15 384.0
8	58 053.5	42 298.5	15 755.0
9	51 000.0	37 579.0	13 421.0
10	49 522.5	36 554.0	12 968.5
11	43 796.0	32 357.5	11 438.5
12	46 009.0	33 208.5	12 800.5
計	530 059.0	373 841.5	156 217.5
昭和 11 1	35 672.0	23 192.0	12 480.0
2	26 474.0	17 051.0	9 423.0
3	33 570.0	22 871.5	10 698.5
4	28 054.0	21 217.5	6 836.5
5	29 533.0	20 689.0	8 844.0
6	23 970.0	16 439.0	7 531.0
7	44 811.5	32 316.0	12 495.5
8	49 824.5	36 373.5	13 451.0
9	49 232.0	36 475.0	12 757.0
10	52 242.0	39 389.5	12 852.5
11	49 842.5	36 770.5	13 072.0
12	57 159.5	43 000.0	14 159.5
計	480 385.0	345 784.5	134 600.5

D 横濱、神戸市場生絲内地積戻高月別

月次	總數	横濱	神戸
大正 14 1	1 520.0	1 319.5	200.5
2	1 615.5	1 408.0	207.5
3	1 438.5	1 164.0	274.5
4	2 955.0	2 378.0	577.0
5	2 615.0	2 056.5	558.5
6	3 801.0	2 969.5	831.5
7	2 195.5	1 826.0	369.5
8	2 385.0	2 025.0	360.0
9	2 511.0	2 214.0	297.0
10	1 336.0	1 140.0	196.0
11	1 458.5	1 145.5	313.0
12	2 925.5	2 580.5	345.0
計	26 756.5	22 226.5	4 530.0
昭和 1 1	1 249.0	1 029.0	220.0
2	1 871.0	1 672.0	199.0
3	2 689.0	2 397.0	292.0
4	3 395.0	3 092.0	303.0
5	8 141.0	7 619.0	522.0
6	4 850.0	4 664.0	186.0
7	3 626.0	2 933.0	693.0
8	1 790.0	1 664.0	126.0
9	1 816.0	1 570.0	246.0
10	975.0	794.0	181.0
11	1 872.0	1 699.0	173.0
12	2 161.0	1 894.0	267.0
計	34 435.0	31 027.0	3 408.0
昭和 2 1	1 627.0	1 295.0	332.0
2	3 638.0	3 092.0	546.0
3	2 692.0	2 274.0	418.0
4	1 658.0	1 446.0	212.0
5	2 284.5	2 055.5	229.0

D 横濱、神戸市場生絲内地積戻高月別 (續)

月次	總數	横濱	神戸
6	3 276.0	2 822.0	454.0
7	3 036.5	2 651.5	385.0
8	2 179.0	1 956.0	223.0
9	3 462.0	2 852.0	610.0
10	2 702.0	2 438.0	264.0
11	1 814.5	1 622.5	192.0
12	3 292.0	2 932.0	360.0
計	31 661.5	27 436.5	4 225.0
昭和 3			
1	1 464.0	1 337.0	127.0
2	2 799.0	2 530.0	269.0
3	2 752.0	2 394.0	358.0
4	1 952.0	1 586.0	366.0
5	2 285.5	2 005.0	280.5
6	4 656.0	3 873.0	783.0
7	3 928.5	3 239.0	689.5
8	3 319.0	2 713.0	606.0
9	3 254.5	2 768.0	486.5
10	2 231.5	1 890.0	341.5
11	1 179.0	1 031.0	148.0
12	2 861.0	2 523.0	338.0
計	32 682.0	27 889.0	4 793.0
昭和 4			
1	1 717.0	1 367.0	350.0
2	2 749.0	2 384.0	365.0
3	2 030.0	1 587.0	443.0
4	2 155.0	1 571.0	594.0
5	2 952.0	2 304.0	648.0
6	5 364.0	4 091.0	1 273.0
7	1 916.0	1 554.0	362.0
8	2 099.0	1 442.0	657.0
9	1 512.0	1 176.0	336.0
10	1 513.0	1 265.0	248.0
11	1 200.0	1 017.0	183.0
12	1 916.5	1 428.5	488.0
計	27 123.5	21 186.5	5 937.0
昭和 5			
1	2 253.0	1 510.0	743.0
2	1 457.0	1 169.0	288.0
3	1 971.0	2 532.0	439.0
4	2 437.0	1 547.0	890.0
5	3 434.5	2 313.5	1 121.0

D 横濱、神戸市場生絲内地積戻高月別 (續)

月次	總數	横濱	神戸
6	7 693.0	6 379.0	1 319.0
7	7 024.0	6 262.0	762.0
8	4 272.0	3 350.0	922.0
9	2 749.0	2 107.0	642.0
10	5 703.0	4 233.0	1 470.0
11	3 719.0	2 993.0	726.0
12	6 700.0	5 262.0	1 438.0
計	50 417.5	39 657.5	10 760.0
昭和 6			
1	3 151.0	2 519.0	632.0
2	2 385.0	1 887.0	498.0
3	3 343.5	2 630.5	713.0
4	2 717.0	2 247.0	470.0
5	6 844.5	5 104.5	1 740.0
6	9 492.5	7 857.5	1 635.0
7	7 400.5	5 128.5	2 272.0
8	4 389.0	3 019.0	1 370.0
9	2 791.0	2 077.0	714.0
10	3 437.0	2 439.0	998.0
11	3 395.0	2 510.0	885.0
12	6 444.0	4 767.0	1 677.0
計	55 790.0	42 186.0	13 604.0
昭和 7			
1	2 046.5	1 416.0	630.5
2	1 621.0	1 206.5	414.5
3	3 053.0	2 179.5	873.5
4	3 220.5	2 603.5	617.0
5	4 544.5	3 435.0	1 109.5
6	5 066.0	3 298.5	1 767.5
7	3 938.5	2 099.5	1 839.0
8	3 633.0	2 237.5	1 395.5
9	2 794.5	1 715.5	1 079.0
10	2 942.0	1 697.5	1 244.5
11	3 506.0	2 243.0	1 263.0
12	6 304.0	4 661.0	1 643.0
計	42 669.5	28 793.0	13 876.5
昭和 8			
1	4 170.0	2 645.0	1 525.0
2	1 798.0	1 530.5	267.5
3	1 961.5	1 545.5	416.0
4	2 858.5	2 108.5	750.0
5	3 215.0	2 374.5	840.5

(4) 横濱、神戸市場

年次	横 濱			神 戸		
	繰越高	入荷高	輸出高	繰越高	入荷高	輸出高
大正 6	—	95 030.0	—	—	—	—
7	—	86 453.0	—	—	—	—
8	—	85 129.5	—	—	—	—
9	—	64 926.0	—	—	—	—
10	—	62 840.0	—	—	—	—
11	—	70 835.0	—	—	—	—
12	—	29 787.5	38 490.0	—	—	—
13	—	57 793.0	45 256.0	—	—	—
14	6 581.0	66 913.0	82 997.0	2 140.0	25 633.0	24 313.0
昭和 1	9 664.0	38 211.0	47 875.0	3 460.0	21 568.0	22 850.0
2	10 093.0	40 674.0	51 609.0	2 170.0	28 897.0	27 277.0
3	10 524.0	46 933.0	59 527.0	3 790.0	45 543.0	46 948.0
4	10 543.0	39 247.0	47 997.0	19 080.0	346 426.9	352 246.4
5	7 773.0	26 743.0	19 849.0	13 260.5	281 877.4	282 381.0
6	10 258.0	785.0	3 684.0	12 756.9	347 787.5	350 513.6
7	8 825.0	4 688.5	4 264.0	1 002.5	44 924.0	44 016.5
昭和 8 1	2 820.0	192.0	496.0	1 910.0	6 512.0	5 953.0
2	2 849.0	142.0	122.0	2 469.0	4 977.0	6 115.5
3	2 524.0	83.0	702.0	1 330.5	3 989.0	3 699.0
4	2 337.0	173.0	409.0	1 620.5	3 755.0	4 313.0
5	2 176.0	191.0	155.0	1 062.5	5 345.5	4 785.0
6	1 955.0	134.0	110.0	1 623.0	6 431.0	6 276.5
7	1 892.0	318.0	687.0	1 777.5	6 993.5	7 115.5
8	2 118.0	464.0	263.0	1 655.5	9 088.0	8 497.0
9	2 800.0	657.0	543.0	2 246.5	8 364.5	8 278.0
10	2 672.0	171.0	426.0	2 333.0	7 319.0	8 148.0
11	1 969.0	193.0	946.0	1 504.0	8 000.0	7 454.0
12	1 668.0	258.0	1 216.0	2 050.0	6 640.0	7 250.0
計		2 976.0	6 075.0		77 414.5	77 884.5
昭和 9 1	1 810.0	617.0	367.0	1 440.0	7 030.0	6 300.0
2	1 699.0	254.0	695.0	2 170.0	6 800.0	7 320.0
3	1 447.0	331.0	764.0	1 350.0	8 350.0	7 950.0
4	1 467.0	246.0	543.0	1 750.0	10 200.0	20 150.0
5	1 665.0	752.0	627.0	1 800.0	8 270.0	8 450.0
6	1 403.0	349.0	2 242.0	1 620.0	7 670.0	7 700.0
7	1 448.0	999.0	712.0	1 590.0	16 050.0	13 700.0

副蠶絲集散高

年次	横 濱			神 戸		
	繰越高	入荷高	輸出高	繰越高	入荷高	輸出高
昭和 9 8	1 613.0	800.0	1 008.0	3 940.0	11 931.0	11 660.0
9	1 728.0	847.0	1 138.0	4 211.0	24 050.0	22 711.0
10	1 874.0	739.0	1 322.0	5 550.0	23 200.0	20 650.0
11	1 864.0	1 127.0	651.0	8 100.0	22 800.0	25 500.0
12	2 086.0	4 075.0	1 248.0	5 400.0	25 250.0	25 450.0
計		11 136.0	11 317.0		171 601.0	167 841.0
昭和 10 1	1 845.0	285.0	359.0	5 200.0	26 800.0	25 300.0
2	1 562.0	449.0	444.0	6 700.0	13 400.0	16 800.0
3	1 069.0	—	446.0	3 300.0	16 900.0	13 800.0
4	1 032.0	—	725.0	6 400.0	15 700.0	14 000.0
5	1 047.0	—	432.0	8 100.0	11 700.0	15 300.0
6	776.0	—	596.0	4 500.0	6 550.0	5 000.0
7	805.0	—	1 082.0	5 550.0	16 950.0	18 250.0
8	1 976.0	—	1 282.0	4 250.0	20 600.0	19 200.0
9	1 684.0	—	1 034.0	5 650.0	20 000.0	19 250.0
10	1 590.0	—	1 326.0	6 400.0	18 100.0	22 200.0
11	2 283.0	—	1 750.0	2 300.0	20 600.0	17 000.0
12	1 417.0	—	694.0	5 900.0	18 000.0	21 200.0
計		734.0	10 170.0		205 300.0	207 800.0
昭和 11 1	1 562.0	—	1 202.0	2 700.0	23 100.0	18 900.0
2	1 273.0	—	723.0	6 900.0	17 900.0	21 400.0
3	1 281.0	—	1 718.0	3 400.0	18 000.0	16 400.0
4	1 159.0	—	1 145.0	5 000.0	13 900.0	15 700.0
5	820.0	—	346.0	3 200.0	8 500.0	7 100.0
6	558.0	—	692.0	4 600.0	6 400.0	8 250.0
7	889.0	—	868.0	2 750.0	15 970.0	13 170.0
8	1 713.0	—	675.0	5 550.0	24 870.0	24 950.0
9	2 117.0	—	1 371.0	5 470.0	17 440.0	19 160.0
10	2 698.0	—	714.0	3 750.0	11 800.0	12 140.0
11	3 132.0	—	338.0	3 410.0	21 100.0	18 800.0
12	3 126.0	—	2 016.0	5 710.0	19 300.0	18 200.0
計		—	11 808.0		198 200.0	194 170.0

備考 繰越高ハ横濱副蠶絲高懇話會調査ニシテ當該月第1日曜日ノ在荷ヲ示シ鬘斗、生皮苧、絲屑取合出穀滿ヲ含ミ鬘斗、生皮苧取合ハ85斤出穀滿ハ40斤ヲ以テ1俵トス
 横濱 入荷高ハ横濱生絲問屋業組合ノ調査ニシテ以上ノ外ベニ一ヲ含ム鬘斗、生皮苧取合ハ85斤出穀滿ハ40斤ベニ一ハ150斤ヲ以テ一俵トス
 輸出高ハ横濱税關外國貿易月表ニ據リベニ一ヲ含ミ總テ昭和6年迄擔、7年以降ハ100斤ヲ以テ單位トス
 昭和10年3月以降ハ資料ヲ缺ク
 神 戸 神戶生絲問屋業組合調査ニ據ル昭和6年以降ハ神戶生絲検査所調査ニシテ總テ100斤ヲ以テ1俵ニ換算セリ而シテ輸出高中ニハ賣込高及地方積戻高ヲ含ム

2 生絲市場

(1) 橫濱市場
A 橫濱市場生
(a) 橫濱市場生絲

Table with columns for year (明治, 大正), grade (細絲, 太絲), and price (最高, 最低, 平均).

Table with columns for year (大正七年 to 大正十一年) and price (最高, 最低, 平均) for various silk grades.

備考 1. 橫濱生絲検査所調査ニ據ル 2. 平均ハ取引高ヲ加味シタル平均ヲ示ス

生絲相場

生絲相場
絲現物相場
現物相場絲格別 (對百斤)

Table with columns for grade (太絲, 座繰, 折返) and price (最高, 最低, 平均).

Table with columns for year (大正十一年 to 大正十四年) and price (最高, 最低, 平均) for various silk grades.

(b) 橫濱市場生絲

年次	月次	一	二	三	四	五	六	月
		月	月	月	月	月	月	月
大正 1	最高	840	870	860	855	840	835	835
	最低	820	835	840	845	835	820	820
	平均	826	848	846	852	836	831	831
2	最高	850	850	850	870	860	905	905
	最低	840	850	840	845	850	860	860
	平均	843	850	844	858	856	897	897
3	最高	965	985	1015	1010	1030	1005	1005
	最低	925	970	980	980	975	1000	1000
	平均	950	979	997	990	1007	1003	1003
4	最高	775	770	800	820	810	765	765
	最低	750	760	760	800	765	735	735
	平均	765	760	789	809	806	760	760
5	最高	1160	1230	1350	1300	1100	1070	1070
	最低	1040	1160	1240	1050	1030	1050	1050
	平均	1086	1217	1303	1170	1056	1059	1059
6	最高	1290	1220	1220	1265	1196	1380	1380
	最低	1230	1200	1125	1135	1145	1225	1225
	平均	1261	1212	1166	1189	1168	1270	1270
7	最高	1300	-	1400	1430	1600	1650	1650
	最低	1300	-	1300	1350	1400	1400	1400
	平均	1300	-	1335	1388	1481	1616	1616
8	最高	1520	1340	1500	1720	1920	2340	2340
	最低	1350	1300	1400	1520	1720	1930	1930
	平均	1442	1319	1448	1554	1773	2236	2236
9	最高	4360	-	3380	3080	1990	1620	1620
	最低	3430	-	3270	2000	1500	1300	1300
	平均	3688	-	3328	2569	1866	1426	1426
10	最高	1500	1500	1500	1500	1500	1490	1490
	最低	1500	1500	1500	1500	1500	1440	1440
	平均	1500	1500	1500	1500	1500	1446	1446
11	最高	2080	1860	1740	1730	1950	2010	2010
	最低	1770	1730	1520	1580	1750	1780	1780
	平均	1925	1795	1630	1655	1850	1895	1895
12	最高	2150	2290	2340	2410	2410	2140	2140
	最低	2130	2140	2240	2280	2170	2010	2010
	平均	2140	2215	2290	2345	2290	2075	2075

現物相場標準物 (對百斤)

七	八	九	十	十一月	十二月	年	內
825	870	875	925	880	855	925	925
820	830	845	865	850	835	820	820
822	860	854	887	868	845	844	844
910	1025	1015	980	930	925	1025	1025
875	915	970	930	900	885	840	840
889	955	998	946	908	900	890	890
1000	860	785	760	700	750	1030	1030
945	775	760	700	700	700	700	700
983	787	765	728	700	719	822	822
780	800	830	905	1150	1100	1150	1150
750	775	805	830	920	1020	735	735
759	783	817	862	1013	1056	850	850
1120	1210	1180	1250	1340	1290	1350	1350
1060	1140	1130	1130	1290	1250	1030	1030
1097	1170	1147	1175	1306	1280	1146	1146
1720	1750	1500	1350	1300	1300	1750	1750
1380	1520	1350	1250	1300	1300	1125	1125
1468	1605	1439	1300	1300	1300	1376	1376
1600	1600	1550	1620	1620	1520	1650	1650
1500	1540	1510	1580	1550	1460	1300	1300
1553	1559	1530	1599	1574	1493	1470	1470
2360	2270	2350	2700	3060	3280	3280	3280
2170	2150	2280	2400	2800	3080	1300	1300
2251	2213	2296	2529	2901	3201	2128	2128
1400	1280	1560	1500	1500	1500	4360	4360
1100	1130	1130	1500	1500	1500	1100	1100
1264	1188	1270	1500	1500	1500	1663	1663
1490	1450	1580	1630	1850	2020	2020	2020
1450	1390	1410	1520	1570	1960	1390	1390
1453	1420	1456	1588	1667	1970	1511	1511
2040	1890	2010	2210	2210	2130	2210	2210
1850	1820	1870	2080	2040	2050	1520	1520
1945	1855	1940	2145	2125	2090	1904	1904
2000	1930	2130	2350	2070	2100	2410	2410
1810	1780	2050	2050	1980	2020	1780	1780
1968	1852	2107	2170	2038	2048	2008	2008

(2) 神戸市場

A 神戸市場生

(a) 神戸市場生絲現物

年次	器械飛切上 (郡是格)	同黄繭絲	器械飛切 (羽子板格)	器械準飛切 (矢島格)
大正12年 9月以降	最高	円 2480	円 ...	円 2460
	最低	2070	...	2050
	平均	2160	...	2140
13	最高	2210	...	2190
	最低	1500	...	1480
	平均	1913	...	1896
14	最優格	2190
	最高平均	1800
	最低平均	2007
15	最優格	2010
	最高平均	1430
	最低平均	1629

備考 1. 神戸生絲検査所調査ニ據ル
2. 平均ハ單ナル平均ヲ示ス

(b) 神戸市場生絲現物

年次	月次	一月	二月	三月	四月	五月	六月
昭和2	最高	円 1450	1470	1470	1480	1500	1480
	最低	1400	1400	1400	1390	1430	1370
	平均	1431	1442	1422	1429	1761	1459
3	最高	1330	1380	1380	1375	1375	1280
	最低	1300	1330	1330	1330	1250	1270
	平均	1307	1361	1365	1346	1345	1274
4	最高	1365	1390	1420	1420	1410	1360
	最低	1350	1360	1380	1385	1300	1330
	平均	1358	1381	1383	1405	1343	1342
5	最高	1290	1190	1180	1165	-	-
	最低	1155	1140	1120	1100	-	-
	平均	1229	1172	1163	1132	-	-
6	最高	760	720	690	650	545	600
	最低	660	655	630	545	510	500
	平均	720	685	660	598	532	531
7	最高	670	660	635	565	510	495
	最低	630	605	565	490	405	385
	平均	650	638	604	518	455	452
8	最高	925	715	685	810	855	1080
	最低	690	665	635	650	760	850
	平均	765	695	659	721	796	977

生絲相場

生絲現物相場

相場生絲格別 (對百斤)

器械關西良 一番飛切 (八王子格)	同黄繭絲	器械關西良 一番 (武州格)	信州上一番 (小口組)	座繰一番 (五人娘)	座繰一番 (金盃)
円 2390	円 ...	円 ...	円 ...	円 ...	円 ...
1980
2070
2130
1380
1846
...
...
...
...
...

相場標準物 (對百斤)

七月	八月	九月	十月	十一月	十二月	年内
円 1410	円 1350	円 1370	円 1340	円 1300	円 1310	円 1500
1340	1920	1320	1280	1270	1270	1270
1378	1320	1348	1297	1290	1293	1399
1274	1300	1350	1400	1380	1380	1400
1230	1260	1285	1345	1340	1355	1230
1248	1288	1314	1377	1356	1370	1325
1330	1330	1350	1320	1250	1205	1420
1270	1280	1310	1260	1190	1155	1155
1286	1305	1333	1288	1224	1171	1318
800	730	720	630	610	660	1290
670	690	560	540	560	570	540
715	708	667	572	579	627	714
610	620	630	560	565	640	760
550	550	535	525	535	525	500
590	575	584	547	555	565	595
610	1100	1050	920	970	965	1100
505	605	900	850	860	860	385
537	810	933	889	911	923	693
1000	880	890	795	665	600	1080
840	815	795	650	525	545	525
937	856	852	712	585	562	760

(3) 横濱、神戸取引所生絲格差

Table with columns for Year (年次), Grades (A-F), and Price ranges. Includes data for years 昭和7 through 昭和12, showing price fluctuations for various grades of silk.

備考 1. 横濱、神戸取引所生絲月報ニ據ル

2. 昭和8年6月迄ハ廿一中C格(白、黄)ナリシモ同年7月ヨリ廿一中A、B格(白、黄)ニ受渡格ヲ變更セリ

(4) 横濱、神戸市場副蠶絲相場種別

A 横濱市場副蠶絲相場種別 (對百斤)

Large table with columns for Year (年次), Silk types (e.g., 器具物, 奥州物), and Price ranges (最高, 最低). Includes data for years 明治38 and 大正1 through 14.

A 横濱市場副蠶絲相場種別 (續)

Table with columns for Year (年次), Silk types (e.g., 器械優等鬚斗), and Price ranges (最高, 最低, 平均). Includes data for years 昭和1 through 昭和8.

