

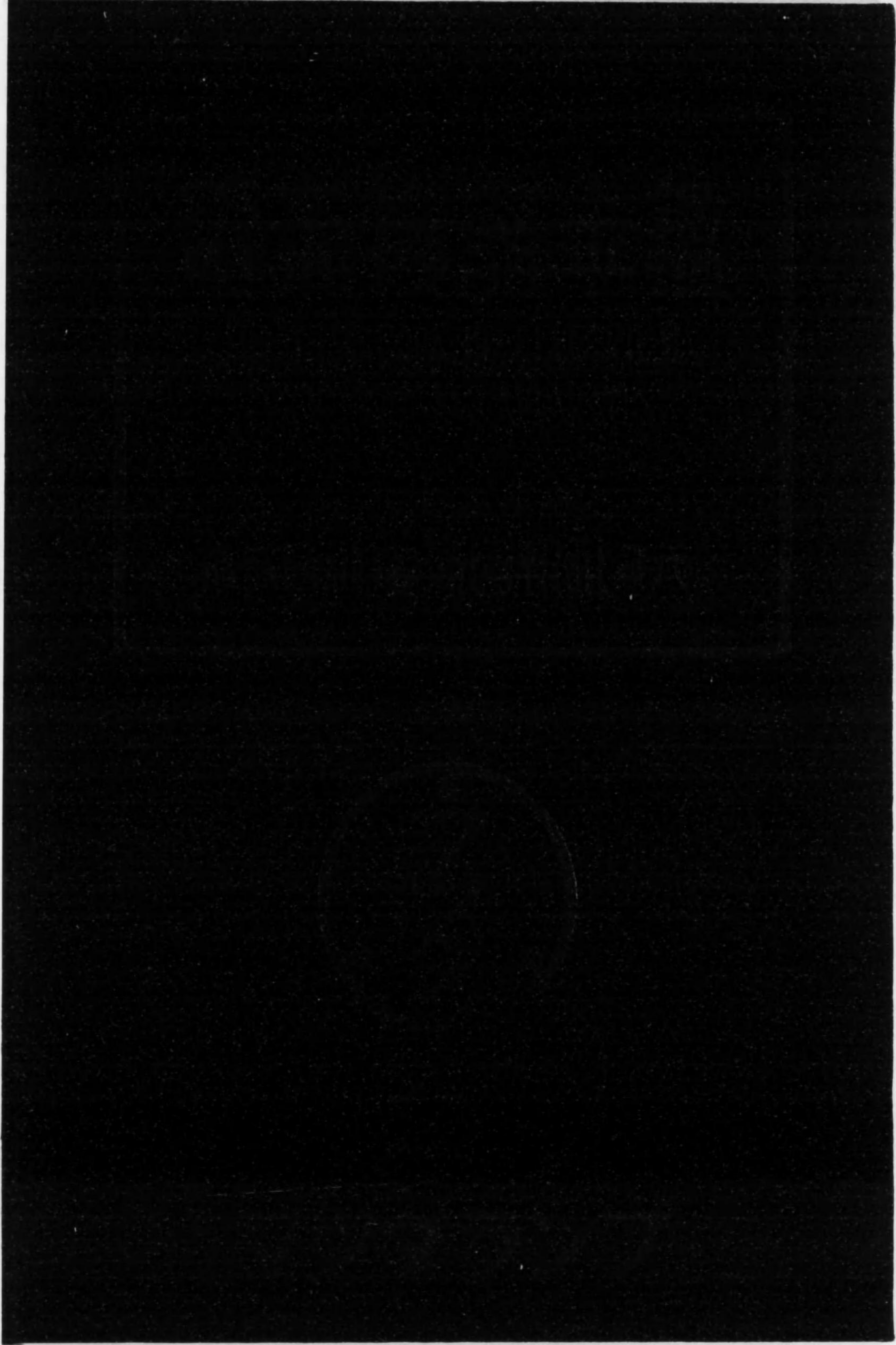

始

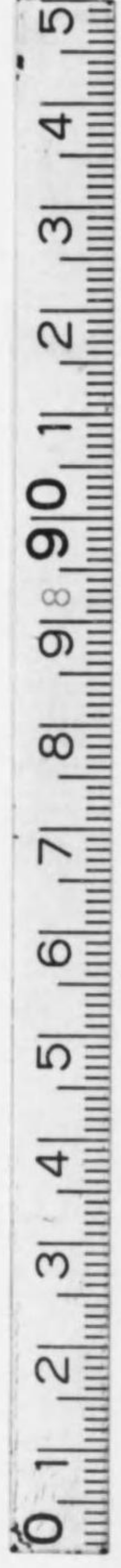

電氣機器年鑑

THE YEAR BOOK OF ELECTRICAL
MACHINERY AND APPARATUS

昭和十三年版

株式會社電氣日報社發行



マツダランプ

381
464



進相用

O.F.式蓄電器



住友電線製造所
大阪市此花區恩壽島南之町六〇

(A1)

目 品 業 營

T M 式腕金用座金兼用「ナット」止金具
 T M 式腕木用「ナット」止金具
 N D O 式晝夜間自動切換閉器
 N D O 式自働遮斷機
 T M 式自働遮斷機
 T M 式支線當金
 T M 式腕木取付金
 T M 式安全全線引止金
 T M 式中線引止金
 各種電力電信電話機械器具
 電燈電力電信電話材料工具式
 電線電纜其他電氣材料工具式



店賣販約特品製所作製用應氣電本日
 賣販造製料材線架式 M T 許特

店商藏滿藤內

地番八十九町上杉金區谷下市京東
 番一四二二(87)岸根話電
 番七七二、六一一京東替振



電話用コード
通 信 線
可 撓 紐 線
絶 緣 電 線
工 ナメル線
各 種 電 線

逓信省製造免許工場

齋藤コード製造株式會社

專務取締役 齋藤義國

東京市品川區大井水神町二〇三三番地
電話大森(06)七二二五番・八六五六番・八六五七番

最古之歴史  最新之技術

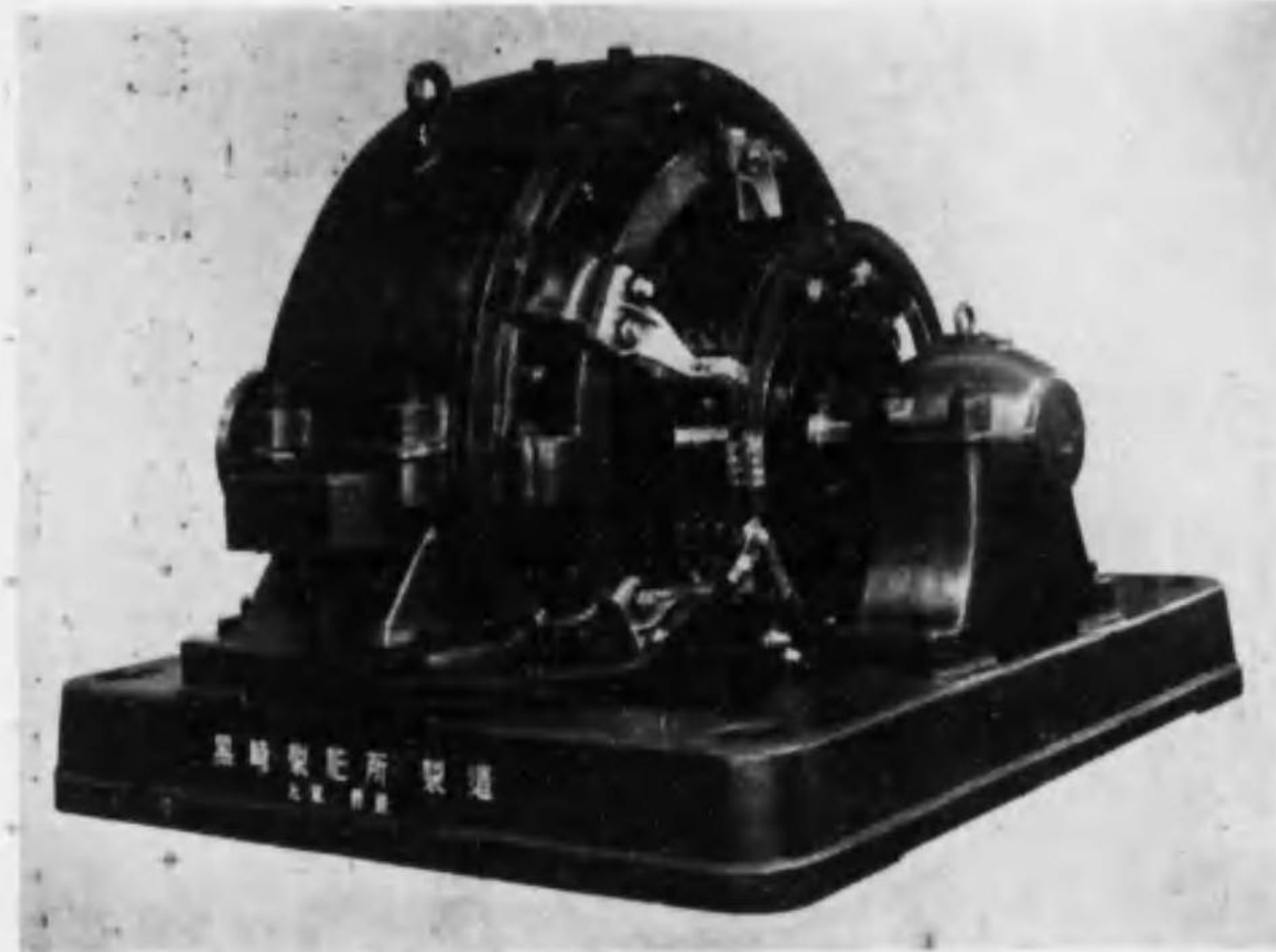

200 H P. 直 流 電 動 機

營 業 概 目

各種發電機及電動機	各種電動發電機
廻轉變流機	電氣動力計
船用電動揚貨機	船用電動揚錨機
唧筒直結電動機	直流電氣銲接機
各種配電盤並に抵抗器	其他電氣工事設計監督

海軍省・農林省・指定工場

株式會社 黑崎製作所

取締役社長 黑崎元三

大阪市西淀川區野里町六〇六番地
電話福島(45)770・3928・3929番

出張所 東京市芝區田村町二丁目一番地(内田ビル)
電話銀座(57)5433番

創業 大正七年

遞信省 鐵道省 指定
全國電氣會社

日本電具株式會社

營業課目

特許	各種電氣用品製造販賣
B型配電線用スリーブ	スリーブ用捻廻器
S型屋内線用スリーブ	各種リングハンガー
A型通信線用スリーブ	イルファア進相器
送電線用各種スリーブ	「イルファア」誘電測定器
錫鍍各種スリーブ	進相用蓄電器各種

大阪市東區道修町一丁目十一番地

電話北濱(四三三三)九三九番

振替口座大阪五四五〇一

出張所 東京市麻布區筭町一八〇

電話赤坂三一五五番

工場 大阪市西淀川區海老江上四丁目

電話福島二七六八番

電燈・電力・電鐵・鑛山・工場用
電氣諸機械・器具・材料
各種特許製品



株式會社 建興商會

本社 東京市芝區濱松町二丁目五番地

電話芝(43)五四八・五四九・二一二八番

大阪出張所 大阪市北區堂島濱通り堂ビル

電話北七五五五—九番

目品業營主

電線電纜
鉛管鉛板
工ホナイト製品

品製新殊特

NGFオーマ線フオーマ線
エボナイト電線 オールエボナイト電線
金屬補強入キヤブタイヤケーブル
内燃機着火電線メッセンチャー入電話ケーブル
大日合金鉛管 鐵裝電車線



大日電線株式會社

本社及工場 兵庫縣尼崎市東向島西之町
販賣店所在地 東京 名古屋 福岡
滿洲駐在員 大連市山土佐町五七出光商會内
仙台 横濱 金澤 舞鶴 吳
佐世保 札幌 台北 宗崎 大連
代理店所在地 奉天 新京 ハルビン ナハル



特殊製品

營業品目
電動機・發電機
配電盤・變壓器
變壓器油濾過機
電動送風機
電動送風機
プロペラファン
モーターサイレン
マグネトダイナモ
並列種物
各種機械
製造機
製電機
器具類

特許OYK
誘導同期電動機
電氣收塵機
無線電信電話用
高壓直流發電機
高周波發電機
手動發電機
電話信號用小型電動發電機
航空機無線及電熱用
風車發電機及風車
瓦斯機・自動車・航空機
附屬充電用發電機
OESパークプラグ

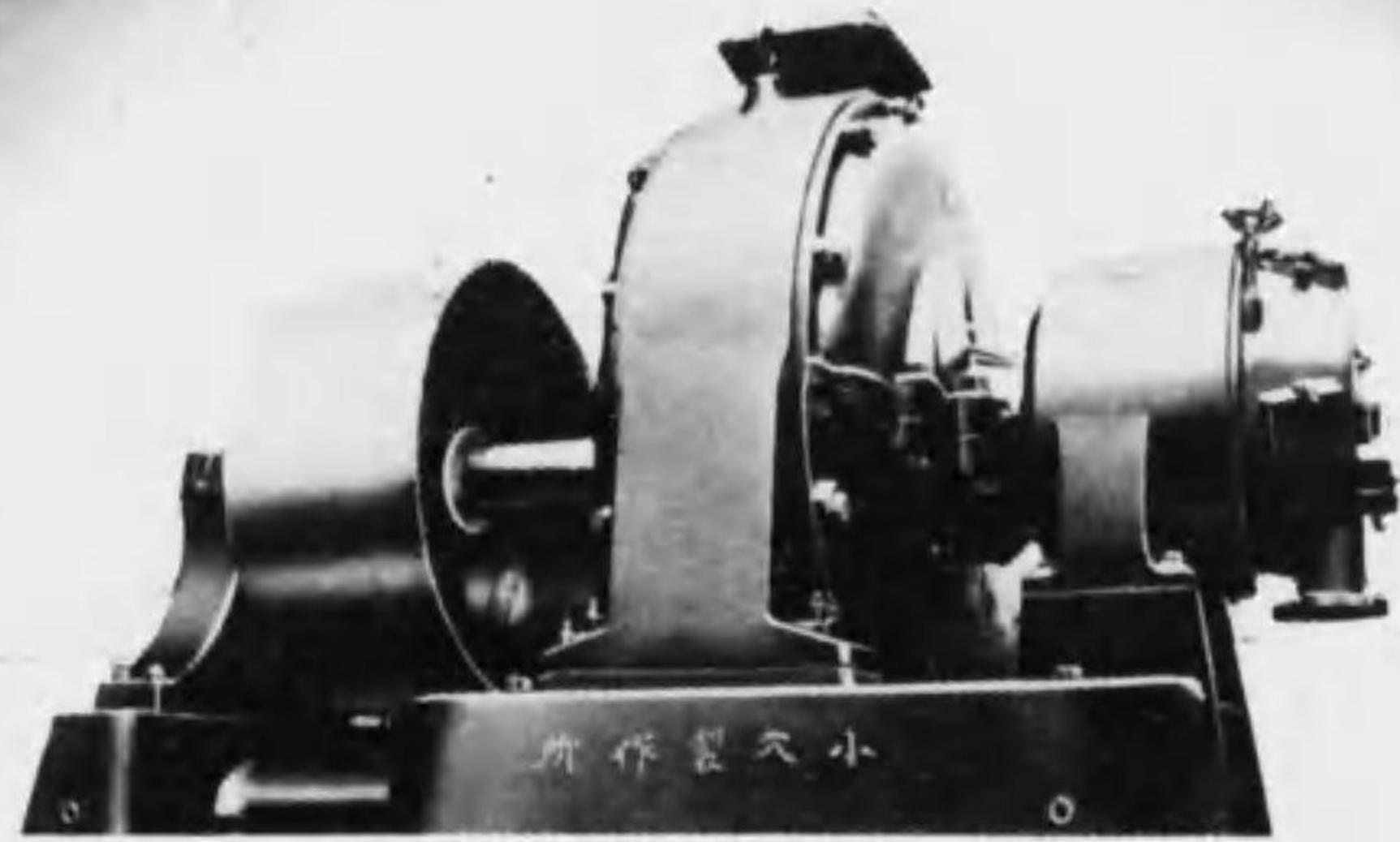

所作製穴小 株式會社

地番二十目丁三町川清區草淺市京東
八六・二三五・一三五・〇三五 (84) 草淺話電
七二七三・七八六・六八六・九六

地番九十三目丁三町島寺區島向市京東 場工島向

NEIC



MR-35型
配電盤用直流角型計器
100×100×47m/m

TR-5500型
カウンターチューブ
チェッカー
375×290×410m/m
定價 ¥450.00

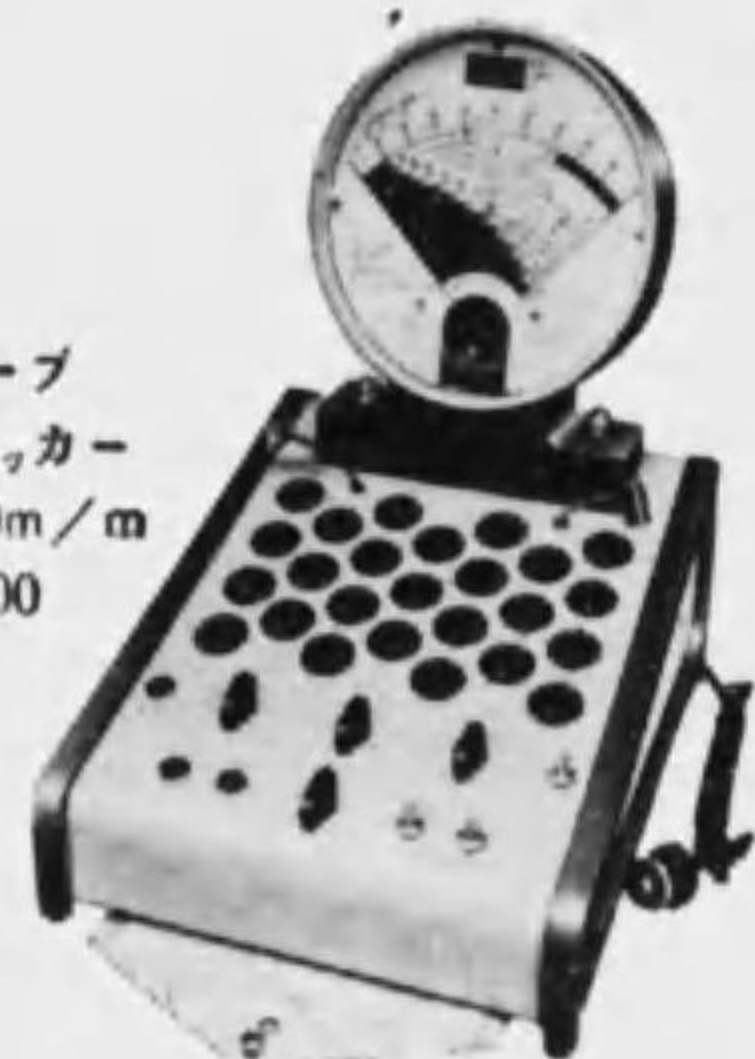

IR-9型
電橋型導体絶縁抵抗試験器
250×200×150m/m

TRP-7型
小型導通テスター
114×68×38m/m
定價 ¥22.00



MPA-30型
高級型直流精密級
220×200×150m/m



TRP-6型
簡易サーキットテスター
126×108×42m/m
定價 ¥26.00

型録
送呈

日本電氣計器株式會社

本社・工場 京都市左京區夷川通川端秋築町・電話上 4107・5622
振替大阪 102944
東京出張所 神田區錦町一丁目三番地・電話神田 754・763
大阪出張所 北區宗是町中之島ビル本館・電話土佐堀 58-59・2391

營業課目

發變電所送電配電線路
電氣鐵道線路工
內線諸工
鐵塔鐵構組立工
冷房煖房設備工
電氣工事設計監督請
電氣諸機械器
材料製造販賣

最近當社ニ於テ電氣設備一切
ヲ施工シタル滿洲中央銀行



創業 明治四十三年
東京市京橋區木挽町六ノ四
電話銀座(57) 長六九〇・六九一
六九二・三三・五七七
株式會社 弘電社
支社 大阪市西區京町堀通二ノ四〇
小樽市花園町東三ノ一
大連市羽衣町一市營ビル
出張所 名古屋、仙臺、函館、札幌、旭川、京城
新京、哈爾濱、齊齊哈爾、奉天、北京

登録商標

最優秀 絶縁體

高壓絶縁體及防水材料ニ關スル研究

- 海軍省指定品其他各種
絶縁用コンパウンド
- 海軍工廠及各電氣會社造船所指定品
アスベスト・ランバー
(黒色板・白色板)
- 海軍省規格品
フェノール・レチン板
棒・管
- 一般電機用優秀
フェノール・レチン型成品

海軍省指定工場

株式會社 **利昌洋行**
絶縁物工場

株式會社 利昌洋行 研究所

實
驗
装
置
完
備

大阪市西淀川區大仁西二丁目・電話福島3660・3661番



電機工場

主要製品

配電盤及附屬器具類
制御装置及器具類
各種電機器具

陸海電省 陸海電省 陸海電省
陸海電省 陸海電省 陸海電省

日新電機株式會社



計器工場主要製品目

携帯用電氣計器
 配電盤用電氣計器
 電氣器自動調節計
 帶型及丸型記錄計
 日新メツガー
 パイロメーター
 陰極線オシロクラフ
 化學工業用計量
 汽罐用計量

本社及工場
 京都市右京區梅津高畝町
 東京支店
 東京市丸之内海上ビル

—精工舎—
電氣時計

—マツダ—
コンソットチューブ

—住友—
電線 電纜

—日本電氣—
電話機・交換機

—住友—
**ニウムニョラルミン
ネーバル黄銅丸棒**

特約代理店
株式会社松本啓蔵商店
東京・芝

特約代理店
株式会社松本啓蔵商店
東京・芝

特約代理店
株式会社松本啓蔵商店
東京・芝

特約代理店
株式会社松本啓蔵商店
東京・芝

島津大型電気爐

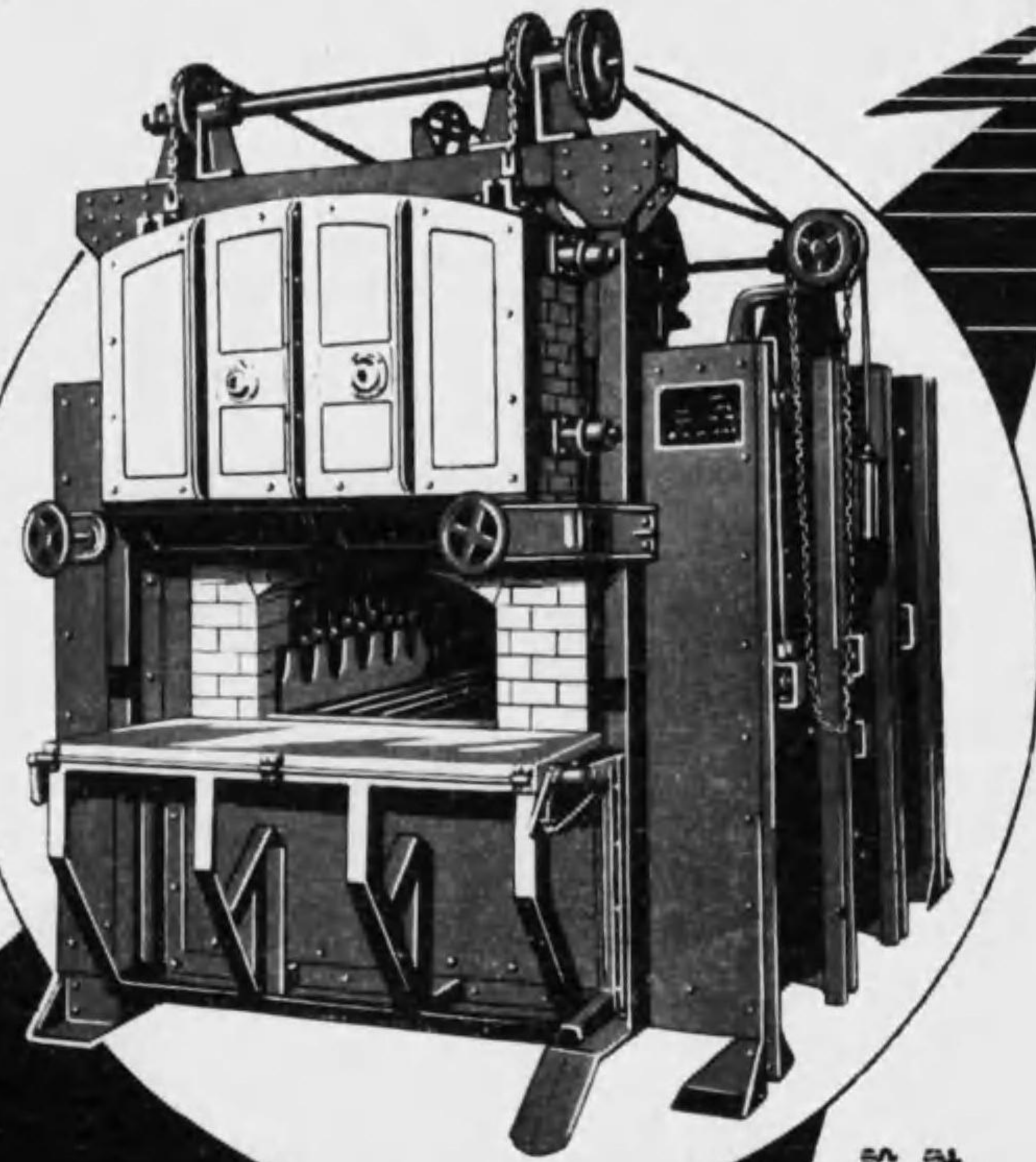

設計
貴需ニ應ズ
型録送呈

⊕ 株式会社 島津製作所

本社 京都市河原町二件 支店 東京・福岡・大阪・大連

純國産の二重構造電球

明視ランプ

東京電球株式會社

東電球株式會社



(目次1)

電 氣 機 器 年 鑑

昭 和 十 三 年

目 次

ア

アイケー電球合資會社.....	3
アサヒ電熱器製作所.....	3
合資會社アテナ電球製作所.....	3
アポロ商會.....	3
アメリカン電氣商會.....	3
アルソー商會.....	3
アルマイト應用商品株式會社.....	3
合資會社亞細亞製作所.....	3
足立電紐製作所.....	3
株式會社阿部商店.....	3
阿武製作所.....	3
阿部製作所.....	3
阿部式電氣時計株式會社.....	4
合名會社合場宏榮本店.....	4
愛京電氣株式會社.....	4
愛國電球株式會社.....	4
株式會社愛國電業社.....	4
愛知工業株式會社.....	4
合資會社愛知電機製作所.....	4
愛知電線製造所.....	4
愛知時計電機株式會社.....	4
株式會社青木エポナイト製造所.....	4
株式會社青木商店.....	4
青木義雄商店.....	4
青木製作所.....	5
青木電熱器製造所.....	5
合資會社赤井電機製作所.....	5
赤尾電機製作所.....	5
株式會社赤城製作所.....	5
赤羽平五郎商店.....	5
赤羽冶金株式會社.....	5
株式會社赤松商店.....	5
赤松電機製作所.....	5
赤松電氣鐵工商會本店.....	5
赤見製作所.....	5
朝倉製作所.....	5
朝日カーボン工業所.....	6
朝日乾電池株式會社.....	6
朝日金屬株式會社.....	6
合資會社朝日工業所.....	6
合資會社朝日商會.....	6
合資會社朝日商會.....	6

朝日照明株式會社.....	6
朝日精工株式會社.....	6
朝日電機製作所.....	7
朝日パイプ製作所.....	7
合名會社朝比奈商會.....	7
旭化學工業合資會社.....	7
合名會社旭組電氣商會.....	7
旭工業株式會社.....	7
旭工業株式會社.....	7
合資會社旭工業所.....	7
旭電化工業株式會社.....	7
旭電氣株式會社.....	7
旭電氣合名會社.....	7
旭電氣時計製作所.....	7
旭電線株式會社.....	8
旭電線製作所.....	8
旭發電機製作所.....	8
株式會社旭ラッカー製造所.....	8
合資會社淺井商會.....	8
淺井製作所.....	8
淺井孝祐商店.....	8
淺田電機製作所.....	8
合名會社淺沼商會.....	8
株式會社淺羽製作所.....	8
淺羽商店.....	8
淺原硝子工場.....	8
株式會社淺海商店.....	8
秋野電機製作所.....	8
秋山商會.....	9
秋吉電線合資會社.....	9
荒井製作所.....	9
荒川工場.....	9
合資會社荒川製作所.....	9
合資會社荒川忠商店.....	9
合資會社荒川電氣商會.....	9
合名會社荒川電機製作所.....	9
荒川電線製造所.....	9
荒巻電氣機商店.....	9
安全電機工業株式會社.....	9
合資會社安全電機工業社.....	9
安積濾紙工業所.....	9
安増電熱工業所.....	9
安治川亞鉛鐵工株式會社.....	10
安藤電氣株式會社.....	10

合資會社安藤電機商會.....10
 合名會社安藤電線製造所.....10
 安立電氣株式會社.....10
 東碍子株式會社.....10
 東蓄電池商會.....10
 東電機製作所.....10
 東電工業社.....10
 東電線社.....11
 株式會社新井商店.....11
 新井電機製作所.....11
 新井電氣商會.....11
 合資會社麻布電機工作所.....11
 天野製作所.....11
 曙テープ工業所.....11
 株式會社蘆田工業所.....11
 株式會社朝日電機製作所.....12

イ・キ

ゼ・イングリッシュ・エレクトリック
 コムパニー・リミテッド日本支店.....13
 イトウ硝子製作所.....13
 イトウ電機製作所.....13
 イリス商會東京支店.....13
 イリス商會ボツシュ部.....13
 インターナショナル・ゼネラル・エレ
 クトリック・カンパニー.....13
 いわしや.....13
 生田電機器具製作所.....13
 生島製作所.....13
 井上商店.....13
 井上商店礦油部.....13
 株式會社井上電機製作所.....13
 合資會社井上電氣商會.....14
 井上塗料工場.....14
 株式會社井口鐵工所.....14
 株式會社井筒製作所.....14
 井原電器製作所.....14
 井本商會.....14
 合資會社五十嵐硬化工業所.....14
 五十嵐電器製作所.....14
 伊澤商店.....14
 合資會社伊關商店.....14
 伊東電機製作所.....14
 伊藤硝子製作所.....14
 伊藤幹三商店.....14
 伊藤乾電池製造所.....14
 株式會社伊藤喜商店.....15
 伊藤賢三商店.....15
 株式會社伊藤商行.....15
 伊藤商工社.....15
 伊藤製陶所.....15

合名會社伊藤電機商會.....15
 合資會社伊藤電氣商會.....15
 伊奈製陶株式會社.....15
 伊原電機製作所.....16
 伊吹工業所.....17
 飯田電線製作所.....17
 株式會社飯野製作所.....17
 株式會社池貝鐵工所.....17
 合名會社池製作所.....17
 池田商工業合名會社.....17
 合名會社池本商店.....17
 合資會社石井製作所.....17
 石井太一郎商店.....17
 合資會社石井電氣店.....17
 株式會社石井鐵工所.....17
 石井電光社.....18
 石垣開一商店.....18
 石川商會.....18
 合資會社石川商店.....18
 石川島芝浦タービン株式會社.....18
 石川製作所.....18
 株式會社石川製陶所.....18
 合資會社石川鐵工所.....18
 石川電機商會.....18
 石川電機商店.....18
 石黒電氣商會.....18
 石黒電機製作所.....19
 合資會社石坂電機製作所.....19
 石崎電機製作所.....19
 石澤電氣計器製作所.....19
 株式會社石田商店.....19
 石田商會.....19
 石塚製作所.....19
 合名會社石塚電球製作所.....19
 石原製作所.....19
 石原電化研究所.....19
 石橋電機製作所.....19
 石義電機商會.....19
 石渡電機株式會社.....20
 礎電線商會.....20
 磯野商事株式會社.....20
 磯村産業株式會社.....20
 一井製作所.....20
 株式會社一元商店.....20
 合資會社一興電線製造所.....20
 一ノ瀬製作所.....20
 一直商店.....21
 一柳電線製作所.....21
 市石テープ商店.....21
 市川真空管製作所.....21
 市川電線製造所.....21
 合資會社市原電機商事部.....21
 稻生電機製作所.....21

エ・エ

エーテー商會.....28
 エツシャ・ウイス會社.....28
 エヂソン真空管營業所.....28
 エビス乾式鍍金會.....28
 エビス商會.....28
 エビス電球株式會社.....28
 エレバム株式會社宮田製作所.....28
 合資會社エレホン電機製作所.....28
 合資會社江口商店.....28
 株式會社江戸川工業所.....28
 江浪工業所.....28
 英電機製作所.....29
 英電社.....29
 永樂工業所.....29
 株式會社營電社.....29
 合資會社榎戸電機製作所.....29
 榎並電機製作所.....29
 遠藤電線工場.....29
 遠藤電機製作所.....29
 合名會社圓満庄次郎商店.....29

オ・ヲ

合名會社ヲギ商店.....30
 オクダ電機株式會社.....30
 オーサン電器製作所.....30
 オートマチツク商會.....30
 オールライト工業所.....30
 株式會社小穴製作所.....30
 小川工業所.....30
 小川商會.....30
 合資會社小川商會.....30
 小川製作所.....30
 小川忠作商店.....30
 小口工業株式會社.....30
 小栗製作所.....31
 小田電氣株式會社.....31
 小田電機製作所.....31
 小田原電機製造所.....31
 小野商會電機工場.....31
 小野隆祐商店.....31
 合資會社小野電機商會.....31
 合名會社小野好雄商店.....31
 大井硝子株式會社.....31
 大内電線製造所.....31
 大江工業株式會社.....31
 大川電氣ラヂオ店.....31
 大垣電線株式會社.....31
 大上商會.....32

稲川電線製造所.....21
 稲垣電氣商店營業部.....21
 乾製作所.....21
 株式會社乾電氣商會.....21
 岩尾磁器工業株式會社.....21
 岩岡電線製造販賣所.....21
 岩城硝子株式會社.....21
 岩崎通信機製作所.....22
 岩下製作所.....22
 株式會社岩田兄弟商會.....22
 岩淵電氣工業株式會社.....23
 岩本電機工業所.....23
 岩本電機工作所.....23
 岩本電器製作所.....23
 合資會社岩松電機製作所.....23
 岩見照明商會.....23
 株式會社岩山商店.....23
 岩谷電機製作所.....23
 岩谷電機商會.....23
 株式會社今井硝子店.....23
 今井電器製作所.....23
 今北電器製作所.....23
 合資會社今中工場.....23
 株式會社今泉製作所.....23
 今村電氣株式會社.....24
 入江電氣商店.....24
 入山硝子店.....24
 泉尾合資會社.....24

ウ

ウイストン商會.....25
 ウエキ電線製造所.....25
 ウェストン商會.....25
 宇賀神電機製作所.....25
 宇佐見商店.....25
 株式會社宇都宮電機製作所.....25
 宇部電業株式會社.....26
 上阪電機製作所.....26
 上田電機商會.....26
 上野精陶會.....26
 上原嘉一郎商店.....26
 合資會社上原製陶所.....26
 上原電業社.....26
 梅澤製作所.....26
 梅鉢車輛株式會社.....26
 株式會社梅文商店.....26
 右田商會.....26
 植松碍子株式會社.....26
 内田電氣商會.....26
 株式會社馬田製作所.....27
 牛尾製作所.....27
 浦谷電機製作所.....27

株式会社大久保セメント工業所.....32
 合資会社大久保電気商会.....32
 株式会社大倉電気研究所.....32
 大倉商事株式会社.....32
 合資会社大倉電機製作所.....32
 大崎工業株式会社.....32
 株式会社大阪亜鉛鐵工所.....32
 大澤平助商店.....33
 大阪イナヅマ商会.....33
 合資会社大阪打抜鐵工所.....33
 合名会社大阪奥村商会.....33
 合資会社大阪角丸商会.....33
 株式会社大阪機械工作所.....33
 株式会社大阪機械製作所.....33
 大阪クロード電気株式会社.....33
 合資会社大阪司電社.....33
 大阪スキッチ製作所.....33
 大阪製鎖造機株式会社.....33
 大阪製線株式会社.....34
 大阪製線合資会社.....34
 大阪精密計器製作所.....34
 大阪直流電機製作所.....34
 大阪テープ製作所.....34
 株式会社大阪鐵工所.....34
 大阪電気株式会社.....34
 株式会社大阪電気商会.....34
 合名会社尾久電線製造所.....35
 大阪電気鋸接所.....35
 株式会社大阪電機工業所.....35
 大阪電球株式会社.....36
 大阪電業合資会社.....36
 合資会社大阪電業商会.....36
 合資会社大阪電車用品工業所.....36
 大阪電線株式会社.....36
 大阪電池工業所.....36
 大阪電熱器製作所.....36
 大阪電流制限器製作所.....37
 大阪陶業株式会社.....37
 大阪齒車製作所.....37
 合資会社大阪發電ランプ製作所.....37
 大阪府立城東職工學校.....37
 大阪ホキール商会.....37
 大阪變壓器株式会社.....37
 大阪マツダ販賣株式会社.....37
 大阪無線株式会社.....38
 大阪家.....38
 大阪輸出電球株式会社.....38
 大阪ラヂオ商会.....38
 大阪螺旋管製作所.....38
 大阪レントゲン合資会社.....38
 大阪聯合電器株式会社.....38
 大島鞍藏電線所.....38
 株式会社大島電機工業所.....38

大島電機製作所.....38
 大島電機製作所.....38
 合資会社大隈商店.....38
 大津マグネット製作所.....39
 大塚寛一.....39
 大塚乾電池製造所.....39
 大塚ゴム商店.....39
 株式会社大塚製作所.....39
 大塚電気工務所.....39
 大塚電線製造所.....39
 大西工具商会.....39
 大根田電線製造所.....39
 大野硝子工場.....39
 合名会社大野商店.....39
 合資会社大野製作所.....39
 大野製作所.....39
 大場電線製造所.....39
 大畑伸鋼株式会社.....39
 大場ラヂオ線製造所.....39
 大平虎三.....40
 大宮商店.....40
 大谷電機製作所.....40
 大谷工作所.....40
 合資会社大和田カーボン工業所.....40
 太田電機製作所.....40
 應用電気株式会社.....40
 扇屋電気工業合名会社.....40
 丘商事株式会社.....40
 岡崎産業株式会社.....40
 岡島製作所.....41
 岡島電気合名会社.....41
 岡田信號機製作所.....41
 合名会社岡田商会.....41
 岡田商会電機修理部.....42
 岡田電気商会.....42
 岡田ネームプレート製作所.....42
 岡田ラヂオ卸問屋.....42
 岡地商店.....42
 岡電機製造販賣所.....42
 岡野コード製作所.....42
 株式会社岡原計器製作所.....42
 岡本製作所.....43
 岡本電気工業所.....43
 岡本電機製作所.....43
 岡山電業株式会社.....43
 株式会社岡安電気工場.....43
 岡屋電気商店.....43
 沖電気株式会社.....43
 沖電線株式会社.....43
 荻田電機株式会社.....43
 合資会社奥井電機工業所.....43
 奥田商店.....44
 奥谷電器製作所.....44

合資会社奥電機避雷針製作工場.....45
 奥満プレス工業所.....45
 奥村電機製作所.....45
 合名会社奥村商店.....45
 及川商店.....45
 及川電気商店.....45

カ

カーテング商会.....46
 カールツアイス株式会社.....46
 株式会社カナエ電気冷凍機製作所.....46
 加賀谷製作所.....46
 合資会社加藤工業所.....46
 株式会社加藤車輛製作所.....46
 株式会社加藤武製作所.....46
 合資会社加藤電気商会.....46
 加藤電気商会.....46
 合資会社加藤電気商会.....46
 合資会社加藤電器製作所.....46
 加藤電機製作所.....46
 加藤電機工場.....47
 加藤電業研究所.....47
 加茂電機商会.....47
 甲斐電器製作所.....47
 甲友電気製作所.....47
 香取電機製作所.....48
 香蘭合名会社.....48
 株式会社鹿島組電気部.....48
 株式会社海電社.....48
 海部電器製作所.....48
 海陸用品商会.....48
 碍子共同販賣所.....48
 向南電機商会.....48
 岡成舎.....48
 高師ノ濱電気製作所.....48
 高知電機株式会社.....48
 合資会社康徳電業社.....48
 柿崎商会製作所.....49
 角一ゴム株式会社.....49
 合資会社角谷商会.....49
 株式会社影久商店.....49
 篁商会.....49
 籠平製作所.....49
 笠井芳南電気部.....49
 笠原商会.....49
 笠原商会.....49
 笠松電機製作所.....49
 柏野避雷針製作所.....49
 柏原パイプ製造所.....49
 柏山電機製作所.....50
 春日電気商会.....50

片岡マグネット商会.....50
 片桐勝藏商店.....50
 株式会社梶山工業所.....50
 勝田電熱器製作所.....50
 勝尾電気金具製作所.....50
 合資会社勝倉康至伸銅所.....50
 株式会社勝亦電機製作所.....50
 合名会社勝本電気商会.....50
 門本商店.....50
 合名会社蟹江商会.....51
 金子電機製作所.....51
 金田電機製作所.....51
 株式会社金久商店.....51
 金丸製作所.....51
 兼子電機製作所.....51
 兼光電球商会.....51
 株式会社川製作所.....51
 川合電気模型製作所.....51
 川井電気株式会社.....51
 合資会社川上製作所.....51
 川北電気株式会社.....51
 川崎車輛株式会社.....51
 合資会社川崎電気工業所.....52
 川崎電熱工業所.....52
 川下商事株式会社.....52
 川惣電機商店.....52
 川惣電機商店.....52
 株式会社川西機械製作所.....52
 株式会社川端電線製造所.....52
 川部配電機器研究所.....52
 川邊電気ラヂオ商会.....52
 株式会社河合電線製造所.....52
 河合電熱器製作所.....52
 河田製作所.....52
 株式会社河津無線研究所.....53
 河浪商会.....53
 河野商会.....53
 河野商店.....53
 合資会社河村商店.....54
 河野電機製作所.....54
 河村鐵工所.....54
 鎌倉電気商店.....54
 鎌田電器製作所.....54
 上林康二.....54
 神奈川電気株式会社.....54
 株式会社神戸製鋼所.....54
 株式会社神戸電機製作所.....55
 神崎電気合名会社.....55
 株式会社神崎川工業所.....56
 合資会社神田器械店.....56
 神田電気商会.....56
 神谷電気製作所.....56
 合名会社龜井工作所.....56

龜田電機製作所.....56
 龜山商店.....57
 合資会社簡明電機製作所.....57
 關西醫療電機研究所.....57
 關西硝子株式会社.....57
 關西電機工業所.....57
 關西電機製作所.....57
 株式会社關西電線製造所.....57
 關東電氣商工社.....57
 關東電球株式会社.....57
 合資会社關東電線製造所.....57

キ

合資会社キリン商會.....58
 株式会社キング乾電池製造所.....58
 株式会社キング商會.....58
 木島コード製作所.....58
 木谷製作所.....58
 木谷パイプ製作所.....58
 株式会社木原商店電氣部.....58
 木村修製作所.....58
 木村石綿商會.....58
 合名会社木村電機商店.....58
 木村電機合名会社.....58
 木村政次郎商店電氣部.....58
 汽車製造株式会社.....58
 喜村電氣商會.....59
 城戸電氣特殊鏡研究所.....59
 義城電機製作所.....59
 樹下製作所.....59
 九州スキップ製作所.....59
 合資会社北井商店.....59
 合資会社北川電氣工務所.....59
 合名会社北上無線電機商會.....59
 北野製作所.....59
 北村商店.....59
 合資会社衣笠電氣店.....59
 株式会社絹田電機製作所.....59
 株式会社京三製作所.....59
 京三電線製造所.....59
 京都電氣工業株式会社.....60
 合資会社京和商會.....60
 共益電氣株式会社.....60
 共信公司.....60
 共同電氣株式会社.....60
 共同無線電機株式会社.....60
 共和商事株式会社.....60
 共和電氣株式会社.....60
 合資会社共和電機製作所.....60
 共立金屬製作所.....61
 共立電機製作所.....61

合名会社行田電線製造所.....61
 合資会社郷田電機製作所.....61
 極東護謄製造合資会社.....61
 極東真空管製作所.....61
 極東硝子株式会社.....61
 極東商事株式会社.....61
 合資会社極東電線製造所.....61
 桐谷電機製作所.....61
 Q R K 商會.....61
 近榮電氣株式会社.....61

ク

株式会社クラウン電器製作所.....62
 株式会社工藤電氣工務所.....62
 久住武彌商店.....62
 合資会社久保クリューン電熱瓦斯器商店.....62
 久保田無線電機製作所.....62
 久保電機製作所.....62
 久實電氣工業所.....62
 合名会社日下部電機工業所.....62
 合名会社草川電機製作所.....62
 櫛部商會.....62
 葛生鐵工所.....62
 株式会社國松製線所.....62
 桑野製作所.....63
 桑野電機株式会社.....63
 桑畑電機製作所.....63
 桑山電機製作所.....63
 倉田電線品川工場.....63
 栗原工業所.....63
 栗原電機株式会社.....63
 栗山電機製作所.....64
 來住憲二郎.....64
 黒川電器製作所.....64
 株式会社黒坂電氣製作所.....64
 株式会社黒崎製作所.....64
 株式会社黒崎電機製作所.....65
 黒崎電機株式会社.....65
 黒澤電機製作所.....65
 黒田商店.....65
 黒田電線製造所.....65

ケ

京阪電線株式会社.....66
 株式会社京濱電機製作所.....66
 京濱窯業製陶所.....66
 株式会社京北電機製作所.....66
 京北電線製造所.....66

啓正特許品製作所.....66
 協信商會.....66
 協同電機製作所.....66
 株式会社協立興業社.....66
 協和電氣株式会社.....66
 株式会社建興商會.....66
 研電社.....67
 研電社製作所.....67

コ

コクホー電熱器製作所.....68
 合資会社コヤマ電機製作所.....68
 合資会社コロナ蓄電池燈製作所.....68
 こじま屋電機製作所.....68
 小池導入線製作所.....68
 合資会社小出兄弟商會.....68
 株式会社小糸製作所.....68
 小泉電機製作所.....68
 小枝電機製作所.....68
 小島電機製作所.....68
 小島電熱器製作所.....68
 小島變壓器製作所.....68
 合資会社小塚電機製作所.....68
 小西電器製作所.....69
 小林アイロン製作所.....69
 小林電氣工務所.....69
 小林電線製紐所.....69
 合資会社小林電氣商會.....69
 小林電氣商會.....69
 合資会社小林電機商會.....69
 小林電機製作所.....69
 小林電氣本店.....69
 合資会社小林電業所.....69
 小間電器製作所.....69
 小松伊三郎商店.....69
 株式会社小松英製作所.....69
 小峰甚藏商店.....70
 小森商店.....70
 合資会社小山電機製作所.....70
 小山電機製作所.....70
 株式会社五幸商會.....70
 五福電機工業所.....71
 株式会社五稜石綿紡織所.....71
 古賀電氣工業所.....71
 合名会社後藤商店.....71
 株式会社後藤風雲堂.....71
 後藤ベーク.....71
 合資会社工業商會.....71
 工藝社.....71
 工材社.....71
 株式会社工進精工所.....71

合資会社工電社.....72
 合資会社光榮電球製作所.....72
 光源社.....72
 光電社.....72
 光明電氣商會.....72
 光明電燈株式会社.....72
 株式会社弘業製作所.....72
 弘誠園フューズ部.....72
 合信工業所.....72
 株式会社合成化學工業所.....72
 合同電機製作所.....73
 合同電球販賣株式会社.....73
 合資会社合同電器金屬工業所.....73
 合同電線製造所.....73
 合同電柱根防腐材製作所.....73
 株式会社商工社坪庭電飾器製作所.....74
 株式会社弘電社.....74
 廣榮社.....75
 興電舎.....75
 合資会社國益商會.....75
 國華電氣株式会社.....75
 國華電機株式会社.....75
 國光電機株式会社.....75
 國光電球製作所.....75
 國產電機株式会社.....75
 國際電氣通信株式会社.....75
 國際電熱器製作所.....76
 株式会社國產電氣材料社.....76
 國陽電機製作所.....76
 越山商會.....76
 込山電機製作所.....76
 合名会社駒井竹三商店.....76
 是垣商店.....76
 近藤電機製作所.....76
 株式会社權田製作所.....76

サ

サガライト株式会社.....77
 株式会社サクラ商會.....77
 サンユー電機製作所.....77
 株式会社佐々木商會.....77
 合資会社佐々木商會.....77
 株式会社佐々木製作所.....77
 佐々木製造所.....78
 佐々木電氣製作所.....78
 佐々木電機本店.....78
 佐々木電線製造所.....78
 株式会社佐壽中商會.....78
 佐竹ゴム商會.....78
 合名会社佐藤兄弟硝子製作所.....78
 合資会社佐藤佳二商店.....79

株式会社佐藤商會	79
佐藤製作所	79
佐藤鐵工所	79
佐藤工業所	80
株式会社佐藤鐵工所	80
佐藤電機製作所	80
佐藤電氣商店	80
佐野電氣金具製作所	80
佐野電氣製作所	80
株式会社齋電舎	80
齋藤コード製造株式会社	80
齋藤公司	81
齋藤合名會社	81
株式会社齋藤省三商店	81
株式会社齋商店	81
齋藤電機株式会社	81
齋藤電機製作所	81
齋藤政勝商店	81
齋藤無線電機製作所	81
幸商會製作所	82
株式会社酒井寛三商店	82
合資會社酒井製作所	82
酒井電氣商事株式会社	82
株式会社酒井電機商店	82
株式会社酒井鐵工所	82
合資會社坂商會	82
合資會社坂口電機商會	82
株式会社坂下製作所	82
坂下電線製造所	83
合名會社坂田商店	83
坂本電機製作所	83
阪國電機製作所	83
阪田合名會社	83
阪田商會	83
阪本商店	83
阪本製作所	83
阪本電機株式会社	83
堺電機工場	83
櫻井電氣金具製作所	83
櫻宮化學研究所	83
札幌電業株式会社	83
澤井工場營業所	83
澤口電機製作所	84
澤田電機硝子製造所	84
澤田電機製作所	84
澤田パイプ製作所	84
澤藤電氣工業株式会社	84
山陰電氣工業株式会社	84
三榮社電業所	84
三機工業株式会社	84
三機商會	84
三機商會	84
三起工業社	84
三喜商會	84
三共工業株式会社	84
三共真空管製作所	85
三共電氣工業所	85
三惠電熱器株式会社	85
三光商會	85
三高電機製作所	85
株式会社三興商會	85
株式会社三興社	85
三昌電氣商會	85
三友商會	85
合資會社三陽商會	86
合資會社三立製作所	86
合資會社三和商會	86
三和電機株式会社	86
山光社	86
株式会社山洋商會	86
山陽電氣工業所	86
山陽電線製造所	86
シ	
シオタ電氣鐵工商會	87
シークラヂオ株式会社	87
株式会社シゲル商會	87
シメンスシュツケルト電氣株式会社	87
シヤストリーパーマナメントマシン株式 會社	87
志田製作所	87
清水電機製作所	87
清水電機製作所	87
清水電氣商會	87
清水電機製作所	87
清水無線電機株式会社	87
信濃電氣工業株式会社	87
芝製作所	88
株式会社芝浦製作所	88
芝浦マツダ工業株式会社	88
株式会社柴原電氣商會	89
澁谷電線合資會社	89
秀電社	89
修電社	90
周益電氣工業所	90
合資會社敷島エナメル工業所	90
株式会社敷島電機製作所	90
合資會社敷島時計製作所	90
静岡電氣商事株式会社	90
合名會社鹽崎橋次郎商店	90
鹽津硝子製作所	90
株式會社鹽谷製作所	90
島岡工業所	90
株式會社島田硝子製造所	90

島田商會	91
合名會社島田商會	91
島田電熱器製作所	91
島田屋商店	91
株式會社島津製作所	91
株式會社島村商店	92
島村電機製作所	92
島村電機製作所	92
島谷電機商店	92
株式會社下田商店	92
下平電機製作所	93
合資會社下關電氣工業所	93
合資會社下村電友會	93
白川電機製作所	93
白鳥電機製作所	93
品川護謨製造所	93
株式會社品川製作所	93
品川電機株式会社	94
品川電線製造所	94
真空興業株式会社	94
株式會社新電社	94
合資會社新興社	94
株式會社新興電機製作所	94
新和電熱器製作所	94
尙工社	94
正興社電氣工業所	95
株式會社正興商會	95
松風工業株式会社	95
合資會社祥利洋行	95
合名會社城東製作所	95
城北電線株式会社	95
株式會社進和商會	95
株式會社神保電器製作所	96
ス	
スターフューズ製作所	97
スタンレー電氣株式会社	97
合資會社須賀賢一郎商店	97
須永製作所	97
合資會社須磨商會	97
諏訪工業株式会社	97
諏訪工業株式会社	97
壽美屋電氣株式会社	98
合資會社水利工業社	98
末廣商會	98
合資會社末廣商社	98
株式會社菅原電氣商會	98
菅原電氣商會	98
杉浦電機製作所	98
株式會社杉田商會	98
杉田商事株式会社	98
株式會社杉元商店	98
合資會社杉山スプリング製作所	98
杉山電器製作所	99
鈴木賀八商會	99
鈴木喜一商店	99
鈴木合名製作所	99
鈴木合名會社	99
合名會社鈴木商店	99
鈴木商店	99
合名會社鈴木セーフ製造所	99
鈴木惣治郎商店	99
鈴木電機製作所	99
鈴木文雄商店	99
砂崎製作所	100
砂田商會製作所	100
砂場電機器具製作所	100
株式會社住友本社	100
住友機械製作株式会社	100
住友金屬工業株式会社	100
株式會社住友電線製造所	101
セ	
セーオー電機製作所	103
株式會社センター電機製作所	103
瀬榮合資會社	103
瀬崎營業所	103
瀬戸電氣商店	103
瀬戸電機商工株式会社	103
瀬戸陶磁器工業組合綜合共同販賣所内 電機部聯合會	103
瀬戸陶磁器商業組合	103
合資會社妹尾材木店	103
合資會社正計社	103
成電舎	103
成電舎電機製作所	103
西部電氣工業所	103
聖光電氣工業所	103
株式會社盛工社	104
精機工業所	104
合資會社精工社製作所	104
精巧舎製作所	104
株式會社精電舎	104
精電舎	105
株式會社整電社製作所	105
精美電機製作所	106
合資會社昭榮電機製作所	106
昭光電球株式会社	106
株式會社昭工舎	106
合資會社昭電社	106
合資會社昭電社	106
昭立電機計器製作所	106

昭和クレター株式会社..... 106
 昭和科学研究所..... 106
 昭和鑛業株式会社大阪支店旭工場..... 107
 昭和護謨株式会社..... 107
 昭和コンヂット株式会社..... 107
 昭和電機株式会社..... 107
 昭和電機製造株式会社..... 107
 昭和電気工業所..... 107
 昭和電気澤山製作所..... 107
 株式会社昭和電業社..... 108
 昭和電極株式会社..... 108
 昭和電球株式会社..... 108
 昭和電線株式会社..... 108
 昭和電線電纜株式会社..... 108
 昭和電熱製作所..... 108
 合資会社昭和防腐材製造所..... 109
 昭和木材防腐株式会社..... 109
 昭和冶金株式会社..... 109
 株式会社攝津電線製造所..... 109
 攝陽コンヂット製作所..... 109
 合資会社船場商店..... 109
 鮮満電業社..... 109

ソ

其浦電機器具製作所..... 110
 早電社..... 110
 株式会社外山商店..... 110
 外山製作所..... 110
 合資会社双龍組電気工業所..... 110

タ

タイガー電機株式会社..... 111
 タイガー電機製作所..... 111
 田浦商店..... 111
 田北電気商會..... 112
 合資会社田坂製作所..... 112
 田立製陶所..... 112
 株式会社田中源太郎商店..... 112
 田中工務所..... 112
 田中齊治..... 112
 田中車輛合名会社..... 112
 田中水力機械製作所..... 112
 合名会社田中製作所..... 112
 田中製作所..... 112
 田中電機商會..... 113
 田中電機製作所..... 113
 田中電線製造株式会社..... 113
 田中電話工業所..... 113
 合名会社田中鐵工所..... 113
 田中塗料工場..... 113

田中孫市工場..... 113
 合名会社田端電機工業所..... 113
 田村硝子製造所..... 113
 合資会社多田硝子店..... 113
 株式会社大安商會..... 113
 大榮電機合名会社..... 113
 株式会社大阪電熱器製作所..... 113
 大華電気株式会社..... 114
 大信商事合資会社..... 114
 大正電機商會..... 114
 合資会社大正電機製作所..... 114
 合資会社大電製作所..... 114
 大東商會..... 114
 大東製作所..... 114
 大東陶業所..... 114
 大東京塗料株式会社..... 115
 大東電気機械製造株式会社..... 115
 大同商業株式会社..... 115
 大同信號株式会社..... 116
 大同製作所..... 116
 大同電機株式会社..... 116
 大同電気商會..... 116
 大同電盟社..... 116
 大同電線合名会社..... 116
 大同ラヂオ株式会社..... 116
 大日電線株式会社..... 116
 大日本電気工業株式会社..... 117
 大日本電気鋸接株式会社..... 117
 合名会社大熱商會..... 117
 大平洋無線電信電話機製造所..... 117
 大丸礦油電機合名会社..... 117
 大洋電機工作所..... 117
 太陽電機製作所..... 117
 太陽電器製作合名会社..... 118
 太陽電線株式会社..... 118
 大有社電機製作所..... 118
 大陸貿易商會電気部..... 118
 大連鐵工所..... 118
 泰平電機工具株式会社..... 118
 泰東社..... 118
 合資会社泰明商會..... 118
 株式会社第一機械製作所..... 119
 第一電気株式会社..... 119
 臺灣電球販賣株式会社..... 119
 臺灣ネオン株式会社..... 119
 高井商會..... 119
 高石電熱工業所..... 119
 合名会社高尾製作所..... 119
 合名会社高木吉兵衛商店..... 119
 高木商店電機部..... 119
 高木電気商會..... 119
 合資会社高木電線製造所..... 119
 高島電線製造所..... 119

高田兄弟商會..... 119
 株式会社高田商會..... 119
 高田ゴム電線製造所..... 120
 高田電池株式会社..... 120
 株式会社高岳製作所..... 120
 合資会社高千穂電機商會..... 120
 高橋口金製作所..... 120
 高橋電氣製作所..... 120
 高橋電機工業所..... 120
 高橋電機製作所..... 120
 高橋電線合資会社..... 120
 高松電氣製作所..... 120
 合資会社高村電氣製作所..... 121
 高柳電氣工業所..... 121
 琢磨電機製作所..... 121
 瀧井電熱器製作所..... 121
 合名会社瀧口金屬製作所..... 121
 瀧口珈琲セーフ製作所..... 121
 合資会社竹内乾電池工場..... 121
 竹内電氣金具製作所..... 121
 竹内電機製作所..... 121
 竹内電機製作所..... 121
 竹岡電機製作所..... 121
 竹田電機製作所..... 121
 株式会社竹菱電機商店..... 122
 竹本工業電熱器製作所..... 122
 株式会社竹本電機計器製作所..... 122
 武重商店電気部..... 123
 武野電氣器具製作所..... 123
 橋硝子販賣店..... 123
 立石電機製作所..... 123
 立田電氣器具製作所..... 123
 合資会社立花商會..... 123
 谷電機製作所..... 123
 谷川電機製作所..... 123
 種村工業所..... 123
 玉木商店..... 123
 玉木電機株式会社..... 123
 團體食料研究所..... 123

チ

千鳥屋電機製作所..... 124
 株式会社千野製作所..... 124
 千代田商會..... 124
 千代田商事株式会社..... 124
 株式会社千代田製作所..... 124
 千代田電線株式会社..... 124
 千代田貿易商會..... 124
 長壽電熱器製造所..... 124
 中央工業株式会社..... 125
 中央商工株式会社..... 125
 株式会社中央製作所..... 125

中央電氣株式會社電線部..... 125
 中央電氣株式会社..... 125
 株式会社中央電機製作所..... 125
 中央電氣工業株式会社..... 125
 株式会社中央電氣商會..... 125
 中央電業社..... 125
 中央電線製造所..... 125
 中外コード捻線製造所..... 126
 株式会社中外電氣工務所..... 126
 中興電機株式会社..... 126
 株式会社中國特種電線製造所..... 126
 中立電氣製作所..... 126
 中條電機製作所..... 126
 合資会社中部電機製作所..... 126
 中部電線製造所..... 127

ツ

ツダ電氣計器工業所..... 128
 ツチヤ電業社..... 128
 津川アイロン製作所..... 128
 合資会社津田商會..... 128
 津田電線株式会社..... 128
 合資会社津田門司商店..... 128
 合資会社津野商店..... 128
 塚本電氣金具製作所..... 128
 津康壽..... 128
 辻照明製作所..... 128
 辻岡テーブ商店..... 128
 辻本梅藏..... 128
 角田無線電機株式会社..... 129
 椿本商店..... 129
 坪倉電熱工業所..... 129
 株式会社鶴巻時計店..... 129

テ

手塚電線製造所..... 130
 帝國アスベスト合資会社..... 130
 帝國堅紙株式会社..... 130
 合名会社帝國工業社..... 130
 帝國製紙株式会社..... 130
 帝國電氣株式会社..... 130
 株式会社帝國電線製造所..... 131
 帝國木材工業株式会社..... 131
 帝都電氣株式会社..... 131
 株式会社鐵興社..... 131
 株式会社寺内製作所..... 131
 寺岡製作所..... 131
 寺崎電機製作所..... 131
 合資会社寺島製作所..... 132

合資會社寺本電線製造所	132
電英社	132
電氣化學工業株式會社	132
電氣計器株式會社	132
合資會社電機商工社	133
電氣自動調節蓄熱保溫器製作所	133
株式會社電業社原動機製造所	133
株式會社電元社	133
電工社	133
電巧社	133
電光會	133
電晃社	133
株式會社電昌社	133
株式會社電成社	134
電線パイプ製造所	134
電明社	134
株式會社電友社	134
株式會社電友公司	134

ト

トキワ電機製作所	135
株式會社トミタ製作所	135
トモエ電機株式會社	135
トキ商店	135
株式會社ドン真空管製作所	135
戸上ゴム工場	135
株式會社戸上電機製作所	135
戸羽工業所	135
東亞機械パイプ株式會社	136
東亞電氣商會	136
東亞電機工業所	136
東亞電氣工業株式會社	136
東亞電球株式會社	136
東亞電線製造所	136
東亞電熱器製作所	136
東亞木材防腐株式會社	136
東亞冶金株式會社	136
株式會社東愛鋼管製作所	136
東海カーボン窯業合資會社	136
東海乾電池株式會社	136
東海電機株式會社	136
東海電極製造株式會社	137
東海電線株式會社	137
東海ベーク工業所	137
東京イーシー工業株式會社	137
東京カーボン株式會社	137
東京碍子株式會社	137
合資會社東京碍子製造所	138
東京玩具工業株式會社	138
株式會社東京計器製作所	138
東京工機合資會社	138

株式會社東京工機製作所	138
東京工業株式會社	138
東京コンヂット製造株式會社	138
東京鉸工業株式會社	138
東京正田工業所スプリング工場	138
東京製線株式會社	138
東京田中商會	139
東京通信機製造株式會社	139
東京電氣株式會社	139
東京電化製造所	143
東京電機合資會社	143
東京電機製作所	143
東京電機製造株式會社	144
東京電機器具製造業組合	144
東京電氣商品株式會社	144
東京電氣時計株式會社	144
東京電氣無線株式會社	144
東京電氣照明株式會社	144
合資會社東京電業商會森井製作所	144
合資會社東京電熱工業所	144
東京電熱合資會社	145
東京電熱陶器製造所	145
東京時計製造株式會社	145
東京浪速電線合資會社	145
東京ニッケル合金工業研究所	145
東京ネオン株式會社	145
東京熱電線製造所	145
東京パイプ製造所	145
東京美容化學研究所	146
株式會社東電二葉組	146
合名會社東京プレス工業所	146
東京ベークライト工業所	146
東京マツダ販賣株式會社	146
東京無線電機株式會社	146
合資會社東京メーカー製作所	146
東京輸出電球株式會社	146
東京燐青銅製造株式會社	146
東京露店燈取扱株式會社	146
合資會社東京ワイヤー製作所	146
株式會社東光商會	147
東光社製作所	147
東孝商店	147
東口竹松	147
東興電料公司	147
東西電球株式會社	147
合資會社東信電業社	148
合資會社東神製作所	148
東松商會	148
東省洋行	148
東電商會	148
東電電球株式會社	148
東都商行	148
東邦製作所	148

ナ

東邦電線株式會社	149
東邦輸送機株式會社	149
東北電氣製作所	149
合資會社東北ネオン電氣製作所	149
東洋オーチスエレベーター株式會社	149
東洋カーボン株式會社	149
東洋化成工業株式會社	149
東洋乾電池株式會社	149
東洋金屬工業合名會社	149
東洋計器電機株式會社	149
東洋電氣株式會社	150
東洋電機工作所	150
東洋電機株式會社	150
株式會社東洋電機具製作所	150
東洋電機製造株式會社	150
東洋電業株式會社	150
東洋電線株式會社	150
合資會社東洋電線製造所	150
東洋ネオン製作所	150
合資會社東洋パイプ製作所	150
東洋バブコック株式會社	151
東洋ファイバー株式會社	151
東洋フューズ株式會社	151
合資會社東洋貿易商會	152
東洋無線電信電話株式會社	152
東洋濾紙株式會社	152
東洋コムバウンド製造所	153
東和電材株式會社	153
株式會社堂阪製作所	153
常磐木商會	153
常盤電機販賣株式會社	153
特殊製紙株式會社	154
徳岡電機製作所	154
株式會社徳海屋電氣部	154
株式會社徳島電氣商會	154
徳永工業所	154
飛山電機製作所	154
株式會社富商會	154
富川稔	154
合資會社富永電機商店	154
富山カーボン商店	154
株式會社巴川製紙所	154
株式會社巴組鐵工所	154
巴電機製作所	154
株式會社豊國電氣工業所	155
豊國電機製作所	155
株式會社豊國電線製造所	155
合資會社豊島電線製造所	155
鳥居電業株式會社	155
鳥羽鐵工所	155
株式會社鳥羽洋行	155
株式會社西島電機製作所	155
西島變壓器株式會社	155

ナショナル蓄電池株式會社	156
ナショナル電球株式會社	156
ナニワ電球工業株式會社	156
名古屋醫藥電氣株式會社	156
名古屋重工業株式會社	156
名古屋電熱器製作所	156
名取石綿部	156
奈良工業所	156
内國工業電機株式會社	156
内藤電氣商店	156
内藤滿藏商店	156
内和商事株式會社	156
中電機製作所	157
合名會社中井商店	157
中伊商會	157
中川テーブ製織株式會社	157
株式會社中北製作所	157
中越黒鉛製鍊所	158
中里合名會社	158
株式會社中島製作所	158
中島電機商店	158
株式會社中島電機製作所	158
中島電線商會	158
株式會社中楯電氣商會	158
中津電氣工務所	158
中西電氣製作所	158
株式會社中根商店	158
中野伸銅所	158
中野商事株式會社	159
中野鐵工所	159
中野電機工業所	159
合名會社中島商店	159
中村商會	159
中村商會	159
中村商會製作所	159
中村製作所	159
合名會社中村電機工場	159
合資會社中村電氣器具工作所	159
中谷商會	159
中谷電氣商會	160
株式會社中山工業所	160
永田千光社製作所	160
合資會社永淵商會	160
永森商店	160
長井商會	160
株式會社長岡目黒商店	160
株式會社長瀬商店	160
長沼電業社	160
株式會社七歌無線電氣商會	160
浪速電飾	161

合資会社浪速電線製造所..... 161
 合資会社浪速貿易商會..... 161
 株式会社難波鐵工所..... 161
 直井商店..... 161
 昭和電器行川製作所..... 161
 合資会社成川製造所..... 161
 南海電線株式会社..... 161

ニ

株式会社ニオンライトラボラトリー..... 162
 ニットーネオン電氣合資会社..... 162
 ニデカ電氣時計販賣株式会社..... 162
 二菱商會..... 162
 仁科製作所..... 162
 合名会社丹羽兄弟商會..... 162
 株式会社新潟鐵工所..... 162
 西浦電線製造所..... 162
 西岡製作所..... 163
 西川電機製作所電器部機械部..... 163
 西川電氣製作所..... 163
 西澤商會..... 163
 西原商店..... 163
 合名会社西文商店..... 163
 西牧電線製造所..... 163
 合資会社西松組..... 164
 合資会社西本工業所..... 164
 西羅商店..... 164
 日活電線製造株式会社..... 164
 日光電機商會..... 164
 日昇電氣公司..... 164
 日章電機製作所..... 164
 日進電氣商會..... 164
 日進目黒製作所..... 164
 日新電機株式会社..... 164
 合資会社日新電熱器製作所..... 165
 日昭ライト工業株式会社..... 165
 合資会社日電工業所..... 166
 日電々波工業株式会社..... 166
 日東商事株式会社..... 166
 株式会社日東電機製作所..... 167
 日東電氣工業株式会社..... 167
 合資会社日東電業社..... 167
 日本アスベスト株式会社..... 167
 株式会社日本アルミニウム製造所..... 167
 日本醫療電氣株式会社..... 167
 合資会社日本インシュレーター製造所..... 167
 合資会社日本エアコンプレッサー製作所..... 167
 日本エボナイト株式会社..... 168
 日本エレベーター製造株式会社..... 168

日本SKF興業株式会社..... 168
 日本カーボン株式会社..... 168
 株式会社日本可鍛鐵所..... 169
 日本海底電線株式会社..... 169
 日本碍子株式会社..... 169
 日本金屬工業株式会社..... 170
 日本グリット製作所..... 170
 日本コンデンサー製作所..... 170
 日本鋼管株式会社..... 170
 日本光電株式会社..... 171
 日本サプロー株式会社..... 171
 日本車輛製造株式会社..... 171
 日本商品株式会社..... 171
 日本真空工業株式会社..... 171
 日本真空興業株式会社..... 171
 日本信號株式会社..... 171
 日本人造黒鉛株式会社..... 171
 日本水力電線製造所..... 171
 日本精器株式会社..... 171
 日本精機工業株式会社..... 172
 合資会社日本整流器商會..... 172
 日本整流器製作所..... 172
 日本製鍊株式会社..... 172
 日本照明株式会社..... 173
 合資会社日本照明硝子製造所..... 173
 日本石油株式会社..... 173
 日本鐵條株式会社..... 173
 日本船舶電機株式会社..... 173
 日本絶緣材料株式会社..... 173
 日本曹達株式会社..... 173
 日本タンクステン株式会社..... 173
 日本蓄電池株式会社..... 174
 日本通信工業株式会社..... 174
 日本ディーゼル工業株式会社..... 174
 日本電化カーボン株式会社..... 174
 合資会社日本電化工業所..... 174
 合資会社日本電氣應用製作所..... 174
 日本電氣計器株式会社..... 175
 日本電氣工事株式会社..... 176
 日本電氣産業所..... 176
 日本電氣時計製作所..... 176
 日本電氣蒲團研究所..... 176
 日本電氣油販賣所..... 176
 日本電氣銲接機株式会社..... 176
 合資会社日本電機研究所..... 176
 日本電器商工株式会社..... 176
 日本電器製造株式会社..... 176
 日本電球株式会社..... 177
 日本電球株式会社..... 177
 日本電球工業株式会社..... 177
 日本電具株式会社..... 177
 日本電業株式会社..... 177
 合資会社日本電業社..... 117

野田愛電社..... 184
 野田合名会社..... 184
 野間電機製作所..... 184
 野村製作所..... 184
 合名会社信井商會..... 184

ハ

バグナル株式会社..... 185
 合資会社哈爾濱和登洋行..... 186
 株式会社長谷川商店..... 186
 合資会社長谷川商店電氣部..... 186
 長谷川製作所..... 187
 長谷川ゼツト無電合名会社..... 187
 合名会社長谷川電機製作所..... 187
 株式会社長谷川利彦商會..... 187
 長谷川螺磁音製作所..... 187
 蘆島商店..... 187
 合資会社實信洋行..... 187
 報國無線株式会社..... 187
 株式会社萩電機商會..... 188
 合資会社萩野商會電機製作所..... 188
 萩原テープ製織所..... 188
 白揚社..... 188
 橋本製作所..... 188
 柱野電機製作所..... 188
 服部吉藏..... 188
 服部ゴム店..... 188
 株式会社服部時計店..... 188
 花伊コード製作所..... 189
 花形電機製作所..... 189
 花島電線合名会社..... 189
 濱田五六..... 189
 早川電機蓄電池製作所..... 189
 早川金屬工業株式会社..... 189
 合資会社原乾電池製作所..... 190
 原電機製作所..... 190
 原電線工業場..... 190
 株式会社原口電機製作所..... 190
 原口無線電機株式会社..... 190
 合名会社原田組..... 190
 原田製作所..... 190
 株式会社原田電機商會..... 190
 原盛商店..... 190
 株式会社範多商店..... 190

ヒ

合資会社ビー・シユミツツ工業事務所..... 191
 ビヤス商會..... 191

日本電子工業株式会社..... 178
 日本電磁工業株式会社..... 178
 日本電信電話工事株式会社..... 178
 日本電線株式会社..... 178
 日本電池株式会社..... 179
 日本電動工具製造所..... 179
 日本電熱器製造株式会社..... 179
 日本電波株式会社..... 179
 合資会社日本トレイデング商會..... 179
 合資会社日本燈具製造所..... 180
 日本動力安全機製作所..... 180
 日本特殊鋼株式会社..... 180
 日本特殊電線製造所..... 180
 日本熱計器製作所..... 180
 日本パイプ製造株式会社..... 180
 日本發電建設株式会社..... 181
 日本ファイバー製造株式会社..... 181
 日本フューズ製作所..... 181
 日本ブラックテープ製作所..... 181
 日本ベークライト株式会社營業所..... 181
 日本變壓器株式会社..... 181
 日本無線電信電話株式会社..... 181
 株式会社日本無線部分品製作所..... 181
 合資会社日本モーターホイスト製作所..... 181
 日本冶金株式会社..... 182
 株式会社日本輸送機製作所..... 182
 日本ライト商會..... 182
 日本ラヂオ機株式会社..... 182
 日本理化工業所..... 182
 日滿アルミニウム株式会社..... 182

又

布引商業株式会社..... 183
 沼電機工作所..... 183
 合資会社沼田商會..... 183

ホ

根本電氣工場..... 183
 寢屋川電機合資会社..... 183

ノ

株式会社野上工業所..... 184
 野口商會..... 184
 野口製作所..... 184
 合資会社野崎榮藏商店..... 184
 野澤護謨株式会社..... 184

株式会社日立製作所..... 191
 日野電気商会..... 192
 日之出電機株式会社..... 192
 合資会社日之出ペーパー製作所..... 192
 日の丸商会..... 192
 合名会社日の本電気商会..... 192
 日ノ本パイプ製造所..... 192
 比良野電機株式会社..... 192
 尾濃電機株式会社..... 192
 楡川電機製作所..... 192
 人西商会..... 192
 株式会社兵庫製肥所..... 193
 平井電気商会..... 193
 平井電機製作所..... 193
 合名会社平尾工業部..... 193
 平尾電話工務所..... 193
 合名会社平岡治平商店..... 194
 株式会社平野電線製造所..... 194
 合資会社弘中商会..... 194
 株式会社廣澤製作所..... 194
 株式会社廣島電機本店..... 194
 弘島了輔商店..... 194
 國際照明廣瀬市太郎商店..... 194
 株式会社廣瀬商会..... 195
 株式会社廣瀬商会..... 195
 廣瀬電気製作所..... 195

フ

合資会社不二工業所..... 196
 不二電機製作株式会社..... 196
 扶桑商会電気工業所..... 196
 富岡特殊電球株式会社..... 196
 富士一商店..... 196
 富士航空計器株式会社..... 196
 株式会社富士商会..... 196
 合資会社富士商会..... 196
 合資会社富士電器製作所..... 196
 富士電機製造株式会社..... 197
 富士電機工業株式会社..... 197
 富士通信機製造株式会社..... 197
 深川製磁株式会社..... 197
 深谷商店..... 197
 深川製作所..... 197
 福岡電機工業所..... 198
 福岡マツダ販賣株式会社..... 198
 福岡商会..... 198
 合資会社福岡商店..... 199
 株式会社福岡製作所..... 199
 株式会社福岡公司..... 199
 福岡合名会社..... 199
 福岡商店..... 199

復興工業合名会社..... 199
 房本電機製作所..... 199
 二葉電機株式会社..... 199
 二村電気商店..... 200
 藤井電気株式会社..... 200
 藤川電機製作所..... 200
 藤井電業株式会社..... 200
 藤倉工業株式会社..... 200
 藤倉電線株式会社..... 200
 合名会社藤田洋行..... 201
 藤田電気計器株式会社..... 201
 藤沼電機製作所..... 201
 合資会社藤原兄弟商会..... 202
 合資会社藤原工業所..... 202
 株式会社藤原忠太郎商店..... 202
 藤本電気研究所..... 202
 舟橋商店..... 202
 古川電気製作所..... 202
 古河電気工業株式会社..... 202
 合資会社べル商会..... 204
 平和電機工業所..... 204
 別所電線製造所..... 204

ホ

北電合..... 205
 北越製紙株式会社..... 205
 北海電気工業株式会社..... 205
 北國工業用品株式会社..... 205
 北光電機研究所..... 205
 株式会社北辰電機製作所..... 205
 北勢電気パイプ製作所..... 205
 北斗電球株式会社..... 205
 合資会社星屋電気商会..... 205
 細川電機商会..... 205
 細田貿易株式会社..... 206
 堀猛太郎..... 206
 堀内工業所..... 206
 堀内商店..... 206
 堀川製作所..... 206
 合資会社堀川電線製造所..... 206
 堀田電機製作所..... 206
 合資会社本田商会..... 206
 本間電機工場..... 206

マ

株式会社マコト商会..... 207
 合資会社マスタ製作所..... 207
 萬能商店..... 207
 合資会社牧電器商会..... 207

牧田電機製作所..... 207
 牧野商店..... 207
 増井電器製造株式会社..... 207
 合資会社増田電機製作所..... 207
 榊田商会..... 207
 榊屋電線製造所..... 207
 合資会社町野商店..... 207
 株式会社町山製作所..... 207
 松井商店..... 208
 合資会社松尾要商店..... 208
 松川電機工業所..... 208
 株式会社松重電機商店..... 208
 合名会社松下寛商店..... 208
 松下乾電池株式会社..... 208
 松下金属株式会社..... 208
 松下製品配給株式会社..... 208
 松下電器産業株式会社..... 208
 松下電器株式会社..... 208
 松下電器製品配給株式会社..... 209
 松下電器貿易株式会社..... 209
 松下電熱株式会社..... 209
 松下電動機株式会社..... 209
 松下無線株式会社..... 210
 合資会社松島電機製作所..... 210
 株式会社松信工業社..... 210
 合資会社松島商店..... 210
 松橋電球製作所..... 210
 松橋電線製造所..... 210
 株式会社松本啓藏商店..... 210
 松本電気商会..... 211
 松本電機商会..... 211
 合資会社松本電機製作所..... 211
 松本電器製造株式会社..... 211
 松本電熱器商会..... 211
 松村硬質陶器株式会社..... 211
 松村商会..... 211
 松村製作所..... 211
 松村電機製作所..... 211
 松村電器製作所..... 211
 舞鶴電機合名会社..... 211
 前田青山工場..... 211
 前田製紐電線合資会社..... 212
 合名会社丸エヌ電気企業商会..... 212
 丸勝商会..... 212
 丸勝電気金具製作所..... 212
 丸丹電氣株式会社..... 212
 株式会社丸電工業所..... 212
 丸電商会..... 212
 丸豊電線製造所..... 212
 株式会社丸中製作所..... 212
 丸中電機株式会社..... 212
 株式会社丸二電機製作所..... 212
 丸西電機製作所..... 212

丸茂電機製作所..... 213
 丸茂度量衡株式会社..... 213
 丸利電気金具製作所..... 213
 圓橋電気合資会社..... 213
 滿洲機器股份有限公司..... 213
 滿洲製陶株式会社..... 213
 滿洲電氣土木合資会社..... 213
 合資会社滿洲電業社..... 213
 滿洲電信電話株式会社..... 213
 滿洲電線股份有限公司..... 213
 滿洲ラヂオ普及株式会社..... 214
 滿鮮抗木株式会社..... 214

ミ

ミカド商店..... 215
 ミカド製作所..... 215
 ミタカ電機株式会社..... 215
 ミツワ電機商会..... 215
 ミツワパイプ製作所..... 215
 合名会社ミナミ商会..... 215
 株式会社ミナミ電機商会..... 215
 ミヤマ製作所..... 215
 ミュラー電機製作所..... 215
 三井鑛山株式会社..... 215
 合資会社三浦四郎商店..... 216
 三重磁器株式会社..... 216
 合資会社三枝電機製作所..... 216
 合資会社三笠ラヂオ商会..... 216
 三木田商会..... 216
 合資会社三倉商会..... 216
 合資会社三崎本店..... 216
 三菱商事株式会社..... 216
 三菱重工業株式会社..... 216
 三菱電機株式会社..... 217
 合資会社三藤電機工場..... 217
 株式会社三星製作所..... 217
 三堀工業所..... 217
 三吉電線合名会社..... 217
 三和電氣土木工事株式会社..... 218
 美加登商会..... 218
 合名会社美濃電線製造所..... 218
 合資会社美和電機製作所..... 218
 見原商会..... 218
 水田利男商店..... 218
 合資会社水谷工業所..... 218
 合資会社水谷商店..... 213
 合資会社水庭商店..... 218
 水野電機商会..... 218
 水谷電熱器製作所..... 219
 水野電線電機工業所..... 219
 南川鹿三..... 219

峰岸商店..... 219
 株式会社宮木電機製作所..... 219
 合名会社宮崎工業所..... 220
 宮崎電器製作所..... 220
 株式会社宮澤本店..... 220
 宮下工業所..... 220
 宮地弘商店..... 220
 都陶業合名会社..... 220

ム

合資会社武藤電機工作所..... 221
 合資会社武藤洋行..... 221
 牟田口電機製作所..... 221
 無線機産業株式会社..... 221
 合資会社向井電機商会..... 221
 合資会社村尾商店..... 221
 村田電機製作所..... 221
 村橋己三郎..... 221
 合資会社社本商会..... 221

メ

メトロ電球株式会社..... 222
 めでた屋合資会社..... 222
 明昭電機株式会社..... 222
 明正電機製作所..... 223
 明治工作所..... 223
 合資会社明治商会..... 223
 明治電氣器具製作所..... 223
 合名会社明治電機製作所..... 223
 明電工業合資会社..... 223
 株式会社明電舎..... 223
 合資会社明和商会..... 224
 明和商会..... 224

モ

モルガナイトカーボン株式会社..... 225
 株式会社茂呂電線製造所..... 225
 合資会社毛利電機製作所..... 225
 合資会社森商店..... 225
 合資会社森商店..... 225
 森電機株式会社..... 225
 合名会社森電機商会..... 225
 森江信照商店..... 225
 株式会社森尾商会..... 225
 株式会社森島商店..... 225
 合名会社森田商店..... 225
 森田電氣パイプ製作所..... 226
 森田電線合名会社..... 226

森銅コード製造所..... 226
 森野電線商会..... 226
 森廣商店..... 226
 森松己之助..... 226
 森元鐵工所..... 226
 森脇電機製作所..... 226
 諸星製作所..... 226
 株式会社守谷商会..... 226
 守屋電機工業所..... 226

ヤ

合名会社ヤシマ電業社..... 227
 合名会社ヤマト金属工業所..... 227
 合名会社ヤマト工業所..... 227
 八木源六商店..... 227
 株式会社八木商会..... 227
 株式会社八千代電機製作所..... 227
 八洲電球製作所..... 227
 矢中電氣金具製作所..... 227
 谷田貝電線製造所..... 227
 屋井乾電池株式会社..... 227
 株式会社屋井ラヂオ研究所..... 228
 株式会社大和護謨製作所..... 228
 大和電球株式会社..... 228
 合資会社大和電機製作所..... 228
 合資会社大和電業社..... 228
 大和ラヂオ配給株式会社..... 228
 彌生商会..... 228
 合資洋白会社..... 228
 株式会社安川電機製作所..... 228
 株式会社安田黒鉛鑛業所..... 229
 安田商会..... 229
 安田製作所..... 229
 安田電球製作所..... 229
 安本商店電機部..... 230
 柳元電氣工業所..... 230
 合資会社山内工場東京店..... 230
 山内電球製作所..... 230
 株式会社山加商会..... 230
 株式会社山川工業所..... 230
 山口コード製作所..... 230
 株式会社山口商会..... 230
 山口製作所..... 230
 山崎電線株式会社..... 230
 合名会社山下商店..... 230
 合資会社山下電機工業所..... 230
 山田三立社製作所..... 231
 株式会社山田商会..... 231
 合資会社山田電機商会..... 231
 山田電機商会..... 231
 山田電機商会東京支店..... 231

ラ

ライセン電機商会..... 239

リ

リグナイト工業株式会社..... 239
 株式会社利昌洋行..... 239
 理研アルマイト工業株式会社..... 239
 理研琥珀工業株式会社..... 239
 理研真空工業株式会社..... 239
 理研電具株式会社..... 240
 理研電線株式会社..... 240
 立正電機製作所..... 241
 龍山工作株式会社..... 241

レ

株式会社録光電氣工業所..... 242
 聯合電球株式会社..... 242

ロ

株式会社ローラ商会..... 242

ワ

株式会社和歌山電氣工業所..... 243
 王子工業株式会社..... 243
 若井末治郎..... 243
 若林儀一郎商店..... 243
 若松研究電線所..... 243
 合資会社脇坂商会..... 243
 渡七商会..... 243
 合名会社渡部電氣商会..... 243
 渡部電機製作所..... 243
 渡邊商会..... 243
 渡邊商事株式会社..... 243
 渡邊電氣商店..... 243
 合資会社渡邊電機製作所..... 244
 渡邊電器製作所..... 244
 渡邊電熱器製作所..... 244
 渡邊亮商店..... 244

補遺

石本電機製作所..... 244
 春光電機商会..... 244
 杉生電機製作所..... 244
 日東電機商会..... 244
 日邦電機社..... 244
 ヒラキ電機製作所..... 244

株式会社山田電機製作所..... 231
 山田電機製作所..... 231
 山田電器製作所..... 231
 株式会社山田電線製造所..... 232
 株式会社山武商会..... 232
 山手電機商会..... 232
 山中辰商店..... 232
 山中電機株式会社..... 232
 山久電機工作所..... 232
 山文石油合名会社..... 232
 株式会社山本最商店..... 232
 山本武金属工業株式会社..... 232
 合資会社山本蓄電池電機製作所..... 232
 山本電機工作株式会社..... 232
 株式会社山本電文社..... 233
 山屋電氣商店..... 233

ユ

合資会社ユニオン電氣商会..... 234
 弓削電器製作所..... 234
 湯淺蓄電池製造株式会社..... 234
 湯淺伸銅株式会社..... 234
 株式会社湯淺七左衛門商店..... 235

ヨ

合名会社ヨナワ商会..... 236
 株式会社横河電氣製作所..... 236
 横田ネームプレート製作所..... 232
 合名会社横地商会..... 236
 横山政二..... 236
 吉岡磯吉商会..... 236
 吉田市化学製品所..... 236
 吉田賢商店電氣部..... 236
 吉田工業所..... 237
 合資会社吉田商店..... 237
 吉田絶縁材料店..... 237
 合資会社吉田電氣商会..... 237
 吉田電氣商会..... 237
 吉田電線大阪工場..... 237
 吉田電線製造所..... 237
 吉田松商店..... 237
 株式会社吉富商会..... 237
 合資会社吉原清照商店..... 237
 合資会社吉村電機製作所..... 238
 吉山電機製作所..... 238
 誰哉行燈芳村瀧作所..... 238
 米倉商会..... 238

廣告目次

ア

東電線社.....B13
 安立電氣株式会社.....B24
 旭寫眞製版所.....B26

イ

株式会社井上電機製作所.....B20

ウ

宇賀神電機製作所.....B 7
 安治川亞鉛鐵工株式会社.....B11

オ

株式会社小穴製作所.....A 7
 岡崎産業株式会社.....B11
 沖電氣株式会社.....B 4
 奥谷電器製作所.....B12
 大阪電氣株式会社.....B10
 大阪電氣商會、大阪暖房商會.....B14
 大阪陶業株式会社.....B 7

カ

寛商會.....B14
 柏原パイプ製造所.....B21

キ

京和商會.....B25

ク

株式会社黒崎製作所.....A 3

ケ

株式会社建興商會.....A 4

コ

株式会社弘業製作所.....表紙B
 株式会社高工社坪庭電飾器製作所.....B21
 株式会社弘電社.....A11
 株式会社神戸電機製作所.....B16
 合同電柱根防腐材製作所.....B19

サ

齋藤コード製造株式会社.....A 2
 澤井工場名古屋營業所.....B 2

シ

昭和電機株式会社.....B 9
 昭和電機株式会社.....B26
 株式会社島津製作所.....A17

ス

鈴木惣治郎商店.....B12
 株式会社住友電線製造所.....表紙裏A

タ

タイガー電機株式会社.....B20
 大日電線株式会社.....A 6
 竹本工業電熱器製作所.....B 8

テ

電業社原動機製造所.....A19

ト

東海カーボン窯業合資會社.....B 8
 東海電機製造株式会社.....B 5
 東西電球株式会社.....A18
 東京電氣株式会社.....表紙A
 東京電氣無線株式会社.....A 9
 東洋電機製造株式会社.....A 8

ナ

内藤滿藏商店.....A 1

ニ

日昭ライト工業株式会社.....B18
 西澤商會.....B19
 日新電機株式会社.....A13
 日本金屬工業株式会社.....B 9
 日本電氣計器株式会社.....A10
 日本電具株式会社.....A 5
 日本電子工業株式会社.....B18
 日本電氣株式会社.....B23
 日本電池株式会社.....B22
 日本動力安全機製作所.....B15

ハ

長谷川利彦商會.....B17

フ

深川製作所.....B16
 藤倉電線株式会社.....B 3
 二葉電機株式会社.....B10
 古河電氣工業株式会社.....表紙裏B

マ

松下電熱株式会社工業電熱部.....A14
 株式会社松本啓藏商店.....A16
 丸茂電機製作所.....B15

ミ

三菱電機株式会社.....B 1
 合資會社水谷製作所.....B13
 株式会社宮本電機製作所.....B17

メ

メトロ電球株式会社.....B 6

モ

森廣商店.....B22

ヤ

柳元電氣工業所.....A15

リ

理研真空工業株式会社.....B25
 株式會社利昌洋行絶緣物工場.....A12

ワ

若松電線所.....B26

ア

アイケー電球合資會社
 大阪市浪速區新川2丁目661番地
 電話 戎 2268・4304 番
 創業 明治43年
 資本 50,000 圓
 代表社員 岸本磯太郎
 營業品目 アイケー各種電球及列車用船舶用電球製造

アサヒ電熱器製作所
 名古屋市西區南押切町6丁目23番地
 電話 西 1174 番
 創業 大正15年
 所主 穴戸文夫
 工場 同所
 營業品目 製菓用電熱器、陶器土繪附電氣爐製作、電熱器—製造免許第606號製造

合資會社アテナ電球製作所
 東京市荏原區下神明町441番地
 電話 荏原3501番
 創業 昭和5年
 代表社員 大森藤吉
 工場 同所
 營業品目 一般電球及真空管製作

アポロ商會
 東京市芝區田村町2丁目3番地櫻田ビル
 會主 長谷川盛雄
 營業品目 パーマネント・ウエーブ用機、電熱器—製造免許第939號、其他美容器具類製造

アメリカン電氣商會
 東京市大森區堤方町200番地
 電話 大森6504番
 創業 大正12年
 會主 小池義一郎
 營業所 東京市芝區濱松町2丁目1番地電話芝2187番(主任守屋利)

工場 東京市大森區堤方町115番地
 營業品目 接續器—製造免許第557號、點滅器—製造免許第451號

アルソー商會
 東京市麴町區山下町東洋ビル
 電話 銀座1355番
 創業 大正14年
 資本 1,000,000 法
 代表者 ジョージ・アルソー
 營業品目 佛國製諸機械、電氣機械器具輸入販賣

アルマイト應用商品株式會社
 東京市麴町區有樂町1丁目4番地
 電話 銀座 6619 番
 電話 銀座 3166—3169 番
 創業 昭和11年
 資本 100,000 圓
 (内拂込 30,000 圓)
 役員 取締役社長三輪外次郎
 出張所 大阪市北區堂島濱通1丁目85番地
 營業品目 アルマイト建築金具、アルマイト電氣照明器具、アルマイト・フラッシュ・プレート、アルマイト家庭用品

合資會社亞細亞製作所
 東京市浦田區糶谷町2丁目673番地
 電話 大森5029番
 創業 昭和11年
 代表社員 寺田直二
 工場 同所
 營業品目 電球及電機器具製作

足立電紐製作所
 東京市荏原區中延町1384番地
 電話 荏原3291番
 創業 大正13年
 所主 足立一男
 工場 同所
 營業品目 可撓紐線—製造免

許第124號、電話用ラヂオ用コード製作

株式會社阿部商店
 東京市芝區新堀河岸34號地
 0485・3363番
 電話 三田 3971・4268番
 4269番
 創業 昭和13年
 資本 300,000 圓(拂込済)
 役員 取締役社長阿部春吉
 出張所 東京市淺草區藏前3丁目6番地、東京市浦田區東浦田1丁目電話浦田2134番
 代理店 東洋ファイバー株式會社、高島屋阪田株式會社、日昭ライト工業株式會社(關東總代理店)、帝國堅紙株式會社、日本電氣工業株式會社、北越製紙株式會社
 工場 東京市芝區新堀河岸31號地
 營業品目 ファイバー、日昭ライト、エポナイト、エンバイヤ、フィッシュペーパー、ベークライト、アートルイト、マイカ、プレスボード、レツドロープ、エポニー、アスベスト、トランサイト、各種テープ、電機電力用電線信號用 航空器用 自動車用 紡績機用 ラヂオ用 電氣工事用 土木工事用 建築化粧用 電氣諸材料製造販賣並加工

阿武製作所
 大阪市東區東小橋南元町3丁目209番地
 電話 南 1218 番
 創業 大正9年
 所主 阿武介三
 工場 同所
 營業品目 電熱器—製造免許第704號、電氣爐製造

阿部製作所
 東京市世田谷區北澤町5丁目692番地

廣告目次

ア	テ
東電線社.....B13	電業社原動機製造所.....A19
安立電機株式会社.....B24	ト
旭高眞製版所.....B26	東海カーボン工業合資会社.....B8
イ	東海電機製造株式会社.....B5
株式会社井上電機製作所.....B20	東西電球株式会社.....A18
ウ	東京電機株式会社.....表紙A
宇賀神電機製作所.....B7	東京電氣無線株式会社.....A9
安治川亞鉛鐵工株式会社.....B11	東洋電機製造株式会社.....A8
オ	ナ
株式会社小穴製作所.....A7	内藤 滿藏商店.....A1
岡崎産業株式会社.....B11	ニ
沖電機株式会社.....B4	日昭ライト工業株式会社.....B18
奥谷電器製作所.....B12	西澤 商會.....B19
大阪電機株式会社.....B10	日新電機株式会社.....A13
大阪電氣商會、大阪暖房商會.....B14	日本金屬工業株式会社.....B9
大阪陶業株式会社.....B7	日本電氣計器株式会社.....A10
カ	日本電具株式会社.....A5
寛 商會.....B14	日本電子工業株式会社.....B18
柏原パイプ製造所.....B21	日本電氣株式会社.....B23
キ	日本電池株式会社.....B22
京和商會.....B25	日本動力安全機製作所.....B15
ク	ハ
株式会社黒崎製作所.....A3	長谷川利彦商會.....B17
ケ	フ
株式会社建興商會.....A4	深川製作所.....B16
コ	藤倉電機株式会社.....B3
株式会社弘業製作所.....表紙B	二葉電機株式会社.....B10
株式会社高工社坪庭電飾器製作所.....B21	古河電氣工業株式会社.....表紙裏B
株式会社弘電社.....A11	マ
株式会社神戸電機製作所.....B16	松下電熱株式会社工業電熱部.....A14
合同電柱換防漏材製作所.....B19	株式会社松本啓蔵商店.....A16
サ	丸茂電機製作所.....B15
南藤コーフ製造株式会社.....A9	ミ
澤井工場名古屋営業所.....B2	三菱電機株式会社.....B1
シ	合資会社水谷製作所.....B13
昭和電機株式会社.....B9	株式会社宮本電機製作所.....B17
昭和電機株式会社.....B26	メ
株式会社島津製作所.....A17	メトロ電球株式会社.....B6
ス	モ
鈴木惣治郎商店.....B12	森廣商店.....B22
株式会社住友電機製造所.....表紙裏A	磚元電氣工業所.....A15
タ	ヤ
タイガー電機株式会社.....B20	理研真空工業株式会社.....B25
大日電機株式会社.....A6	株式会社利昌洋行製鐵物工場.....A12
竹本工業電熱器製作所.....B8	リ
	ワ
	若松電線所.....B26

ア

アイケー電球合資会社

大阪市浪速区新川2丁目661番地
電話 戎 2268・4304 番
創業 明治43年
資本 50,000 圓
代表社員 岸本磯太郎
營業品目 アイケー各種電球
及列車用船舶用電球製造

アサヒ電熱器製作所

名古屋市西區南押切町6丁目23番地
電話 西 1174 番
創業 大正15年
所主 穴戸文夫
工場 同所
營業品目 製菓用電熱器、陶器土繪附電氣爐製作、電熱器=製造免許第606號製造

合資会社アテナ電球製作所

東京市荏原区下神明町441番地
電話 荏原 3501 番
創業 昭和5年
代表社員 大森藤吉
工場 同所
營業品目 一般電球及真空管製作

アモロ商會

東京市芝區田村町2丁目3番地櫻田ビル
會主 長谷川盛雄
營業品目 パーマネント・ウエーブ用機、電熱器=製造免許第939號、其他美容器具類製造

アメリカン電氣商會

東京市大森區堤方町200番地
電話 大森 6504 番
創業 大正12年
會主 小池義一郎
營業所 東京市芝區濱松町2丁目1番地電話芝 2187 番
(主任守屋利)

工場 東京市大森區堤方町115番地
營業品目 接續器=製造免許第557號、點滅器=製造免許第451號

アルソー商會

東京市麹町區山下町東洋ビル
電話 銀座 1355 番
創業 大正14年
資本 1,000,000 法
代表者 ジョージ・アルソー
營業品目 佛國製諸機械、電氣機械器具輸入販賣

アルマイト應用商品株式会社

東京市麹町區有樂町1丁目4番地
電話 銀座 6619 番
電話 銀座 3166-3169 番

創業 昭和11年
資本 100,000 圓
(内拂込 30,000 圓)

役員 取締役社長三輪外次郎
出張所 大阪市北区堂島濱通1丁目85番地
營業品目 アルマイト建築金具、アルマイト電氣照明器具、アルマイト・フラツシユ・プレート、アルマイト家庭用品

合資会社亞細亞製作所

東京市蒲田區梶谷町2丁目673番地
電話 大森 5029 番
創業 昭和11年
代表社員 寺田直二
工場 同所
營業品目 電球及電機器具製作

足立電綫製作所

東京市荏原區中延町1384番地
電話 荏原 3291 番
創業 大正13年
所主 足立一男
工場 同所
營業品目 可撓綫=製造免

許第124號、電話用ラヂオ用コード製作

株式会社阿部商店

東京市芝區新堀河岸34號地
0485・3363 番
電話 三田 3971・4268 番
4269 番

創業 昭和13年
資本 300,000 圓(拂込済)
役員 取締役社長阿部春吉
出張所 東京市浅草區藏前3丁目6番地、東京市蒲田區東蒲田1丁目電話蒲田 2134 番

代理店 東洋ファイバー株式会社、高島屋飯田株式会社、日昭ライト工業株式会社(關東總代理店)、帝國堅紙株式会社、日本電氣工業株式会社、北越製紙株式会社
工場 東京市芝區新堀河岸31號地

營業品目 ファイバー、日昭ライト、エポナイト、エンバイヤ、フィッシュペーパー、ベークライト、アトライト、マイカ、プレスボード、レッドロープ、エポニー、アスベスト、トランサイト、各種テープ、電機電力用電線信號用 航空器用 自動車用 紡績機用 ラヂオ用 電氣工用 土木工用 建築化粧用 電氣諸材料製造販賣並=加工

阿武製作所

大阪市東成區東小橋南元町3丁目209番地
電話 南 1218 番
創業 大正9年
所主 阿武介三
工場 同所
營業品目 電熱器=製造免許第704號、電氣爐製造

阿部製作所

東京市世田谷區北澤町5丁目692番地

電話松澤3201番
 所主 阿部四郎
 工場 同所
 營業品目 電機器具、接續器
 =製造免許第577號製作

阿部式電氣時計株式會社

東京市豊島區池袋町4
 丁目32番地
 電話大塚2873番
 創業 昭和12年
 資本 50,000圓(拂込済)
 役員 専務和泉政吉
 出張所 大阪市北區富田町
 18番地電話北7723番
 工場 本社所在地
 營業品目 電氣時計、時報器
 類

合名會社合場宏榮本店

東京市本郷區天神町1
 丁目108番地
 電話下谷1373・4894番
 創業 明治25年
 代表社員 合場守一
 營業品目 電機器具卸

愛京電氣株式會社

名古屋市東區武平町4
 丁目10番地
 電話東5094・2407番
 創業 昭和6年
 資本 45,000圓(拂込済)
 役員 社長岡田新治郎、常務
 長谷川末吉
 營業品目 東京電氣、東京電
 氣商事、芝浦マツダ工業會
 社製品卸販賣

愛國電球株式會社

東京市本所區石原町2
 丁目1番地
 電話墨田2866・4397番
 創業 大正5年
 資本 200,000圓(拂込済)
 役員 取締役社長田中繁太、
 常務取締役内藤憲輔、取締
 役長峰文夫、常任監査役金
 塚五郎、監査役藤間茂八郎、
 新堀静介
 工場 東京市本所區石原町2
 丁目5番地及同町2丁目13

番地
 營業品目 電球、白熱電球、
 電機器具、無線機器製造並
 に電氣工事請負

株式會社愛國電業社

東京市京橋區木挽町3
 丁目2番地日輪ビル
 電話京橋1283番
 創業 大正13年
 資本 100,000圓(拂込済)
 役員 社長川瀬丑治
 出張所 大阪、名古屋、廣島、
 鹿兒島
 營業品目 電氣工事請負並に
 電機器具販賣

愛知工業株式會社

東京市品川區北品川4
 丁目555番地
 電話大崎2733番・4278番・4279番

創業 昭和4年
 資本 300,000圓
 役員 代表取締役井上彌三郎
 工場 同町554番地
 營業品目 電氣銲接機材料並
 銲接工事、電熱器各種製造
 電熱器=製造免許第637號

**合資會社愛知電機製
 作所**

名古屋市中區米野町中
 田20番地
 電話西3426番

創業 大正8年
 代表社員 箕浦勘一
 工場 第一工場 瀬戸市藤原
 町電話2071番(主任箕浦正
 一)、第二工場 岐阜縣多治
 見町東本町電話621番(主
 任岡田富造)

營業品目 配電盤、特種變壓
 器、開閉器一般、閉閉器=
 製造免許第298號、可熔器
 =製造免許第253號製作

愛知電線製造所

名古屋市中區向町46地番
 所主 前田正内
 工場 同所
 營業品目 各種コ-ド、可撓
 紐線=製造免許第93號

**製作
 愛知時計電機株式會社**

名古屋市熱田區千年町船
 方15番地
 電話南172-175・3837番
 創業 明治31年
 資本 15,000,000圓
 (内拂込5,325,000圓)

役員 社長青木謙太郎、常務
 増本敏三郎、技師長柴田秀
 生、主任技師津田岳、東京
 出張所主任關谷光平、支配
 人兼營業部長平野常樹

出張所 東京市京橋區木挽町
 5丁目1番地ノ7電話銀座
 1231番
 工場 名古屋熱田區千年字
 船方15番地
 營業品目 電氣時計各種電氣
 機器及諸機械製作

**株式會社青木工ボナ
 イト製造所**

東京市向島區吾嬬町西
 9丁目67番地
 電話墨田2618番

創業 大正12年
 資本 200,000圓
 役員 代表取締役青木孫太郎
 支店 大阪市西區靱北通1丁
 目23番地(主任宮村國治)
 營業品目 電氣絶緣諸材料、
 有線無線電話器部分品製作

株式會社青木商店

佐賀縣西松浦郡有田町
 電話有田5番
 創業 明治30年
 資本 300,000圓
 役員 代表取締役青木幸平
 出張所 京城市府黃金町2丁目
 (主任青木類次)

工場 上有田驛通り
 營業品目 高低壓碍子碍子附
 屬金物製造及機械器具材料

青木義雄商店

東京市芝區新橋7丁目
 8番地
 店主 青木義雄
 營業品目 電熱器=製造免許
 第645號

青木製作所

東京市品川區五反田町
 1丁目408番地
 電話大崎1735番
 創業 大正14年
 所主 宍倉國男
 工場 同所
 營業品目 金屬管及金屬線插
 =製造免許第174號

青木電熱器製造所

東京市足立區花島町
 2962番地
 創業 昭和12年
 所主 青木善雄
 營業品目 電熱器=製造免許
 第907號

**合資會社赤井電機製
 作所**

東京市蒲田區桃谷町3
 丁目883番地
 電話羽田212番
 創業 昭和11年
 資本 100,000圓
 代表社員 赤井外吉
 工場 同所
 營業品目 小型モーター及部
 分品製作、小型電動器=製
 造免許第737號

赤尾電機製作所

大阪市東區大手通1丁
 目8番地
 電話東5678番
 創業 明治42年
 所主 赤尾長七
 營業品目 醫療電機、鐵電鈴、
 羽子板電鈴、ラヂオ部分
 品、表示機、室內電話器、
 教育家用電氣機、電燈器
 具、呼電鈴付新案特許電氣
 煙草盆製作

株式會社赤城製作所

東京市澁谷區景丘町
 11番地
 電話高輪5135番
 創業 昭和11年
 資本 60,000圓(拂込済)
 役員 代表取締役赤城寅太、
 取締役赤城信一

工場 同所
 營業品目 電氣機械器具、電
 氣工用材料、金屬管及金
 屬線插=製造免許第154號
 工具並に工事請負

赤羽平五郎商店

東京市日本橋區小傳馬
 町2丁目5番地
 電話浪花5145番
 創業 大正12年
 店主 赤羽平五郎
 營業品目 照明硝子、電線、
 電球、自轉車燈、一般器具卸

赤羽冶金株式會社

東京市王子區志茂町3
 丁目2,400番地
 電話赤羽2164番
 創業 昭和3年
 資本 85,000圓(拂込済)
 役員 専務取締役岩瀬梯、常
 務取締役山田久起、取締役
 飯島彌十郎、同坂隆二、顧
 問山本忠興、監査役渡邊嵩
 出張所 大阪市北區伊勢町1
 番地
 工場 本社所在地
 營業品目 電熱線及抵抗線並
 バイメタル、特殊合金製作
 販賣

株式會社赤松商店

明石市鍛冶屋町9番地
 電話明石260・1099番
 役員 社長赤松卯一郎
 營業品目 電氣器具、ラヂオ
 雜貨

赤松電機製作所

大阪市浪速區敷津町1
 丁目11番地
 所主 赤松光三
 工場 同所
 營業品目 小型電動器=製造
 免許第913號

赤松電氣鐵工商會本店

鹿兒島市加治屋町(高
 見馬場交叉點前)
 電話1320番
 創業 明治45年

店主 赤松壽松
 工場 同市岩町
 營業品目 明電合、中島、芝
 浦製品及自動車用電機蓄電
 池類販賣並修理

赤見製作所

東京市向島區寺島町3
 丁目29番地
 電話墨田2135番
 創業 大正13年
 所主 赤見昌一
 代理店 横須賀、佐世保、吳、
 名古屋
 工場 東京市向島區寺島町3
 丁目29番地
 營業品目 電氣爐、特殊電熱
 器、點滅器=製造免許第
 450號、第6-0312號、第
 0313號、電熱器=製造免
 許第665號、溫度調節器、
 パイロメーター製作

主要製品
 金屬熱處理用電氣爐

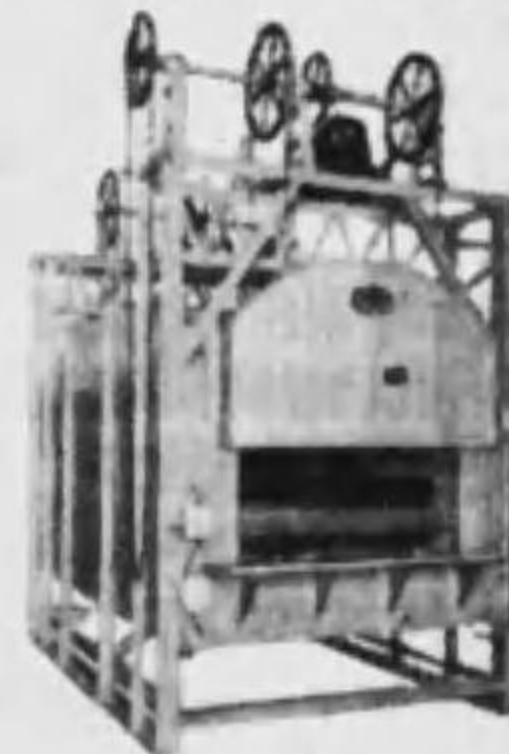

本爐は工具、機械部品等金
 屬の熱處理用電氣爐にて特長
 とする所はドアの開閉の際、
 爐内に空氣の突入に依り被加
 熱物の酸化を防止する爲ドア
 が開かれると同時に爐口に於
 て瓦斯が燃焼して被加熱物の
 酸化を防ぐものである。従つ
 て熱處理された金屬の表面は
 白く仕上げられるのである。
 本寫眞のものはドアの開閉は
 壓搾空氣に依るもので容量三
 〇キロである。

朝倉製作所

東京市麹町區丸の内丸
 ビル803區
 電話丸の内4015・4736番

創業 大正9年
所主 朝倉元次
工場 川口市上の橋、東京市豊島区駒込1丁目123番地
 電話大塚5728番
営業品目 電動送風機、捲揚機、昇降機、水圧機管製作

朝日カーボン工業所

尼崎市長州杭ヶ本 26番地
 電話 尼崎1190番
所主 市原豊三
営業品目 各種カーボン製造

朝日乾電池株式会社

大阪市西成区鶴見橋北通8丁目10番地
 電話櫻川4505・4506番

創業 明治42年
資本 500,000圓(拂込済)

役員 社長松本龜太郎、専務井植退雄、取締役松本秀雄、高橋荒太郎、久保益二、大塚奈良市、監査役中村庄三郎、吉川常吉、営業課長兼技師長大塚奈良市、工場課長久保益二、名古屋営業所及同工場主任林新太郎、奉天駐在員事務所中村英太郎

営業所 名古屋営業所 名古屋市中村区千原町 1932番地 電話西4065番、満洲駐在員事務所 奉天稻葉町 5番地 電話4630番、全國總發賣元 松和電器商事株式会社、貿易 朝日商事株式会社

工場 名古屋工場 名古屋市中村区千原町 1,932番地 電話西4065番

営業品目 朝日乾電池、朝日電池、懐中電燈、豆球

朝日金屬株式会社

大阪市此花区吉野町 2丁目64番地
 電話土佐堀394・2949番

創業 大正6年
資本 200,000圓

役員 社長影久賢一
営業品目 銅線、アルミニウム線製造

合資會社朝日工業所

東京市品川区北品川 4丁目535番地
 電話大崎3832番
創業 昭和9年
代表社員 加藤亮記
營業品目 電氣機器、絶縁材料

合資會社朝日商會

大阪市西區土佐堀通 1丁目5番地
 電話土佐堀 231・1739番 7208番

創業 昭和6年
代表社員 朝日三太郎

出張所 神戸市梅元町 67番地(電話元町2323番)

營業品目 電氣、ラジオ部分品卸

合資會社朝日商會

名古屋市千種區覺王山通3丁目34番地
 電話東2226・6360番

創業 昭和7年
代表社員 荒川五郎

工場 名古屋市千種區覺王山通4丁目

營業品目 森式照明器、電線並架線材料、電磁スイッチ類製作並に販賣

朝日照明株式会社

大阪市西淀川區野里町 331番地
 電話福島1114・2263番

創業 大正13年
資本 200,000圓

(内拂込 150,000圓)

役員 代表取締役社長山本英二郎、専務取締役山本安一郎、取締役山本正三、同白井常治、監査役狩野俊隆、同柴田善七、顧問工博山本忠興

營業所 東京營業所 東京市芝區新橋6丁目7番地 電話芝3584番、九州營業所 福岡市橋口町 35番地、名古屋營業所 名古屋西區菅原通2丁目電話本局1076番

工場 本社所在地
營業品目 屋内用照明器具、工場用照明器具、屋外用照明器具、ハンドランプ(手提燈)、可變調節型照明器具、接續直付電燈座、耐爆型照明器具、浴室用照明器具、耐酸耐濕型照明器具、隧道用照明器具、耐酸耐爆型ボックス、輸出向ホーローセード、フクロリヤセード、鈴蘭型街路燈、溢光照明器具、各種投光器、接續器=製造免許第841號、金屬管及金屬線插=製造免許番號第845號

主要製品
 工場用照明器



照明器具の温度上昇は最も禁物でありますので、弊社研究部では色々工夫の結果ラヂエーターの装置をして温度上昇を防止することに致しました。此の冷却装置燈具は従來の方法と異つた構造方式に依り内部の温度上昇を緩和し、電球の壽命を永續し、珪璃引セード及保護銅グローブの着脱容易で、尙各鐵部は頑丈に結合し、従來の型を破る斬新なる意匠、大量生産組織の合理化と相俟つて絶對他品の追隨を許さぬ特徴あり。

朝日精工株式会社

東京市板橋區板橋町 3丁目348番地
 電話板橋 501番

創業 昭和10年
資本 100,000圓(拂込済)

役員 取締役西村石蔵、大貫鏡太郎、大貫勇、淺見明、長岡信親

營業品目 理化學用機器及電機器具製作

朝日電機製作所

東京市品川区東大崎町 5丁目1番地
 電話大崎2534番

創業 昭和2年
所主 林金三郎

工場 同所
營業品目 小型變壓器=製造免許第765號

朝日パイプ製作所

東京市京橋區銀座西 7丁目5番地の11

工場 同所
營業品目 金屬管及金屬線插=製造免許第164號

合名會社朝比奈商會

大阪市西區靱南通 5丁目47番地
 電話土佐堀4625・641番

創業 大正2年
資本 100,000圓

代表社員 朝比奈寅雄
營業品目 大阪市電指定工事店、電氣工事材料卸

旭化學工業合資會社

大阪市旭區今福町 157番地
 電話旭 2469・3089番

創業 大正11年
資本 15,000圓

代表社員 西田利治
營業品目 石炭酸性炭脂(ベークライト系)成型品

合名會社旭組電氣商會

東京市神田區東紺屋町 41番地
 電話浪花2011・3936番

創業 明治27年
資本 100,000圓(拂込済)

代表社員 富山佐治郎
營業品目 電氣電話工事、器具製作

旭工業株式会社

東京市蒲田區西六郷町 1丁目7番地

電話蒲田2876番
創業 大正8年
資本 100,000圓

(内拂込 87,500圓)

役員 常務中井久米槌、取締役磯部英一郎、山根四朗、監査役石川澤吉、營業部長

江山章次、技師藤田貞次郎

出張所 同市京橋區横町 1丁目3番地 電話京橋144番、

大阪市西區土佐堀大同ビル 電話土佐堀 5798番

營業品目 電氣絶縁用ヴァニッシュコンパウンド及塗裝用ラッカー、エナメル製造

變壓器油其他絶縁材料

旭工業株式会社

大阪市港區天保町 122番地
 電話船場4647番

創業 大正15年
資本 50,000圓(拂込済)

役員 社長岡地彌三郎

工場 同所
營業品目 送電線鐵塔、電氣架線用亞鉛、鍍金物鐵柱、角鐵腕金類其他

合資會社旭工業所

東京市目黒區下目黒 1丁目120番地
 電話大崎2906番

創業 昭和10年
代表社員 神谷只四郎、衣笠政助

營業品目 電氣絶縁物及器具製作

旭電化工業株式会社

東京市麩町區丸の内3丁目10番地
 電話丸の内 3191(3)番 3777番

創業 大正6年
資本 5,000,000圓

(内拂込 2,750,000圓)

役員 専務取締役磯部倫一郎、取締役浦山助太郎、同山口喜三郎、同棚橋寅五郎、同技師長藤堂良讓、同近藤眞一、同浦野三郎、同支配人

小池一郎、監査役南部助之

丞、同木村利吉、同雨宮四郎

出張所 大阪出張所 大阪市北區堂島中 1丁目26番地

電話北 1484番、名古屋出張所 名古屋市西區伊倉町 1丁目8番地 電話本局 1568番

工場 尾久工場 東京市荒川区尾久町 9丁目 電話下谷 1147(3)番

營業品目 苛性曹達、フレーク苛性曹達、晒粉、高度晒粉、合成鹽酸、液體鹽素、鹽素バルブ、金屬マグネシウム、硬化油、硬化蠟、旭ステレン、高度ステレン、脂肪酸、食用油脂、化粧石鹼、洗濯石鹼、浮石鹼、粉石鹼、農藝石鹼、グリセリン、グリコール、人造バター、グリファン、アデカ豆炭製造

旭電氣株式会社

東京市澁谷區代々木山谷町 156番地
 電話四谷 228・6108番

創業 大正9年
資本 500,000圓

(内拂込 215,000圓)

役員 社長林文太郎、常務山岸正之助、取締役吉木陽、谷口守雄、川添種一郎、監査役前原多助、鈴木新太郎、總務部長伊藤修一、工務部長田中徳松

營業品目 各種電球製造販賣

旭電氣合名會社

名古屋市中區島西町 1丁目15番地
 電話南 5337番

創業 昭和5年
資本 10,000圓

代表社員 滝金雄

營業品目 電話機及通信材料販賣、電話口消毒器及藥品

旭電氣時計製作所

東京市麻布區櫻田町 67番地
 電話赤坂 3043番

創業 大正12年
所主 山田清

營業品目 電氣時計製作

旭電線株式會社

大阪市旭區赤川町1,656番地

電話 堀川4500番

創業 昭和8年
資本 100,000圓

(內拂込 50,000圓)

役員 專務太田廣助、取締役高橋曉、取締役支配人神尾與一郎、監査役生島與平
出張所 名古屋、福岡、門司
工場 大阪市旭區赤川町1,656番地

營業品目 絶縁電線=製造免許第26號、各種絶縁電線製造販賣

旭電線製作所

大阪市東成區腹見町273番地

電話天王寺5764番

所主 山下鶴吉

營業品目 可撓紐線=製造免許第116號、各種可撓紐線自動車用及ネオン用其他旭光線、キャブタイヤ線製造販賣

旭發電機製作所

神戸市兵庫區入江通3丁目6番地の82

電話兵庫2390番

創業 昭和8年

役員 所主鈴木浪之助、技師長都志平八郎

工場 神戸市兵庫區入江通3丁目6番地の82、林田區4番丁、兵庫區松原通6丁目、津名郡洲本町、同郡郡家町

營業品目 小型發電機專門製作

株式會社旭ラツカー製造所

東京市麹町區丸の内2丁目6番地

電話丸の内3186番
電話丸の内3189番

創業 昭和11年

資本 500,000圓(拂込済)

役員 代表取締役雨宮良孝、取締役大野政吉、一宮余五郎、監査役大山五郎、翁島良保

營業品目 塗料製造販賣

合資會社淺井商會

東京市下谷區入谷町219番地

電話下谷671番

創業 明治39年

代表社員 淺井通逸

營業品目 電氣湯沸器ストーブ製作

淺井製作所

東京市世田谷區池尻町211番地

電話世田谷2204番

創業 明治42年

所主 淺井喜太郎

工場 同所

營業品目 電熱器、電氣器具製作、電熱器=製造免許第625號

淺井孝祐商店

東京市淺草區北三筋町33番地

電話淺草7217番

創業 大正6年

店主 淺井孝祐

營業品目 電燈照明器具並=照明硝子製造卸販賣

淺田電機製作所

東京市淺草區松葉町121番地

所主 淺田秀治

工場 同所

營業品目 營工業用家庭用電熱器、電熱器=製造免許第908號

合名會社淺沼商會

東京市京橋區木挽町6丁目2番地

電話銀座505・圓506番

創業 大正4年

資本 100,000圓

代表社員 田村眞明

營業品目 電機諸機械器具、材料販賣、電氣工事

株式會社淺羽製作所

東京市京橋區木挽町8丁目1番地

電話銀座1344・6285番

創業 昭和9年

役員 專務淺羽茂興

工場 製陶工場 岐阜縣下石會津本郷町、金物工場 東京市向島區隅田町4丁目

營業品目 特許交叉金物、支線當金物、其他諸金物、電氣用碍子、亞鉛鍍金金物、通信材料

淺羽商店

東京市芝區新橋5丁目4番地

電話芝1971・1972番

創業 明治23年

店主 淺羽俊次郎

營業品目 電氣絶縁塗料製造

淺原硝子工場

大阪市北區梅ヶ枝町41番地

電話北5173番

場主 淺原清三郎

營業品目 電氣照明器具製作

株式會社淺海商店

大阪市北區會根崎上1丁目54番地

電話北1576・5642番

創業 大正4年

資本 250,000圓
(內拂込 62,000圓)

役員 社長淺海治平

營業品目 照明器具製作、工事請負

秋野電機製作所

東京市芝區三田豐岡町13番地

電話三田3497番

創業 大正14年

所主 秋野金彌

工場 同市芝區白金志田町61番地

營業品目 電話交換機、電電

器、其他部分品、鐵道用タレット部分品

秋山商會

東京市京橋區銀座7丁目3番地

電話銀座4384・6575番

創業 大正11年

會主 秋山廣省

工場 蒲田區新宿町395番地

營業品目 電氣機械器具材料及工事

秋吉電線合資會社

東京市荒川區尾久町4丁目1,765番地

創業 昭和4年

代表社員 秋吉金吾

工場 同所

營業品目 可撓紐線=製造免許第131號製造

荒井製作所

東京市淺草區鳥越2丁目9番地

電話淺草930番

創業 大正11年

所主 荒井勝太郎

營業品目 醫療用電機、太陽燈

荒川工場

東京市淺草區橋場町3丁目5番地

場主 荒川孝之助

工場 同所

營業品目 金屬管及金屬線繩=製造免許第171號

合資會社荒川製作所

東京市蒲田區南六郷1丁目41番地

電話蒲田4076・4077番

創業 昭和9年

代表社員 荒川文十郎、中島辰男

營業品目 電車用 陸海軍用電氣機器

合資會社荒川忠商店

滿洲安東縣六道溝中央道9丁目

電話 圓(2)151番

創業 大正15年

代表社員 荒川忠彦

營業品目 電柱、丸太、杭木 專門販賣

合資會社荒川電氣商會

東京市品川區北品川町6丁目354番地

電話大崎4003-4005番

創業 昭和7年

資本 50,000圓

代表社員 荒川文次郎

營業品目 裝飾電球、電氣器具輸出

合名會社荒川電機製作所

東京市荏原區戸越町725番地

電話 高輪5436番
荏原5965番

創業 大正13年

代表社員 荒川源太郎

營業品目 電氣通信機械器具製作

荒川電線製造所

東京市世田谷區世田谷1丁目806番地

創業 昭和4年

所主 荒川剛助

工場 同所

營業品目 可撓紐線=製造免許第111號、コード各種電線製造

荒卷電氣機商店

福岡市中石堂町7番地

電話東748・3057番

創業 明治25年

店主 荒卷芳三郎

營業品目 電氣諸機械、工事材料、照明器具、電線電纜販賣

安全電機工業株式會社

東京市品川區大崎本町3丁目648番地

電話大崎1124・1126番

創業 大正6年

資本 360,000圓

(內拂込 225,000圓)
役員 專務梅村宗吉、取締役

厚木厚平、石川澤吉、監役深谷徳平

工場 同所

營業品目 電流制限器=製造免許第812號、可熔器=製造免許第242號、閉閉器=製造免許第373號、接續器=製造免許第568號、點滅器=製造免許第460號、電熱器=製造免許第685號、小型變壓器=製造免許第783號、電氣器具一般機器 照明器具製作

合資會社安全電機工業社

東京市荒川區日暮里町8丁目954番地

電話下谷6873番

創業 昭和7年

資本 10,000圓

代表社員 設田八郎

工場 設田蓄電池製作所、岐阜縣益田郡高山線燒石驛北(設田三郎)昭和2年開業

營業品目 特許安全蓄電池、特許安全一次電池及酸化銅整流器製造

安積濾紙工業所

大阪市東淀川區小松南通4丁目34番地

電話吹田925番

創業 大正8年

所主 安積四郎

支店 市内販賣所 西區阿波座2番丁19番地電話新町3292番

營業品目 絶縁油用 定性用工業用 濾紙、釀過綿

安増電熱工業所

東京市大森區大森町3丁目249番地

電話大森 4092番
電話大森 7972番

創業 大正15年

所主 安増順吾

工場 同所

營業品目 海苔燒機械、茶焙器、電熱器=製造免許第620號、第8-0130號、電氣爐 プレス電熱裝置、溫度加減

用變壓器、家庭用 農業
水産 營工業用電熱裝置
自動溫度調節器、電熱工事
**安治川亞鉛鐵工株式
會社**

大阪市港區石田町 2 丁
目 37 番地の 3
代表 337・338 番
電話 港 339・區 330 番

創業 大正 10 年
資本 300,000 圓 (拂込済)
役員 社長柳田久治郎、取締役
竹田龍太郎、山村辰助、
山本寛二、松山信憲、監査
役北里慎一、技術顧問愛宕
鋭太郎

代理店 (臺北)株式會社高進
商會、(京城)合資會社太田
商會

工場 本社工場、長野工場
營業品目 鐵工部 鐵塔、鐵
柱、鐵構、鐵骨、鑛山用、
造船用機具設計製作販賣
鍍金部 鋼材の亞鉛鍍金並
に錫鍍金

安藤電氣株式會社

東京市蒲田區仲蒲田町
3 丁目 4 番地
大森 8 6 7 8 番
電話 蒲田 2475・3238 番

創業 大正 7 年
資本 500,000 圓
(内拂込 270,000 圓)

役員 取締役社長安藤三衛、
常務取締役内田太助
工場 同所
營業品目 通信用精密測定器

合資會社安藤電機商會

朝鮮京城府元町 1 丁目
26 番地
電話 龍山 346 番

創業 昭和 6 年
資本 12,000 圓
代表社員 安藤直敏
大阪變壓器、三藤電機、草
川電機、大東機械、日本電
線代理店

營業品目 電氣機器材料販賣
**合名會社安藤電線製
造所**

名古屋市西區則武町中

田 1318 番地
電話 西 2 6 1 5 番

創業 昭和 11 年
代表社員 安藤美之助
工場 同所
營業品目 絕緣電線=製造免
許第 818 號、各種電線製造

安立電氣株式會社

東京市麻布區富士見町
39 番地
電話 三田 2131-2136 番

創業 昭和 6 年
資本 2,000,000 圓
(内拂込 1,500,000 圓)

役員 會長松本新太、専務小
屋良吉、常務取締役一、取
締役(工務部長)堀江貞次郎
桑本澄、馬場隆重、監査役
關口善吉、矢島富造、營業
部副長兼販賣課長吉川太三
郎、庶務課長松原静恵、經
理課長鹽入篤、工務副長專
務取扱兼製造技術課長事務
取扱高木猛志、検査課長志
村龍三、製造課長橋本庄吉
無線課長磯英治、計器課長
荻山秀三

營業所 神戸市榮町 6 丁目 21
番地 (主任藤本國松)

工場 本社所在地及同市澁谷
區伊達町 4 番地

營業品目 有線及無線電信電
話機並附屬品、各種計器、
電氣機械器具材料製造販賣
電氣機械器具取付工事設計
監督請負

東碍子株式會社

東京市大森區堤方町
193 番地
電話 大森 5 9 8 5 番

創業 昭和 10 年
資本 50,000 圓 (拂込済)

役員 社長大澤清見、専務田
村匡司、取締役鈴木昂喜
工場 同所
營業品目 電氣用碍子、一般
耐火用 化學用陶器

東蓄電池商會

東京市淺草區南千住町
6 丁目 77 番地

東京市赤坂區溜池町 32
番地

電話 淺草 2 7 5 8 番
赤坂 1 5 1 9 番
會主 東長作
營業品目 GS 蓄電池販賣並
に充電

東電機製作所

東京市芝區高輪南町 17
番地高輪ビル
電話 高輪 5496・7479 番

創業 昭和 4 年
役員 所主石森憲四郎、工場
長福原啓太郎、技師長植松
光治、營業部長馬場一

營業所 東京市芝區高輪南町
17 番地 高輪ビル

代理店 横須賀、大阪、吳、
佐世保、舞鶴、京城、大連、
奉天、新京、臺北

工場 東京市蒲田區靴谷町 3
丁目 942 番地電話大森 4903
番、羽田 0621 番、目黒區
上目黒 1 丁目 203 番地電話
澁谷 853 番

營業品目 發電機、電動機、變
壓器、高周波發電機類、小型
電動機=製造免許第 747 號
主要製品

定速度直流通電發電機
從來直流通電機にて定速度
のものは、製作不可能であつ
た。本機は簡單なる電氣裝置
をほどこすことに依り此の目
的を達するものなり。即ち可
成廣範圍に涉り所用迴轉數を
自由に變更せしめうる(運轉
中に於て)ものにて且つ一度
所用數を定めた後は電壓の
若干の變化及負荷の如何に關
せず速度常に一定なり。従つ
て實驗用、研究用、周波數變
換使用の場所等には一基缺く
べからざるものとす。

東電工業社

東京市澁谷區代々木初
臺 630 番地
電話 四谷 9 4 1 番

創業 明治 45 年
社主 川村兵之丞
支店 水戸市鐵砲町 660 番地

(主任堀野司)
工場 同所
營業品目 臨時電燈安全裝置
接續器=製造免許第 529 號
製作

東電線社

東京市麻布區新堀町 7
番地
電話 三田 3 2 7 5 番

創業 大正 13 年
社主 菊田秀雄

工場 東京市品川區南品川 4
丁目 509 番地

營業品目 特殊の電線と附屬
品、キャブタイヤケーブル

株式會社新井商店

東京市京橋區西八丁堀
3 丁目 2 番地
電話 京橋 8063・8563 番

創業 昭和 6 年
資本 100,000 圓 (拂込済)

役員 専務新井濟、取締役椿
榮、小池清、監査役山北辰夫
前田竹雄、支配人松隈東吾
出張所 大阪市北區堂島濱通
1 丁目 95 番地

營業品目 電氣部…電氣銅飯
電氣絕緣材料、超パーマロ
イ、NCアロイ、熔接棒
鋼材部…ステンレス鋼、ニ
ツケルクローム鋼、美裝鋼
飯、帶鋼、各種規格鋼材、
アーム鋼飯

新井電機製作所

東京市麻布區竹谷町 2
番地
電話 三田 4 7 4 1 番

創業 大正 12 年
所主 新井亮助

工場 同所
營業品目 學校用電氣設備、
直流通電機、小型電動器=

新井電氣商會

東京市芝區高輪南町 17
番地
電話 高輪 5 0 8 9 番

會主 新井錦吉

營業品目 電氣器具材料卸

**合資會社麻布電機工
作所**

東京市麻布區新堀町 4
番地
電話 三田 4 4 1 1 番

創業 明治 45 年
代表社員 奈藏正人

營業品目 電氣機用精密機各
種、ブラッシュホルダー
各種

天野製作所

東京市蒲田區南六郷 2
丁目 29 番地
電話 蒲田 3 3 0 8 番

創業 昭和 6 年
所主 天野修一

出張所 大阪市北區梅田新道
大平ビル電話北 818 番 (主
任宮津禮二)

營業品目 精密計器、タイム
レコーダー製作

曙テープ工業所

大阪市東區大今里町
508 番地
電話 東 5 3 5 1 番

創業 昭和 2 年
所主 十川光三

營業品目 三星印各種ブラッ
クテープ

株式會社蘆田工業所

大阪市西區川區大仁西
1 丁目 44 番地
電話 福島 3055-3059 番

創業 大正 3 年
資本 800,000 圓
(内拂込 595,000 圓)

役員 社長芦田亨介、取締役
金谷信吉、蘆田英太郎、松
尾四郎、秋山豊雄、岡本一
馬、監査役堂岐敏夫、芦田
雅秋、相談役山本藤助、製
造部長中島章、機械工場長
監路政雄、販賣課長鈴木經
藏、會計課長今村久萬生、
庶務課長大西義雄、研究部
長雄山平三郎

支店 東京市丸の内 (主任岡
本一馬) 福岡市平尾 (主任
大西惣七)

營業品目 積算電力計、各種

電氣計器、量水器及部分品
各種精密機械工具類製作
販賣

主要製品
S-4 型三相三線式不
平衡負荷用積算電力計
(逓信省型式承認第 131 號)



弊社は多年米國サンガモ電
氣會社より S-2 型單相積算
電力計、H 型單相、三相積算
電力計を部分品として輸入
し、之を弊社工場に於て加工
組立て各位に御買上願つて居
りましたが、時勢の進運に鑑
み之が國産化を畫て鋭意サン
ガモを凌ぐ優良品の完成に研
究を續けました結果、遂に昭
和五年五月に於て S-2 型單
相二線式積算電力計の型式承
認を、而して同年六月には S
-4 型三相三線式積算電力計
の型式承認を得まして株式會
社蘆田工業所製品として、デ
ビューするに至つたのであり
ます。

其後最近に於ける國際的爲
替關係並に諸般の經濟、政治
關係は優良にして低廉なる國
産品の發展と云ふ問題に拍車
を加へ、弊社にありても如上
型式承認後益々改良を計り S
-2 型に於ては昭和 7 年 5 月
の追加承認、S-4 型に於て
は昭和 8 年 5 月の追加承認を
得以て現在に至つてゐるので
あります。

かくて盡く國産材料に依て作られたS-2型、S-4型積算電力計はその正確度に於て、その耐久度に於て及びその構造の堅牢、其他凡ゆる點に於て全く内外各社製品を一頭凌駕するに至つたのであります。

特 徴

1. 正確度の大なること。
2. 耐久度の大なること。
3. 組立調整の容易なること。
4. 計器の電力損失少きこと。
5. 構造、外觀の合理的なること。
6. 價格の低廉なること。
7. 現字型なること。

株式會社朝日電機製作所

大阪市東區京橋前の町3番地
電話東5201・5202番
創業 大正7年
資本 380,000圓(拂込済)
役員 社長和田篤二、専務佐藤武夫
支店 東京市京橋區木挽町2丁目6番地、名古屋市市中區富士見町2丁目43番地
代理店 九州、大連、朝鮮
工場 大阪市浪速區稻荷町電話櫻川964番
營業品目 電鐵架線材料、電鐵車輛器具、電鐵建設、鐵道電化工事一式

イ・キ

ゼ・イングリツシユ・エレクトリツク・コムパニー・リミテツド日本支店

東京市麹町區丸の内3丁目6番地仲4號館
電話丸の内1929番
創業 (日本)明治37年
資本 5,000,000 磅
役員 代表者エリツクルキス 社員佐久間榮、山村征吉、田中伸
本社 ロンドン
營業品目 電氣諸機械一般、輸入販賣

イトウ硝子製作所

東京市神田區美土代町30番地
電話神田1702番
所主 伊藤新三郎
工場 東京市神田區佐久間町3丁目38番地
營業品目 電氣 計器 光學用各種硝子

イトウ電機製作所

東京市荒川區尾久町1丁目1,307番地
電話下谷8693・9775番
所主 伊藤清三郎
營業品目 小型發電器製造

イリス商會東京支店

東京市麹町區丸の内1丁目1番地帝國生命館
電話丸の内236・239番
創業 明治31年
代表者 ルドルフ・ヒルマン
支店 横濱、神戸、大阪、大連、新京、奉天
營業品目 諸機械、電機器具材料、輸入販賣

イリス商會ボツシユ部

神戸市神戸區海岸通84番地2
電話三宮136・1884番
營業品目 電機及諸機器

インターナショナル・ゼネラル・エレクトリツク・コンパニー

東京市麹町區有樂町1丁目10番地三信ビル
電話銀座2853番
創業 大正10年
資本 20,000,000圓(拂込済)
役員 社長クラーク・エツチ・マイナー、副社長オー・ブルスマン、取締役主席シエラード・スオープ、日本代表オー・ブルスマン、H・U・ビーヤス、日本販賣部長W・K・フワウラー
本社 紐育
GE會社、エヂソン電氣會社製品全部、其他米國著名機械器具製造所三十社販賣代理店
營業品目 電氣機械器具販賣

い わ し や

東京市日本橋區本町3丁目1番地の7
電話日本橋1533番
店主 松本伊兵衛
營業品目 電氣醫療機其他

生田電機器具製作所

大阪市南區安堂寺町1丁目36番地
所主 生田晋松
工場 同所
營業品目 接續器—製造免許第505號製造

生島製作所

大阪市旭區鳴野町417番地
所主 生島市郎
工場 同所
營業品目 電流制限器—製造免許第804號製造

井上商店

岡山市弓之町165番地弓之町ビル
電話岡山6725・6726番
創業 昭和6年

店主 井上菱郎
營業品目 電動機、發電機類販賣

井上商店礦油部

名古屋市西區替地町50番地
電話西1331番
創業 明治34年
店主 井上永三
支店 東京、大阪
工場 新潟市沼垂町
營業品目 變壓器油其他電機用一般諸油

株式會社井上電機製作所

京都市油小路八條
電話下區919・960・2552番
創業 明治44年
資本 1,100,000圓(拂込済)
役員 社長藤田伊三次、専務西村義一、取締役白居萬太郎、監査役井上莊三郎、宮尾葆、製造部長木村庄太郎、營業部長玉置硯兒、總務部長井上近三
出張所 東京、名古屋、大阪、神戸、福岡
技術員駐在所 京城、新京
工場 本社所在地及同市下京區西九條北の内町
營業品目 可熔器—製造免許第881號、開閉器—製造免許第896號、高級配電盤、油入遮斷器、計器及繼電器、保安器具
主要製品

油入遮斷器

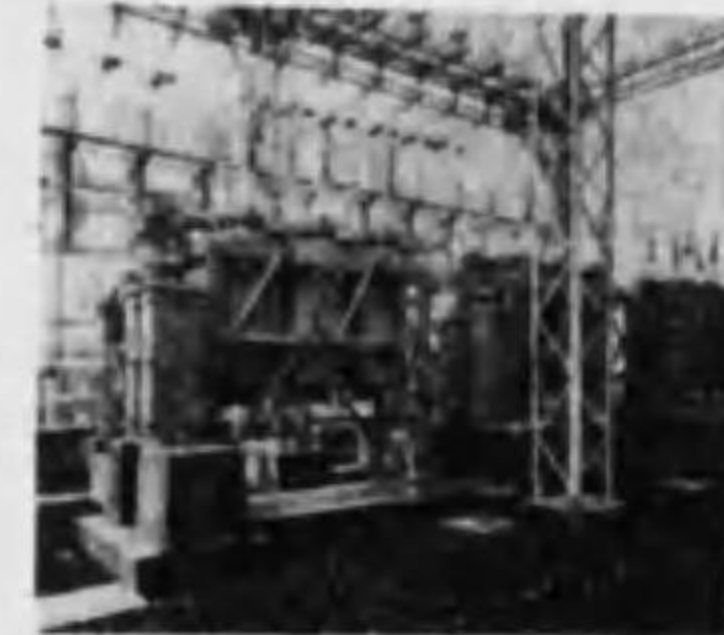

遮斷容量 1,000,000 KVA
電 壓 77,000 V 400 A

合資會社井上電氣商會

東京市京橋區木挽町3
丁目3番地の1
電話京橋1762・1682番
創業 昭和11年
代表社員 井上隆一
營業品目 電氣器具、ラヂオ
部分品

井上塗料工場

東京市瀧野川區田端新
町1丁目9番地
電話下谷4461番
創業 大正10年
場主 井上順一
營業品目 電氣絶縁塗料、ワ
ニス

株式會社井口鐵工所

東京市芝區白金志田町
74番地
電話高輪4808番
創業 明治27年
資本 50,000圓(拂込済)
役員 専務井口勇
營業品目 工作機械、電氣壓
縮機及諸機械

株式會社井筒製作所

明石市船上新國道筋
創業 昭和11年
資本 50,000圓
(内拂込 25,000圓)
役員 代表取締役井筒光太郎
工場 明石市船上新國道筋
電話713番
營業品目 ベークライト製品
製造

井原電器製作所

大阪市南區上本町筋2
丁目15番地
所主 井原光雄
工場 同所
營業品目 電熱器=製造免許
第954號

井本商會

東京市芝區松本町44
番地
電話三田379番

創業 大正12年
會主 井本六郎
營業品目 電氣諸機械、米國
ウィツケス製品販賣

合資會社五十嵐硬化
工業所

東京市芝區三田豊岡町
13番地
電話三田1545番
創業 昭和6年
代表社員 五十嵐貞吉
工場 同所
營業品目 ベークライト成型
品製造販賣

五十嵐電器製作所

大阪市西區幸町通5丁
目25番地
電話櫻川5237番
創業 昭和元年
所主 服部吉藏
營業品目 電熱器=製造免許
第628號、第8-178號
各種電氣スタンド、丸型反
射電氣ストーブ、角型電氣
ストーブ、電氣裁縫機、電
氣火鉢、電氣炭、特殊電氣
器具製造販賣

伊澤商店

東京市京橋區銀座西5丁
目1番地の5佐藤ビル
電話銀座5264番
創業 昭和5年
店主 伊澤恵一
出張所 神戸市中山手通6丁
目164番地(主任只木謙吾)
營業品目 USG社カーボン
代理店

合資會社伊關商店

新京日本橋通18番地
電話(3)2040・5751番
(3)6667・2646番
創業 昭和5年
資本 10,000圓
積立金71,474・44圓
代表社員 伊關庄太郎
營業品目 電機器、電線鐵線、

配線器具、碍子、電熱器、
電氣用品、照明器具、電球、
ラヂオ、通信器具、懐中電
燈、電池、ベルト、鐵道用
品、絶縁材料、工具販賣

伊東電機製作所

東京市芝區三田四國町
2丁目4番地
電話三田2253・3478番
創業 明治37年
所主 伊東久雄
工場 同所
營業品目 白金式探照燈並散
光機、溢光燈、密閉耐爆工場
用及亞鉛引屋外照明器具、
金屬管及金屬線種=製造免
許第179號、接續器=製造
免許第579號

伊藤硝子製作所

瀬戸市清水田町3,304
番地
電話瀬戸2385番
創業 昭和3年
所主 伊藤三一
工場 同市今市、同市川南
營業品目 電機用陶磁器、特
高碍子、電熱化學用陶器、
金型製品

伊藤幹三商店

名古屋市東區東芳野町1
丁目76番地
電話東區3050・4110番
5880番

創業 大正9年
店主 伊藤幹三
出張所 大阪市西區京町堀上
通2丁目31番地電話土佐
堀3377番、東京市品川區
北品川3丁目194番地電話
高輪5288番
營業品目 電氣機具材料、直
輸出商

伊藤乾電池製造所

東京市足立區千住八千
代町53番地
電話足立3233番
所主 伊藤榮吉
營業品目 乾電池製造

株式會社伊藤喜商店

大阪市東區平野町2丁
目17番地
電話北濱324-326番
創業 明治23年
資本 700,000圓
(内拂込 462,000圓)
役員 社長伊藤喜十郎
支店 九州支店 福岡市上西
町21電話814番
出張所 東京出張所 東京市
日本橋區吳服町1番地電話
日本橋3788番、堺筋出張
所 大阪市東區淡路町2丁
目50番地電話北濱327番
工場 大阪市東區廣小路町
電話東1887番
營業品目 シンクロン電氣時
計、タイムレコーダー、島
田電氣タイプライター、其
の他新式事務用機械器具
主要製品
島田電氣タイプライター、

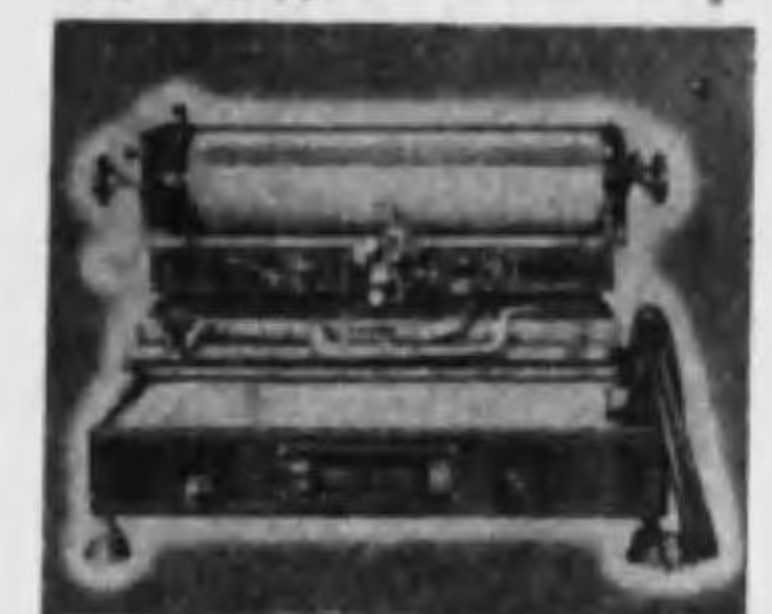

特 徴

- 1. 小型なるため電燈線に接続
使用簡單電力費僅少。
- 2. 打練の輕快。
- 3. 能率よく疲勞せず打てる。
- 4. 機能 従、横併用式。

タイムレコーダー



特 徴

- 1. 維持費低廉。
- 2. 機構は新式堅牢。
- 3. 體裁優美。
- 4. 價格低廉、純國産。

シンクロン電氣時計



家庭型
金枠7吋1號、徑23cm。
厚さ7cm。

特 徴

- 1. ゼンマイを巻く必要がない
- 2. 電燈線からとれる。
- 3. 親時計の不要。
- 4. 唯一の國産品。
- 5. 體裁優美、機械堅牢。

伊藤賢三商店

瀬戸市南本町2,774
番地
電話瀬戸2151番
創業 明治39年
店主 伊藤賢三
支店 名古屋市(主任大飼治
吾平)
工場 本店所在地
營業品目 電氣用碍子類一切
製造

株式會社伊藤商行

京城府漢江通6番地
電話龍山643番
創業 大正14年
資本 500,000圓
(内拂込 125,000圓)
役員 社長伊藤大次郎、取締
役伊藤壽一、伊藤省三、監
査役朴稜乘
日立、品川、芦田、外17社
製品代理店
營業品目 電氣計器諸機械販
賣修理

伊藤商工社

大阪市此花區上福島南
2丁目132番地

電話福島1417・1517番
創業 大正9年
社主 伊藤清太郎
工場 同區上福島南2丁目及
尼崎市東長洲
營業品目 電氣工用器具、
電動剃鬚機、電動ポンプ、
電氣用器具及木工品

伊藤製陶所

京都市東山區妙法院前
側町423番地
電話祇園1335番
創業 大正5年
所主 伊藤益治
工場 同區福稻高原町
營業品目 高低壓碍子電氣用
陶磁器製造

合名會社伊藤電機商會

福井市本町
電話798番
創業 明治41年
資本 100,000圓
代表社員 伊藤仁作
支店 大阪市北區老松町1丁
目28番地電話北5736番
營業品目 電氣工用諸負、電
氣諸機器、ラヂオ、電話一式

合資會社伊藤電氣商會

樺太豊原町西一街南4
丁目19番地
電話豊原2970番
創業 昭和2年
資本 100,000圓
代表社員 伊藤貞義
營業品目 電氣機器材料並諸
機器販賣、電氣工事及勞力
供給

伊奈製陶株式會社

愛知縣知多郡常滑町
電話常滑5・70番
170・242番
創業 大正13年
資本 850,000圓(拂込済)
役員 社長大倉知親、常務伊
奈長三郎、取締役有木三郎、
辻正雄、白井芳一、監査役
江副孫右衛門、技術部長白
井芳一、營業部長嘉悦新
出張所 第一 東京市京橋區

木挽町3丁目3番地電話京橋5261番、第二 大阪市西區阿波座下通1丁目14番地電話新町2021番、第三 福岡市中市小路41番地電話5282番、第四 札幌市北三條西3丁目大同ビル内電話2741番、第五 名古屋市東區廣小路通住友ビル内電話本局3860番、第六 廣島市銀冶屋町34番地電話5851番

工場 本社所在地
營業品目 電纜用陶管、耐酸磁器

主要製品
電 纜 管



1. 絶対に變化を受けず永久的な管路なること。
2. 絶縁力大にして電氣分解作用を受けざること。
3. 熱の良導體なること。
4. 電氣的な不導體なる事。
5. 電纜鉛被を侵さざる事。
6. 耐熱、耐火性にして永久的なる事。
7. 耐壓力強大なること。

伊原電機製作所

京都市東山區祇園町南側
電話祇園2064番

創業 昭和2年

所主 伊原喜三郎

工場 京都市東山區山科島向町電話山科105番、磁器工場 京都市内南日光町ライト工場 同市桂千代原

營業品目 可熔器=製造免許第224號、接續器=製造免許第535號、開閉器=製造免許第333號、伊原式双型單投、同投開閉器、同引込磁器箱、同シールスイッチ

主要製品

D型 安全双型開閉器
250V
3P 單投

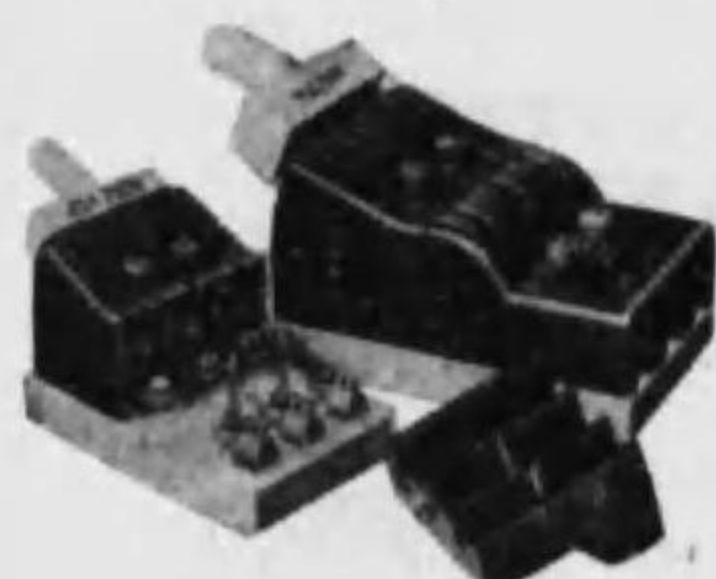

250V
2P 單投



D型 250V 單投

品番	品種
D-1	10 Amp. 2P.
D-2	15 " "
D-3	20 " "
D-4	25 " "
D-5	30 " "
D-6	35 " "
D-7	50 " "
D-8	75 " "
D-9	100 " "
D-10	150 " "
D-11	200 " "
D-13	250 " "
D-25	300 " "
D-26	10 Amp. 3P.
D-14	15 " "
D-15	20 " "
D-16	25 " "
D-17	30 " "
D-18	35 " "
D-19	50 " "
D-20	75 " "
D-21	100 " "
D-22	150 " "
D-23	200 " "
D-24	250 " "
D-27	300 " "
▽5-0167	▽5-0168
▽5-0169	▽5-0170
▽5-0171	▽5-0172
▽5-0173	▽5-0174
▽5-0175	▽5-0176

C型 密閉安全双型開閉器
250V
2P 單投



左記開閉器と材料同一にして、開閉に要するナイフの必要動作距離を除く他全部密閉せり。D型に比して更に安全なり。

C型 250V 單投

品番	品種
C-3	20 Amp. 2P.
C-4	25 " "
C-5	30 " "
C-7	50 " "
C-8	75 " "

**KB型 完全盗電防止
擅用防止磁器箱開閉器**
シールスイッチ



1. 小型にして一見普通の引込スイッチと異なることなし。
2. 封印用ボルトはスイッチを縦に貫き、作業の簡便を計る。
3. フューズ部の封印と電路断接部の封印は同時に又は個別に一個所に於てなすことを得。
4. フューズ取換の場合フューズ蓋を開けば自ら完全に電路を開き感電の危険なし。
5. 電線取入口及び表裏面の特別の構造を以て必要以外の他線の挿入を絶対不可能ならしむ。

KB型 250V 2P

品番	品種
KB-1	10 Amp. 2P.
KB-3	20 " "

KB-5 30 Amp. 2P.
KB-7 50 " "
▽5-0486 ▽5-0488
▽5-1026

B型 磁器箱開閉器

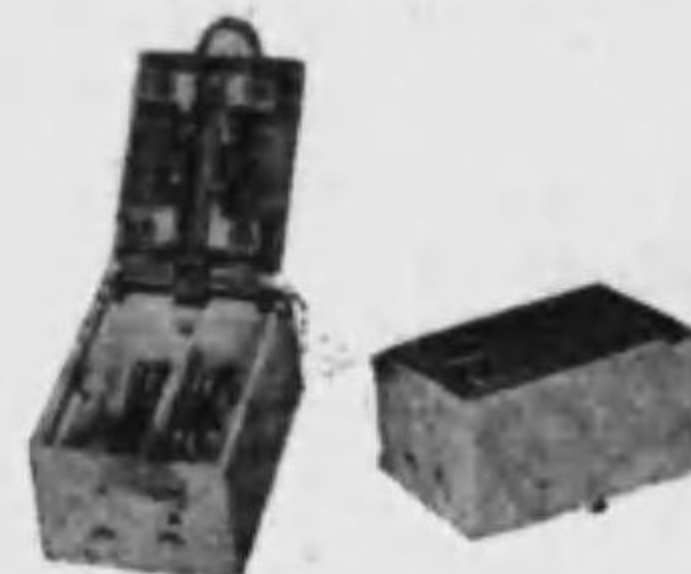

1. 蓋は取脱し自在のスプリング式装置。
2. 特殊考案の放熱装置の爲め過熱、又は夫れより生ずる電氣的故障を防止する事を得。
3. 筐體白色硬質磁器にして黒色のライト製蓋を使用す頗る美麗なる上、錆、汚損の憂なし。
4. 封鎖装置ある爲め必要により隨時簡易にして完全に封鎖なし得るの便あり。

B型 250V 2P

品番	品種
BX-1	10A 2P.(押捻子式)
B-3	20 " "
B-5	30 " "
B-7	50 " "
▽5-0484	▽5-0487
▽5-0489	

伊吹工業所

大阪市港町尻無川北通1丁目27番地
電話西3417・4169番

創業 大正11年

所主 新宅圭一

營業品目 可熔器=製造免許第249號、開閉器=製造免許398號、小型電動機=製造免許758號、電流制限器=製造免許第816號製造

飯田電線製作所

京都市左區戸越町713番地

所主 飯田保次

工場 同所

營業品目 各種コード、可

繞組線=製造免許第79號製造

株式会社飯野製作所

東京市浅草區藏前町3丁目15番地の4

所主 飯野四郎

營業品目 小型トランス、小型變壓器=製造免許第865號

株式会社池貝鐵工所

東京市芝區三田四國町2番地

電話三田1104・4111番
2951-2953番

創業 大正2年

資本 10,000,000圓

(内拂込5,500,000圓)

役員 専務社長池貝庄太郎、副社長千葉恒次郎、取締役寺井雄一、今井四郎、井手眞一、監査役千葉胤吉、池貝秀雄、千葉龍太郎、相談役今井三吉

工場 同所及本芝

營業品目 各種工作機械、工具内燃機關及印刷機械、活字鑄造機

合名會社池製作所

大阪市港區西田中町4丁目5番地

電話西4461番

創業 昭和9年

代表社員 池忠九郎

營業品目 高低壓タービン、ポンプ

池田商工業合名會社

東京市淀橋區十二社町314番地

電話四谷7276・7278番
7518・7519番

創業 昭和6年

資本 150,000圓

代表社員 池田仲治郎

工場 東京市神田區三崎町2丁目16番地

營業品目 ネオンサイン製作
取付及附屬品一式販賣

合名會社池本商店

大阪市西區江戸堀北通1

丁目5番地
電話土佐堀5358・7738番

創業 大正10年

資本 15,000圓(拂込済)

代表社員 池本平三

營業品目 電氣器具材料、米國キナワット會社、高級配線器具

合資會社石井製作所

東京市品川區大井蛟洲町191番地

電話高輪1702・1434番
3030番

創業 大正7年

資本 50,000圓

代表社員 石井滿雄

工場 同所

營業品目 電氣機械器具材料
金屬管及金屬線繩=製造免許第180號、可熔器=製造免許第880號、開閉器=製造免許第381號、▽第5-0473、0474、0475、0531號、點滅器=製造免許第464號
▽第6-054號、接續器=製造免許第580號、▽第7-0599-0614號

石井太一郎商店

東京市芝區三田臺町2丁目19番地

電話三田1922番

創業 大正12年

店主 石井太一郎

工場 東京市品川區西大崎2丁目156番地 電話大崎2891番

營業品目 電氣機械製造、絶縁材料製造

合資會社石井電氣店

東京市京橋區西八丁堀3丁目5番地

電話京橋1032番

創業 明治40年

代表社員 石井保之

營業品目 特殊電球製造、電機材料

株式会社石井鐵工所

東京市麴町區丸の内3丁目4番地

電話丸の内 2076・5453番
5490・5820番

創業 大正8年
資本 10,000,000 圓
役員 専務取締役社長石井太吉、常務坂井定吉、取締役支配人富永丈吉、同技師長鈴木英正
出張所 大連市東公園町 35 番地

工場 東京市京橋區月島西仲通 5 丁目 2 番地電話京橋 7171-7174番、東京市城東區龜戸町 9 丁目 39 番地電話墨田 2137・4746番
營業品目 化學工業用諸機械一式、水火力發電用機械一式、瓦斯製造用諸機械一式

石井電光社

新潟市古町通八番町 1,497 番地
電話新潟 1549 番
創業 大正13年
社主 石井大介
支店 同市西大畑町 578 番地の1 電話 1397 番
日立製作所縣下特約店、新潟電力指定古町販賣店
營業品目 電氣機器材料販賣

石垣開一商店

札幌市北三條西町 3 丁目 1 番地
電話 3009・3897 番
店主 石垣開一
營業品目 電燈、電話用器具並工事材料

石川商會

大阪市北區堂島濱通 1 丁目 109 番地
電話 北 632・7453 番
創業 明治44年
會主 石川啓彦
出張所 東京市京橋區橫町 3 丁目 5 番地
營業品目 電機器具材料、直輸入獨リングスドルフ・カーボン東洋總代理店

合資會社石川商店

東京市京橋區實町 2 丁目 3 番地
電話京橋 7195-7198 番
創業 明治30年
代表社員 石川久次郎
工場 東京市城東區砂町
營業品目 亞鉛引鐵線、電信電話用鐵鋼線

石川島芝浦タービン株式會社

東京市麴町區丸の内 2 丁目 2 番地丸ビル六階
電話丸の内 5836・5837番
5796・5863番
創業 昭和11年
資本 6,000,000 圓
(内拂込 3,750,000 圓)

役員 取締役會長山口喜三郎、代表取締役松村菊男、常務吉江介三、取締役梅津一男、久保正吉、橋本辰吾、井田幸治、島村一郎、笠原逸二、風岡憲一郎、村田愨磨、土光敏夫、監査役淺川眞砂、小林康治、相談役平田篤次郎、顧問納富馨一、栗田金太郎

出張所 大阪市北區中之島 3 丁目 5 番地の 2 大阪三井ビル 5 階電話土佐堀 5599 番
大連市山縣通三井物産大連支店內

總代理店 三井物産株式會社機械部
工場 横濱市鶴見區末廣町 2 丁目 4 番地電話川崎 2906・3081・3391・3857 番
營業品目 陸上用各種蒸氣タービン附屬装置一式、過熱低減器、減壓弁等

石川製作所

東京市神田區松宮町 3 番地
電話下谷 1473 番
創業 明治40年
所主 石川周造
工場 東京市王子、大森、國分寺

營業品目 ニクローム線、抵抗線、電熱用陶磁器、電熱器=製造免許第 659 號

株式會社石川製陶所

東京市品川區北品川町 4 丁目 508 番地
電話高輪 1046 番
創業 昭和10年
資本 160,000 圓(拂込済)
役員 代表取締役石川弘
工場 同所
營業品目 接續器=製造免許第 551 號、電氣電熱及理化學用陶磁器製作販賣

合資會社石川鑄工所

東京市蒲田區仲六郷町 3 丁目 24 番地
電話蒲田 4003 番
創業 昭和11年
代表社員 石川福三郎
工場 同所
營業品目 電動機、內燃機類

石川電機商會

水戸市上市泉 2 丁目 1,035 番地
電話 1003・625 番
創業 昭和2年
會主 石川一二
支店 同市榮町 1 丁目(主任石川清)
營業品目 マツダランプ販賣電燈、電話工事

石川電機商店

瀨戸市大手町
電話瀨戸 2433・2702 番
創業 大正8年
店主 石川鐵正
工場 同市藏町
營業品目 電氣用陶磁器及附屬金具類製造販賣

石黒電氣商會

東京市芝區三田松坂町 36 番地
電話高輪 3181 番
會主 石黒建司
營業品目 電球及取付材料卸

石黒電機製作所

東京市大森區大森町 3 丁目 282 番地
所主 石黒清太郎
工場 同所
營業品目 電熱器製造、電熱器=製造免許第 654 號

合資會社石坂電機製作所

前橋市前代田 365 番地
創業 昭和10年
資本 10,000 圓
代表社員 石坂吉之丞
支店 東京市淺草區駒形 1 丁目 1 番地
工場 前橋市驛前
營業品目 開閉器=製造免許第 326 號、石坂式電路自動遮斷器其他製造

石崎電機製作所

東京市下谷區竹町 92 番地
電話下谷 7254 番
創業 昭和3年
所主 石崎欽二
工場 同所
營業品目 ヴァイブレーター各種、自動點滅器各種、點滅器=製造免許第 424 號、電氣蒸氣アイロン(4.5.7.10.12.14.封度級)、電熱器各種、電熱器=製造免許第 632 號、各形狀シーズワイヤ-式特殊ヒーター、ユニット、感電温灸、光線應用各種電氣醫療器、小型變壓器、摺動抵抗器、自動車部分品製造販賣

主要製品 シニア-ヴァイブレーター 新案特許 187155 號



本器の外部はベークライト製

にて調整器付及調整無しの種類。

最大容量調整器付 0.35 A
調整器無 0.28 A
長さ 50 吋 體積 4 立方呎
種類 B型、E型、G型

石澤電氣計器製作所

東京市荏原區中延町 903 番地
電話荏原 5808 番
創業 昭和9年
所主 石澤麻吉
工場 同所
營業品目 各種計器、測定器類製作

株式會社石田商店

福岡市東中洲 240 番地
電話 1184・3730・8201 番
創業 大正13年
資本 100,000 圓(拂込済)
役員 社長石田清、専務津島金次郎、取締役石田勝美、石田寛二
工場 同所
營業品目 電器及電機諸機械、工事材料照明器具販賣、ネオン管製作、電燈工事

石田商會

門司市西本町 7 番地
電話 118・596・2264 番
創業 大正11年
會主 石田光太郎
工場 福岡市八幡町 1 丁目
營業品目 電氣器具絶緣材料販賣、電氣工事

石塚製作所

東京市品川區西大崎町 1 丁目 83 番地
電話大崎 2605 番
創業 大正7年
所主 石塚利重
工場 同所
營業品目 各種カウンター製造販賣、開閉器=製造免許第 206 號

合名會社石塚電球製作所

東京市荒川區日暮里町 2 丁目 241 番地
電話根岸 3210 番
創業 大正5年
代表社員 石塚久雄
工場 同町 241 番地及 249 番地
營業品目 豆電球製造

石原製作所

豊橋市花田町稗田 81 番地の 1
所主 則内慶治
工場 同所
營業品目 開閉器=製造免許第 286 號、小型變壓器=製造免許第 795 號製造

石原電化研究所

大阪市旭區古市大通 3 丁目 70 番地
電話 旭 3135 番
所主 石原礎一
工場 大阪市旭區古市大通 3 丁目 71 番地
營業品目 水 空氣 眞空 蒸氣壓 自動スイッチ及バルブ 温度 時限 温度用自動スイッチ及バルブ、フロー式自動スイッチ、マグネット自動スイッチ及バルブ、自動起動配電盤、各種特別設計油入開閉器、ストリップヒーター、ロールヒーター、シーズワイヤヒーター、エナメルドレヂスター等、各種特別設計 電熱器及發熱體

石橋電機製作所

大阪市南區末吉橋 1 丁目 5 番地
電話船場 2529・4253 番
創業 大正6年
所主 石橋伊藏
營業品目 電燈裝飾器具一式

石義電機商會

東京市小石川區西丸町 31 番地
電話大塚 845・846 番

創業 大正6年
會主 今村信治
營業品目 電気工事材料卸

石渡電機株式会社

東京市麻布區富士見町
6番地
電話 三田2532番
創業 明治40年
資本 100,000圓(拂込済)
役員 専務武井茂、取締役一
井憲次、羽鳥金市、渡邊三
郎、監査役濱田慶二、渡邊
貞吉

工場 同所
營業品目 艦船用有線無線機
器附屬絶縁物、電気器具及
架線材料製造、閉閉器=製
造免許第374號、點滅器=
製造免許第461號、接續器
=製造免許第569號、▽第
7-236號、▽第7-237號
主要製品
擅防用シールスネツチ



本品は屋内配線に於ける引
込口に使用する引込閉閉器に
して定額制従量制の何れの需
要家にも取付使用出来る。
定額は10A 250V及20A
250Vの二種類あり。

特 徴
一般 本品は蓋面共にベ
ークライト製にして重量軽く堅
牢にして運搬の際破損の恐れ
なし。
蓋と函とはベークライトの
特別なる機構に依り、螺番等
の金具を使用せず蓋の取付取
外しは極めて容易なり、端子
部の電線挿入口は特殊な形状
となし、その点よりの盗電を
絶無としたり、蓋の上面上は
金屬製の覆板を取付け蓋に或

りたる溝に沿ひて上下せしめ
フューズを點檢し得る様な特
殊な方法となしたり、休燈の
場合は引手環と封印螺子とを
圖の如く封印なせば、フュー
ズを取外すことなくして完全
に休燈の目的を達す。
定額制需要家の場合は取付
の際蓋の中央にある螺子を裏
側より螺子廻しにて廻し、先
端を外側に突出せしむれば、
覆板は其ねちの先端にて止ま
り上部まで開かずフューズの
切斷せるか否かを檢し得。

礎電線商會

東京市下谷區高年町2
丁目33番地
電話 根岸3125番
創業 昭和6年
會主 小野田幹雄
工場 第一工場(細線及伸銅
部)東京市王子區堀船町1
丁目464番地電話王子2138
番、第二工場(太線)同市
葛飾區本田若宮町24番地
營業品目 エナメル銅線、絹
卷銅線製造

磯野商事株式会社

大阪市此花區上福島北
1丁目108番地
電話 福島4127番
創業 大正11年
資本 100,000圓(拂込済)
役員 社長磯野純太郎
出張所 東京、名古屋、廣島、
小倉
營業品目 シーメンス社各種
カーボン製品販賣

磯村産業株式会社

東京市芝區田村町1丁
目4番地
電話 銀座3646-3648番
創業 明治43年
資本 1,800,000圓(拂込済)
役員 社長磯村乙己、専務小
田村有芳
工場 東京市品川區五反田1
丁目、同市蒲田區糶谷1丁
目及2丁目

營業品目 アルカリ蓄電池、
トーチランプ及アセチリン
照明燈

一井製作所

京都市東山區三條白川
橋東入北入堀池町
電話 上3826番
創業 大正12年
所主 一井茂
工場 同所
營業品目 點滅器=製造免許
第455號、電熱器=製造免
許第675號、醫療器、電気
孵化器、電気乾燥器製作

株式会社一元商店

東京市京橋區京橋3丁
目8番地の8
電話 京橋4711・7409番
創業 昭和10年
資本 300,000圓
(内拂込75,000圓)

役員 代表取締役石黒末吉
出張所 大連市山縣通山縣第
一ビル
工場 東京市麻布區新廣尾町
營業品目 電気機器、鐵板工
業、特殊ケーブルヘッド

**合資會社一興電線製
造所**

東京市板橋區志村清水
町380・400・403番地
電話 板橋421番
創業 大正12年
代表社員 萩原勝一
工場 東京市板橋區板橋志村
清水町380・400・403番地
營業品目 キャブタイヤケー
ブル、各種電線コード、多
層ゴム線及特殊電線、ヴァ
ーニツシユコード、可撓紐
線=製造免許第98號、絶縁
電線=製造免許第31號

一ノ瀬製作所

東京市芝區三田1丁目
13番地
所主 一ノ瀬政吉
工場 東京市芝區三田1丁目
13番地

營業品目 接續器=製造免許
第561號製造

一直商店

東京市本所區龜澤町3
丁目7番地
電話 墨田4839番
創業 大正10年
店主 一重直喜
營業品目 理化學研究所電機
部 理研モートル代理店、
理研工作機販賣
理研モートル

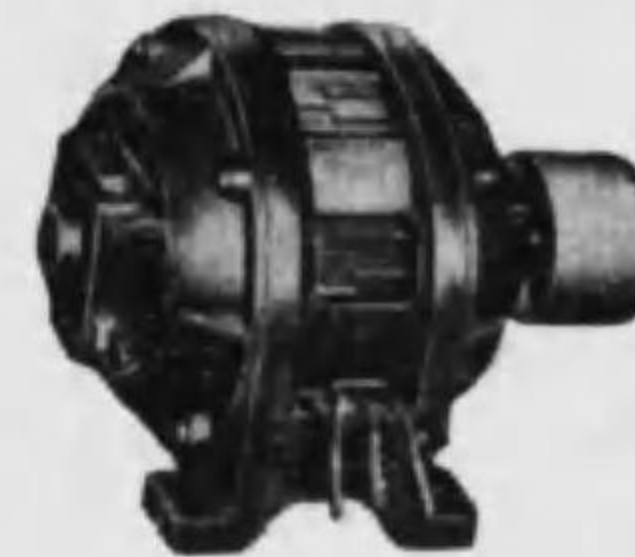

一柳電線製作所

東京市深川區新大橋2
丁目21番地の1
電話 本所2234番
創業 明治33年
所主 一柳街二
工場 東京市深川區新大橋2
丁目21番地、同市本所區龜
澤町3丁目19番地
營業品目 電線、細物コイル
線専門製造

市石テープ商店

大阪市西區江戶堀下通
1丁目19番地
電話 土佐堀1852番
創業 大正13年
店主 市石卯之助
支店 大連市伊勢町1番地
工場 岡山市、高田市
營業品目 各種テープ専門

市川真空管製作所

東京市目黒區中目黒2
丁目645番地
電話 大崎2325番
所主 市川金三郎
工場 同所
營業品目 各種真空管製造

市川電線製造所

大阪市東成區中本町
240番地の1
電話 東7789番
所主 市川伶次郎
工場 同所
營業品目 各種絶縁電線=製
造免許第52號製造販賣

**合資會社市原電機商
事部**

東京市澁谷區千駄ヶ谷
5丁目902番地
電話 四谷6865番
創業 昭和11年
代表社員 渡邊金七
營業品目 ラヂオ、無線電信
電話機販賣

稻生電機製作所

東京市目黒區唐ヶ崎町
609番地
電話 荏原3181・2019番
創業 大正10年
所主 稻生數馬
工場 同所
營業品目 無線通信器、特殊
電熱器、電気恒温槽、電気
乾燥機外

稻川電線製造所

東京市荏原區中延町
322番地
所主 稻川一郎
工場 同所
營業品目 各種コード、可撓
紐線=製造免許第135號
製造

稻垣電氣商店營業部

大阪市北區岩井町1丁
目52番地
電話 堀川4691番
創業 大正13年
店主 稻垣重太郎
出張所 神戸市三宮町1番地
(主任藤井義信)
工場 大阪市北區河内町3丁
目36番地
營業品目 輸出入電氣器具、
工事材料及各種電球、特許

電鈴兼プザー製造

乾製作所

東京市小石川區林町40
番地
電話 大塚5572番
所主 乾輝三
工場 同所
營業品目 精密測定器製作

株式会社乾電氣商會

大阪市西區江戶堀上通2
丁目43番地
電話 土佐堀1945・7585番
創業 昭和9年
役員 代表取締役堀川純
營業品目 各種電線、電機、
諸機械、器具材料販賣

岩尾磁器工業株式会社

佐賀縣西松浦郡有田町
1,288番地
電話 有田24番
創業 昭和12年
資本 150,000圓(拂込済)
役員 社長岩尾卯一
營業所 大阪(主任矢野三郎)
工場 本社所在地
營業品目 電気用磁子、工業
用磁器、耐酸磁器

岩岡電線製造販賣所

東京市芝區白金三光町
208番地
電話 高輪6747番
創業 大正9年
所主 岩岡隊一郎
工場 同所
營業品目 特殊コード製造、
可撓紐線=製造免許第72號

岩城硝子株式会社

東京市蒲田區矢口町350
番地
電話 蒲田 2503・3708番
4508番
創業 明治14年
資本 1,200,000圓(拂込済)
役員 取締役社長岩城倉之助
支店 大阪市西區新町通1丁
目2番地電話新町4363・
4465番、奉天鐵西區北二路
1番地電話春日局5162番

工場 蒲田工場 本社所在地
深川工場 東京市深川区三
好町 3 丁目 4 番地電話本
所 2224・2868・2968・4588

香
營業品目 安全硝子、ローレ
ツクス硝子碍子、硝子計量
器、銅硝子、照明用硝子、
紫外線鑑別器、各種反射鏡、
建築用採光硝子、水晶分光
器、信號用レンズ、寫真用
クロスフィルター、歪検査
器、信號用色硝子、イワキ
熔接眼鏡、其他各種硝子

主要製品
ローレツクス硝子



本硝子は電氣的性能の極めて優秀なる硝子にして普通硝子の誘電率を 100 とすれば、磁器は 145、堅ゴムは 183 位となり、ローレツクス硝子は僅かに 10 以下なり。従つて高周波、超短波の特殊電氣用絶縁物として従来は適當のもの皆無とされ居たりしが、此硝子に依り理想的なる絶縁物を得られ、今後益々高度化される電氣通信界の寵児たらんとしつつあり、猶ほ又、此のローレツクス硝子は電氣的性能のみならず機械的強度及化學的安定性も亦優れ、且つ冷熱抵抗も強大にして、之を以てスキヤキ鍋等の製造も行はれつつあり。

誘電率 $\tan \delta$ 0.001 (30 m)
膨脹係數 0.000003 ($0^{\circ}\text{C} \rightarrow 500^{\circ}\text{C}$)

岩崎通信機製作所
東京市澁谷區代々木上
原 1153 番地
電話澁谷 2 5 5 1 番

創業 昭和 12 年
所主 岩崎清一
工場 同所
營業品目 有線無線電信電
話、通信用變壓器、コンデ
ンサー、抵抗器其他部分品
製造

岩下製作所
東京市淀橋區戸塚町 3
丁目 154 番地
電話牛込 768・2636 番

創業 昭和 8 年
所主 岩下和策
出張所 横須賀市地見町 550
番地電話横須賀 1768 番
工場 東京市淀橋區戸塚町 2
丁目 102 番地電話牛込 547
番

營業品目 接續器=製造免許
第 523 號、第 7-0163 號
照明器各種、工場用局部用
懸垂型 側壁型 移動型 圖
盤臺型 作業臺型 工作機
械取付型、工場全般用 フ
アクトリヤセード セード
ホルダー 工場天井直付
器具 ホルダー組合ソケツ
ト、一般屋内用 シーリン
グライト チェンペンダント、
パイペンダント、街路用
オールメタル開放型街路燈
列車 艦船 工場用電球、
固定耐震ソケツト

主要製品
工作機械取付用局部照明器



工作機械には是非共要求される局部照明器にして機械に取付、又は床面配管配線工事に依る床上固定設備も在り、20 ワットにて 70 燭光の照明なり。

床上移動型局部照明器



曲折廻轉自在、手提燈兼用出来る、甚だ堅牢輕便なり、20 ワット球にて 70 燭光なり。
製圖用局部照明器



製圖用として重寶がられる理由は、
1. 光の方向は簡単に自在なること。
2. 風冷式反射セードなる故に電熱に依る不快を除去し、電球過熱なき故壽命を長くす。
3. 眩輝除にて目の衛生効果大なり。
消費電力 1 照度 3 倍
各種製作

株式会社岩田兄弟商會
大阪市西區立賣場北通
6 丁目 2 番地
電話新町 529・603 番
電話新町 1930・2789 番

創業 明治 23 年
資本 1,000,000 圓(拂込済)
役員 社長岩田米次郎、取締役

役岩田銚太郎、岩田信成、
監査役岩田與三郎、龜田正
雄、營業主任岩瀬信治、電
氣部主任松井忠雄
營業品目 諸工業用機械材料
軌條瓦斯管工匠具電氣機械
類、直輸出入及製作販賣

岩瀬電氣工業株式会社
東京市麴町區内幸町 1
丁目 7 番地
電話銀座 195・196・197 番

創業 明治 19 年
資本 125,000 圓(拂込済)
役員 取締役社長金原舜二、
専務取締役竹内芳三郎、取
締役末松清一、監査役大林
正夫

代理店 京都府新舞鶴町一條
通 神原源太郎、佐世保市
平石賢一、京城市 三共社
工場 川口市元郷町 2,064 番
地、福島縣北會津郡川南村
營業品目 碍子、碍管、陶磁
絶縁物、架線材料腕金、碍
子用ピン等

岩本電機工業所
大阪市東淀川區本庄中
通 2 丁目 15 番地
電話北 5 6 1 4 番

所主 岩本長七
工場 同所
營業品目 モートル販賣、修
理貸付、電氣工事、小型電
動器=製造免許第 911 號

岩本電機工作所
東京市荒川區日暮里町
6 丁目 295 番地
電話根岸 3 8 2 6 番

所主 岩本小太郎
工場 同所
營業品目 開閉器=製造免許
第 343 號

岩本電器製作所
尼ヶ崎市難波本町 5 丁
目 305 番地
所主 岩本清治郎
工場 同所

營業品目 電熱器=製造免許
第 691 號

**合資會社岩松電機製
作所**

瀬戸市 大字 瀬戸 1,969
番地
電話瀬戸 2 5 4 5 番
創業 大正 6 年
代表社員 岩松郁子
工場 同所

營業品目 電氣用陶磁器、接
續器=製造免許第 510 號、
開閉器=製造免許第 296 號
製造、工事材料販賣

岩見照明商會

東京市麴町區飯田町 3
丁目 2 番地
電話九段 2700・2982 番
4031 番

創業 大正 13 年
會主 岩見廣治
出張所 奉天、新京、大連、
京城、臺北

工場 東京市麴町區飯田町 1
丁目 15 番地、同 1 丁目 13
番地
營業品目 電燈照明器具製作

株式会社岩山商店

大阪市西區靱南通 3 丁
目 5 番地
電話土佐堀 147・398 番
323 番

創業 昭和 9 年
資本 250,000 圓(拂込済)
役員 取締役岩山孫介、同岩
田永俊、同支配人下村格郎、
監査役岩山武夫

營業品目 自動車 航空機用
無線電電話部分品

岩谷電機製作所

東京市小石川區富坂町
6 番地
營業品目 小型電動器=製造
免許第 743 號

岩谷電機商會

福岡市本庄町 3 丁目 229
番地
電話 6 5 9 3・7 8 6 5 番

創業 大正 13 年
會主 岩谷時仲

支店 久留米市通町 4 丁目
139 番地電話 3786 番
營業品目 電機器具販賣、工
事設計設備請負

株式会社今井硝子店

大阪市北區梅田町 34
番地
電話北 7 4 1 6 番

創業 明治 42 年
資本 10,000 圓(拂込済)
役員 代表取締役今井百太郎
營業品目 電燈照明器具及硝
子製造販賣

今井電器製作所

東京市荒川區三河島町
5 丁目 980 番地
電話下谷 6 9 6 2 番

創業 大正 9 年
所主 今井喜久治
支店 大阪市西區北堀江 3 丁
目 33 番地

工場 同所
營業品目 接續器=製造免許
第 581 號、合成樹脂プラス
コン、フェノライト耐熱絶
縁原料及各種成型品

今北電器製作所

大阪市東淀川區十三西
之町 1 丁目 203 番地
所主 今北勘次郎
工場 同所

營業品目 接續器=製造免許
第 837 號製造

合資會社今中工場

東京市品川區五反田 1
丁目 482 番地
電話大崎 4 8 2 番

創業 大正 7 年
代表社員 今中逸郎
工場 同所
營業品目 絶縁用ヴァニツシ
ユ、コンパウンド、アスフ
アルト、其他各種塗料

株式会社今泉製作所

東京市大森區大森 9 丁目
電話大森 3397・7402 番
創業 昭和 3 年

資本 500,000 圓
 (内拂込 125,000 圓)
 役員 代表取締役今泉泰太郎
 工場 東京市大森區大森9丁目4,290番地
 營業品目 電氣機械器具製造販賣
 主要製品
 今泉押鈕閉閉器
 (小型モートル起動用)



工作機械の單獨運轉操作に適す。

今泉小型電動オイル唧筒
 (工作機械用)



今泉電磁閉閉器
 (30A型遠方操作)



ボタンの一押で遠近何れよりも電動機の操縦を自由自在になし、安全に操作し得て仕事の能率を更に増し、モート

(30A型直接操作)



ルの保護が完膚なく果され、女、子供にも不用意のまゝ操縦自在に操作が出来、而も外面外部より接觸子の閉閉を知れる様自動的に指示する安全にして完全なる操作を要す、堅牢、優美を誇る電磁閉閉器なり。

今村電氣株式會社

東京市神田區神保町2丁目14番地
 電話九段 160・161番
 1968・1969番

創業 明治41年
 資本 300,000 圓 (拂込済)
 役員 社長今村久義
 營業品目 電氣器具ラヂオ卸

入江電氣商店

東京市芝區琴平町10番地
 電話芝 2636番
 創業 大正6年
 店主 入江貞次郎
 工場 東京市芝區琴平町10番地

營業品目 船舶會社 家庭用信號器及ランプ表示器外表示器製作、電燈用クラスター(運信省型式承認済)製作
 接續器—製造免許第498號
 第7-018號、同019號

主要製品
 入江式ランプ表示器



納入先 大藏省營繕課、鐵道省、石川島、淺野、浦賀ドック造船所、日本電氣會社、國際電氣通信會社、東京電氣會社共外

入山硝子店

東京市芝區三田2丁目6番地
 電話三田1550番
 創業 明治10年
 店主 入山一朗
 工場 東京市本所區小梅町1丁目5番地
 營業品目

電機器用(無線絶縁用硝子硝子一式)信號用硝子計器用硝子
 理化學用玻璃器、抵抗線製造販賣

泉尾合資會社

大阪市大正區泉尾中通5丁目34番地
 電話櫻川 901・4824番
 2102番

創業 大正15年
 資本 100,000 圓
 代表社員 中田辨吾
 營業品目 瓦斯捲線、エナメル線、絹捲線、ブラックテープ、パラピン線、ゴムテープ製造

ウ

ウイストン商會

東京市神田區淡路町2丁目10番地
 電話神田4387番
 創業 昭和5年
 會主 西井建二
 工場 大阪市上福島北3丁目114番地
 營業品目 ウイストン擴聲機

ウエキ電線製造所

東京市葛飾區本田澁江町441番地
 電話本 407番
 創業 昭和10年
 所主 植木伊三郎
 工場 同所

營業品目 コード各種製造、可撓紐線—製造免許第107號、第2-40號

ウエストン商會

大阪市此花區上福島北3丁目131番地
 電話福島4040番

創業 昭和2年
 會主 馬場周三
 支店 東京市神田區淡路町2丁目10番地
 工場 大阪市此花區上福島北3丁目114番地
 營業品目 真空管、擴聲器製造

宇賀神電機製作所

東京市麻布區新堀町4番地
 電話三田2895・4517番

創業 大正2年
 所主 宇賀神金四郎
 工場 同所

營業品目 高壓 低壓配電盤、分電盤、高壓保安器具、各種双型閉閉器、東電型エンタローズドフューズ各種、(東京電機器具製造業組合員第46工場、閉閉器—製造免許第888號、可熔器—製造免許第880號、接續器—製造免許第901號、點滅

器—製造免許第897號)、上記四種目に依る型式承認…100數種許可済品あり。

主要製品
 低壓動力及電燈用配電盤(高砂鐵工所志村分工場納め)



宇佐見商店

名古屋市中區白金町5丁目19番地
 店主 宇佐見丈吉
 工場 同所
 營業品目 金屬管及金屬線種—製造免許第184號

株式會社宇都宮電機製作所

東京市品川區東品川4丁目12番地
 電話高輪1825・2985番

創業 大正13年
 資本 100,000 圓 (拂込済)

役員 専務取締役宇都宮顯三
 代理店 三井物産株式會社機械部陳列所 東京市京橋區3の2、株式會社守谷商會 同市日本橋區吳服橋2の3 東電電球株式會社銀座賣店 同市京橋區銀座6の1、深田商會 大阪市西區土佐堀通り大同ビル、原井商會 京城府黃金町3の225、株式會社進和商會 大連市佐渡町30

工場 本社所在地
 營業品目 特許セロライトフューズ及區分型遮斷裝置、特許フューズリレー、特許マグネツトスイッチ及自動裝

置、配電機器及制御裝置、可熔器—製造免許第192號、型式承認番號 自第41033號至第41039號

主要製品
 自動發電所或は變電所に於ける自冷式換氣口基礎計算式



係數に關しては各種状態により正確なる數値とは斷定し得ないから實際には多少の餘裕を見込むべきである。

定められたる上昇溫度(攝氏)に保つための1KW勢力を消散せしむるに要する1分間空氣の所要量は、

$$V = \frac{1,800}{T} \dots\dots\dots (1)$$

V=1分間の空氣の量(立方呎)
 T=定められたる上昇空氣溫度(攝氏)

一般にこの種室内溫度は25°Cを超過せしめざるをよしとす、平均は15°Cなるを以て1KW損失に對しては

$$\frac{1,800}{15} = 120 \text{ 立方呎を要す。}$$

自然通風の場合換氣口の通風速度は定められたる溫度の高低度と天井の高さに關係する換氣口の取入口は、床面に排氣は天井に用意するものとし尙天井の高さは一定である場合

$$S = 60 \sqrt{\frac{21.5 Th}{273 + t_1 + t_2}} \dots\dots$$

排氣口に於ける空氣の1分間の速度(呎)
 T…定められたる上昇溫度
 T₁…初めの溫度
 h…天井の高さ(呎)

$$A = \frac{LV}{S} \text{ 換氣口の面積(平方呎)}$$

L…發電所のキロワット
損失
V…(1) 式による

宇部電業株式会社

宇部市西區港町
電話 325・1350・1224番
創業 昭和13年
資本 200,000圓
役員 代表取締役中村岩記、
取締役平山源一郎、白髪茂
輔、内田象二、今村平八郎
監在役員宅虎男、宮國達三
安川電機山口縣總代理店、
藤倉電線代理店

工場 宇部市沖の山通
營業品目 電機器具販賣修理
並に電気工事一式請負

上阪電機製作所

大阪市東區清水谷西之
町330番地
電話 東 5079番
創業 大正10年
所主 上阪集藏
工場 同町329番地
營業品目 電燈照明 船舶照
明 車輛照明器具製造

上田電機商會

大阪市北區小松原町1
番地
電話 北 4228番
創業 大正元年
會主 上田龜三郎
營業品目 電気ブローア、
電球取付取外自在機、電気
サイレン其他吹米機器輸入

上野精陶舎

京都市東山區山科四宮町
電話 山科 149番
創業 明治37年
所主 上野平行
工場 大津市藤尾町大谷
營業品目 各種碍子、配線用
陶磁器製造

上原嘉一郎商店

東京市京橋區入舟町3
丁目1番地の1
電話 京橋 1046番
創業 明治23年

店主 上原嘉一郎
出張所 大阪市港區石田町1
丁目1番地
工場 製陶所 福島縣北會津
郡川南村
營業品目 碍子及金物

合資會社上原製陶所

福島縣北會津郡川南村
上米塚
代表社員 上原嘉一郎
工場 同所
營業品目 電気用碍子及金屬
製造

上原電業社

東京市芝區三田四國町
25番地
電話 三田 3770番
創業 昭和5年
社主 上原剛
出張所 名古屋市中區白川町
1丁目9番地
工場 東京市芝區三田四國町
2丁目4番地
營業品目 街路照明燈、日本
鋼管特約引抜段付鋼管、街
燈柱

梅澤製作所

東京市淀橋區諏訪町
119番地
電話 牛込 238・5101番
所主 梅澤和一
營業品目 電気蓄音機、高聲
電話機

梅鉢車輛株式会社

堺市松並町10番地
電話(特) 2407番
電話 堺 76・453・506番
創業 昭和11年
資本 1,500,000圓(拂込済)
役員 代表取締役梅鉢安太郎
村上季平
營業品目 客車、貨車、電車
車體、其他鐵道用機器

株式會社梅文商店

大阪市北區堂島中1丁
目30番地
電話 北 3478・3978番
創業 大正10年

資本 50,000圓(拂込済)
役員 専務梅田文四郎
營業品目 通信用機械器具附
屬品部分品製作卸

右田商會

朝鮮咸興府軍營通1丁目
電話 咸興 455番
電話 1207番
創業 明治38年
會主 右田孝太郎
工務部 市内昭和町1丁目
主任濱田英雄
營業品目 電気機械器具材料
販賣、鐵塔、内外線工事

植松碍子株式会社

東京市芝區濱松町1丁
目7番地
電話 芝 2647・2648番
創業 會社變更登記昭和9年
資本 25,000圓(拂込済)
役員 取締役社長植松敏、常
務取締役五十嵐淳、取締役
浦井傳
出張所 仙臺出張所 仙臺市
元寺小路81番地
代理店 佐世保代理店 清田
商店、大連代理店 協和電
氣株式会社

工場 會津工場(製陶)福島
縣會津本郷町電話本町1・
47番(工場主任渡部藤吉)
營業品目 植松式真棒碍子
子、植松式ナット止座金、
同新型交叉金物、高壓、低
壓碍子、導管及附屬亞鉛鍍
金物、鐵道建設金物類、電
鐵架線材料製造、電線、ケ
ーブル線、鐵線各種、開閉
器類、電話機、保安器、絕
緣材料、電気工具販賣

内田電氣商會

東京市芝區新橋1丁目
30番地
電話 銀座 0490番
電話 3790・3731番
創業 大正4年
會主 内田助藏
工場 麻布區新網町57番地
營業品目 配電器具、配電盤、

分電盤、分電函、開閉器、工
事材料、可熔器—製造免許
第188號、開閉器—製造免
許第256號、▽第5—01號
—17號、▽第5—0345號—
350號、▽第5—915—918號

株式會社馬田製作所

東京市蒲田區六郷町
211番地
創業 昭和11年
資本 20,000圓
(内拂込 5,000圓)

役員 代表取締役馬田正市
營業品目 有線無線、通信機
械部分品其他機械工具製作

牛尾製作所

大阪市西淀川區野里町
792番地
電話 福島 2531・2532番
創業 大正12年
所主 牛尾磯
出張所 東京市芝區伊皿子町
54番地
工場 大阪市西淀川區野里町
792番地及同區姫島町
營業品目 各種電気爐、鑛山
機械

浦谷電機製作所

京都市左京區二條通川
端東へ二筋目上る大文
字町155番地
電話 上 4418番
創業 昭和4年
所主 浦谷末吉
代理店 大阪市西區靱北通4
丁目30番地 日本電化工業
所、東京市瀧の川町2,084
番地 三友商會
工場 京都市左京區二條通川
端東へ二筋目上る大字町
155番地

營業品目 可熔器—製造免許
第203號、▽第4—079號
第080號 第081號、開閉
器—製造免許第239號、▽
第5—072號、▽第5—073
號、▽第5—074號 第075
號、▽第5—818號 第819
號 第831號 第832號
第833號 第899號 第

900號 第907號 第908號
製造
主要製品

双型開閉器

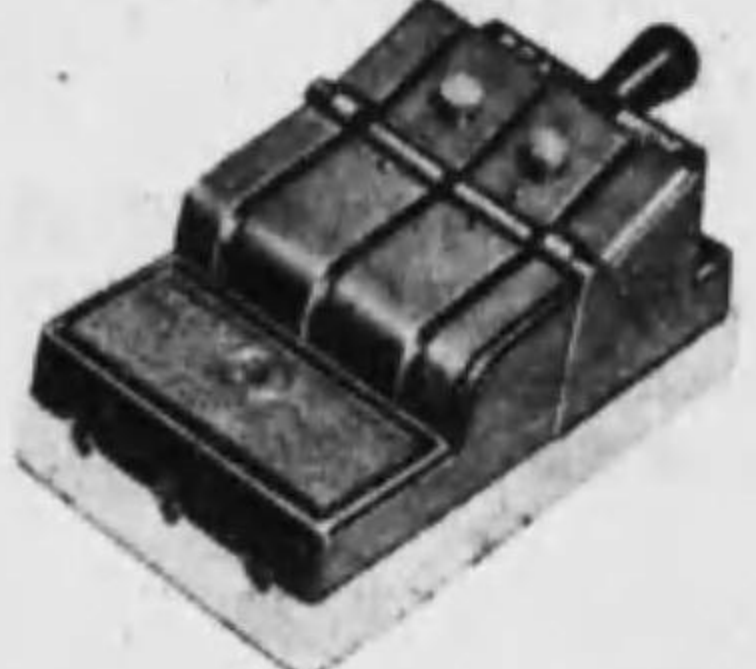

本器は双型開閉器に特種設
計によるベクライトカバーを
被覆してありますから電撃感
電の虞れなく操作が容易に出
來ます。

ライトカバーは簡単な(金
具を要せぬ)特殊考案による
蝶番でヒューズ部カバーが上
部へ至極簡単に開閉出来る様
になつてゐますから、ヒュー
ズの取換、點檢等が容易であ
ります。又上部カバーの捻子を
取外さねばヒューズ部カバ
ーが外れませぬから、此種の
スキツチに屢々見る如き落下
破損及捻子の紛失は絶對なし
可動ナイフを絶緣カバーの
條溝内に完全に倒しなけれ
ば電路が接続しませぬから切
斷の際充電部の瞬間露出によ
る感電の危険は皆無です。尚
開路の場合もヒューズ部カバ
ーの表面に植型條溝を設けて
之に可動ナイフを倒せしめ
て電源を逆に端子を繋いだ場
合、可動ナイフよりの感電の
危険を防止するものでありま
す。且つクロスバーのOFF
の表示文字によりて共に安全
感を一層強めるものでありま
す。植型條溝によりて内部の
ヒューズ部と外部とを完全に
隔壁してヒューズ部を密閉に
して居ります。

ライトカバーの内部の仕切
陶器面の軸葉の撓付によりア
ークショート、スパーク等の
危険は絶對ありません。安全、
堅牢、優美、簡單、價格低廉、

場所の縮少等を主眼として設
計製作してありますから、日
常激しく使用する場所は勿論
大理石盤、鐵製、木製配電盤、
キャビネット配電盤、分電盤
等には最適であります。

エ・ア

エーテ-商会

東京市澁谷区恵比須通
2丁目15番地
電話高輪6813番
創業 昭和2年
會主 田中彰
工場 東京市品川区西大崎1
丁目349番地
營業品目 抵抗線及自動車用
電流計

エツシヤ・ウイス會社

日本技術部出張所
東京市麴町區丸の内丸
ビル
電話丸の内1665番
所長 野村淨
本社 瑞西チューリヒ
營業品目 水力タービン、蒸
氣タービン其他機器

エチソン真空管營業所

東京市浅草區北富坂町
16番地
電話浅草5349番
創業 昭和2年
所主 竹内源藏
工場 東京市江戸川区逆井町
449番地
營業品目 エチソン・ピク
タ-真空管製造卸

エビス乾式鍍金舍

東京市品川区東大崎4
丁目138番地
電話大崎0683番
創業 大正7年
所主 待田幸太郎
工場 同所
營業品目 乾式鍍金

エビス商会

東京市向島區寺島1丁
目171番地
電話墨田2461番
創業 昭和8年
會主 栗冠正勝
工場 同所
營業品目 小型變壓器-製造
免許第774號製造

エビス電球株式會社

東京市澁谷區向山町4
9番地
電話高輪4132・7714番
創業 大正8年
資本 1,300,000圓
(内拂込 325,000圓)
役員 常務工藤達一、取締役
玉井庄太郎、安住省一、奈
良泰雄、監査役坂倉幸利、
細田泰介
代理店 横須賀、吳、佐世保
舞鶴、平塚
工場 電球工場 本社所在地
硝子工場 東京市大森區大
森3丁目73番地電話 6055
番、タングステン鍍山 岐
阜縣惠那郡經川村
營業品目 各種電球、耐震型
電球、特殊電球製造、可燃
器-製造免許第241號

エレバム株式會社宮
田製作所

東京市大森區大森3丁
目55番地
電話大森4522・5733番
創業 昭和6年
資本 300,000圓(拂込済)
役員 社長宮田繁太郎
營業所 東京市神田區錦町2
丁目7番地電話神田3468
番(主任中村一雄)、大阪市
西區下通電話土佐堀748
番(主任片岡確堂)、小倉市
室町電話1178番(主任竹
内正三)
營業品目 ラヂオ用一般真空
管及特種真空管

合資會社エレホン電
機製作所

大阪市南區高津十番丁
26番地
創業 昭和11年
代表社員 川崎警次郎
營業品目 電機器具、ラヂオ
擴音機

合資會社江口商店

名古屋市中區新榮町2
丁目縣廳前

電話中 2540・2541番
創業 明治42年
資本 50,000圓
代表社員 江口彌一郎
營業品目 特許KSK動力回
轉變速機製作、電機及諸機
械販賣

株式會社江戸川工業所

東京市葛飾區新富町5
丁目2900番地
電話墨田3865番、新宿
24番
創業 昭和12年
資本 3,000,000圓(拂込済)
役員 社長二國三樹三、専務
五島喜久郎
代理店 關東方面 三菱商事
株式會社雜貨部、關西方面
三共株式會社、エドライト
神奈川電氣株式會社
工場 東京工場 本社所在地
大阪工場 大阪府豊能郡庄
内村菟江電話北 3246番三
國1番、山北工場 神奈川
縣足柄上郡山北町電話山北
26番、東京メタノール工
場 東京市葛飾區古三三
營業品目 東京工場 パリウ
ム鹽類、ホルマリン、スー
パーライト(拔染劑)、エド
ライト(合成樹脂)製品
(ワニス、積層板、成型品、
粉末)、ウロトロピン(ヘキ
サメチレンテトラシン)、菱
光グリユー(接着劑)、パラ
ホルムアルデヒド、大阪工
場 蟻酸、蔞酸、蟻酸曹達
蔞酸曹達、芒硝、山北工場
過酸化水素(容量35%)、
藥用及工業ベルギン(過硼
酸曹達)、バスベルボン、東
京メタノール工場 合成メ
タノール(木精)

江浪工業所

東京市麴町區丸の内有
樂館
電話丸の内2643番
所主 江浪常吉
營業品目 鐵道用電機器具
販賣

英電機製作所

東京市品川区大井水神
町2,076番地
電話大森6283番
所主 英盛三
營業品目 電機器具製作
英電社
東京市芝區白金三光町
390番地
電話高輪5632番
創業 昭和5年
社主 渡瀬英一
工場 東京市芝區白金三光町
390番地
營業品目 コードフアスナ
館山式輕便ウケンチ、封印
ペンチ、封印鉛、封印ワイ
ヤー、英式シールスキツチ
▽第5-0527號 第0528號
主要製品

コードフアスナ-



従来の缺點
1. 器具の全重量を芯線にのみ
頼つて居る、従つて其の重
量のために捻子が自然にゆる
む。
2. 殊に何かの機会に荷重を受
くれば一層急速に捻子がゆる
るみ芯線の離脱は勿論、事
故の原因となる。
1. コード(編組)のほぐれの
不體裁。

1. コードの輪造り(結び)の
不自然。
1. テープ巻の効果自然消滅
(熱の爲に乾燥)
本器の特長
(コードの末端処理方法と
して最も効果的)
1. 器具の全重量をシーリング
及びソケットの蓋の内側と
本品とに依り支へ捻子に荷
重掛らず捻子は接続にのみ
使用す。
1. 自重は勿論荷重を受くれば
其の荷重量に従ひ適當に被
覆全體を締め付け芯線には聊
の損傷も與へず。
1. 挿入は任意の位置まで容易
なり。
1. 機能の確實と効果永久不變
1. 絶縁の良好と價格の低廉。
1. 作業の容易(熟練不要)。
◎取付個所 シーリング、ソ
ケット、ハトメ、扇風機、
電氣時計其他コードの引
出口の内側。
◎取付方法 歪形の内側より
コードを挿入。

永業工業所

東京市麴町區丸の内1丁
目日本興業銀行内
電話丸の内2804・2963番
3645番
創業 昭和2年
所主 浅間龍藏
營業品目 電機鐵柱材料、防
腐材クロムヒン、腕木

株式會社營電社

福岡市蓮池町11番地
電話3360・3361番
創業 大正8年
資本 300,000圓(拂込済)
役員 社長上野森之助、常務
吉田霞造、取締役福永倉太
郎、加藤洗治、監査役上野
三郎
支店 京城
出張所 東京、熊本、鹿兒島、
宮崎、佐賀、佐世保、釜山、
島原、宇部
營業品目 電氣器具販賣並
工事

合資會社復戸電機製
作所

東京市芝區高輪北町
53番地
電話高輪888番
創業 大正2年
代表社員 復戸金吉
工場 同所
營業品目 電球口金、ソケッ
ト、接續器-製造免許第
850號製造

復並電機製作所

大阪市大正區三軒屋東
町3丁目24番地
電話櫻川5732番
所主 復並巳之助
營業品目 可熔器-製造免許
第197號、開閉器-製造免
許第282號、双型開閉器

遠藤電線工場

東京市世田谷區太子堂
町95番地
創業 昭和3年
場主 遠藤壽
工場 同所
營業品目 一般並特殊コー
ド、可撓紐線-製造免許第
120號製造

遠藤電機製作所

東京市澁谷區向山町69
番地
電話高輪5036番
創業 大正9年
所主 遠藤久四郎
工場 同所
營業品目 特高 高低壓配電
盤並發電機變壓器製造

合名會社團滿庄次郎
商店

大阪市西淀川區大仁東
1丁目37番地
電話土佐堀5059番
創業 明治43年
資本 100,000圓
工場 大阪市西淀川區大仁東
1丁目67番地
營業品目 電氣用腕木其他電
氣用木具一式

オ・ヲ

合名会社ヲギ商店

岐阜縣武儀郡中有知村
電話美濃75・145番
創業 明治29年
資本 50,000圓
代表社員 荻要助
出張所 岐阜出張所 電話工務部 岐阜市東住田町電話1954番(主任荻雪雄)
工場 岐阜縣美濃町驛南
營業品目 丹漆注入電柱、檢電柱、丸太類製造販賣、電話工事請負

オクダ電機株式会社

京都市下京區東九條烏丸町35番地
電話下4543番
創業 大正2年
資本 200,000圓(拂込済)
役員 社長奥田憲太郎、専務取締役奥田繁次郎
出張所 京都市芝區濱松町3丁目、大阪市西區靛下通2丁目

工場 本社所在地
營業品目 電熱器、暖房器具、割烹器、電氣アイロン、電氣七輪、喫茶器(海軍省指定工場) 點滅器=製造免許第940號、接續器=製造免許第587號、電熱器=製造免許第612號

オーサン電器製作所

大阪市浪速區稻荷町1丁目993番地
電話櫻川4841番
創業 大正10年
所主 神吉富太郎
工場 同所
營業品目 オーサン電熱器、輸出向アイロン各種、電熱器=製造免許第609號

オートマチック商会

京都市深川區柳原町6丁目4番地
電話本所6817番
創業 大正12年
會主 小玉スエ

工場 同市江戸川區小松川町
營業品目 温溫度調整器各種電氣弁其他電氣自動裝置、開閉器=製造免許第889號

オールライト工業所

京都市芝區仲門前3丁目7番地
電話芝2427番
所主 中村末之助
營業品目 照明器具販賣

株式会社小穴製作所

京都市淺草區清川町3丁目12番地
電話淺草530-532番 68・688・3727番
創業 大正3年
資本 2,000,000圓(内拂込1,255,000圓)

役員 社長小穴秀一、常務西村種之助、小穴宗次、取締役(兼營業部長)横川孫一郎、佐島仁左、監査役林寅藏、貞永敬市、經理課長根本米次郎、監査課長木下好雄、工作課長細谷義雄、技師長關野長、技術課長中村專、工場課長中島毅一、試驗所長森島彌一、機械課長加藤觀三、技師林竹磯次郎、今井寛太實、關口澄、高橋兵右衛門

工場 同所
營業品目 特許OYK誘導同期電動機、小型電動機=製造免許第910號、電氣收塵裝置、無線電信電話用高壓直流發電機、高周波電動發電機、手動發電機、電話信號用小型電動發電機、航空機無線及電熱用風車發電機及風車、瓦斯機機關、自動車、航空機、附屬充電用發電機、OEスパークプラグ電氣用陶器其他電機機器具

小川工業所

京都市東區猪飼野町大通1丁目34番地
電話南2291番
創業 昭和2年
所主 小川重藏

工場 同所
營業品目 開閉器=製造免許第295號

小川商会

京都市日本橋區通3丁目4番地
電話日本橋2942番
創業 大正12年
會主 小川與助
工場 電機製作所 城東區北砂町8丁目117番地
營業品目 エレベーター、起重機及各種荷役機械

合資会社小川商会

京都市品川區五反田1丁目259番地
電話大崎1319番
創業 明治35年
代表社員 小川銀次郎
營業品目 照明器具配電整類

小川製作所

京都市下谷區仲御徒町1丁目64番地
所主 小川幸太郎
營業品目 醫療用消毒器類製造、電熱器=製造免許第696號、點滅器=製造免許第466號

小川忠作商店

小川無線研究所
京都市芝區高輪南町30番地
電話高輪3799・1984番 1985番
創業 大正7年
店主 小川忠作
營業品目 電氣ラヂオ製造卸

小口工業株式会社

京都市神田區三崎町2丁目22番地
電話九段1145番
創業 明治44年
資本 100,000圓
役員 社長小口米吉、取締役小口亮、小林滋雄、小口憲一、監査役山岸武芳
營業品目 教授用電氣機械器具、電動發電機、發動機、

理化學機器、顯微鏡

小栗製作所

京都市芝區新橋3丁目1番地
電話銀座1205番
創業 昭和8年
所主 小栗角二
工場 川崎市渡田
營業品目 エナメル及絹巻綿巻線

小田電氣株式会社

京都市京橋區月島東伸通11番地の5
電話京橋1708・3448番
創業 明治37年
資本 500,000圓(内拂込300,000圓)

役員 社長山縣松之輔、常務板倉芳雄、取締役小田ふじ、藏重哲三、山田熊藏、平井三郎、監査役井上重夫、工場長板倉芳雄
營業品目 電動機、小型電動器=製造免許第723號、發電機、變壓器、特許區分開閉器、開閉器=製造免許第357號、配電盤、單相交流電動機付特許深井戸用ポンプ、特許電燈裝置

小田電機製作所

大阪市西區鶴見橋通6丁目2番地
所主 小田博造
工場 同所
營業品目 接續器=製造免許第840號

小田原電線製造所

京都市品川區下大崎2丁目28番地
電話大崎2828番
創業 明治45年
所主 小田原文四郎
工場 京都市品川區下大崎2丁目28番地
營業品目 輸出向電線、特殊電纜類、可撓紐線=製造免許第112號、▽第2-675號同第680號

小野商会電機工場

大阪市東淀川區十三西の町5丁目10番地
電話北8274番
創業 大正14年
場主 西村武三
工場 同所
營業品目 配電盤、電磁開閉器、油入遮斷器、小型變壓器、特高器具、電纜引留函

小野隆祐商店

大阪市南區豐谷東の町4番地
創業 昭和3年
店主 小野隆祐
營業品目 電氣計器、計器用變壓器及變流機、小型變壓器、スキツチ、可熔器

合資会社小野電機商会

大阪市北區網笠町大江ビル
電話北3168番
創業 昭和10年
代表社員 森川良三
出張所 京都市深草稻荷神社境内町
工場 大阪市東淀川區十三西の5丁目10番地
營業品目 特高低壓、特種端子、電熱器用陶磁器、配電盤、特高壓操作器具、特高壓油入自動遮斷器、特許柱上用油入開閉器、特許高壓用フェーズブロック、特許區分開閉器、鬼印ゴムテープ、其他絶縁テープ類、特許大洋式エンクローズフェーズ、スキツチ

合名会社小野好雄商店

福岡市昭和通8番地
電話1106・1107番
創業 昭和4年
資本 100,000圓
代表社員 小野好雄
出張所 小倉出張所 小倉市船場町67番地の1電話1317番
營業品目 電氣機械器具材料及機械工具販賣電氣工事設

計請負

大井硝子株式会社

長岡市表町2丁目角
電話254番
創業 明治17年
資本 70,000圓
役員 社長大井芳之助
工場 同所
營業品目 電氣器具並硝子製造

大内電線製造所

京都市大森區大森町1丁目66番地
電話大森7290番
創業 昭和12年
所主 大内健吉
營業品目 エナメル銅線、銅線、錫引線、絹捲線、綿捲線製造

大江工業株式会社

京都市芝區芝浦2丁目3番地
電話三田2014・2570番
創業 昭和11年
資本 100,000圓(拂込済)
役員 代表取締役杉本重藏
支店 宇部市西區松島通(主任林十男一)
工場 本社所在地及同市品川區大井南濱川町1,731番地
營業品目 電氣接機及ロード、化學工業用機械

大川電氣ラヂオ店

大阪市此花區中江町84番地
電話福島1878番
店主 大川元勝
工場 同所
營業品目 點滅器=製造免許第468號

大垣電線株式会社

大垣市林町1,507番地の9
電話大垣484番
創業 大正14年
資本 40,000圓(拂込済)
役員 取締役社長關谷俊治、

取締役關谷貞夫、岩田道行、監査役堀清吉、關谷嘉一
工場 同所
營業品目 各種電線、被覆線、絶緣電線—製造免許第934號製造

大上商會
 東京市芝區新橋7丁目8番地
 電話 芝 2 2 6 6 番
 創業 大正 13 年
 會主 大上佐右衛門
 出張所 大阪南區安堂寺橋通1丁目
工場 東京市芝區日之出町
營業品目 錫、鉛、半田、松脂入半田、譜地金、マイカ類

株式會社大久保セメント工業所
 東京市江戶川區小岩町2丁目2,922番地
 電話 小岩 3 7 7 番
 創業 昭和 7 年
 資本 20,000 圓
 (内拂込 5,000 圓)
 役員 代表取締役大久保十郎
營業品目 O J 式遠心力應用中空電柱、配電柱照明燈柱

合資會社大久保電氣商會
 長崎市本館町63番地
 電話 1726・4158 番
 創業 大正 8 年
 資本 50,000 圓
 代表社員 大久保岩男
 東京電氣、松下電器製品代理店
營業品目 各種電氣材料卸販賣

株式會社大倉電氣研究所
 東京市澁谷區猿樂町23番地
 電話 澁谷 2 9 2 2 番
 創業 昭和 11 年
 資本 300,000 圓 (拂込済)
 役員 代表取締役大倉龜
工場 第一工場 同區同町 9 番地、第二工場 同所

營業品目 自動電檢式計器、抵抗溫度計製作
大倉商事株式會社
 東京市京橋區銀座町2丁目2番地
 電話 京橋 2130・2149 番
 創業 明治 40 年
 資本 10,000,000 圓
 (内拂込 8,000,000 圓)

役員 社長皆川多三郎、常務今井文平、取締役大倉彦一郎、鈴木百一、藤本實、澤田重雄、檀治、速水篤治郎、相談役門野重九郎、山田馬次郎
支店 大阪市東區釣鐘町2丁目29番地電話 321-325 番
 大連市山縣通 18 番地電話 本局 8161・8164 番
 倫敦、紐育、シドニー

出張所 横濱、横須賀、名古屋、神戸、舞鶴、吳、門司、佐世保、京城、臺北、奉天、新京、ハルビン、漢口、青島、天津、上海、伯林、巴里、メルボルン
營業品目 火力水力發電所變電所機械器具一切、電氣機關車並電用機械器具材料一切、積算電力計、其他電氣測定器一切並電機械器具一切、其他機械、材料、金物類

合資會社大倉電機製作所
 東京市世田谷區若林町75番地
 電話 世田谷 2020 番
 創業 昭和 11 年
 代表社員 大倉善一
營業品目 電氣器具製造

大崎工業株式會社
 東京市品川區東大崎町5丁目45番地
 電話 大崎 2253・1480 番
 創業 大正 8 年
 資本 125,000 圓
 (内拂込 31,250 圓)
 役員 專務取締役服部活造、取締役後藤實一、石橋喜一

郎、小栗國政、監査役勝本忠次郎、蟹江四郎
工場 同所
營業品目 電氣計器試驗裝置一式、計器變壓器及變流器、各種積算電力計、電氣計器選信省檢定代辦、高級精密測定器製作並に修理、配電盤及附屬器具一式、配電箱及特殊油入開閉器、開閉器—製造免許第967號、柱上用油入開閉器、過負荷遮斷器製造販賣

主要製品
 計器用變成器 (選信省假型式承認済品)

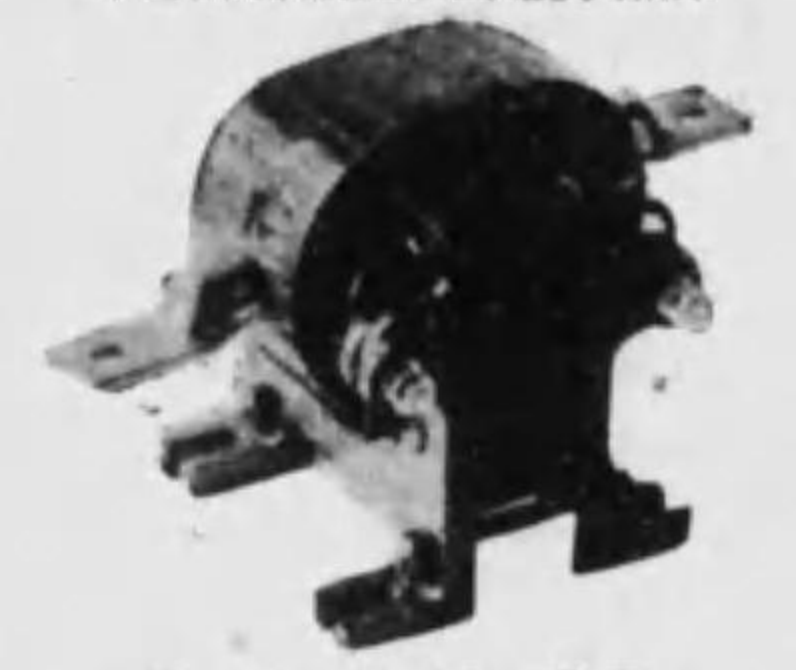

變流器 (C-7 型)

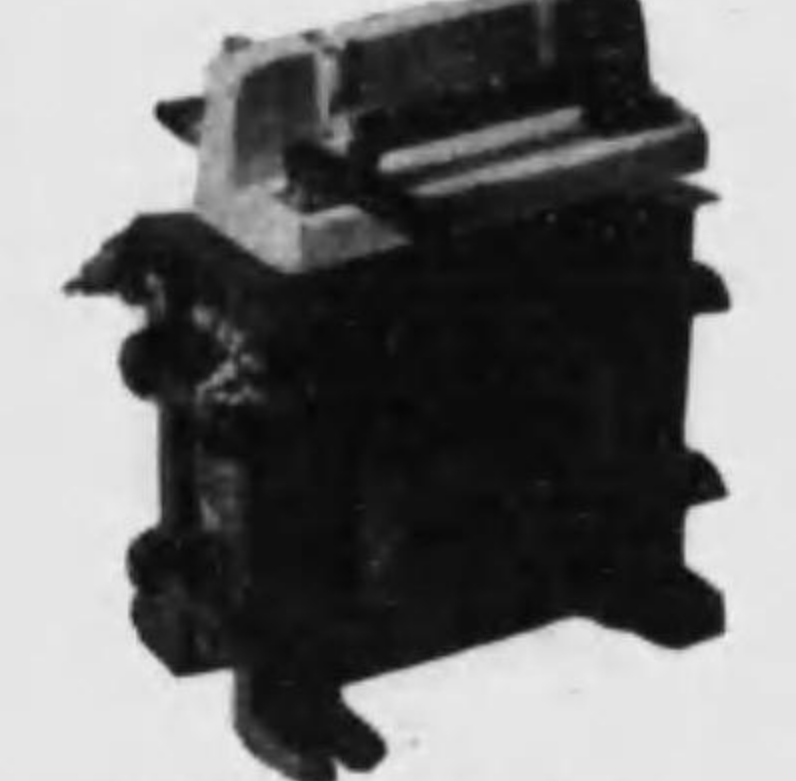

變壓器 (K-7 型)

株式會社大阪亞鉛鐵工所
 大阪市此花區大開町3丁目5番地
 電話 土佐堀 4478・7669 番
 3864 番

創業 大正 11 年
 資本 200,000 圓 (拂込済)
 役員 代表取締役岡本貞夫、取締役工場長平井勇、取締役増田正光、岩崎巧、監査役福富榮
營業品目 送電線鐵塔鐵柱鐵構用ボルトナット並架線金物一式其他特殊高級品

大澤平助商店
 東京市淺草區西三筋町56番地
 創業 大正 15 年
 店主 大澤平助
營業品目 美術竹製笠、同竹卷電氣笠、同竹製ボンボリ
主要製品
 すゐな美術竹製燈籠



生粹 江戸趣味美術 竹製燈籠、スタンド、セード、其他設計製作

大阪イナツマ商會
 大阪市住吉區阪南町西1丁目16番地
 電話 天王寺 4961・4962 番
 天下茶屋 3354 番
 創業 明治 44 年
 會主 柴垣岩次郎
營業品目 照器具製作、電氣諸工事設計請負

合資會社大阪打拔鐵工所
 大阪市浪速區櫻川1丁目1,053番地
 電話 櫻川 4223・6365 番
 創業 昭和 3 年
 代表社員 山内精治
營業品目 電機用金屬打拔銅板製作

合名會社大阪奧村商會
 大阪市西區江戶堀北通1丁目42番地
 創業 昭和 11 年
 代表社員 奧村信親
營業品目 電氣器具機械工具販賣

合資會社大阪角丸商會
 大阪市此花區大野町2丁目90番地
 創業 昭和 12 年
 代表社員 角井蕃
營業品目 電氣銲接棒販賣

株式會社大阪機械工作所
 大阪市東淀川區豐崎西通1丁目4番地
 電話 北 1700-1702 番
 5237-5239 番
 創業 大正 4 年
 資本 5,000,000 圓
 (内拂込 3,312,500 圓)

役員 社長原清明、取締役渡邊節、同土屋藤丸、同星住鹿次郎、同技師長土屋藤丸、監査役範多龍平、同田島勝太郎
出張所 東京(主任梅田文鹿) 上海(主任鶴岡健造)
營業品目 紡織機、レーヨン機械、量水器、兵器、内燃機關、電氣機械、冷凍機、工作機械一般鐵鋼製作修理加工

株式會社大阪機械製作所
 大阪市此花區大開町2丁目72番地
 電話 土佐堀 560・561 番
 2994 番
 資本 8,000,000 圓
 (内拂込 3,936,895 圓)

役員 社長山田多計治、常務本田菊太郎、取締役山田又司、坂井新次、監査役齋藤垣一、阿部繁一
支店 長岡市西神田町
出張所 東京市麹町區丸の内有樂館
工場 大阪、尼崎、名古屋、長岡、上海
營業品目 各種紡績機械、高級工作機械、鑿井製油機械製罐工事一般

大阪クロード電氣株式會社
 大阪市西區川口町32,33

番地
 電話 西 1698・3855 番
 創業 昭和 10 年
 資本 50,000 圓 (拂込済)
 役員 代表取締役喜多河德藏
支店 京都市河原町佛光寺
工場 廣島市、福岡市
營業品目 ネオン放電管及照明及看板裝飾設計請負

合資會社大阪司電社
 大阪市東淀川區南濱町3丁目25番地
 創業 昭和 10 年
 代表社員 藤井澄
營業品目 ラヂオ器具製作販賣

大阪スウツチ製作所
 大阪市東區宮林町2番地
 電話 東 5 7 6 5 番
 創業 昭和 10 年
 所主 北内重
工場 同所
營業品目 開閉器—製造免許第890號、第5-567號、第5-106號、電氣器具製造販賣

大阪製鐵造機株式會社
 大阪市此花區春日日出町上5丁目29番地
 電話 土佐堀 3292・3293 番
 3294 番

役員 取締役社長清水植太郎、取締役山岡倭、角田駒吉、中村準策、取締役兼支配人鍵谷實、監査役水田由次郎、總務課長中垣清太郎、營業課長植田德太郎、製造部副部長矢野龜太郎、橋本芳三
出張所 東京市丸の内丸ビル6階(主任古谷榮二)、小倉市實町4丁目(主任吉森信直)
工場 本社工場 此花區春日日出町5丁目、朝日工場 此花區新家町2丁目、溝口齒車工場 西淀川區佃町、分工場 横濱市神奈川區榮町4丁目
營業品目 鑄鎖、鐵鎖浮標及附屬品、電氣鑄鋼品、鑄鐵品、繫留用具、製罐鐵板各

種工事、特殊兵器、エレベーター各種、コンベアー一般機械類、齒車製品及齒切人絹及化學工業機械、兵器類英國クオーシーアーク式電氣銲接並エレクトロード

大阪製線株式会社

大阪市住吉區北加賀屋町西野208番地の1 電話櫻川1219・2123番

創業 大正14年

資本 250,000圓

(内拂込 125,000圓)

役員 社長正井喜兵衛、専務後藤和三郎

營業品目 鋼線、鐵線製造

大阪製線合資會社

大阪市東成區深江町中5丁目18番地 電話東7289・3698番

創業 昭和5年

代表社員 遠藤美津枝

工場 大阪市東成區東小橋北の町3丁目1番地 電話南1874番

營業品目 錫鍍銅線、軟銅線抵抗線引落、錫鍍加工

大阪精密計器製作所

大阪市東成區片江町148番地 電話天王寺3069番

所主 近藤高章

營業品目 電氣計器製作

大阪直流電機製作所

大阪市北區南錦町46番地 電話堀川1650番

創業 昭和5年

營業品目 直流發電機電動機製作

大阪テープ製作所

大阪市北區老松町3丁目60番地 電話北3282・3523番

創業 昭和10年

所主 森川達三

營業品目 絶縁テープ製造

株式會社大阪鐵工所

大阪市此花區櫻島南之町17番地

電話 3000-3008 番 土佐堀 5700-5704 番

創業 昭和9年

資本 12,000,000圓(拂込済)

役員 會長小平浪平、社長六角三郎、取締役公莊惟篤、金子俊一、服部勝吉、磯部助一、出田孝行、小河邊建二、小澤貞二、伊藤文壽、監査役中橋武一、藤原藤造、經理部長荒木康三郎、庶務部長江川武、櫻島工場副長川村貞次、造船部長徳永虎吉、造船部長中川一人、車輛部長河上藤彦、船渠長鶴橋尚雄、會計課長三浦次三郎、倉庫課長山脇直藏、營業課長坪井良平、神戸事務所長寺田立雄、庶務課長黒岩寅喜次、造船設計課長平方俊平、造船工作課長島田末太郎、造船設計課長表口久榮、造船工作課長神田秀一、車輛設計課長石原宏三、車輛工作課長森敬正、管理課長木下久太郎、因島工場長西牧忠次、副長森口常太郎、廣島工場長我妻聰一、

事務所 東京市麹町區丸の内2丁目、神戸市神戶區播磨町17番地

工場 櫻島 本社と同所、築港 大正區船町15番地、因島 廣島縣土生町、彦島 下關市江の浦町

營業品目 艦艇船舶の新造並修繕、電器、車輛、橋桁、鐵塔、鐵骨、鉸管、電氣銲接管、タンク類、起重機、運搬機械、汽機汽罐、土木機械、各種機械、タービン、仰筒類

大阪電氣株式會社

大阪市住吉區北加賀町4番地 電話櫻川6330・6332番

創業 大正15年

資本 2,000,000圓

(内拂込 1,050,000圓)

役員 取締役會長後藤幸三、取締役社長大津勇、取締役田邊啓一、立花新十郎、三井英一、森松貞次郎、守谷正毅、木原菊太郎、早崎又雄、監査役福田繼治郎、哮喘道文藝、松山政太良、相談役磯崎清吉、三木善太郎、顧問森本丞

營業所 大阪營業所 西區靱下通電話土2751・1248番、東京支店 麹町區内幸町大阪ビル電話銀座1044・1045番、名古屋營業所 中區廣小路通共同火災ビル電話本4269番、小倉營業所 小倉市室町4番地電話639番

工場 大阪市住吉區北加賀屋町4番地

營業品目 電氣銲接機、電氣銲接棒製造、電氣銲接工事請負、直流發電機交直電動機配電盤バインド製造

株式會社大阪電氣商會

大阪暖房商會

大阪市西區江戶堀町南通1丁目37番地

電話土3553-3556番

創業 明治38年

資本 300,000圓(拂込済)

役員 社長菅谷元治

支店 東京市京橋區銀座西2丁目 支店長菅谷健兒

電話京橋492・4090・4091番、名古屋市中區南武平町1丁目14番地 支店長菅谷知己

電話3145-3147番、新京昌平街612番地 支店長友枝辰雄

電話(2)4261番

出張所 福岡市島飼町3丁目260番地電話西5559番、京都、新潟、羅津、大連、奉天、錦州、天津、北京市電工部 大阪市西區阿波堀通2丁目32番地電話新町1585番

營業品目 電氣設備 電燈、電力、發電所、變電所、送電線路、配電線路、電話、電鈴、信號、電氣時計、電燈照明裝置

暖房設備 暖房、冷房、換氣、溫溫度調整、給汽裝置、厨房設備、病院器具裝置 衛生設備 上下水道、防火、給湯、排水、淨化槽、除塵、濾過水、冷水、給水裝置 獨乙ゴツセン社製品照度計發賣元、特許オーエス便所販賣施行、特許OS式ペーボライザー製作販賣、電氣、暖房、衛生、裝置に關する材料、器具、機械、製作販賣

主要製品

ベスト照度計



本器は照度計の製作に世界的信用を博せる獨逸ゴツセン社製の光電池式照度計で、働作正確且迅速で永久の使用に耐え、且維持費は全く不要であります。測定範圍は0-2,500ルクスと0-250ルクスの二重目盛になつてをり、寫真右下に見えるボタンを押せば0-250の目盛を讀むやうに出来てゐるため、他社製品の如く倍率器を使用する面倒も又それによる測定の誤差もありません。大きさ僅に75耗×68耗×38耗といふ超小型で目方も僅か220瓦に過ぎません。且外函が其の僅革のサツクになつて居りますため、樂にポケットに入れられ携帯には至極便利であります。

合名會社尾久電線製造所

東京市荒川區尾久町6丁目634番地 電話下谷5901番 創業 昭和3年3月

資本 30,000圓 代表社員 赤司俊夫、工場主任赤司猛

代理店 京都、大阪、名古屋、福岡

工場 第一工場(絶縁電線) 第二工場(可撓紐線) 第三工場(キャブタイヤ線、電話線) 第四工場(伸銅)

營業品目 絶縁電線=製造免許第9號、第1-0921號三種絶縁線、第1-01260號、同1261號、同1262號同1259號 第四種絶縁電線 第1-02005號、同2006號キャブタイヤ線、可撓紐線=製造免許第76號、第2-057號、同238號、同463號第一種可撓紐線、第2-058號、同239號、同464號第二種可撓紐線、第2-0146號、同313號、同465號第三種甲、乙可撓紐線、第2-0147號、同314號、同586號小型器具用可撓紐線、第2-0587號電熱器用可撓紐線

主要製品

0.7m/mより1.2m/m迄、ベル用、ラバー線 0.9m/mより2.0m/m迄、電話用、ラバー線 0.9m/m, 12m/m, 16m/m, 屋内外電話線 キャブタイヤケーブル、各種絶縁電線、屋内外電燈線、各種ラヂオ用線、船舶用、飛行機用特種線、自動車用コード、鑛山用電線

大阪電氣銲接所

大阪市港區九條南通3丁目593番地

電話西5090番

所主 駒坂一男

營業品目 電氣銲接請負

株式會社大阪電機工業所

大阪市東淀川區本庄川崎町4丁目1番地

電話北6824・6373番

創業 大正8年12月

資本 800,000圓 (内拂込 640,000圓)

役員 社長中島謙二、専務取締役村田義一、取締役影山鉄三郎、同石澤四郎、同技師長新啓次、監査役林安繁 同小池卯一郎、庶務主任曾我部軍治、營業兼工事主任倉持規矩二、會計主任井床利一、用度主任芝野清、第二工場主任杉左近政治郎

出張所 十三、天下茶屋、尼崎

營業所 近江、大和、新宮、山陰、明石、神戸、伊豫、廣島、奈良

工場 本社所在地

營業品目 電氣土木建築工事の設計監督請負、電氣時計、紡織機用人絹用特殊開閉器、自動開閉扉、變流器、計器用變壓器、配電盤類製作販賣、電動機、變壓器、配電盤、積算電力計、電流計、開閉器、地下線用萬能陶管、金剛パイプ、スレート、各種電球及ラヂオセット、電熱器、電氣扇、電氣冷蔵庫、其他電氣機械器具及電氣自動車(デンカ號)の販賣、發電機、電動機、變壓器、其他電氣機械器具の修理、各種電動機の貸付 製造免許番號=可熔器第193號、開閉器第267號、型式承認番號=電磁開閉器 第5-0609號、同610號引込開閉器 第5-0537號、同538號、可熔筒 第4-026號、同27號、カットアウト 第4-0417號、同418號

主要製品

全電氣式自動開閉器 特許第111400號 登録新案第248897號



頻繁に大きな荷物を持つて通過する温度、湿度、気圧等室調子の全然異なる作業室をつなぐ通路の扉の自動開閉を行ふもので多く紡績、人絹工場等に採用され、新設の工場は勿論、既設の扉も極く少額の設備費と僅少の維持費で工場の能率を倍加するものである。

油入安全開閉器
實用新案登録第211179號
▽第4-0317號
▽第4-0318號



油入安全開閉器外觀

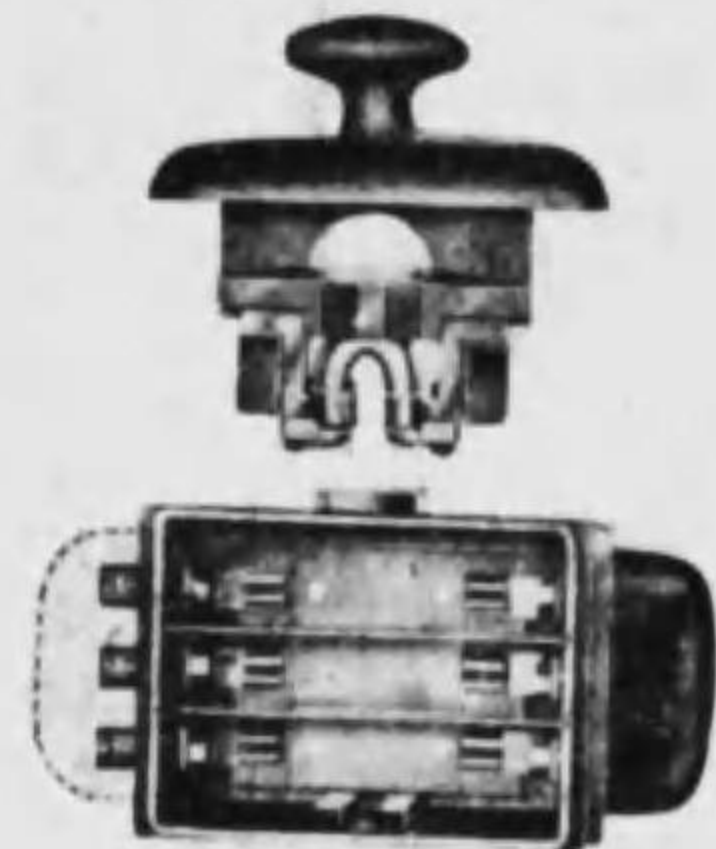

油入安全開閉器内部

逆U字型可熔筒の可熔體の切斷と同時に中の空氣は爆發的に膨脹し兩端の孔から外部

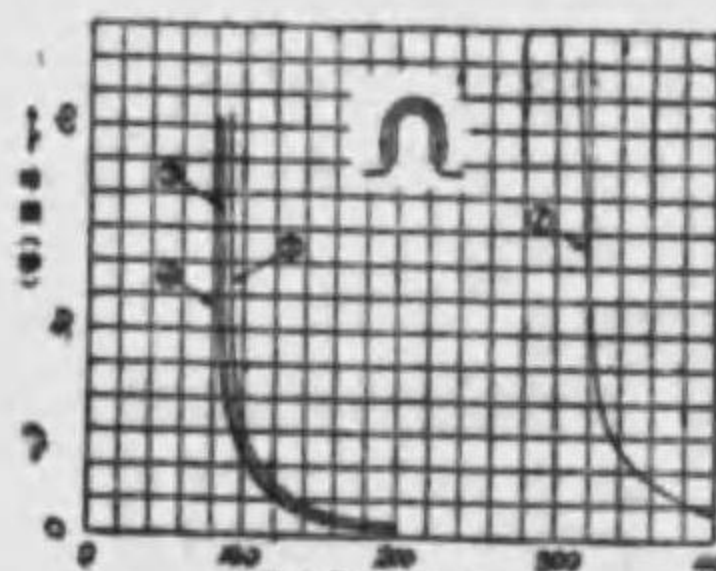

油入安全開閉器電流遮断試験表 (試験品 50A 可熔片)

(1) 裸の儘油中にて遮断 (2) 油入安全開閉器にて油中にて遮断 (3) 裸の儘空中にて遮断 (4) 可熔片を硝子管に入れ 空氣中にて遮断

に放出されるから、次の瞬間真空状態の可熔筒内に油が突入り電弧を次消し發生した熱勢力を吸収する故、遮断容量極めて大きく發火の慮がありません故、炭鏝、ゴム、人絹工場等發火を恐れる處に又電氣的接觸部分は穩で油中にある浸蝕性ガス等の多い處に盛んに用ひられ好評を博して居ります。

大阪電球株式会社

大阪市西淀川区大仁東2丁目6番地
電話福島3551(4)番
3651(6)番

創業 昭和6年
資本 30,000圓 (拂込済)
役員 社長津守豊治、専務植田量、取締役西田善治、石川安太、高橋杵太郎、監査役本田正治、河村允明
營業品目 電球及附屬品、電氣機器類製造販賣、電氣工事請負

大阪電業 合資会社

大阪市浪速区反物町1,346番地
電話櫻川區773・4781番

創業 大正8年
資本 35,000圓 (拂込済)
代表社員 濱谷勇太郎
出張所 東京市芝区白金三光町5番地電話高輪6387番
工場 本社所在地

營業品目 電線架線材料及車輛部分品、カタナリハンガー、スパン式イヤヤー、フロツグクロウツング、トロリーホキール、パンタ用シューピース、アクスルメタル、アマチュワーメタル、五分子製造

合資会社大阪電業商會

大阪市天王寺區南河堀町25番地
電話天王寺503番

創業 大正2年
資本 30,000圓
代表社員 横溝小八

營業品目 電燈電力電熱工事
請負器具販賣

合資会社大阪電車用品工業所

大阪市西淀川区浦江中1丁目60番地
電話福島4925番

創業 昭和6年
資本 10,000圓
代表社員 江見登一
營業品目 電線用品、車輛用機械器具類、軌條用品各種ボンド、銅、黃銅、砲金、可鍛鐵類、各保安信號機器、制御器用フィンガーセクメント、工場電氣ホーネーストクレン用品、一般電氣機器コンミュテーター製作

大阪電線株式会社

大阪市東成區深江中5丁目18番地
電話東4669番

創業 昭和9年10月
資本 20,000圓 (拂込済)
役員 代表取締役中馬啓陽
輸出部 同市南區安堂寺橋通4丁目電話船場2362番
工場 本社所在地
營業品目 可撓紐線—製造免許第65號、第一種、第二種、第三種コード、電熱器用可撓紐線、小型器具用可撓紐線、キャブタイヤケーブル、自動車用コード

大阪電池工業所

大阪市東淀川区中津南通4丁目14番地
創業 昭和10年
所主 高村勝磨
營業品目 小型蓄電池及ランプ

大阪電熱器製作所

大阪市西區南堀江上通3丁目35番地ノ1
電話戎5817番

所主 吉光秀信
工場 同所
營業品目 電熱器—製造免許第670號製作

大阪電流制限器製作所

大阪市天王寺區筆ヶ崎町81番地
所主 大立目清
工場 同所
營業品目 電流制限器—製造免許第810號製作

大阪陶業株式会社

大阪市北區宗是町1番地大阪ビル
電話國5355番
5356・5357番
土佐堀4925番

創業 大正9年2月
資本 3,000,000圓
(内拂込1,500,000圓)

役員 社長香月鏡之助、専務取締役木津圭藏、取締役林安繁、中橋武一、岩田幸雄、渡邊榮太郎、淺原眞一、監査役島田定知、高津啓一、高木文五、工務課長淺原眞一、電氣課長松岡亨、營業課長兼庶務課長宮原郷作
出張所 東京市麹町區内幸町1丁目3番地大阪ビル電話銀座587番、京城府三坂通297丁目2番地電話龍山139番 (駐在員吉田豊)
工場 大阪府下野町

營業品目 特別高壓碍子、普通高壓碍子、電氣用陶磁器、耐酸磁器類

大阪齒車製作所

大阪市港區北堀江町3丁目51番地
電話西2176・7304番

創業 大正元年
所主 毛利泰治郎
營業品目 電車用及各種機械切齒車

合資会社大阪發電ランプ製作所

大阪市大正區三軒家町1丁目81番地
電話櫻川4738番

創業 昭和9年
資本 20,000圓

代表社員 於勢育造
營業品目 自動發電ランプ其他電氣機器製作

大阪府立城東職工學校

大阪府中河内郡茨田津村・鴻池新田
工場 同所
營業品目 開閉器—製造免許第831號、電熱器—製造免許第857號製作

大阪ホキール商會

大阪市北區會根崎上3丁目32番地
電話北712番
會主 高昌清
工場 同市港區九條南通1丁目742番地
營業品目 電氣鐵道用 トロリーホキール、電氣裝置並に加線材料、車輛用品

大阪變壓器株式会社

大阪市北區堂島廣通1丁目堂ビル
電話北2129・2354番
2423・5804番

創業 大正8年
資本 1,000,000圓
(内拂込625,000圓)
役員 社長小林政治、専務小林愛造、品川良造、取締役工場長西村良次、取締役兼技師長宮城久米三郎、監査役河野與助、服部仁藏

出張所 東京市京橋區銀座1丁目銀座ビル、金澤市尾張町、門司市東本町6丁目、京城府南大門通2丁目千代田生命ビル、臺北市若竹町2丁目

工場 大阪市東淀川区元今里北通3丁目電話北5585・2633番、同區中津南通2丁目電話北1733番

營業品目 各種特殊變壓器、電氣熔接器、ヘルメスラヂオ、特許フューズ、可熔器—製造免許第223號、小型變壓器—製造免許第777號

主要製品

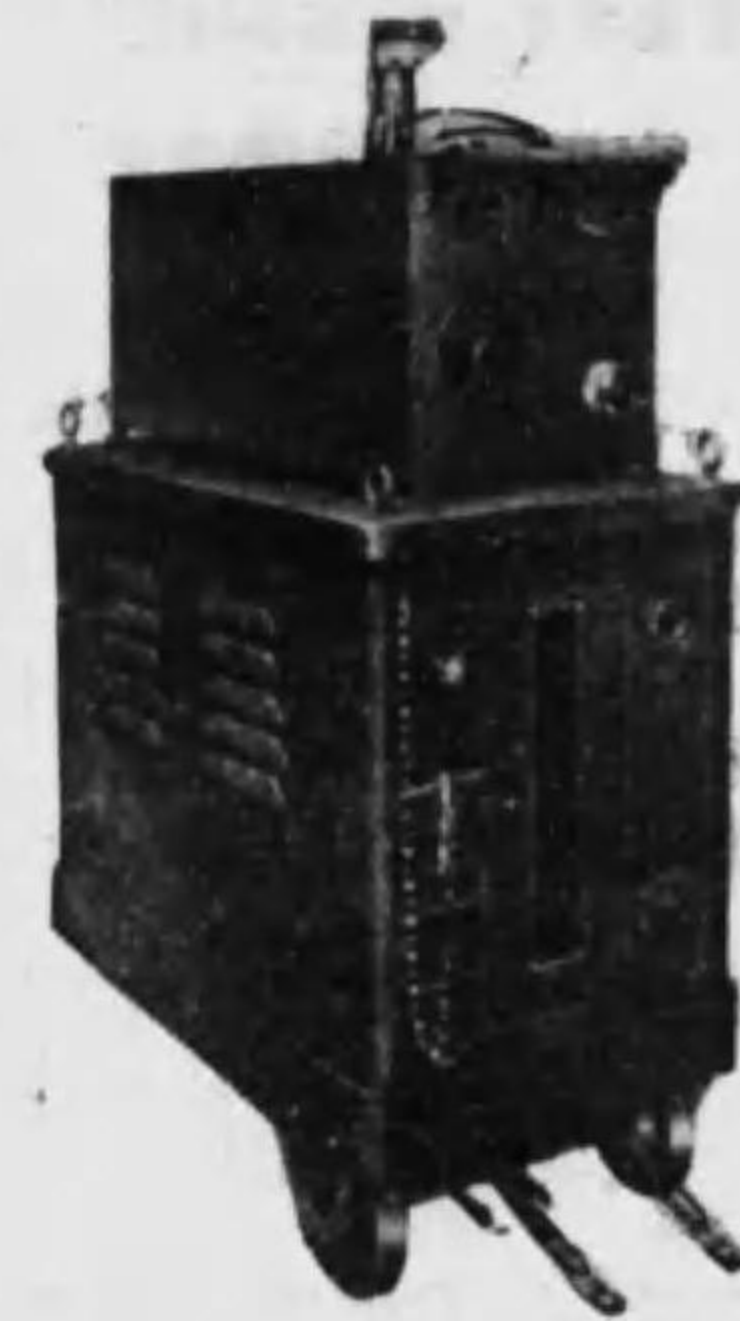

ヘルメス交流トランス
アーク熔接機



外鐵型變壓器

大阪マツダ販賣株式会社

大阪市西區京町堀口通1丁目29番地
電話3632・3633番
4891・6378番
土佐堀6379番

創業 昭和8年7月
資本 130,000圓 (拂込済)
役員 専務取締役渡邊健七
出張所 京都市下京區四條通御旅町、神戸市湊東區橋通3丁目29番地、和歌山市元博勢町35番地、奈良市民

沙門町10番地
營業品目 電氣器具類販賣

大阪無線株式会社

大阪市東淀川区中津南通町2丁目43番地
電話北1733番
創業 昭和4年10月
資本 400,000圓
(内拂込 300,000圓)

役員 取締役社長小林政治
營業所 大阪市北區堂島濱通1丁目堂ビル

出張所 東京市京橋區銀座3丁目銀座一ビル、京城南大門通2丁目千代田生命ビル

工場 大阪市東淀川区中津南通2丁目43番地

營業品目 ラヂオ受信機製造販賣

主要製品

ヘルメスJ-43型受信器



ダイナミック超ミゼットベ-ートード4球 使用球 マツダUZ58 UY57 UY47B KX12F

大型ダイナミックスピーカ-を使用せるため音量の豊富なるは勿論奥深き立體的な肉聲を再生、ラヂオの感度も實に鋭敏にして麗滑なる再生、調整の容易等實に中遠距離用として申分なき高級ダイナミック受信機。

大阪家

東京市芝區三田2丁目16番地
電話三田1539番
店主 倉本兼吉
營業品目 製菓用電熱器製造

大阪輸出電球株式会社

大阪市北區堂島濱通3丁目3番地浪華ビル
電話福島 2648・4368番
電話福島 5109番

創業 昭和11年
資本 500,000圓(拂込済)
役員 代表取締役益田元亮、安田正義
營業品目 電球及材料製造販賣

大阪ラヂオ商會

大阪市南區東櫛町16番地
電話南3929番

創業 大正14年
會主 田中二三一
營業品目 ラヂオ、電氣蓄音器

大阪螺旋管製作所

大阪市西區西長堀北通4丁目5番地
電話新町1738番

創業 大正2年
所主 橋本徳三郎

工場 同市西淀川區大和田町
電話福島3410番

營業品目 電線被覆用及スタンド用螺旋製管製作

大阪レントゲン合資會社

大阪市西成區松通1丁目19番地
電話天下茶屋3064番

代表社員 櫻井忠三
營業品目 醫療用レントゲン製作

大阪聯合電器株式会社

大阪市港區磯路町3丁目24番地
電話西6174番

創業 昭和11年
資本 100,000圓(拂込済)

役員 専務取締役兼支配人瀧本峻義

營業品目 電機器具、ラヂオ送信受信機製作、電氣事業

設計施工

大島鞍藏電線所

奈良縣北葛城郡高田町高田1,238番地

所主 大島鞍藏
工場 同所

營業品目 絶縁電線=製造免許第27號製造

株式会社大島電機工業所

東京市品川區西大崎1丁目36番地
電話大崎626・2346番

創業 昭和8年
資本 100,000圓(拂込済)

役員 社長大島友藏、取締役大島ワカ、小林専助

工場 同所
營業品目 有線無線電通信電話機器並部分品製作

大島電機製作所

東京市芝區白金三光町203番地
電話高輪6814番

創業 大正9年
所主 大島定一郎

工場 同所
營業品目 接續器=製造免許第483號製造

大島電機製作所

名古屋市南區池内町29番地
電話南6917番

所主 大島濱太郎
工場 同所

營業品目 開閉器=製造免許第949號、可熔器=製造免許第936號製作

合資會社大隈商店

佐賀縣西松浦郡有田町840番地
電話有田106番

創業 大正8年
資本 15,000圓

代表社員 大隈喜男
工場 同所

營業品目 硝子製造並器具販賣

大津マグネツト製作所

東京市芝區三田豊岡町14番地
電話三田951番

所主 大澤豊八
工場 同所

營業品目 電氣計器、發火機、電話機、精密計器用永久磁石製作

大塚寛一

大阪市西區西長堀北通3丁目11番地

營業品目 接續器=製造免許第603號、電熱器=製造免許第681號製造

大塚乾電池製造所

東京市品川區西品川2丁目1,133番地
電話大崎3738番

創業 明治39年
所主 大塚長雄

出張所 大阪市浪速區稻荷町2丁目959番地、東京市下谷區上車坂町41番地

工場 東京市品川區西品川2丁目1,133番地

營業品目 各種乾電池、自轉車ランプ製作

大塚ゴム商店

東京市日本橋區本町4丁目11番地の5
電話日本橋2636・3457番

創業 大正13年
店主 大塚善兵衛

營業品目 ゴム、エゴナイト、ベークライト其他絶縁材料一切販賣

株式会社大塚製作所

東京市瀧野川區西ヶ原町1,388番地
電話王子2891・3354番

創業 昭和10年
資本 300,000圓(拂込済)

役員 代表取締役大塚寅松
工場 同所

營業品目 電氣機器、計器、精密器、電氣接續機其他製作

大塚電氣工務所

東京市麴町區内幸町1丁目6番地島ビル
電話銀座4540・6664番

創業 大正11年
所主 大塚金子

營業品目 電氣電話工事請負、照明器具、電話機製作

大塚電線製造所

東京市荏原區戸越町253番地
電話荏原5438番

創業 大正10年
所主 大塚要之

工場 同所
營業品目 通信用コード製作、可撓紐線=製造免許第125號

大西工具商會

大阪市南區谷町6丁目24番地
電話東1062・2069番

會主 大西恒道
營業品目 電動工具類

大根田電線製造所

東京市目黒區月光町142番地
電話荏原4615番

所主 大根田妙一
工場 同所

營業品目 可撓紐線=製造免許第126號製造

大野硝子工場

東京市蒲田區羽田江戶見町465番地
電話羽田236・237・238番

創業 明治41年
場主 大野平八郎

營業品目 電球用硝子加工

合名會社大野商店

大阪市南區横堀7丁目2051・2448番
電話船場 4786番

創業 明治41年
資本 150,000圓

代表社員 大野正五郎
營業品目 電氣器具、ラヂオ

卸販賣

合資會社大野製作所

東京市芝區三田四國町2番地
電話三田3737・3738番

營業品目 開閉器=製造免許第304號製造

大野製作所

大阪市東區中町897番地
電話東5772番

創業 大正8年
所主 大野庄一

營業品目 ベークライト、エポナイト製品製造

大場電線製造所

大阪市東成區大今里町106番地
所主 大場忠義

營業品目 絶縁電線=製造免許第55號製造

大畑伸銅株式会社

東京市瀧野川區瀧野川町2,162番地
電話大塚5676番
板橋 63番

創業 明治45年
資本 1,000,000圓(拂込済)

役員 代表取締役大畑吉一
工場 本社所在地、同市板橋區志村長後町東工場

及西工場電話赤羽2368番、埼玉縣朝霞町折電話12・13番

營業品目 鋼並真鍮のコンミテーター、帶棒板線アルミニウム、亞鉛、洋白、燐銅其他各種合金の板棒線

大場ラヂオ線製造所

東京市足立區南宮城町546番地
電話王子2731番

所主 大場久人
工場 同所

營業品目 ラヂオ線、コード類、可撓紐線=製造免許第134號、絶縁電線=製造免

許第 869 號製造販賣
大 平 虎 三
 福山市東堀端町 1,201 番地の 10
 營業品目 電熱器—製造免許 第 964 號製造

大 宮 商 店
 埼玉縣幸手町
 創業 明治 43 年 7 月
 店主 大宮庄助
 營業所 東京市日本橋區小舟町 2 丁目 5 番地電話茅場町 5480 番
 工場 埼玉縣幸手町
 營業品目 テープ各種並組紐製作

大谷電機製作所
 大阪市東區仁右衛門町 332 番地
 電話 東 7 2 0 1 番
 創業 大正元年
 所主 大谷米吉
 工場 大阪市南區東區町 35 番地及同市東區東小橋北の町 3 丁目
 營業品目 接續器—製造免許 第 838 號製造

大 谷 工 作 所
 東京市本郷區動坂町 9 番地
 所主 大谷康吉
 工場 同所
 營業品目 電熱器—製造免許 第 626 號製造

合資會社大和田カーボン工業所
 大阪市西淀川區大和田町 1,653・1,654 番地
 電話 福島 2 5 3 9 番
 創業 大正 6 年
 資本 150,000 圓
 代表社員 星榮次
 代理店 吳、横須賀、舞鶴、佐世保、八幡、大連
 工場 大阪府豊能郡庄内村菰江電話三國 35 番
 營業品目 電話用各種カーボ

ン、カーボンブラッシュ、メタリックブラッシュ、ブロンズブラッシュ、カーボンロット、電気爐用電極、電解用電極、鑄掛用炭素棒、炭素耐火煉瓦、避雷器用炭素製品、炭素バッキング、電池用電極各種、其他カーボン製品一式、リードワイヤー各種、自動車用カーボン各種

太田電機製作所
 大阪市東區内久宮寺町 2 丁目乙 28 番地
 電話 東 2 0 5 4 番
 創業 昭和 10 年
 所主 太田定雄
 工場 同所
 營業品目 點滅器—製造免許 第 835 號製造

應用電氣株式会社
 東京市赤坂區溜池町 2 番地
 電話 赤坂 1151・1152 番 9 3 番
 創業 明治 40 年
 資本 1,000,000 圓 (内拂込 500,000 圓)
 役員 専務所敬之、取締役所チセ、所秀、監査役松島福松
 營業品目 變壓器、オイルスイッチ、照明器具、電氣機械器具製造販賣並電氣工事請負

扇屋電氣工業合名會社
 神戸市兵庫區魚棚町 26 番地
 電話 兵庫 2 1 4 5 番
 創業 大正 9 年
 資本 15,000 圓
 代表社員 長谷川忠一
 工場 同區入江通及瀬戸市清水田町
 營業品目 船舶用電氣器具製作、電氣用陶磁器製造

丘商事株式会社
 大阪市浪速區木津町 1 丁目 22 番地
 電話 櫻川 118・5621 番

役員 社長岡憲市
 營業品目 各種モートル並工事請負

岡崎産業株式会社
 大阪市東區伏見町 4 丁目 2 番地
 電話 北濱 3300・3350 番
 創業 大正 15 年 5 月
 資本 200,000 圓 (拂込済)
 役員 専務取締役岡崎幸雄、常務取締役一瀬勇夫
 事務所 東京市芝區下高輪町 61 番地電話高輪 3436 番、名古屋市千種區豊年町 3 丁目 31 番地電話東 4614 番
 工場 大阪市東淀川區下新庄町 646 番地電話北 5715 番
 營業品目 インモーター NM 型押卸開閉器、インモーター IM 型瞬磁開閉器、インモーター MA 型電磁開閉器、インモーター H 型押卸開閉器、SK ヒータースキッチ、國産 KO ペイメタル各種、京電式電氣毛燒機、電氣糸毛燒機、オートクロースガイダー 米國ホスキンス社クロメル電熱線、抵抗線、熱電對線 英國ヘンリーウキギン社ブライトレー、グローレー線 米國チユース社サーモスタチックパイメタル各種 米國ウキルソン社ウキルコパイメタル各種
 主要製品

インモーター NM 型
 押卸開閉器
 第 5-1025 號



1. 堅牢な構造と確實巧妙な機構とは相當電壓に取扱はれ

- でも破損することなく、極めて圓滑に動作し頻繁な使用にも充分耐へられる。
- 2. 押卸を押すだけで氣持よく開閉し、誰にでも電動機を容易に運轉する事を得て、時間、電力及勞力の經濟となり、又非常時の停止も容易で従つて障害を少くす。
- 3. 電磁線輪がなく電力を無駄に費消せず、又線輪損傷等の故障、危險なし。
- 4. 接點には總て特殊の銀合金を使用し熔着する懸念なし。
- 5. 附屬の溫度過負荷繼電器が動作する時間は、過負荷の大きさに反比例的なれば起動時の過電流や瞬時的の過負荷に對しては動作せず、普通の過負荷又は電動機に起り勝ちな單相運轉に依る過負荷等に對して確實に動作す。
- 6. 過負荷繼電器動作後は停止の卸を押して繼電器を復歸させるだけで可熔片取換への手数を要せず。
- 7. 取付方法極めて簡單、取付場所も少く、又如何様な向に取付けても其機能を害せず。
- 8. 密閉型で塵が入らない様にしてあり、點檢の必要殆んどなし。
- 9. 各部分品は簡單に取換らる。

インモーター IM 型
 瞬磁開閉器

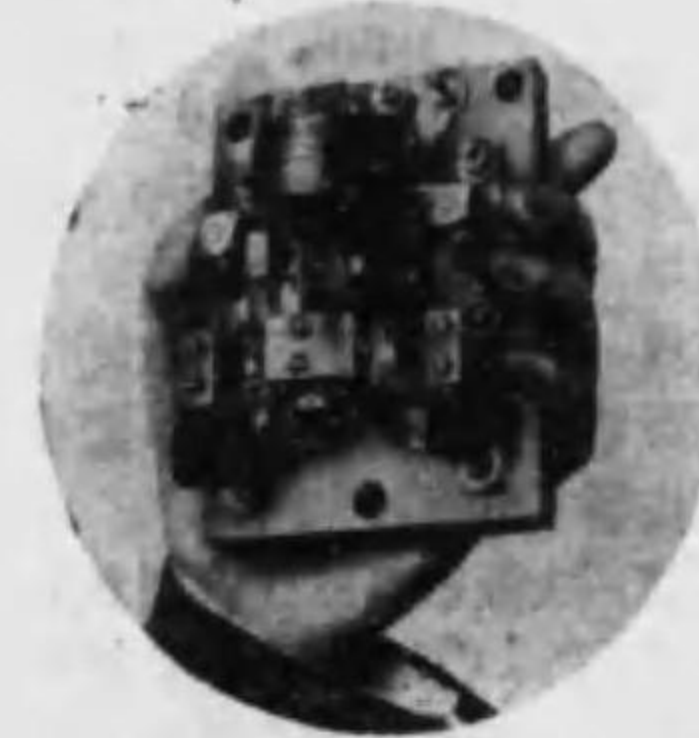

- 1. 適當な設計と確實堅牢な機構とは耐久甚大なり。
- 2. 遠方操作、自動操作をなし

- 得。
- 3. 電磁線輪は瞬間の動作なれば消費電力僅少、溫度上昇燒損の憂なし。
- 4. 使用中鐵心のウナリや勵磁損失なし。
- 5. 接點は純銀なれば過熱熔着等の憂なし。

岡 島 製 作 所
 大阪市東淀川區三津屋南通 6 丁目 6 番地
 電話 北 2 1 5 9 番
 創業 昭和 6 年
 所主 岡崎秀行
 營業品目 電氣器具、特殊高聲電話装置、小型變壓器

岡島電氣合名會社
 若松市本町 6 丁目 630 番地の 1
 電話 1007・334 番
 創業 昭和 4 年 9 月
 資本 150,000 圓
 代表社員 岡島義男、支配人伊東彰雄、製作部長久保楠術、販賣部長松尾正、工事部長小都孝、外交部長新美憲興

工場 電機製作所 同市中川通 5 丁目 12 番地電話 1304 番
 營業品目 特許岡島式耐爆防水押卸開閉器、開放双型開閉器、切斷開閉器、塞流線輪、配電盤各種、開閉器—製造免許第 827 號、第 5-883-886 號、第 5-895-898 號、第 5-910-914 號製造販賣、發電機、電動機、變流器、變壓器、配電盤、遮斷器、開閉器、送風機、扇風器、電氣用器具、照明器具、コンヂツト各種、碍子類、絶緣物、絶緣塗料、各種電線販賣、送電線工事、パイプ配管工事、船舶配線工事、エレベーター配線工事、クレーン配線工事、電燈工事設計請負

主要製品
 開 閉 器
 日本標準規格に基く硬鋼を

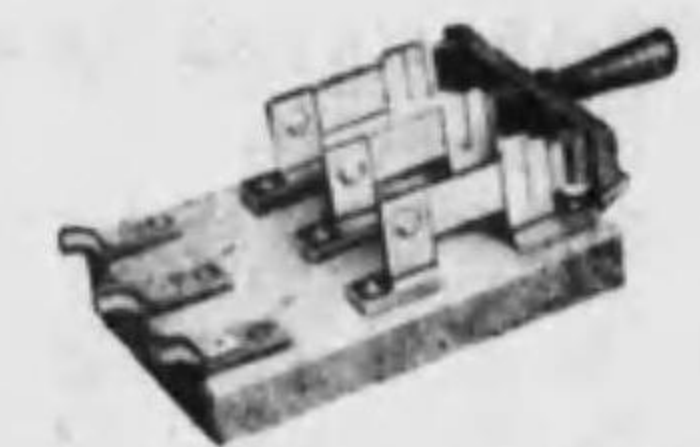

双型開閉器

以て導電部とし各一個毎に試験部に於て次の如き嚴密なる試験をなせり。

試験仕様
 開閉試験 定格電壓の下に定格電流の 1.5 倍に相當する交流を開閉すること連続 100 回に及び異狀を認めず。
 溫度試験 周圍溫度が 40°C 以内で、それに接觸された導體の溫度が 30°C を超過せぬ限り接續部分の溫度は 15°C 以上を超過することなし。

絶緣抵抗試験 500V の直流電壓を以て試験するに 100 メグオームなり。
 絶緣耐力試験 各部に 1500V の交流電壓を課し 1 分間以上之に耐ゆ。
 尚カバーを取付けるに必要な取付孔を臺側面に豫め製作しあり。

岡田信號機製作所
 大阪市東區餌差町 184 番地
 電話 南 4 6 8 0 番
 所主 岡田一郎
 工場 同所
 營業品目 交流 直流用電鈴表示器、小型變壓器、特殊型表示器、各種弱電流リレー、小型變壓器—製造免許 第 785 號

合名會社 岡田商會
 名古屋市東區宮町 4 丁目 4 番地
 電話 東 2268・5166 番 6919・7986 番
 創業 明治 38 年
 資本 130,000 圓
 代表社員 岡田新治郎
 配給所 岐阜市金寶町 1 番地 電話 3409 番

營業品目 電氣材料、ラヂオ
卸販賣

岡田商會電機修理部

金澤市西門通
電話 99番
創業 大正5年
會主 岡田房之助
安川電機、日新電機、延原
代理店

營業品目 磁油、調帯、電氣
機器販賣並修理

岡田電氣商會

東京市品川區南品川 3
丁目
電話高輪 21・285番
1040・3380番

創業 明治39年12月
資本 700,000圓
會主 岡田佛藏

配給所 奉天市浪速通8番地
滿洲電給所

代理店 三菱商事株式會社
(滿洲)、大倉商事株式會社
(臺灣)

工場 第一工場 東京市品川
區南品川3丁目、第二工場
同區東品川5丁目電話高輪
1080番

營業品目 乾電池製造
主要製品
各種乾電池

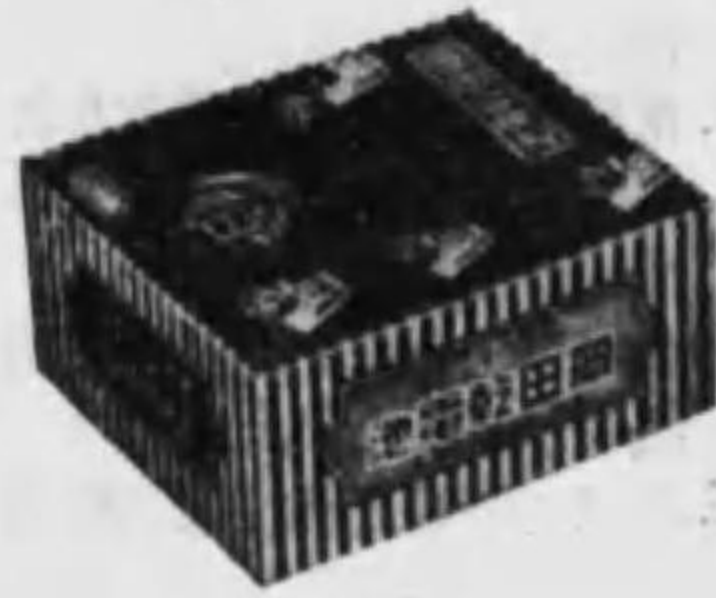

**岡田ネームプレート
製作所**

東京市澁谷區下通り 5
丁目 29番地
電話高輪 6731番
創業 昭和12年10月
所主 岡田大吉
工場 同所
營業品目 セルロイド腐蝕ネ
ームプレート製作

岡田ラヂオ卸問屋

東京市蒲田區蒲田町
1,456番地
電話蒲田 3108・3282番
3841・4509番
創業 大正6年
店主 岡田誠一郎

工場 同所

營業品目 電機器具、電球、
ラヂオ機器製作、電氣工事
請負

岡地商店

大阪市南區横堀 7丁目
20番地
電話船場 2695・3521番
創業 大正15年
店主 岡地彌三郎
工場 同市港區築紫町
營業品目 通信用油引鈔銅
線、亞鉛鍍七本鐵鋼線

岡電機製造販賣所

東京市芝區三田四國町
2丁目1番地
電話三田 3458・3459番
創業 明治36年
所主 原宇市

工場 同所

營業品目 電機器具、接續器
一製造免許第576號、開閉
器一製造免許第380號製作
販賣

岡野コード製作所

東京市目黒區下目黒町
2丁目271番地
所主 岡野初治
工場 同所
營業品目 可撓紐線一製造免
許第118號製造

**株式會社岡原計器製
作所**

東京市京橋區銀座6丁
目3番地
電話銀座 1300・1301番
6634番

創業 明治42年
資本 500,000圓
役員 社長岡原義二、取締役
岡原義修、岡原貞男、監査
役岡原晴雄

支店 大阪市西區立賣堀北通
5丁目1番地電話新町 1922
番

工場 東京市品川區北品川 4
丁目電話大崎 88番
營業品目 電氣計器、測定器、

壓力計、真空計、聯成計並
に材料強弱試験器、回轉計、
回數器

岡本製作所

大阪市東區神崎町 27
番地
電話東 3677番

所主 岡本彌一郎

工場 同所
營業品目 金屬管及金屬線插
一製造免許第183號、木工
及金屬挽業、電燈工用製
品、照明器具用附屬製品製
作

岡本電氣工業所

大阪市天王寺區生玉町
3番地
電話南 6915・7462番

創業 大正10年

所主 岡本嘉澄

營業品目 舞臺照明器具並工
事

岡本電機製作所

東京市芝區二本榎町 1
丁目17番地
電話高輪 7292番

創業 明治42年

所主 岡本米藏

工場 同所
營業品目 近距離電話機、屏
開閉裝置、電氣錠製作

岡山電業株式會社

岡山市桶屋町 66番地
電話 6741・6742番

創業 大正8年

資本 300,000圓

(内拂込 75,000圓)

役員 事務池田房之進、取締
役杉原康夫、村田道雄、監
査役峰谷經一、三宅鹿藏
出張所 同縣淺口郡金光町
(主任井上三佐雄)、同縣勝
田郡勝田村眞加部(主任永
禮勇)

營業品目 電氣機器販賣、電
氣及土木工事請負

株式會社岡安電氣工場

東京市芝區濱松町 4丁
目5番地
電話芝 732・7032番

創業 明治44年

資本 100,000圓

(内拂込 25,000圓)

役員 事務取締役岡安良太
營業品目 認定品トローター
燈、工場照明器具、屋外用
照明器具、ライト製陶器、
防水ソケット、接續器一製
造免許第447號

岡屋電氣商店

神戸市葦合區布引町 4
丁目32番地
電話葦合 44・5294番
6464番

創業 明治36年

店主 辻榮

工場 神戸市神戸區榮町通 5
丁目14番地

營業品目 逓信省公認電話工
事請負、機器販賣、電氣工
事請負

沖電氣株式會社

東京市麹町區丸の内1丁
目6番地
電話丸の内1281-1288番

創業 明治14年

資本 10,000,000圓(拂込済)

役員 取締役會長淺野總一郎
常務取締役小瀬虎、鈴木紋
次郎、押田三郎、取締役男
爵阪谷芳郎、安田善五郎、
清水釘吉、常任監査役馬場
辰熊、監査役戸澤芳樹、白
石喜太郎

支店 大阪、大連、福岡

出張所 札幌、名古屋、神戸、
廣島、門司、熊本、奉天、
新京、北京、京都、鹿兒島、
京城、哈爾濱、天津、臺北

工場 東京市芝區西芝浦 4丁
目1番地電話三田39・4121・
4122・4131-4134番、同區
高濱町1番地(建設中)、大
阪市西淀川區大仁西1丁目
48番地電話福島 2441番

營業品目 電話機、交換機、

電信機、無線機、擴聲機、
增幅裝置、中繼裝置、軍用
通信機、鐵道通信機、船用
通信機、電氣時計、被覆線、
電纜、コード、蓄電池、電
球、避雷器、乾電池、電氣
工事一式請負並工事材料販
賣、點滅器一製造免許第447
號

沖電線株式會社

東京市品川區西大崎町
1丁目2番地
電話大崎 4195-4197番

創業 昭和11年

資本 1,000,000圓(拂込済)

役員 社長小瀬虎、事務馬場
辰熊、常務久住清次郎、取
締役押田三郎、監査役鈴木
紋次郎、總務課長渡邊平三
營業課長有吉賢一、製造課
長佐々木五郎

工場 同所

營業品目 可撓紐線一製造免
許第123號、各種電線、電
纜、コード製造

荻田電機株式會社

東京市世田ヶ谷區世田
ヶ谷町1丁目17番地
電話墨田 5384番

創業 昭和7年

資本 250,000圓(拂込済)

役員 事務荻田一郎、取締役
荻田太四郎、小林庄平、奥
川梅三郎、松崎守義、監査
役岡村岑三郎

營業品目 特許オキタ式自動
時報器、自動スキッチ、自
動操作機製作

**合資會社奥井電機工
業所**

神戸市兵庫區西出町
131番地
電話兵庫 679・1494番

創業 昭和2年

資本 15,000圓

代表社員 奥井豊松

營業品目 直流電機製作、船
舶電氣工事請負

奥田商店

大阪市西區江戸堀下通
1丁目34番地
電話土佐堀 7659番
創業 昭和4年
店主 奥田誠一
營業品目 高低壓碍子、内線器具、電氣材料及絶縁物

奥谷電器製作所

大阪市東淀川區堀上通
3丁目39番地
電話北 3730・4827番
創業 大正14年7月
所主 奥谷竹三郎
工場 同區堀上通 3丁目39番地

營業品目 工業用 家庭用 職業用各種電熱器、電氣爐、スペースヒーター、シーズワイヤー、珪瑯引抵抗管、各種電磁閉閉器、起動閉閉器、電熱器—製造免許第701號、第8—402號(裁縫機)、第8—415號(角型電氣七輪)、第8—416號(萬能七輪)、第8—433號(輕便炊事器)、點滅器—製造免許第407號、第6—103號、第6—104號、電流制限器—製造免許第814號、閉閉器—製造免許第993號

主要製品

B-20型起動閉閉器



此の起動閉閉器は小型の直流や交流電動機の起動及び停止を手動操作する目的に使用するもので、三個の接點の外に、過負荷に對する熱繼電器

と、接地其他短絡に際して直ちにトリップする切外し装置が施されあり。

外函は輕重量に且堅牢に鐵板を型絞りして防塵型に造られ、耐酸耐アルカリの塗料を皮膜丈夫に焼付あり。

接點は少々磨滅しても接觸壓力に減退を來たさざる様に又其の部分のみ取替容易に出來得。本接點は特に遮斷容量大なる様設計せられ、遮斷速度の迅速及び切斷距離を擴げあり、アーキシュートは陶器製各種單獨挿入式とせり。

過負荷繼電器は高抵抗高温度用バイメタルを使用し、別表に示す如く電流により五種類となし、自由に取替出來る様になつて居る。

調整は簡単に指先にて行へる様押ボタンの下方に取付けあり。

ブローアフト及びトリップコイルは各接點を挟む如き構造の鐵片の中央部にエナメル軟銅線を捲線し、規定電流の900%以上が流れた場合に電磁力線は増加し、上端はブローアフトの役目をなし、下部は鐵片を吸引して接點の切外しを行ふ構造なり。

内部の配線接続は外函の上部より引込引出し、又は下部より引込引出しが自由なる様外函と器體との間に間隙を設けあり、接続自由なり。

外函は錠がかゝり外部より入の押ボタンを押しても過負荷の場合又は短絡の場合は決して接觸せず、又入切のボタンを同時に押した場合は必ず内部接點は開放せり。

短絡等によりアークした場合に440V等は非常な障害を他部に與へるが、本器は極間の距離を擴大せるためアークシュートの外に耐熱製のセラレーターをつけあり。

此の起動閉閉器で運轉出來る電動機の最大電壓及馬力は凡そ次の通り。

最大電動機容量	馬力	
	普通筒型	低起動電流型
220	5	5
440	7 1/2	10

ダイヤモンド ホーロー



特殊耐熱陶器管に抵抗線を一様に捲き付け、其の上に珪瑯を着け圖に示す如き、用途に従つて取付金具を附したる棒状抵抗體なり。

抵抗體の利點は種々あれども、珪瑯にて覆ひたるを以て外部に對して絶縁し、耐熱耐熱にして光艶を有し、掃除に便利で抵抗線の酸化を防ぎ、断線の場合線が解けて他に觸れる事なく故障の擴大を防ぐ便を有し小型なり。

電車制梁装置、電動發電機回路用、ヘッドライトの抵抗及び扉閉閉器、配電盤電壓降下、無線送受信機、トーカー、其他電氣機器用等に適し特に電车内燈火管制にはスペースヒーターと共用すれば廉價にして形状小さく非常に便利な器具なり。

- 本器の特徴は次の如し。
1. 抵抗値の正確。
 2. 温度係数の小なる抵抗線を使用しあれば、使用状態の抵抗値の變化少。
 3. 表面に光艶あり、小穴等絶無なる事、ホーローの材料を特選し抵抗線に對する化學作用をなからしむる特種方法を講ぜり。

B型電氣爐

最高熱度 1,000°C
常用熱度 900°C
本爐は小容量物の熔融加熱、加工試験及小工具の焼入

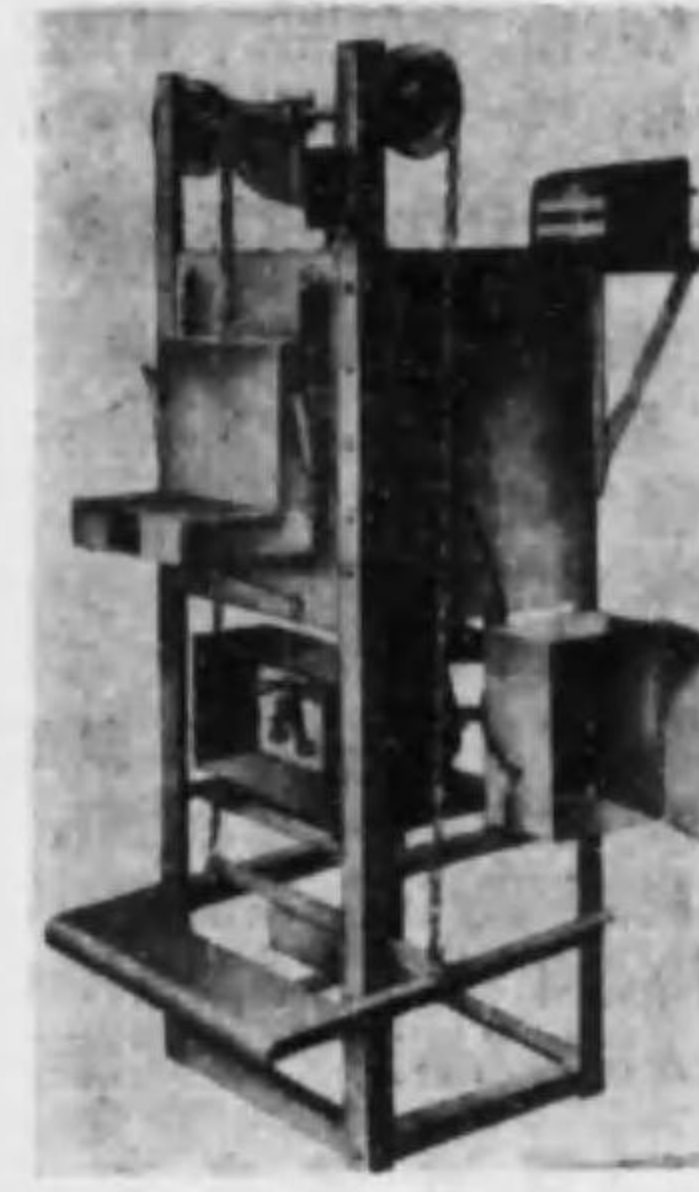

及び焼鈍、表面硬化作業、低温熔融、金屬の熔融精練作業等に適し、發熱體は高級ニッケルクロムリボン線を點檢補修容易になし得られる様特種に設計せられたる硬質耐火物の溝の中に挿入しあり、爐體外裝鋼板との間には高級耐熱煉瓦を以つて熱絶縁を行ひ、熱の放散を防ぎ、爐室の底部及び側面下半分は耐熱特種合金製の堅牢な床版で發熱體及爐床を保護せり。

扉の閉閉は作業容易なる様足踏式装置を設け、温度調節は單捲變壓器又は自動温度調節器にて適當に調節せしむる構造なり。

LB型電氣爐 最高熱度 950°C

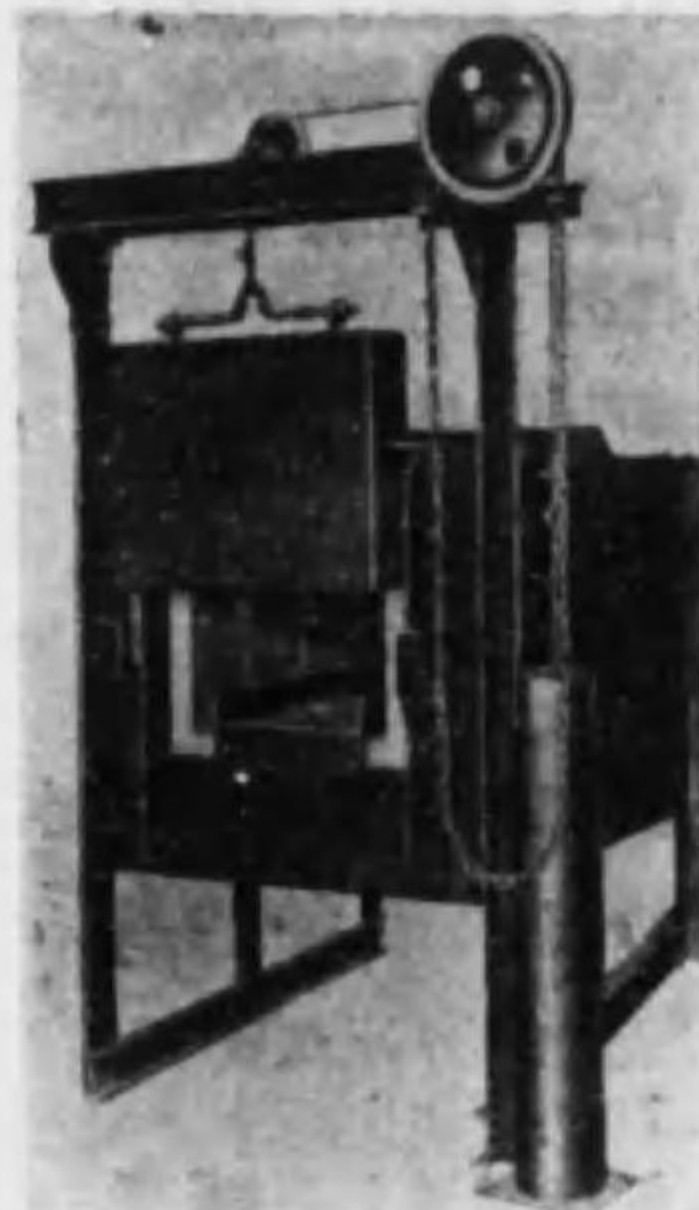

本爐は棒線狀管、帶、板等長大なもの、熱處理等に適せり。發熱體は特に電力密度及び機械的強度を計算して最も安全持續的な寸法の高級ニッケルクロムリボン線を補修點檢容易なる取付方法にて取付けあり。

扉の熱損失を少くする爲に上下にサンドバツキングを施し、大なる扉の開閉には特に電動機を使用せり。

大型爐の温度調節は廣範圍の温度均一なるを必要とするため各部にサーモカップルを挿入して、之を手動式又は自動式にて所要の温度に調整するが如き構造とせり。

合資會社奥電機選電針製作工場

大阪市天王寺區勝山通
3丁目45番地
電話天王寺 1457番
創業 大正15年
代表社員 奥末次郎
營業品目 電氣工事請負、選電針及電氣機器製造

奥満プレス工業所

東京市芝區白金三光町
210番地
電話高輪 5154番
所主 奥萬五助
工場 同所
營業品目 小型變壓器—製造免許第917號製造

奥村電機製作所

名古屋市東區覺王山通
5丁目44番地
所主 奥村儀一
工場 同所
營業品目 可熔器—製造免許第319號製作

合名會社奥村商店

大阪市此花區江成町17番地
電話福島 441・5263番
電話福島 1067番
創業 大正3年
資本 50,000圓

代表社員 奥村隆弘
營業品目 新古モートル、發電機、鑄山機械、エンジン

及川商店

東京市品川區五反田町
6丁目446番地の8
店主 及川金之助
工場 同所
營業品目 電熱器—製造免許第672號製造

及川電氣商店

東京市芝區新橋2丁目
40番地の8
電話銀座 761・3759番
電話銀座 6905番
創業 大正7年
店主 及川銀太郎
營業品目 電氣器具材料製造卸販賣

カ

カーテング商會

東京市麹町區丸の内3
丁目10番地仲7號
電話丸の内2876番
創業 明治35年
代表者 ガスター・ヴールド
ルフ

本店 ハンブルグ市
支店 大阪市西區土佐堀通大
同ビル内
營業品目 電氣諸機械、材料、
電線、電話裝置輸入販賣

カールツアース株式
會社

東京市麹町區丸の内郵船
ビル7階
電話丸の内3065・3066番
創業 明治45年
資本 400,000圓(拂込済)
役員 社長ヘルマン・クー、
監査役ドクトル・カール・
フオーグト、支配人クルト・
ビルマイエル

營業品目 精密光學器、寫眞
器、眼鏡類、照明燈輸入販賣

株式會社カナエ電氣
冷凍機製作所

東京市芝區新堀河岸29
番地
電話三田1227番
創業 昭和9年
資本 100,000圓(拂込済)
役員 取締役田口寧一郎、木
下辰雄、新井亮一、山本致
俊、監査役加隈良介、松
下高

工場 同所
營業品目 電氣冷蔵庫製作

加賀谷製作所

東京市向島區寺島町8
丁目9番地
電話墨田4233番
創業 大正13年
所主 加賀谷精一郎
工場 同所
營業品目 照明器具、各種ス

タンク(輸出物)、其他電線
器具
主要製品



明視和洋兼用ボンボリ、ス
タンク

合資會社加藤工業所

東京市赤坂區福吉町1
番地
電話赤坂2533・4607番

創業 大正10年
資本 50,000圓
代表社員 加藤高臥
倉庫 同區榎坂町5番地電話
赤坂1031番

工場 本社所在地
營業品目 各種フロメータ
ー、硬度計、其他精密諸機械

株式會社加藤車輛製
作所

大阪市港區田中元町1
丁目147番地
電話西345番

創業 明治43年
資本 50,000圓(拂込済)
役員 代表取締役加藤治一、
監査役楠本宗次郎

營業品目 電車、客貨車、ガ
ソリン客車、橋梁、鐵骨、
車輛、車軸、信號機、轉轍、
轆又製造

株式會社加藤武製作所

大阪市東區玉堀町557
番地
電話東1195番

創業 昭和5年
資本 100,000圓(拂込済)
役員 社長加藤武左衛門、專
務加藤市録、取締役加藤周
三、監査役加藤武義
營業品目 各種金屬製品、押

物抜物、旋盤加工、蓄音器
用、モーター製造販賣輸出

合資會社加藤電氣商會

米子市加茂町60番地
電話547番

創業 大正8年
資本 40,000圓
代表社員 加藤碩
支店 鳥取市東品治町、氣高
郡正條村、西伯郡會吉町、
西伯郡淀江町、西伯郡境町
營業品目 電氣工事請負材料及
及機器具販賣

加藤電氣商會

名古屋市中區末廣町1
丁目21番地
電話中37番

創業 大正9年
會主 加藤新太郎
マツダランプ 松下電器代
理店

營業品目 電氣器具販賣

合資會社加藤電氣商會

名古屋市中區内屋敷町
39番地
電話西1228・1229番

創業 大正13年
資本 20,000圓
代表社員 加藤三造
出張所 縣下津島町今町(主
任加藤正直)

工場 本社所在地
營業品目 電氣土木工事請
負、電氣機器材料販賣、特
許電線路接地棒製造

合資會社加藤電器製
作所

瀬戸市大橋町3,010番地
電話瀬戸2233番

創業 昭和4年
代表社員 加藤紀夫
工場 同所
營業品目 電機用陶磁器製作

加藤電氣製作所

大阪市東區北久寶寺町
1丁目50番地
電話船場1426番

加茂電機商會

東京市神田區豊島町5
番地
電話浪花1541番
創業 明治43年
會主 加茂勇吉

東京電氣株式會社、松下産
業株式會社、松和電器株式
會社、株式會社神保電器製
作所、愛國電球株式會社、
トキワ電機製作所、國光電
機株式會社、岡田電氣商會
代理店

工場 東京市東區大島町2
丁目

營業品目 電線、ケーブル、
電機器具、工事材料、ラチ
オー式卸販賣、オリエンタ
ル自轉車ランプ、同作業燈、
同アイロン、同豆電球、東
京印電球、同乾電池發賣元

主要製品

オリエンタル作業燈



本作業燈は定價2圓80錢
で農業、工業、漁業用並に軍
部、鐵道、通信用に及警備、
スポーツ用等其使用範圍は廣
範であるが、特に手提燈とし
ても用ひられる様に考案され
たものである。電池は大型自
轉車用を使用す。

甲斐電器製造所

東京市荒川區日暮里町
2丁目33番地

所主 鹽島信
工場 同所
營業品目 電燈用器具、接続
器—製造免許第598號、點
滅器—製造免許第471號製
造

甲友電氣製作所

東京市向島區吾嬬町西
1丁目21番地
所主 石原友七

創業 大正11年
所主 加藤秀次郎
工場 大阪市東區北久寶寺町
東横堀町

營業品目 可熔器—製造免許
第217號、開閉器—製造免
許第320號、配電盤、分電
盤、双型開閉器、鐵函開閉
器、包装可熔片、特殊器具
製作

加藤電機工場

東京市芝區新堀町17
番地

電話三田866番
創業 大正元年

場主 加藤徳治
工場 同所

營業品目 防水ソケット、接
續器—製造免許第484號、
電氣器具

加藤電業研究所

大阪市西區土佐堀通1丁
目1番地大同生命ビル
電話土佐堀2536・3118番
4343番

創業 昭和4年4月
所主 加藤森男

特約店 三始商店(臺灣)、共
榮商會(滿洲)

工場 大阪府中河内郡加美村
福井戸町3丁目86番地 電
話平野904番

營業品目 電氣約定器製造販
賣、電流制限器—製造免許
第798號、型式承認番號第
11-08...014號、第
11-068...072號

主要製品
電氣約定器



凡ての機構は磁器臺盤上に
取付けられ、主體部と硝子部
とは夫々別個の優美なる鐵板
製カバーにて覆はれ、各別に
完全なる封印裝置を有す。

負荷に直列なる電磁線輪に
よりに始動せしめ、抵抗線に
電流を導きて負荷の電壓を降
下せしめ、脈動的に明暗警告
を發す。警告中に過負荷を取
り除けば直ちに安定給電をな
すも、過負荷を繼續する場合
はバイメタルの作用によりて
一旦給電を停止す。勿論暫時
にして自動的に復歸するもの
なり。

本電氣約定器の特徴は其の
顯著なる點を摘録せば次の如
し。

1. 回路遮断以前に完全なる豫
報警告を發して需要家の反
省を求むること。
 2. 警告中に過負荷を取除けば
直ちに安定給電をなし得る
こと。
 3. 遮断も復舊も凡て完全に自
動的に行はるること。
 4. 始動點は正確にして氣温其
の他に影響されず永年に亘
つて變調を來さぬこと。
 5. 電球の始動發電流による影
響を極めて小さき調整餘裕
にて免れ得ること、即ちA・
O・A 極小なること。
 6. 電壓降下の僅少なること。
 7. 騒音を發せざること。
 8. 端子函は特殊の構造を有し
約定器通過以前の電線を絶
對に需要家構内に露出せざ
るが故に分線、或は短絡等
による不正盗用を完全に防
止せること。
 9. 取付接続は主體カバーに全
く隔れることなく行はれ約
定の神聖を得つこと。
 10. 機構堅牢にして損傷する
ことなく、永年の使用に堪
え平均壽命二十ヶ年以上な
ること。
- FR型、VR型、MC型の
三種類あり。

工場 同所
營業品目 小型電動器—製造
免許第730號製作

香取電機製作所

大阪市此花區玉川町2
丁目12番地
電話 福島6143番
創業 昭和8年
所主 可瀬孝
工場 同所

營業品目 電燈盤、開閉器—
製造免許第346號、第5—
328 329 687 688 728
729 730號製造

香蘭合名會社

佐賀縣西松浦郡有田町
1,664番地
電話 有田1・11番
159・231番

創業 明治12年
資本 251,500圓

代表社員 深川榮左衛門
支店 東京市京橋區木挽町
出張所 大阪、小倉、福岡、
佐賀、佐世保、大連
營業品目 特高碍子、高低壓
碍子、其他電氣用磁器製造

株式會社鹿島組電氣部

東京市京橋區橫町2丁
目3番地
電話 京橋3002・3003番
4511・4512番

創業 昭和5年
資本 3,000,000圓(拂込済)
役員 社長鹿島精一、専務鹿
島新吉、部長日澤剛太郎
出張所 大阪、福岡、京城、
名古屋、大連、札幌、臺北
營業品目 送、配電線路、電
車線路並發電所建設工事一
般

株式會社海電社

清水市萬世町2丁目18
番地
電話 清水1054番
創業 昭和11年
資本 200,000圓
(内拂込 50,000圓)
役員 社長村田達平、取締役

水島全一、上田信太郎、監査
役青木岩三郎、中村佐代吉
營業所 東京市京橋區銀座西
1丁目5番地電話京橋1051
番

工場 本社所在地及千歳町2
番地
營業品目 電氣浮標燈、發電
機、配電盤、蓄電池其他船
舶用電氣器具一式並碍子線

海部電器製作所

堺市櫻之町西3丁目15
番地
電話 堺 2101番

所主 海部喜多三
工場 同所
營業品目 接續器—製造免許
第594號、電燈用品、電機
器具、各種絶縁物、ライト
防水ソケット、各種エボ防
水ソケット製作

海陸用品商會

大阪市北區中之島7丁目
9番地
電話 土佐堀6353・7472番

創業 大正14年
會主 櫻川留三郎
營業品目 電機並に船舶 鐵
山鐵道用品

碍子共同販賣所

大阪市北區中之島3丁
目3番地朝日ビル
電話 北濱 4501・5471番
5541番

創業 昭和7年
役員 支配人若山暢雄、主事
吉川順次郎、内田憲太郎、
大川一男

支店 東京市麹町區丸の内3
丁目三菱21號館 電話丸の
内3749番(主事 安藤準之
助、林伴三)
營業品目 日本碍子 松風
大陶、特高ピン型懸垂碍子
販賣

向南電機商會

大阪市北區完是町37番地
電話 土佐堀3706・7353番
創業 昭和3年

會主 本田蒼
營業品目 電機器具、計器、
絶縁材料

岡成會

岡山市下之町85番地
電話 岡山6285・6286番

創業 明治43年
店主 近藤雪江
出張所 同市西中山下24番地
(主任本郷敏夫)

營業品目 電氣機器具、ラヂ
オ及材料販賣

高師ノ濱電氣製作所

大阪府泉北郡高石町南
1,015番地

所主 村田儀富長
工場 同所
營業品目 點滅器—製造免許
第446號、接續器—製造免
許第547號製造

高知電機株式會社

高知市本町筋1丁目222
番地
電話 岡 983番

創業 大正7年
資本 77,500圓
(内拂込 25,500圓)

役員 社長勝野野鬼子馬、營
業部長岡崎知行
營業品目 電氣機械器具、ホ
ンブ及傳導裝置一式販賣、
トランス及モートル捲替

合資會社康徳電業社

新京祝町2丁目27番地
電話(3) 2372・3961番

創業 昭和9年
資本 33,000圓
代表社員 松井善助、主任森
太郎

營業所 哈爾濱中國二道街
(主任小尾宣親)、牡丹江七
星街(主任大橋都太郎)
工場 新京千鳥町2丁目7番
地

營業品目 電氣工事一切請
負、電氣機械器具販賣並に
修理

柿崎商會製作所

大阪市北區茶屋町38
番地
電話 北 3034・7524番

創業 昭和2年
所主 柿崎要藏、主任技術
者小森勝、營業主任稻垣
四郎

工場 同市淀川區豐崎東通3
丁目63番地

營業品目 開閉器—製造免許
第306號、第5—0671號
第5—670號、第5—699
號、高壓及低壓碍子、碍管
一式、電氣用鉛引金物一式
配線器具一式、電線及電纜
一式、高級双型開閉器一式

角一ゴム株式會社

大阪市西淀川區浦江中
2丁目5番地
電話 福島 3451・3452番
3453番

創業 明治38年
資本 1,000,000圓(拂込済)

役員 社長阿部金次郎、副社
長阿部兵太郎、常務阿部一
二郎、監査役阿部彦太郎
出張所 同市東區北濱2丁目
京城南大門通2丁目

營業品目 鐵道 船舶 電氣
工業 鑛山用其他ゴム製品
及エボナイト製品

合資會社角谷商會

大阪市北區會根崎上2
丁目25番地
電話 北 4236番

創業 昭和4年
會主 角谷國三良
工場 同市東淀川區中津本通
1丁目52番地

營業品目 ガイド式フアンラ
イト、電氣照明器具、諸電
氣機械

株式會社影久商店

大阪市西區立賣堀南通
1丁目7番地
電話 新町1617・1846番

創業 昭和3年
役員 社長影久伊饒人

倉庫 大阪市東區南本町4丁
目42番地電話船場1258番
住友、東海、關西電線、日
本電氣、東京電氣特約店
營業品目 電線電話及材料卸
販賣、電氣工事

寛商會

大阪市北區空心中2丁
目31番地
電話 堀川 129番

創業 大正15年
會主 箕しすゑ
支店 東京市芝區田村町2丁
目8番地櫻田館
營業品目 天然マイカ、電熱
線販賣

籠平製作所

東京市淺草區西三筋町
56番地
創業 大正13年
所主 大澤平助
工場 同所

營業品目 竹製照明器具一
般、スタンド、電氣コード、
ブラケット、トゥロー、半
面燈製作

笠井芳南電氣部

大阪市南區末吉橋4丁
目18番地
電話 船場1029・4454番

創業 大正6年
店主 笠井芳南
營業品目 電燈工事、廣告機
械製作

笠原商會

東京市麹町區飯田町1
丁目5番地
創業 大正13年5月
會主 笠原亨二

營業所 大阪市東野田町1丁
目27番地

營業品目 電氣スタンド、シ
ルクセード、和風セード、
アークアボン太陽燈製作
販賣

笠原商會

大阪市北區東野田町7
丁目27番地

電話 堀川 3720番
創業 大正5年
會主 笠原建三
支店 東京市麹町區飯田町
1丁目5番地(主任笠原房
一)

工場 大阪市北區東野田町7
丁目115番地

營業品目 電氣スタンド、シ
ルクセード、パーチセード、
セルセード

笠松電機製作所

大阪市南區田島町23
番地
電話 南 3884番

所主 笠松重義
工場 同所
營業品目 外路照明器具、ブ
ラケット、ソケット製作、
接續器—製造免許第494號

柏野選雷針製作所

大阪市此花區中江町78
番地
電話 福島 1669番

所主 柏野官平
營業品目 選雷針製作請負

柏原パイプ製造所

大阪市西區立賣堀北通
3丁目15番地
電話 新町 556・947番
4105番

創業 昭和4年8月
所主 柏原敬三郎

代理店 京府若草町40番
地振興社
工場 大阪市浪速區反物町
1,321番地

營業品目 一分厚五分厚セラ
チューブ、一分厚五分厚デ
ンドチューブ、フロアダ
クト、メタルモールヂング
オーバルダクト、フレキシ
ブルコンヂット、エナメル
ド捻切捻出コンヂットチュ
ーブ並に各種附屬品、金屬
管及金屬線繩—製造免許第
161號、第3-0108-130
號製造販賣

主要製品

アース(ボンド)不要接手
E. D. カップ及 E. D. 附屬品
第3-0118...122...129 號

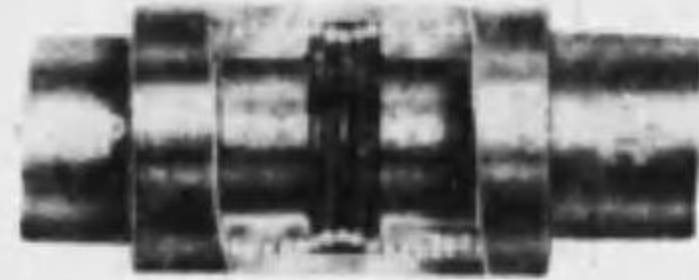

1. 捻子部に捻込むことで工事を完了し工事能率を数倍増進す。
2. 管の鍍金価値は保持されること。
3. 仕上體裁美麗なり。
4. 銅の消費量は約半減して半田は全然不要なり。
5. 従つて原料消費節約の國策に副ふこととなる。

柏山電機製作所

大阪市北區相生町 138 番地
電話 堀川 3861 番
創業 大正 8 年
所主 柏山宗太郎
工場 同市北區相生町 18 番地及 22 番地、中河内郡樺手村横小路
營業品目 電車電動機用 各種自動車用 諸發電機用 コンミュテーター専門製作

春日電氣商會

東京市下谷區上野北大門町 7 番地
電話 下谷 3594 番
會主 萩野隆居
支店 八王子市外小宮町 (主任萩野一平)
工場 東京市芝區田村町
營業品目 電燈照明器具製作 並に東京電氣製品販賣

片岡マグネツト商會

神戸市葦合區琴緒町 2 丁目 47 番地
電話 葦合 1852 番
創業 大正 11 年
會主 片岡春男
工場 同所
營業品目 マグネツト部分品、インパルススターター

片桐勝藏商店

東京市下谷區東黒門町 30 番地
電話 下谷 87・7370 番
創業 明治 42 年
店主 片桐勝藏
營業品目 電氣材料卸販賣

株式会社梶山工業所

大阪市此花區上島町 7 丁目 4 番地
創業 昭和 11 年
資本 150,000 圓 (内拂込 37,000 圓)

役員 社長梶山義明
營業品目 電機器具、諸機械製作

勝田電熱器製作所

東京市城東區龜戸町 4 丁目 190 番地
電話 墨田 5198 番
所主 勝田徳七
工場 同所
營業品目 日之出コンロとアイコクアイロン、接続器=製造免許第 921 號、電熱器=製造免許第 614 號製造

主要製品

日之出コンロ



愛國アイロン
3 封度・4 封度



勝尾電氣金見製作所

瀬戸市大字瀬戸 32 番地
電話 瀬戸 2250・3125 番
所主 勝尾濱吉
工場 同所
營業品目 開閉器=製造免許第 270 號、接続器=製造免

許第 486 號、可熔器=製造免許第 216 號製造

合資會社勝倉康至伸鋼所

東京市江戸川區平井 4 丁目 1,929 番地
電話 墨田 1576 番

創業 昭和 2 年

資本 14,000 圓

代表社員 勝倉與作

工場 同所

營業品目 銅線、銅鍍線、洋白線、燐銅線、純亜鉛線製造

株式会社勝亦電機製作所

東京市蒲田區桃谷町 2 丁目 667 番地
電話 大森 3788・5349 番 蒲田 4130 番

創業 大正 5 年 4 月

資本 100,000 圓 (拂込済)

役員 代表取締役勝亦查一、

取締役多羅尾織一、友町一雄、平松則通、鹽澤有字、監査役勝亦章文

代理店 吳、佐世保、横須賀、舞鶴、大連

工場 東京市蒲田區桃谷町 2 丁目 669 番地

營業品目 配電盤並に附屬品製作、可熔器=製造免許第 190 號、第 4-113 號他 16 點、開閉器=製造免許第 258 號、第 5-300 號他 36 點

合名會社勝本電氣商會

大阪市南區日本橋筋 5 丁目 60 番地
電話 戎 2195・3171 番

創業 大正 12 年

資本 100,000 圓

代表社員 勝本清藏

支店 香川商會(大連)

營業品目 電氣工事材料、ラヂオ機及部分品

門本商店

大阪市南區比叡谷町 17 番地
電話 東 5478 番

創業 昭和 3 年

店主 門本彌太郎

工場 同市東成區大今里東足代町電話南 4380 番

營業品目 日立モートル、製パン、製菓用電熱器及特殊電機

合名會社蟹江商會

名古屋市東區上堅杉立町 6 丁目 1 番地
電話 東 7565 番

創業 大正 10 年

資本 10,000 圓

代表社員 蟹江新松

工場 瀬戸市及岐阜縣下石町

營業品目 高壓低壓用各種導子製造、内外線工事材料

金子電機製作所

東京市王子區稻付町 1 丁目 219 番地
電話 赤羽 2077 番

創業 昭和 11 年

所主 金子嘉

營業品目 電氣 電力 電話 無線 蓄電池 醫療用小型計器専門製作

金田電機製作所

東京市麻布區飯倉町 2 丁目 21 番地
電話 赤坂 2601 番

創業 明治 40 年

所主 金田清太郎

工場 同所

營業品目 電鈴用鉤類、點滅器=製造免許第 457 號並ベークライト成型加工

株式會社金久商店

大阪市大正區泉尾梅之町 3 丁目 24 番地
電話 櫻川 3548 番

創業 昭和 6 年

資本 200,000 圓

(内拂込 100,000 圓)
役員 社長栗山耕作、専務羽根増次郎

出張所 奈良縣櫻井町、大連市東郷田町

營業品目 杉 檜電柱及枕木 建築材並吉野産各種丸太

金丸製作所

東京市麴町區丸の内仲九號館
電話丸の内 4681・4682 番

創業 明治 44 年

所主 金澤寅次

營業品目 照明器具製作、電氣材料販賣

兼子電機製作所

東京市麻布區綱代町 21 番地
所主 兼子清人

工場 同所

營業品目 可熔器=製造免許第 926 號製造

兼光電球商會

東京市蒲田區桃谷町 3 丁目 22 番地
電話 大森 6477 番

會主 兼光軍平

工場 同所

營業品目 電球製造輸出

株式會社川製作所

東京市板橋區板橋町 1 丁目 2,509 番地
電話 板橋 741 番

創業 昭和 7 年

資本 10,000 圓 (拂込済)

役員 社長川勘太郎

工場 同所

營業品目 ラヂオ受信機及トランス、君ヶ代ランプ製造

川合電氣模型製作所

東京市淺草區小島町 2 丁目 4 番地
電話 淺草 6113 番

所主 川合兼之

工場 同所

營業品目 電氣機器模型及玩具製作、小型變壓器=製造免許第 790 號製作

川井電氣株式會社

大阪市東淀川區中津本通 1 丁目 6 番地
電話 北 457・1727 番

創業 大正 10 年

資本 500,000 圓

(内拂込 250,000 圓)

役員 代表取締役川井敏廣

出張所 新京朝日通 81 番地

工場 大阪市東淀川區中津本通 1 丁目 7 番地

營業品目 電氣諸器械器具、電信電話交換機局内裝置、部分品一切

合資會社川上製作所

東京市品川區五反田町 1 丁目 432 番地
電話 大崎 2359 番

創業 大正 13 年

代表社員 川上保親

工場 同所

營業品目 金屬管附屬品専門 金屬管及金屬線插=製造免許第 149 號製作

川北電氣株式會社

大阪市西區江戸堀南通 1 丁目 44 番地
電話 土佐堀 5930・5931 番 6111 番

創業 昭和 3 年

資本 1,000,000 圓 (拂込済)

役員 専務清田岩夫、取締役 大杉進雄、塚田清男、監査役 役矢村克

支店 東京、小倉、京城 出張所 名古屋、京都、静岡 廣島、札幌、徳島、津

工場 大阪市旭區今福町 214 番地

營業品目

1. 一般電氣機械器具材料、製造修理並に販賣。
2. 機械器具材料の賣買並に仲介及代理、電信電話並に一般電氣工事の設計、監督請負並に保守。
3. 前項の事業並に之に附帯する事業の經營投資及債務の保證

川崎車輛株式會社

神戸市林田區和田山通 1 丁目 6 番地
電話 兵庫 3237 番

創業 昭和 3 年

資本 20,000,000 圓
(内拂込 15,000,000 圓)
役員 専務下田文吾、主任技
術者、電氣課長深澤林太郎
出張所 東京市麹町区丸の内
郵船ビル
工場 神戸市林田区和田山通
り1丁目6番地
營業品目 電車、電氣及蒸気
機關車、客車、貨車、自動
車及橋梁類製作

**合資會社川崎電氣工
業所**

東京市京橋區西八丁堀
3丁目14番地
電話 京橋386番
創業 昭和3年
資本 100,000 圓
代表社員 川崎文左衛門
營業品目 太陽燈製作及電機
器具販賣

川崎電熱工業所

京都市上京區上總町73
番地
所主 川崎訪司
工場 同所
營業品目 電熱器=製造免許
第653號

川下商事株式會社

佐世保市本島町66番地
電話 2580番
創業 大正11年
資本 20,000 圓(拂込済)
役員 社長川下誠五郎
營業品目 電氣機器材料、ラ
ヂオ用品、鑛山用電機用品
販賣

川惣電機商店

瀬戸市上之切町
電話 瀬戸2250・3125番
創業 明治21年
店主 川本惣吉
支店 大阪市西區立賣堀南通
2丁目46番地(主任川本健
吉)
工場 本店所在地
營業品目 電氣用陶磁器類並
附屬金具製造

川惣電機商店

大阪市西區立賣堀南通
2丁目46番地
電話 新町1348・2126番
創業 大正10年
店主 川本健吾
工場 瀬戸市
營業品目 電氣用諸材料

**株式會社川西機械製
作所**

神戸市林田区和田山通
1丁目5番地
電話 兵庫代表3835番
創業 昭和7年
資本 1,000,000 圓(拂込済)
役員 社長川西龍三、常務高
尾繁造
支店 事務所 東京市麹町區
丸の内2丁目12番地仲一三
號館四號、試験場 川崎市
市の坪中村通
工場 本社所在地
營業品目 纖維工業諸機械、
衡器、材料試験機、航空機
用金屬部品並にゲージ類、
送受信機並同右用真空管、
炭化タングステン工具、タ
ングステン纖維、ダイヤモンド
及カウパロイダイス、
モリブデン鍍製作

**株式會社川端電線製
造所**

大阪市旭區野江町3丁
目527番地
電話 堀川3379番
創業 昭和11年
資本 70,000 圓(拂込済)
役員 社長村井二郎
出張所 奈良市外古市電話奈
良975番
工場 大阪市旭區野江町3丁
目527番地の2
營業品目 各種輸出電線、
可撓電線、絶縁電線、ラバ
ー線、ラヂオ用コード、電
鈴線製造販賣、絶縁電線=
製造免許第10號、可撓電
線=製造免許第147號製造

川部配電機器研究所

東京市芝區白金三光町
82番地
電話 高輪2388・5335番
創業 大正10年
所主 川部庵
工場 同所
營業品目 無臺照明器具一式
配電盤及器具一式製作、可
熔器=製造免許第879號、
開閉器=製造免許第887號

川邊電氣ラヂオ商會

宮崎市江平町1丁目
電話 99番
創業 大正3年
會主 川邊武春
支店 油津港春日町(主任代
田正人)
松下電器、東京電氣、湯淺
蓄電池縣下代理店
營業品目 電氣器具、蓄乾電
池卸販賣

**株式會社河合電線製
造所**

大阪市旭區赤川町828
番地の4
電話 堀川3727・3728番
創業 昭和9年
資本 450,000 圓
(内拂込 225,000 圓)
役員 社長小池理、取締役横
山勝海、監査役横山雄一
工場 同所
營業品目 絶縁電線=製造免
許第5號各種電線電纜製造

河合電熱器製作所

名古屋市東區東郷通6
丁目1番地
所主 河合民治
工場 同所
營業品目 電熱器=製造免許
第646號製作

河田製作所

大阪市此花區吉野町3
丁目22番地の2
電話 土佐堀3934番
所主 河田爲藏
工場 同所

營業品目 金屬管及金屬線種
=製造免許第151號
**株式會社河津無線研
究所**

東京市澁谷區豊澤町37
番地
電話 高輪3557番
創業 昭和5年
資本 100,000 圓
(内拂込 50,000 圓)
役員 社長河津祐一、取締役
河津初子、伊藤重吉
工場 同所
營業品目 陸上並船舶用無線
電信電話機及部品

河浪商會

京都市本町4丁目67
番地
電話 本局1228・4328番
創業 昭和元年
會主 河浪惣助
營業品目 電氣機器材料、ラ
ヂオ、仰筒販賣

河野商會

東京市下谷區下車坂町
9番地
電話 根岸4074・4460番
創業 大正元年12月
會主 大竹忠三
營業品目 電動機諸機械販賣

河野商店

東京市淺草區雷門町1
丁目2番地
電話 淺草2856・6592番
創業 大正6年
店主 河野東一
マツダ配線器具代理店、
トキワ優良配線器具代理
店、松下神保配電函代理
店、岩松電機配線器具總代
理店、ホープ自轉車ランプ
乾電池代理店、マツダラン
プ特約取次店、マツダホー
プ電球契約店、精工舎電氣
時計特約店、岡田乾電池代
理店、森式電燈照明器具代
理店、國光計器配電函特約
店

工場 東京市大森區大森町9
丁目4,246番地(松橋電線)
營業品目 電線 電纜 電熱
器 電球 電機用計器
配線器具並に内外線用工事
諸材料一式販賣
主要製品

マツダの配線器具



テコライトソケット
(コード用)
125V. 6A.
Cat. No. 2,000
市電 東電型



オールテコライト製
マツダタンブラースキツチ
1. オールテコライト製で高さ
低く體裁優美である。
2. カバーの取外し取付けが容
易で配線し易い。
3. 動作は極めて輕快にして壽
命が長い。
125V. 5A.
Cat. No. 2748-B(片切)
市電 東電 東邦型



押釦スキツチ
125V. 6A.
Cat. No. 2850
長 67、幅 39、厚 27
機構堅牢で握り具合宜敷し
く切れ味良好なることは最も
自負せり。
市電 東電 東邦型



テコライトシー
リングスキツチ
125V. 5A.
Cat. No. 2,765
片切
ベース徑 58
高さ 43
取付ねぢ間隔 43
東電型



スナツプスキツチ
125V. 5A.
Cat. No. 2,706 片切
20A兩切スナツプスキツチ
のブレードは良質の燐青銅を
使用し、且つクイツクプレー
キ式なれば強大なる電流に對
し火花の爲損傷のおそれなく
一般住宅、事務所用として最
も相應しく、10Aを超過せる
電燈並電熱回路の開閉器とし
ては最も適當なるものなり。
市電 東電 東邦型

合資會社 河村商店

瀨戸市大字瀨戸町2番地
電話瀨戸3121番
創業 昭和4年
代表社員 河村繁松
工場 同所
營業品目 開閉器=製造免許
第402號、接續器=製造免
許第904號、電機器具製造
販賣

河野電機製作所

下關市彦島本村437番地
電話彦島108・170番
創業 大正9年
所主 河野家繁
支店 門司市宗利町(主任花
光清一)
工場 下關市彦島本村町437
番地及同町小月山
營業品目 河野式特許礦山用
耐爆安全電氣器具製作

河村鐵工所

東京市荒川區尾久町1
丁目176番地
所主 河村高一
工場 同所
營業品目 金屬管及金屬線繩
=製造免許第176號

鎌倉電氣商店

高松市濱之町59番地
電話2288番
創業 明治43年
店主 鎌倉錢
支店 丸龜市福島町(主任大
島留三郎)、綾歌郡坂出町
(主任氏家正賢)、大川郡三
本松町(主任鎌田久吉)
工場 本社所在地
營業品目 電氣機器、材料販
賣及修理、ラヂオ器及附屬
品製造

鎌田電器製作所

東京市品川區大井森前
町5,666番地
所主 鎌田倫外
工場 同所
營業品目 接續器=製造免許
第544號製造

上林 廉二

大阪市天王寺區北日東
町56番地
營業品目 小型電動器=製造
免許第930號

神奈川電氣株式會社

東京市芝區中門前町2
丁目1番地
電話芝4101-4108番
創業 大正元年
資本 1,000,000圓

(内拂込 600,000圓)

役員 取締役社長松田福一郎
取締役松田丹七郎、加藤竹
松、泉市三郎、高森五郎、
監査役平井精三、松田恒之
助、稻宮虎市、支配人高森
五郎、工場長稻宮虎市、大
阪支店長泉市三郎、小倉支
店長加藤竹松

支店 大阪市東區道修町4丁
目9番地 電話北濱3153・
2015番、小倉市鍛冶町1丁
目12番地、電話小倉560・
786番

米國ドライバーハリス會社
總代理店及三菱電機株式會
社元坂店、日本ファイバー
製造株式會社、横河電機製
作所、日本マイカ製作所、東
京製線株式會社、寺岡製作
所、株式會社川西機械製作
所代理店

工場 東京市大森區大森町2
丁目185番地電話高輪7383
番大森5834番

營業品目 電氣絶緣材料、電
氣用薄鐵板、電纜及絶緣電
線、絹綸卷エナメル線、ニ
クロム線、電熱器具材料
電氣機械原動機、タンクス
テン線、モリブデン線、計
器測定器、電燈器具材料、
電機器具材料、電信電話機
材料、カーボン製品、電氣
時計時報器、工用器具材
料、糊狀白蠟、真空管用オ
キサイドワイヤー、航空用
部分品、電氣工事設計監督
請負、可撓紐線=製造免許
第91號、▽第2-01號、

同2號第一種可撓紐線、▽
第2-087號、同88號第
二種可撓紐線、▽第2-
0187號、同188號第三種
甲可撓紐線、▽第2-0256
號、同257號第三種乙
可撓紐線、▽第2-0516號
同517號電熱器用可撓紐
線

株式會社神戶製鋼所

神戶市葦合區臨濱町1
丁目31番地
電話葦合101・4900番

創業 明治44年9月
資本 90,000,000圓

(内拂込 56,250,000圓)

役員 社長田宮嘉右衛門、常
務森本準一、淺田長平、取
締役土屋行藏、小田島修三、
和田信房、川上義弘、南久
壽象、監査役曾我祐邦、佐
々木義彦、工場長小田島修
三、専務課長榎本正雄、設
計課長丹羽谷進、工作課長
間島榮一、検査課長井上商
二

出張所 東京市丸の内1丁目
吳市岩方通3丁目、門司市
小森江町

營業所 大阪市西區江戶堀南
通4丁目11番地 電話土佐
堀1409・1847・1593・5878
番

工場 神戶山手工場、同東海
岸工場、同西海岸工場、名古
屋工場、門司伸銅工場、鳥羽
電機製作工場、三重縣志摩
郡鳥羽町大字鳥羽1,711番
地の1 電話鳥羽9番・鳥
羽32番

營業品目 開閉器=製造免許
第351號、接續器=製造免
許第545號、點滅器=製造
免許第445號、小型電動器
=製造免許第742號、可熔
器=製造免許第231號、直
流電動機、直流發電機、交
流發電機、同期電動機、誘
導電動機、電車用空氣壓搾
直流通動機、起重機用交直
流通動機、高速堅型電動
機、電氣鑽孔機及研磨機、

蓄音機用電動機、金錢登錄
器用電動機、電氣冷凍器、
變壓器、誘導電壓調整器、
無線用發電機、配電盤及電
氣器具、蓄電池式運搬車牽
引車並に機關車其他機械器
具一式製造

株式會社神戶電機製
作所

神戶市湊東區相生町2
丁目60番屋敷の1
電話元町298・1375番

創立 大正6年5月

資本 2,000,000圓(拂込済)

役員 取締役社長石原新三郎
専務直木三郎、常務柴田楠
三、取締役澤野定七、同田
村啓三、同織木馨、同支配
人西原一二、監査役乾昇
一、同谷口茂雄、同福地慶
吉、顧問中澤良夫、同竹村
欽一郎、技術指導 庄野唯
衛、營業部長中西廣治、電
池部長森崎小平、電機部長
脇坂唯一、(技術關係部)
部長淺田義一、課長手島光、
同吉田豊喜、同福田要三、
同木澤敬信

營業所 東京市芝區新橋2丁
目 電話銀座2235・2862番
名古屋市中區末廣3丁目35
番地電話中264番、大阪市
西淀川區浦江北5丁目15
番地電話福島代表3151番、
神戶市湊東區相生町2丁目
60番地、電話元町298・
1375番、福岡市千代町3丁
目5番地電話福岡4111番、
大連市山縣通114番地

工場 大阪市西淀川區浦江北
5丁目15番地 電話福島代
表3151(4)番、大阪市東淀
川區元今里北通2丁目37
番地電話北1141番、大阪府
豊能郡庄内村字菰江27番
地電話北4958番

營業品目 カウベ蓄電池、水
銀整流器、カウベバッテリー
イト、カウベ抗内槽燈、電
氣集漁燈、カウベ配線器具、
カウベライパウダー、カウ

ベライト製型品、カウベラ
イト板、シヨウプラス板、
無音齒車、電流量量器、カ
ウベマイカナイト、點滅器
=製造免許第409號、▽第
6-0113ヨリ0116號、▽第
6-0190ヨリ0196號、▽第
6-0282ヨリ0283號、▽第
6-0293號、▽第6-0361ヨリ
0362號、接續器=製造免許
第480號、▽第7-0264ヨ
リ0308號、▽第7-0624號、
▽第7-0821ヨリ0823號、
▽第7-0901ヨリ0903號、▽
第7-0912號、電流制限器
=製造免許第799號、▽第
11-087ヨリ092號、▽第
11-0138ヨリ0140號、▽第
11-0144ヨリ0157號製造、
開閉器=製造免許第970號
▽型式承認申請中

主要品目
無音齒車



金屬代用としてのカウベラ
イト製、現下非常時に最も適
した製品、金屬に見られない
特長を兼ね備へたる點、カウ
ベライト製齒車に代るものな
し。

強靱にして堅固輕量、噪音
發しない。
衝擊をよく吸収し機械を保
護す。
耐水、耐酸、耐アルカリ性。
加ふるに壽命は長大。

2KG型据置用
カウベ蓄電池

初充電を要しない特許即用
式。注液すれば直ぐ使へる。
自己放電ガス發生極めて少
なし。
永久不變。



主なる用途 電信、電話用、
實驗用、電氣鐵道、發電所
緩衝用及豫備電源用

カウベライト製
回轉式キーンソケット
CAT No. 5



▽承認番號 7-0298
品質機構の完璧を期し、大
量生産に依り最廉價に販賣
す。

神崎電氣合名會社

尼ヶ崎市杭瀬中深21番地
尻ヶ崎398・2733番
電話大阪福島特設3318番

創業 昭和2年

資本 60,000圓(拂込済)

代表社員 神田肇

工場 同所

營業品目 開閉器=製造免許
第958號、▽第5-1000號
▽第5-1033號、同1034號、
同1035號、同1036號、同
1037號製造

主要品目

神崎式全密閉双型開閉器
1. 外殼は全ベークライト製で
小型にしかも優美にして如
何なる場所にも取付可能危
險皆無なり。
2. 全密閉にして材質はベーク

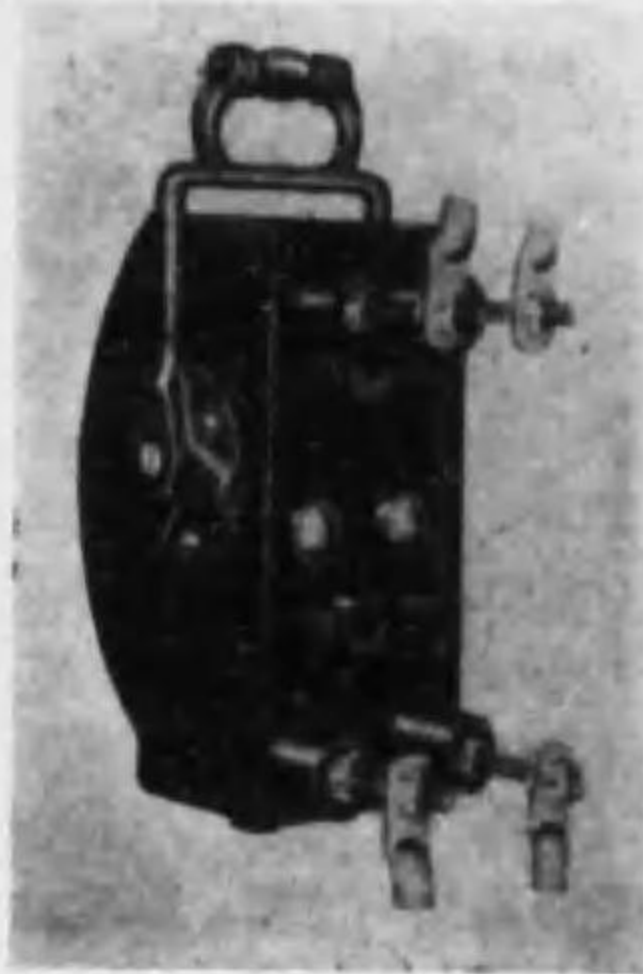

2P 表面接続型
3P

ライトなる為電氣的及機械的に最も完全であり、防塵、防水、耐酸、耐アルカリ用として理想的なり。

3. 全密閉式なる為外箱(木箱等)の取付無用の故普通の双型開閉器に比して價格低廉、且つ取付けに場所を要せず。

4. 内部各極片間はベークライトのセパレーターに依つて完全に区劃し、アークショート等を生ずるの虞れは絶體になし。

5. 極片(ナイフ)とハンドルは獨特の考案に因る設計で絶縁は勿論の事耐久力絶大、尙永年の使用により極片等の自然磨滅したる場合極片とハンドルの分解は簡単になし得る爲極片の取替に手数を要せず、其の他の箇所もゲージにより各部分品は誤差なき様試験しあり。

用途として全密閉型にし價格低廉なる爲、從來の不完全品に代り如何なる方面にも使用せられ、特に紡績工場、人絹工場、化學工場、船舶、機械、鑛山坑内、其他水分の飛散する場所には最も適當なり。

株式会社神崎川工業所

兵庫縣川邊郡園田村戸の内380番地
創業 昭和7年
資本 200,000圓(拂込済)
役員 取締役福井金三雄、福

井邦造、福井龍太郎
營業品目 電氣材料、塗料、樹脂製品製造

合資会社神田器械店

名古屋市東區鶴重町2

丁目9番地
電話 東 1792番

創業 大正2年

資本 35,000圓

代表社員 神田一男

工場 同所及同市照和區瀧子

通1丁目10番地

營業品目 電氣温水槽、電熱器—製造免許第655號、▽第8-030號

主要製品

電氣自動温水器
專賣特許 78342 號
74220 號
79156 號
新案特許 134107 號

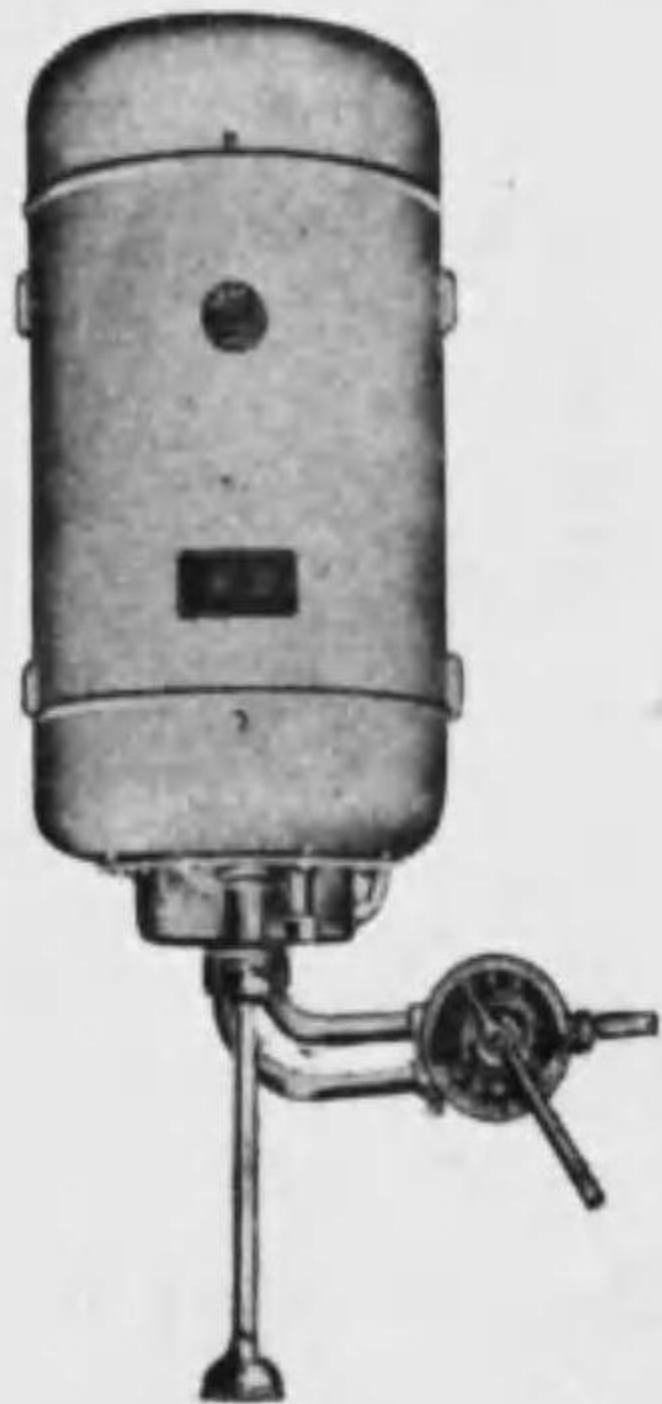

本器は水道又は自働ポンプにて給水せられ、電熱線と接続して置けば何時でも任意の湯又は水の使用が出来る。湯槽は大型20立入、小型は10立入なり。

發熱體は三菱電機特許(アルミカヒーター)を使用し溫度調節器も亦三菱電機特許品にて槽内湯の溫度が攝氏の90度に達すれば、自動的に電路を

遮断し溫度が85度に降下すれば、又自動的に電路を開き槽内の湯を一定溫度に保たしむる装置なり。

其の最も特徴とする處は水道より導く冷水及本器に取付たる冷溫調節器に依り熱湯(攝氏90度)より微溫湯(攝氏45度)及冷水を任意に流出せしめ得る事に依り使用上非常なる便利を得。

消費電力は10立500Wにて十時間連続通電して約1.3KWなり。

神田電氣商會

東京市大森區新井宿7

丁目24番地

電話大森3109・3553番

創業 大正9年

會主 神田政吉

營業品目 乾電池、懐中電燈製造

神谷電氣製作所

東京市品川區北品川5
丁目446番地

電話大崎1652番

創業 昭和7年

所主 神谷一夫

工場 同所

營業品目 油入開閉器、高抵壓配電盤、開閉器—製造免許第383號、K O式密閉油入遮断器、其他製作

合名会社龜井工作所

東京市淺草區藏前町3
丁目22番地の5

電話淺草1553番

創業 昭和11年

代表社員 龜井幸次郎

工場 同所

營業品目 ヘラ鉸り、照明器具、電氣スタンド、金庫警鈴、各種ベル製作

龜田電機製作所

大阪市南區南船場町39番地

電話南2239番

創業 昭和元年

所主 龜田健三

工場 同所

營業品目 双型開閉器—製造免許第331號、キヤビネツト、安全配電鐵函、配電盤製作、特許オザワフユーズ特約販賣

龜山商店

東京市芝區田村町6丁目17番地

電話芝2562・2582番
2583番

創業 大正2年

店主 龜山敬三

工場 東京市品川區大井水神町、同市豊島區雜司ヶ谷4

丁目644番地電話牛込4802番、瀬戸市南東茨

營業品目 龜山式碍子型開閉器、可熔器—製造免許第209號、開閉器—製造免許第310號、接續器—製造免許第515號製造、アイデアル電熱器其他電信電話器具材料、電鐵用品、特殊磁器、碍子販賣

合資会社簡副電機製造所

大阪市西淀川區野里町790番地

電話福島4315番

創業 昭和5年

資本 50,000圓

代表社員 水谷泰之助

營業所 大阪市西區立賣堀南通5丁目22番地

營業品目 電動工具製作

關西醫療電機研究所

大阪市南區末吉橋通り1丁目22番地

電話船場3465番

所主 福田伏良

支店 東京市神田區神田驛前電話神田282番

營業品目 醫療電氣器具理容電氣器具製造、電熱器—製造免許第710號

關西硝子株式会社

大阪市東淀川區本庄町中通4丁目47番地

電話北4152・4462番

創業 昭和11年

資本 100,000圓(拂込済)

役員 専務田邊竹三郎、取締役楠瀬三郎、五藤切之助、安田正義、益田元亮、監査役森松藏、中川三二、楠瀬四郎

工場 本社所在地及同市浪速區馬淵町39番地 電話戎5806番

營業品目 電球硝子一式

關西電機工業所

大阪市西淀川區海老江上4丁目8番地

電話福島593・4294番

創業 昭和2年

所主 白岡保治

工場 同所

營業品目 電動機、發電機、變壓器、電熱器製作並修理、工事請負

關西電器製作所

大阪市東淀川區三津屋南通1丁目29番地

所主 池本恒四郎

工場 同所

營業品目 開閉器—製造免許第828號、接續器—製造免許第533號製造

株式会社關西電線製造所

堺市戎島町3丁目8番地
電話堺106・1206番

創業 大正8年

資本 100,000圓(拂込済)

役員 専務多井安吉、取締役山口貞雄内田源一、美野敏雄、監査役森田幸利、鶴本立郎

工場 同所

營業品目 絕緣電線—製造免許第23號、可撓電線—製造免許第90號、第三種絕緣電線▽第1-0608 609 610 611 612 613 614 615 616號、第四種絕緣電線▽第1-0943 944 945 946 947 948 949 950 951號、第一種可撓電線▽

第2-034號、第二種可撓電線▽第2-091 92號、第三種甲可撓電線▽第2-0189 190號、第三種乙可撓電線▽第2-0258 259號、電熱器用可撓電線▽第2-0520 521號、小型器具用可撓電線▽第2-0361 362 637 638號、器具用丸打可撓電線▽第2-0640 641號

關東電氣商工社

大阪市南區難波新地4番地

電話戎5313・5464番

創業 大正11年

社主 金井文吉

營業品目 劇場撮影所照明用オート變壓器及フットライト其他設計製作並工事

關東電球株式会社

東京市大森區大森4丁目2,585番地

電話大森5751番

創業 昭和11年

資本 100,000圓

(内拂込25,000圓)

役員 代表取締役武永正太郎

營業品目 電球並材料販賣

合資会社關東電線製造所

東京市品川區西大崎町3丁目517番地

工場 同所

營業品目 可撓電線—製造免許第136號

キ

合資会社キリン商會

神戸市葦合區小野柄通
8丁目59番地
電話葦合1740番

創業 大正8年
代表社員 小泉雄
出張所 縣下鳴尾濱甲子園電
話西宮2224番(主任秋山
新市)

工場 瀬戸市
營業品目 電氣工事一般請負
特許ノブ製造

株式会社キング乾電池製造所

臺灣東石郡朴子街朴子
1,329番地

創業 昭和11年
資本 50,000圓
(内拂込 12,500圓)

役員 社長黃啓南
工場 同所

營業品目 乾電池製造販賣

株式会社キング商會

京都市中京區河原町通
蛸薬師上る奈良屋町
294番地

創業 昭和11年
資本 100,000圓
(内拂込 30,000圓)

役員 代表取締役木村徳郎
營業品目 ラヂオ部分品、蓄
音機

木島コード製作所

東京市目黒區上目黒町
2丁目352番地

電話 大崎 851番

創業 昭和元年
所主 木島博
工場 同所

營業品目 輸出向各種コー
ド可撓紐線製造免許第74號
製造

木谷製作所

大阪市南區東區町7
番地

電話 東 2461番

所主 木谷卯吉
工場 大阪市西淀川區浦江上
2丁目83番地 電話福島 44
95番

營業品目 眞鍮ソケット製造
接続器製造免許第527號

木谷パイプ製作所

名古屋市中区下前津町
44番地

電話 南 6967番

所主 木谷祐次
工場 同所

營業品目 金屬管及金屬線極
製造免許第187號

株式会社木原商店電氣部

岡山市新西大寺町
2589・2618番

電話岡山 3135番

創業 大正11年
資本 500,000圓(拂込済)

役員 社長木原通一
營業品目 電氣機器及諸機械
販賣

木村修製作所

大阪市此花區上福島北
2丁目81番地

電話福島 485・2796番

創業 明治40年
所主 木村修一郎

營業品目 電氣器具、架線材
料、諸機械及部分品

木村石綿商會

東京市品川區大井南濱
川町1,758番地

電話 大森 3795番

創業 明治41年10月
會主 木村幹一

支店 八幡市港町1丁目
工場 東京市品川區大井南濱
川町1,758番地

營業品目 各種アスベスト、
保温保冷工事請負、各種石
綿原料、特許木村式保温劑
ネットワーク保温劑、ネット
ワーク防寒保熱帯、各種石
綿パッキング、シリケート
コットン、各種保温筒、珪
藻土、耐熱電氣絶縁材料、
其他石綿製品一式

合名会社木村電機商店

大阪市西區靱南通1丁
目13番地

電話 土佐堀 5410番

創業 大正13年
資本 6,000圓

代表社員 木村壽久
工場 同所

營業品目 開閉器製造免許
第377號製造

木村電機合名会社

大阪市南區順慶町通3
丁目39番地

電話 船場 2519番

創業 大正13年
代表社員 大島佐一

出張所 名古屋市岩井通3丁
目22番地(主任吉田増三)

工場 大阪市旭區生江町134
番地電話堀川 2445番

營業品目 ラヂオ受信機及部
分品

木村政次郎商店電氣部

京都市東山區大黒町五
條上る

電話 祇園 939番

創業 明治45年
店主 木村政次郎

工場 同市東山五條
營業品目 碍子製造、電氣材
料卸販賣

汽車製造株式会社

東京市麹町區丸の内2丁
目2番地

電話丸の内3807・5320番

創業 明治29年9月
資本 10,000,000圓

(内拂込 7,000,000圓)

役員 會長島安次郎、専務出
羽政助、常務的場啓藏、佐
々木和三郎、取締役今村繁
三、大名喜七郎、林雅之助、
船田要之助、監査役中川友
次郎、山本治夫、顧問朝倉
希一、技師長池木隆、倉庫
課長竹内鶴吉、會計課長湯
川次郎、庶務課長木村直作
検査課長島崎浩藏

支店 大阪市此花區島屋町電
話土佐堀 62-64番

工場 東京市城東區南砂町電
話本所 215番、大阪市此花
區島屋町

營業品目 機關車、客車、貨
車、電車、橋梁工事、機械
類、タクマ式汽罐其他鐵道
用品製作販賣

喜村電氣商會

東京市品川區大崎本町
3丁目575番地

電話 大崎3602・3603番

創業 大正13年
會主 藤岡雄吾

工場 同市目黒區下目黒2丁
目206番地

營業品目 電機絶縁材料販賣

城戸電氣特殊鏡研究所

東京市芝區濱松町2丁
目31番地の1

電話 芝 2981番

創業 明治42年
所主 城戸優行

工場 同所

營業品目 電氣 醫療 光學
用反射鏡製造

義城電機製作所

大阪市天王寺區東高津
南之町16番地

電話 南 4511番

創業 昭和5年
所主 義城榮次郎

工場 同所

營業品目 開閉器製造免許
第389號、ナイフスイッチ、
エンクロフューズ、高低壓
配電盤、キャビネットボ
ックス分電盤、輸出向ナイ
フスイッチ、デスコンスキ
ッチ、チヨキンコイル

樹下製作所

大阪市西淀川區大仁本
町1丁目40番地

電話 福島 3434番

所主 樹下嘉篤
工場 同所

營業品目 電熱器製造免許

第698號製造

九洲スイッチ製作所

門司市舊門司町1丁目
3,309番地

所主 海老田猛

工場 同所

營業品目 開閉器製造免許
第834號、可熔器製造免
許第823號製造

合資会社北井商店

東京市四谷區麴町12
丁目29番地

電話 四谷 942番

創業 明治42年
代表社員 北井慎爾

工場 同所

營業品目 照明器具、遮斷式
配電箱、接続器製造免許
第583號、電氣工事請負

合資会社北川電氣工務所

大連市平和臺1番地

電話 7600・代表5171番

創業 大正5年
代表社員 北川芳洲

營業品目 電氣工事請負、電
氣機器販賣

合名会社北上無線電機商會

石巻市大町92番地

電話 615番

創業 昭和2年
代表社員 西條太郎

無線實驗局J6DE
工場 石巻市仲町110番地

營業品目 船舶用 陸上用無
線送受信機、方向探知機製
造

北野製作所

名古屋市西區島崎町23
番地

電話 西 1798・3494番

創業 明治13年
所主 北野芳金

營業品目 電信電話用品製造

北村商店

大阪市北區旗籠町32番地

電話 堀川 2329番

創業 昭和9年
店主 北村英

營業品目 ニクローム電熱
線、抵抗線、蓄音機振動板

合資会社衣笠電氣店

大阪市南區久左衛門町
47番地戎橋北詰西入

電話 南 2962番

創業 明治44年
代表社員 衣笠寅藏

營業品目 電氣諸材料販賣

株式会社絹田電機製作所

東京市芝區西芝浦4丁目
1番地

電話 三田 620・630・970番

創業 昭和2年
資本 200,000圓(拂込済)

役員 専務取締役絹田淺次郎
工場 同所

營業品目 配電盤、變壓器、
特高器具

株式会社京三製作所

横濱市鶴見區平安町2丁
目131番地

電話 鶴見 14・23・26・72番
2855・3077番

創業 大正6年
資本 1,500,000圓(拂込済)

役員 専務小早川常雄、常務
樋口佐兵衛、取締役本村精
三、高村甚平、齋藤道二、
長谷川末吉、監査役増田侃、
吉岡正司、奥山一雄、製造
部長樋口佐兵衛、經理部長
長谷川末吉、

出張所 大阪市東區横堀2丁
目13番地

事務所 東京市麹町區丸の内
興銀ビル内

營業品目 鐵道自動信號用
品、變動裝置用品、踏切警
報器、其他保安設備一式、
自動車部品、酸化銅整流器、
變壓器、配電盤用品製造

京三電線製造所

東京市瀧野川區田端新
町1丁目85番地

電話 下谷 2195・2315番
5393番

創業 昭和3年
所主 三村操(號 博美)
支店 大連、奉天、新京
工場 東京市瀧野川區田端新町1丁目85番地
營業品目 護膜絶縁電線、木綿被覆電線、絶縁電線—製造免許第14號、通信用各種線、絹綿巻線、可撓紐線—製造免許第83號、キャプタイヤケーブル、平角線

京都電氣工業株式會社

京都市中京區御池通河原町東8番地
電話 上4083・4084番
創業 昭和2年
資本 250,000圓(拂込済)
役員 常務磯田菊治郎、取締役磯田吉太郎、伊藤米太郎、島村力男、池田岩一郎、監査役門間喜九郎、坂本助藏
營業品目 電氣工作物及機械器具貸付、電氣工事請負

合資會社京和商會

東京市神田區松住町11番地
電話 下谷2628番
創業 昭和10年5月
資本 10,000圓
代表社員 米田忠八
 藤村機械製造株式會社、鈴木金製作所、大西合名會社伊吹工業所代理店
工場 本社所在地及同市蒲田區下丸子町197番地
營業品目 電氣絶縁材料、配線、架線電氣器具、空氣壓搾機、捲取紙布裁斷、K・Sモーターサイレン、京和フロアオーディオターミナル製造販賣

主要製品

ドロップフオーデンク製ターミナル



1. ドロップフオーデンク製の

本品は1931年獨逸工業規格品に制定せられたる品なり
 2. 丸棒を壓縮製作せられたる故パイプを潰し製作したるものに比し間隙部を絶対に生ぜず、又鑄物製の如く果を生ぜず、電氣抵抗良好にして完全無缺の良品なり。
 3. 曲型直角型ターミナルは電線挿入部分と取付部分の中間を屈曲する故接觸面の曲る事絶対になし。
 4. パイプターミナルの如く圓部を屈曲せざるが故に接觸非常に良好、本品を平面に取付使用する時被覆厚き電線を接續するに簡便。大小直曲各種製作。

共益電氣株式會社

東京市芝區白金三光町508番地
電話 高輪2712番
創業 明治44年
資本 125,000圓(拂込済)
役員 代表取締役安元利一郎
工場 同所
營業品目 電信機電話機製造

共信公司

新京曙町2丁目15番地
電話 3201・3337・6398番
創業 大正13年
代表者 大矢肇助、片桐菊治
營業品目 電柱、枕木、腕木類販賣

共同電氣株式會社

東京市麻布區田島町32番地
電話 三田4678・4679番
創業 昭和8年
資本 212,500圓(拂込済)
役員 代表取締役武田次七
代理店 横須賀、大阪、京都、吳、福岡、佐世保、京城、大連、ハルビン、天津、仙臺、札幌、豊原
工場 東京市蒲田區古市町174番地 **電話** 蒲田2967・3550番、同市目黒區上目黒6丁目1,318番地 **電話** 森谷3070番
營業品目 精密電氣計器、配

電盤及パネル用電氣計器、高周波用電氣計器、高周波用測定装置及器具、精密電波計、電信機 電話機 内燃機關用點火栓

共同無線電機株式會社

東京市大森區大森町2丁目199番地
電話 大森5429番
創業 昭和9年
資本 50,000圓(拂込済)
役員 専務木村孝平、取締役木部一枝、吉岡不二修、監査役櫻田精
工場 同所
營業品目 無線電信電話機其他一般電氣器具製作

共和商事株式會社

岐阜市眞砂町9丁目10番地
電話 岐阜1709・2809番
創業 昭和4年
資本 100,000圓(内拂込 50,000圓)
役員 社長長野中進一、専務野中四郎
工場 瀬戸市柳ヶ瀬町
營業品目 磚子製造、電氣機器及架線材料、機械油販賣

共和電氣株式會社

神戸市兵庫區鍛冶屋町24番地
電話 兵庫3041番
創業 昭和9年
資本 100,000圓(内拂込 35,000圓)
役員 取締役吉田岩平、月岡源一郎、坂本高治、監査役石見宇三郎、野口潤平
營業品目 無線電信機、真空管、各種織條

合資會社共和電機製作所

大阪市西淀川區大仁本町2丁目44番地
電話 土佐堀 5175番
創業 明治40年
代表社員 清水泰治

營業品目 電氣爐、パイロメーター

共立金屬製作所

大阪市北區木幡町54番地
電話 北1814番
所主 北口源之助
營業品目 接續器—製造免許第511號製造

共立電機製作所

大阪市西成區津守町583番地
電話 櫻川1873番
創業 昭和3年
所主 和氣最平
出張所 福岡、奉天
工場 大阪市西成區津守町583番地

營業品目 和氣式各種密封閉閉器、閉閉器—製造免許第325號、高低壓配電盤器具、製造、薄板金屬加工一式

合名會社行田電線製造所

大阪市北區北同心町7番地
電話 堀川763番
創業 大正14年
代表社員 行田常次
營業品目 絶縁電線—製造免許第866號、アンテナ線、パラピン線、ラヂオ配線、ラヂオ用引込線、平型編組銅線、丸熱軟銅線、錫引熱線自動車用アース線各種、封印銅線各種、特別電線製造

合資會社郷田電機製作所

京都市右京區山の内西裏町8番地
電話 本局6113番
創業 昭和9年
代表社員 郷田利一
工場 同所
營業品目 閉閉器—製造免許第372號製造

極東電機製造合資會社

大阪市西區京町堀通4丁目5番地
電話 土佐堀 5276番
創業 明治40年
代表社員 清水泰治

創業 大正10年
代表社員 飯島誠也
出張所 東京 **電話** 丸の内3614番(主任橋川泰藏)、福岡 **電話** 4678番(主任天野靖市郎)

工場 堺市平田町2丁目17・18番地
營業品目 電氣コード及ケーブル、絶縁具一式、工業用ゴム製品、石綿パツキング

極東真空管製作所

東京市蒲田區道塚町232番地
電話 蒲田3328番
所主 竹中榮太郎
營業品目 ラヂオ真空管製造

極東硝子株式會社

東京市品川區大崎本町2丁目442番地
電話 大崎4571・4573番
創業 大正9年
資本 30,000圓(拂込済)
役員 社長長野英造、専務吉田茂、取締役高橋和磨、監査役山田牧三、吉田章太郎
營業品目 電球用硝子製造

極東商事株式會社

東京市淀橋區下落合町2丁目971番地
電話 大塚3927・0274番
創業 大正7年11月
資本 100,000圓(拂込済)
役員 會長益田元亮、社長岩波伯太、取締役屬毅一、監査役八代五郎造
代理店 株式會社進和商會(滿洲)、朝日屋商店(横濱)大信貿易株式會社(神戸)
工場 東京市淀橋區下落合2丁目971番地
營業品目 電球、電機製造

合資會社極東電線製造所

東京市目黒區三田町174番地
電話 大崎1990番
創業 大正14年

代表社員 小林マサ
工場 同所
營業品目 ネオン電燈 電話用コード、可撓紐線—製造免許第121號、極光線、アーマードケーブル製造

桐谷電機製作所

東京市下谷區南稻荷町78番地
電話 下谷6566番
創業 明治43年
所主 桐谷昌次
工場 同所
營業品目 電氣用各種點滅器、點滅器—製造免許第417號、▽第6—063—073號、ラヂオ受信機及部分品、ラヂオ用スキッチ、▽第6—0325號、▽第6—0322號
主要製品

パーキンスキッチ 20A. 250V. 兩切
 ヒータースキッチ 40A. 250V. 三段切

Q R K 商會

大阪市東區船橋町44番地
電話 南2909番
創業 大正14年
會主 鹽田留藏
支店 東京市東成區中濱町本通2丁目(主任鹽田吉太郎)
營業品目 ラヂオ電機器具卸パワー低周波トランス製造

近榮電氣株式會社

東京市澁谷區原宿町3丁目358番地
電話 青山8031番
創業 大正2年2月
資本 500,000圓(拂込済)
役員 取締役社長東條虎輔、取締役東條久、同東條宏實 監査役佐古正徳
出張所 大阪、福岡、仙臺
工場 本社所在地
營業品目 電氣機械器具、電流制限器—製造免許 809號、▽第11—119號、同39號、同40號、同41號、電氣工事請負

ク

株式会社クラウン電器製作所

市川市八幡町171番地
の1
電話北八幡221番
創業 昭和11年
資本 200,000圓
(内拂込 100,000圓)
役員 代表取締役加納榮次郎
工場 同所
營業品目 電氣器具並金屬製品製作

株式會社工藤電氣工務所

大阪市北區太融寺町5
4番地
電話北6228・6425番
創業 大正12年
資本 200,000圓
役員 社長工藤壽男、取締役
支配人前田善助
出張所 東京、名古屋、神戸
福島、岡山、富山
營業品目 電氣設備設計施行
電氣約定器

久住武彌商店

東京市大森區馬込町東
2丁目1081番地
電話大森7788番
店主 久住武彌
營業品目 電熱用發熱體製造
並マイカ加工

合資會社久保クリー
ング電熱瓦斯器商店

大阪市東區内久寶寺町
2丁目19番地
電話東1587番
創業 昭和11年
代表社員 久保末吉
工場 同所
營業品目 電熱器—製造免許
第671號製造

久保田無線電機製作所

東京市芝區宮本町8
番地
電話芝區1501・3743番

創業 大正13年
所主 久保田雄三
工場 同所及同區濱松町、麻
布區市兵衛町
營業品目 無線通信機、ラヂ
オ機及部分品

久保電機製作所

東京市芝區琴平町40
番地
電話芝1642・3653番
創業 大正9年
所主 久保松雄
營業品目 公認私設電話工事
K型電話機製造

久實電氣工業所

東京市京橋區銀座西6
丁目5番地
營業品目 金屬管及金屬線種
—製造免許第126號、接続
器—製造免許第518號製造

合名會社日下部電機
工業所

神戸市林田區明治通2
丁目5の25番地
電話兵庫1073番
創業 大正5年
資本 30,000圓
代表社員 日下部熊次
工場 同町5丁目28番地
營業品目 各種機販賣設計、
改造修理其他

合名會社草川電氣製
作所

京都市東山區三條通白
川筋下る堤町504番地
電話祇園2135・4275番
創業 明治40年
資本 80,000圓
代表社員 草川藤二郎
代理店 株式會社中山商店
札幌市南二條西1丁目、株
式會社 建興商會 東京市
芝區濱松町2丁目5番地、
合名會社富永電機商店 名
古屋市中區南伏見町1丁目
株式會社藤井電業社 京都
市下京區佛光寺通富小路上
る、株式會社美登電氣商會

大阪市北區堂島北町6番地
大倉商事株式會社臺北出張
所 臺北市北門町8番地
工場 第一工場 本社所在地
第二工場 同市東山區山科
四の宮山田町5番地電話山
科167番、第三工場 同町
11番地電話山科227番
營業品目 可熔器—製造免許
第200號、開閉器—製造免
許第285號、點滅器—製造
免許第416號、接線器—製
造免許第503號

櫛部商會

名古屋市東區長堀町2
丁目5番地
電話東7437番
創業 大正15年
會主 櫛部伴廣
出張所 天津日本租界明石街
18丁目4番地(主任内藤孝
一)

工場 名古屋市西區則武町、
瀬戸市洞
營業品目 電氣機械、電線、
器具、碼子、紡績機械、金
物、輸出入販賣

葛生鐵工所

川口市飯塚町(農林省
管理所)
電話川口2293番
創業 昭和10年5月
所主 葛生巳之吉
工場 同所
營業品目 電線編組機、各種
製紐機械製造販賣
主要製品



12打電線編組機

株式會社國松製線所

堺市昭和通り5丁目7
3番地
電話堺3480番
創業 昭和5年

資本 200,000圓
(内拂込 130,000圓)
役員 社長國松文次、取締役
國松豊次郎、舟橋豊三郎、
監査役岡本利三郎
出張所 名古屋市東區千種本
町
工場 本社所在地及愛知縣碧
海郡大濱町
營業品目 可撓紐線—製造免
許第103號、輸出向各種電
線伸銅製線

桑野製作所

東京市芝區濱松町4丁
目1番地
電話芝1014番
創業 昭和4年10月
所主 鈴木源藏
代理店 名古屋、大阪
工場 東京市芝區濱松町4丁
目1番地、同市荏原區小山
町159番地
營業品目 電氣計器及測定器
各種通信器、精密級標準計
器、高級試驗器製造
主要製品
攜帶用直流電壓計
(可動線輪型)



此の型の計器は外部磁界の
影響烈しき場所で實驗を行ふ
る線内部に遮磁蓋を設けあり
然も至つて堅牢に製作しあり
可成手荒く御取扱になつても
容易に狂ひを生ぜず。電流計
にては300Aより外部へ分流
器が附屬す。

桑野電機株式會社

東京市蒲田區原町480
番地
電話蒲田 2687・3787番
3500番

創業 明治37年
資本 500,000圓
(内拂込 21,500圓)
役員 代表取締役鈴木亭三、
取締役九鬼紋七、九鬼金平
重盛二三、石丸榮吉、監査
役城見多美彌、平田佐矩、
鈴木秀三郎、相談役伊藤傳
七、山田章三、技術顧問松
田義一
工場 本社所在地(陸軍、海
軍、逓信省指定工場)
營業品目 配電盤用計器、携
帶用標準計器、高周波用測
定器、溫度計光度計、化學
工業用測定器、各種記錄計
器、絶緣抵抗測定器、陸海
軍制式計器、航空機用計器
逓信省型各種計器製造販賣
主要製品

攜帶用KH-701型
陰極線オツシログラ
フ(交直電源操作)



陰極線オツシログラフKH
-701型は電氣現象の觀察及
測定を目的として製作された
もので主として無線周波音聲
周波及低周波の反覆現象の觀
察及撮影等に好適なものであ
る。此點より無線送信機に於
ける變調作用の検査發振機の
發振波の觀察、及交流機器
に於ける波形の觀察、音聲周
波增幅器、マイクロフォン、
擴聲器等の研究、醫學及生理
學に於ける電氣現象の研究、
内燃機關に於ける着火裝置及
インヂケーター圖に依る出力
能率等の研究に必要缺くべか
らざるものである。

桑畑電機製作所

大阪市大正區泉尾竹之
町2丁目
電話櫻川1717・4101番
創業 大正2年
所主 桑畑彌十郎
營業品目 配電盤、艦船用
航空機用電氣器具

桑山電機製作所

京都市右京區西院矢掛
町21番地
電話本局4438番
創業 大正11年
所主 桑山徳造
支店 大阪市西淀川區浦江北
5丁目48番地
工場 京都市右京區西院矢來
町21番地
營業品目 開閉器—製造免許
第363號、配電盤、分電盤
其他高低壓器一式製造

倉田電線品川工場

東京市品川區南品川町
5丁目289番地
電話高輪4736番
創業 大正13年
場主 倉田米治
工場 同所
營業品目 可撓紐線—製造免
許第132號製造

栗原工業所

大阪市北區曾根崎上3
丁目45番地太平ビル
電話北1046・1468番
創業 大正8年
所主 栗原信虎
支店 東京、名古屋、岡山、
廣島
營業品目 電機器具、電氣工
事

栗原電機株式會社

東京市荏原區中延町
423番地
電話高輪3595番
荏原2051番
創業 大正9年
資本 500,000圓
(内拂込 175,000圓)

役員 常務栗原定雄
工場 同所
營業品目 各種通信機製造

栗山電機製作所

東京市目黒区中目黒町
2丁目605番地
電話高輪4960・5986番
創業 昭和8年
所主 栗山晋
工場 同所及同町2丁目564
番地電話大崎3727番
營業品目 可容器=製造免許
第219號、開閉器=製造免
許第322號、配電盤製作

來住憲二郎

大阪市北區浮田町77
番地
營業品目 開閉器=製造免許
第388號製造

黒川電器製作所

大阪市港區市岡元町2
丁目54番地
電話西5249番
創業 大正10年
所主 黒川慶一
營業品目 電燈照明器具製作

**株式會社黒坂電氣製
作所**

東京市麻布區竹谷町2
番地
電話三田2466・2467番
創業 明治39年
資本 150,000圓(拂込済)
役員 専務黒坂矩雄、取締役
黒坂泰輔、小田切齊宮、監
査役岡本徳平
出張所 同市京橋區木挽町歌
舞伎座地階
營業品目 瓦斯入タンクステ
ン其他各種電球、真空管製
造

株式會社黒崎製作所

大阪市西淀川區野里町
606番地
電話福島3928・3929番
770番
創業 明治32年
資本 200,000圓(拂込済)

役員 取締役社長黒崎元三、
取締役黒崎源一、内田守
出張所 東京市芝區田村町2
丁目内田ビル内 電話銀座
5433番

工場 本社所在地
營業品目 各種直流發電機及
電動機、回轉變流機、電氣
動力計、其他電氣機械器具
一式製作

主要製品
電氣化學用發電機
並に電動發電機

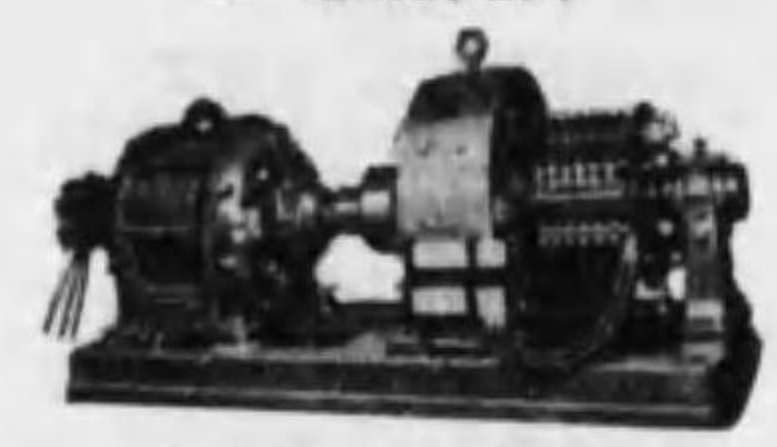

理研アルマイト殿納入
電動機 75H.P. 3000V
900R.P.M.
發電機 50KW 50V 1,000A

電氣化學の進歩に伴ひ電氣
化學用直流發電機も其の用途
により電氣的性能は勿論、其
の容量に於ても種々多様に別
る。例へば理研特許アルマイ
ト加工用發電機の如きは直流
發電機の中を交流が流れる故
特別の設計が必要である。當
社にては此等特種性能の發電
機の製作にも充分の自信と經
験あり。

又容量の上より当社にては
100kW 以下のものは電動發
電機を、200kW 以上のもの
は、回轉變流機を推奨す。何
れにしてもこの種の發電機は
第一に能率良好なるべき事は
勿論、整流作用、溫度上昇等
最も留意して連續運轉に對し
て絶對故障無く安心して使用
出来る様に製作せり。

蓄電池バス用直捲電動機



大阪市電氣局殿納入
直流直捲電動機 15H.P. 75V.
1,900R.P.M.

燃料としてガソリンが時節
柄問題にされる今日、夜間の
剩餘電力利用のため電氣自動
車が考慮され、商工省が奨励
金を下附されて居るのも當然
である。今回大阪市電氣局が
各部門の専門製作者の協力に
より、從來電氣自動車の缺點
として稱せられて居る。(1)
速度(2)加速度(3)一充電
で走行し得る距離(4)充電
時間(5)蓄電池積替等の點
を完全に解決し、試運轉の結
果市當局は勿論商工省より賞
讃を得たるは、電動機部分製
作者たる當社の尤も光榮とす
ると共に車臺製作者中島製作
所、蓄電池製作者の湯淺電池
株式會社、車臺製作者の梅鉢
車輪株式會社の共に光榮とす
る次第なり。上圖は之れに使
用せる直捲電動機の寫眞なり。

回轉變流機

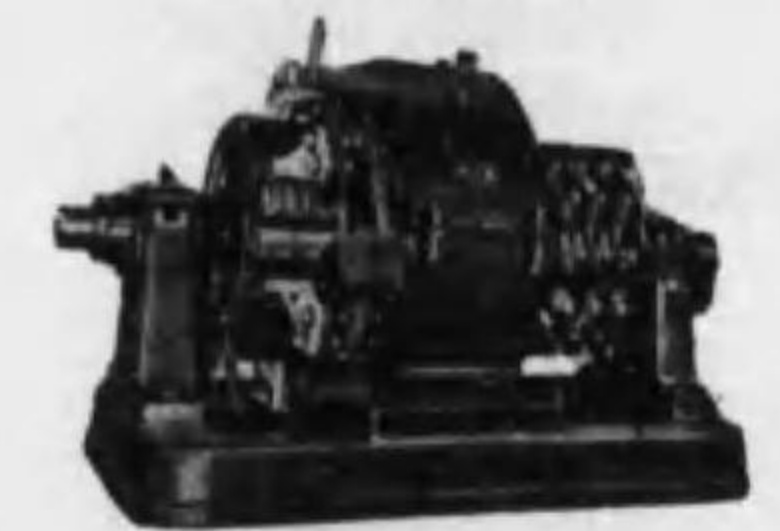

富岩鐵道株式會社納入 300kW
回轉變流機 600V. 500A.
1,200R.P.M.

富岩鐵道の300kWの市間
電鐵用の回轉變流機を製作し
續いて木津川油脂株式會社よ
り250kWの電氣化學用のも
のを製作せり。

富岩鐵道の方は受註後四ヶ
月の短時日で完成、豫期以上
の優秀なる成績を以て無事試
験を完了せり。

木津川油脂株式會社の方は
受註後三ヶ月の短時日で完成
し連續10時間の全負荷試験
を優秀なる好成绩を以て無事
試験を終了せり。双方共其後
引續き實際運轉を繼續せるが
故障等の通知には一度も接せ
ず。

**株式會社黒崎電機製
作所**

大阪市北區天満橋筋4
丁目36番地
電話堀川183番
創業 明治32年
資本 50,000圓(拂込済)
役員 代表取締役土岐伊一郎
營業品目 各種發電機及電動
機、各種變壓器、モーター
ゼネレーター、仰筒直結電
動機、各種配電盤並に抵抗
器、電氣工事設計監督

黒崎電機株式會社

神戸市神戸區北長狭通
8丁目51番地
電話元町1420・1854番
創業 昭和11年
資本 50,000圓
(内拂込 12,500圓)

役員 代表取締役中井關次
營業品目 電氣機械器具製造

黒澤電機製作所

大阪市西淀川區塚本町
688番地
電話福島2233番
創業 昭和6年
所主 黒澤六郎
工場 同所

營業品目 開閉器=製造免許
第401號、特高壓電氣器具、
高壓電氣器具、鑛山用電氣
器具、船舶電鐵用器具、電
氣計器、抵抗器、計器用變
壓器及變流器、柱上油入開
閉器、柱上用過負荷自働遮
斷器、マグネチックスキツ
チ、スキツチボックス、キ
ングスキツチ、キングフ
ューズ製造

黒田商店

大阪市西區靱下通2丁目
10番地
電話土佐堀1995・8162番
創業 昭和5年
店主 黒田久市
營業品目 工事材料、電線、
電球、配線、照明電氣
ラヂオ器具

黒田電線製造所

東京市品川區南品川5
丁目70番地
電話高輪8361番
創業 明治38年
所主 磯川一江
工場 同所
營業品目 絶縁電線=製造免
許第18號、電燈コード、電
熱コード製造

ケ

京阪電線株式会社

大阪市東成区大今里町
746 番地

電話 南 3 9 4 9 番

創業 昭和 11 年

資本 50,000 圓

(内拂込 12,500 圓)

役員 社長桑田潤作、取締役
吉田九八

營業品目 可撓紐線各種、ラ
バー線、オコナイト線

株式會社京濱電機製
作所

東京市品川区大井鮫洲
町 55 番地

電話 高輪 8125・3715 番

資本 38,000 圓 (拂込済)

役員 社長白井貞雄、取締役
五木田雄一、今井常次郎、
監査役廣瀬精三、村田虎太、
刈家三郎

支店 大阪市港区九條中通廣
瀬商會内

營業品目 直流發電機、配電
盤、小型モートル其他電氣
機械一式製造

京濱窯業製陶所

東京市蒲田區蒲田町
308 番地

電話 蒲田 2 0 4 5 番

創業 大正 7 年

所主 加藤末治

營業品目 電氣爐 電熱用陶
磁器

株式會社京北電機製
作所

東京市豊島區西巢鴨町
3 丁目 779 番地

電話 大塚 1112・4302 番

創業 大正 7 年

資本 500,000 圓 (拂込済)

役員 社長尾關篤二、取締役
藤野勉、尾關俊郎

工場 同市板橋區志村前野
1045 番地 電話 大塚 3046 番

營業品目 一般精密電氣機械

製作

京北電線製造所

東京市澁谷區代々木山
谷町 248 番地

電話 四谷 1 5 2 5 番

創業 昭和 2 年

所主 園田哲也

工場 東京市荒川区尾久町 9

丁目 2,929 番地 電話 下谷
369 番

營業品目 ゴム線各種、絹巻
線、綿巻線、エナメル線、
各種抵抗線、銅線製造

啓正特許品製作所

東京市本所區吾妻橋 3

丁目 7 番地の 6

電話 墨田 1826・169 番

創業 大正 7 年

所主 鈴木啓正

工場 同所及大連市日吉町

營業品目 啓正式特許電弧鎔
接

協信商會

東京市日本橋區通 3 丁
目 3 番地

電話 日本橋 7 2 6 番

創業 大正 12 年

會主 窪田季雄

營業品目 電氣工事請負、ラ
ヂオ販賣

協同電機製作所

東京市品川区五反田町
1 丁目 263 番地

電話 高輪 5 6 9 4 番

所主 矢田直吉

工場 同所

營業品目 開閉器—製造免許
第 893 號、配電盤製作

株式會社協立興業社

東京市麩町區有樂町 1

丁目 4 番地

電話 銀座 3166—3169 番

創業 大正 4 年

資本 600,000 圓

(内拂込 300,000 圓)

役員 取締役社長三輪外次郎
取締役内藤曜、岡部健、來
操、監査役岡崎將次、坂地
五郎市

出張所 大阪市北區堂島濱通

1 丁目 85 番地 電話 北 2711

番、名古屋市千種區大久手

町 1 丁目 15 番地 電話 東 1030

番、仙臺市外記町 33 番地 電

話 仙臺 4121 番、福岡市上小

山町 3 丁目 4 番地 電話 東 5

670 番、北海道岩見澤町五

條通西 1 丁目 電話 岩見澤 1

87 番、足利市通 3 丁目 電

話 足利 368 番、桐生市泉町

電話 桐生 2204 番、前橋市連

雀町 4 番地 電話 前橋 140 番

高崎市本町 1 丁目 14 番地

電話 高崎 55 番

營業品目 電氣、瓦斯、鑿井

水道、土木建築工事請負、

電氣材料器具販賣

協和電氣株式會社

大連市土佐町 57 番地

電話 3679・8805 番

9321・2660 番

創業 明治 38 年 會社設立昭

和 12 年 1 月

資本 450,000 圓

(内拂込 225,000 圓)

役員 取締役社長圓橋六太郎
專務取締役渡部彰

出張所 奉天橋立町 18 番地

電話 (3) 2966 番、新京東二

條通 34 番地 電話 (3) 4545 番

哈爾濱高士街 24 番地 電話

4709 番、天津日法交界秋山

街 12 番地

營業品目 屋内外配線器具、

屋内外及客車電燈用照明器

具、各種電線及電纜、其他

電氣材料全般販賣

株式會社建興商會

東京市芝區濱松町 2 丁

目 5 番地

電話 芝 548・549 番

2128 番

創業 大正 12 年

資本 100,000 圓

(内拂込 25,000 圓)

役員 取締役社長公文達

出張所 大阪市北區堂島濱通

堂島ビル内 電話 北 7555—7

559 番 (主任 池田三郎)

工場 東京市芝區 5 丁目 16

番地、瀨戶市大字瀨戶 2098

番地、神戸市兵庫區入江通

4 丁目 98 番地

營業品目 電燈、電力、電鍍

鍍山、工場用電氣機械器具

諸材料及特許製品一式販賣

研電社

東京市京橋區越前堀 1

丁目 4 番地

電話 京橋 9 3 6 3 番

創業 昭和 2 年

社主 内山豊吉

工場 東京市瀧野川區瀧野川

町 2074 番地

營業品目 照明器具製作、電

燈、電力、電話工事

研電社製作所

東京市澁谷區山下町 4

番地

電話 澁谷 4 7 1 5 番

創業 昭和 9 年

所主 笠井禮太郎

工場 同所

營業品目 ネオントランス小

型變壓器—製造免許 第 862

號、ボンバーター、電壓調

整器製作

コ

コクホー電熱器製作所

大阪市浪速区元町1丁目768番地
電話 戎 3193番
創業 大正元年
所主 加茂義光
工場 京都市東成区深江町1-02番地
營業品目 電熱器=製造免許第619號、コクホー式各種電氣七輪、各種家庭アイロンシガーライターセット各種ニクロム、コイル、各種ボビン、コイル、アイロン用共通エレメント、電熱諸材料

合資會社コヤマ電機製作所

大阪市港區築紫町2丁目3番地
電話 西 422番
創業 大正7年
代表社員 小山多藏
營業品目 電氣アイロン、七輪、電熱器

合資會社コロナ蓄電池燈製作所

大阪市東淀川區13西之町5丁目9番地
創業 昭和11年
代表社員 正木清
營業品目 蓄電池燈及蓄電池製造

こじま屋電機製作所

京都市下谷區八條通堀川西入戎光寺町2番地
電話 下 2931・6187番
創業 大正2年
所主 田中三郎、製作部長上島深造、營業部長白瀬政一
出張所 大阪市西區阿波堀阿波堀ビル
營業品目 指示電氣計器製造

小池導入線製作所

京都市世田谷區北澤町2丁目89番地
電話 世田谷 3406番

所主 小池眞澄
工場 同所
營業品目 電球線條製作

合資會社小出兄弟商會

大阪市東成區大今里町579番地
電話 東 1189・7326番
創業 大正8年
代表社員 小出文作
工場 同所

營業品目 電動工具、小型工作機械、配電盤器具、コイデ式フレキシブルシヤフト萬能研磨機、特許コイデ式ボキラーチューブクリーナー製造

株式會社小糸製作所

京都市品川區東品川町4丁目26番地
電話高輪 209・210番
電話高輪 6778番
創業 明治43年
資本 5,000,000圓

役員 社長小糸源六郎、専務山本信吾、常務小糸榮一郎、加藤信一、監査役池田貞助、森勝吉、工務部長小糸榮一郎、總務部長加藤眞一、顧問検査課長日高琴太郎、庶務課長町田琴太郎、工作課長河合浩一、營業課長池田貞助、經理課長森勝吉、設計課長龍田八郎

出張所 大阪市北區堂島中2丁目39番地(主任中川長壽)
營業品目 車輛照明器、車輛電機品、航空照明器、溢光照明器、艦船照明器、艦船電機品、鐵道信號用品、工場照明器、自動車照明器製作、金屬管及金屬線條=製造免許第170號、可熔器=製造免許第335號、開閉器=製造免許第356號、點滅器=製造免許第449號、接續器=製造免許第555號、電熱器=製造免許第664號

小泉電機製作所

京都市品川區五反田町1丁目152番地
電話 大崎 376番

所主 小泉富之助
工場 同所
營業品目 電熱器=製造免許第687號、接續器=製造免許第571號製造

小技電機製作所

大阪市住吉區住吉町1-639番地
電話 東 1896番
創業 昭和9年
所主 小枝安五郎
工場 同所

營業品目 接續器=製造免許第839號製造

小島電機製作所

大阪市東區高麗橋2丁目野村ビル
電話北濱 5227-5229番
所主 小島伴一
工場 阪急沿線會根

營業品目 特別高壓各種變壓器、強電流變壓器、誘導電壓調整、計器用特高普通高壓、變成及變流器、各種操作器具及配電盤、小型變壓器=製造免許第773號

小島電熱器製作所

本郷區根津區藍染町5番地
所主 小島末吉
工場 同所

營業品目 電熱器=製造免許第906號製造

小島變壓器製作所

大阪市東區高麗橋2丁目野村ビル
電話北濱 5226-5229番
所主 小島伴一
工場 大阪府豊能郡中豊島村

營業品目 特殊變壓器製作、變壓器=製造免許第773號

合資會社小塚電機製作所

橫濱市神奈川區平沼町6丁目184番地
電話 神奈川 1223番
創業 大正9年
代表社員 小塚淺吉

工場 同所
營業品目 電氣機械器具製作修理、開閉器=製造免許第895號

小西電器製作所

大阪市西淀川區海老江新町9番地
電話 福島 5593番
創業 昭和9年
所主 小西源治

出張所 神戸市兵庫區東山町
工場 大阪市西淀川區海老江新町9番地
營業品目 開閉器=製造免許第390號製造

小林アロン製作所

京都市本所區向島町2丁目3番地
電話 墨田 4165番
所主 小林喜重
工場 同所

營業品目 電熱器=製造免許第686號製作

小林電氣工務所

大阪市東區京橋2丁目京阪ビル
電話 東 5153・5715番
所主 小林準次
營業品目 電氣及ラヂオ用品

小林電線製紐所

京都市品川區上大崎町3丁目340番地
電話 大崎 321番
創業 大正9年
所主 小林濱三郎
工場 同所

營業品目 電燈ラヂオ用輸出向其他特殊コード、可撓紐線=製造免許第97號製作

合資會社小林電氣商會

京都市神田區鍛冶町9番地
電話 神田 479・3289番
創業 明治41年
代表社員 小林平信
營業品目 AEG製電球及電器卸販賣

小林電氣商會

京都市芝區高輪南町6番地
電話高輪 1647・2067番
創業 大正12年
會主 小林恭二郎
營業品目 ラヂオ及電機卸販賣

合資會社小林電機商會

大阪市浪速區敷津町13丁目29番地
電話 戎 172番
創業 大正5年
代表社員 小林源治

工場 大阪市浪速區敷津町3丁目33番地
營業品目 ボールベアリングモートル製造、各種モートル電氣工事請負

小林電機製作所

京都市中京區坊城通三條上西の京勤學院町18番地
所主 小林庄次郎
工場 同所

營業品目 電熱器=製造免許第652號製造

小林電氣本店

大阪市北區西堀川町9番地
電話 北 7435番
創業 大正12年
店主 小林平二郎

支店 神戸支店 電話 湊川 5131番、京都支店 電話 西陣 5240番、名古屋支店 電話 西 1475番
工場 本社所在地

營業品目 職業用電氣アイロン、電氣ボイラー付蒸汽アイロン、電熱ロール機、菓子燒器、電熱湯沸器、熱風乾燥器、魚焙燒器、專賣特許高熱蒸上機、各種電熱器具設計製作、電熱器=製造免許第643號

合資會社小林電業所

大阪市天王寺區谷町8丁目8番地
電話 南 5163番
創業 大正7年
資本 5,000圓
代表社員 小林友弘
工場 同所

營業品目 接續器=製造免許第593號、電熱器=製造免許第705號、照明器具 電氣工事 設計請負、電機器具製造販賣

小間電器製作所

大阪市東區舍利寺町122番地
電話 天王寺 5885番
所主 小間正五郎
工場 同所

營業品目 キャビネットボックス、配電盤、ナイフスイッチ、鐵箱入開閉器、柱上用油入開閉器、配線器具一式、各種スリーブ製造、開閉器=製造免許第833號

小松伊三郎商店

大阪市北區源藏町26番地
電話 北 5378番
店主 小松伊三郎
工場 同所

營業品目 接續器=製造免許第592號製造

株式會社小松英製作所

大阪市西淀川區野里町794番地
電話 福島 2791番
創業 大正12年
資本 250,000圓(拂込済)

役員 代表取締役小松英次郎、取締役居城又男、同北村淺次郎

出張所 京都市日本橋區通1丁目4番地の13 電話 日本橋 935番

工場 大阪府中河内郡龍華町龜井
營業品目 バイロメーター、熱電式抵抗式光學式 CO₂

メーター、電氣爐、抵抗式
ソルトバス

小峰甚蔵商店

東京市下谷區東黒門町
17番地
電話下谷5450番
創業 大正12年
店主 小峰甚蔵
營業品目 計器用ギヤー及部
分品其他製造販賣
主要製品

ヘアースプリング
(材質、特殊合金…燐青
銅…ニッケル…洋白…銀
銅)

ヘアースプリングは計器
及び時計等の精密機械整動器
部分に必要不可欠なもので
ある。弊店工場製作ヘアース
プリングは永年の経験と特種
の設備と獨創的考案に依り、
其の製品は感度鋭敏にして現
在好評を博しつゝあり、又材
質の希望、振動力又、は大き
さに付ても御用命の通り製作
致します。

エス・ケープ・メント
(種別アングル・シリソ)
各計器製作會社自記用時計
を製作に従事の内、一番製作
に困難な所はエス・ケープ・
メントです。此のエス・ケープ
・メントは多種多様な爲と



定價が従来高價の爲、其需要
が普通のならざる嫌あるのを
當店は直接輸入の上、此の缺
點を補ふて居ります。振動數
…毎分300回

チェンとギヤー

スモール・チェンは精密計
器の部分として需要多く其の
性能の微妙なる事は高度計、
航空計器使用に就て皆様の良
く知る所であります。(材質、
洋白磨き仕上) 時計用及計器
用のギヤー製作に付独自の設
備を有し着々各會社より受註
致して居ります。

卓上旋盤
(優良國産ボーレW・W型)

極めて精密輕快なる高級卓
上旋盤にして、之を以て工作
困難なる小物製作に必要な
時計、測量器、計器製造、工
場用として一般工作に至極便
利なものであります。旋盤用
各種部分品も各種取揃へてあ
ります。

(床の長さ400 耗中眞の高さ
50 耗、軸孔8 耗)

各計器製作會社自記用時計
を製作に従事の内、一番製作
に困難な所は「エス・ケープ・
メント」です。此のエス・ケ
ープ・メントは多種多様な爲
と定價が従来高價の爲、其の
需要が普通のならざる嫌ある
のを當店は直接輸入の上、此
の缺點を補つて居ります。當
店は數種類豊富に在庫して居
り速納主義を堅持して居りま
す。寫眞はアングル No.6で
振動數300回轉毎分でありま
す。

小森商店

大阪市西區薩摩堀南之
町29番地
電話新町2509・2510番
創業 大正13年
店主 小森市太郎
營業品目 乾電池製造

合資會社小山電機製作所

大阪市港區築紫町2丁
目3番地
電話西7925番

創業 大正7年
代表社員 小山多蔵
工場 同所
營業品目 各種電熱器、電熱
器—製造免許第697號、フ
レキシブルスタンド製作

小山電機製作所

大阪市住吉區天王子町
黄金地3,128番地

所主 小山秋雄
工場 同所
營業品目 開閉器—製造免許
第387號製作

株式會社五幸商會

東京市芝區新橋町2丁目
8番地藏前工業會館内
電話銀座3082番

創業 昭和11年
資本 50,000圓(拂込済)
役員 専務取締役中村雅一、
取締役今泉泰太郎、増田照、
吉田時次郎、馬場勲
工場 同市大森區大森町3丁
目、同町9丁目
營業品目 電磁開閉器、連斷
配電函、押卸開閉器、各種
粉碎機並ポンプ類、各種鑽
山機並—工作機械類
主要製品

特許
五幸電磁開閉器



30A型遠方操作用
ボタンの一押で遠近何れよ
りも電動機の操縦を自由自在
になし、安全に操作し得て仕

事の能率を更に増し、モート
ルの保護が完膚なく果され、
女子供にも不用意のまま操縦
自在に操作が出来、而も外函
外部より接觸子の開閉を知れ
る様自動的に指示する安全に
して完全なる操作を期す、堅
牢・優美を誇るものなり。

1. 外部より接觸子の開閉が一
目で知れる。
2. 整然堅固なる構造を有し塵
埃温氣に耐え壽命長大なり。
3. 押ボタンの一押により極め
て簡単に遠近どこからでも
自由にモートルを制禦し得。
4. 形態小にして場所を取る事
少なく少量の壁面あれば足
る。
5. 接觸子の取付取外しは容易
なること。
6. 配線工事最容易なること。
7. モートル焼損等を絶対防止
す。

五福電機工業所

東京市神田區美土代町
3番地
電話神田3392番

所主 河橋憲司
工場 同所及同市芝區白金志
田町60番地

營業品目 特殊電機製作、小
型電動機、絶縁材料、小型
電動機—製造免許第963號
電熱器—製造免許第616號
主要製品
特許ゴフク電氣錠

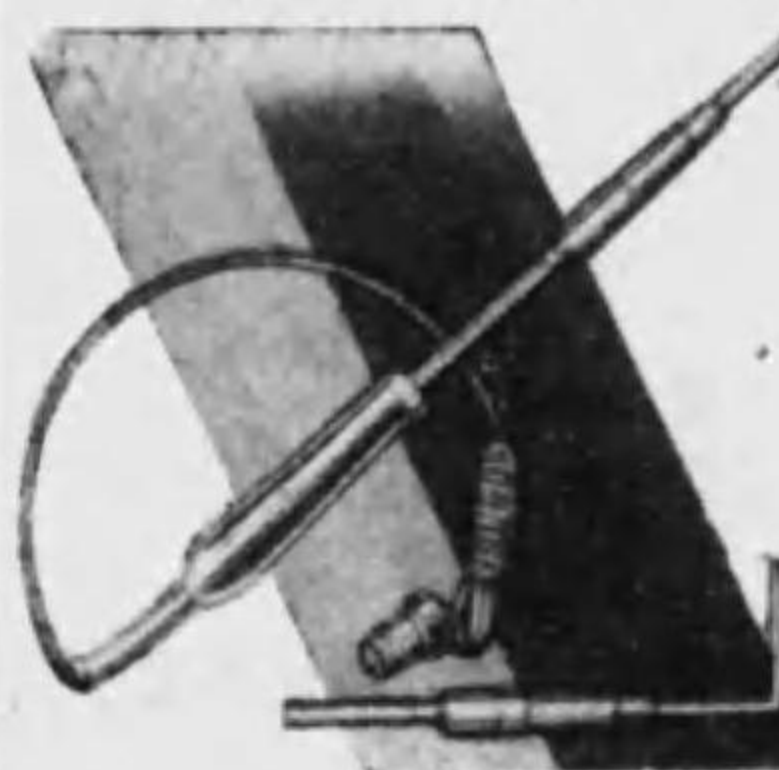

1. 従来型の型を破り小型電氣錠
として理想的體裁を具へた
ること。

2. 特に無線機並に電氣計器等
精密機の組立に適當する様
設計したること。
3. 肝心の加熱部が容易に取替
出来ること、豫備品が廉價
にてすぐ間に合ふこと。
4. 導熱銅體棒も亦加熱部の如
く容易に取替出来ること、
豫備品が廉價にてすぐ間に
合ふこと。

株式會社五稜石綿紡織所

大阪市西區靱南通3丁目
4番地
電話土佐堀662・7639番

創業 昭和9年
資本 200,000圓(拂込済)

役員 専務宮本氏治
工場 大阪市旭區今津町47
番地
營業品目 電熱器—製造免許
第644號製作

古賀電氣工業所

佐賀縣西松浦郡有田町
本通
電話有田118番

創業 昭和10年
所主 古賀重人
工場 有田驛前

營業品目 特許ピン碍子製造
電動器、ラヂオ、販賣並電
氣工事

合名會社後藤商店

大阪市西區京町堀上通
2丁目
電話土佐堀6250番

創業 大正14年
代表社員 後藤重辰

支店 陶器部 京都府乙訓郡
乙訓村今里(主任後藤義之)
東京電氣、瑞西サウター社
大阪電業社、各代理店

營業品目 電球、電氣計器、
照明器具、化學磁器販賣

株式會社後藤風雲堂

東京市神田區小川町1
丁目2番地
電話神田672・823番
電話神田2501番

創業 明治19年
資本 750,000圓
(内拂込 600,000圓)

役員 代表取締役山崎馨一、
専務筒井末造
支店 大阪
出張所 大連、京城、札幌、
奉天、新京
營業品目 電機器械、醫療機
械、理化學用器械、藥品其
他販賣

後藤ベーク

東京市品川區大井北濱
川町1,149番地
電話高輪6168番

所主 後藤東助
工場 同所
營業品目 接續器—製造免許
第572號、ベークライト成
型品製造

合資會社工業商會

東京市京橋區横町3丁
目5番地
電話京橋2779・6659番

創業 大正12年
資本 50,000圓
代表社員 美野田琢磨

營業品目 日立モートル、ボ
ンプ、工事用機械販賣

工藝社

東京市京橋區銀座1丁
目6番地
電話京橋894・2408番

創業 大正7年
社主 關口證二
營業品目 電動工具、小型精
密機械販賣

工材社

大阪市西區京町堀1丁
目第二大平ビル
電話土佐堀5809番

社主 阪口芳三郎
出張所 東東、神戸
營業品目 絶縁材料其他

株式會社工進精工所

東京市品川區東大崎1
丁目544番地
電話大崎1113・1114番
電話大崎2113番

創業 大正元年
資本 250,000 圓 (拂込済)
役員 社長山根源三
工場 同所及同市蒲田區北靴谷町 2,260 番地
營業品目 電氣機器、諸計器、通信器、電車用制動機製作

合資會社工電社

東京市荒川區日暮里町 6 丁目 275 番地
電話 根岸 3502 番
創業 大正 12 年
代表社員 石井義雄
工場 同所
營業品目 電氣機械及諸機械製作並に修理電氣工事設計請負

合資會社光榮電球製作所

大阪市西淀川區大仁本町 3 丁目 43 番地
電話 福島 2346 番
創業 昭和 2 年
資本 15,000 圓
代表社員 谷後榮利
營業品目 炭素電球及小型電球

光源社

東京市世田谷區三宿町 91 番地
電話 青山 7717 番
 世田谷 3947 番
創業 昭和 6 年
社主 田村規茂
工場 同町 198 番地電話世田谷 4093 番
營業品目 特許コウゲン酸化銅整流器製造販賣

光電社

東京市中野區江古田町 2 丁目 791 番地
電話 中野 2085 番
創業 昭和 6 年
社主 野尻六郎
工場 同所
營業品目 ネオン用及小型變壓器、小型變壓器—製造免許第 772 號製作

光明電氣商會

東京市芝區濱松町 3 丁目 5 番地
電話 芝 1094・1095 番
創業 昭和 4 年 7 月
會主 沖重勇
工場 同區中門前町 3 丁目 7 番地
營業品目 電氣機械、工事材料、各種電線、電話用品、精密計器、絶縁材料販賣

光明電燈株式會社

京都市東山區山科四の宮川原町 21 番地
創業 昭和 10 年
役員 代表取締役松下武夫
營業品目 電池、電灯器具製造

株式會社弘業製作所

東京市品川區五反田町 1 丁目 263 番地
電話 大崎 4166-4169 番
創業 大正 5 年
資本 500,000 圓 (拂込済)
役員 取締役社長太田榮治郎 専務取締役渡邊一二、取締役古瀬又三郎、太田皓三、監査役仲西義一、營業課長成澤正、庶務課長佐久間周南、技術課長太田忠男、工作課長品部公一
出張所 大阪市西區江戶堀北通 3 丁目 21 番地電話土佐堀 2627 番、滿洲國新京梅ヶ枝町 3 丁目 26 番地電話新京 3530 番
工場 東京市品川區五反田 1 丁目 263 番地電話大崎 4166-4169 番 (工場長品部公一)
營業品目 配電盤一式、電磁開閉器、分電盤一式、制御盤、弱電用端子盤、電流制限器、電流制限器—製造免許第 803 號、安全開閉器、開閉器—製造免許第 288 號標示燈、可熔器—製造免許第 205 號、弘業コンネクター、ベークライト型製品

主要製品 流線型配電盤



連断式ブラツシユスキツチを低壓回路の操作に裝置したるもので下記の特徴を有して居る。
 1. スチール管デツトクロツト型。
 2. 可熔器取替は裏面より。
 3. 表面より開閉器の點檢、補修容易。

弘誠園フューズ部

大阪市此花區新家町 2 丁目 31 番地
電話 土佐堀 1076 番
店主 渡邊作右衛門
營業品目 可熔器—製造免許第 248 號 ワキヤ テープ 銅爪付 アルミ板 一般硬質バス用 温度用 ラヂオ用等各種フューズ 松脂入 半田線製造

合信工業所

大阪市北區東梅田町 2 8 番地
電話 北 2677 番
創業 昭和 7 年
所主 笠原基
工場 同所
營業品目 開閉器—製造免許第 341 號製造

株式會社合成化學工業所

大阪市東淀川區長柄中通 2 丁目 10 番地
電話 堀川 1287 番

創業 昭和 9 年
資本 200,000 圓 (内拂込 50,000 圓)
役員 社長淺海治平、専務島山隆夫、取締役泉田壯太郎 監査役山本彌三郎
營業品目 ハードライト、特許ジョツキーブーリー、紡織用品、絶縁電氣用品

合同電機製作所

大阪市北區東野田町 9 丁目 41 番地
創業 昭和 2 年
所主 甲田良道
工場 同所
營業品目 金屬管及金屬線種—製造免許第 932 號

合同電球販賣株式會社

大阪市浪速區東神田町 866 番地
創業 昭和 12 年 6 月
役員 社長細田孝三郎、常務平田貫一、取締役友成最一 監査役小島清次郎、佐藤覺次
支店 東京市芝區田村町 3 丁目 6 番地
營業品目 各種電球製造販賣
主要製品



合同活動寫眞ランプ
 活動寫眞用ランプ
 100 及 110 ボルト

ワット	口金	定價
400	普通段無 捻口金	5.50
500		6.50
1,000	捻口金	12.00



合同短管型



合同管型



合同投光器用ランプ
 投光器用ランプ
 100 及 110 ボルト (丸型)

ワット	口金	定價
250	普通段無 捻口金	2.50
500		5.00

合同管型ランプ
 100 及 110 ボルト

ワット	總丈	口金	定價
25	159 耗	普通 段無 捻口金	1.55
25	280 耗		1.10
40	280 耗	捻口金	1.10

反射鏡燒付は 15 錢増し

合資會社合同電器金屬工業所

大阪市東區木野町 11 番地
電話 南 4714 番
創業 昭和 11 年
代表社員 徳田義雄
營業品目 電器 ランプ金屬器具

合同電線製造所

奈良縣北葛城郡高田町 土庫 550 番地
電話 176 番
創業 大正 8 年 9 月
所主 西岡榮太郎
工場 同所
營業品目 絶縁電線—製造免許第 12 號、▽第 1-01263 號、▽第 1-01270 號製作販賣

合同電柱根防腐材製作所

大阪市西淀川區野里町 772 番地
電話 福島 45・2332 番
 5680 番
創業 昭和 3 年
所主 町田龜太郎
支店 東京市神田區東松下町 24 番地電話浪花 2203 番 (主任阿部源藏)
出張所 仙臺、廣島、福岡、新潟、京城、金澤、福島、大連
營業品目 電柱根防腐材、支線用防錆テープ、電氣絶縁防腐テープ、フェルトテープ、鋼管巻防腐テープ、アスファルトテープ、タードクロス、フェツシヤンルーフィング、絶縁塗料、防錆塗料、耐酸耐油塗料、絶縁防水コンパウンド、クレオソート、合同パツキング (地中線陶管ツギテ)、石川式張線器、自動ブレーキ付プロツク

主要製品
 G. O. B. 支線テープ
 我國防水界の一權威として



支線地際防腐テープ捲



電柱根防腐材施工

斯界に知られてゐる小林化学工業所指導のもとに優秀なる技術者によりて製出されたもので特徴を具備す。

1. 防錆に使用する塗料は耐酸耐アルカリ性にして腐蝕せず防錆の効力も顯著なる事
2. 密着力強く弾性あり震動に堪え龜裂を生ぜざる事。
3. 絶対に防水防錆性なる事。
4. 加熱の手数を要せず施工亦極めて容易で能率をあげ得る事。
5. 高價な揮発油並にトーチランプ等使用の必要全然なき事。
6. 支線の耐久力は約二倍半になる。

株式会社高工社坪庭電飾器製作所

大阪市天王寺区上沙町1丁目15番地
電話南1780・3795番
創業 大正4年
資本 200,000圓
(内拂込 150,000圓)

役員 代表取締役坪庭吉太郎
取締役坪庭徳三郎、高野秀一、監査役吹田太造
工場 同丁12番地
營業品目 電燈照明器具、各種光學照明、特殊電氣用金屬品、百般設計製作

株式会社弘電社

東京市京橋區木挽町6丁目4番地の2
電話銀座 690-692番
3577番

創業 明治43年
資本 700,000圓(拂込済)
役員 社長青山祿郎、常務取締役武田周吉、取締役弘田國太郎、岡田顯三、西尾純一、高橋孝千代、監査役小尾良吉、關口善吉、支配人澤規矩雄、支配人代理會田邦太郎、營業部長武田周吉主任技術者木村千太郎、外線課長山本三郎、内線課長間中義三、市内工事課長光野光太郎、販賣主任安倍文雄、總務部長澤規矩雄、次長會田邦太郎、會計課長澤規矩雄兼務、庶務課長會田邦太郎兼務

支社 大連市羽衣町1番地市營ビル内電話(3)4730番、小樽市花園町東3丁目11番地電話1392番、大阪市西區京町堀通2丁目40番地電話土佐堀1299番

出張所 新京三笠町4丁目17番地電話新京3452番、京城府永樂町2丁目73番地永樂ビル電話本局2243番、札幌市北二條東1丁目1番地電話3242番、函館市東雲町66番地電話1831番、旭川市一條通11丁目右1號電話2521番、仙臺市元常盤丁32番地電話2167番、名古屋市昭和區東榮町6丁目36番地電話瑞穂分局894番、北京内二區順城街88號電話南2330番

駐在所 哈爾濱埠頭區北安街29號19電話5295番、齊々哈爾永安大街15號電話3279

番、奉天琴平町8番地電話春日7132番、濱江省牡丹江新市圓明街1丁目14番地
營業品目 電氣工及土木工事、建築に附帶する諸工事の設計 監督 請負並に電氣機械器具材料の仲介、販賣及其附帶事業

現在施工の主なる工事下記の如し。

日東化学工業株式会社八戸工場 三菱礦業研究所 株式会社各和製作所宇都宮工場 協同企業株式会社川崎及三菱貯油所 藤倉工業株式会社鮫洲外三ヶ工場 各電氣設備工事一切 東京電燈株式会社中岩所野連路送電線路互長8杆電壓3萬3千外沼津支店、千葉川越支社、土浦營業所、管内配電線新增設工事 日本電信電話工事株式会社小郡舟木間互長25杆、盛岡青森間第二期互長60杆、地下ケーブル布設工事、天津、北京、豊臺間互長70杆 東北振興電力株式会社仙臺送電線第二期工事、互長40杆電壓6萬6千熱海建設事務所伊東線伊東驛並官舎其他照明設備、營業用通信設備新設工事 滿洲光學工業株式会社、奉天新築工場 滿洲炭礦株式会社阜新發電所 新京住宅其他各々 滿洲國營糖需品局建國廟第二期新設各電氣設備工事一切 滿鐵建設局、墨倫線77杆間、同墨爾根125杆間 滿鐵鐵道總局綏寧線中第1期、木柱1,850本、外各鐵道局區内通信線新設工事 北京鐵道事務所京漢線、膠濟線、北寧線、通古線各通信線工事 蒙疆電業株式会社 下花園宣化間送電線互長30杆、電壓3萬3千新設工事 日本製鐵株式会社輪西梶別間送電線電壓2萬2千 北海水力電氣株式会社小澤、仁木間昆布、來馬間送電線電壓6萬6千新設工事 北海道建設事務所中、湧網線中、佐呂下佐呂間通信線新設工事、互長33杆6三成礦業株式会社寶憲送電線

變電所新設工事3萬3千 鴨綠江水電株式会社連絡電話線(城陽水豊間) 長津江水電株式会社盧川江第一送電線路電壓22萬 盛岡建設事務所、女川石巻間營業用通信線以上新設工事

廣 榮 社

東京市神田區榮町5番地
電話下谷 885・3621番
7337番

創業 大正2年
社主 石井六朗
支店 札幌市南三條西4丁目電話4499番
代理店 首藤電氣商會(京城) 東京市神田區榮町2番地、同市板橋區練馬向山町1番地

營業品目 電氣廣告、ネオンサイン、點滅式電飾、特許電氣數字時計、照明器具、一般電氣工事請負

主要製品 電氣サイン用、電氣裝飾用自動點滅機械

商店や廣告塔に、デパートや食堂の電飾やサインを活かす照滅機にして大型のものは4千燈以上の電燈を點滅し、小型のものは20燈位の電燈を自由に點滅せしめ得る單相交流電動機 $\frac{1}{4}$ 馬力又は $\frac{1}{2}$ 馬力附。

PAT. No. 225818
電氣數字時計

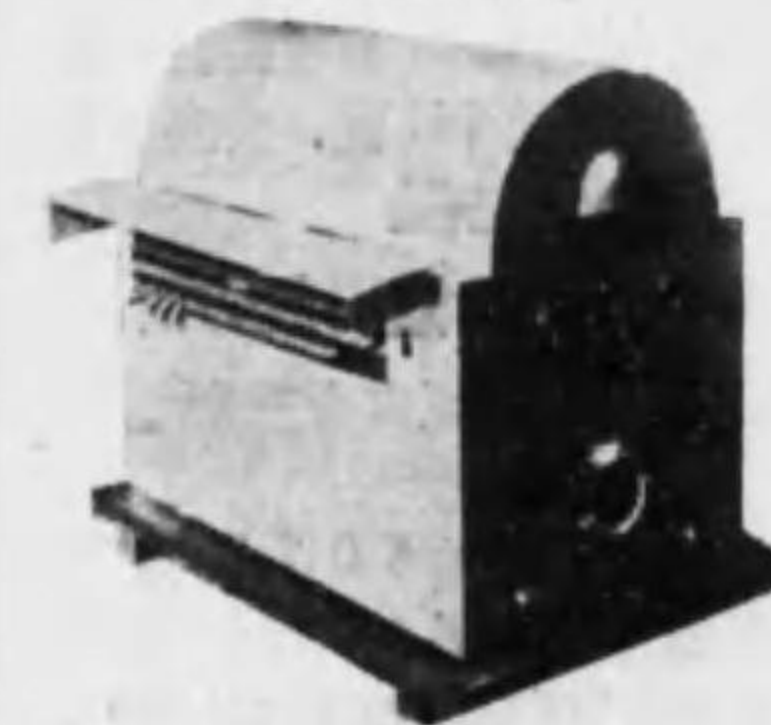

本特許電氣數字時計は同期電動機を原動力として、時間を數字にて表し1分毎に變化す。

數字は電球にて表し特殊の装置により夜間は勿論晝間に

ても充分明示す。
機械と數字とは別々に設置することを得。

機械を設置する場所の廣さは高さ1米、奥行1米、幅1.5米あれば充分なり。

數字は取付場所と視る場所の遠近に依り適當の大きにする事を得。

興 電 舎

東京市下谷區上車坂町51番地
電話下谷(呼)6932番

創業 大正6年
所主 鈴木一郎
工場 同町25番地
營業品目 發電機其他機器、小型電動器=製造免許第756號製作修理

合資會社國益商會

大阪市西區土佐堀通1丁目大同ビル
電話土佐堀170・4343番
代表社員 佐份利浩一
營業品目 電氣工事請負、器具販賣

國華電氣株式会社

東京市大森區入新井2丁目1,138番地
電話大森4537番
創業 大正11年
資本 200,000圓(拂込済)
役員 代表取締役松浦富雄、水谷茂、取締役村上寅藏、監査役鳴瀬富三郎
營業品目 各種電球製造販賣

國華電機株式会社

東京市品川區大井倉田町3,334番地
電話大森2429番
創業 昭和11年
資本 50,000圓
(内拂込 5,000圓)

役員 専務細井良三郎、取締役吉田梢次、北島信次郎、監査役稻守榮正、岩井正雄
營業品目 日米滿特許花電球及一般電球製作、電氣機械器具販賣

國光電機株式会社

東京市下谷區仲御徒町3丁目9番地

創業 昭和12年12月
資本 250,000圓(拂込済)

役員 取締役社長櫻井虎三郎
營業所 東京市本所區厩橋1丁目19番地電話墨田5565番、同市下谷區仲御徒町3丁目9番地電話下谷5855番
工場 本社所在地及同區南稻荷町123番地電話下谷9075番、同市本所區厩橋1丁目19番地

營業品目 電氣計器 閉閉器 閉閉器=製造免許第254號 閉閉器=製造免許第268號 製造販賣

國光電球製作所

東京市本所區錦糸町4丁目10番地
電話本所213・2483番
所主 村松庄太郎
營業品目 各種電球製造

國産電機株式会社

東京市豊島區高田南町3丁目717番地
電話牛込1735・1736番

創業 明治41年
資本 600,000圓(拂込済)
役員 社長岩井豊治、相談役野村龍太郎、澁澤武之助、澤藤忠藏
工場 同所

營業品目 航空機用及自動車用高壓磁石發電機製作販賣、各種發動機用磁石發電機製造修理

國際電氣通信株式会社

東京市麴町區大手町2丁目2番地日清生命ビル
電話丸の内1221(4)番

創業 大正14年
(備考 昭和12年3月日本無線電信、國際電信、兩社合併、國際電氣通信株式會社と改稱)
資本 25,000,000圓
(内拂込 15,920,000圓)

役員 社長大橋八郎、常務吉野圭三、横山英太郎、安部十二造、取締役井坂孝、門野重九郎、串田萬藏、小倉正恒、香西俊雄、龜島廣吉、澁谷米太郎、小森七郎、監査役稻岡勝太郎、伊藤次郎、右衛門、森廣藏、有田邦敬、顧問山資英、東郷安、技師長中上豊吉、秘書谷松、磯山秀、庶務部長安部十二造、庶務課長野原金一、監査課長米村嘉一郎、周地課長半田英雄、用地課長重久定志、經理部長吉野圭三、企畫課長小松三郎、主計兼調度課長山下智二郎、技術部長横山英太郎、次長中上豊吉、計畫課長大野貫二、送信課長小山条之助、受信課長森田實、工作課長加藤安太郎、調理課長阿久津修司、運用課長倉持佐重、研究所長横山英太郎(兼任)

出張所 栃木縣都賀郡小山町神島谷(主任 小林道次)、埼玉縣入間郡福岡村(主任 今城冠一)、茨城縣結城郡名崎村(主任 工藤百之)、埼玉縣北足立郡小室村(主任 酒井武夫)、愛知縣碧海郡依佐美村(主任 大内善平)、兵庫縣加東郡小野町(主任 高橋省三)、臺北市榮町1丁目7番地海野ビル(主任 田邊幸四郎)、臺灣新竹州中壢郡中壢街(主任 佐々木諦)、臺灣新竹州中壢郡觀音庄(主任 肥田茂一郎)

營業品目 無線通信事業・

國際電熱器製作所

大阪市港區市場通2丁目1番地

電話 西 1741 番

創業 昭和元年

所主 細川嘉一

工場 同所

營業品目 電氣座蒲團、電氣敷布、電氣半田鍋、電氣裁縫機、電氣投込湯沸器、電氣コタツ、電氣シガライタ、電氣ストーブ、電氣炭

電氣ヘヤーアイロン、電氣アイロン、點滅器=製造免許第438號、▽第6-0810號、電熱器=製造免許第629號、▽第8-0117號より0121號まで及同0249號、コタツ用サームスタツト、座蒲團用サームスタツト製造販賣

主要製品

半田鍋容量 50W 100W 200W 300W 400W 500W 700W 1KWの各種
座蒲團容量 20W 25W 30W 40Wの4種
敷布容量 20W 及 40W
湿布容量 20W
夜具容量 40W

株式會社國産電氣材料社

大阪市旭區蒲生町 422 番地

電話 堀川 2728 番 旭 778 番

創業 大正13年

資本 250,000 圓 (内拂込 125,000 圓)

役員 社長笹岡喜代太

工場 同所

營業品目 絶縁電線=製造免許第29號、可撓紐線=製造免許第95號製造

國陽電機製作所

京都市左京區岡崎南御所町 27 番地

電話 上 4913 番

創業 昭和8年

所主 杉本眞治

工場 同所

營業品目 開閉器=製造免許第393號製造

越山商會

札幌市北二條停車場通り

電話 235・375 番

會主 越山友之

營業品目 電動機其他諸機械販賣

込山電機製作所

大阪市東區農人橋町 2 丁目 45 番地

電話 東 7689 番

創業 大正10年

所主 込山市太郎

營業品目 可熔器=製造免許第196號、開閉器=製造免許第385號、配電盤、双型開閉器、可熔筒、特種器具製造

合名會社駒井竹三商店

大阪市西成區曳船町 24 番地

電話 戎 159・2750 番

創業 大正10年

資本 25,000 圓

代表社員 駒井竹三

營業品目 照明器具、電燈工事

是垣商店

大連市須磨町 26 番地

電話 3630・4328 番

創業 昭和10年

店主 是垣千棍

營業品目 電氣機器、機械類、無線通信電話機器、タングステン纖維類其他

近藤電機製作所

京都市葛飾區堀切町 79 番地

電話 墨田 6991 番

創業 大正7年

所主 近藤寛

營業品目 開閉器=製造免許第848號、小型電動器=製造免許第761號、醫療用電氣諸機械製造

株式會社權田製作所

京都市芝區白金三光町 271 番地

電話 高輪 5073 番

創業 明治44年

資本 250,000 圓 (拂込済)

役員 社長權田良平

工場 京都市品川區西品川 2 丁目 1,133 番地

營業品目 電氣絶縁材料、航空機材料、電氣機器製作販賣修理

サ

サガライト株式会社

京都市中京區西の京三條坊町 20 番地

電話 壬生 3664 番

創業 昭和5年

資本 60,000 圓 (拂込済)

役員 取締役寺田八十二、佐々貴鐵次郎、和智幸次、監査役關次郎、青木喜代治

出張所 大阪市北區會根崎中 2 丁目 百又商店内

營業品目 電氣器具、絶縁材料、建築用諸材料、人絹用紡織用化學用諸器具

株式會社サクラ商會

京都市目黒區洗足町 1,277 番地

電話 荏原 3324 番

資本 50,000 圓 (拂込済)

役員 代表取締役中根源一郎

營業品目 各種電球製造輸出

サンユー電機製作所

大阪市此花區四貫島大通 3 丁目 1 番地

電話 土佐堀 4219 番

創業 大正12年

所主 山本誠吉

工場 同區徳中町 2 丁目 14 番地

營業品目 電氣スタンド、電燈用網パーチメント及びセルロイドセード、電燈カバー、照明器具製作

株式會社佐々木商會

京都市芝區田町 7 丁目 8 番地

電話 897・1451 番 三田 1452・3066 番

創業 昭和3年9月

資本 300,000 圓

役員 取締役社長佐々木眞太郎、取締役佐々木文藏、同支配人山田壽郎、監査役中謙良、須田定吉

出張所 京都市神田區鍛冶町 2 丁目 2 番地電話神田 4402 番、名古屋市中區矢場町 2

丁目 2 番地電話中 2585 番 門司市東本町 6 丁目電話 2460 番、川越市中央通 3 丁目電話 855 番、京城府本町 2 丁目電話本局 4576 番

工場 京都市芝區田町 7 丁目 8 番地

營業品目 電燈照明器具設計製造販賣

主要製品

ササキ電燈照明器具



意匠登録 A#13 直徑 10 吋 A#14 直徑 12 吋 A#15 直徑 14 吋 A#16 直徑 16 吋

金貝 ホワイトブロンズ 硝子 サーキライト



意匠登録 A#101 最大徑 40 吋 金貝 ホワイトブロンズ 硝子 サーキライト



實用新案 A#21 直徑 8 吋

A#22 直徑 10 吋 A#23 直徑 12 吋 金貝 ホワイトブロンズ 硝子 サーキライト



意匠登録 A#3 直徑 10 吋 A#4 直徑 14 吋 金貝 ホワイトブロンズ 硝子 サーキライト



意匠登録 A#132 直徑 10 吋 金貝 ホワイトブロンズ 硝子 サーキライト

合資會社佐々木商會

京都市大森區馬込町東 2 丁目 901 番地

電話 大森 6567 番

創業 大正12年

代表社員 佐々木重利

出張所 同町東 2 丁目 92 番地

工場 同町 1081 番地

營業品目 自家用變電所、マツシツツール配線、電燈電力、電信工事及器具

株式會社佐々木製作所

京都市下京區室町八條南入東九條上殿田町

電話 下 3214・5696 番

創業 大正2年

資本 50,000 圓
(内拂込 25,000 圓)
役員 代表取締役佐々木峯太郎
営業所 京都市下京区七條通間の町入る
工場 京都市下京区室町八條南東九條上殿田町 34 番地
營業品目 電気織布毛焼機、工業電熱器、ケーブルリングハンガー

主要製品
京電式電焼機
(一般織布毛焼用)
特許安全装置及特許瓦斯吸入燃焼利用装置付



速度 7.0 呎 1 秒 電気容量 30' 片面 33 KW 両面 59 KW、35' 片面 38 KW 両面 68 KW、45' 片面 48 KW 両面 88 KW、パーナー常用温度 800°C (ターメル A フラウト製 スロツテツド エレメント) 電気消費量 30' 幅 30 碼一反當り K 面 115 WH 両面 210 WH

リングハンガー
實用新案登録
滿洲國意匠登録

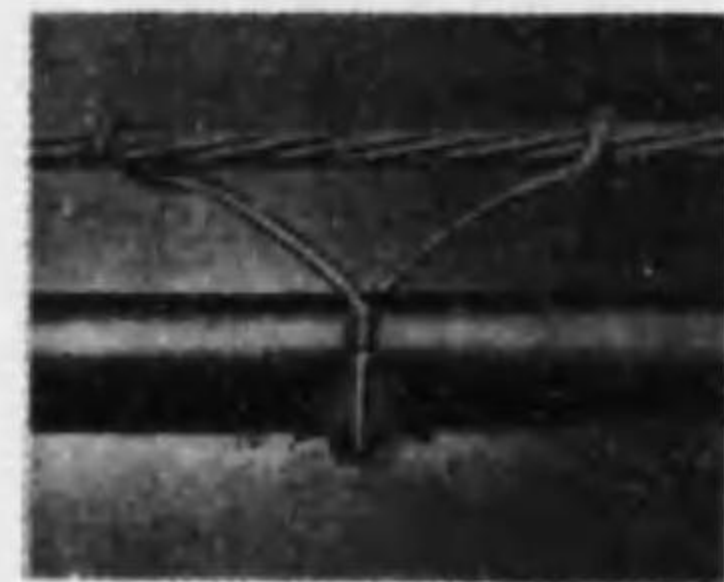

1. 本リングハンガーは主として市内ケーブル 200 對用以下に適す、寸法 25-35-45-55 耗の外に 40 耗及 50 耗の二種都合六種の寸法あり。
2. リングハンガーのリングは鋼線を以て造り、亜鉛鍍を施したるものに純亜鉛板製

の座金を堅密に装着したるものでありケーブルを支承するに最安全なり。
3. リングは其弾力性により吊線との拗れ作用にて吊線に完全に固着する構造なればケーブル架渉の際は勿論、暴風又は激震に遇ふも吊線に沿ふ移動なし、架渉後は常に一定の間隔を保持するものなり。
4. 座金は純亜鉛板を木の葉状に打抜、之を彎曲し、兩端は巻爪重ね合せとしリングに完全に巻止め、中央底部には拔起したる二箇の對向せる半三日月状爪を以て鋼線を堅固に挟持せしめれば座金が離脱することなし
5. 上記の外亜鉛鍍タンパン試験、荷重試験等全て逕信省規格仕様書に適合す。

佐々木製造所
大阪市西區松屋町 31 番地
電話 東 334 番
所主 佐々木正夫
營業品目 電気用半田錫製造

佐々木電気製作所
大阪市北區河内町 2 丁目 36 番地
電話 堀川 5495 番
所主 佐々木貞次
出張所 同市南區周防町 683 番地

工場 同市天王寺區大道 2 丁目 21 番地、西成區南開町 3 丁目 6 番地
營業品目 接續器—製造免許第 585 號、交流直流電鈴表示器、各種シグナル用電鈴器高低壓配電盤、分電盤、開閉器、フューズボックス T S 印各種フューズ、ベークライト接續器、特殊金屬製減速器、特許 T S 式二音電鈴製造元、特許回轉アークライト製アダチングブラダ

佐々木電機本店
盛岡市六日町 123 番地
電話 369 番
創業 明治 25 年
店主 佐々木勘次郎
支店 小樽市色内町電話 3016 番、函館市辨天町電話 2776 番、官古郡黒田町 51 番地電話 340 番、釜石市只越
工場 本店所在地

營業品目 電動機、發電機販賣並修理、公認私設電話工事請負、電燈電力内線工事

佐々島電線製造所
堺市向陽町 391 番地の 6
電話 堺 1665 番
創業 昭和 3 年
所主 佐々島昌太郎
工場 同所
營業品目 各種ゴム絶縁電線—製造免許第 42 號、可撓紐線—製造免許第 109 號及輸出向電線一式製作

株式会社佐壽中商會
岡谷市中央通 5493 番地
電話 岡谷 2163・2164 番
創業 大正 13 年
資本 100,000 圓
(内拂込 50,000 圓)

役員 社長宮坂傳平
出張所 岡谷電話 2180 番、上訪疎電話 338 番
營業品目 電話 電気工事、電気 電話 ラヂオ用品販賣

佐竹ゴム商會
東京市京橋區寶町 3 丁目 1 番地の 6
電話 京橋 5006・2550 番 3604 番

創業 大正 10 年
會主 佐竹義一
營業品目 絶縁シールドゴム 長靴 手袋 ゴム板及マット

合名會社佐藤兄弟硝子製作所
東京市深川區千田町 2 丁目 126 番地
電話 本所 4290 番

創業 大正元年 9 月
代表社員 佐藤彦一
工場 同所
營業品目 電球用 パルプ管用 押型 食器類 硬質硝子

合資會社佐藤佳二商店
東京市神田區岩本町 1 3 番地
電話 浪花 3731・3732 番 2554 番

創業 大正 6 年
資本 200,000 圓
代表社員 佐藤佳二
工場 高崎市大橋町 784 番地
營業品目 フリルロツト、銅線、銅鐵

株式会社佐藤商會
東京市芝區濱松町 3 丁目 5 番地
電話 芝 3813・4684 番

創業 大正 12 年
資本 5,000 圓
役員 代表取締役佐藤宇之助
東京 E C 工業株式會社代理店

營業品目 燐青銅板 帶 線 棒、洋白飯 帶 線 棒、電気抵抗用金属材料、耐酸耐熱合金及鑄物、コンガン青銅、ニツケル青銅、硅素青銅、アルミニウムブロンズ、モネルメタル、純ニツケル、無誘導型抵抗網實用新案登録品

主要製品
無誘導型抵抗網
實用新案第 199391 號

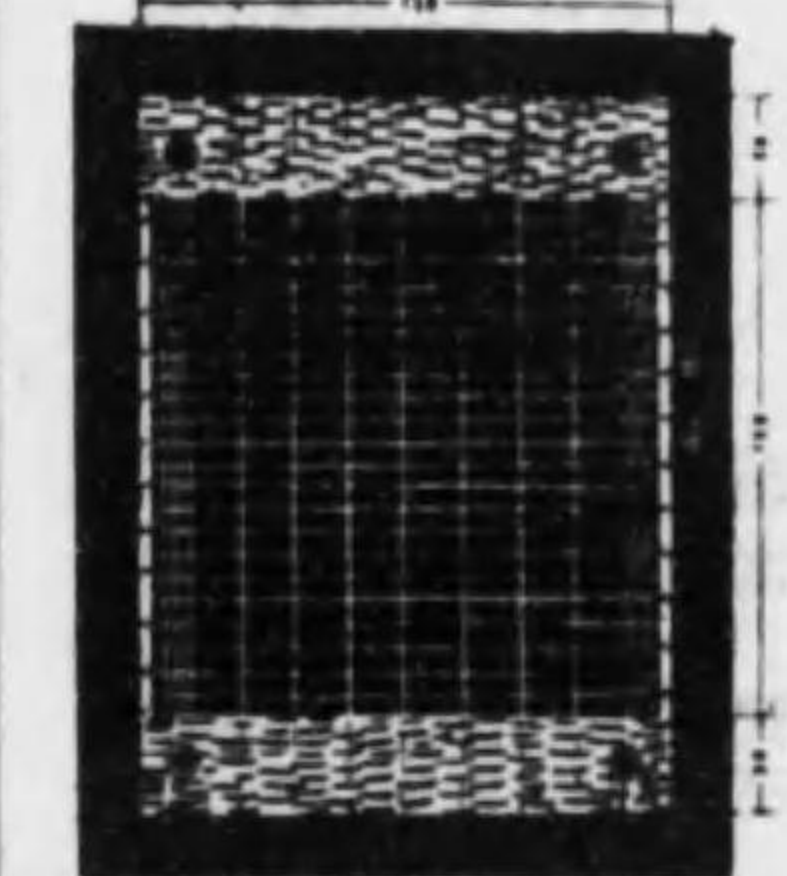

1. 抵抗材は圖示の通り並行且つ眞直に往復配列せられあるを以て誘導作用に依る電気抵抗の不変なる事。
2. 型體小なるも比較的大なる容量の抵抗を納め得られ且つ重量少き事。
3. 任意箇所に隨時ターミナルを取付所要抵抗値を選択し得ること。
4. 不燃性纖維材を縦として適當の間隔に抵抗線を配列しあるを以て熱の放散容易なる事。

佐藤製作所
東京市芝區西芝浦町 4 丁目 1 番地
電話 三田 3293 番

創業 大正 5 年
所主 佐藤喜三
支店 同市麻布區霞町 8 番地
電話 赤坂 4726 番、陳列所芝區新橋 5 丁目 4 番地電話 芝 2610 番
工場 同市芝區西芝浦 4 丁目 1 番地
營業品目 電燈照明器具、接續器—製造免許第 534 號第 7-080 號製造販賣

主要製品
シャンデリヤ



洋風應接室又は會議室等に取付くる電球五ヶを具備するシャンデリヤにして優美且つ高雅なるもの一例なり。

佐藤鐵工所
東京市本所區菊川町 2 丁目 6 番地
電話 本所 170・7549 番
創業 明治 22 年

所主 佐藤徳太郎
代理店 稻垣稔商店(仙臺)、合資會社津田商會(大阪)、三益商會(大連)、合資會社太田商會(京城)、東出初次郎商店(舞鶴)、江川商店(佐世保)

工場 東京市本所區菊川町 2 丁目 6 番地
營業品目 佐藤式 L 型硝子支持金物 電柱用支線當座金 同腕木取付金具 同ブラウトホーム(足場臺) 同(コンクリート柱用)足場金具(同)街燈取付金具 ナット防緩座金 バインドクランプ(硝子布線取付金具)、S A 式足場釘、O K 型ボールベアリングカムアロン、O K 型ボールベアリングベース、O H 型二重ターンバツクル、鐵塔、鐵柱、木柱用腕金類、電気鐵道用架線材料一式、鑄鋼、鐵、可鍛鑄鐵及砲金鑄物類、一般亞鉛鍍金物並にボルト、諸機械挽物製作

主要製品
佐藤式 L 型硝子用座金

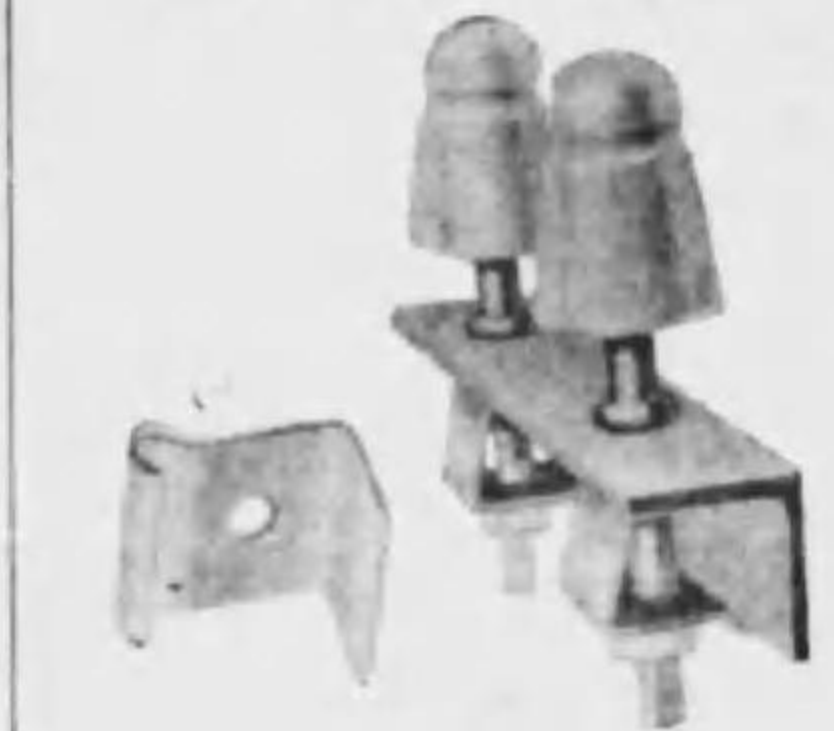

A 型

1. 亞鉛鍍金物なる故耐久力強し。
 1. 構造簡單にして取付取外し容易なり。
 1. 取付後絶対にナットの地緩脱落せず
 1. 重量極めて軽く運搬至便なり。
- 種類は A 型 B 型の二種あり
佐藤式支線當座金
1' 支線が電柱に喰込む憂ひ全然なし。

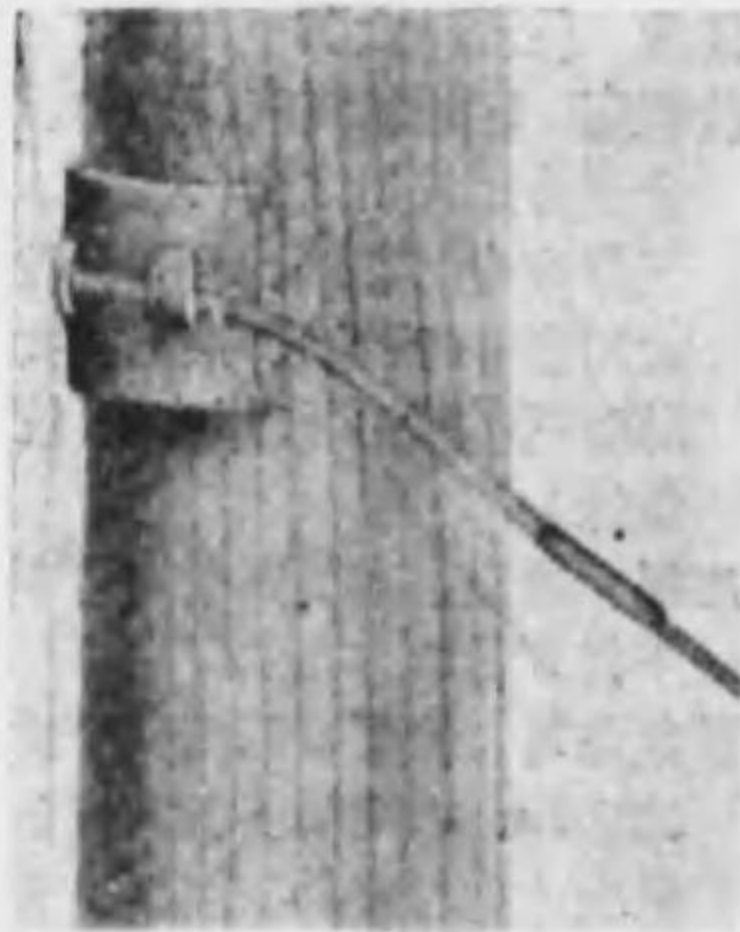

- 釘状片が設けある為め取付作業容易に行はれ、また取外しの際も同様なり。
- 滑止片が設けある為、支線捲付け非常に便利に行はる
- 座金の取付個所に雨水が溜ることなき為電柱を腐蝕させる虞れなし。
- 価格が極めて低廉本品の全面に完全な亜鉛鍍が施される故永久に使用に耐ゆ。

佐藤工業所

(佐藤鐵工所の附帯事業)
 東京市本所區菊川町 2 丁目 6 番地
 電話本所 170・7549 番
 創業 明治 42 年
 所主 佐藤徳太郎
 代理店 (鐵工所に同じ)
 工場 瀬戸市
 營業品目 バインドレス SA 式ノツブ碍子製造發賣元
 主要製品
 SA 式ノツブ碍子
 新案特許第 228564 號



- 碍子の電線を咬へる溝には上下共電線のスリップを防ぐ為輪状凸起を有す。
- 碍子自身が電線を咬へバインド線を必要とせぬ事。

- 従つてバインド線の費用バインド線の手数を要せざる事。
- 足場の悪い所薄暗い所でも弛緩せぬ完全な配線の出来る事。
- 一旦配線後は線と碍子の離れる虞絶対にない事。
- 従つて漏電等の問題を惹き起す心配がない事。

株式会社佐藤鐵工所

大阪市港區石田外町 2 丁目 14 番地
 電話 西 795・6293 番
 創業 昭和 10 年
 資本 100,000 圓 (拂込済)
 役員 代表取締役 深田 鏡造、
 取締役 佐藤 實、北島 安太郎
 監査役 堀 信一
 營業品目 電柱用金物

佐藤電機製作所

東京市浅草區小島町 2 丁目 27 番地
 創業 昭和 10 年
 所主 佐藤 博
 工場 同所
 營業品目 小型電動器—製造
 免許第 728 號

佐藤電気商店

大阪市北區信保町 1 丁目 33 番地
 電話 堀川 2458 番
 店主 佐藤 義治
 工場 陶器工場 瀬戸市西谷町、
 金具工場 京都市東山区川端正面下る

營業品目 點滅器—製造免許第 469 號、
 接續器—製造免許第 602 號、
 (佐藤式特許品) 配線器具、
 照明器具、碍子型防水紐引スイッチ、
 磁器防水紐引スイッチ、
 小角安全器、角型紐引スイッチ、
 モーカルソケット各種角型
 タンプラススイッチ、
 パーキングスイッチ、
 スナツプスイッチ、
 耐熱小型取付レセツプ、
 工場用フワクトリヤ、
 直付レセツプ、
 亜鉛引外燈ブラケット、
 各種、

木製モールディング製造、
 電氣用碍子、配線器具、
 電氣器具、電線、電球、
 フューズ各種、
 金屬製反射笠、
 木製品各種卸販賣

佐野電気金具製作所

瀬戸市櫻町 1970 番地
 電話 瀬戸 2624 番
 所主 佐野直枝
 工場 同所
 營業品目 開閉器—製造免許第 275 號、
 接續器—製造免許第 491 號、
 電氣用具製造

佐野電気製作所

東京市目黒區下目黒 2 丁目 264 番地
 電話 高輪 540 番
 創業 大正 12 年
 所主 佐野志郎
 工場 同所
 營業品目 電氣機械、
 高級電鈴

株式会社齋電舎

東京市瀧野川區田端町 1,098 番地
 電話 下谷 978・979 番
 創業 大正 6 年
 資本 125,000 圓 (拂込済)
 役員 社長 齋藤 與吉、
 取締役 五木田 雄一、
 監査役 廣瀬 小六、
 同白石 貞雄
 工場 同所
 營業品目 小型電動器—製造
 免許第 731 號、
 三相 單相モートル、
 小型發電機其他電機製作

齋藤コード製造株式会社

東京市品川區大井水神町 2,033 番地
 電話 大森 8656・8657 番
 電話 大森 7225 番
 創業 昭和 11 年 11 月
 資本 450,000 圓
 (内拂込 225,000 圓)
 役員 取締役 社長 齋藤 義國
 營業所 東京市品川區大井水神町 2,033 番地

代理店 大阪、名古屋、横須賀、
 新舞鶴、吳、佐世保、門司、
 仙臺、札幌、福岡、奉天、
 青島、京城、新京、清津、
 廣島

工場 本社所在地
 營業品目 電話用コード、
 電鈴用コード、
 パラフィン線、
 ジャンパー線、
 バインド線、
 一般可撓紐線、
 小型器具用可撓紐線、
 電熱器用可撓紐線、
 絹巻線、
 瓦斯巻線、
 エナメル線、
 裸熱銅線、
 木綿絶縁電線、
 ゴム絶縁電線、
 キヤブタイヤ線、
 通信用ケーブル、
 絶縁電線—製造免許第 13 號、
 可撓紐線—製造免許第 82 號、
 型式承認済絶縁電線 24 種、
 可撓紐線 17 種

主要製品
 サ—XX 卓上電話機用紐
 (綠色ゴム被覆)

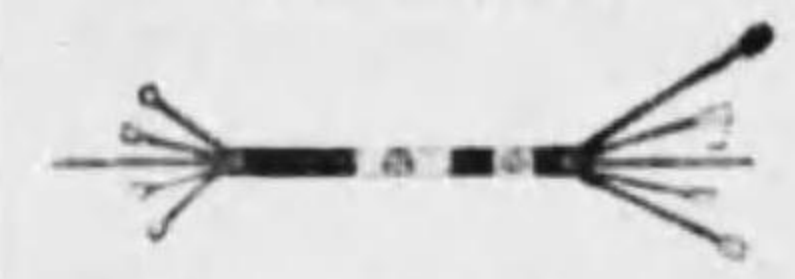

優良なる材料と獨得の技術とを以て
 通信省規格通り製作せる一條の
 通信用コードにて外面に更に特殊
 配合耐久力絶大なる綠色硫化ゴム
 混合物を以て被覆をなしたるもの
 なり。用途は自動式卓上電話機用
 供給コードとし需用増大しつゝあり。

齋藤公司

大連市山縣通 18 番地
 電話 國 6861 番
 創業 大正 15 年
 代表者 齋藤 文雄
 支店 奉天 千代田通 37 番地
 電話 3104 番
 東京電氣 東洋電氣製造
 齋藤電機代理店
 營業品目 電機器具材料販賣

齋藤合名會社

大阪市東區横堀町 6 丁目 15 番地
 電話 船場 2687 番
 電話 櫻川 2919 番

資本 50,000 圓
 代表社員 齋藤 市太郎
 營業品目 照明器具、
 醫療器具

株式会社齋藤省三商店

東京市麹町區丸の内 2 丁目 2 番地
 丸ビル第 676 區
 電話 丸の内 2396—2398 番
 創業 大正 13 年
 資本 500,000 圓 (拂込済)
 役員 専務 齋藤 省三
 工場 同市蒲田區蒲田町 148 番地
 營業品目 電燈 電話 電氣
 時計 電氣信號其他各種工
 事設計施工

株式会社齋藤商店

神戸市兵庫區西出町 694 番地
 電話 兵庫 2496 番
 創業 大正 11 年
 資本 20,000 圓 (拂込済)
 役員 代表取締役 齋藤 節二
 營業品目 船舶用電氣器具材
 料販賣

齋藤電機株式会社

東京市芝區新堀町 28 番地
 電話 三田 4031 番
 創業 大正 3 年
 資本 30,000 圓 (拂込済)
 役員 専務 長尾 安也、
 取締役 松本 芳太郎、
 北野 政次、齋藤 英、
 監査役 齋藤 圖書、
 戸塚 眞一
 工場 同町 29 番地及 26 番地
 營業品目 特許サイトウ式照
 明器、
 サイトウ式密閉開閉器、
 一戸式加線工具、
 OK 式張線器、
 接續器—製造免許第 562 號
 製作販賣

齋藤電機製作所

東京市王子區豊島町 472 番地
 所主 齋藤 竹一
 工場 同所
 營業品目 小型電動器—製造
 免許第 749 號

齋藤政勝商店

東京市芝區田村町 2 丁目 5 番地
 電話 銀座 3771・3772 番
 電話 銀座 3717・3718 番

創業 大正 8 年
 店主 齋藤 政勝
 大日電球 日本パイプ ユ
 アサ電池特約販賣店
 工場 器具工場 同市麻布區一本松町 41 番地、
 パイプ工場 市川市
 營業品目 電機諸材料、
 電線電纜、器具、
 内外線工用材料一式販賣

齋藤無線電機製作所

東京市品川區南品川 5 丁目 265 番地
 電話 高輪 5552 番
 所主 齋藤 常次
 工場 同所
 營業品目 周波數發信器、
 波長計 (ビツクアツプ及部
 品)
 主要製品
 バランスドア—マチウフ型
 ビツクアツプ T—4 型



極めて堅牢なるビツクアツ

ブにしてT-8型の如くネットの上げ下げは回轉式にあらざるも外形の古典的な美しさは特別な味あり、音量もT-8型より優れバランスドアーマチック式では標準型とも稱すべき極めてスムーズなる柔かき美しき音量を持つたり

幸商會製作所

東京市下谷區二長町 208 番地
電話 下谷 3338 番
創業 昭和 4 年
所主 伊東誠太郎
出張所 (硝子部) 同市城東區龜戸町 3 丁目 17 番地 (任主 伊東謙三郎)
倉庫 同所
工場 同市下谷區二長町 208 番地

營業品目 照明器具及硝子スタンドランプ、古典風石目打照明器具、古代船模型應用照明器具、新興獨逸風照明器具、輸出用スタンド照明器具製作、住宅用各種建築金物、照明用硝子及彫刻加工

株式会社酒井寛三商店

大阪市西區立賣堀南通 6 丁目
電話 新町 927・1727 番
電話 新町 540・1985 番
創業 大正 3 年
資本 200,000 圓
(内拂込 100,000 圓)

役員 社長酒井寛三、取締役酒井文一郎、酒井寛二郎、監査役石黒鐵馬
營業品目 木捻子、ペンチ、封錠器、張線器其他紙、工具

合資會社酒井製作所

東京市淺草區神吉町 9 4 番地
電話 根岸 4355 番
創業 大正 12 年
資本 10,000 圓
代表社員 酒井勝策
工場 同所
營業品目 三相誘導電動機、

分相起動單相電動機、小型電動器—製造免許第 735 號 同 10 號

酒井電氣商事株式會社

東京市神田區豊島町 4 丁目 8 番地
電話 浪花 4456 番
創業 昭和 12 年
資本 50,000 圓 (拂込済)
役員 取締役社長酒井錠太郎
専務取締役酒井定一、常務取締役生島耕作、監査役酒井春次郎
營業品目 電球、電綿、電氣機具、ラヂオ及部分品卸販賣 ニツサン電球、ニツサン自轉車ランプ、ニツサン乾電池、ニツサンラヂオ發賣元

株式会社酒井電機商店

和歌山市 9 番丁 11 番地
電話 和歌山 147 番
創業 大正 14 年
資本 25,000 圓 (拂込済)
役員 常務生駒貞雄、取締役酒井信次郎、田中梅吉
營業品目 三菱電機製品販賣

株式会社酒井鐵工所

大阪市港區抱月町 4 丁目 13 番地
電話 西 2021・1375 番
創業 明治 39 年
資本 200,000 圓 (拂込済)
役員 社長森清兵衛、常務酒井莞彌郎、監査役小森源兵衛、常久徳次郎、支配人河北源太郎
出張所 東京市芝區田村町 1 丁目 3 番地電話銀座 895 番
工場 本社所在地及同丁 10 番地
營業品目 水力發電所、水壓鐵管ローリングダム、制水門、捲揚機製作及電氣銲接工事

合資會社坂商會

名古屋市西區和泉 2 丁目 6 番地
電話 本局 1785 番

創業 大正元年
資本 10,000 圓
代表社員 坂清之助
營業品目 三菱電機 新潟鐵工所 大阪鐵工所 電業社製品ポンプ土木機械一式販賣
合資會社坂口電機商會
東京市淺草區七軒町 3 番地
電話 淺草 2923 番
創業 昭和 6 年
代表社員 坂口市太郎
工場 同所
營業品目 電熱器—製造免許第 674 號

株式会社坂下製作所

大阪市此花區上福島南 1 丁目 48 番地
電話 福島 5234 番
創業 大正 12 年 6 月
資本 50,000 圓 (拂込済)
役員 専務取締役坂下博康、取締役狩野猛雄、森下宗太郎、監査役坂下信行、木林親一
支店 東亞電氣商會 (京城府鐘路 2 丁目)、高柳電氣工業所 (奉天霞町 29 番地)、大華電氣株式會社 (新京朝日通)、古山電氣商會 (天津)
工場 大阪市東成區北生野町
營業品目 電燈照明器具百般製作卸並に電氣用硝子製品一切
主要製品

新製品
パイプペンダント

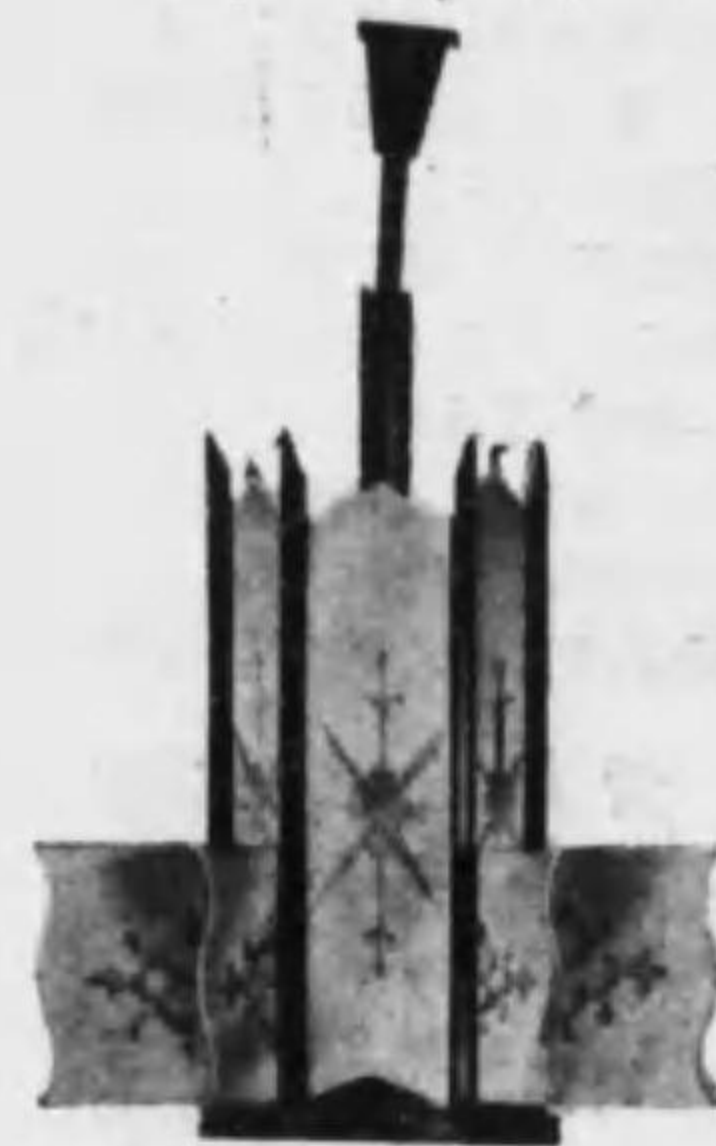

ブラケット



坂下電線製造所

名古屋市西區太閤通り 4 番地
所主 坂下武一
營業品目 可撓細線—製造免許第 844 號製造

合名會社坂田商店

東京市日本橋區室町 4 丁目 3 番地
電話 日本橋 1590・1591 番
創業 大正 4 年
代表社員 坂田善太郎
營業品目 電氣用靴、電氣用手袋、ゴムテープ販賣

坂本電機製作所

大阪市天王寺區勝山通 4 丁目 16 番地
電話 天王寺 2723 番
所主 坂本泰三
營業品目 齒科用電機器具

阪國電機製作所

西宮市池田町 92 番地
電話 西宮 1652 番
所主 柿木昇
工場 同所
營業品目 小型電動器—製造免許第 748 號

阪田合名會社

大阪府泉北郡百舌鳥村 梅 597 番地
創業 昭和 8 年

代表社員 阪田彌松
營業品目 電線用卷ゴロス製造

阪田商會

大阪市北區會根崎上 3 丁目 30 番地
電話 北 1562・2204 番
電話 北 1564・4324 番

創業 明治 44 年
會主 阪田成一
支店 東京市丸の内報知ビル内 (主任井上蔭)
營業品目 汽機、汽罐、鐵工用諸機械、電機類、冷暖房裝置

阪本商店

大阪市北區源藏町 24 番地
電話 北 6465 番
創業 明治 42 年
店主 阪本統亮
工場 同市東淀川區長柄西 2 丁目

營業品目 電氣用硝子、電燈照明器具、電球、配線器具卸専門製作

阪本製作所

神戸市林田區西尻池 1 丁目 7 番地
所主 阪本健造
營業品目 電熱器—製造免許第 638 號

阪本電機株式會社

神戸市兵庫區上澤通 1 丁目 59 番地
電話 湊川 4582・4583 番
創業 大正 9 年
資本 100,000 圓
(内拂込 40,000 圓)

役員 代表取締役阪本芳太郎 阪本宜雄
營業品目 照明器具、機器工事材料卸

堺電機工場

東京市芝區三田豊國町 2 番地
電話 三田 1665 番
創業 明治 40 年

場主 堺鐵太郎
營業品目 發電機、小型電動器—製造免許第 912 號、小型變壓器—製造免許第 919 號

櫻井電氣金具製作所

瀬戸市瀬戸町 2,777 番地
所主 櫻井六三郎
工場 同所
營業品目 閉閉器—製造免許第 276 號、接續器—製造免許第 492 號

櫻宮化學研究所

大阪市北區中野町 4 丁目 78 番地
電話 堀川 4349・6381 番
創業 大正 9 年
所主 長谷川一
營業品目 絶縁用ワニス並各種、ヴァニツシユ、エナメル

札幌電業株式會社

札幌市北六條西 5 丁目 3 番地
電話 1334 番
創業 昭和 11 年
資本 100,000 圓 (拂込済)
役員 社長宇佐美常次郎、取締役加藤岩吉
支店 小樽市稻穂町西 7 丁目 1 番地 (主任押川文右衛門) 旭川市五條通 10 の右 9 (主任岩下善人)
營業品目 電氣電話工事請負 電氣機器諸材料販賣、修繕鍍金工事

澤井工場營業所

名古屋市中區南大通り 3 丁目 9 番地
電話 中 635 番
創業 明治 42 年
所主 林 弘
出張所 大阪市住吉區阪南町 東 5 丁目 25 番地電話天下茶屋 4750 番
代理店 東京、大阪、大連、京城、福岡
工場 大阪市東區東大曾根町 中 3 丁目 404 番地 電話東

1904 番、同区矢田町 電話東 6444 番
營業品目 澤井式及高岡式特許高壓用碍子無閉閉器製作販賣

澤口電機製作所

東京市淺草區南元町44 番地
電話 淺草 3 1 2 6 番
創業 大正 7 年
所主 澤口清吾
工場 同所
營業品目 電氣計器、測定器、電器類

澤田電機硝子製造所

大阪市東淀川區長柄西 通 2 丁目 23 番地
電話 堀川 8 9 4 番
創業 明治 42 年
所主 澤田利夫
工場 市外中河内郡意岐部村
營業品目 電燈用照明硝子及機具一式

澤田電機製作所

大阪市湊區市場通 1 丁目 2 番地
電話 西 7 3 8 6 番
創業 大正 13 年
所主 澤田正彦
營業品目 自動制御装置及抵抗器、一般電機附屬品

澤田パイプ製作所

大阪市西區北堀江御池 通 5 丁目 2 番地
電話新町 3277・4673 番
創業 昭和 9 年
所主 澤田辰治郎
工場 堺市向陽町 189 番地
營業品目 金屬管及金屬線種—製造免許第 178 號、1 分厚及び 5 厘厚コンヂットチューブ並に附屬品一式

澤藤電氣工業株式會社

東京市京橋區銀座 2 丁目 3 番地山口ビル
電話 京橋 5 4 1 2 番
創業 昭和 10 年
資本 100,000 圓 (拂込済)

役員 代表取締役高津奈津男
營業品目 電機器具及工具類販賣

山陰電氣工業株式會社

鳥取市職人町 32 番地
電話 鳥取 1 8 1 番
創業 大正 10 年
資本 100,000 圓 (内拂込 35,000 圓)
役員 社長稻垣寅吉、取締役立木豊次郎、井上民造、監査役足羽康、財間庄吉
營業品目 電氣工事設計請負、電氣機械材料販賣、私設電工工事

三榮社電業所

東京市神田區神保町 3 丁目 2 番地
電話九段 1734・3404 番

創業 昭和 6 年
所主 横文治
支店 福岡市下祇園町 64 番地 (主任田中武夫)
工場 東京市葛飾區上平町 175 番地
營業品目 カーボンブラッシュ、炭素棒

三機工業株式會社

東京市麹町區有樂町 1 丁目 10 番地三信ビル
電話代表 5141—5149 番、銀座 5941—5947 番
創業 大正 14 年
資本 5,000,000 圓 (内拂込 1,250,000 圓)

役員 社長安本明治郎、常務中川松次郎、監査役玉置榮次郎、加藤尚三、電氣部長宮坂謙一郎

支店 大阪、大連、名古屋、福岡、京城、新京、奉天
營業品目 電燈 電話 動力表示 電飾 發變電設備 特許萬歲式鐵筋コンクリート電柱其他建築附帶設備工事請負及建築諸材料販賣

三機商會

東京市日本橋區江戸橋 2 丁目 1 番地の 3
電話日本橋 2429・2448 番

創業 昭和 6 年
會主 高岡憲一
支店 樺太豊原町東二條南 5 丁目 39 番地

出張所 ハルビン埠頭區中國三道街 32 番地
營業品目 電氣器機及透明ベークライト製密閉安全器販賣

三機商會

金澤市 中島町
電話 5 8 2 0・3 2 2 1 番
創業 大正 10 年
會主 武村彌吉
營業所 同市彦三大通 5,510 番地

三菱電機、藤倉電機、東西電球、坂下照明器、武村鑄物北陸代理店
營業品目 電氣機器用品、電線並諸機械販賣

三起工業社

東京市麹町區丸の内 3 丁目 2 番地三菱 21 號館
電話丸の内 1 7 8 9 番
創業 昭和 4 年
社主 田中正雄、相談役平山富太郎

代理店 オノライト スタックボールカーボン總代理店
營業品目 電機器具、工事

三喜商會

東京市芝區濱松町 2 丁目 35 番地
電話 芝 3 6 8 2 番
創業 昭和 10 年
會主 矢野辰治
工場 同市本郷區駒込千駄木町 262 番地電話小石川 4570 番
營業品目 メガー及特許ホルダー製造

三共工業株式會社

東京市麹町區有樂町 2 丁目 4 番地日本ビル
電話銀座 1288・1333 番
創業 昭和 3 年
資本 100,000 圓 (拂込済)
役員 社長山下脩三郎
出張所 函館市地蔵町 51 番

地電話 3826 番 (主任山田孝三郎)、札幌市北十四條西 3 丁目 1 番地電話 4783 番 (主任増山直)
電業社關東以北總代理店
工場 同市品川區北品川 4 丁目 548 番地
營業品目 電氣諸工事、土木水道工事請負、其他機具販賣

三共真空管製作所

大阪市此花區上福島中 1 丁目 60 番地
電話 福島 9 2 0 番
創業 大正 14 年
所主 土原豊喜
營業品目 グライダ—水銀整流器、水銀燈、ネオンサイン

三共電氣工業所

(若江商店改稱)
大阪市西區京町堀上通 1 丁目ヤオイビル
電話 5 8 1・3 4 0 8 番、土 2 9 5 5・4 8 6 7 番
創業 大正 2 年
所主 若江六治郎
營業品目 家庭用電機器具卸販賣

三惠電熱器株式會社

大阪市大正區泉尾松之町 5 丁目 17 番地の 3
電話 櫻川 3 9 5 4 番
創業 昭和 3 年 6 月
資本 30,000 圓 (拂込済)

役員 取締役中野壽一、眞柄信治、中島利平太、監査役門口三良右衛門
出張所 別府市大字別府 (主任安部磯見)

工場 大阪市大正區泉尾松之町 5 丁目 17 番地
營業品目 點滅機—製造免許第 470 號、電熱器—製造免許第 647 號製造販賣

三光商會

東京市芝區濱松町 2 丁目 4 番地
電話 芝 1 2 2 1・1 8 0 2 番

創業 昭和 4 年
會主 西田豊
出張所 大阪市東區空堀通 1 丁目 87 番地
工場 川崎市右市場下河原町 1777・1778 番地
營業品目 三光線、エンバイヤーチューブ、各種コード、エナメル銅線、絹巻銅線製作

三高電機製作所

東京市蒲田區新宿町 1,412 番地
電話 蒲田 4 3 4 9 番
創業 昭和 8 年
所主 三野練太郎
營業品目 點滅器—製造免許第 836 號、電熱器—製造免許第 854 號、小型電動器—製造免許第 861 號、電氣扇

株式會社三興商會

東京市麴町區有樂町 1 丁目 2 番地
電話銀座代表 7 6 1 1 番
創業 昭和 11 年
資本 500,000 圓 (内拂込 185,000 圓)

役員 專務取締役荒木重義、取締役岡秀實、矢部又吉、古川保司、監査役林邊賢一郎、相談役山野政太郎、福岡成一、顧問大河内正敏
理研電線株式會社代理店

工場 東京市品川區大井水神町 2,084 番地電話大森 3780 番
營業品目 服飾用金銀糸、特殊コード及コード用芯線、金糸コード、金糸入織物類、平金線テープ類、裝飾用モール各種

株式會社三興社

大阪市北區中の島 2 丁目 19 番地
電話北濱 2630・2631 番
創業 大正 5 年
資本 100,000 圓 (拂込済)
役員 社長坪井松三郎、常務久田丈二、取締役田淵清次、監査役木匠源造、永井督七

支配人武市重正
支店 東京市日本橋區箱崎町 2 丁目 9 番地 (主任坪井堅)
出張所 廣島、吳、宮津
營業品目 電氣工事設計監督請負、電氣機械器具材料販賣

三昌電氣商會

大阪市此花區江成町 75 番地
電話土佐堀 4452・6314 番
創業 大正 13 年
會主 笹岡利通
營業品目 電氣工事及電機販賣、電氣爐製作

三友商會

東京市瀧野川區瀧野川町 2,084 番地
電話大塚 4 4 9 5 番
創業 大正 15 年 8 月
會主 岩田文吉
工場 同所
營業品目 開閉器—製造免許第 1015 號、電流制限器—製造免許第 802 號 (三友調整器) 第 11—057 號、同 058 號、同 059 號、同 060 號、接續器—製造免許第 502 號、挿込栓受 (特殊コンセント) 第 7—06 號、挿込栓 (プラグ) 第 7—05 號、紐線接續器 (特殊コードコンネクター) 第 7—07 號、特許浦谷式開閉器、特許降下電壓測定器、特許配電線故障檢出器、特許三友調整器 (電流制限器)、S 型最大電流表示器、絶縁抵抗測定器各種、檢用防止器具機械、電氣計器類、照明器具、九重式アースモールディング、八式休燈プラグ、照光ランプ、アルミ電柱番號札、内外線材料、發電機水車工事設計請負

主要製品
降下電壓測定器
配電線の電壓測定と同時に其の個所の降下電壓を直讀し此の二者を加算することによりて電源電壓を求め配電線の



整備に使用せらる。

1. 任意の個所の線間電圧と其の電源電圧を同時に測定し得るを以て、従來の如く測定場所を移動するために生ずる時間的及び操作的煩雜なく、且つ又時間的に生ずる電圧の變動に煩ひさることなし。
2. 一種の速隔測定によるを以て仕事の能率に於て優に従來の三倍以上の成績を上げることが得。
3. 夜間測定用の特別装置を有するを以て、測定上に他の照明を要することなし。

合資会社三陽商會

大阪市西區土佐堀通5丁目31番地
電話土佐堀2071・2072番
創業 大正12年
資本 160,000圓
代表社員 三宅列治
東京電氣株式会社マツダコンデット及附屬品代理店
工場 同市東淀川區中津濱通5丁目60番地
營業品目 金屬管及金屬線插一製造免許第185號、第3-1073號より1183迄、同874號第3-1108號より1184號迄、各種コンデットチューブ及附屬品製造販賣

合資会社三立製作所

東京市大森區新井宿5丁目100番地
電話大森6506・5610番
創業 昭和7年
代表社員 森佐太吉
營業品目 精密機器製作加工

合資会社三和商會

大阪市西區新町3丁目57番地
電話新町2143・3522番
創業 昭和3年
資本 20,000圓
代表社員 長谷川喜男
松下製品配給所
營業品目 電氣、ラヂオ用品販賣

三和電機株式会社

東京市麹町區丸の内3丁目2番地三菱21號館
電話丸の内3824番
創業 昭和9年
資本 60,000圓(拂込済)
役員 代表取締役丹羽孝三
工場 同市荒川區尾久町5丁目10番地電話下谷7712番
營業品目 電飾ネット、電光ニュース、ハーモライト類

山光社

東京市品川區東大崎町4丁目195番地
電話大崎1965・2764番
創業 大正13年
社主 横山又藏
工場 同市品川區東大崎5丁目

營業品目 開閉器一製造免許第379號、接續鋼鐵各種用スリーブ、テストクランプ屋外屋内端子箱、自己復舊避雷器、配線同保要器、電話用配線箱、照射燈、送電線用S型コネクタ及張線器、クリップ、クランプ換線臺

株式会社山洋商會

東京市麹町區内山下町1丁目1番地松村ビル

電話銀座456・6216番
2097番

創業 昭和2年
資本 500,000圓
(内拂込 250,000圓)

役員 専務山本秀雄
工場 同市豊島區西巢鴨1丁目2,938番地電話大塚1463番

營業品目 開閉器一製造免許第376號、小型電動器一製造免許第744號製造並工事

山陽電氣工業所

大阪市北區堂島中1丁目18番地
電話北區4553番
創業 大正12年
所主 水野正四郎
日新電機株式会社製品代理店

營業品目 各種積算電力計、メガー、變成器、變流器、配電盤並器具、各種指示電氣計器、積算電力計調整修理、檢定代辨、販賣

山陽電線製造所

岡山市弓之町165番地
弓之町ビルヂング
電話岡山6725・6726番
創業 昭和10年
所主 井上遼郎
工場 同市東古町108番地電話5840番(主任三好儀夫)
營業品目 各種可撓紐線一製造免許第148號、各種絕緣電線コード類製造

シ

シオタ電氣鐵工商會

鹿児島市東千石町62番地
電話408・409・634番
創業 明治42年
會主 鹽田武三郎
工場 同所
營業品目 電機及其他鐵工製品製作販賣

シークラチオ株式会社

東京市品川區西品川2丁目752番地
電話大崎707・708番
創業 大正13年
資本 50,000圓(拂込済)
役員 社長加藤三次
營業品目 受信機、乾電池製作

株式会社シゲル商會

大阪市北區東野田町4丁目62番地
電話堀川5510・5511番
創業 大正14年
資本 100,000圓(拂込済)
役員 取締役社長中村茂治、専務新庄二郎
出張所 名古屋、福岡、京橋小倉、大連
營業品目 照明器具、スタンド、陳列器具一般

シーメンスシケルト電氣株式会社

東京市麹町區丸の内3丁目2番地
電話丸の内4394-4398番
創業 明治38年
資本 250,000圓(拂込済)
役員 取締役ベルンハルト・モアー、支配人ウキルヘルム・ブント、會計主任ハンス・バンク、營業部長百溪藤郎太、秘書主任小寺信夫、輸出入主任乾達雄
支店 大阪市西區西土佐堀1丁目1番地電話土佐堀2536・2537番(主任富村潔)
駐在事務所 大連市山縣通2

番地電話(2)2241番(主任池田郁藏)

營業品目 シーメンス式電氣化學諸設備一般、電力線搬送電話装置、シーメンス及テレフンケン電話音響装置一般、トーカー映寫及錄音装置、ツイツシユ式輕量搬送装置、カーボン グラフアイト並シリツト製品、通信用及電力用電纜及電線一式其他電氣設備各種、人絹用タンタラム、ノツズル

ジオストリーパーマシントマシ株式会社

東京市本所區厩橋1丁目20番地
電話墨田6302番
創業 昭和9年
資本 50,000圓
役員 取締役久和原悦一
工場 同區厩橋2丁目9番地
營業品目 電熱器一製造免許第707號、パーマシントマシ、ヘーヤドラー各種製作

志田製作所

東京市麻布區飯倉町5丁目40番地
電話赤坂883番
創業 大正6年
所主 志田貞次
工場 同所
營業品目 電氣諸機械製造、開閉器一製造免許第891號

清水電機製作所

東京市芝區豊岡町13番地
電話三田694・695番
創業 大正3年
所主 清水寅吉
營業品目 電氣機具各種製造

清水電機製作所

大阪市西區海邊町13番地
電話戎4944番
創業 大正12年
所主 清水藤二郎
工場 同所

營業品目 可熔器一製造免許第247號、點滅器一製造免許第428號、開閉器一製造免許第284號、接續器一製造免許第520號

清水電氣商會

大阪市西區江戸堀南通3丁目8番地
電話土佐堀2456・5302番
創業 昭和10年
會主 清水一
營業品目 岡田乾電池、電機用品

清水電機製作所

名古屋市東區山田東町1丁目50番地
電話東3995番
創業 大正元年
所主 清水代吉
工場 同所
營業品目 配電器具一般、開閉器一製造免許第312號、接續器一製造免許第520號、點滅器一製造免許第428號、可熔器一製造免許第238號

清水無線電機株式会社

清水市松原町3丁目37番地
電話865番
創業 昭和11年
資本 35,000圓
役員 社長小關忠之
出張所 神奈川縣三崎町(主任星野藤次郎)
工場 本社所在地
營業品目 無線電信電話機及船舶用電機製作並工事

信濃電氣工業株式会社

松本市繩手77番地
電話松本389番
創業 大正15年
資本 20,000圓(拂込済)
役員 社長石曾根廣作
營業品目 電燈 電熱 電話ラヂオ其他機器用品販賣及工事

芝製作所

東京市芝区田村町5丁目7番地
電話芝2305番
創業 昭和3年
所主 西崎春吉
工場 同所
營業品目 開閉器=製造免許第884號

株式会社芝浦製作所

東京市麹町區有樂町1丁目10番地
電話銀座7111(6)番
創業 明治8年株式會社に改組明治37年
資本 30,000,000圓(拂込済)
役員 取締役會長代表取締役山口喜三郎、常務取締役代表取締役久保正吉、常務取締役工學博士百田貞次、同北村敏
出張所 大阪市北區中之島3丁目5番地の2大阪三井ビルヂング五階 電話土佐堀6907番、門司市大字門司字淺橋通2番地の4三井物産株式會社門司支店內電話門司317番、京城府旭町1丁目133番地三井物産株式會社京城支店內 電話本局1131番、奉天市大和區加茂町2番地三井ビル三階電話本局(2)2847番
特約店 三井物産會社、千代田組、吉和田商店、電成社 其他
工場 横濱市鶴見區末廣町2丁目4番地 電話代表川崎3501(10)番
營業品目 發電機、電動機、變壓器、誘導電壓調整器、自動電壓調整器、廻轉變流器、周波數變換機、水銀整流器、蓄電器、配電盤、配電用品、保安器具、制御器電氣檢査車、電車用品、船舶用電機、電氣爐、電氣熔接裝置、自動車用電氣機器コットレル收塵裝置、電氣扇、電動工具、其他、可

熔器=製造免許第194號、開閉器=製造免許第278號、電熱器=製造免許第905號、小型電動器=製造免許第712號

芝浦マツダ工業株式會社

東京市品川區大井關ヶ原町1,303番地
電話大森7541(4)番、8741(4)番

創業 昭和11年4月
資本 3,000,000圓(拂込済)
役員 代表取締役國安卯一、同津守豊治、取締役久保正吉、清水與七郎、林傳、島村一郎、黄金井晴正、新聞廣作、監査役井田幸治、野口專太郎、相談役平田篤次郎、山口喜三郎〔本社〕取締役付坂本要之助、經理部長須藤善一、庶務課長松岡義雄〔大井工場〕工場長佐藤武三郎、技師長岡本重輝、工務課長倉地治夫、倉庫課長飯田敏夫、第一工作課長江頭浩、第二工作課長林宏、〔特殊合金工具製作所〕所長多賀谷福二
出張所 名古屋市中區鐵砲町128番地 電話中3534番、福岡市天神町8番地 電話2126・2978・4795番、廣島市大平町11番地 千代田ビル内電話2832番、小倉市大坂町11,135番地 小倉ビル内電話616番、京都市下京區四條通り御旗町43番地 電話東5204番
營業所 東京市京橋區銀座西5丁目2番地共同建物ビル内電話銀座6181(6)番(所長代理密田善次郎、佐野太一)、大阪市北區堂島濱通り11番地堂島ビル内 電話北5985(3)番(所長 江戶征一)
工場 大井工場 東京市品川區大井關ヶ原町1,303番地 電話大森7541(4)・8741(4)番(工場長佐藤武三郎)、特殊合金工具製作所 川崎市

大宮町1,302番地 電話川崎3004・2572番 蒲田2488番(所長多賀谷福二)

營業品目 芝浦電氣冷蔵庫、電動保健機、ソーラー電氣洗濯機、ソーラー電氣掃除機、芝浦電動ポンプ、パイタライト芝浦電氣ストーブ、電熱器=製造免許第928號、▽第8-380號、同381號、同382號、同383號、同384號、同385號、同386號、▽第8-374號、電氣アイロン▽第8-386號、電氣トースター▽第8-374號、パーコレクター▽第8-313號、芝浦電氣冷凍機、タイムレコーダー、オーケラムオートレー、高聲電話裝置、タンガロイ、ダイヤロイ製造

主要製品

芝浦電氣冷蔵庫

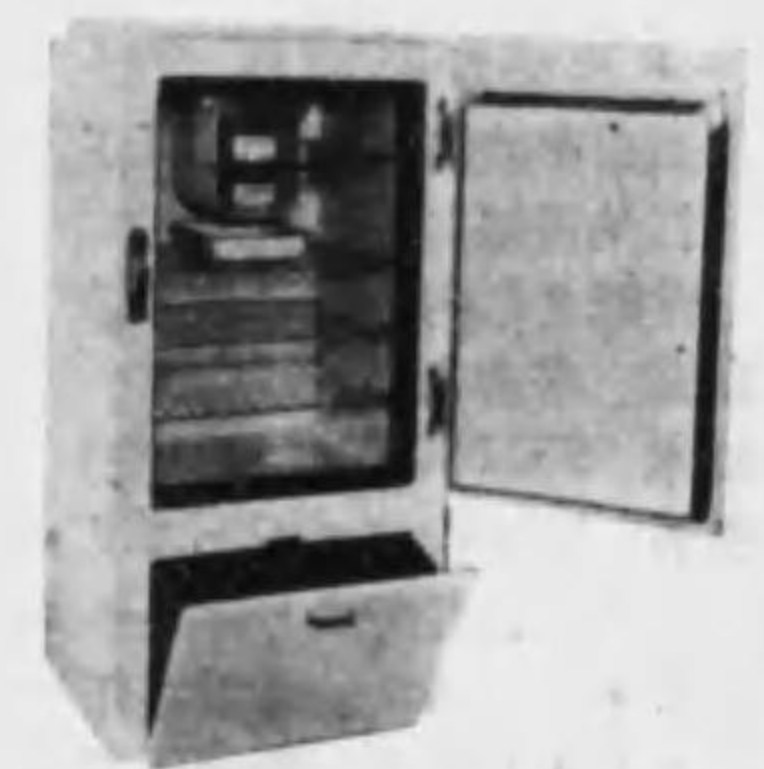
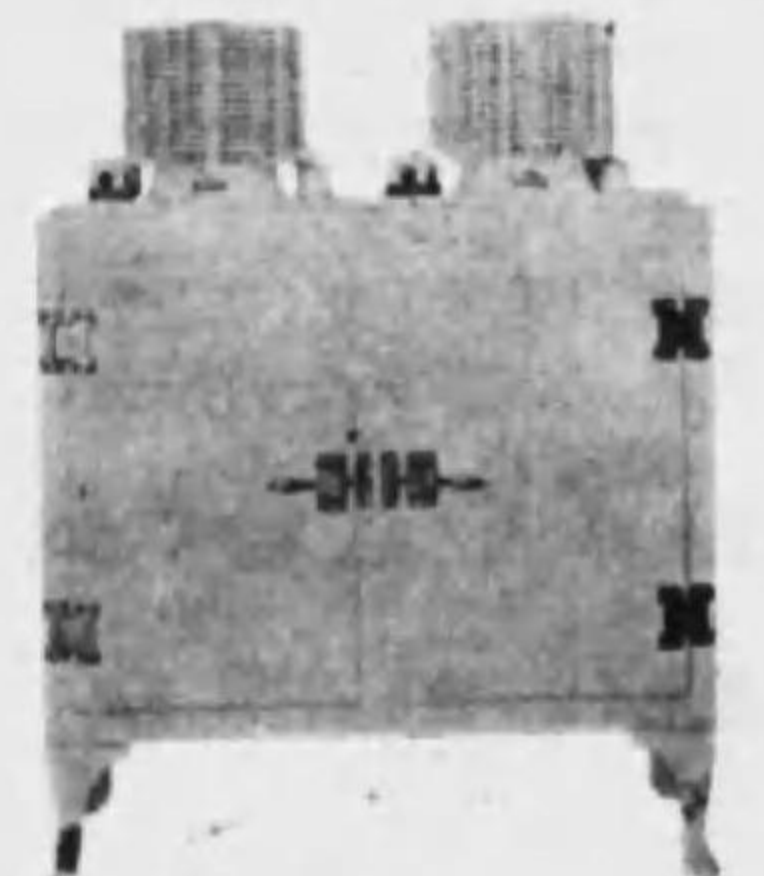

無水亞硫酸を冷媒とし、電氣冷却裝置を施したる食品の貯藏器にして食品の保存上、最も理想的な温度と、湿度即ち華氏50度以下の恒度と80パーセント内外の湿度と

を自動的に維持し、長時間に亘る保存にも絶対に腐敗せねばかりでなく、庫内の冷却氣は常に循環作用を爲すから、食品の臭氣が互に移る事なく、また本來の味を害する事がない。尚、器内の冷凍庫では美しい氷が出来る。貯藏庫の外部は全鋼製白色ラッカー仕上、内部は白色珪瑯引鐵板にして、耐久力大であるから食品の貯藏には最適である。同時に経費は電氣消費料が僅少であるから氷冷凍庫に比して遙に經濟的である。

マツダ電氣時計



電氣の交流周波數に比例した速さで廻轉する小型電動機に時計を取り付けたものである。従つて停電其他電氣に故障を生じない限り、従来の電氣時計の如く、温度や湿度又は位置の關係で狂つたり、停つたりする事がなく、絶対に正確である。補助ゼンマイ附電氣時計は停電と同時に自動的にゼンマイの部分が動き出し、電氣が通ると、之は自動的に停つて同期電動機が動き出すもので、最も便利なものである。其の他、時報時計、時打時計、目覺しレレクトスキツチ等、いづれも正確さと堅牢と優美な意匠を誇るものである。

タンガロイ (特殊合金工具製作所製品)

本品は鑄物、眞鍮、非金屬一般鋼類の切削を目的とし、その用途に依りその主成分材は稍々異なるも、一般に硬度高く、強靱性に富み抵抗力が強いから、切削用として最も理想的なものである。用途別による本品の種類を挙げれば、鑄物、砲金、眞鍮、非金屬其の他一般用として適當なるタンガロイD及びT、次にタンガロイBは硬度稍高く一般鋼用、鑄物の切削及び高速度切削に適し、タンガロイSCは之より更に硬度高く、高硬度の鑄物、半鑄鋼の切削に適する。更にタンガロイTX及GXはタングステンカーバイドに稀少金屬を配合したるものにして、鋼類切削に對して特に優秀性を示すものである。

ダイヤロイ及ダイヤロイダイス(特殊合金工具製作所製品)

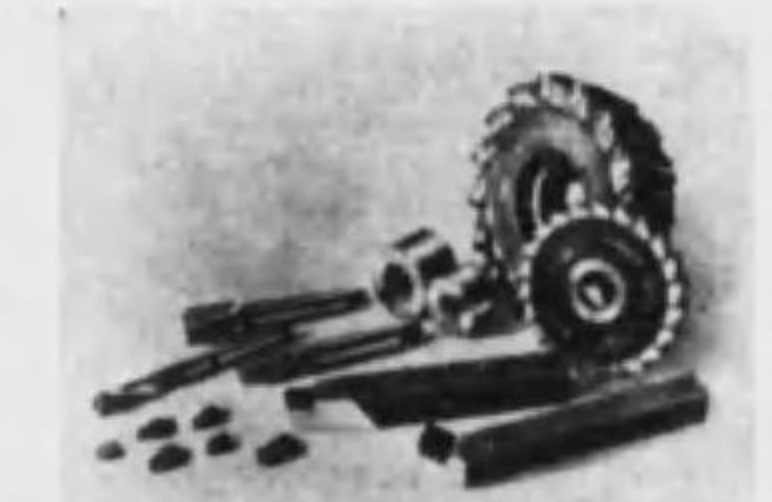

弊社ダイヤロイは炭化タングステンを主材とする超硬質合金で、抗壓力、耐熱性共に強く、其の硬度はダイヤモンドに次ぐものである。之を以て作られたるダイヤロイダイスは各種金屬の製線用、引拔シャフト用、引拔パイプ用として使用し、能率上、經濟上比例なきものである。ダイヤロイの特長を挙げれば次の通りである。ダイヤモンドに比較して、價格僅めて低廉にして、然もダイヤモンドの如く龜裂を生じない。密度平均し、磨耗率が少く、伸線速度を大にする事が出来るから仕上が平滑美麗である。

株式会社柴原電氣商會

工事部 三原市館町
販賣部 同市本町
電話 24番(販賣部)、263番(工事部)
創業 大正7年
資本 20,000圓
(内拂込 6,000圓)

役員 社長柴原仁造、工事部主任大藤豊、販賣部主任土井増夫
支店 岡山縣笠岡町電話40番(主任岡本數)
出張所 尾道市西御所中町 廣電工事代理店
營業品目 電機器具卸、電氣工事請負

滋谷電線合資會社

東京市滋谷區下通3丁目13番地
電話高輪7177番
創業 大正13年3月
資本 30,000圓
代表社員 十時精一
工場 同所

營業品目 護膜被覆電線、絕緣電線=製造免許第6號、▽第1-1100號...1104號同1772號...1776號、可撓紐線=製造免許第66號、▽第2-30號、同31號、同119號、同120號、同212號、同213號、同286號、同287號、同410號、同411號、同412號、同552號、同553號、各種絕緣電線、各種可撓紐線、キャブタイヤコード、小型器具用コード、電話用ラバー線

秀電社

東京市淺草區壽町2丁目2番地
電話淺草884番
創業 大正10年
社主 河合秀松
工場 同所
營業品目 各種電熱器、電氣器具製作、電熱器=製造免許第633號

修 電 社

東京市神田區司町1丁目6番地の6
創業 明治41年
社主 松下勇太郎
工場 同所
營業品目 電氣工事、機械販賣、電熱器—製造免許第667號製造

周益電氣工業所

(日本電子研究所引繼)
東京市蒲田區西六郷3丁目12番地
電話 蒲田4443番
創業 昭和13年
所主 連沼壽久
工場 同上
營業品目 電機、機械、陶器の製造販賣

合資會社數島エナメル工業所

大阪市此花區上島町7番地
電話土佐堀2823・6924番
資本 80,000圓
代表社員 森田伊作
營業品目 屋内外各種照明器具製造

株式會社數島電機製作所

東京市豊島區西巢鴨3丁目779番地
電話 大塚 2911番
創業 大正元年
資本 200,000圓
(内拂込 50,000圓)
役員 専務高貫三鶴、取締役堀野壽、三木善五郎、監查役松本友二郎
工場 同所
營業品目 電流計、電壓計、電壓電流計、電力計、力率計、周波計、同期檢定器、電流方向指示器、電壓指示器、漏電計、携帯用電流計、電壓計、電力計、力率計、周波計等各種測定器、電位差計、抵抗測定器、同

上附屬、電流計、熱度計、配電盤、開閉器、遮斷器、安全器、抵抗器、分路器、倍率器、變流器、變壓器、艦船用 陸上用 鐵道用 通信用各種通信器、理化學用測定模型器、風速計、風壓計、真空計、壓力計、回轉計、傾斜計、偏針儀、方位鏡、方位桿、受信機、擴聲器、受話器、變壓器、測定器

合資會社數島時計製作所

名古屋市東區長堤町2丁目
電話 東 7437番
創業 昭和10年
資本 10,000圓
代表社員 榑部伴磨
工場 同所
營業品目 電池式時計製作

静岡電氣商事株式會社

静岡市追手町44番地
電話静岡1931・3412番
創業 昭和9年
資本 30,000圓(拂込済)
役員 取締役猪口孝治、安藤清、土橋一雄、監查役櫻井湧太郎
營業品目 電氣器具、日立モートル、電線販賣、電氣工事請負

合名會社鹽崎橋次郎商店

東京市神田區紺屋町38番地
電話浪花3379・3763番
創業 大正4年
資本 50,000圓
代表社員 鹽崎橋次郎
營業品目 マイカ直輸入販賣

鹽津硝子製作所

大阪市浪速區惠比須町2丁目30番地
電話 戎 29・39番
所主 鹽津敬吉
出張所 同區惠比須町交又點

西入北側
營業品目 照明電燈器具製造

株式會社鹽谷製作所

札幌市南二條西5丁目16番地
電話 1775番
創業 昭和5年
資本 70,000圓(拂込済)
役員 社長小林三郎
工場 同所
營業品目 理化學機械、電氣器具、度量衡器製造、電氣工事請負

島岡工業所

東京市荒川區日暮里町2丁目32番地
電話 根岸4025番
創業 昭和5年
所主 島岡捨吉
工場 同所
營業品目 照明器具、スタンド、電熱器、アイロン、可撓紐線—製造免許第929號、電熱器—製造免許第856號

株式會社島田硝子製造所

大阪市西淀川區海老江町下3丁目
電話 福島 1055・1056番、1058番
創業 明治21年4月
資本 2,000,000圓(拂込済)
役員 取締役社長島田一郎、専務島田三郎、常務中谷源良

支店 東京市神田區東福田町16番地 電話 浪花 2620・2621番

出張所 廣島、福岡、上海、ラングーン、カルカッタ、カラチ

販賣所 大阪市内販賣所 南區安堂寺橋2丁目6番地 電話船橋2948番、名古屋販賣所 電話東4579番、京都販賣所電話上6414番

工場 大阪市西淀川區海老江町下3丁目
營業品目 電燈用硝子、建築用硝子、食卓用硝子食器、

計器用硝子等製造販賣

島田商會

東京市芝區高輪南町30番地
會主 島田一二
工場 同所
營業品目 點滅器—製造免許第463號、接續器—製造免許第582號

合名會社島田商會

大阪市西區立賣堀南通6丁目9番地
電話 664・971・972番、新町 1092・4327番
創業 昭和8年
資本 500,000圓
代表社員 島田徳太郎
營業品目 レール類、車輪及附屬品

島田電熱器製作所

東京市京橋區月島通10丁目12番地
電話 京橋 3449番
創業 大正6年
所主 島田源次
工場 同所
營業品目 電熱器一式、電熱器—製造免許第673號
主要製品 オリンピック型反射ストーブ



島田屋商店

大阪市東區本町5丁目23番地
電話 本町1702・1703番
店主 菊地幾次郎
營業品目 電機及ラヂオ用品

株式會社島津製作所

京都市中京區河原町二條南
電話 上 488・487番、488・6905番
創業 明治8年3月

資本 12,000,000圓
(内拂込 8,000,000圓)

役員 社長島津源藏、常務取締役島津源吉、島津常三郎、鈴木庸輔、取締役藤井善助、内貴清兵衛、松浦彌平、監查役稻畑勝太郎、河崎助太郎、平和長之助、乾康平、總務部庶務課長萩原勉、同經理課長平和長之助、同工務課長小山政二、科學機械部營業課長松浦彌平、レントゲン部營業課長山川英藏、精機部營業課長吉岡高一、理科器械課本課長水澤千越之、機械部營業課長磯野亮吉

支店 東京市神田區美土代町2番地 電話神田 代表 2151(10)・2150番、大阪市西區阿波堀1丁目電話新町 代表 4800(6)番、福岡市上小山町47番地の1 電話福岡 東代表 331(3)番

出張所 大連市若狹町40番地 電話本局 3289・4997番、新京特別市大同街213番地ニツケビル内電話(2) 1941番、臺北市本町3丁目電話5365・6040番、奉天 浪速通 28番地ミヤコビル 電話5360番、京城府南大門通2丁目電話本局 2040・4389番

事務所 神戸市神戸區明石町47番地日毛ビル五階 電話三宮 1294番、名古屋市中區南大津町1丁目F代田ビル 電話中 1020・1269番、札幌市南一條西5丁目7番地電話 4620番(レントゲン部)

工場 三條工場 京都市中京區三條通西大路西電話壬生 代表 4351(5)番(ゲージ工場を含む)、同科學工作棟西大路分工場 京都市中京區西の京中合町11番地 電話壬生 1295番、マネキン工場 京都市右京區山の内苗町8番地電話壬生 596・597番

營業品目 科學器械部
1. 物理器械、化學器械及藥品

2. 一般測定用精密器械
3. 各種材料強弱試驗機
4. 各種高度真空ポンプ
5. 精密電氣計器
6. 研究用X光線裝置
7. 流量計及炭酸瓦斯量記錄計
8. 電氣爐及電氣乾燥器
9. 電氣低溫恒濕器及恒溫恒濕器

- 機 械 部
1. ギア—カツプリング減速裝置
 2. 耐酸耐アルカリ合金アリロン製品
 3. 化學工業用諸機械
- レントゲン部
1. 各種レントゲン裝置
 2. アクメ高山太陽燈 200—100型
- ケーブルテスター (直流電纜試驗器)



近年地中電纜に77kVのものが漸次使用されるやうになつて來たが、之れが敷設に當つては 通信省の直流170kVの試験が施行される。本器はこの試験用に製作された直流電纜試驗器であつて、200V直流高壓發生裝置、制禦配電盤、電壓測定用球間隙より成るもので据付用並に移動用がある。

直流高壓發生裝置は高壓變壓器、整流管及蓄電器より成り其の回路はグライナツヘル回路と稱せられるもので、定格は直流200kV、100mA、1時間であつて耐電壓は225kVで1分間である。

制禦配電盤は卓子型のものであつて各種計器及調整器類を收納してゐるが、この中で特筆すべきものは電壓調整器である。元來グライナツヘル

回路の場合には調整の小なる電圧調整器が望ましく、又一方に於てケーブルテスターとしては誘導電圧調整器の如き調整の極めて連続的のものである事を要する。これらの點より考へて本器には補助単捲變壓器付捲變壓器を調整器として使用し更に直列に可變抵抗器を備へたものを採用してゐるが、極めて成績良好である。

ケーブルの漏洩電流は回路の接地側に入れたミリアンメーターによつて測定されるのであるが、これは配電盤上に取付けられてゐるので、精確に而も容易に讀むことが出来る。

島津マツフル爐 400型



- 本400型電氣爐は實用的耐久力大。
- ヒートエレメントは其の大きさに依つて太き丸線、角線を使用、而もカーレントデンシティーは充分餘有あるため過負荷に耐へエレメントの壽命も永く現場用として最適。
- 最大寸法90×50×250㎜、容量130KWまでを標準としてゐる。
- エレメントの取換は至極簡単。
- 端子の部分に特別な考案を施す、就中エレメントがヘーアピン式に押入されてゐるものでは爐の外部の接合點では特に加熱のないやう特別な設計を施す。

西原式繰返し引張壓縮疲労試験機

- 1. 試験片に任意の一定應力を正確に生ぜしめる。

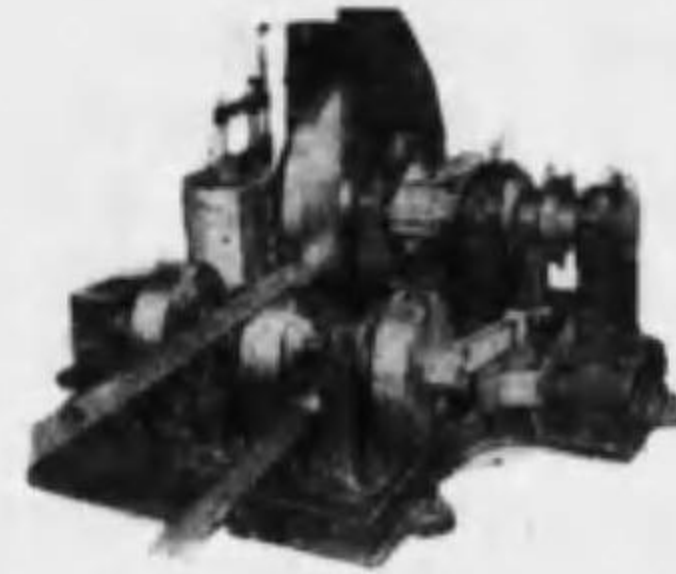

- 2. 生じた應力を正確簡単に算出。
- 3. 機械の回轉に連れてハズミ車の振幅を記録。
- 4. 疲労限度の迅速決定をなし得る。
- 5. 應力調整装置に依り運轉中應力を微細に變化せしめ得る。
- 6. 特許自動停止装置に依り破壊の際には自動的に運轉が停止する。
- 7. 試験片の破壊までの回轉數を知り得る。
- 8. 試験機の容量の大なること

島津自動温度調節器



正確で±0.5°C以内、作業確實、操作簡單、價格低廉。

株式会社島村商店

大阪市西區西長堀南通4丁目9番地

電話新町 917・1089番
1428番

創業 昭和11年
資本 100,000圓
(内拂込 50,000圓)

役員 代表取締役島村正雄
營業品目 電氣材料、工具販賣

島村電機製作所

東京市目黒區上目黒町1丁目203番地
電話 澁谷 853番

創業 昭和4年
所主 島村勝三
工場 同所
營業品目 水銀整流器、タンガー充電器、酸化調整流器無線電源装置

島村電機製作所

名古屋市中區若狹町1丁目19番地

電話 西 5004番

創業 大正5年

所主 島村仙助

工場 同所

營業品目 開閉器=製造免許第362號、大理石スイッチ製作

島谷電機商店

大阪市港區古川町25番地

電話 西 3066番

創業 大正6年

店主 島谷島治

營業品目 電氣用陶磁器及附屬金物

株式会社下田商店

大阪市此花區草薨町8番地

電話 福島 1678・1965番
3548番

創業 大正13年

資本 65,000圓 (拂込済)

役員 専務下田利之、取締役福田勇、美野繁雄、三宅俊雄

工場 同市東淀川區元今里町北通2丁目13番地

營業品目 北越製紙、日立製作所、關西及東邦電線、權田、利昌各特約店、各種リード線(ダイナモ モーター 變壓器用)リボン編組リード、丸線集合裸銅リード線、絹巻銅線、エナメル銅線、瓦斯巻銅線、ファイバースシート 棒 チューブ及加工アートライト 板 棒チューブ及加工、エムパイヤチューブ、エムパイヤタロース、リノテープ、絶縁ワニス、テープ類、マイ

カ製品一切

下平電機製作所

大阪市東成區舍利寺町122番地

電話 天王寺 2448番

創業 大正15年8月

所主 下平宇三郎

工場 同所

營業品目 開閉器=製造免許第397號、▽第5-902・903・904號、配電盤、キヤビネット製造販賣

主要製品

SH型 3,500V用
柱上用油入開閉器

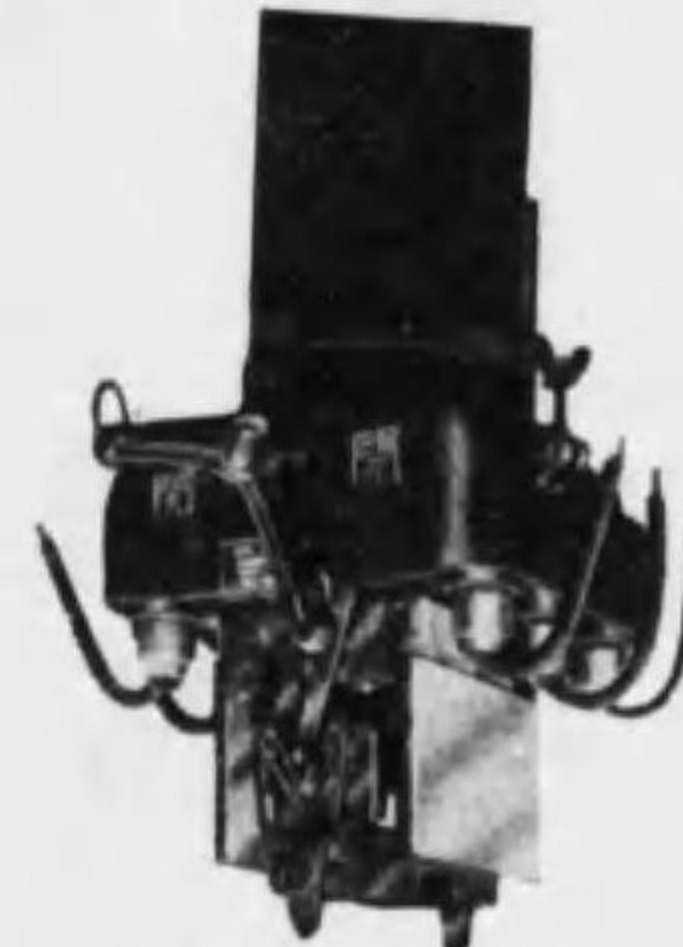

屋内用區分開閉器
3,500V用

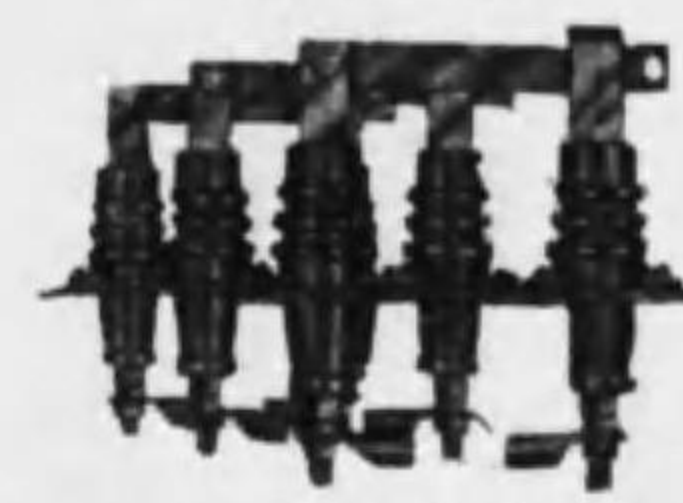

双型開閉器



合資会社下關電氣工業所

下關市豊前田町
電話 2022・2554番

創業 大正6年
資本 20,000圓

代表社員 貴田勝馬
工場 同市竹崎町3丁目
營業品目 電動機、變壓器、配電盤、電機工具販賣

合資会社下村電友舎

東京市淺草區北松山町36番地

電話 淺草 3185・3285番

創業 大正6年

資本 100,000圓

代表社員 下村均

工場 同所及同區菊屋橋2丁目5番地

營業品目 小型電動器=製造免許第909號、單相三相モートル製造

白川電機製作所

東京市芝區白金志田町51番地

電話 高輪 3494番

創業 大正6年9月

所主 白川彌助

代理店 大華電氣株式會社(新京)、太田商會(朝鮮)、朝日商會(名古屋)

工場 東京市芝區白金志田町51番地

營業品目 高低壓電盤、鐵函入分電盤、サビナパネルボドユニット、開閉器=製造免許第364號、開閉器=製造免許第888號(東京電機器具製造組合員)、可熔器=製造免許第880號(同)、點滅器=製造免許第897號(同)、接續器=製造免許第901號(同)、型式承認番號77種、トングルスイッチ及ユニット

主要製品

サビナパネルボドユニット



本器はトングルスイッチの機構に二重パネ安全装置付の特色を有す。價格も又廉價なり。

小型 2P、3P、トングル スキツチ



白鳥電機製作所

東京市牛込區東五軒町36番地

電話 牛込 4778番

創業 明治45年

所主 白鳥詩樓

工場 同所

營業品目 白鳥式電鈴、通信機、電熱器其他

品川護護製造所

東京市品川區南品川町4丁目509番地

電話 高輪 2124番

所主 平河平藏

工場 同所

營業品目 電燈用通信用各ゴム、被覆電線製造販賣、可撓紐線=製造免許第146號、絶縁電線=製造免許第30號

株式会社品川製作所

東京市品川區北品川5丁目421番地

電話 大崎 4141-4145番

創業 明治39年

資本 3,000,000圓

(内拂込 2,250,000圓)

役員 取締役社長武鶴太郎、専務取締役金田武男、電氣部長宗形清

支店 京都市下京區中堂寺鍵田町 電話 下 4284番、名古屋市南區櫻田町 57番地 電話 南 2655番、福岡市千代町 電話 1085番

工場 東京市品川區北品川5丁目421番地

營業品目 電氣計器、瓦斯計量器、計壓器、航空計器製作

品川電機株式会社

東京市品川区五反田 1 丁目

電話 大崎 885 番

創業 昭和 10 年

資本 150,000 圓 (拂込済)

役員 専務豊川篤太郎、取締役前田仁、中村悦、清岡三磨、藤田欽哉、前田久雄、監査役佐藤誠

工場 同所

營業品目 ケーオトロン、受信用 發振用 各真空管光電管、プラント管、無線送受信機製作

品川電線製造所

東京市品川区南品川 5 丁目 18 番地

電話 高輪 8391 番

所主 今條庄五郎

工場 同所

營業品目 絶縁電線=製造免許第 40 號、可撓紐線=製造免許第 70 號

真空興業株式会社

東京市麹町區丸の内 3 丁目 4 番地有樂館

電話 丸の内 4808 番

創業 昭和 11 年

資本 25,000 圓 (拂込済)

役員 社長久間九郎

營業品目 無線電信電話受信材料販賣並投資

株式会社新電社

新潟市上大川前通 6 丁目 1,213 番地

電話 152 番

創業 大正 13 年

資本 30,000 圓 (拂込済)

役員 社長松本塔

營業品目 電氣工事並設計請負、電氣機器材料販賣

合資会社新興社

大阪市北區會根崎上 3 丁目 45 番地

電話 北 1859 番

創業 昭和 6 年

代表社員 上久保新三郎

出張所 徳島縣小松島町 (主任米村勇)

營業品目 電氣土木工事、電機器具材料販賣

株式会社新興電機製作所

大阪市天王寺區勝山通 4 丁目 27 番地

電話 天王寺 1129・1649 番

創業 昭和 8 年

役員 社長井上龍藏

工場 同所及同 2 丁目 53 番地、眞法院町 14 番地

營業品目 スキツチ、開閉器ソケット、各種配線器具製作

新和電熱器製作所

大阪市東區廣小路町 22 番地

所主 桐原敬三

工場 同所

營業品目 接續器=製造免許第 591 號、電熱器=製造免許第 702 號

尙工社

東京市麹町區丸の内 3 丁目 2 番地三菱 21 號館

電話 丸の内 2749 番

創業 昭和 2 年

社主 前川顯一

工場 同市品川区西品川 4 丁目

營業品目 小型變壓器、油入小型變壓器、鑛山用防爆防水型變壓器、直流交流並交流兩用、ヤマト電鈴 (防水型普通型)、尙工社交流無接點電鈴、小型變壓器=製造免許第 770 號、▽ 第 10-66・67・68・69・70 號

主要製品

小型變壓器



尙工社小型變壓器は多年の経験と、獨特の設計法を以て製作し、能率、絶縁耐力及外觀等に特に意を用ひ、江湖の賞讃を博し、諸官廳の御市定は勿論各會社、鑛山、工場に於て多數御採用されたり。

20V A 變壓器 (標準型) 電壓: 一次 100V 二次 4-6-8-10V 30V A 變壓器 (標準型) 電壓: 一次 100V 二次 6-8-10-12V 50V A 變壓器 (標準型) 電壓: 一次 100V 二次 4-6-8-10-12V 100V A 變壓器 (標準型) 電壓: 一次 100V 二次 6-8-10-12V 200V A 變壓器 300V A 變壓器 500V A 變壓器 容量・10V A より 1KVA 迄製作致します。電壓・電流は御指示により如何様共製作致します。丸型屋内用交流無接點電鈴



種類

8吋型	100-110V	15W
6吋	"	15W
4吋	"	8W
3吋	"	5W

1. 本電鈴は無接點無火花式なり、普通の電鈴は皆接點を有し、電流が接點に流れて動作の際火花を發し、接點の焦損を來たし、其の爲め故障を起す事は電鈴御使用者の常に経験する最大の缺點なれども、本電鈴は斯くの如き缺點を全く除去し、連続長時間使用し得る得點あり。

1. 本電鈴は防水型と丸型屋内用の二種類に分ちて、何れ

も電流はコイルのみにて打鈴桿には流れず、打鈴桿は單にベルを打つのみなれば電氣的絶縁完全で又打鈴桿は特種の機械的裝置に依て輕微の力で動作し、振幅は同一で均一の高音を發す。
1. 普通電鈴の音の調節は非常に複雑なり。本電鈴は至極簡單で殆んど調節の必要なし。本品は黒色結晶塗仕上げで外觀優美なり。

正興社電氣工業所

東京市京橋區橋町 2 丁目 1 番地の 9

電話 京橋 1957・8750 番

創業 昭和 10 年

所主 須方安正

工場 同市荒川區三河島町 8 丁目 1,334 番地

營業品目 交流特殊廻轉機製造

株式会社正興商會

福岡市上辻堂島町 15 番地

電話 887・3932 番 1101・4496 番

創業 昭和 5 年

資本 100,000 圓 (拂込済)

役員 専務合清一、取締役土屋直幹

工場 同所

營業品目 開閉器=製造免許第 334 號、可熔器=製造免許第 225 號、各種機器、工具材料販賣、機械設計据付請負、電氣土木工事設計請負

松風工業株式会社

京都市東山區福船岸の上町 14 番地

電話 祇園 1112・1113 番 1114 番

創業 大正 6 年

資本 2,000,000 圓 (内拂込 1,000,000 圓)

役員 取締役社長松風嘉定、専務取締役藤岡幸二、取締役支配人松風憲二、取締役坂井美静、取締役東京出張

所主任高橋孝作、取締役企劃部長大村調智、監査役鶴谷忠治、同仙石謙次郎、營業部長吉川震、工場長關岡正雄、研究部長安田普三、大阪出張所主任吉田龜太郎、福岡出張所主任柳ヶ瀬啓一、滿洲駐在員三木松之助、朝鮮駐在員大村實夫

出張所 東京市京橋區京橋 3 丁目 2 番地の 4 電話 京橋 1022・6686 番、大阪市東區北濱 2 丁目 90 番地 片倉館 4 階電話北濱 2967 番、福岡市西養巴町 47 番地の 6 電話福岡 3124 番

代理店 賀田組 臺北市榮町 4 丁目 4 番地電話 202 番 泰平洋行 大連市紀伊町 64 番地電話 6430 番 同京城出張所 京城南大門通 4 丁目 藤藤ビル内電話本局 3024 番 同奉天支店 奉天千代田通 24 番地電話奉天 3002 番 同新京出張所 新京老松町 2 丁目 9 番地の 2、黒田靜一商店 吳市岩方通 2 丁目電話吳 161 番、齊木清商店 佐世保市園田町 40 番地電話佐世保 798 番、永田十助商店 仙臺市北材木町 168 番地 電話仙臺 2177 番、宮川善五郎商店 中舞鶴本町 1 丁目電話中舞鶴 7 番、さいかや商事株式会社 横須賀市大瀧町電話横須賀 390 番、相模運輸株式会社 横須賀市若松町 88 番地 電話横須賀 36 番、古河公司 上海仁記路 110 號

工場 本社所在地及同區福船上高松町 5 番地 電話祇園 3301 番

營業品目 電氣絶縁用陶磁器 (高低壓碍子、特高碍子、ブツング、開閉器)、電熱用陶器、化學用磁器、耐酸磁器、高級耐火製品、一般濾過陶管、濾過器、細菌濾過管、發火栓

合資会社祥利洋行

奉天平安廣場 電話 3323・5062 番

創業 昭和 10 年

資本 50,000 圓

代表社員 石田晃男

支店 大連市山縣通 55 番地 (主任三輪嘉一)、奉天五局 横街分所門牌 74 番地

營業品目 有線無線電信電話機及 RCA タター製品

合名会社東製作所

東京市向島區寺島町 7 丁目 154 番地

電話 墨田 2695 番

創業 大正 11 年

資本 155,000 圓 (拂込済)

代表社員 曾我馬次郎

工場 同區寺島町 7 丁目 14 番地

營業品目 絶縁用ブラツクテープ、ゴムテープ、純ゴムテープ、ゴム長靴、ゴム手袋、コンパウンド類其他ゴム製品

城北電線株式会社

東京市荒川區尾久町 8 丁目 2736 番地

電話 下谷 2340 番

創業 昭和 11 年

資本 45,000 圓 (拂込済)

役員 社長眞鍋儀十、専務上野藤太郎、取締役權藤常盤、權藤常次郎、監査役大越忠一、小鹽三貞

工場 同所

營業品目 絶縁電線=製造免許第 51 號、可撓紐線=製造免許第 129 號、横巻線及其材料製造販賣

株式会社進和商會

大連市佐渡町 30 番地 電話 代表 2・1121 番 1127 番

創業 明治 38 年

資本 1,000,000 圓 (拂込済)

役員 社長高田友吉、常務小南夫一、取締役三井權三郎、大屋徳次郎、小田村信次、高

田庄助、監査役高田常吉、柳澤成徳
 支店 大阪(主任大屋徳次郎) 奉天(主任當谷一三)、新京(主任岡昇)、哈爾濱(主任澁川正雄)
 營業品目 鋼鐵、電氣 瓦斯水道用 鑛山用 機械及部
 分品、土工用諸機械、鐵道橋梁、船舶及度量衡器其の他

株式會社神保電器製作所

東京市大森區新井宿 7 丁目 17 番地
 電話大森4121・7739番
 創業 大正 8 年
 資本 100,000 圓(拂込済)
 役員 代表取締役神保達、取締役立川友太郎、同田中忠雄、監査役山本治祐
 營業所 同市芝區津松町 1 丁目 17 番地電話芝3610・2345 番
 代理店 及川電機商店、直井商店、ミツワ電機商會、廣島商店
 工場 本社所在地
 營業品目 金屬管及金屬線插=製造免許第 156 號、可熔器=製造免許第 961 號、閉閉器=製造免許第 287 號、點滅器=製造免許第 411 號 第 6—391・373・374・375 號、接續器=製造免許第 504 號、第 7—909・908・910 號、分電盤製造
 主要製品

調整装置附波動スイッチ
 埋込型配線器具を取付ける時、其のボックスが不確に埋込まれてある場合や、壁の上塗が厚くなつた爲めに思はぬ手數と苦心を要する事が往々にしてあるが、本器はドライバーで調整捻子(新案)を廻せば器全體が前後自由に移動する装置で、工事に狂ひがあつても、器の位置を正確に調整する事が出来、従來型の缺點は完全に除去せられ、プレ



一トの取付が簡単に又手際良く立派に仕上られる。

ス

スターフューズ製作所

東京市澁谷區氷川町 31 番地
 電話 青山 6354 番
 創業 大正 11 年
 所主 徳植數太郎
 工場 同所
 營業品目 可熔器=製造免許第 218 號

スタンレー電氣株式會社

東京市芝區田村町 5 丁目 6 番地
 電話 芝 370・374 番
 創業 大正 9 年
 資本 500,000 圓(拂込済)
 役員 社長北野隆春、取締役北野政治、高田亥十二、監査役草野耕造、大木惠吉、支配人大木日出雄
 支店 大阪市北區堂島濱通 1 の 107 番地電話北 333 番(主任田中常雄)
 工場 東京市目黒區中目黒 2 丁目 605 番地 電話大崎 1232・1233 番
 營業品目 自動車用電球、航空機用 船舶用電球、家庭用並裝飾用電球、各種懐中電球類、各種電氣器具、ホロー引抵抗器製造販賣

合資會社須賀賢一郎商店

東京市下谷區御徒町 1 丁目 71 番地
 電話 下谷 4729 番
 創業 昭和 2 年
 代表社員 須賀賢一郎
 工場 同市品川區大井濱川町及同區西大崎
 營業品目 乾電池、電氣ラヂオ製作卸販賣

須永製作所

東京市芝區三田四國町 2 番地 2 號
 電話三田 616・4259 番

創業 大正 5 年
 所主 須永力造
 代理店 西川商店 大阪市西區立賣堀北通り 2 丁目 34 番地、首藤電氣商會 京城府三坂通り 238 番地
 工場 東京市芝區三田四國町 2 番地 25 號及同市品川區大井森下町 404 番地
 營業品目 ベークライト成型品、各種電氣絶緣器具製造 點滅器=製造免許第 465 號 接續器=製造免許第 578 號
 主要製品 卓上用押鈕スイッチ 20ヶ所用



合資會社須磨商會

大阪市東區平野町 3 丁目 35 番地
 電話 北濱 3267 番
 創業 昭和 8 年
 資本 50,000 圓
 代表社員 平賀義人
 工場 兵庫縣川邊郡川西町
 營業品目 ラヂオ受信機、無線電信電話器、諸機械設計製造

諏訪工業株式會社

東京市日本橋區茅場町 1 丁目 12 番地
 電話茅場町 1440・1441 番
 創業 昭和 3 年
 資本 50,000 圓(拂込済)
 役員 取締役社長山名實雄、専務取締役安川五郎、取締役竹下正軌、石川明、監査役花井忠一
 出張所 横濱市中區常盤町 2 丁目 10 番地 電話長者町 5530 番
 營業品目 私設交換機、私設電話機、市内専用電話、電柱及腕木、材料販賣、工事設計請負、

諏訪工業株式會社

大阪市北區會根崎上 3 丁目 30 番地
 電話 北 1562・2202 番 1563・4324 番
 創業 昭和 7 年
 資本 100,000 圓 (内拂込 65,000 圓)
 役員 社長阪田成一
 出張所 神戸市神戸區元町 6 丁目 101 番地、京都市下京區四條通西洞院東入
 工場 大阪市東淀川區下新庄町 645 番地
 營業品目 電話機及交換機、附屬品製造、私設電話工事請負
 主要製品 電話交換機



當社製交換機には磁石式局用、共電式局用、自動式局用の三種類あり。最も多く製作するのは自動式局に使用する私設交換機なり。
 本機各部回路共運信局の指定を受けたもので性能優秀なり。
 本機の回線収容量最大収容量は下記の通り。
 壹座席交換機(交換手一人用) 局線 5、私設線 40
 貳座席 " (交換手二人用) " 10 " 100
 參座席 " (交換手三人用) " 15 " 150

壽美屋電氣株式會社

靜岡市梅屋町39番地
電話 靜岡2892番
創業 昭和4年
資本 30,000圓
役員 社長松岡昂
代理店 東京電氣縣下代理店
營業品目 マツダランプ、其他東京電氣製品販賣

合資會社水利工業社

大阪市西淀川區浦江南
2丁目40番地
電話 福島5031番
創業 昭和3年
資本 35,000圓
代表社員 横道賢
營業品目 タービン水車、ベルトン水車

末廣商會

東京市淀橋區東大久保
1丁目464番地
電話 四谷2357番
創業 昭和5年
會主 加味廣助
工場 同所
營業品目 特許品並電氣機器製作

合資會社末廣商社

大阪市西區立賣堀通5
丁目12番地
電話 新町761・2857番
創業 昭和4年
資本 100,000圓
代表社員 佐々木清次
營業品目 電氣ドリル及電氣工具

株式會社菅原電氣商會

東京市京橋區銀座町西
7丁目4番地
電話 銀座905-907番
電話 銀座914-916番
創業 明治41年
資本 700,000圓(拂込済)
役員 代表取締役菅原卓、同調圓助、取締役菅原實、監查役菅原弘篤
支店 大阪市此花區上福島中
2丁目74番地 電話 364-

366番 1930-1931番
出張所 札幌市南一丁目14番地 電話 4343番
工場 東京市品川區北品川5
丁目482番地 電話 大崎
1139・1140番、雲母鑛業部
朝鮮咸鏡北道吉州部長白面
林洞

營業品目 電氣諸機械、電話及通信器具、計器及測定器
ケーブル電線、電話用コー
ド、電熱線及抵抗線、電燈
用器具材料、コンヂツトチ
ューブ、電氣鐵板販賣
ヴァニツシユ、コムバウン
ド、エムバイヤクロス、
リノテープ、エムバイヤチ
ューブ、マイカナイト板、
フレキシブルマイカ、綿テ
ープ、ゴムテープ、プレス
パンシート、ファイバー、
レツドロップペーパー、天
然マイカ製造並加工、電氣
工事請負

菅原電氣商會

大阪市南區東清水町49
番地
電話 南2043・4203番
創業 大正6年
會主 菅原定一郎
工場 同市天王寺區勝山通4
丁目14番地
營業品目 電氣照明器具製作

杉浦電機製作所

大阪市港區抱月町3丁
目3番地
電話 西3211番
創業 大正11年
所主 梶浦藤一
支店 沼津市外靜浦、宇和島
市港町
出張所 神奈川、靜岡、愛知
三重、和歌山、愛媛、宮崎
福岡、徳島
工場 大阪市港區南境川町3
丁目50番地
營業品目 各種充電器、蓄電
池及特殊變壓器、集魚燈及
照明器具、船舶用直流發電
機

株式會社杉田商會

神戸市神戸區元町通4
丁目48番地
電話 三宮513番
創業 大正13年
資本 100,000圓(拂込済)
役員 社長梶田繁治
支店 大阪市北區小松原町63
番地 電話北6291番
營業品目 三菱電機製品元扱
店

杉田商事株式會社

新潟市川端町6丁目
電話 3093番
創業 昭和9年
資本 50,000圓
(内拂込 12,500圓)
役員 社長杉田至、取締役原
忠司、武藤信一、監查役杉
田サト
工場 新潟市沼垂萬代橋通り
營業品目 電氣機械器具、工
作機械工具、事務用器

株式會社杉元商店

大連市榮町32番地
電話(3)-3798・3887番
創業 昭和11年
資本 100,000圓(拂込済)
役員 専務取締役杉元篤衛
出張所 奉天 宇治町14番地
ハルビン 斜紋一丁目
工場 大連市財神街50番地
電話(3)4204番
營業品目 機械工具、電氣工
品、石綿製品製造販賣

**合資會社杉山スプリ
ング製作所**

東京市城東區大島町3
丁目322番地
電話 本所4466番
創業 大正5年
代表社員 杉山藤一
工場 同所
營業品目 一般發條及航空機
部分品製作

杉山電器製作所

東京市城東區大島町6
丁目178番地
電話 本所3179番
創業 大正8年
所主 杉山孝一
營業品目 特許フレキシブル
スタンド製作

鈴木賀八商會

東京市芝區田村町1丁
目3番地 鳥羽ビル
電話 銀座235・3612番
電話 銀座4702番
創業 大正13年
會主 鈴木賀八
工場 同市荒川區三河島4丁
目3155番地
營業品目 白金族合金、銀合
金、タングステン接點、計
器用抵抗線、電氣用材料一
般

鈴木喜一商店

東京市本所區厩橋3丁
目11番地
電話 墨田3058・3814番
電話 墨田1849番
創業 昭和8年
店主 鈴木喜一
出張所 會津若松市扇通寺町
電話 641番
營業品目 鐵木捻子、折込ネ
ジ、鉄卸販賣

鈴木合金製作所

大阪市港區福町1丁目
10番地
電話 櫻川2058番
創業 大正6年
所主 鈴木彦次郎
營業品目 各種電氣抵抗器及
抵抗格子専門製作

鈴木合名會社

福島縣大沼郡本郷町
3328番地
電話 37・46番(工場用)
創業 大正5年
資本 15,000圓
代表社員 鈴木秀悟
工場 同所

營業品目 高壓用碍子、碍
管製造並陶磁器一般販賣

合名會社鈴木商店

東京市芝區南佐久間町
1丁目5番地
電話 芝1648・2956番
創業 大正12年
資本 20,000圓
代表社員 鈴木泉
工場 同市芝區金杉川町23
番地
營業品目 双型ナイフスキツ
チ、高臺並臺シーリングロ
ーゼット、防水ソケット類
其他配電盤、製造及販賣、
可熔器=製造免許第250號
▽第4-87...90號、開閉器
=製造免許第353號、▽第
5-83...85號、接續器=製
造免許第549號、▽第7-
725...726號同799號
主要製品
大理石臺双型開閉器
▽第5-85號100A2P、ナイ
フスキツチ

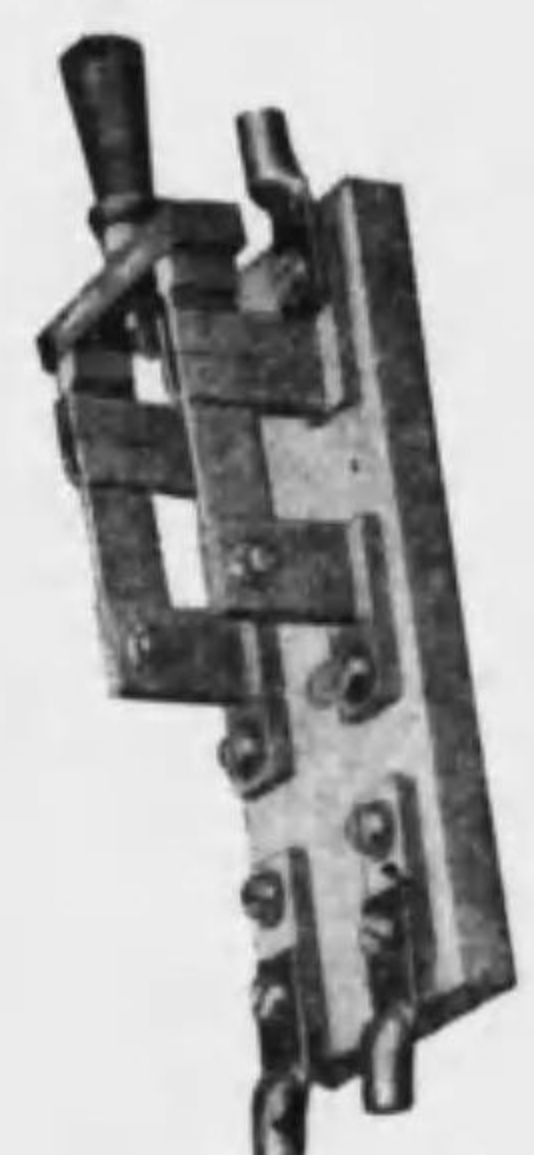

鈴木商店

東京市本所區東駒形2
丁目2番地
電話 墨田1453番
創業 昭和2年
店主 鈴木作太
營業品目 フォードランプ發
賣元、電氣器具、各種電球
乾電池類、ラヂオ部分品其
他電機一式卸販賣

**合名會社鈴木セード
製造所**

大阪市東成區東今里町
389番地
電話 東7216番
創業 明治40年
代表社員 鈴木政一
出張所 東京市深川區永代2
丁目22番地
營業品目 街路用工場用照明
器具、球型引セード製造

鈴木惣治郎商店

東京市淺草區向柳原町
1丁目14番地
電話 淺草3238番
創業 昭和4年
店主 鈴木惣治郎
營業品目 エスケー印電球
千鳥ニツケルランプ ウテ
ナ乾電池 發賣元、電機器
具材料、電線及コード、自
轉車電燈、各種電球、乾電
池類販賣
主要製品
千鳥ニツケルランプ



鈴木電機製作所

東京市芝區松本町22
番地
電話 三田3864番
創業 大正9年
所主 鈴木義作
工場 同所
營業品目 配電盤、開閉器=
製造免許第885號

鈴木文雄商店

東京市芝區濱松町2丁
目11番地の8
電話 芝1044・3558番

創業 大正15年
店主 鈴木文雄
工場 同市蒲田區萩中町17番地
營業品目 綿 瓦斯製ホワイトテープ、高級製高壓用エンバイヤーチューブ、英式コードハスナー發賣元、ミクニ印ブラックゴムテープ
 松脂入糸 棒半田、無酸ペースト製造、其他電氣一般諸材料卸販賣

主要製品

- 綿テープ、瓦斯テープは各電線及モータ線捲の絶縁用として使用する。
- 高級エンバイヤーチューブは細部及細密な器具、計器、飛行機等の電線絶縁用を使用する。
- 英式コードハスナーは天上用ソケット、器具等にコードを使用せる際鋼線の補助になる。
- ミクニ印ブラックゴムテープは第三第四種ゴム絶縁電線の接続(ジョイント)の際使用する。
- 松脂入糸棒半田無酸ペーストは鋼線接續半田場の際、無酸ペーストは特に細鋼線及高級精密機器計器等鹽酸の代用に使用する。

砂崎製作所

京都市東山区山科四宮町岩久保11番地
電話 山科155番
創業 昭和5年
所主 砂崎政雄
代理店 同市今西通2丁目5番地 池本増太商店
工場 本工場 京都市東山区山科四宮岩久保町11番地、捻子工場 同区山科四宮神田町、小物工場 同区山科竹鼻竹野街道町10番地
營業品目 電車軌道部分品一式、金屬撓物捻子類一式、高低壓配電盤、分電函、開閉器類、開閉器=製造免許第925號、同第5-812號、同813號、同814號、其他

製造

砂田商會製作所

大阪市天王寺區上沙町2丁目27番地
電話 南6244番

創業 昭和5年

所主 砂田恭宏

工場 同所

營業品目 電燈照明器具製造 専門

砂場電機器具製作所

大阪市東區谷町3丁目35番地

所主 砂場彌吉

工場 同所

營業品目 開閉器=製造免許第301號

株式会社住友本社

大阪市東區北濱5丁目22番地

電話 北濱206(12)番

創業 昭和12年

資本 150,000,000圓

役員 代表取締役社長住友吉左衛門、代表取締役小倉正恒、取締役八代則彦、松本順吉、今村幸雄、岡府精一、吉田俊之助、山本信雄、監査役大平賢作、岡橋林、經理部長山本信夫、總務部長河井昇三郎、人事部長田中良雄

支店 東京市麹町區丸の内1丁目2番地

販賣店 東京、横須賀、名古屋、神戸、吳、福岡、上海、京城

營業品目 投資、物品販賣、鑛業、農林業、其他

住友機械製作株式会社

愛媛縣新居郡新居濱町乙1番地の1

電話 惣開107・354・358番

創業 昭和9年

資本 5,000,000圓

(内拂込3,750,000圓)

役員 社長小倉正恒、常務三村起一、取締役國府清一、

山本信夫、荒木宏、宮川清、監査役松本順吉、荒川英二、業務部長兼庶務課長高橋又次郎、製造部長宮川清、技師長松尾寛一、研究課長早川幸一、業務部副長兼商務課長經理課長岡久吉、作業課長峰岸一郎、製造部副長兼工務課長南部直正、検査課長溝淵義雄

工場 同所

營業品目 搬送機(起重機、コンベヤー、捲揚機)鑛山用採掘及選礦用機、製鍊及硫酸製造装置、原動機、電氣機、開閉器=製造免許第826號及鑄造品製造

住友金屬工業株式会社

大阪市此花區島屋町37番地

電話 505(3)・513(2)番 8127(7)番

創業 明治30年

資本 50,000,000圓

(内拂込45,000,000圓)

役員 會長小倉正恒、専務吉田俊之助、荒木宏、常務春日弘、木下亮吉、田中作二、取締役國府精一、山本信夫、杉浦潤三、久島精一、監査役八代則彦、松本順吉、今村幸男、谷林徳太郎、淡輪敏雄、〔本店〕營業所長春日弘、總務部長久島精一、技師長杉浦潤三、田原友輔、高木弘、營業所副所長兼製鋼品部長鋼管部長查業課長小關良平、伸銅品部長門松榮之助、購買部長秋山順一、總務部副長兼總務課長中川路貞治、總務部經理課長菊地一男、〔伸銅所〕所長兼検査部長松田俊、副所長兼業務部長勞務課長馬場武一、製造部長丸山五男、研究部長田邊友次郎、〔製鋼所〕所長荒木宏、副所長兼工務部長野村勝、第一製造部長山崎章、第二同川本良吉、研究部長柳澤七郎、検査部長田原友輔、業務部長兼會計課長坂路進、〔鋼管製造所〕

所長兼技術部長木下亮吉、副所長田口卯吉、製造部長立花好孝、研究部長網川武良司、検査部長大石平次、業務部長兼勞務課長庶務課長白井勇

出張所 佐世保、舞鶴、長崎

販賣店 東京、札幌、仙臺、横須賀、名古屋、神戸、吳、福岡、京城、上海

營業品目 伸銅所製品…特許復水器管アルブラック、ブスパー及コンミューターバー用銅棒、電車コントローラー用眞鍮異形棒、電線柳用眞鍮帶板、電氣器具用眞鍮長尺板輕合金各種製鋼所製品…電氣鐵道車輛用車輪、外輪、輪心、車軸輪バネ、ボギー及シングルトラック、自動連結器、ギヤ、ホキール及ピアノチクリーパー、發電機及電動機フレーム、ロータースパイダー、アマチュアシャフト、KSマグネット、新KSマグネット

〔鋼管製造所製品〕火力發電所用罐管、焰管及過熱管、發電機軸用鋼管、電車パンタグラフ用鋼管

株式会社住友電線製造所

大阪市此花區恩貴島南之町60番地

電話 1503・1504番 2500-2502番 土佐 3205・3206番 受信専用1264・1770番

創業 明治30年

資本 30,000,000圓(拂込済)

役員 會長小倉正恒、専務田中良雄、常務別宮貞俊、取締役古田俊之助、山本信夫、小畑忠良、ジェー・イー・フラム、西田正一、篠塚貞勝、監査役國府精一、岡橋林、大平賢作

出張所 住友金屬工業株式会社出張所 京府府加佐郡中舞鶴町余部686番地の1、長崎市袋町30番地、佐世

保市泉町89番地
販賣店 東京市麹町區丸の内1丁目住友ビル内、名古屋市中區廣小路通6丁目3番地、仙臺市南町56番地、神戸市神戶區榮町通1丁目11番地、札幌市北一條西3丁目3番地、福岡市下土居町3番地、横須賀市小川町3番地、京城府黄金町1丁目101番地、吳市本通4丁目25番地、上海九江路69號

代理店 日本電氣株式会社臺北出張所 臺北市本町1丁目43番地、横山商會 金澤市南町19番地

工場 本社所在地

營業品目 裸線、裸燃線、護謨絶縁電線、可撓紐線、木綿絶縁電線、電力ケーブル、電信電話ケーブル、其他特殊線、附屬器具、硬質合金製品、OF式蓄電器、丹麥絶縁電線=製造免許第2號、可撓紐線=製造免許第62號

主要製品

OF式C型蓄電器



本器は搬送電話装置回路に使用せられる静電蓄電器である。即ち架空送電線を利用する搬送電話回路の高壓側蓄電器として66kV~220kV送電

線に直結せられるもので、その容量は0.001又は0.002μFのものが最も多い。

尚本器はキャパシティー・ボルテージ・デバイダーとして普通の變壓器を用ひる代りに直接110~220kV架空線より100VA程度の低壓電力をとり、該送電線保護用繼電器其他の電源として使用する目的にも用ひられる。

OF式S型蓄電器



S H 型



S E 型

本器は波形平滑用其他の直流高電壓路に使用せられる静電蓄電器である。SH又はSI型は、主としてレントゲン發生装置の直流電源に用ひられるもので100~200kV用のもの最も多く、形體小なるものは全部油浸として可撓レントゲン發生器に納められる。300~400kV用のもの

はこれをコッククロフト結合法によりて1,000kV附近の直流電源を得るに用ひられ、原子核構造の研究に資せられる。SE型は10~80kV用回路に多く用ひられるものでこれを集めて人工雷発生装置放電・流利用方面等に使用せらる。

OF式P型蓄電器



本器は負荷力率の改善又は電圧調整の目的に使用せられ静電蓄電器である。3,300V用5~100kVA単位のもの配電線の柱上、電動機附近又は電力需要家の變電室に力率改善用として設置せられ、100~400kVA単位のものこれを數十個二段又は三段に配列して大口需要家又は變電所に設置し、集合負荷の力率改善に資せられる。これを一次又は高次變電所に数群に分けて設備し、單獨又はこれと負荷時電圧調整器、廻轉進相機と結合して自動的に電圧調整を行ふ方式も亦實施せられてゐる。現在66,000V~22,000V回路に行はれてゐる上記方法はすべてOF式蓄電器を利用せられてゐるものである。

セ

セーオー電機製作所

大阪市西區下通1丁目6番地
電話 土佐堀 5051番
所主 福岡齊一郎
營業品目 無電池電話機、マグノホン、JOマイクロホン

株式会社センター電機製作所

大阪市天王寺區東高津南之町33番地
電話 南 1709番
創業 昭和11年
資本 250,000圓(拂込済)
役員 代表取締役龜井讓太郎
營業品目 ラヂオ受信機及部品、電氣理髪器具製造

瀬榮合資會社

瀬戸市深水町664番地の1
電話 瀬戸 2018番
創業 昭和4年
資本 140,000圓
代表社員 加藤兆之助
營業品目 陶磁器製造販賣

瀬崎營業所

大阪市天王寺區逢坂下の町51番地
電話 戎 3705番
創業 大正2年
所主 瀬崎武熊
出張所 同市大正區新干歳町17番地 電話 櫻川 3149・5414番
營業品目 電柱材各種、枕木材各種

瀬戸電氣商店

東京市芝區濱松町2丁目23番地
電話 芝 1236番
創業 大正11年
店主 瀬戸竹治郎
株式会社日立製作所、東洋フアイバー株式会社、北越

製紙株式会社特約店
營業品目 電氣絶縁材料一般販賣

瀬戸電機商工株式会社

瀬戸市瀬戸3010番地
創業 昭和3年
資本 20,000圓(拂込済)
役員 取締役加藤萬次郎、齋藤市五郎、加藤幸八郎、加藤覺助、川村啓、岸勝、若松豊重、監査役加藤祝夫、加藤吉太郎、石川鐵造、加藤悦助
工場 同所
營業品目 電氣用陶磁器製造販賣

瀬戸陶磁器工業組合
綜合共同販賣所内電機部聯合會

瀬戸市瀬戸3,232番地の1
電話 代表 3201番
創業 大正15年10月
資本 137,480圓
代表者 鈴木舜二、組合員數1110名
營業品目 電機用陶磁器及其他陶磁器製造販賣

瀬戸陶磁器商業組合

瀬戸市大字瀬戸町301番地
營業品目 開閉器=製造免許第294號、接續器=製造免許第506號、電熱器=製造免許第651號、點滅器=製造免許第418號、可熔器=製造免許第204號

合資會社妹尾材木店

名古屋市千種區若竹町4丁目5番地
電話 南 5917番
創業 昭和2年
資本 9,500圓
代表社員 妹尾信雄
工場 名古屋市千種區八熊町畑代1675番地
營業品目 杉橋マレニツト注入電柱、樺碗木、垂木、松

丸太、電氣用内線外線木製品、一般建築木材

合資會社正計社

京都市下京區八條和氣14番地
電話 下 7223番
創業 大正13年
資本 25,000圓
代表社員 片岡純
工場 同上
營業品目 電流計、電壓計、小型及計器用變壓器、タンカー充電器、浮式スイッチ、小型變壓器=製造免許第791號、第10-095號、第10-096號、第10-097號

成電舎

東京市芝區三田四國町18番地
電話 三田 1932番
所主 成川讓太郎
工場 同所
營業品目 可熔器=製造免許第229號、開閉器=製造免許第344號

成電舎電機製作所

東京市江戸川區上一色町958番地
所主 片岡憲太郎
工場 同所
營業品目 小型電動器=製造免許第734號

西部電氣工業所

福岡市大字比惠1,142番地
電話 486・1741番
創業 昭和2年
所主 福田稔
工場 同所
營業品目 開閉器=製造免許第292號

聖光電氣工業所

東京市京橋區銀座西8丁目4番地
電話 銀座 2055番
創業 昭和10年11月
所主 兒玉衛一

營業品目 電流制限器—製造
免許第842號、第11—054
號 同055號 同056號

主要製品

聖光式
電流制限器

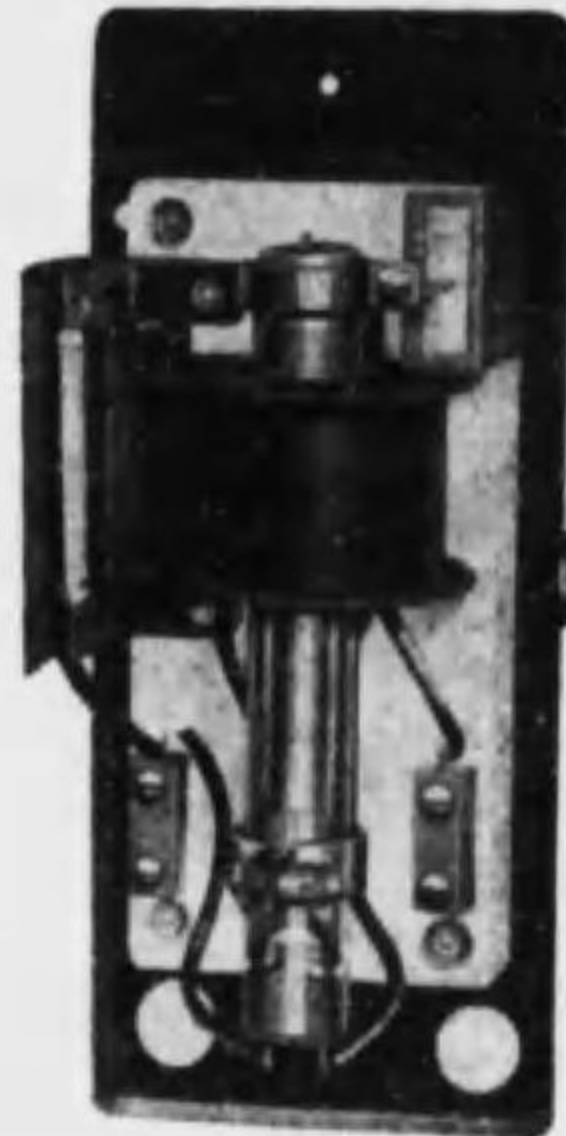

内部機構



外觀

100—110 VOLT.
50—60 CYCLE.
0.25—1.0 AMPERE.

本器は電磁式なるを以て、一度調整すれば、時と場所と寒暑とを問はず、働作一定不變にして正確に約束電流を通過せしむるも、若し過剰電流を通過せしむれば、直に且確實に働作して、電流を最大量の約3割以下に制限す。電力供給會社は是に依りて、豫定以上の電流を需用者が擅用することを防止し、併せて過電流より起る種々の危険を防止

することを得べし。

過剰電流の止む時は本器は自動的に復舊して又約束電流を通過せしむ。長時日の使用に耐え、消費費は皆無、ラヂオに影響なし。

株式會社盛工社

東京市蒲田區東六郷3
丁目5番地の8
電話蒲田3507番
創業 昭和10年
資本 500,000圓
(内拂込 125,000圓)
役員 社長米村敏郎、専務溝
尾九一

營業品目 電信電話用部分品
自轉車用發電ランプ製造

精機工業所

大阪市大正區三軒屋濱通
1丁目55番地
電話898・1299・3009番
櫻川 3515・4291番

創業 大正11年
所主 龜山多通雄
出張所 東京、福岡、札幌、
新京
工場 大阪市東成區北中濱町
1丁目26番地
營業品目 特許低速度モータ
ル特許減速装置各種製作

合資會社精工社製作所

東京市芝區新橋3丁目
18番地
電話芝1046・3646番
創業 大正8年
資本 30,000圓
代表社員 和田二郎、技師長
石川順次

出張所 同市荒川區尾久町1
丁目776番地電話6427番

代理店 株式會社弘電社、内
田電氣會、株式會社建興
會、安藤商店、大倉商事
株式會社

工場 東京市芝區新橋3丁目
18番地、同區白金三光町
513番地 電話高輪3228番

營業品目 交流電動機 交流
發電機、直流發電機、直流
電動機、モーターサイレン

自動發電裝置、配電盤、映
寫用電動發電機、(專賣特許
第116796號同第116895號)

精巧會製作所

東京市豊島區高田南町
1丁目206番地
電話牛込6597番

創業 大正12年

所主 大山銀松

特約店 森電機製作所(名占
屋)、村主電氣會(仙臺)兒
玉商店(東京本所)、高柳商
店(豊橋)池田電機會(新
潟)、坂井電力會(濱松)、
栗田宗治會(足利)、佐藤
忠三商店(静岡)、大塚工業
所(東京本所)、小澤組工業
所(三島)、小暮商店(東京
深川)、奥田商店(東京本所)
營業品目 電動機製造販賣

株式會社精電舎

東京市麹町區丸の内3丁
目2番地東7號館
電話丸の内4830・4831番

創業 明治42年

資本 300,000圓

(内拂込 255,000圓)

役員 常務宮原道一、取締役
安東孝、松岡清作、杉崎治
三郎、監查役東海林仲左衛
門、工場長千葉胤清、試験
課長梶川銳文、設計課長成
田秀雄、工作課長細矢亮一
販賣課長田中廣、外國課長
鈴木治、會計課長清水清

營業所 大阪市西淀川區傳法
町北3丁目104番地電話土
佐堀1290・3659番

工場 東京市蒲田區今泉町
271番地 電話蒲田4338・
3762番

營業品目 開閉器—製造免許
第945號、接續器—製造免
許第946號、直流發電機及
電動機、交流發電機及電動
機、充電用及信號用電動發
動機、電氣動力計、配電盤
抵抗器具其他附屬機器一式

精電舎

精工舎電氣時計販賣所
大阪市西區立賣場北通
1丁目

電話新町 24・25・551番
555・1790番

創業 昭和9年

所主 和田豊弘

出張所 神戸市神戶區加納町
5丁目

駐在所 京都

營業品目 電氣式自動時報時
計、各種電氣時計、タイム
レコーダー

株式會社整電社製作所

東京市墨谷區元廣尾町
1番地

電話高輪3948・6187番

創業 昭和11年

資本 150,000圓(拂込済)

役員 取締役社長鈴木徳彌、
常務取締役村井清太郎、取
締役前田徳藏、志村作太郎
村井章孝、監查役佐瀬浩、
村井慶治郎

出張所 大阪市此花區玉川町
4丁目東、京都市下京區土
手町正面上、名古屋市中
村區日置通2丁目33番地
福岡市下奥町14番地

工場 東京市麻布區廣尾町61
番地、同市品川區大井水神
町2,205番地

營業品目 SO電氣淨油機、
ネオントランス、小型變壓
器—製造免許第764號、第
10—1—16號及第10—
119號、ネオン管製作機、
電氣銲接機、高壓マイカコ
ンデンサー、高周波電氣爐
各種整流裝置、デカシフア
イヤー、ボムバーダー、イ
ンダクションコイル、抵抗
器變壓器、各種整流器製作
主要製品

電氣爐用電源變壓器
自家用變電室用變壓器の一
種で容量750kVAで、3臺
セット2,250kVAの電源に
して用いられる。
一次電壓は3,450/3,300/



3,150ボルト 高内切換裝置付
で、二次側電壓は105/210ボ
ルトである。

高周波電氣爐



静止型變流裝置付電氣爐は
本質上力率低く負荷性質とし
ては餘り良好とは云はれませ
んが、本機は之を改善する爲
電源側に蓄電器を挿入し、力
率を80%以上に改善するを
得ました。

SO電氣淨油機

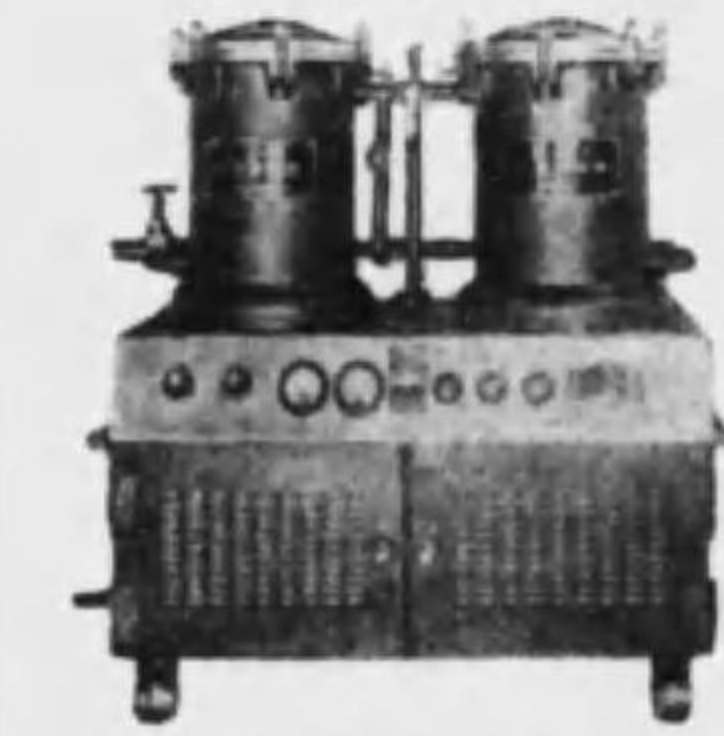

本機は従来のフィルターブ
レス式、遠心分離方式の淨化
裝置とは全然その機構を新た
にし、機械的濾過と電氣的吸
着の兩作用の併用によつて、
只一回の濾過で油の性質を純

頂迄引上げることの出来る劃
期的の發明品である。
高力率型ネオン・トランス

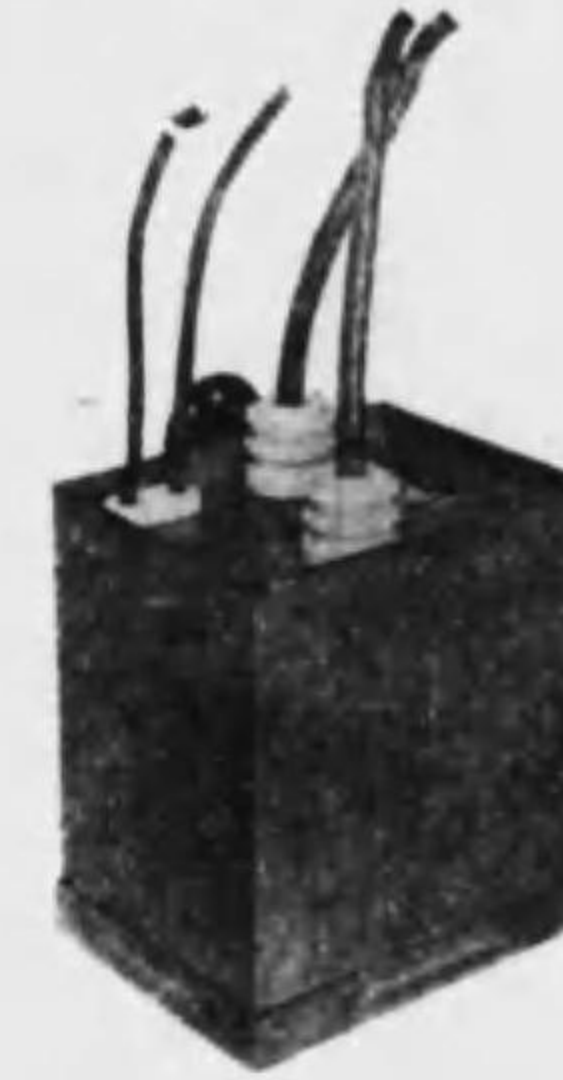

従來型1萬5千ボルトは
400ワット負荷、1萬2千ボ
ルトは300ワット負荷として
料金を課せられて参りましたが、
本器に依れば前者は200
ワット後者も200ワットと取
扱はれるので料金は一躍半減
致すこととなります。

又従來型に比して特筆すべ
きことは、その取付方法の簡
易化にある。今迄はトランス
を直接螺子止めしたものであ
るが、之は取付時の手数は勿
論、其の後の保守にも至つて
不便であつた。

然し本器は此の缺點を完全
に一掃するを得ました。即ち
合理的に出來た取付器具を持
つて造り物に取付ける。重量
等も従來型に比し却つて輕減
し得ました。

銲接機



電源變壓器の電壓加減裝置
電極部分の微妙なる動作等は

本器の特徴で、獨特の技術と洗練されたる工作に依つて成つてゐる。手許照明用の電燈を附随せるものである。

摺動抵抗器

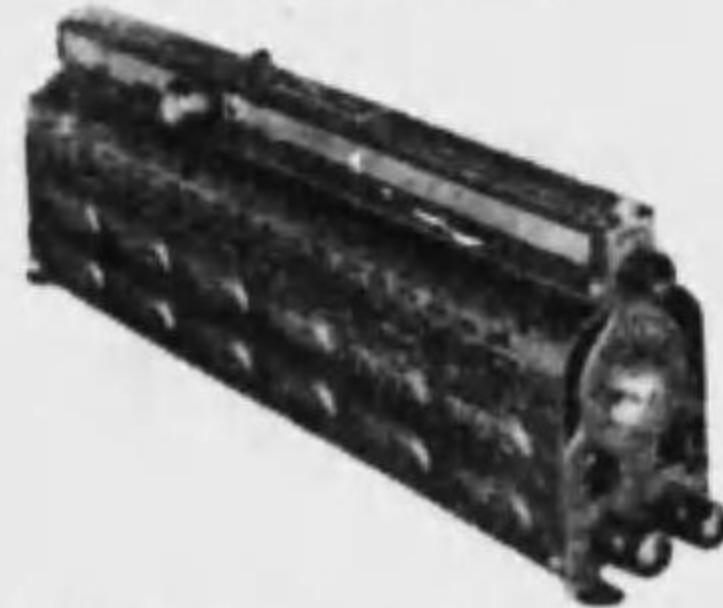

- 1. 摺動抵抗器
- 2. 加減抵抗器 (ノツチスライダース式)
- 3. グリッド式抵抗器

の三種に分類して居ります。

- 1. 摺動抵抗器は比較的小電流を加減調節するに至極便利な抵抗器であつて、回路は断續なくして電流を微細に加減し得られる特色があり
- 2. 加減抵抗器はノツチスライダースに依て抵抗値を加減する抵抗器で、中容量電流回路挿入に適して居る。
- 3. グリッド抵抗器は大電流用に於て、特殊鑄物製のグリッド抵抗器を用ひてあり、抵抗値の加減は普通盤面に取付けたノツチスライダースに依て平滑容易に行はれる

精美電機製作所

東京市品川区五反田 1 丁目 379 番地
電話 大崎 3058 番
創業 昭和 8 年
所主 矢崎兼男、大久保竹士
工場 同所
營業品目 配電盤及特高器具
可熔器=製造免許第 211 號
開閉器=製造免許第 413 號
接続器=製造免許第 528 號

合資會社昭榮電機製作所

東京市深川区千田町 6 丁目 3 番地
電話 本所 4682 番
創業 昭和 8 年

資本 17,000 圓
代表社員 高畑雄治
出張所 札幌、京城、名古屋
横須賀
營業品目 照明器具設計製作
配線工事請負

昭光電球株式會社

東京市麹町區丸の内 2 丁目 18 番地
電話 丸の内 4815 番
創業 昭和 11 年
資本 100,000 圓
(内拂込 25,000 圓)

役員 取締役島田元太郎、入野寅藏、島田弘毅
工場 同市大森區堤方町
營業品目 電球製造販賣

株式會社昭工舎

東京市淀橋區下落合町 2 丁目 655 番地
電話 落合 3083 番
創業 昭和 4 年
役員 代表取締役桑野治夫
出張所 神戸市山本通り 3 丁目

工場 本社所在地
營業品目 開閉器=製造免許第 370 號、オルファ製品、接続用合金、タングステン銅、シルヴァーロイ、パイメタル他精密機器用特殊材料

合資會社昭電社

奉天稻葉町 9 番地
電話 區(3)4725・5921 番
創業 昭和 10 年
代表社員 山崎二郎
出張所 新京入船町 4 丁目 25 番地
電話 33780 番
營業品目 内外線電氣工事請負

合資會社昭電社

東京市足立區千住大川町 49 番地
電話 足立 2527 番
代表社員 野崎讓吉
工場 同所
營業品目 小型電動器=製造免許第 754 號製造

昭立電機計器製作所

東京市大森區堤方町 570 番地
電話 大森 2528 番
創業 昭和 6 年
所主 芝田國俊
營業品目 電氣計器、精密電機、通信機

昭和クレター株式會社

大阪市西區土佐堀大同ビル
電話 土佐堀 2536・3118 番
4343 番

創業 昭和 7 年
資本 250,000 圓
(内拂込 62,500 圓)

役員 社長富村研三、取締役水原豊次、林勳、富村三郎
監査役都賀清一、支店長林勳

支店 東京市本郷區弓町 1 丁目 2 番地
電話 小石川 7623 番
營業品目 電柱支線防腐材、絶縁防水材料

昭和科學研究所

東京市大森區新井宿 6 丁目 713 番地
創業 昭和 10 年
所主 伴秀雅
出張所 京城府並木町 151 番地の 26

代理店 藤沼電機製作所 東京市大森區市野倉町
營業品目 特許電燈自在器、四段點滅ソケット、ブルスキツチ

主要製品 特許四段點滅器



電熱にも使用出來得る四段點滅自在は本器の特長、ベークライト製にして體裁優美。

昭和鑛業株式會社大阪支店旭工場

大阪市旭區蒲生町 422 番地
電話 東 2728 番
旭 2987 番

創業 大正 13 年
資本 30,000,000 圓
(内拂込 25,000,000 圓)

役員 工場長笹岡喜代太
本社 東京市日本橋區室町 1 丁目 7 番地
電話 京橋 2177(4) 番

營業所 大阪市西淀川區蒲島町 43 番地
工場 第一工場 大阪市旭區蒲生町 422 番地、第二工場 同區野江町 3 丁目
電話 旭 2778 番

營業品目 第三、第四種絶縁電線=製造免許第 29 號、各種可撓紐線=製造免許第 95 號、▽第 2-0320...1 號、▽第 2-0154...5 號、▽第 1-01238...8 號、電信電話用ゴム線、各種キヤプタイヤケーブル、電信電話用各種コード、電話交換機用パラフィン線、電話交換機用ジャンパー線、各種エナメル線及絹捲線、各種抵抗線抵抗線

昭和護膜株式會社

神戸市神戸區京町 69 番地
電話 三宮 632 番
創業 昭和 9 年
資本 300,000 圓
(内拂込 75,000 圓)

役員 代表取締役野田鏡五郎
營業品目 ゴム製品、電機用材料

昭和コンチツト株式會社

大阪市港區尻無川北通 5 丁目 147 番地
電話 新町 250・578 番

創業 昭和 10 年
資本 250,000 圓
(内拂込 62,500 圓)

役員 社長福島貢、取締役西村福治、小倉菊太郎、渡邊榮一、監査役植川磯太郎
工場 同所
營業品目 金屬管及附屬品、金屬管及金屬線繩=製造免許第 874 號

昭和電機株式會社

東京市王子區岩淵町 1 丁目 435 番地
電話 赤羽 2003 番
創業 昭和 10 年 3 月
資本 200,000 圓
(内拂込 100,000 圓)

役員 取締役社長家入經晴
代理店 三井物産株式會社、株式會社高田商會、株式會社サカエ商會

工場 本社所在地
營業品目 濱野型通信電氣淨油機、沈澱式電氣淨油機、高田式バルブ修理機、加賀野式ポンプ

主要製品 濱野型 S O 式電氣淨油機 (壹千ガロン機)

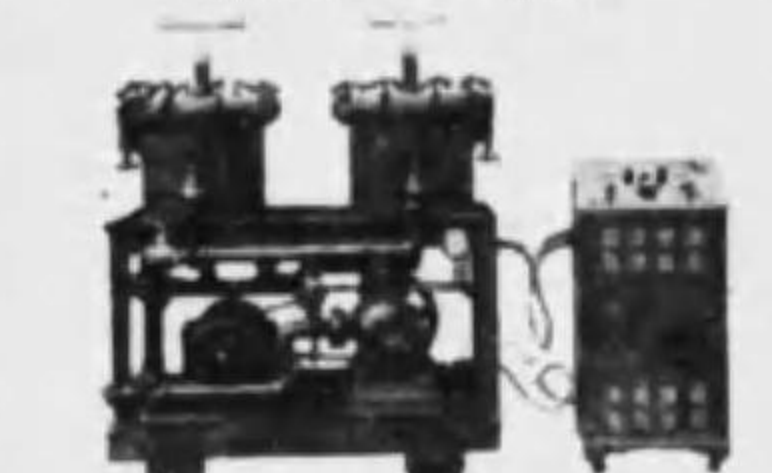

昭和電機製造株式會社

東京市麹町區丸の内 2 丁目 18 番地
電話 丸の内 4836・5451 番

創業 昭和 10 年 3 月
資本 250,000 圓
(内拂込 100,000 圓)

役員 取締役社長岡村威左衛門、専務高島三郎、常務松野重雄、取締役高野利雄、郷末茂

工場 東京市目黒區中目黒 1 丁目 811 番地
電話 高輪 7318 番
營業品目 直流發電機、直流

電動機、三相交流可變速度整流子電動機、鍍金用發電機、電解用發電機、直流電弧熔接機、電動發電機、交流發電機、電磁分離機、電氣動力計、制御器無抵抗器及配電盤、マグネットブレーキ、マグネットリフター、マグネットセパレーター、マグネットチャック、マグネタイザー、マグネットクラッチ

主要製品 半密閉型發電機



昭和電氣工業所

大阪市北區宗是町 12 番地
飯田ビル
電話 土佐堀 575・5009 番
創業 昭和 5 年
所主 岡本定吉

三陽社製作所關西總代理店
營業品目 電氣測定器、試験器、電熱器、整流器其他小型電氣機械

昭和電氣澤山製作所

東京市向島區寺島町 1 丁目 55 番地
電話 墨田 742 番
創業 昭和 2 年 4 月

所主 澤山増藏
工場 同所

營業品目 電氣配線器具製造
接続器=製造免許第 500 號
▽第 7-0615...0621 號、點滅器=製造免許第 415 號、▽第 6-0131...0134 號、▽第 6-0246...0251 號、其他製造

主要製品 電熱用トグルスキツチ
逓信省及東電並市電型式承認済であり、日本には始めての品にして現在迄で電熱用ト



グルスキッチの使用品なきも同所に於て多年研究の結果、小型にして十五アンペア以上の電流に使用出来るもの。

株式会社昭和電業社

東京市芝区新橋1丁目8番地宇徳ビル 電話銀座2257番 創業 昭和6年 資本 15,000円 役員 取締役藤村新太郎、長曾義一、黒田綱秀、川畑敬太郎、監査役小林信次郎 営業品目 マイテレホン電話機其他電機器具製造元

昭和電機株式会社

兵庫縣武庫郡鳴尾村上田字東濱1番地 電話西宮2645・2646番 2865・4759番 創業 昭和9年10月 資本 2,000,000円 (内拂込1,200,000円) 役員 取締役社長大谷米太郎 取締役林範二、同竹田儀一 同大谷竹次郎、同石川等、同近藤賢二、同大谷利三郎 同大谷幸吉、同大谷米一、監査役廣藤啓輔、同樋口市右衛門、同島田善 營業所 東京市麹町区丸の内丸ビル 電話丸の内5368番 小倉市米町11丁目145番地 電話小倉1932番、富山市櫻木町14番地 電話富山4270番 代理店 柴豊次郎商店(呉)、亞細亞商行(横須賀)、堀井周蔵商店(舞鶴)、泰平洋行(大連)、吟達洋行(奉天)

工場 兵庫縣阪神沿線鳴尾電話西宮2645・2646・2865・4759番(工場長林範二) 營業品目 電気爐用人造黒鉛電極、電気爐用黒鉛電極、電気爐用炭素電極、電気分解用電極、アルミニウム用カソード及アノード電極 電気熔接棒、炭素管、炭素煉瓦、クリツブツール、一般炭素製品

昭和電球株式会社

京都市下京区西九條院町11番地 電話下2855番 創業 昭和4年 資本 330,000円(拂込済) 役員 取締役武田孟、安井正太郎、中川三二、本田正治 兼崎徳、阿部繁一、監査役河村允明、大橋要一郎、相談役大瀧新之助、安田正義 電球販賣部長中川三二、工場長兼崎徳

工場 本社所在地 營業品目 各種電球製造販賣

昭和電線株式会社

大阪市住吉區住之江町238番地 電話住吉3256番 創業 昭和11年 資本 100,000円 (内拂込25,000円)

役員 代表取締役谷口彦一郎 取締役渡邊寅吉、平山重次郎、監査役今井正雄

工場 同所 營業品目 電線及電線材料製造、絶縁電線=製造免許第819號

昭和電線電纜株式会社

川崎市堀川町72番地 電話川崎3671-3674番 創業 昭和12年8月 資本 7,500,000円(拂込済) 役員 取締役社長清水與七郎 常務取締役丹下堯男、取締役山口喜三郎、同笠島勝次郎、同氏家竹之進、同鈴木元、同小畑忠良、同山口三

郎、監査役津守豊治、同奥村龜太郎、同田中良雄、同關口善吉、營業部長手島重雄、製造部長(兼)笠島勝次郎、技術部長(兼)氏家竹之進

出張所 東京市京橋區銀座西5丁目2番地の1電話銀座6704・2185(6)番、大阪市西淀川區大仁東2丁目6番地電話福島2615・3551(4)3651(6)番

工場 川崎市東渡田3丁目2,482番地電話川崎3671-3674番

營業品目 電線、電纜其他金屬織條 同線 同棒 同管 製作、絶縁電線=製造免許第45號、可撓紐線=製造免許第115號

主要製品

- 1. 裸銅線
2. 裸銅燃線
3. 電車線
4. コミュニテーターバー及ブスパー用銅帶
5. 綿捲線、絹捲線
6. エナメル線
7. 第一種第二種絶縁電線
8. 第三種第四種絶縁電線
9. 被鉛線
10. キャブタイヤケーブル
11. 可撓紐線
12. 動力用紙絶縁ケーブル

昭和電熱製作所

東京市品川區大井水神町2,058番地 電話大森6447番 創業 昭和6年3月 所主 石附慶太郎 代理店 龜山商店 同市芝區田村町 工場 同市品川區大井水神町2,058番地 營業品目 特許シーズ線、電熱器製造、電熱器=製造免許第682號、第8-0271號 投入用電熱器、第8-0272號同、第8-0273號半田鍍用電熱器、第8-251號同

合資會社昭和防腐材製造所

大阪市西成區玉出町5丁目18番地 電話天下茶屋2612番 創業 昭和5年 代表社員 若野惣兵衛、平田省三、佐々木武治 營業品目 電柱根及支線用絶縁防腐テープ

昭和木材防腐株式会社

鹿兒島市沙見町8番地 電話286番 創業 昭和9年 資本 300,000円 (内拂込75,000円) 役員 社長山口吉左衛門、常務岩崎與八郎 營業品目 防腐電柱、枕木販賣

昭和冶金株式会社

大阪市東淀川區元今里北通4丁目2番地 電話北927番 創業 昭和7年 資本 220,000円(拂込済) 役員 取締役山本喜十郎、二宮昇、伊東秀、秋山英二、山本誠吉、上野森之助、監査役本田正治、木部一枝 工場 同所 營業品目 タングステン及モリブデン織條、純金屬タングステン、白金代用線

株式會社攝津電線製造所

大阪府中河内郡龍華町竹淵352番地 電話平野1331番 創業 昭和11年 資本 100,000円 (内拂込50,000円) 役員 社長西川卓郎、常務金谷勇、取締役技師長石丸爲市、監査役正森新一、技術顧問金井知義 工場 本社所在地 營業品目 絶縁電線=製造免

許第867號、鉛被電線、キャブタイヤコード製造販賣

攝陽コンチツト製作所

大阪市北區木幡町甲45番地 電話北5803・7907番 所主 吉谷馨 工場 兵庫縣川邊郡園田村上坂部 營業品目 金屬管及金屬線種=製造免許第152號、コンチツト、各種アウトレットボツクス、一般附屬品、電線接續銅スリーブ製造販賣

合名會社船場商會

大阪市浪速區櫻川3丁目183番地 電話櫻川1136・3819番 創業 大正8年 代表社員 井上金三郎 出張所 名古屋市中區南鍛冶屋町2丁目 電話中3464番 (主任小栗幸一)、福井市城之橋下町28番地 工場 大阪市浪速區櫻川3丁目1,362番地 及同市東淀川區三國町1,151番地 營業品目 電気絶縁材料一般マイカー、マイカナイトプレート、シートペーパー、フワイバー、ベークライトエポナイト板 棒 管、プレスボード、レツドロップペーパー、マニラペーパー エムバイヤクローズ、エムバイヤーチューブ、リノテープ、コウトンテープ、ブラククターブ、ゴムテープ スタンダードヴァニッシュ 硬質 軟質コムバウンド 電機絶縁電線一般 發電機電動機、變壓器、各種電機器口出用絶縁電線、瓦斯巻絹卷 エナメルド各種コキル用被覆絶縁電線

鮮満電業社

朝鮮清津府彌生町8番地 電話361・1020番 創業 昭和8年 社主 高木捨吉 支店 羅津港實來町2丁目280番地 營業品目 電気機器材料卸販賣、電気工事請負

ソ

其浦電機器具製作所

東京市本所区小梅3丁目2番地
電話 墨田 6629番
所主 其浦利一
工場 同所

營業品目 フレキシブルスタンド、各種スタンドランプ
電気ストーブ各種、ニクロム線リボン線、投光器各種、特殊電気爐設計製作

早電社

東京市芝区白金三光町117番地
電話 高輪 7076番
創業 大正8年
社主 栗屋忠夫
工場 同所

營業品目 抵抗器、配電盤、開閉器—製造免許第366號
變壓器、小型變壓器—製造免許第579號、誘動線輪製造

株式会社外山商店

東京市神田区神保町1丁目24番地
電話 神田 1239・2433番
創業 大正6年
資本 40,000圓(拂込済)
役員 代表取締役外山岩太、伏見虎司

營業品目 タカラランプ、電池製造發賣、電燈機具及配線材料卸販賣

外山製作所

東京市本所区柳原町14番地の2
所主 外山六之丞
營業品目 金屬管及金屬線插—製造免許第155號

合資會社双龍組電気工業所

神戸市神戸区長狭通7丁目52番地
電話 元町 1346・1909番

創業 明治35年
資本 10,000圓
代表社員 平山鶴之助
營業品目 電話用品製作、電器販賣、電話電燈工事請負

タ

タイガー電機株式会社

大阪市旭区放出町 372番地
電話 旭 2816・2940 番
東 7424 番

創業 昭和11年
資本 300,000圓
(内拂込 275,000圓)

役員 専務 戸根虎次郎、常務取締役 塚田清勝、取締役 田中孝三、久本一男、鈴木重隆、塚田清男、監査役 清田岩夫、宮地弘

代理店 川北電気株式会社(大阪、東京、京都、名古屋、静岡、九州)、朝鮮 川北電気株式会社、宮地商店(尾道、岡山、廣島)、井菱商會、電昌社北陸出張所、上村商事、滿洲三和電気株式会社

工場 本社所在地
營業品目 ラヂオ受信機各種、ラヂオ兼用電気蓄音機各種、擴聲装置(据付用携帯用及列車用)、短波無線電信發信機及受信機、ダイナミックスピーカー、マグネツクスピーカー各種、ラヂオ受信機用部分品各種、ピツクアップ各種、S

K式過負荷信號器、日本放送協會認定受信機、RD-4A(11031)、RM-24(11072)、RM-5(11049)、RM-57(11073)、RM-58(11091)、M-57(11121)、M-5(11103)、8^号マグネツクスピーカー(21051)、過負荷信號器、電流制限器—製造免許第933號、K1型(第11-141號)、K2型(第11-142號)、K3型(第11-143號)

主要製品
M-57型 四球式受信機(日本放送協會認定番號 11121號)
超感度球 57 を使用し 中距離用として設計された受信機



で、一般遠距離用としても亦感度音量分離等申分無き優秀品なり。特に本機は音量を随意に加減出来ると同時に混信多き場所にも分離出来る様調節器の設備あり、且取扱は極く簡単であらゆる観點より一般家庭向の最適品なり。照明ダイヤルを装備したる優美なキャビネットのデザインは和洋室共に調和せらる。

使用球 UZ57 UX26B
UX12A KX12F
(マツダ球付)
寸法 25.6×35.8×17.5cm.

HM-5型 五球スーパー受信機



本機はコンサーントンが斯界に誇る自慢の製品なり。一放送局の聴取に止らず、各地の放送を自由に選擇し得るスーパーヘテロダイン方式を以て設計され、非常に鋭い分離性と優れた感度を有する機構で従来のラヂオでは到底不可能な遠距離放送でも、ローカル放送でも、本機なればハツキリ聴取する事が出来る。尙洗練されたデザインによる典雅なキャビネットは此の機構に一層の輝きを添てをる。

使用球 UZ58 UY57
U12A7 UX12A
KX12F
(マツダ球付)
寸法 24.8×38×19.4cm.

S K式過負荷信號器



1. 構造簡單、單一接點にして調整容易正確度高き事。
2. フィルター接續に依り接點の火花を防止し高周波電波を濾波し高周波電波を發振せざる事、ラヂオに對する雜音を防止せる事。
3. コンタクトの火花を防止したる爲にコンタクトの破損する事なし。
4. 温度に對する影響絶無にして規定電流にては音響を發することなく、然も動作極めて確實なる事。

タイガー電機製作所

大阪市西淀川区姫島町23番地
電話 福島 6430番
所主 太田義雄

營業品目 ファクトリヤセーフ、輸出向ホローセーフ、工場用照明器具各種、人絹紡績用照明器具、屋外照明器具各種、精密耐水型照明器具、屋内照明器具各種、蜜閉耐爆型照明器具、鐵道船舶特殊照明器具、可變調節型照明器具、建築用照明器具各種、浴室用照明器具各種、各種投光器製作

田浦商店

東京市小石川区初音町4番地
電話 小石川 1284番

創業 明治45年5月
店主 田浦高
代理店 ヒーリング商會(大連)、東亞電氣商會(大阪)朝日電氣商會(名古屋)
工場 東京市小石川區初音町4番地
營業品目 電柱用腕木及材木製造販賣

田北電氣商會

大阪市港區九條南通1丁目126番地
 電話西2663・3967番
創業 昭和7年2月
會主 田北堅吾
工場 大阪市旭區森小路町6丁目4番地

營業品目 各種可熔器=製造免許第222號、▽第4-166號、▽第4-387・388・389號、▽第4-390・391・392・393・394號、銅爪付フューズ各種、アルミフューズ各種、ワイヤー・テプフューズ各種、バス用フューズ各種、エンクローズトフューズ各種、電機金物工作、ラヂオ用品一式、電氣器具及材料

主要製品
 爪付フューズ

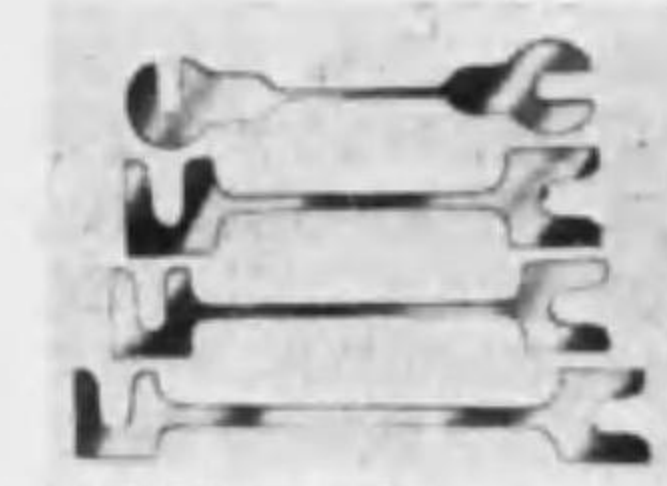

合資會社田坂製作所

大阪市西區土佐堀通り2丁目22番地
 電話土佐堀179・1958番
 2011番

創業 昭和9年
代表社員 田坂秀治
工場 同市西淀川區野里町1,049番地電話福島3841番
營業品目 金屬管及金屬線種=製造免許第150號、一分厚五厘厚コンデツトチューブ、同接手類一式、電纜終端函及接續函、配電盤組立金物、乾式亞鉛鍍金、各種鑄物類

田立製陶所

長野縣西築摩郡田立村大字鑄治屋2,230番地の2
所主 佐藤悦太郎
工場 同所
營業品目 配電器具、接續器=製造免許第509號

株式會社田中源太郎商店

大阪市北區桶上町49番地
 電話北2566・2567番
 3161番

創業 昭和11年
資本 50,000圓(拂込済)
役員 取締役田中源太郎、田中芳之助、田中重太郎
營業品目 電機器具、鐵油販賣

田中工務所

大阪市旭區赤川町1,081番地
所主 田中儀三郎
營業品目 内線工事一般、電氣器具一般、ラヂオ製作販賣

田中齊治

大阪市東淀川區豊崎東通1丁目4番地
工場 同所
營業品目 開閉器=製造免許第330號製造

田中車輛合名會社

大阪市北區新喜多町1番地
 電話堀川5531-5535番

創業 昭和10年
資本 3,000,000圓
代表社員 田中太介
出張所 大連市西公園町35番地技術會館内、東京市麹區丸の内丸ビル417區
工場 尼崎市西松島町3丁目112番地
營業品目 鐵道用各種車輛、乘合自動車車體其他車輛部分品製作

田中水力機械製作所

東京市澁谷區幡ヶ谷笹塚町1,013番地
 電話四谷5456・6456番

創業 昭和7年
所主 田中茂
工場 東京市蒲田區萩中町145番地電話蒲田2846番
營業品目 各種水車、自動化裝置製造

合名會社田中製作所

大阪市西區立賣堀南通2丁目2番地
 電話新町2747番

創業 昭和4年
資本 50,000圓
代表社員 田中儀市
出張所 東京市日本橋區本町3丁目5番地
工場 大阪市西淀川區大仁本町2丁目
營業品目 各種電氣爐、抵抗器、計器、ロールブラツグドリル製作

田中製作所

東京市日本橋區江戸橋2丁目6番地
 電話日本橋2688番
創業 大正10年
所主 米澤米吉
支店 大阪市浪速區新川町5丁目2,870番地電話戎4184番(主任酒井留吉)
工場 東京市向島區寺島町2

丁目123番地
營業品目 日本趣味照明器具製作

田中電機商會

神戸市葦合區東雲通4丁目8の17番屋敷
 電話葦合3782番
創業 大正10年
會主 田中貞一
工場 同所
營業品目 電氣機械製造修理 小型電動器=製造免許第763號

田中電機製作所

大阪市西淀川區御幣島町309番地
所主 田中安光
營業品目 モートル販賣修理 貸付及電氣工事請負

田中電線製造株式會社

東京市深川區冬木町1番地
 電話本所6071番
創業 大正8年
資本 500,000圓(内拂込200,000圓)

役員 代表取締役田中信次郎 取締役田中米太郎、田中俊二郎、監査役北村郁三郎
工場 同所
營業品目 各種電線、コード バインド線、絶緣電線=製造免許第50號、可撓紐線=製造免許第120號

田中電話工業所

大阪市港區市岡元町2丁目31番地
 電話西4628番
所主 田中芳太郎
營業品目 増設電話工事請負、大阪逓信局資格認定

合名會社田中鐵工所

京都市伏見區治郎町59番地
 電話祇園4256番
創業 昭和9年

代表社員 田中平四郎
工場 同所
營業品目 鐵工及電機器具製作、接續器=製造免許第920號

田中塗料工場

東京市王子區堀船町1丁目706番地
 電話駒込623番
創業 明治43年
場主 田中敬信
工場 同所
營業品目 電氣絶緣塗料、硝子纖維素、塗料其他特殊塗料

田中孫市工場

東京市下谷區南稻荷町27番地
 電話下谷1435番
創業 明治45年
場主 田中孫一
工場 同所

營業品目 ブラケット耐水ソケット、接續器=製造免許第516號

合名會社田端電機工業所

東京市瀧野川區田端新町1丁目63番地
創業 昭和12年
代表社員 安藤岩次
工場 同所
營業品目 金屬管及金屬線種=製造免許第168號、電機器製造、プレス作業

田村硝子製造所

東京市蒲田區下丸子町266番地
 電話蒲田2570番
創業 大正14年
所主 田村長次郎
營業所 東京市京橋區京橋2丁目4番地電話京橋6358番
工場 東京市蒲田區下丸子町266番地
營業品目 各種硝子製造販賣

合資會社多田硝子店

大阪市西區藤原堀東之町16番地
 電話新町472・2457番

創業 大正3年
資本 30,000圓
代表社員 多田徳平
營業品目 ゲージグラス、水面計用耐熱硝子板外

株式會社大安商會

東京市京橋區木挽町1丁目6番地
 電話京橋5512番
創業 昭和6年
資本 50,000圓(内拂込25,000圓)

役員 代表取締役大塚賤吉、取締役田島堅吉、高島京江 監査役島田健市
營業品目 東亞電機製電動工具、自動車用電氣用品販賣

大榮電機合名會社

名古屋市東區清水町1丁目61番地
 電話東5869番

創業 大正4年
代表社員 吉田榮一
工場 同町1丁目59番地
營業品目 ソケット、ホルダ一、スイッチ、開閉器=製造免許第339號、接續器=製造免許第517號、一般電氣器具製造

株式會社大大阪電熱器製作所

大阪市港區南境川2丁目2番地
 電話西1511番
創業 大正14年
資本 30,000圓
役員 取締役角林精二郎、同技師長藤井健治
出張所 東京、新潟、金澤、岐阜
營業品目 工業用電熱器、電氣爐、配電盤、自動裝置製作

大華電氣株式會社

大阪市北區芝田町 56 番地
 電話北區 1385 番
 創業 大正9年
 資本 500,000 圓
 (内拂込 125,000 圓)
 役員 代表取締役澤逸壽郎、常務高林玄旨、取締役城山吉五郎、監査役松澤萬三人
 經理部主任大植榮三郎
 倉庫 大阪市北區芝田町30番地(阪急高架下94) 電話北1434 番
 出張所 京都市東山區大和路四條南 電話祇園 1368・3026番(主任岡野政好)、新京朝日通69番地電話大和分局4536番(主任福永百司)
 營業品目 澤式天井用コード捲(實用新案)、澤式シーリングプロック(實用新案)、昭和型安全器(特許)、電流制限器(特許)、製作販賣、各種電線、電球線、マツダランプ、電熱器具、配線器具、照明器具、通信用材料、通信器具、内外線諸材料卸販賣

主要製品

昭和型安全器

本器は定額需要家の集計ワット数に適合する可熔片帯を入れ、封印を施して置く。需要家が約束以上の電流を使用する時は約二割の差にてフューズが切斷する。此場合需要家自身が下の紐を引けば上より代りのフューズ帯が下りて来て再び點火し、電燈會社がフューズ入れの工夫を派遣の手續を省く。目下採用中電燈會社百數十社に及ぶ。
 1. 價格廉なり。
 2. 故障なし。
 3. 貯蔵に種類を要せず。
 4. 振動傾斜の影響を受けず。
 5. 室内温度の爲に生ずる誤差少なし。
 寸法 113×42×67 耗目方 4,000 瓦

大信商事合資會社

東京市芝區田村町 5 丁目 21 番地
 電話芝 1704・2246 番
 創業 昭和2年
 資本 30,000 圓
 代表社員 大久保信永
 出張所 名古屋市東區今池町 2 丁目 53 番地(主任服部捷三郎)
 工場 東京市品川區北品川 5 丁目
 營業品目 開閉器、計器、照明器、絶緣材料販賣並工事請負

大正電機商會

西宮市田中町 10 番地
 電話西宮 1305・2977 番
 會主 坪内鐵之助
 營業品目 電氣機器並ラヂオ用品

合資會社大正電機製作所

東京市大森區新井宿 7 丁目 78 番地
 電話大森 6429 番
 創業 大正6年3月
 資本 70,000 圓
 代表社員 東條義一
 出張所 大阪市西區靱北通 2 丁目 39 番地 電話土佐堀 7319・7557 番
 代理店 株式會社建興商會(東京)、津田門司商會(門司)、山田商會(札幌)、原井商會(朝鮮)、株式會社鳥羽洋行(滿洲)
 工場 東京市大森區新井宿 7 丁目 78 番地
 營業品目 柱上用油入開閉器 動力線自動開閉器、順送自動開閉器、線路區分自動開閉器、ラインコンネクター 電磁開閉器、開閉器—製造 免許第 303 號

合資會社大電製作所

大阪府中河内郡小阪町 下小坂 616 番地

創業 昭和11年
 代表社員 柱正一郎、今井茂男
 工場 同所
 營業品目 電流制限器—製造 免許第 815 號

大東商會

大阪市西區區姫松通 3 丁目 37 番地
 電話天下茶屋 2718 番
 創業 明治37年
 會主 小澤楠松
 工場 同所
 營業品目 可熔器—製造 免許第 236 號、▽第 4—0360... 0364 號

主要製品

アルミ—コーム爪付フューズ

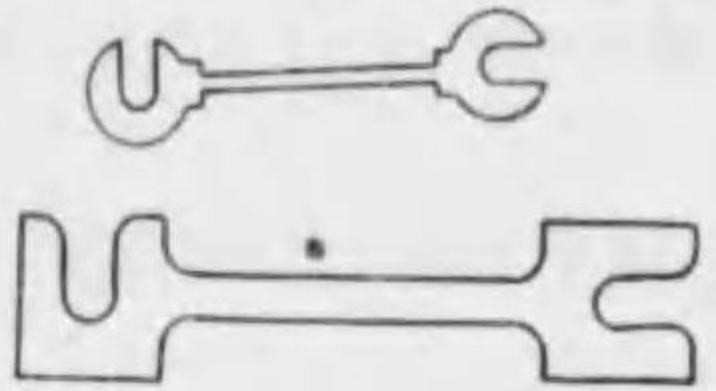

▽第 4—0360 號 250V 1A、2A、3A、5A、▽第 4—0361 號 250V 7A、10A、▽第 4—0362 號 250V 15A、20A、25A、30A、▽第 4—0363 號 250V 35A、40A、50A、60A、▽第 4—0364 號 250V 70A、75A、80A、100A、製造

大東製作所

東京市大森區入新井町 2 丁目 68 番地
 電話大森 7656 番(呼)
 創業 大正8年
 所主 鈴木二郎
 營業品目 マイカー加工品、無用マイカー、抜型、絞型

大東陶業所

東京市大森區新井宿 7 丁目 80 番地
 電話大森 4982 番
 創業 大正12年
 所主 市塚惠之助
 工場 同所
 營業品目 電氣爐用耐火物、特殊磁器製品、特別高熱製品、高周波用碍子製造

大東京塗料株式會社

東京市蒲田區羽田 1 丁目 918 番地
 電話羽田 354 番
 創業 昭和10年
 資本 15,000 圓(拂込済)
 役員 代表取締役藤邊薫
 工場 同所
 營業品目 エナメル線用ワニス其他絶緣ワニス製造

大東電氣機械製造株式會社

東京市品川區北品川 4 丁目 544 番地
 電話大崎 3893・3894 番
 創業 昭和12年6月
 資本 500,000 圓(拂込済)
 役員 取締役會長鈴木隆晴、専務取締役高木文五、東條虎輔、取締役林安繁、益田元亮、影山鉄三郎、監査役石澤四郎、八代五郎造、營業部長高柳次春、總務課長松井菊次郎、技術課長川島芳太郎、同次長石井武夫
 代理店 小樽、仙臺、高岡、大阪、門司、臺北、京城、大連、天津

工場 本社所在地
 營業品目 積算電力計、電氣計器及測定器、配電盤、電流制限器、柱上用油入開閉器、電球光度計、電球製作用ユニット機、電流制限器—製造 免許第 801 號、自▽第 11—023 號 至 ▽第 11—048 號

主要製品

YK型携帯用記録計



本器は電流、電壓、電力等の瞬間變化を長時間に亘り明

瞭に記録するを目的とし、携帯用、配電盤用又直流、交流等使用先に依り夫々適當なるものを製作す。時間装置は手捲式と電氣捲式と兩様あり。手捲式は一捲七日間持ち、電氣捲は 100V 乃至 110V 50 乃至 60 サイクルの電源にて動作する電動機にて捲き、停電 6 時間に及ぶも差支無く動作す。記録紙の送り出す速度は毎時 20—60—120—240 耗の四段に變更し得るものを標準型とし、更にレバーの切替に依り「毎分」上記速度に變更し得るものもあり。

T S 型柱上用油入開閉器



本器は 3,500 ヴォルト柱上用油入開閉器にして下記特長を有す。

1. 速斷装置式なり
特殊スプリング装置にして開閉共に急速動作兩切式となし、スプリングは開閉の何れの場合にも休止状態にあり、無理を生ずることなし。
1. 「ナイフ」「ナイフ受」碍子使用
「ナイフ」「ナイフ受」は碍子に取付け從來の締付横木等の如く狂を生じたり、腐蝕、變質の虞は絶對に無く絶緣は永久に良好なり。
1. セパレーター
油中に充分乾燥處理せるベニヤ板を使用し、「ナイフ」「ナイフ受」に嵌合し、「ナイフ」と共に上下運動をなし其の目的を充分に達す。
1. 接觸完全
「ナイフ」はV型となし、「ナイフ受」は銅板スプリングに依り押しあるを以て接觸

良好なり。
 1. タンク吊りボルトに依り内部點檢及油の取替等容易なり。

L—1A型電燈電熱用電流制限器
 自▽第 11—034 號 至 同 37 號



本器は屋内電燈並に電熱回路用单相電流制限器にして、電磁、電熱併用手働復歸式にて下記の特長を有す。

1. 時限を有するが故に起動電流に對し絶對に動作することなし。
1. 非常線輪を有するが故に短絡等の場合即時遮斷をなし回路を安全に保つ。
1. 開閉部は速斷式ナイフスイッチ式なり。
1. 開閉標識を有するが故に外部より開閉状態を識別し得
1. 「バイメタル」は特別構造に依り外氣温度の影響を防ぎ動作正確なり。
1. 電壓降下は約 0.3V 位にて僅少なり。
1. 調整装置を有し制限容量を變更し得。
1. 價格低廉なり。

大同商業株式會社

大阪市東區北濱町 3 丁目 13 番地
 電話北濱 1139 番
 創業 昭和10年
 資本 100,000 圓
 (内拂込 32,500 圓)
 役員 専務品川良造、常務武久逸郎、支配人神原莊

營業品目 ラヂオ機器製作

大同信號株式會社

東京市大森區大森3丁目362番地

電話 高輪1272番 大森6869番

創業 昭和4年

資本 600,000圓(拂込済)

役員 社長奥村龜太郎、専務

吉岡正司、常務田中寛

支店 富山縣東岩瀬町

工場 本社所在地

營業品目 信號装置及機器、列車電燈用機具製造並工事請負

大同製作所

大阪市西區本田通2丁目54番地

電話 西3935・7130番

創業 大正8年

所主 林重比古

工場 同所

營業品目 大同ライト各種成型品、電氣器具、電氣絶緣用品

大同電機株式會社

東京市澁谷區下通3丁目9番地

電話 高輪3653番

創業 昭和4年11月

株式改組昭和13年3月

資本 100,000圓

(内拂込 25,000圓)

役員 専務取締役小野英房、常務取締役宮野入三郎、監查役阿部一

工場 同所

營業品目 整流器用變壓器、試驗用變壓器、捲線類一式、理化學用變壓器、計器用變壓器、ネオンサイン用變壓器、小型變壓器=製造免許第918號、インダクションコイル、其他特殊變壓器製造

主要製品

整流器用變壓器 20 K. V. A.

材料の厳選と完全なる製作



設備を有する故性能正確にして絶対に故障なし。責任付製品なる故安心して使用出来る。

大同電氣商會

大阪市旭區生江町604番地

電話 堀川3288番

會主 岩井健次郎

營業品目 各種電球、電氣器具、板硝子、高級電氣蓄音機、ラヂオ内線工事

大同電盟社

大阪市南區安堂寺町3丁目14番地

社主 網干茂

營業品目 ホリゾン真空管、タケヒサ乾電池、ラヂオ各種、高級電氣器具、配線器具一式

大同電線合名會社

大阪市東區猪飼野町東1丁目63番地

電話 天王寺2427・4951番

創業 大正14年12月

資本 300,000圓(拂込済)

代表社員 遠藤友之

代理店 東京、門司、京城、平壤、大連、奉天、新京

特約店 大倉商事株式會社

工場 本社所在地及同町3丁目

營業品目 各種電線電纜キヤプタイヤケーブル、キヤンブリツクワイヤ其他特殊線

絶緣電線=製造免許第57號、㊦第1-0235號~第1-0243號、㊦第1-0597號~第1-0605號、㊦第1-0932號~第1-0939號、㊦第1-01280號~第1-01287號、㊦第1-02012號~第1-02024號、可撓紐線=製造免許第141號、㊦第2-071號~第2-072號、㊦第2-0164號~第2-0165號、㊦第2-0249號~第2-0250號、㊦第2-0329號~第2-0330號

大同ラヂオ株式會社

神戸市神戸區三宮町1丁目170番地

電話 三宮638番

創業 大正14年

資本 100,000圓(拂込済)

役員 社長大關源三

支店 大阪市西區靱中道1丁目電話土佐堀3193番

營業所 神戸市内、元町 灘

平野 須磨 兵庫

營業品目 ラヂオ輸出入製造販賣

大日電線株式會社

尼崎市東向島西之町8番地

電話 尼崎167-169番 大阪福島 代表2651-2656番

創業 明治40年

資本 5,000,000圓

(内拂込 3,000,000圓)

役員 取締役社長長谷川鐵太郎、専務取締役長妻信篤、取締役木村利吉、平岡寛明、同西田傳五郎、今泉武夫、監查役岡田完二郎、増田憲造

販賣店 東京市麹町區丸の内1丁目帝國生命館電話丸の内代表3911番

出張所 名古屋市中區西瓦町13番地 電話中代表2969番

福岡市片土居町41番地電話福岡代表5703番

工場 本社所在地

代理店 青木洋鐵商店(佐世保)、仁瓶信男商店(吳)、田

中商會本店(舞鶴)、久保田清吉商店(横須賀)、金澤市堀内商店(北陸地方)、出光商會京城支店(朝鮮地方)、出光商會大連支店(關東洲)、出光商會臺北支店(臺灣北部地方)、出光商會高雄出張所(臺灣高雄)、奉天森商店(滿洲國)、森商店新京支店(新京)、森商店ハルビン支店(ハルビン)、森商店チチハル出張所(チチハル)

營業品目 銅線、鋁線、眞鍮線、錫鍍線、各種燃銅線各種電線、平角線、編組線、各種抵抗線、電力用各種ゴム絶緣電線、通信用各種ゴム絶緣電線、電氣機器用各種ゴム絶緣電線、可撓紐線、難燃性ゴム絶緣線、第三種絶緣電線、第四種絶緣電線、鑛山用及各種キヤプタイヤケーブル、第一種絶緣電線、第二種絶緣電線、絶緣布電線、絹巻 綿巻線、パラフィン線、エナメル線、各種局内ケーブル、ゴム絶緣海底電纜、船舶用被鉛電纜、各種被鉛線及被鉛電纜、各種艦船用電纜、陸軍用電線、ゴム絶緣エポナイト電線、オールエポナイト電線、大日フオーマ線 NGフオーマ線、鉛板、鉛紙、各種鉛テープ、水道用瓦所用 排水用 雜用 其他鉛管大日合金鉛管、蓄電池用エポナイト電槽、人絹用エポナイト器具、ボツトモーター用カバー、エポナイト棒及管、エポナイト板、エポナイト製各種器具、電線電纜接續筒及終端筒及スリーブ類

特殊製品(特許並實用新案) NCフオーマ線〔特徴〕フオーマ線と同様耐熱、耐油、耐濕、耐酸にして外觀甚だ美麗なり、特に外徑を極小ならしむ〔用途〕器具結線其他狹隘なる場所に於ける結線 フオーマ線〔特徴〕耐熱、耐

油、耐濕、耐酸、耐熱、外觀甚だ美麗なり〔用途〕航空機、戦車、自動車等の配線其他

エポナイト電線〔特徴〕軽量耐酸、耐熱、耐油〔用途〕化學工場配線、其他被鉛線を使用せる場所

オールエポナイト電線〔特徴〕エポナイト線と同様特に耐油性大〔用途〕特に耐油性を要求せらるる場所例へばボツトモーター用リード線 金屬補強キヤプタイヤケーブル〔特徴〕外力損傷に對する抵抗力特に強大なり〔用途〕鑛山用等

特殊高壓ゴム線〔特徴〕耐高電壓性大にして且耐油性、耐コロナ性特に優秀なり〔用途〕發動機發火装置用メツセンヂャー入電話ケーブル〔特徴〕抗張力大なり〔用途〕長徑間或は電車線路、其他の電線を越えて多數電話線を架設する場合及急設電話

大日合金鉛管〔特徴〕純鉛管に比し輕量にして強力なり〔用途〕水道管 鍍装電車線〔特徴〕耐腐耗力強大、斷線絶無而も取換簡便なり〔用途〕電車線

大日本電氣工業株式會社

堺市市之町東1丁目26番地

電話 堺994・1542番

創業 大正9年

資本 300,000圓

(内拂込 75,000圓)

役員 社長藤中昇、代表取締役澤田修、常務松村忠造

營業品目 無線電話器具、電燈電話工事

大日本電氣鉛接株式會社

大阪市西淀川區海老江上2丁目71番地

創業 昭和7年

資本 100,000圓(拂込済)

役員 代表取締役松山良助 營業品目 電氣鉛接機各種及附屬品、鉛接棒、鉛接工事請負

合名會社大熱商會

大阪市西區南堀江上通3丁目35番地の1

電話 櫻川543・5478番

創業 大正15年

代表社員 若江政次郎

營業品目 各種電熱器製作、電氣器具、ラヂオ製作

大平洋無線電信電話機製造所

神戸市兵庫區西出町555番地の2

電話 兵庫678・3961番

創業 昭和4年

所主 有井五三郎

營業品目 電機、ラヂオ製作工事

大丸礦油電機合名會社

大阪市西區松島町2丁目28番地

電話 西389・1138番 2926番

創業 大正11年

資本 100,000圓

代表社員 黒田富士郎

出張所 東京、名古屋、小倉

工場 大阪市大正區鶴町1丁目29番地電話新町538番

營業品目 内外高級機械油、電氣用油、グリース類、電氣絶緣塗料

大洋電機工作所

東京市淺草區北清島町75番地

電話 下谷8915番

所主 内川三郎

工場 同所

營業品目 小型電動器=製造免許第729號製作

太陽電機製作所

東京市淺草區藏前町2丁目9番地

營業品目 電熱器=製造免許

第669號

太陽電器製作合名會社

大阪市天王寺區勝山通
3丁目19番地
電話 天王寺 3163番

創業 明治45年

資本 6,000圓

代表社員 辻義市

工場 同市天王寺區勝山通 3
丁目13番地

營業品目 開閉器=製造免許
第395號、點滅器=製造免
許第473號、接續器=製造
免許第600號、辻式ケッチ
ホルダー、レセプテークル
埋込コンセント、丸型角型
フック、パーキンスケッチ
タンプラスケッチ、TY式
磁器開閉器、磁器 眞鍮
及ベークライト製各種
ケッチホルダー、各種ソケ
ット、特種スタンド類、ベ
ークライト製品、金屬挽物
抜物、押物、捻子、紙一式

太陽電線株式會社

大阪市西淀川區大和田
町1,413番地
電話 福島5177・5178番

創業 大正12年7月

資本 200,000圓(拂込済)

役員 社長谷口直之、取締役
増田憲造、谷口直治、寺町
東馬、監査役長妻信篤、技
師長戸田直、營業部長寺町
東馬

工場 同所

營業品目 第三種、第四種絶
縁電線=製造免許第22號、
可撓紐線=製造免許第89
號、高壓及特高用ゴム絶縁
電線、鍍装ゴム絶縁電線、
耐熱用アスベスト線、各種
二ヶ撻ラバー線、キャブタ
イヤゴム線

大有社電機製作所

東京市荒川區三河島町
8丁目1,334番地
電話 下谷1675番

創業 昭和3年7月

所主 小松季松

工場 同所

營業品目 直流發電機、直流
電動機、直流溶接機、交流
發電機、特殊電機、精密電
機類、小型電動器=製造免
許第713號

大陸貿易商會電氣部

神戸市神戸區海岸通 8
番地

電話 三宮2117・4040番

創業 昭和6年

會主 松村潤一郎

出張所 門司市祝町3丁目
3,101番地電話 1571番(徳
永喜一)

營業品目 架空電線張線器、
特許自動車バイス製作

大連鐵工所

大連市榮町2番地
電話(2)2247・2248番

創業 明治40年

所主 小田切壽江

工場 同所及市外周水子

營業品目 電氣機械、信號機
諸機械製作

泰平電機工具株式會社

大阪市西淀川區野里町
790番地

電話 福島4315・5037番

創業 昭和5年5月

資本 250,000圓(拂込済)

役員 取締役社長水谷泰之助
同工場長矢野勝、同營業部
長横井忠廣、監査役井上好
一、同向清、顧問松尾謙一

工場 大阪市西淀川區野里町
790番地

營業品目 電氣ドリル、携帯
用電氣グラインダー、桌上
型同、床上型同、可撓軸同
携帯用電氣タツパー、同電
氣ネジマハン、同電氣プロ
ワー、同冷熱風電氣プロワ
ー、可搬式真空掃除機、直
流小型發電機、電動機付キ
ボール盤、電動バルブプラッ
パー、電動バルブプリフェー
サー、その他電動工具一式
製造

主要製品

KG6携帯用研磨機



本機は携帯用電氣研磨機に
して各種の研磨作業に好適す
る様に設計されてある。

泰東社

東京市京橋區木挽町 7
丁目2番地の1

電話 銀座329・2450番
電話銀座2977・5210番

創業 大正4年3月

社主 高橋辰雄、支配人中村
義久、會計主任近藤四郎
出張所 大阪市東淀川區木川
西の町、名古屋市東區久屋
町

工場 東京市蒲田區今泉町
282番地 電話蒲田4116番

營業品目 泰東式電磁開閉器
同手動全密閉型油入開閉器
同小型油入開閉器、同押鉛
型速断配電兩製作、電機器
具、電機絶縁物、天然マイ
カ販賣、開閉器=製造免許
第264號

主要製品

泰東式
防塵型マグネットスケット
(電流計付)



合資會社泰明商會

東京市京橋區銀座2丁
目3番地の2
電話 京橋4155-4157番

創業 大正8年

資本 200,000圓

代表社員 寺尾定次

營業品目 デイゼル機關、電
氣諸機械、工作機械

**株式會社第一機械製
作所**

神戸市須磨區外濱町 1
丁目3番地の2

電話 須磨2035・1852番

創業 昭和11年

資本 200,000圓(拂込済)

役員 代表取締役江草藏治

營業品目 陸船用諸機、電氣
機器、マグネット製造

第一電氣株式會社

東京市京橋區銀座西 1
丁目7番地

電話 京橋3668・3669番

創業 大正6年

資本 100,000圓

(内拂込 50,000圓)

役員 社長杉浦茂左衛門、專
務名倉賢二、監査役杉浦奎
介

營業品目 電氣諸機械器具、
材料販賣、電氣工事請負

臺灣電球販賣株式會社

臺北市本町3丁目1番地

創業 昭和11年

資本 10,000圓(拂込済)

役員 社長林世宗

東西電球株式會社販賣品配
給仲介

營業品目 トウランプ販賣

臺灣ネオン株式會社

臺北市壽町

創業 昭和11年

資本 50,000圓

(内拂込 15,000圓)

役員 代表取締役吉川榮次郎
中村節夫

工場 同所

營業品目 ネオンサイン工作
請負並一般廣告看板製作

高井商會

神戸市神戸區加納町 5
丁目12番地

電話 三宮2370・2371番

會主 高井清兵衛

營業品目 電機器具

高石電熱工業所

東京市下谷區仲御徒町
2丁目24番地

電話 下谷8628番

創業 大正13年9月

所主 高石慶治郎

工場 同所

營業品目 電氣コンロ、アイ
ロン、一般電熱器及材料、
電熱器=製造免許第711號
▽第8-308號

合名會社高尾製作所

京都市左京區吉田二本
松町62番地

創業 昭和11年

代表社員 高尾藤三

營業品目 理化 電氣 醫化
學用機器

**合名會社高木吉兵衛
商店**

神戸市湊東區楠町1丁
目11番地

電話 元町917・2085番

創業 明治28年

資本 200,000圓

代表社員 高木吉兵衛

工場 神戸市湊東區楠町1丁
目47番地

營業品目 電氣用腕木及線種
類製作

高木商店電機部

石川縣七尾町一本杉 2
番地

電話 105・146番 374番

創業 明治34年

店主 高木兵藏

松下電器代理店

營業品目 電機器具並用品工
事材料販賣

高木電氣商會

東京市芝區濱松町3丁
目3番地の1號

電話 芝211-213番

創業 明治44年

會主 高木又吉

營業品目 開閉器=製造免許
第365號、高壓低壓端子及
碍管材料

**合資會社高木電線製
造所**

岐阜市松鴻町2丁目17
番地

電話 岐阜3076番

創業 大正10年

資本 15,000圓

代表社員 高木房直

工場 同所

營業品目 絶縁電線=製造免
許第36號製造販賣

高島電線製造所

大阪市中河內郡大戸村
石切2,338番地

電話 枚岡428番

創業 昭和2年

所主 高島八十治

工場 同所

營業品目 可撓紐線=製造免
許第127號製造販賣

高田兄弟商會

神戸市神戸區加納町 3
丁目111番地の3

電話 葦合1688・2665番

創業 大正15年

會主 高田亥十二

營業品目 自動車用 寫眞用
電球、豆電球、真空管製作

株式會社高田商會

東京市麴町區丸の内 2
丁目八重洲ビル

電話 丸の内 1321番
代表 2457番

創業 大正4年

資本 3,000,000圓

(内拂込 750,000圓)

役員 社長杉野文六郎、取締
役古見眞熊、志保井重要、
平川敏行、和田勝郎、高田

軍三、原田瓊生、津村徹、作田敏世、監査役松原鋭藏、松本修三

支店 大阪電話北濱481・482番(支配人志保井重要)、小樽、名古屋、門司、大連、神戸、舞鶴、吳、横須賀、札幌、仙臺、佐世保、徳山、豊原、長崎、臺北、大連、奉天、新京、上海、倫敦、紐育、漢堡

營業品目 一般輸出入貿易業、物品販賣業、問屋業、仲介業、代理業、運送業、製造加工業、工事請負業、度量衡器、計量器、銃砲、肥料、瓦斯、藥品、賣藥部、外品の販賣業及前記事業に對し投資又は他人との共同企業

高田ゴム電線製造所
奈良縣北葛城郡高田町大道4丁目1218番地
電話 高田224番
所主 林口清六
營業品目 絶縁電線=製造免許第44號製造

高田電池株式會社
大阪市東淀川区野中北通3丁目
電話 北4458番
創業 昭和2年
資本 500,000圓(拂込済)
役員 専務高田義雄、廣山信夫、常務瀧孝三郎、取締役松田實、監査役丸井彦彦、杉本祐一
營業所 東京市芝區濱松町3番地電話芝2935番
營業品目 日英米特許金屬性鉛粉蓄電池(陸海軍用、鐵道用、電話電信用、發變電所用、自動車用、船舶用)其他

株式會社高岳製作所
名古屋市東區高岳町2丁目21番地
電話 東173・8278番
創業 大正7年3月
資本 800,000圓(拂込済)
役員 社長貝塚榮之助

出張所 東京市麹町區丸の内2丁目28番地
工場 同所
營業品目 配電盤、開閉器=製造免許第362號、可熔器=製造免許第240號、變壓器、電氣用機械器具製作販賣

合資會社高千穂電機商會
名古屋市昭和區島西町2丁目10番地
電話 瑞穂1553番
創業 昭和11年1月
代表社員 中尾吾一
工場 同所
營業品目 電熱器=製造免許第676號製作

高橋口金製作所
東京市品川區東品川町5丁目15番地の1號
電話 高輪1449・3580番
創業 昭和9年
所主 高橋源七
工場 同所
營業品目 各種電球口金並ソケット、接續器=製造免許第521號製造

高橋電氣製作所
東京市麻布區北新川前町3番地
電話 赤坂1729番
所主 高橋喜之助
工場 同所
營業品目 電氣器具製作、開閉器=製造免許第259號

高橋電機工業所
松本市片端町166番地
電話 松本462番
創業 昭和6年
所主 高橋老吉
トランプ松本配給所
營業品目 電氣器具販賣並電氣工事

高橋電機製作所
東京市淺草區新福井町5番地
創業 明治40年

所主 高橋保
工場 同所
營業品目 電動發電機、小型電動器=製造免許第914號及び變壓器類、小型變壓器=製造免許第786號製作

高橋電線合資會社
東京市澁谷區原宿町3丁目220番地
電話 青山7661番
創業 大正6年
代表社員 濱野惠一
工場 同所
營業品目 各種電線製造、可撓紐線=製造免許第73號

高松電氣製作所
名古屋市東區東大曾根町中3丁目404番地
電話 東1904・5111番、6444番
創業 昭和3年
所主 高岡駒三郎
工場 名古屋市東區東大曾根中4丁目557番地、同區山田東町3丁目156番地
營業品目 澤井式 鹹高式 高松式 中京師 高岡式 各種子型開閉器、高松式丸高印 引込開閉器、開閉器=製造免許第317號、▽第5-0499號

主要製品



特許澤井式碍子型開閉器(電氣協會懸賞募集最高)位當選型碍子型開閉器
本器の構造は匣體部の絶縁壁にて可熔片熔斷の場合兩極間の火花短路を絶無ならしめ

挿込栓の割壁にて閃絶距離を長からしめ且導込を兼用したる點は本器の最大特徴なり。

合資會社高村電氣製作所
大阪市 南區西區町23番地
電話 東1271・3653番、8047番
創業 明治39年
代表社員 高村勘吾
營業品目 可熔器=製造免許第208號、開閉器=製造免許第305號、配電盤一般、各種鐵函入、配分電盤

高柳電氣工業所
東京市芝區田村町5丁目18番地
電話 芝1089番
創業 大正11年
所主 高柳藤太郎
出張所 大阪市此花區上福島北3丁目1番地 電話 福島4037番、大連市若狹町82番地電話(2)2272番、奉天露町29番地電話(3)6051番
代理店 福岡市昭和通8番地 小野好雄商店
工場 東京市芝區田村町5丁目18番地、同芝區三田四國町12番地 同板橋區志村前野町818番地
營業品目 ローゼットスイッチ、プルスイッチ、キヤノピースイッチ、防水プルスイッチ、切替プルスイッチ、テラライトプルスイッチ、高臺プルスイッチ、點滅器=製造免許第406號、▽第6-01乃至▽第6-016號、▽第6-057乃至▽第6-058號、▽第6-0341乃至▽第6-0342號、▽第6-0148乃至▽第6-0150號、▽第6-0381乃至▽第6-0383號、▽第6-0387乃至▽第6-0390號、三光電球用配線器具、碍子型ソケット 按續器=製造免許第476號、▽第7-0566乃至▽第7-0572號、▽第7-0904乃至

▽第7-0905號、バンドライト、電氣燈明燈、其他電氣器具材料製造發賣

琢磨電機製作所
東京市蒲田區桃谷町3丁目802番地
電話 蒲田560番
所主 木村庄太郎
工場 同所
營業品目 フレキシブルスタンド製造

瀧井電熱器製作所
大阪市東區清水谷西之町235番地
電話 東6284番
所主 瀧井千代藏
工場 同所
營業品目 接續器=製造免許第543號、電熱器=製造免許第657號、工業用電熱器具、職業用アイロン、家庭用電熱器

合名會社瀧口金屬製作所
東京市本所區向島押上町158番地
電話 墨田1242番
創業 大正10年
代表社員 瀧口松五郎
營業所 大阪市北區堂山町154番地
工場 本社所在地
營業品目 電氣ラヂオ用金物 點滅器=製造免許第431號

瀧口磁器セード製作所
大阪市北區壺屋町2丁目37番地
所主 瀧口專一
工場 同所
營業品目 接續器=製造免許第559號

合資會社竹内乾電池工場
名古屋市東區千種町29番地
電話 東5691番
創業 大正13年

代表社員 竹内伊三郎
工場 同所
營業品目 各種乾電池製造

竹内電氣金具製作所
瀨戶市 大字瀨戶1,046番地
所主 竹内甚兵衛
營業品目 開閉器=製造免許第274號、接續器=製造免許第490號製作

竹内電機製作所
東京市品川區東大崎町1丁目821番地
創業 大正元年
所主 竹内清太郎
營業所 東京市芝區三田四國町2丁目17番地
工場 東京市品川區東大崎1丁目821番地
營業品目 電氣器具、架線材料製造、接續器=製造免許第508號

竹内電機製作所
大阪市東區森の宮町西の丁609番地
電話 東7951番
所主 竹内彌太郎
工場 同所
營業品目 接續器=製造免許第495號

竹岡電機製作所
東京市淺草區北富坂町16番地
所主 竹岡房太郎
工場 同所
營業品目 小型變壓器=製造免許第796號製作

竹田電機製作所
大阪市 西淀川區佃町1,121番地
電話 福島2849番
所主 竹田清治郎
明電舎モートル特約販賣
工場 同所
營業品目 可熔器=製造免許第246號、高壓用各種開閉器=製造免許第384號、變

電所用器具、配電盤及附屬器具一式、キャビネットスキャッチボード、工業用電熱装置製作、電氣機械器具販賣、特殊モートル販賣修理其他一般電氣機械器具修理

株式会社竹菱電機商會

京都市下京區烏丸通綾小路下る
電話 下 2685 番
創業 大正 15 年
資本 50,000 圓
(内拂込 25,000 圓)

役員 代表取締役野中昌雄、取締役佐竹則壽、木村富藏 監査役甘粕勇雄
營業品目 電氣工事請負、電機器具材料製作販賣修理

竹本工業電熱器製作所

大阪市西淀川區佃町 1,070 番地
電話 福島 1393 番
創業 昭和 3 年 9 月
役員 技術部竹本鐵次(所主) 原田邦重、山本貞男、隅田直、營業部能勢正七生
代理店 吳、佐世保、横須賀(海軍官廠専任)

工場 大阪市西淀川區細町
營業品目 抵抗式電氣爐、鹽類槽電氣爐、電熱乾燥機、工業用特殊電熱器、理化學用電熱器、「シーズ」線式發熱體及び「シーズ」線應用各種電熱器、摺動抵抗器、函型其他特殊型抵抗器、電力調整用變壓器、特殊中型變壓器、電熱電機用陶磁器材料、電熱器用各種部分品材料

主要製品

電氣爐
焼入焼鈍其他金屬熱處理に使用する抵抗式電氣爐は最も得意とする處、大型、小型各種のものを製作しあり。「ジュラルミン」其他「アルミニウム」熱處理用としての 400°C ~ 600°C のものより炭素鋼の熱處理用としての 1000°C 附近、又高速度鋼の

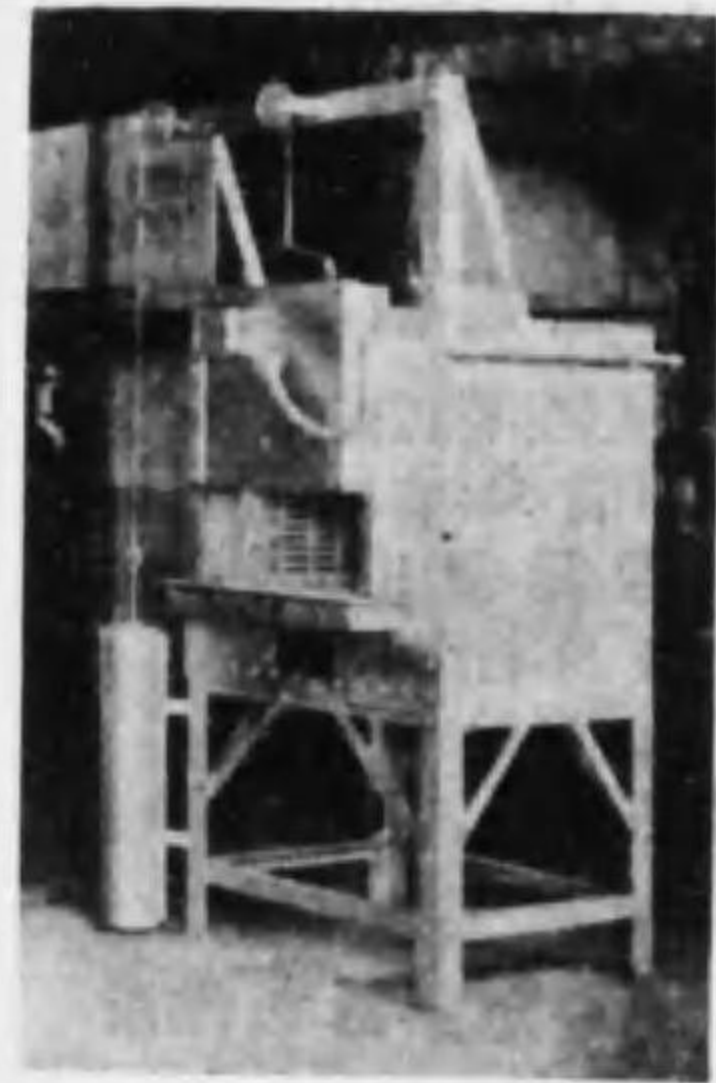

焼入用の 1350°C 用のものに至る迄種々用途に依り最適の設計を施しあり。特に「ジュラルミン」類の加熱に最も考慮を要する爐内温度の均等性に至つては數年來海軍工廠航空機部、川西航空機株式會社に於て實測の結果其の優秀さを御賞讃され居れり。其他熱處理及び金屬並に鹽類熔融用の「ピット」爐としては「ニクロム」線以外に「シリット」又は「エレマ」爐、「クリプトル」爐、炭素板爐等を製作しあり。「ジュラルミン」の加熱用としては最も加熱性に富む鹽浴槽が前記「ピット」爐の一種として多く用ひられつゝあるが、長年の研究の結果優秀なる電力調整装置を設計、廣海軍工廠其他へ納入御好評を博しつつあり

摺動抵抗器

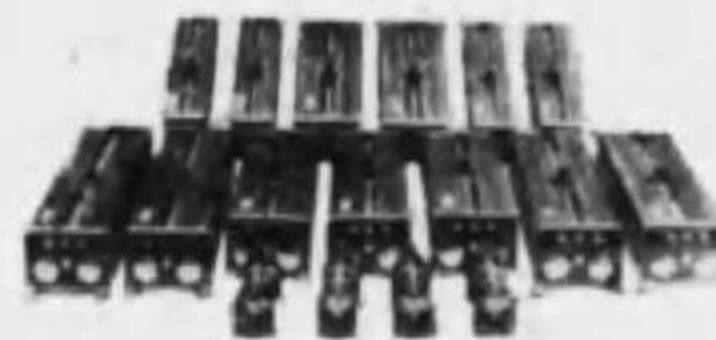

摺動抵抗器は精細な抵抗測定に頗る便宜なものであるが當所品は構造を複雑化することを避け、頗る堅牢であると同時に電氣的接觸が非常によいのを特長とす。吳及佐世保海軍官廠等に於て好評を得て居るものなり。

變壓器

各種電氣爐用電力調整變壓器を主とし、其他普通高壓 200 K.V.A 程度迄の中型容量のもの其他特殊用途の變壓器を設計製作す。

シーズ線式電熱器

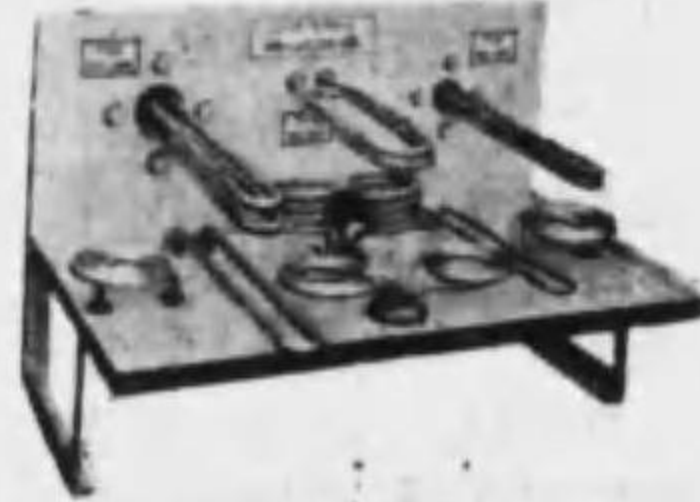

特殊な方法により管内に密閉絶縁された發熱素を有する發熱體で、任意の形狀に加工し、直接液體中に取付け使用す。

酸性藥液用其他特殊な用途に使用出来るものをも製作す。寫眞上は色々の形狀見本を取附けたもので下圖は投込型湯沸器の一種なり。此投込湯沸器は逓信省電氣用品型式承認を得たるものなり。

株式会社竹本電機計器製作所

大阪市東淀川區田川通 6 丁目 19 番地
電話 北 5176・5177 番
創業 大正 5 年
資本 300,000 圓(拂込済)
役員 社長竹本正則

出張所 東京市澁谷區田毎町 2 番地

工場 本社所在地
營業品目 可熔器=製造免許第 252 號、開閉器=製造免許第 369 號、小型變壓器=製造免許第 781 號、配電盤各種計器、携帯用精密級計器及測定器

武重商店電氣部

宇部市西區新町 2 丁目
電話 宇部 663 番
創業 大正 5 年
店主 武重實佑
松下電器産業代理店
營業品目 電機器具、ラヂオ用品卸販賣

武野電氣器具製作所

東京市淺草區光月町 1 丁目 1 號
所主 武野彦作
營業品目 點滅器=製造免許第 420 號製作

橋硝子販賣店

東京市神田區鍛冶町 1 丁目 19 番地
電話 神田 1982 番
創業 大正 2 年
店主 今村清
工場 同市神田區司町 2 丁目 5 番地 電話神田 854 番
營業品目 屋内用電燈照明器具、屋外用電燈器具、照明用一般硝子製造卸販賣

立石電機製作所

大阪市西淀川區野里町 8 番地
電話 福島 4424 番
所主 立石真一
出張所 東京市品川區大井立會町 570 番地 電話高輪 589 番

工場 本社所在地
營業品目 誘導型保護繼電器

立田電氣器具製作所

大阪市東成區猪飼野町 7 丁目 28 番地
所主 立田重夫

營業品目 接續器=製造免許第 597 號、ベークライト防水ソケット、同キソケット 輸出向配線器具、押物一般

合資會社立花商會

大阪市東區南本町 2 丁目 43 番地
電話 船場 1614・2691 番 2692・3528 番

創業 大正 10 年
資本 100,000 圓
代表社員 佐竹則壽
出張所 大阪府外八尾町電話 八尾 355 番、姫路市驛前電話 姫路 1023 番、岡山縣總社町電話總社 115 番
三菱電機株式會社元扱、桑野電機株式會社代理店、大日本塗料株式會社代理店、東京電氣株式會社代理店、三重機械鐵工合資會社代理店、大阪府電氣局、鐵道局逓信局、大同電力株式會社中國合同電氣株式會社工事指定

工場 大阪市此花區上福島北 2 番地電話福島 3257・4487 番、同市此花區大開町 2 番地電話福島 2773 番
營業品目 電動機、電熱器、電氣扇、電氣ドリル及グラインダー、開閉器及各種標準品、精密計器、配電盤用計器、携帯用計器及各種測定器、絶縁塗料及ラッカー、電球及真空管、製罐門扉外發電所用諸機械、其他各種絶縁材料並電氣工用材料、電氣工事、諸工事設計並請負

谷電機製作所

大阪市浪速區大國町 4 丁目 38 番地
電話 戎 1549 番
所主 谷未一
營業品目 双型開閉器=製造免許第 332 號

谷川電機製作所

東京市小石川區春日町 1,8220 番地

電話小石川 368・3493 番
創業 大正元年
所主 谷川進
工場 川口市錦町
營業品目 ケーブルヘッド、ジョイントボックス

種村工業所

東京市芝區濱松町 1 丁目 13 番地
電話 芝 1596・1597 番
創業 大正 10 年
所主 種村伴次
工場 同所
營業品目 配電盤キャビネット、電氣計器、開閉器、開閉器=製造免許第 289 號、可熔器=製造免許第 201 號

玉木商店

東京市芝區金杉 4 丁目 1 番地
電話 三田 1671 番
創業 昭和 8 年
店主 玉木巳吉
工場 東京市目黒區向原町 250 番地
營業品目 天然マイカ輸入、マイカナイトー式販賣

玉木電機株式會社

大阪市北區川崎町 59 番地
創業 昭和 11 年
資本 250,000 圓
(内拂込 125,000 圓)
役員 取締役守屋治郎、松本清、石岡權吉、武田一郎、監査役澤井詮男
營業品目 電動機、發電機製造

團體食料研究所

東京市芝區田村町 2 丁目 11 番地
電話 銀座 2861 番
創業 昭和 8 年
所主 澤田義隆
工場 同市蒲田區西六郷 3 番地
營業品目 團體炊事用機器、電熱器製作、電熱器=製造免許第 639 號

子

千鳥屋電機製作所

大阪市西淀川區塚本町108番地の2
電話北 6227番
創業 大正3年
所主 後藤秋太郎
工場 同所
營業品目 點滅器=製造免許第443號

株式会社千野製作所

東京市板橋區板橋町3丁目185番地
電話大塚1629・4149番
板橋1131・1153番
創業 昭和11年
資本 700,000圓

(内拂込 350,000圓)
役員 社長千野一雄、取締役黒田重助、青中捨三、監査役千野米吉、電熱部西島延夫、計器部千野一雄、器械部千野一魁
出張所 大阪市東區北濱3丁目39番地(主任青井捨三)
工場 本社所在地
營業品目 電氣爐、電氣定温乾燥器、電氣恒温器、電熱温度計、真空ポンプ、熱量計、電動遠心器、電熱器、低温度恒温槽、恒温槽、光及輻射高温計、小型電動機、オートクレーブ、石油製品試験器、開閉器=製造免許第308號、小型電動器=製造免許第722號

千代田商會

東京市芝區新橋3丁目2番地
電話銀座2232・6781番
創業 昭和5年
會主 小松誠
支店 大阪市北區茶屋町38番地電話北 2761番
工場 東京市大森區大森3丁目148番地
營業品目 エナメル線、絹巻線、其他電機材料

千代田商事株式会社

東京市淺草區田原町1丁目19番地
電話淺草5530・6800番
7800・8480番

創業 昭和11年
資本 300,000圓
役員 社長島田太郎、専務前田哲治、機械部長尾辻明定、同副社長松村日雄
工場 同所
營業品目 フレキシブルシヤフト發賣、特許精密電器製造三菱モートル及各種電氣機器工作器販賣、點滅器=製造免許第448號、電熱器=製造免許第938號

株式会社千代田製作所

大阪市西淀川區姫島町104・105番地
電話 福島 4305番
創業 昭和3年
役員 社長新郷節藏
支店 福岡市西養巴町47番地
出張所 撫順 東二條通り14番地
工場 本社所在地
營業品目 礦山用特殊電氣機械、礦山用電動捲揚機、礦山用コンベアモーター、礦山用局所送風機、CSコールドリル、減速電動機各種直流發電機電動機、交流發電機電動機、特種電動發電機、CSモーターサイレンCSボーターブルブロー、特種電氣ハンマー各種、CS電動真空掃除機、配電盤及器具一式

千代田電線株式会社

東京市澁谷區榮樂町14番地
電話澁谷1395-1397番
創業 明治39年
資本 133,000圓(拂込済)
役員 専務佐原誠、取締役鈴木元、監査役小林敬三、支配人鈴木郁三郎
工場 同所
營業品目 一般電力線及電話

線製作販賣、絶縁電線=製造免許第1號、可撓紐線=製造免許第60號

千代田貿易商會

東京市麴町區丸の内1丁目日本興業ビル
電話丸の内2804・2936番
3642番

創業 大正6年
會主 淺間龍藏
營業品目 絶縁材料、機械類製造直輸

長壽電熱器製造所

岡山市津島855番地の2
電話 岡山 5117番
創業 昭和10年
所主 宇都宮長壽
工場 同所
營業品目 電熱器=製造免許第694號、第8-37號、同38號、同39號製作

主要製品
1. 第8-37號、全幅射式170°立體角照射、温度調節自由並に火力三段調節付、開放室又は大なる室にありて即時に然も有効に採暖しうるものなり、又、通風屋外にても採暖しうるものなり。



2. 第8-38號、高能率80~85% 1,000~1,500KWに於て1升水を8分にて沸騰せしむ。

天婦羅用電熱器 5キロワット



其他高能率電熱器製作

中央工業株式会社

東京市京橋區銀座2丁目2目番地
電話京橋2131・2141番

創業 昭和3年
資本 5,000,000圓(拂込済)
役員 取締役門野重九郎、鈴木百一、皆川多三郎、恩田定四郎、田代平一、大倉彦一郎、今井文平、監査役武田正己、本知家全
工場 同市大森及王子府下園分寺
營業品目 電氣其他各種機械器具製造、附屬品製造修理

中央商工株式会社

大阪市東淀川區中津南通2丁目88番地
電話北 7570番

創業 昭和3年
資本 50,000圓(拂込済)
役員 取締役間四郎、後藤二郎、遠山勲、監査役八木省三、緒方傳一
營業品目 紫外線、X光線發生器、整流器附屬品、石英製品製作販賣

株式会社中央製作所

名古屋市中區米野町中田180番地
電話西 3542番
創業 昭和11年
資本 200,000圓
(内拂込 50,000圓)

役員 社長後藤幸三、取締役八木富三、同黒田定義、同土井賢一、監査役神谷愷
工場 同所
營業品目 ベルト・ロ(變壓整流器)製作

中央電氣株式会社電線部

東京市京橋區3丁目4番地片倉ビル
電話京橋1242番
資本 22,000,000圓
(内拂込 16,800,000圓)

役員 社長今井五介、専務國友末藏、瀬黒幸市、取締役大田黒重五郎、同山本彦太郎、同平井義太郎、同高島順作、同小坂順造、同片倉兼太郎、同武井由太郎、同池田文衛、監査役高橋享二、同武田徳三郎、同田中大五郎、同高美實五郎、相談役増田義一、同窪田四郎
本社 高田市大町2丁目76番地電話214・220・241番
出張所 大阪市東區北濱2丁目90番地片倉ビル電話北濱3828番(主任川添廣市)
工場 新潟縣中頸城郡名香山村
營業品目 各種エナメル線銅線、各種絹巻線、絹巻線製造

中央電氣株式会社
大阪市西區靱南通2丁目2番地
電話土佐堀222・298番

創業 大正7年
資本 100,000圓(拂込済)
役員 代表取締役永吉久治、取締役中戸安次郎、青柳秀代、監査役江濱輝三
營業品目 市電工事代理店、一般電氣工事請負、電氣機械器具販賣

株式会社中央電機製作所

大阪市旭區今福町24番地
電話 堀川 5831番
旭 2646番

創業 昭和8年
資本 2,000,000圓
役員 社長山田多計治、常務島田勉
支店 東京市麴町區丸の内海上ビル、小倉市大阪町5丁目、京城府黄金町日生ビル、名古屋市西區西柳町2番地
出張所 京都、廣島、津、札幌、今治
工場 本社所在地
營業品目 電動機、發電機、配電盤、モーターサイレン

開閉器、ポンプ、送風器、排氣扇、扇風機、油濾過機、電壓調整機、精密機械製造

中央電氣工業株式会社

名古屋市昭和區東郊通り9丁目7番地
電話西 2904番

創業 大正9年
資本 165,000圓
(内拂込 57,7750圓)
役員 社長伊東光彦、常務取締役鈴木幹、取締役加藤幸太郎、稻山常吉、石坂喜三郎、監査役社本庫太郎、鈴木亮三
工場 本社所在地及名古屋市中區下廣井町17・19番地
營業品目 電動機、變壓器、配電盤、水揚ポンプ

株式会社中央電氣商會

岡山市岩田町45番地
電話岡山6751-6752番
創業 大正10年
資本 150,000圓

(内拂込 75,000圓)
役員 社長福田篤吉、専務岡村節夫
出張所 津山市二階町、岡山縣英田郡林野町、大阪市土佐堀、廣島市大手町、中國台電、山陽中央及鐵道省指定工事店
營業品目 電氣工事請負、日立横濱ゴム製品及其他機器販賣

中央電業社

大阪市西淀川區海老江上1丁目36番地
電話福島 2976・5192番
5193番

創業 大正9年
社主 池田千代一
營業品目 電氣機器販賣、富士電機特約店、電氣工事

中央電線製造所

岐阜縣土岐郡瑞浪町寺河戸911番地の1
電話 瑞浪 152番
所主 澤田兵介

工場 同所
營業品目 絶縁電線=製造免
許第25號製造

中外コード撚線製造所

名古屋市東區東陽町5
丁目5番地
所主 大島勝造
工場 同所
營業品目 可撓紐線=製造免
許第113號製造

**株式會社中外電氣工
務所**

大阪市北區堂島濱通り
堂島ビル
電話北5890・5899番
創業 大正13年
資本 50,000圓
(内拂込 35,000圓)
役員 代表取締役 中村政芳
出張所 神戸、名古屋、廣島
下關、宇治川電氣會社代理
店

營業品目 電氣工事設計請負
電氣機械器具、材料販賣

中興電機株式會社

東京市品川區北品川5
丁目487番地
電話大崎4188・4189番
創業 大正13年
資本 200,000圓
(内拂込 100,000圓)
役員 専務神谷貞夫、取締役
増田治平、吉田晴、星出基
弼、監査役關口善口、中本
正助

工場 同所
營業品目 配電盤、變壓器、
誘導電壓調整器、移相變成
器、其他電力機具一式

**株式會社中國特種電
線製造所**

大阪市旭區放出町853
番地
電話旭3130・3140番
創業 昭和8年
資本 150,000圓
(内拂込 125,000圓)
役員 社長牧田穰一

出張所 門司市内濱町1丁目
電話門司2070・2766番

工場 大阪市旭區放出町85
番地

營業品目 絶縁電線=製造免
許第56號、可撓紐線=製造
免許第140號、キャブタイ
ヤーケーブル、高壓鋼帶鍍
裝被鉛紙ケーブル、可撓紐
線、ネオン用コード、エレ
ベーター用コード、特光線
カーゴワイヤー、ラヂオ用
電線、電信電話用絶縁電線
耐火電線、航空機自動車用
電線、キャンブリックワイ
ヤー、アスベストコード、
耐酸耐油ゴム線、高壓用ゴ
ム電線、裸銅線、シルドワ
イヤー、第三種線、第四種
線、其他特殊電線一切製造
販賣

中立電氣製作所

名古屋市南區池内町29
番地
電話瑞穂544番

創業 昭和2年10月
所主 石原又造
營業所 同町30番地
工場 名古屋市南區池内町29
番地

營業品目 高級配電盤及器具
開閉器=製造免許第955號
▽第5-969號、▽第5-970
號、▽第5-971號

主要製品
三極型開閉器
100A▽第5-969號

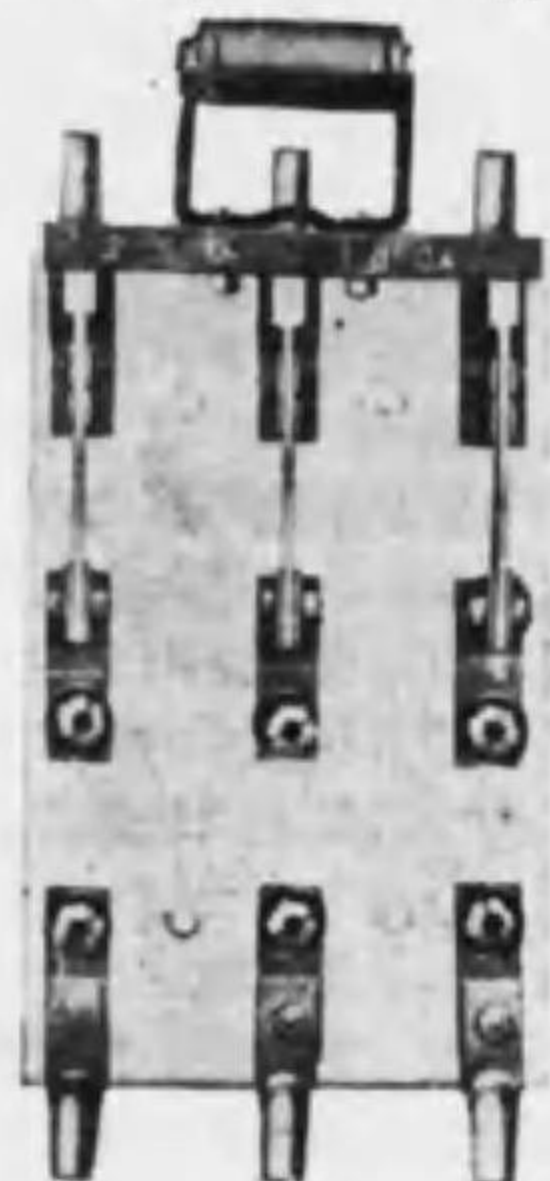

高壓電動機配電盤
3500—500A



鐵製配電函及分電盤

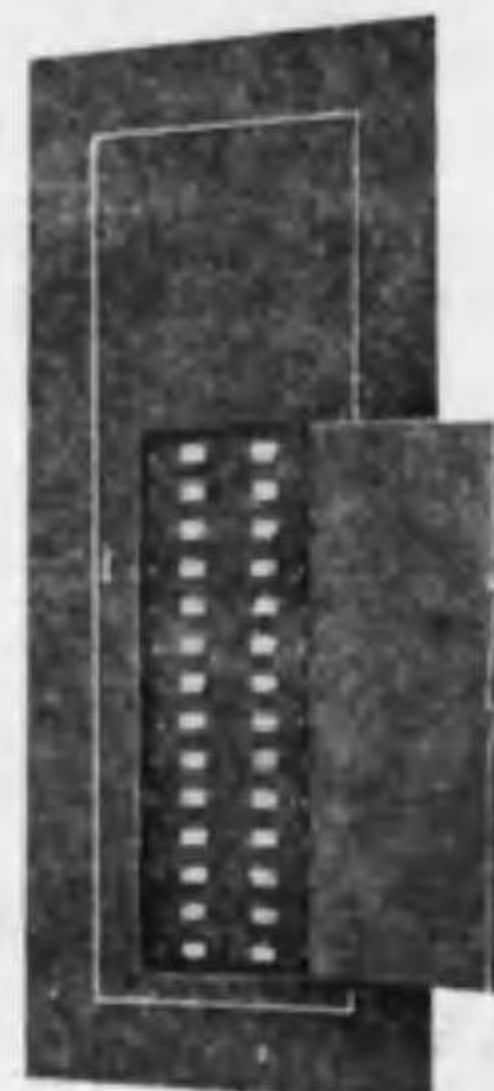

中條電機製作所

東京市蒲田區北靴谷町
2,068番地
電話大森5060番

創業 大正13年
所主 中條誠司
工場 同所
營業品目 自動車用發電機、
電動機及電氣裝置、電熱器
製造免許第859號、無線電
話機製作

**合資會社中部電機製
作所**

名古屋市東區主税町4
丁目33番地
電話東913番

創業 大正11年
資本 40,000圓
代表社員 湯池昌雄
工場 同所
營業品目 電氣爐其他工業用
電熱器、電熱器=製造免許
第617號製作

中部電線製造所

大垣市高屋町1丁目694
番地の2
電話大垣 137番
創業 大正10年
所主 佐々木清兵衛
工場 同所
營業品目 各種電線、パイン
F線、絶縁電線=製造免許
第950號

ツ

ツダ電氣計器工業所

大阪市北區堂島北町36番地
電話北 2018番
創業 昭和6年
所主 津田善一郎
營業品目 電氣計器類一式製造修理

ツチャ電業社

東京市下谷區下車坂町11番地
電話根岸 2127・2128番
電話墨田 2129番
創業 大正7年4月
社主 土屋今朝重
工場 同市足立區千住線町11番地電話足立 2602番
營業品目 電氣機械器具、ラヂオ高級部分品一式製作販賣

津川アイロン製作所

東京市本所區龜澤町2丁目19番地
電話墨田 3200番
創業 明治18年
所主 津川嘉三郎
工場 同所及埼玉縣川口市本町1丁目電話川口 2882番
營業品目 電氣 瓦斯 木炭用各種アイロン専門製作、電熱器=製造免許第662號
主要製品
新案特許
スキツチ付
千代田アイロン



新考案施せる獨得製品にして種類 職業用、家庭用、普通仕上アイロン、洋裁用アイロン、ツチャ出アイロン等あり。

合資會社津田商會

大阪市西區立賣堀北通5丁目56番地
電話新町 410・411番
創業 大正8年
資本 4,500圓
代表社員 津田彌市郎
營業品目 電氣機械器具、材料販賣、電氣工事請負

津田電線株式會社

京都市東山區間屋町通正面上る 鍵屋町485番地
電話祇園 647・648番
電話三軒 3517番
創業 明治14年
資本 750,000圓(拂込済)
役員 社長津田幸二郎、常務津田梅吉、同技師長稻波武雄、取締役津田武雄、取締役山口三郎、監査役松本新太、同小泉俊三、同近藤孝太郎
出張所 東京市芝區濱松町2丁目7番地電話芝 3080番、大阪市北區信保町1丁目21番地電話堀川 2680番
工場 逓信省海軍省指定工場京都府綴喜郡八幡町橋本電話八幡8番、京都市伏見區京町10丁目電話伏見108番
營業品目 絶縁電線=製造免許第33號、可撓紐線=製造免許第102號、裸鋼線、綿巻線、キャプタイヤーゴム線、絶縁布線、被鉛護線

出張所 東京市芝區濱松町2丁目7番地電話芝 3080番、大阪市北區信保町1丁目21番地電話堀川 2680番
工場 逓信省海軍省指定工場京都府綴喜郡八幡町橋本電話八幡8番、京都市伏見區京町10丁目電話伏見108番
營業品目 絶縁電線=製造免許第33號、可撓紐線=製造免許第102號、裸鋼線、綿巻線、キャプタイヤーゴム線、絶縁布線、被鉛護線

合資會社津田門司商店

門司市東本町6丁目
電話 302・2144番
創業 明治39年
資本 120,000圓
代表社員 津田忠一
出張所 福岡市橋口町電話5423番(主任林銳郎)
營業品目 電氣機械器具材料販賣

合資會社津野商店

名古屋市東區春日町14番地
電話南 1978・1979番

創業 昭和2年
資本 50,000圓
代表社員 津野鶴馬
支店 富山市櫻町電話4909番
工場 名古屋市南區船藏町5丁目
營業品目 電氣機器材料、諸機械工具類、鐵柱、鐵塔、鐵構、電氣工事一式

塚本電氣金具製作所

瀬戸市大字瀬戸376番地の3
電話瀬戸 3034番
所主 塚本利一
工場 同所
營業品目 閉閉器=製造免許第277號、接續器=製造免許第493號、電氣用金具製作

津 康 壽

京都市下京區東九條柳下町19番地の5
營業品目 電熱器=製造免許第695號製造

辻 照 明 製 作 所

大阪市北區都島本通4丁目13番地
電話堀川 5419番
創業 大正11年
所主 辻晋三郎
工場 大阪府下北河内郡三郷町
營業品目 照明器具及照明硝子製作

辻 岡 テ ー プ 商 店

大阪市北區中之島5丁目6番地
電話土佐堀 1445番
創業 明治元年
店主 辻岡三郎
營業品目 各種テープ製造販賣

辻 本 梅 藏

大阪市東區空堀通2丁目450番地
營業品目 可熔器=製造免許第245號、接續器=製造免許第584號

角田無線電機株式會社

函館市鶴岡町70番地
電話 377番
創業 大正15年
資本 50,00圓(拂込済)
役員 社長角田密勝
出張所 札幌市北一條西2番地電話3119番
工場 同所
營業品目 海陸無線電器製作電氣器具販賣、電氣工事請負

椿 本 商 店

大阪市南區安堂寺橋通1丁目36番地
電話船場 1387・1366番
創業 大正8年
店主 椿本説三
工場 同市東區中道唐居町165番地電話南 4025番
營業品目 エボナイト、フアイバー、ベークライト材料加工

坪 倉 電 熱 工 業 所

東京市下谷區御徒町2丁目12番地
電話下谷 4037番
所主 坪倉武次
工場 同所
營業品目 電熱用ブラク接續器=製造免許第566號、電熱器=製造免許第636號及電熱器用諸材料製造販賣

株 式 會 社 鶴 巻 時 計 店

東京市下谷區西黒門町角
電話下谷 465・469番
電話下谷 3800・3900番
資本 1,000,000圓(拂込済)
役員 専務鶴巻榮松
工場 同市瀧野川區西ヶ原町1270番地
營業品目 英工合電氣時計發賣元、各種電氣時計及一般時計

テ

手塚電線製造所

東京市大森區大森町7丁目138番地
電話大森3665番
創業 大正13年
所主 手塚泉
營業品目 絶縁電線—製造免許第41號、可撓紐線—製造免許第68號、各種電線類、電燈 電熱 自動車用電線

帝國アスベスト合資會社

東京市下谷區御徒町2丁目30番地
電話下谷8396番
代表社員 野島克己
工場 同市足立區梅田町831・832番地
營業品目 石綿とパッキング プレーキ・ライニング、保温保冷工事施工請負

帝國堅紙株式會社

東京市日本橋區本石町4丁目2番地
電話日本橋1427番
創業 大正9年
資本 500,000圓(拂込済)
役員 專務取締役田川彦一、取締役岡田與吉、東恭平、監査役山口彌太郎、野依修三、技師、副島雄次、主任木下謙吉

代理店 總代理店 東京電氣株式會社
工場 同市板橋區志村連根町1,714番地

營業品目 ファイバーグクト及ファイバーコンヂット挿入栓受、接續器—製造免許第5635號、第7—0242號製造販賣

合名會社帝國工業社

大阪市西淀川區御幣島町259番地
電話福島2879・5960番
創業 昭和9年

資本 250,000圓
代表社員 岩岸巖
營業品目 交流調速電動機製作、工事請負

帝國製鉄株式會社

大阪市港區八條通3丁目24番地
電話930・937・939番
築港 2529・2926番
創業 大正6年
資本 3,000,000圓(内拂込 2,000,000圓)
役員 專務御藥袋勝
出張所 東京市深川區森下2丁目7番地 電話本所1293番

營業品目 可熔器—製造免許第195號、開閉器—製造免許第279號、小型電動器—製造免許第714號、製紙、軌道、航空 醫療器 電動機各部品

帝國電氣株式會社

東京市品川區北品川4丁目535番地
電話大崎407・408番
1968・1969番
創業 大正13年
資本 500,000圓(拂込済)
役員 社長鈴木隆晴、專務東條虎輔、取締役加藤利雄、島孝興、岩間是雄、益田元亮、鈴木惠洋、監査役川橋豊次郎、八代五郎造、支配人百合本勇吉、營業部長高柳次春、研究部長向笠榮三、技師長岩間是雄

出張所 仙臺市東2番町59番地電話2695番(主任高平徳夫)、大阪市東區勝山通電話天王寺4354番(主任首藤茂)

工場 本社所在地
營業品目 特許帝國式高壓水銀燈、二重螺旋線電球、特許國防防空電球、特許寫真用ビジット電球、列車用電球、艦船用電球、其他真空及瓦斯入電球一切製造

主要製品

帝國式TD-300型
高壓水銀燈
特許第114880號
實用新案第208619號
同上第208947號



帝國式TD-300型高壓水銀燈は從來の高壓水銀燈と異り、何等の附屬品を要せず、直接100V電源に點火使用し得。即ち普通の電球と同様「スキッチ」を入れるれば直ちに點火し得る至極便利なるものなり。力率は96%、又點火してから一定光力になる迄の時間は僅々二分間を要するのみなる故に普通の電球の點火する所なれば何處でも點火する事が出来る。尚ほ總ての高壓水銀燈は停電、或は人為的にでも一度消燈した後で直ちに通電しても點火せず、7分乃至14分位經過せねば點火せず。此の點は普通の高壓水銀燈と同様なり。壽命は700乃至1000時間なり。壽命の大部分は抵抗線の切斷に因るものなるも此の場合は修理が出来る。

消費電力 300ワット
光力 1000燭光
用途範例 街路照明、庭園照明、工場照明、廣告及軒頭照明、地下室照明、誘蛾燈用、寫真製版機付用、祭禮賣出 博覽會 展覽會 納涼會等の臨時燈用として、其他操車照明、建築物の採光照明、微細物の取扱及び検査等々。

防共電球
普通の防空電球は空襲警報



と同時に電球其のものを取替へる必要がある。普通平時に於ける演習の場合は事前に防空電球を取付け點火する豫備あるも實戦となつた場合は何時警報が發せられるか分らぬ故に萬全の方策を爲さねばならぬ。因つて本防共電球を平時使用して居れば同じ「ワット」の普通電球より明るい上に警報發令と同時に電球を半轉し「子」の方を點火せしむれば立所に立派な防空電球となる。若しも一戸に一個を平常から本電球を使用して居れば警報と同時に普通光の「親」を消燈して本電球の「子」を點火し、其の光りを利用して遮光覆其他の方法を全部の他の電球に施設して再點火する事が出来る。斯くすれば不意の警報に對して非常に敏速に管制が行はれる。尚ほ本電球の「親」を點火せる状態に於ては同「ワット」の普通電球より約五割明るい。其れは水平以上の投射光線を少くし其の分を下方に向ける結果で此の事は平常「親」を點火せる状態でも防空に便である。

株式會社帝國電線製造所

大阪市旭區放出町1239番地
電話堀川3560・3561番
旭 2866番
創業 大正9年
資本 250,000圓(拂込済)
役員 取締役社長木匠源造、常務根本直、取締役松矢篤太郎、監査役馬場喜一
工場 同所及北河内郡諸堤村
營業品目 絶縁電線—製造免許第21號、各種可撓紐線—

製造免許第88號、第一種第二種絶縁電線、第三種、第四種絶縁電線、高壓及特高用ゴム絶縁電線、電熱器用可撓紐線、耐熱用アスベスト線、各種二ヶ撻ラバー線、キツブタイヤゴム線

帝國木材工業株式會社

東京市深川區越中島町8番地
電話本所913・1291番
1296番
創業 昭和8年
資本 250,000圓(拂込済)
役員 專務田中誠吉、取締役保田宗次郎、平井重美、監査役川端良次郎
營業品目 電柱、枕木、木煉瓦、各種木材防腐

帝都電氣株式會社

東京市麹町區麹町3丁目40番地の1
電話九段2019番
創業 昭和8年
資本 100,000圓(拂込済)
役員 代表取締役大森武雄
工場 同市品川區大崎本町2丁目440番地
營業品目 各種電球製造、電柱廣告取扱

株式會社鐵興社

東京市京橋區京橋3丁目4番地の8
電話京橋1062・2577番
創業 昭和3年
資本 10,000,000圓(内拂込 3,750,000圓)
役員 取締役會長棚橋寅五郎、專務取締役佐野隆一、取締役西脇齊三郎、大塚寛治、佐野忠司、監査役山本勇、十藥寺義建

工場 第一 福島縣田村郡小野新町電話107番、第二 山形市山形驛西浦電話524・1165番、第三 福島縣伊達郡長岡村電話36番、第四 山形縣東田川郡藤島町電話40番、第五 山形縣酒田市驛前電話921番、第

六 秋田縣南秋田郡土崎港町電話168番、第七 青森縣青森市浦町驛浦電話77番、第八 岩手縣和賀郡黒澤尻町電話257番、第九 秋田縣平鹿郡増田町電話159番、稻合鎮山 北海道後志國世平町、朽本鎮山 栃木縣上都賀郡眞名子村三ヶ所、發電所 山形縣立谷澤川
營業品目 滿俺鐵、珪素鐵、燐鐵、低炭素クロム鐵、低炭素マンガン鐵、其他各種合金鐵、電解鐵、カーバイト、滿俺鐵石、活性二酸化マンガン、過酸化曹達、青化曹達、金屬曹達、黃血曹達、醋酸纖維素

株式會社寺内製作所

京都市伏見區深草芳札町666番地
電話伏見園734番
創業 昭和8年
資本 500,000圓(拂込済)
役員 代表取締役寺内梅次郎
營業品目 螺子 無電 電車附屬品

寺岡製作所

東京市品川區西品川町2丁目1101番地
電話大崎1504番
創業 大正10年
所主 寺岡省
工場 同所
營業品目 綿 ゴムテープ、エンバイヤクロス、シルク、ペーパー、電氣絶縁材料、自動車化學用品製造

寺崎電機製作所

大阪市此花區恩貴島南之町182番地の2
電話土佐堀2603・7416番
創業 大正12年
所主 寺崎安太郎
出張所 大阪市南區安堂寺橋通3丁目15番地三菱商事株式會社第五階
特約店 株式會社菱美電機商會

工場 大阪市此花区恩貴島之町182番地
營業品目 配電盤、分電盤、開閉器、可熔器=製造免許第821號第4-72號~78號、第4-177號~179號、開閉器=製造免許第825號第5-708號~791號製造販賣

合資會社寺島製作所

大阪市東淀川区中津南通り4丁目21番地
創業 昭和9年
代表社員 寺島慶次郎
工場 本社所在地
營業品目 開閉器=製造免許第318號

合資會社寺本電線製造所

東京市大森區大森町7丁目420番地
電話 大森2889番
創業 明治40年
資本 5,000圓
代表社員 寺本岩藏、支配人 專守重男
工場 本社所在地及同9丁目
營業品目 通信用コード、特殊電線及コード、チューブ可撓細線=製造免許第101號

電英社

大阪市東成區北生野町2丁目30番地
電話 天王寺2897番
創業 大正14年
社主 栗政一
工場 同町2丁目29番地
營業品目 電線、電機器具、工事材料、ケッチホルダー防水ソケット

電氣化學工業株式會社

東京市麹町區有樂町三信ビル内
電話 銀座4561-4564番
創業 大正4年
資本 28,000,000圓(拂込済)
役員 會長大橋新太郎、專務 近藤鎮次、常務岡田光治、

日比勝治、取締役伊藤二郎丸、柳壯太郎、羽村協輔、金子武磨、向井忠晴、監査役縣左吉、間島與喜、植村澄三郎、黒川福三郎、相談役藤原銀次郎、牧田環

工場 新潟縣西頸城郡青海町大牟田市新開町、富山縣射水郡伏木町

營業品目 硫安、石灰窒素、カーバイド、セメント、工業藥品製造

電氣計器株式會社

大阪市東淀川区中津南通1丁目56番地
電話 北1646・3052番
創業 大正9年
資本 110,000圓

(内拂込 45,000圓)

役員 常務村田元三郎、取締役今村大吉、川野孝夫、監査役平之正人、工場長吉村壽

工場 同所
營業品目 積算電力計、指示計器、特殊試験器、試験臺及計器用變成器

主要製品

標準積算電力計



(交流單相式溫度補償裝置計) 電線故障地點測定器



(交流直流兩用)

精密級虛負荷函



(交流三相式移相器付) 標準變流器



(5-1,500 A 30-V A) 電氣計器類試驗臺



(交流三相式 100/200 V 0.01-100 A 2x750 V A) 電壓電流變成器



(屋外用三相式 55,000 V 300 A 級)

合資會社電機商工社

東京市芝區本芝材木町111番地
電話 三田3969番
創業 大正12年
資本 17,000圓
代表社員 加藤清治
工場 同所
營業品目 配電盤、分電盤、電氣自動裝置其他電機器具製作、可熔器=製造免許第227號、開閉器=製造免許第336號

電氣自動調節蓄熱保温器製作所

東京市芝區新橋1丁目3番地の1
所主 平武男
營業品目 電熱器=製造免許第624號

株式會社電業社原動機製造所

東京市蒲田區糞谷町4丁目3,017番地
高輪 2085・2086番
電話 大森 { 4335・5227番 (宿直用) 6698・7273番

創業 明治43年
資本 6,250,000圓 (内拂込 2,500,000圓)

役員 取締役社長寒川恒貞
工場 本社所在地
營業品目 水車其他各種原動機の製造販賣並に之に關聯する事業、各種仰筒、各種鑄造品其他一般機械器具の製造販賣並に之に關聯する事業

株式會社電元社

東京市淀橋區上落合1丁目122番地
電話 大塚3337番
創業 昭和10年
資本 100,000圓(拂込済)
役員 社長俣野健輔、專務石井元、監査役玉井乾一
營業所 東京市麹町區丸の内 昭和ビル

出張所 大阪市西區立賣堀ビル、小倉市馬借町5丁目73番地

工場 本社所在地
營業品目 高周波式電弧熔接機、シームスポット、バット、フラッシュバット、熔接機、其他各種抵抗熔接機並熔接棒、エレバス電氣爐コレクト酸化銅整流器製作

主要製品 コレクト酸化銅整流器



電工社

東京市小石川區大塚仲町6番地
社主 長由太郎
營業品目 電動機製作、小型電動器=製造免許第721號

電巧社

東京市芝區新堀町28番地
電話 三田4228番
創業 昭和3年
社主 仲島次重
工場 同所
營業品目 開閉器=製造免許第360號、電氣機器、電氣工事

電光舎

東京市淺草區北三筋町35番地
電話 淺草4439番
創業 明治25年
所主 後藤基次

工場 同所
營業品目 小型モーター發電機製造、小型電動器=製造免許第718號

電晃社

大阪市南區日本橋筋3丁目68番地
電話 戎2746番
創業 大正5年
社主 三星徳三郎
工場 同區日本橋筋2丁目
營業品目 小型變壓器=製造免許第794號、第10-85號、同86號、同87號、同108號、同109號、同111號、ラヂオ用パワートランス、アウトプットトランス、インプットトランス、低周波トランス、マイクロホントランス各種

株式會社電昌社

大阪市西區靱南通4丁目24番地
電話 土佐堀 3181・689番 6575番

創業 大正10年
資本 300,000圓(拂込済)
役員 社長永山勇吉、常務取締役小林勝、取締役營業部長矢野金次
出張所 東京市京橋區銀座西3丁目菊正ビル、金澤市尾張町36番地、天津市日本租界秋山街23番地
工場 大阪市東淀川區三津屋南通6丁目

營業品目 發電所用變壓器、開閉器、避雷器、配線器具 擅用防止開閉器、分電盤、舞臺照明裝置、放聲擴聲裝置、Vベルト及ブリー、空氣壓縮機、電氣熔接機、噴霧塗工裝置、各種電氣計器精密測定裝置、速度計、電流制限器、ルカーボン、ローレン電機用刷子、抵抗電極、恒温恒壓用自動バルブ及スイッチ各種、開閉器=製造免許第350號、點滅器=製造免許第444號、電流制限器=製造免許第808號

株式會社電成社

東京市京橋區木挽町 5
丁目 3 番地
電話銀座3616・4218番
創業 昭和 4 年
資本 35,000 圓 (拂込済)
役員 代表取締役勝田悌治、
取締役勝田いく、佐藤萬吉
監査役川崎精一
芝浦製作所特約販賣店、エ
ビス電球株式會社特約販賣
店、東京電燈株式會社工事
特約店、東京市電氣局工事
特約店
營業品目 電氣機器、配線材
料販賣、電氣工事設計請負

電線パイプ製造所

東京市本所區線町 4 丁
目 33 番地
電話本所7452・7538番
創業 昭和 8 年
所主 佐武松三郎
工場 東京市向島區吾嬬町東
5丁目 20 番地電話墨田1851
番
營業品目 コンジツトチュ
ーブ及附屬品、電氣用品、金
屬管及金屬線繩=製造免許
第 820 號

電 明 社

神戸市神戸區元町通 1
丁目 4 番地
電話三宮3723・4047番
創業 大正 4 年
社主 田中富太郎
工場 大阪市西區靱下通 1 番
地
營業品目 電氣工事、照明器
具製作、電氣用品一般

株式會社電友社

東京市京橋區銀座西 8
丁目 1 番地
電話銀座 24・845 番
創業 明治 24 年
資本 500,000 圓
(内拂込 125,000 圓)
役員 専務加藤木貞次、取締
役小野惣次郎、石崎千代吉

相談役加藤木重教
出張所 大阪市北區堂島中 2
丁目 40 番地電話北 1906 番
名古屋市中區新榮町 3 丁目
28 番地電話中 2543 番、仙
臺市國分町 20 番地電話313
番、屋井乾電池、森式外燈
英式開閉器代理店
營業品目 電氣機器製造輸入
販賣、電氣工事設計監督請
負、ダイヤモンドテープ發
賣

株式會社電友公司

青島市奉天路 239 號
電話 6464・6465 號
芝浦製作所、日本電氣、藤
倉電線、東京電氣、湯淺蓄
電池、屋井乾電池代理店
營業品目 電氣機具一切販賣
並工事設計配線修理一般請
負

ト

トキワ電機製作所

大阪市西成區柳通 7 丁
目 5 番地
電話 櫻川 1647 番
天下茶屋 2963 番
創業 明治 40 年 3 月
所主 南平一
出張所 東京市下谷區練馬町
95 番地電話下谷 7366 番 (主
任南純藏)、奉天紅梅町 32 番
地電話香 6034 番 (主任小島
三郎)
工場 大阪市西成區柳通 7 丁
目 5 番地
營業品目 電燈用ソケット、
プラグ、スキツチ類、可
熔器=製造免許第 962 號、
開閉器=製造免許第 830 號
點滅器=製造免許第 408 號
接續器=製造免許第 478 號
電氣御燈明、電線架線及車
輛用絶緣物、トキワライト
成型絶緣物製造
主要製品

密閉型
トキワ ライトソケット
罎第 7-841 號
型錄番號 No. 2,045



端子に取付けたコードがシ
ョートする通有缺點を廢除す
る爲め、端子間にセパレータ
ーを設け、開閉の時起るア
クシヨートを閉閉部を密閉す
る等大改良を加へたり。

アドバンス型
トキワ タンブラスイッチ
罎第 6-0345, 273, 271 號
型錄番號 No. 331 F 無
No. 332 F 入
No. 333 三路
優秀堅牢にして操作の完全



確實なる點に於て斷然他製品
を凌駕す。

株式會社トミタ製作所

豊橋市石塚町
電話 2932 番
創業 大正 12 年
役員 代表取締役富田實平
出張所 濱松市尾張町 2 丁目
40 番地電話 2239 番 (主任
前田友三郎)、名古屋市南區
堀田通 4 丁目豊機械内電話
南 3534 番
工場 同市向山町南下畑電話
工場用 4205 番
營業品目 電動機及電機器具
材料、機械工具一式、スチ
ーム、トラツプ及萬力製作

トモエ電機株式會社

一宮市一宮字更屋敷
45 番地
電話 一宮 470 番
創業 大正 11 年
資本 50,000 圓

(内拂込 40,000 圓)

役員 取締役黒清清太郎、野
村録太郎、鈴木録次郎、關
喜兵衛、監査役田中雅男、
服部貞男
出張所 岐阜縣太田町、岐阜
縣美濃町、岐阜縣關町
營業品目 電氣諸機械、材料
販賣、修理 内外線工事請
負

ド 牛 商 店

名古屋市中區廣小路通
7 丁目 9 番地
電話本局 3014 番
創業 明治 45 年
店主 土井兵造
營業品目 電線、電纜、工事
材料、配電盤販賣

**株式會社ドン真空管
製作所**

東京市品川區大井元芝
町 951 番地
電話高輪 991・7192 番
創業 大正 12 年
資本 300,000 圓
役員 取締役社長榮谷孝
出張所 大阪市西區北堀江鄉
池通 1 丁目 1 番地
工場 本社所在地
營業品目 ラヂオ受信用真空
管

戸上ゴム工場

東京市目黒區下目黒 2
丁目 246 番地
電話高輪 7252 番
場主 戸上晋松
工場 同所
營業品目 電線ゴム被覆製造
絶緣電線=製造免許第 48 號

**株式會社戸上電機製
作所**

佐賀市大財町 385 番地
電話福岡 177・179・185 番
創業 大正 14 年
資本 1,200,000 圓 (拂込済)
役員 専務戸上信夫、常務勝
谷辰次郎、取締役戸上信之
監査役小柳勝熊、支配人石
井環
出張所 名古屋、京城、東京
大阪、廣島
工場 本社所在地
營業品目 特許戸上式自動配
電裝置用器具、鑛山 紡織
用各種開閉器、開閉器=製
造免許第 321 號、タイムス
キツチ、モーターサイレン
時報時計、電流制限器、電
流制限器=製造免許第 800
號、電氣バリカン製造

戸 羽 工 業 所

東京市神田區司町 1 丁
目 2 番地
電話神田 4069 番
所主 栗屋正雄
營業品目 日立モートル、ボ
ンプ販賣

東亞機械パイプ株式會社

川崎市宮内町
營業品目 金屬管及金屬線插
=製造免許第935號

東亞電氣商會

大阪市西區京町堀通3丁目23番地
電話土佐堀2134・7519番
創業 明治44年
會主 泉勇一郎
出張所 大阪市内天王寺、玉出町、堺市、府下貝塚町、兵庫御影町
富士電機代理店公認電話工事

營業品目 電氣諸機器、材料販賣、電氣工事請負

東亞電機工業所

尼ヶ崎市西大物町93番地
所主 麻布絹恵
工場 同所
營業品目 開閉器=製造免許第394號

東亞電氣工業株式會社

大連市須磨町26番地
電話(2)3630・4328番
創業 大正8年
資本 350,000圓
(内拂込 225,000圓)

役員 社長石本鑽太郎、常務是恒干梶

工場 同所
營業品目 特殊金屬冶金、精鍊タンクステン、モリブデン織條板、ターゲット製作

東亞電球株式會社

尼ヶ崎市梶ヶ島88番地
大阪福島4724番
電話 1449番
創業 大正11年
資本 100,000圓(拂込済)
役員 取締役社長東條虎輔、取締役鈴木隆晴、同島孝興、同浅岡信堂、同藤芳新吾、

監査役中島茂白、長田利
營業所 東京市品川區北品川4丁目536番地 電話大崎407・408・1968・1969番
工場 尼崎市梶ヶ島88番地、東京市品川區北品川4丁目536番地
營業品目 電球製造

東亞電線製造所

大垣市依町316番地
電話大垣546番
所主 日比甚市
工場 同所
營業品目 各種電線及コード
絶緣電線=製造免許第3號
可撓電線=製造免許第63號

東亞電熱器製作所

兵庫縣武庫郡住吉村花田1413番地
電話御影3273番
創業 明治43年
所主 石井信一
工場 神戸市葦合區御幸通1丁目6番地
營業品目 電熱器=製造免許第853號

東亞木材防腐株式會社

廣島市大手町8丁目189番地
電話2203・4445番
創業 昭和2年
資本 1,000,000圓
(内拂込 350,000圓)

役員 社長藤田一郎

營業品目 電柱、枕木製造販賣

東亞冶金株式會社

東京市蒲田區東六郷2丁目2番地の3
電話蒲田3558番
創業 昭和11年
資本 500,000圓
(内拂込 250,000圓)

役員 社長細田孝三郎、常務取締役日向野有清、取締役上杉茂一、山田豊吉、監査役浦瀬義一、山本榮一
營業品目 タングステン織條

モリブデンワイヤー製造

株式會社東愛鋼管製作所

名古屋市中區吸場町2丁目14番地
電話南4051番
役員 取締役渡邊惣兵衛、酒井鐵太郎
工場 同所
營業品目 金屬管及金屬線插=製造免許第157號

東海カーボン産業合資會社

大阪市北區堂島上3丁目31番地
電話北3931番
創業 大正6年7月
資本 100,000圓
代表社員 花見喜代次
工場 布施市御厨町955番地 電話904番

營業品目 特殊グラハイトカーボン、刷子及アーク用カーボン棒、銅カーボン、小物電極カーボン製品一式

東海乾電池株式會社

大阪市西淀川區野里町794番地
電話福島3046・5904番
資本 10,000圓(拂込済)
役員 社長寒川恒貞
出張所 東京市芝區新橋4丁目46番地、京城府和泉町195番地

工場 乾電池工場 大阪市西淀川區野里町794番地、ランプ工場 西淀川區野里町823番地、電解工場 西淀川區野里町823番地
營業品目 乾電池、燈火用ランプ、電氣器具製造販賣並に其附帶事項

東海電機株式會社

名古屋市中區南大津2丁目13番地
電話中727・917番
創業 大正8年
資本 60,000圓(拂込済)

役員 社長酒井一平、中村慶二郎

工場 名古屋市 中區東陽11丁目43番地電話中3757番
營業品目 電氣機械、電鐵材料製造電氣工事

東海電極製造株式會社

東京市麴町區丸の内1丁目6番地海上ビル内
代表386(4)番
電話丸の内389番
創業 大正7年4月
資本 6,000,000圓
(内拂込 4,500,000圓)

役員 社長寒川恒貞、常務竹内敬次、寒川恒一郎、取締役川崎合恒三、福澤駒吉、下出義雄、小早川常雄、村山竹藏、中島爲喜、永井雅夫、監査役川崎友之介、森孝三、倉木敬次、支配人武田正基

出張所 大阪市北區中の島3丁目3番地朝日ビル内電話北濱區6235番、福岡縣若松市大字藤の木今光電話1258番、仙臺市米ヶ袋下町電話2446番、大連市敷島町五品ビル内電話本局5582番、吳市西畑町電話4117番

工場 名古屋市 中區堀江町電話瑞穂區121・122番、名古屋市南區荒濱町電話南7992番、熊本縣北郡田浦村電話6・7番、東京市品川區大井元芝町電話高輪區266番、福岡縣若松市大字藤木今光電話1258番、神奈川縣茅ヶ崎町電話茅ヶ崎266番

營業品目 電氣製鋼爐用高級人造黒鉛電極、電氣爐用黒鉛炭素電極、苛性曹達電解用高級人造黒鉛電極、廻轉變流機用電刷子、電車電氣機關車用電刷子、各種接觸子、炭素衝帶、映寫用製版用及青寫真用アークカーボン、特許珪素酸質電氣抵抗體エレマ(抵抗用電熱用 電氣爐用)、避雷針

用抵抗棒、無線電機用抵抗カーボン、電池用其他炭素製品、珪素鐵、研磨材料製作

東海電線株式會社

四日市市濱田町4,205番地の4
電話四日市552・569番
創業 大正6年12月
資本 500,000圓(拂込済)
役員 社長吉田伊兵衛、専務兼工務部長高波平治、取締役木村秀興、小菅弘、吉田小六、味香盛一、九鬼紋七、篠塚貞勝

監査役 中村藤助、九鬼金平、佐々木祐正、増田勲、營業部長龜井繁雄
出張所 東京市京橋區橫町1丁目1番地電話京橋2277番(主任山本四郎)、大阪市西區靱北通3丁目37番地電話土佐堀3283番(主任阿部三郎)、福岡市博多上辻堂町15番地電話887・3932番(主任阿部兼)

代理店 大連、京城、臺北
工場 本社所在地
營業品目 裸鋼線、裸鐵鋼線、護謨絶緣電線、木綿絶緣電線、絶緣電線=製造免許第28號、可撓電線=製造免許第94號、其他各種通信用電線

東海ペーク工業所

東京市京橋區銀座6丁目番地銀座館ビル
電話銀座2445・2457番
電話銀座3916番

創業 大正13年2月
所主 長坂一經
工場 同市品川區大井林町264番地、同市向島區寺島町1丁目423番地
營業品目 ベークライト、エポナイト成型品、板、棒、管、硬質ゴム、通信器、醫療器、衡器用、自動車各部分品製作

東京イーシー工業株式會社

東京市世田谷區池尻町437番地
電話青山462・2107番
創業 大正8年
資本 1,000,000圓
(内拂込 600,000圓)

役員 専務取締役齋藤正平
出張所 大阪市西區阿波座中通1丁目36番地
工場 同所
營業品目 電氣抵抗用合金、護謨製品及航空用諸材料製造

東京カーボン株式會社

東京市蒲田區御園町38番地
電話蒲田2053・3714番
創業 大正7年
資本 300,000圓
(内拂込 250,000圓)

役員 代表葉山太一、取締役佐々木彦太郎、田中庄七、原田忠幸、山本源太郎、監査役大河原榮之助、葉山太七、佐藤良雄、技師長渡邊友吉、營業課長新倉義助
工場 同市蒲田區羽田三丁目電話羽田332番、山梨縣中巨摩郡明穂村小笠原電話小笠原53番
營業品目 電爐用電極並各種電刷子製造

東京碍子株式會社

東京市麴町區内幸町2丁目3番地の1
電話銀座195-197番

創業 大正9年
資本 500,000圓(拂込済)
役員 社長金原舜二、取締役竹内芳三郎、大林正夫、監査役吉岡忠藏、池田猪三、技師長橋本國壽
工場 川口市元郷町電話3210番
營業品目 特高碍子、高低壓碍子、碍管及附屬金物製造販賣

合資會社東京碍子製造所

東京市蒲田區原町 205 番地
電話蒲田3573・3939番

創業 昭和6年

資本 30,000圓

代表社員 加藤梅吉

工場 同所

營業品目 特高碍子、碍管、耐熱磁器及附屬金屬物製造

東京玩具工業株式會社

東京市向島區隅田町 2 丁目 363 番地

電話墨田1546番

創業 昭和10年

資本 50,000圓(拂込済)

役員 社長竹岡新太郎、取締役支配人山崎金一郎

營業品目 金屬玩具、小型變壓器製作、小型變壓器=製造免許第775號

株式會社東京計器製作所

東京市蒲田區東蒲田 4 丁目 31 番地

電話大森 7521 番
蒲田2671・3142番

創業 明治29年

資本 3,000,000圓

(内拂込 2,700,000圓)

役員 社長和田嘉衛、専務相馬周二、常務富井格、取締役河部政次郎、和田鎮雄、監査役浅田美之助、近藤廉治、和田重雄

出張所 大阪市西區土佐堀通 1 丁目 1 番地大同ビル電話土佐堀 4511 番

營業品目 ジャイロコンパス探照燈、壓力計類、溫度計類、動力計類、回轉計類、電氣計類、通信器類、磁氣羅針儀類、測定器類、試験器類、特殊時計類、電氣時計類、其他精密諸機械器具一式製作

東京工機合資會社

東京市麹町區丸の内 2 丁目 8 番地仲 13 號館
電話丸の内 4817 番

創業 昭和8年

資本 36,000圓

代表社員 石井太一郎

工場 同市品川區西大崎 2 丁目 156 番地

營業品目 精密機械及工具製作、各種計器及バルブ製作

株式會社東京工機製作所

東京市芝區新橋 4 丁目 22 番地

電話芝 1207・1654 番

創業 明治45年

資本 300,000圓

(内拂込 75,000圓)

役員 社長山内虎太郎、取締役春木壽一、仲林龜麿、監査役柳生久郎

工場 同市芝區三田豐岡町 2 番地電話三田 1675 番

營業品目 精密電氣計器、變壓器、配電盤、特高器具、水道用機

東京工業株式會社

東京市芝區新橋 6 丁目 46 番地

電話芝 1657 番

創業 昭和10年

資本 50,000圓(拂込済)

役員 取締役村尾重孝、近藤定信、吉岡正司、矢吹貞夫

工場 同所

營業品目 照明器具製作、工事

東京コンチツト製造株式會社

川崎市久根崎町 207 番地
電話川崎 2129・2739 番

創業 昭和8年

資本 150,000圓(拂込済)

役員 専務兵頭勝、取締役清水與七郎、野口專太郎、監査役河村允明、工務課長木村廣吉

工場 同所

營業品目 電線導入管、金屬管並附屬品製造販賣、金屬管及金屬線繩=製造免許第172號

東京紋工業株式會社

東京市品川區東品川 4 丁目 112 番地

電話高輪 725・6305 番
6405 番

創業 昭和3年

資本 250,000圓(拂込済)

役員 社長濱中一之丞

工場 同所

營業品目 電熱器=製造免許第680號、小型變壓器=製造免許第782號、理化學、醫療電機器具及照明器具各種銀金鍍り

東京正田工業所スプリング工場

東京市本所區吾妻橋町 3 丁目 3 番地

電話墨田 817 番

創業 大正10年1月

場主 正田九二松

工場 東京市本所區吾妻橋町 3 丁目 3 番地

營業品目 スプリング製作、製繩用千枚バネ、金屬打抜網各種、ピアノ線捲入線、ゼンマイ磨卷鋼板、鋼線鋼材スポーク、各種工具及ベルト、ボルトナットネジ類、ネームプレート調整、兵隊印宣傳鉛筆

東京製線株式會社

東京市麹町區丸の内 3 丁目 10 番地

電話丸の内 3491-3495 番

創業 明治45年7月

資本 5,000,000圓

(内拂込 2,750,000圓)

役員 取締役社長崎山刀太郎 常務取締役崎山省吾、取締役深澤鶴吉、同岡野利兵衛 同渡部素、同久野元治、常務監査役有馬寛、監査役鷲谷半次郎、營業課長杉山由章、工場長小山泰治、試験研究課長廣部増次郎

出張所 大阪市北區網笠町 9 番地電話北3369・4574番

代理店 大倉商事株式會社、三菱商事株式會社(臺灣)、神奈川電氣株式會社

工場 川崎市古川通 65 番地
電話川崎 3585・3586 番及川崎市新川通 1 番地電話川崎 2150 番

營業品目 各種電線電纜、絕緣電線=製造免許第11號 可撓絞線=製造免許第77號 第一種可撓絞線 第2-38-1-39號、第二種同 第2-127-128號、第三種同 第2-220-221號、第三種乙同 第2-294-295號、小型器具用同 第2-425-427號、電熱器用同 第2-560-561號、屋外二心同 第2-623號、第一種絕緣電線 第1-137-150號、第二種同 第1-454-475號、第三種同 第1-798-816號、第四種同 第1-1121-1136號、鉛被電線 第1-1495-1522號、キヤブタイヤ線 第1-1827-1871號、ネオン管燈用電線 第1-1541-1542 號其の他製造

東京田中商會

東京市京橋區銀座西 7 丁目 5 番地

電話銀座 3418・3419 番

創業 明治6年

資本 1,000,000圓

(内拂込 250,000圓)

役員 社長堀江恒三郎、専務樋口正、取締役堀江貞吉、監査役下村貞成 芝浦製作所特約店

營業品目 芝浦製品其他電氣機器材料販賣並工事請負

東京通信機製造株式會社

東京市神田區旭町 2 番地
電話神田 1420・2648 番

創業 昭和12年9月

資本 50,000圓(拂込済)

役員 取締役社長吉田三郎

工場 東京市目黒區上目黒 6 丁目 1,321 番地

營業品目 1.各種有線 無線電話機並に交換機
2.各種有線 無線電信機並に各種電線及ケーブル線
3.前項の附屬品及各種電池並に絶緣材料
4.各種飛行機部分品及發動機
5.上記各項に附帶する一切の事業

東京電氣株式會社

川崎市堀川町 72 番地
川崎 3500-3569 番
電話大森 7501-7504 番

創業 明治29年

資本 59,500,000圓

(内拂込 44,500,000圓)

役員 社長山口喜三郎、副社長エツチ・ユー・ピヤース 常務(事業兼販賣部長)津守豊治、取締役森村市左衛門 平田篤次郎、清水與七郎、オー・ブルスマン、ダブリュー・ケー・ファウラー、監査役大塚榮吉、立川龍、經理部長野口專太郎、研究所理事(研究所長)新聞廣作、同不破橋三、宗正路

會社の沿革

マツダランプの製造元たる本社が我國最初の電球製造業者として東京市京橋區槍屋町に呱呱の聲を揚げたのは、實にエヂソンの電球發明に後ること僅か10年後の明治 23 年4月で、當時は合資組織の白熱燈と稱し電球の製造を目的として創設されたのであつた。次いで明治 29 年2月株式組織に變更し、社名も東京白熱電燈球製造株式會社と

改め、同31年10月には芝區三田四國町に移り翌32年11月東京電氣株式會社と改稱し營業の目的も電球の外一般電氣機械器具工業に擴張し大正 2 年7月本社及工場を現在の川崎市に移轉し更に翌年電氣、物理及化學の綜合研究所を創設して以來幾多の有益な發明考案を完成して之を工業化しつつ發展に發展を續け、數次の増資を経て資本金は5,950萬圓となり業種も電氣機械器具工業のみならず一般機械器具工業、化學工業、金屬工業、窯業等にも及び更に原料資源確保の目的を以て鑛業及土石採取業をも事業目的に加へるに至つた、最近傍系乃至投資會社の數も多きを加へ其業種も多岐に亘り又姉妹關係に在る株式會社芝浦製作所との提携も益々密接を加へ傳統的堅實方針の下に其經營は漸次多角的に活躍しつつある。

主なる投資會社 東京電氣無線株式會社、昭和電線電纜株式會社、聯合紙器株式會社、日本電興株式會社、大同信號株式會社、日本醫療電氣株式會社、芝浦マツダ工業株式會社、大阪電球株式會社、日本電氣工事株式會社、東京コンチツト製造株式會社、東京電氣商事株式會社、東京マツダ販賣株式會社、福岡マツダ販賣株式會社、大阪マツダ販賣株式會社、名古屋マツダ販賣株式會社、中國マツダ販賣株式會社、北陸マツダ販賣株式會社、滿洲東京電氣株式會社、株式會社日本蓄音器商會、日本ビクター蓄音



東京電氣株式會社全景

器株式会社
研究所

大正3年10月工場の一部に
実験室を設けランプ、タンク
ステン、ガラス及耐火物、眞
空管、Xレーチューブ、ラヂ
オ、テレビジョン、化学製品
各種ガラス等の製品に関する
物理的及化学的研究を始め逐
次其の業績を擧げるにしたが
ひ、大正6年此の実験室を工
場より分離して研究所と改稱
し、漸次其の規模を擴張して
今日の綜合したる大研究所と
なつたのである。現在の研究
所は地階共四階の鉄骨コンク
リート建であつて總床面積約
2,000坪を有する本館と、外
に總床面積約800坪を有する
附屬建物とを合せ、内容の完
備と共に東洋に於ては、殆ど
其の類例を見ない大研究所で
ある。

マツダ照明學校

マツダ照明學校は本邦唯一
の照明研究所として創立以來
10年になるが、今回更に大改
築されると共に約2倍に増築
され各室には夫々模範的照明
設備が施され、照明の研究と
云ふことが日常生活を營む上
に如何に大切なものであるか
を參觀者は身近かに感じるで
あらう。従つて本照明學校が
社會の照明改善に及ぼす影響
の如何に大なるかは年と共に
參觀者の著しい盛況を呈して
行く事に依つても計り知ること
が出来やう。因に昭和12年
の參觀者數合計は18,420人の
多きに上つてゐる。

照明學校設備

新廣間、電氣店照明室、教
室照明、モデルルーム、工
場照明室、醫療機械室、家
庭照明室、地下商店照明室、
街路照明室、舞臺照明室、
各種機模型室、研究所製品陳
列場

出張所 東京出張所 事務所
東京市京橋區銀座西5丁目
2番地 電話銀座代表 5571
(6)番、銀座賣店 東京市

京橋區銀座西5丁目2番地
電話銀座 5329番、新宿賣
店 東京市四谷區新宿3丁
目12番地 電話四谷6001番
大阪出張所 事務所 大阪
市西淀川區大仁東2丁目6
番地 電話福島代表 3551(4)
番、心齋橋賣店 大阪市南
區心齋橋筋2丁目33番地
をぐらやビルヂング内、電
話南 5779番、京都出張所
京都市下京區四條通御旅町
21番地電話本局 1196番、
金澤出張所 金澤市片町46
番地電話 1547番、廣島
出張所 廣島市大手町1丁
目1番地 千代田ビル 電話
2832番、名古屋出張所 名
古屋市中區廣小路通6丁目
3番地住友ビルヂング内電
話本局 2598番、仙臺出張
所 仙臺市國分町159番地
電話 1332番、札幌出張
所 札幌市南二條通西4丁
目2番地北門ビルヂング内
電話 989番、福岡出張所
福岡市天神町8番地 電話
2126番 郵便私書箱福岡郵
便局 16號、小倉出張所 小
倉市大阪町11丁目135番地
小倉ビルヂング内電話 615
番、臺北出張所 臺北市本
町2丁目69番地電話 2723
番、京城出張所 京城府長
谷川町74番地 近澤ビルヂ
ング内電話本局 2989番、上
海出張所 上海四川路 185
號三井物産株式會社上海支
店內、天津出張所 天津日
本租界山口街一號地三井物
産株式會社天津支店內、大
連出張所 大連市榮町 35
番地(連領商店街本町通角)
電話(3) 3851番、奉天出
張所 奉天市大和區浪速通
46番地大倉ビルヂング内、
電話(2) 1629番、新京出張
所 新京特別市大同大街
301號康德會館内電話本局
(2)4846番、哈爾濱出張所
哈爾濱中央大街 98號 電話
4775番、滿洲東京電氣株式
會社 新京特別市大同大街

301號康德會館内電話本局
(2)4846・1384番
工場 川崎本工場 本社所在
地 川崎柳町工場 川崎市
柳町230番地、大森工場 大
森區大森3丁目、大阪工場
大阪市西淀川區大仁東2丁
目6番地、小倉工場 福岡
縣小倉市板櫃町、川口工場
川口市領家町、東京倉庫
東京市芝區芝浦1丁目1番
地、久根崎倉庫 川崎市久
根崎
營業品目 [電球]一般照明用
電球、航空照明用大型電球
劇場、撮影場用大型電球、
マツダ街路用照明電球、マ
ツダサイン電球、マツダ全
光電球、マツダ晝光電球、
マツダカナリヤ電球、マツ
ダ投光器電球、マツダ閃光
電球、マツダ活動寫眞映寫
電球、マツダ管型電球、マ
ツダ自動車電球、マツダ寫
眞電球、マツダ豆電球、ホ
ーブ乾電池ランプ、マツダ
ネオンランプ、マツダ燈火
管制用電球、マツダスリー
ライトランプ、マツダツウ
ライトランプ、新マツダラ
ンプ、マツダ光管電球
[乾電池類] マツダ乾電池、
マツダ自轉車用乾電池、ホ
ーブ乾電池、自轉車用乾電
池 [電氣計器] I-4型、
I-4 G型、單相交流マツ
ダ積算電力計 D-30型、D
-20-G型、三相交流マツ
ダ積算電力計 (Gはガラス
カバー-附を示す) 最大負荷
表示器附三相交流マツダ積
算電力計、携帯試驗用マツ
ダ積算電力計、マツダ時間
計、マツダ照度計 [配線材
料] マツダ1分厚コンヂ
ュートチューブ、マツダ5厘厚
コンヂュートチューブ、フ
アイバーコンヂュートチ
ューブ、ファイバーダクト
[配線器具] ソケット、スイ
ッチ、コンセント、セード
ホルダー、レセプタクル、
アタッチングプラグ、ベル、

ブザ、ベルトランス、ヒュ
ーズプラグ、パネルボード
ユニット、分電盤、時間ス
イッチ、プレート類、トリ
ップルタップ [屋内照明器
具] トロジャリヤ照明器
具、テコライトケルドン、
デュープレクス、ブラケツ
ト、シーリングライト、パ
イプペンダント、硝子セー
ド、飾窓セード、眞色燈、
フアクトリヤ、其の他事務
所、商店、住宅用高級照明
器具各種 [屋外照明器具]
ポールヘッド及ポール、エ
キステリヤ、投光器、交通
整理燈、ロードサイン、自
動車用前照燈及尾燈 [ラヂ
オ用機械器具] マツダ眞空
管、マツダ電解コンデンサ
ー、ラヂオ受信機、ラヂオ
トロン [醫療用機械] X線
管球、ギバ螢光板、ギバ太
陽燈、ギバX線装置、ギバ
物療装置、増感紙 [研究所
製品] 特殊眞空管、光電管
光電管應用器具、ブラウン
管ブラウン管應用装置、タ
ンガーバルブ、タンガー整
流器、水銀燈整流器、水
銀避雷器、眞空避雷器、水
銀閉閉器、水銀シフター、
グリムリレー管、バラスト
ランプ、グリッドリレー、
眞空抵抗管、水銀ランプ、
ネオンアークランプ、高壓
水銀ランプ、ナトリウムラ
ンプ、タンクスタンアーク
ランプ、高溫度計用ランプ
テレビジョン用ネオン放電
管、波長計用ネオン放電管
トキー録音用放電管、ネ
オン檢電器、熱電對、標準
カドミウム電池、透明石英
硝子、不透明石英硝子、硬
質アンブル硝子、紫外線及
赤外線遮光硝子、水面計硝
子、スキガケバルブ硝子、
色硝子及グローブ類、テレ
ツクス製絶縁體、テレツク
ス製理化學容器、テレツク
ス食器、燐光體、分析用弗
酸、工業用弗酸、テコライ

トパウダー、テコライト型
押物、テコライ積層板、マ
グネシヤ耐火管並に坩堝等
金屬管及金屬線種=製造免
許第173號、可熔器=製造
免許第198號、閉閉器=製
造免許第283號、點滅器=
製造免許第412號、接續器
=製造免許第496號、電熱
器=製造免許第650號、小
型電動器=製造免許第739
號、小型變壓器=製造免許
第766號、電流制限器=製
造免許第807號

主要製品

スライダツク



スライダツク 500-A型

スライダツク(摺動變壓器)
とは單捲變壓器で二次側の一
方のターミナルは摺動抵抗器
の時と同じく捲線上をスライ
ドする刷子から取つたもので
その特徴は一次側を例へば
100V、50サイクル電源に接
続した時に二次側電壓を摺動
ターミナルに依り0から115
Vまで連続的に變化できる事
である。

東京電氣株式會社研究所に
て製作されたスライダツクの
外觀は寫眞に示す通りで、變
壓器としては輪狀に切つた鐵
板を積重ねたものゝ上に單層
に捲線を施し、二次側ターミ
ナルとして炭素刷子に依り前
と同様にスライドして行く様
にしてある。これの特性の一
例は圖の如くである。但しこ
れは二次側電壓を無負荷で
100Vとし、二次側負荷電流
を變へた時の變壓器特性とし
て示したものである。現在ス
ライダツクには100B型(100
V、最大電流1A)、500A型

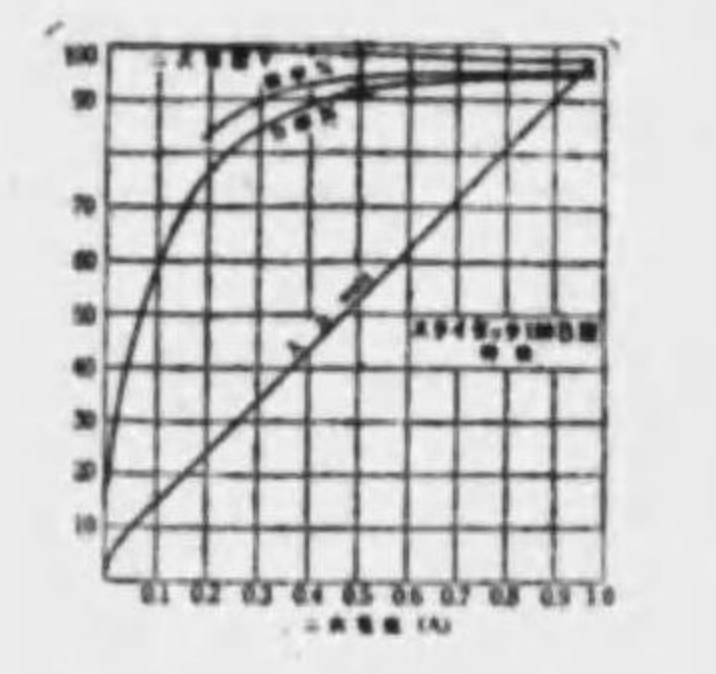

(100V最大電流5A) 500-A型 (100V最大電流5A)の二種がある。

一次 二次 最大負荷 高直
電壓 電流 電壓(V) さ 徑
(V) (A) (mm)(mm)

Table with 4 columns: Model, Primary Voltage (V), Primary Current (A), Secondary Voltage (V), and Secondary Diameter (mm).
500-A型: 100, 5.0, 0-130, 148, 118
500-D型: 100, 5.0, 0-130, 148, 118

このスライダツクの用途は
非常に廣い。先年 General
Radio 社で、自社の製品
Variac (スライダツクと同
じ)を或短時間に注文した得
意先に就き70名許りに其用
途を問合せて統計を取つた例
がある。その結果は次の如く
である。

- 1. 電氣機器試驗用の電壓調整
.....20
(繼電器、スイッチ、無線
機、計器の過負荷、過電壓
不足電壓の試験)
- 2. 試驗用電源の電壓調整...12
(試驗用高壓變壓器の一次
電壓調整)
- 3. 眞空管回路の電壓調整...14
(送信管、整流管等のグリ
ッド、フィラメント電壓の
調整、排氣装置)
- 4. 眞空管以外の製作工程に於
ける電壓調整..... 4
- 5. 電氣爐、オイル・バス、電
熱器の溫度調整.....12
- 6. 寫眞撮影のイリミネーショ
ン調整..... 7
(投光装置、寫眞引伸装置
等の光源調整)
- 7. 一般研究室の用途..... 7
- 8. 電源電壓の手動調整、並に
電源電壓の昇壓..... 3
- 9. 電球の壽命試験、並にデモ
ンストレーション..... 4

- 10.60 サイクル校正用電圧を
広い範囲に取る用途…… 4
- 11. 電動機の変速調整 …… 3
- 12. 雑用途 …… 6

(是には(A)鐵の減磁操作
(B)徐々に電圧を増加し過
負荷を防ぐ、(C)急いでハ
ンド鐵を温める必要の時、
(D)送信機試験の變調電壓
調整、(E)電氣醫療機の出
力調整、(F)映畫機電球
の電壓調整等が入つてゐ
る。)

總計………96

この結果から見ると、(1)
(2)項の使用法が全体の23%
を占めてゐて、主として製造
業者が電氣的試験に用ひてゐ
る事が示されてゐる。なほ
(4)(5)(6)、並に(3)項の一部
も製造業者の用途で22%に
なる。

凡ての電氣製品は其用途が
生産方面であらうと消費方面
であらうと規定電圧より高い
電壓、並に低い電圧で試験し
なければならぬ。従つてこの
方面の(1)項の用途が前記調
査で大部分を占むるのも當然
であらう。

なほ斯様な用途として個々
に細分して調べれば、一番重
要なものは發熱の調整で、こ
れは(5)項に掲げてある通り
全体の13%を占めてゐる。

それから全体の用途の70%
は電圧の調整であつて、あと
の30%が他の量、即ち熱、
光、速度等を電壓調整で變化
する事を目的としてゐる。

更にこの統計から見るとス
ライダツクの一つの使用法で
は電圧を變化するのが主であ
り、他の使用法では手動調整
で電圧を一定に保つのが目的
である。後者の目的には多く
の場合前節に述べた電壓調整
器が適してゐる。それでスラ
イダツクの主なる用途は電圧
を變へる事にありと云つてよ
いであらう。前記の統計では
この兩方の使用法を區別する
事は困難であるが、大體に於

て75%は電圧を變へる方面
25%は電圧を一定にする方面
に使用されてゐると推察され
る。

以上の統計から見ると、ス
ライダツクの如き變壓器が如
何に多方面に用途があるか諒
解されやう。前記調査は70名
の得意からの回答の分析で用
途としては96もある。換言
すれば用途はこの變壓器1個
に對し1.4といふ事になる。
このアメリカの調査は極めて
狭い範囲に行はれたものであ
り、従つて其のデータは正確
とは云へないにしても、若し
我國でもスライダツクに就き
今後斯様な調査を爲すならば
恐らくは類似の結果が得られ
ると思ふ。是から見てスラ
イダツクが如何に萬能であり各
方面の用途に活用されてよい
ものかと云ふ事が了解される
であらう。

着陸場照明燈

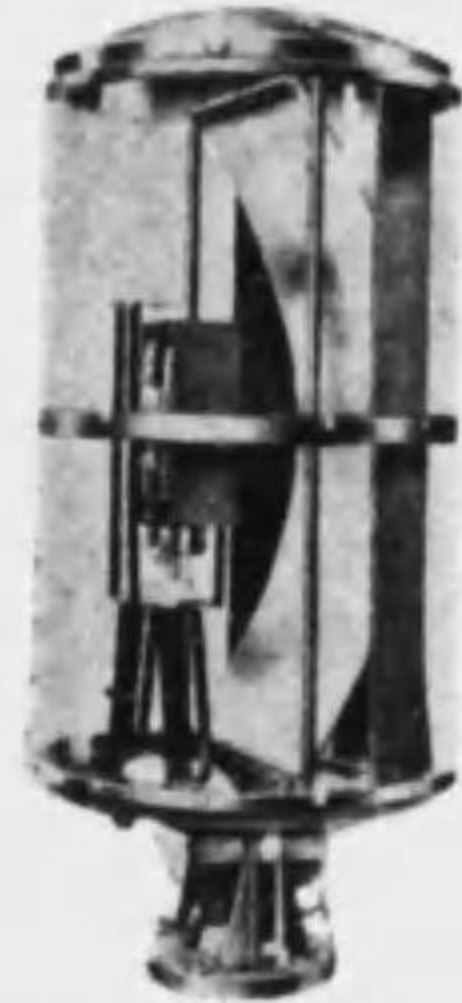

航空機の夜間離着陸に際し
飛行場の照明に使用する燈器
であつて、その構造は拋物線
柱の焦點に二箇の白熱電球を
置き、各電球の前面には小型
球面反射鏡及び遮光板を取付
けたもので、これを耐熱硝子
圓筒に包み、光を有効に透過
せしめると同時に、保護の役
目をなさしめたものである。
而して主光柱は垂直面に對
して約2.5度着水平面に對し
ては約90度の擴がり有して

をり、飛行場の廣範圍に亘り
明るさを與へるのである。

拋物線柱面鏡は硝子鍍銀製
で、高さ900耗幅230耗のも
のであつて、この照明燈に使
用される白熱電球は電圧32
ヴォルト、1,500ワット飛行
場照明用特殊電球2箇を用ひ
各電球の纖條は平面型であつ
て、口金は特殊挿入定焦點型
を採用し、反射鏡の焦點位置
に固定し得るやうな構造のも
のである。

遮光板及び小型球面反射鏡
は金屬製であつて、電球の前
面に置き、電球より前方に照
射される直接光の眩輝を除く
と共に、その光束を主光柱に
加はらしめるのである。本照
明燈の光度は約500,000燭で
ある。

ホープ乾電池



- 1. マンガン合劑の合成に特別
の苦心を致したるため電池
の壽命極めて長し。

自轉車用乾電池

品名	電壓
ホープ小電池 (赤)	3.0V
ホープ大電池 (赤)	4.5
ホープ A-2電池 (赤)	7.5
ホープ小電池 (青)	3.0
ホープ大電池 (青)	4.5
ホープ小電池 (徳用型)	3.0
ホープ大電池 (徳用型)	4.5

ホープ乾電池

品名	電壓
通信用乾電池	
平角三號 A 型	1.5V
平角三號 B 型	1.5
平角三號 C 型	3
燈火用乾電池	
大探見電池(大丸)	4.5
中探見電池(中丸)	4.5
小探見電池(小丸)	3.0
大懐中電池(大角)	4.5
小懐中電池(小角)	3.0
大 ユニツト	1.5
小 ユニツト	1.5
ベビー電池	1.5

- 2. 初電壓平均電壓共に高し。
- 3. 純粹マンガンを使用せるに
付、自己放電に依る消耗極
めて少し。
- 4. 赤箱、青箱、徳用型の三種
あり、御選擇御自由なり。
- 5. 赤箱ホープ乾電池は最優秀
品として御家庭用、自轉車
用に好適。
青箱ホープ乾電池は優良品
として自轉車用に最も經濟
的。
- 6. 徳用型ホープ乾電池は短期
集中的の御使用に適す。
ホープ乾電池ランプ



ランプケース

- 1. 従來一般のランプケースは
何れもスイッチの構造不適
當且つ脆弱のため實用に適
せず、依つてホープケース
はスイッチを根本的に改良
し故障を絶無ならしめたる
優良品にして他に其比を見
ず。

品名	電壓
ホープ小ランプ (銷止黒仕上スチール)	3.0
ホープ大ランプ (銷止黒仕上スチール)	4.5
ホープニツケル 小ランプ	3.0
大ランプ	4.5
A-2ランプ	7.5
ホープ小ランプ(練物)	3.0
ホープ大ランプ(練物)	4.5

- 2. 自轉車走行中も片手にて點
滅し得。
- 3. 二重防錆塗裝にて仕上完全
- 4. マツダ豆電球を使用し居る
ため光力強し。

東京電化製造所

東京市芝區白金丹波町
電話 高輪7682番
創業 大正2年1月
所主 渡邊義雄
工場 同所
營業品目 電氣半田鐵其他電
熱應用、オゾン發生器、電
燈明暗器等、電熱器=製造
免許第623號

主要製品

オゾン發生器
No. 102 號 (公衆用)



種別公衆用

消費電力 高×巾×奥行耗 重量
No. 101
10LA
880 380×430×543 30
10LB
530 380×430×543 26
自動點消裝置付無自由

消費電力 高×巾×奥行耗 重量
No. 102

70 365×340×555 23
本器能力は30乃至40疊廣
間用

自動點消裝置付無自由
No. 103
50 420×340×370 22
本器能力は20乃至30疊廣
間用

No. 104
35 430×300×300 10
No. 105
20 600×220×220 7.5
本器の能力は10乃至15疊
敷以下の事務所用

No. 106
20 250×220×270 5.8
本器の能力は10乃至15疊
敷以下一般家庭用

東京電機合資會社

東京市神田區旭町2番地
電話 神田1420・2648番
創業 昭和3年4月
資本 100,000圓 (拂込済)
代表社員 吉田三郎
代理店 佐世保、吳、平壤、
臺灣、朝鮮、奉天、大連
工場 東京市目黒區上目黒 6
丁目1,321番地

營業品目 各種有線、無線電
話機、交換機、各種有線、
無線電信機、各種電線及ケ
ーブル線、上記の附屬品及
各種電池類並絶緣材料、各
種飛行機部分品及發動機の
製造販賣、以上各項に附帶
する一切の事業

東京電機製作所

東京市芝區車町36番地
電話 高輪4399番
創業 昭和元年
所主 高橋喜三男
工場 同所
營業品目 各種双型開閉器專
門、(東電 市電認定型、普
通型) 開閉器=製造免許第
262號

主要製品

大理石臺 2 極
ナイフ・スネツチ



臺は代理石にして、動作正確、寿命長久なり。

東京電機製造株式会社

東京市荒川区南千住 5
丁目 82 番地
電話 浅草 380・4188 番
創業 大正 4 年
資本 200,000 圓 (拂込済)
役員 社長深間内吉蔵
支店 函館、仙臺
出張所 札幌
營業品目 交流 直流發電機
直流電動機、無線用高周波
發電機、配電機器、各種水
車タービン、オイルガバナー、
ポンプ製作

東京電機器具製造業
組合

東京市麻布區新堀町 4
番地
營業品目 可熔器=製造免許
第 880 號、開閉器=製造免許
第 888 號、點滅器=製造
免許第 897 號、接續器=製
造免許第 901 號製造

東京電氣商品株式会社

東京市本所區石原町 2
丁目 1 番地
電話 墨田 2866・7201 番
4397・4398 番
創業 大正 11 年
資本 100,000 圓 (拂込済)
役員 社長關野茂雄、専務長
峰晴彦、取締役宮金蔵、經
理課長二田保道
營業品目 電氣工事請負、電
球、電氣機器、ラヂオ機、
其他製造

東京電氣時計株式会社

東京市目黒區上目黒 7
丁目 1012 番地
電話 世田谷 3359 番
創業 大正 13 年
資本 650,000 圓 (拂込済)
役員 専務取締役横山政二
工場 同所
營業品目 電氣時計及電氣器
具製造
主要製品

電 氣 時 計



東京電氣無線株式会社

川崎市堀川町 72 番地
電話 川崎代表 3665 番
蒲田代表 3901 番
創業 昭和 10 年
資本 12,000,000 圓
(内拂込 7,500,000 圓)
役員 會長山口喜三郎、社長
清水與七郎、取締役宗正路
新開廣作、野口專太郎、吉
村真治郎、監査役、河村允
明、大山喜四郎、營業部長
柚木清三郎、經理部長野口
專太郎、同次長木村孝平、
製造部長今村信次郎、同次
長今岡賀雄
出張所 東京、大阪、廣島、
名古屋外十三
工場 同所
營業品目 無線電信電話送受
信機及受信管、テレビジ
ョン装置、模寫電送装置、整
流装置、高周波測定装置、
擴聲装置、無線機部品、其
他 理化學製造、可撓紐線

=製造免許第 114 號、金屬
管及金屬線種=製造免許第
116 號、可熔器=製造免許
第 228 號、開閉器=製造免
許第 257 號、點滅器=製造
免許第 435 號、接續器=製
造免許第 479 號、電流制限
器=製造免許第 922 號

東京電氣照明株式会社

東京市麹町區丸の内 3
丁目 6 番地
電話 丸の内 4886 番
創業 昭和 8 年
資本 100,000 圓
(内拂込 50,000 圓)
役員 社長伊藤哲太郎
營業品目 電氣時報器、電氣
時計販賣、市電公認表示燈
廣告請負

合資會社東京電業商
會森井製作所

東京市京橋區西八丁堀
4 丁目 8 番地
電話 京橋 4039 番
創業 大正 9 年
代表社員 森井定勝
支店 大阪市此花區玉川町 3
丁目 38 番地電報島 1847 番
工場 東京市京橋區西八丁堀
4 丁目 8 番地
營業品目 配電盤、電動ポン
プ、自動起動裝置、電動機
燃焼保護裝置其他、開閉器
=製造免許第 886 號

合資會社東京電熱工
業所

東京市淺草區雷門町 1
丁目 21 番地
電話 浅草 4885 番
創業 昭和 9 年
代表社員 小山福太郎
工場 同市本所區吾嬬東 5 丁
目 95 番地 (主任庄司勝人)
營業品目 電熱器、電熱器製
造免許第 663 號及裝置設計
製作

東京電熱合資會社

東京市麹町區内幸町大
阪ビル内
電話 銀座 4591 番
創業 昭和 2 年
資本 25,000 圓 (拂込済)
代表社員 青柳豊三、社員野
村孝、浦山助太郎
工場 東京市品川區北品川 4
丁目
營業品目 理研及青柳式スベ
ースヒーター、シーズ線、
電熱器工業用電熱利用裝置
電熱器=製造免許第 641 號
第 8-267 號

東京電熱陶器製造所

東京市麹町區有樂町 2
丁目 4 番地電日ビル三
階
電話 銀座 1662・1918 番
創業 大正 4 年
所主 齋藤孝之助
工場 同市葛飾區小菅町 459
番
營業品目 理化學研究用電氣
化學用冶金用高級電熱陶器
高級耐火器物、其他アラン
ダム器物製造
主要製品

(製品は總て嚴密な規格
の下に製作されあり)
A 質 (高礬土質)

- (1) 耐火度 S. K. 38、
(1,850°C)
- (2) 見掛比重 3.00 嵩比
重 2.01 吸水率 16.5%
- (3) 壓縮強度
200Kg/Cm²
- (4) 電氣絕緣抵抗 0.35
メガオーム/Cm³/Cm
但し 1000°C・1000V メガ
-に於て

組成はムライト (3AL₂O₃
2SiO₂) に相當し優秀なる調
合と燒成方法とに依り多量
のムライト針狀結晶を含有
す。

B 質 (シリマナイト質)

- (1) 耐火度
S. K. 36 (1,790°C)

- (2) 見掛比重 2.68 嵩比
重 2.33 吸水率 5.78%
- (3) 壓縮強度
200Kg/Cm²以上
- (4) 電氣絕緣抵抗 0.24
メガオーム/Cm³/Cm
但し 1000°C・1000V メガ
-に於て

組成はシリマナイト (AL₂
O₃SiO₂) に近く機械的強度
大にして瓦斯透過率最も小
なり高温度に於て腐蝕性瓦
斯に對する化學抵抗力大なり。

C 質 (珪酸苦土質)

- (1) 耐火度
S. K. 16 (1,460°C)
- (2) 見掛比重 2.73 嵩比
重 2.17 吸水率 9.41%
- (3) 壓縮強度
200Kg/Cm²以上
- (4) 電氣絕緣抵抗 0.53
メガオーム/Cm³/Cm
但し 1,000°C・1,000V メ
ガーに於て

組成はステヤタイトにして
2 カローム線最高使用温度
1,300°C 迄安定なり、熱の
急變に依り龜裂を生ぜざる
様研究せる特殊人工珪酸鹽
にて極めて著しき耐急熱急
冷性、高き電氣絕緣抵抗、
化學抵抗、度氣密度を有し
機械的強度は以上の製品中
最大なり。

東京時計製造株式会社

東京市目黒區下目黒 8
丁目 672 番地
電話 渋谷 2158-2159 番
資本 600,000 圓
(内拂込 400,000 圓)

役員 社長木重和助、専務千
葉辰次郎、常務田代軍蔵、
支配大泉貞治

工場 同所
營業品目 マルター電氣時計
時計大理石加工

東京浪速電線合資會社

東京市品川區南品川 5
丁目 305 番地
電話 高輪 3582 番

創業 昭和 6 年
代表社員 小笹清
工場 同所
營業品目 綿絹巻線各種電線
製造

東京ニツケル合金工
業研究所

東京市蒲田區羽田本町
594 番地
電話 羽田 445 番
創業 昭和 11 年
所主 上田孝嘉
工場 同所
營業品目 高級電熱線及帶、
抵抗線及帶、ステンレス
線及帶、耐熱合金類其他特
殊合金類各種

東京ネオン株式会社

東京市京橋區京橋 2 丁
目 7 番地の 11
電話 京橋 993・998 番
創業 昭和 4 年
資本 100,000 圓 (拂込済)
役員 社長渡邊泰蔵
工場 同所
營業品目 ネオンサイン及 N
V 真空管製造

東京熱電線製造所

東京市大森區新井宿 5
丁目 19 番地
電話 大森 6143 番
創業 大正 8 年 8 月
所主 海田定市
工場 同所
營業品目 ニクローム線、同
リボン線、ユーリカ線、マ
ンガン線、絹巻、エナメル、
ステンレス線、電球
用導線、純ニツケル線、
バイメタル飯、ステンレス
鋼、製造、加工

東京パイプ製造所
市川市市川町 271 番地
所主 前田市太郎
營業品目 金屬管及金屬線種
=製造免許第 175 號

東京美容化學研究所

東京市麴町區九段町 4 丁目 2 番地
電話 九段 3748 番
創業 昭和 8 年
所主 高山長次郎
出張所 大阪市天下茶屋 2 丁目 20 番地 (主任金光馨)
工場 東京市麴町區九段 4 丁目 2 番地
營業品目 毛髮乾燥器、電氣髮鏡、電熱器=製造免許第 706 號製作

株式會社東電二葉組

東京市芝區三田四國町 2 丁目 1 番地
電話 三田 488・797・4223 番
創業 大正 7 年
資本 100,000 圓 (拂込済)
役員 專務吉村次八
日本ベークライト會社代理店
營業品目 高級絶縁材料

合名會社東京フレシ工業所

東京市向島區寺島町 4 丁目 80 番地
電話 墨田 3253 番
創業 昭和 5 年
資本 10,000 圓
代表社員 岩崎卯太郎
工場 同所及東京市葛飾區本田川端町
營業品目 電球口金、ソケット金具類、抜紋物製作

東京ベークライト工業所

東京市品川區大井南濱川 1,700 番地
電話 大森 5426 番
創業 大正 15 年
所主 川口透登
工場 同所
營業品目 點滅器=製造免許第 442 號、ベークライト成型加工

東京マツダ販賣株式會社

東京市神田區花房町 6 番地
電話 下谷代表 1176(5) 番
創業 昭和 9 年 7 月
資本 260,000 圓 (拂込済)
役員 專務取締役植田量
營業所 横濱市中區辨天通り 4 丁目 64 番地、静岡市梅屋町 39 番地
營業品目 電球及電氣器具販賣

東京無線電機株式會社

東京市蒲田區下丸子町 313 番地
電話 蒲田 2122・3695 番
大森 2524・2865 番
創業 大正 9 年
資本 2,100,000 圓 (内拂込 1,500,000 圓)
役員 專務井上守義、技師長瀧澤斌、營業部長玉木繁治
工場 同所
營業品目 各種無線電信電話並附屬品一切

合資會社東京メータ一製作所

東京市芝區三田四國町 2 番地 17 號
電話 三田 3851 番
創業 昭和 13 年 2 月
資本 5,000 圓
代表社員 (無限) 中村菊四郎
同(有限) 金坂秀一
工場 同所
營業品目 電氣計器一般、各種抵抗器及測定器、メカー及フローメーター、計器、測定器各部分品製作販賣

東京輸出電球株式會社

東京市品川區大井林町 229 番地
電話 高輪 3530・3727 番
8037・8335 番
創業 昭和 12 年
資本 1,100,000 圓 (拂込済)
役員 會長益田元亮、社長安

田正義、專務加藤新之丞、取締役八代五郎造、取締役經理部長武藤俊三、同統制部長黒田昌夫、同營業部長増淵正三、同技術部長西井覺三郎、二宮昇、木島義夫、芹田清松、柏木秀一、監査役領晴男、松本茂雄、多喜虎吉
加盟子會社十八社(内譯)東京、増淵、東白、笹倉、多喜、羽田、伊澤、加藤、鈴木、富士、芹田、小川、白星、林、中太陽、仙波、野口、木村の各電球製造株式會社

營業品目 輸出電球

東京燐青銅製造株式會社

東京市城東區龜戸町 2 丁目 73 番地
電話 墨田 3518 番
創業 大正 10 年
資本 50,000 圓 (拂込済)
役員 代表取締役中里才治
代理店 總代理店、中里合名會社
工場 同所
營業品目 燐青銅地金板線棒製造

東京露店燈取扱株式會社

東京市神田區旗籠町 1 丁目 11 番地
電話 下谷 4374 番
創業 昭和 11 年
資本 250,000 圓 (拂込済)
役員 專務堀内博幸、取締役倉持忠助、立川彌、眞鍋儀十、小田保正、監査役竹内朴兒、支配人小山家叶

營業品目 接續器=製造免許第 953 號、電氣事業者委託電燈電力電熱供給並に集金及一般電氣工事、機器材料販賣

合資會社東京ワイヤ一製作所

東京市芝區通新町 1 番地
電話 三田 1405 番

創業 大正 6 年
代表社員 山田暢彦
工場 同市蒲田區東六郷 2 丁目 2 番地

營業品目 純ニツケル線、張ニツケル板、洋白線、燐青銅線、コンミテーター線、各種抵抗線、アドバンスプラチノイド、ユーリカ、マンガニー、コンスタンクエナメル銅線、耐酸合金線電熱氣(ニクロム)エナメル銅線、絹巻 綿巻特殊コード

株式會社東光商會

東京市京橋區銀座 4 丁目 5 番地銀座商館 3 階
電話 京橋 4506・4798 番
7334 番
創業 大正 13 年
資本 600,000 圓 (内拂込 150,000 圓)

役員 社長川村三郎、專務栗田存身、常務技術長高畑唯治、取締役上瀧哲太郎、山本奎三、鈴木亭三、監査役鈴木武雄、正田勝太郎、佐藤雅、顧問(工博)七里義雄
出張所 大阪(主任玉田勝太郎)、京都(主任山本奎三)、名古屋(主任五十嵐眞一郎) 福岡(主任小野好雄)、川崎(主任上瀧哲太郎)、郡山(主任鈴木保太郎)、仙臺(主任神尾榮雄)、滿洲(主任小林秀)、廣島(主任橋本正造)、新潟(主任角南靜彦)、札幌(主任太田早苗)、平塚(主任河田英男)

營業品目 電氣工事請負、電氣機械器具販賣

東光社製作所

東京市澁谷區豐澤町 55 番地
電話 高輪 5848 番
創業 大正 14 年
所主 中川銀次郎
工場 同所
營業品目 各種及アサヒ配電器具、點滅器=製造免許第 419 號、接續器=製造免許

第 941 號 東孝商店

大阪市西區立賣堀南通 4 丁目 9 番地
電話 新町 732・3726 番
創業 昭和 6 年
店主 東孝太
營業品目 電氣絶縁材料及電線

東口竹松

大阪市東區内久寶寺町 1 丁目 24 番地
營業品目 接續器=製造免許第 588 號

東興電料公司

滿洲安東縣市場通 7 丁目 2 番地
電話 日本 751 番
滿洲 500 番

創業 大正 9 年
代表者 藤田巖
出張所 朝鮮新義洲常盤町 1 丁目 8 番地電話 661 番
營業品目 電氣工事、電機修理、電器材料販賣

東西電球株式會社

東京市麴町區有樂町 1 丁目 3 番地
電話 代表 4521-4523 番
丸の内 4524 番
創業 昭和 10 年 7 月
資本 5,000,000 圓 (内拂込 2,882,500 圓)

役員 社長益田元亮、取締役阿部繁一、岩波伯太、小田保臣、梶平治、森松藏、工藤達一、清水守衛、鈴木隆晴、玉井義雄、中川三二、八代五郎造、綾部健太郎、川橋豊治郎、佐野侃二、高久敏男、安井正太郎、前原多助、常務監査役林文太郎、監査役飯田正榮、坂倉幸利、東條虎輔、大森武雄、相談役牛尾健治、經理部長梶平治、次長阿部繁一、營業部長森松藏、次長工藤達一、庶務部長清水守衛、次長八代五郎造、調査部長鈴木隆

晴次長中川三二、東京支社長岩波伯太、次長小田保臣、大阪支社長玉井義雄、監査課長鈴木調查部長が事務取扱兼務、調査課長大住利吉、庶務課長原田光藏、統制課長眞鍋榮助、營業課長屬毅一、宣傳課長富島一夫、會計課長井口武夫、倉庫課長松下脩二

經 歴

- 1. 創立迄の沿革
(1) 永年に亘り無統制の儘自由競争の弊に苦みし結果下記内地向標準電球製作諸會社は電球工業の確立並に其品位向上のため、商工省の指導により夫々工業組合を結成し更に其の聯合會を成立す。
(イ) 東京電球工業組合(昭和 7 年 1 月認可) 東電々球株式會社、帝國電氣株式會社、エビス電球株式會社、メトロ電球株式會社、旭電氣株式會社、極東商事株式會社、北斗電球株式會社、帝都電氣株式會社、近榮電球株式會社
(ロ) 關西標準電球工業組合(昭和 7 年 12 月認可) 日本電球株式會社、昭和電球株式會社、東亞電球株式會社、ナニワ電球工業株式會社、新興電球株式會社
更に商工省の指導懇願の下に右兩標準電球工業組合は東京輸出電球工業組合及大阪輸出電球工業組合と共に日本電球工業組合聯合會を組成し内地球及輸出球統制のため盡力す。
(2) 從來國産電球と寧ろ對立關係にありし東京電氣株式會社、大阪電球株式會社の兩社も聯合會に加入し内地向標準球の統制に協力する事となる。
(3) 東京電氣株式會社外一社の聯合會加入を條件として前記兩標準電球工業組合の加盟會社は東西電球株式會

社の名の下に共取會社を組織し内地向電球販賣權一切を右社に譲渡し東西電球株式會社は之れを完全に繼承す。

2. 會社の創立
右事情の下に昭和10年5月東西電球株式會社は資本金115萬圓全額拂込を以て成立し同7月營業を開始す。

3. 創立後の經歷
(1) 昭和10年6月資本金を500萬圓に増資す。

(2) 全國に連鎖店販賣網を擴充す。

支社 東京市麹町區1丁目3番地電話丸の内5944-5946 5149-5149番、大阪府西區江戸堀南通1丁目8番地電話土佐堀741・5748・5749・7717・7918番

營業所 札幌市南一丁目9丁目14番地電話札幌685番、仙臺市南町19番地電話仙臺3794・4737番、名古屋市中區廣小路西通1丁目8番地電話西114・1704番、廣島市橋本町5番地電話廣島6606・6607番、福岡市古小路町24番地電話東1125・1925番、京城市府黃金町2丁目199番地電話本局5274番、臺北市本町3丁目1番地電話臺北4040番

出張所 金澤市南町22番地電話金澤4710番、岡山市内山下相生町3丁目30番地電話岡山5457番、小倉市田町342番地村上ビル電話小倉1074番

營業品目 (1) 各種電球 (2) (1) に附隨する電氣器具 (3) 日用品雜貨

合資會社東信電業社

東京市芝區海岸通2丁目9番地

電話三田1026番

創業 昭和5年
代表社員 中井長次郎
工場 同所
營業品目 金屬管及金屬線插—製造免許第169號

合資會社東神製作所

東京市品川區大崎本町2丁目433番地

電話大崎1636番

創業 昭和4年6月

資本 5,000圓

代表社員 生野精三

工場 同所

營業品目 電氣絕緣材料加工

東松商會

名古屋市中區則武町向611番地

電話西5638番

會主 東松露子

營業品目 乾電池卸販賣

東省洋行

濱洲安東縣市場通4丁目1番地

電話昌891番

創業 大正12年

代表者 本田勝三郎

戶上電機代理店、日立、東京電氣特約店

營業品目 電氣工事請負

東電商會

東京市麻布區宮村町33番地

電話赤坂917番

創業 明治35年

會主 水野勇

工場 同所

營業品目 電氣器具製造販賣 接續器—製造免許第546號

東電電球株式會社

東京市麹町區有樂町1丁目

電話銀座1907・5502番 5751・5955番

創業 昭和3年

資本 3,000,000圓

(内拂込1,955,000圓)

役員 取締役社長長益田元亮、常務取締役八代五郎造、坂倉幸利、取締役小田保臣、杉渡由吉、伊東豊重、市川繁彌、金谷正夫、中川清、福田豊、古屋儀迎、監查役

太刀川平治、綾部健太郎、中込鐵三

事務所 東京市品川區北品川5丁目459番地 電話大崎1131・1132・2229・3393番

出張所 大阪府西區薩摩堀南町6番地電話新町2776番、名古屋市中區神樂町1,115番地電話東6034番

賣店 京橋區銀座6丁目1番地の1電話銀座5791-5795番、下谷區廣小路8番地電話下谷7455番

工場 電球工場 東京市品川區北品川5丁目459番地電話大崎1131・1132・2229・3393番、冶金工場 同市蒲田區矢口町806番地電話蒲田2639番、特殊金屬工場 同區矢口町803番地電話蒲田2519番、研磨工場 同區矢口町809番地、電話蒲田2413番、芝浦工場 同市芝區西芝浦町4丁目1番地電話三田667・668番、塗裝工場 同區西芝浦4丁目1番地電話三田1315番

營業品目 電球及照明器具、織條、ニツケル製品、研磨材料、電氣機械器具、電氣工事、可熔器—製造免許第189號

東都商行

東京市品川區大井林町272番地

電話高輪3679番

代表者 櫻井錦一

營業品目 各種電球製作販賣

東邦製作所

東京市品川區北品川1丁目126番地

電話高輪2135・2980番 2981番

創業 大正12年

所主 佐藤政太郎

工場 同所

營業品目 電氣自動制御、開閉裝置製作、開閉器—製造免許第329號

東邦電線株式會社

大阪府浪速區木崎町47番地

電話戎290-292番 582番

創業 明治40年

資本 70,000圓(拂込済)

役員 社長藤井敬親、取締役谷口直之、三浦竹三郎、監查役山中福之助、支配人三浦竹三郎

販賣店 福岡市中土居町24番地電話東4257番

代理店 東京、名古屋、小倉、京城、臺北、大連

工場 本社所在地

營業品目 絕緣電線—製造免許第54號、瓦斯卷線、絹卷線、エナメル線、平角銅線、裸銅線、製造販賣

東邦輸送機株式會社

大阪府東區南本町2丁目43番地

電話船場764番

創業 昭和11年

資本 300,000圓 (内拂込210,000圓)

役員 代表取締役谷民藏

營業品目 エレベーター、コンベヤー、一般輸送機械製作

東北電氣製作所

大阪府此花區吉野町2丁目42番地

所主 須田慶三

營業品目 可熔器—製造免許第220號、開閉器—製造免許第324號

合資會社東北ネオン電氣製作所

仙臺市北銀冶町106番地

電話3735番

創業 昭和9年

資本 10,000圓

代表社員 村田三郎

工場 同所

營業品目 ネオン管製作、ネオン及スカイサイン照明工事

東洋オーチスエレベーター株式會社

東京市蒲田區仲六郎町1丁目6番地

電話高輪8381-8385番 蒲田2369番

創業 昭和7年

資本 2,000,000圓(拂込済)

役員 社長田島繁治、専務木川一郎

販賣所 東京市麹町區有樂町三信ビル 電話銀座3992・3993番

出張所 大阪府北區中の島3丁目5番地三井物産5階電話土佐堀3539番

工場 本社所在地

營業品目 エレベーター及各種輸送機製作、金屬管及金屬線插—製造免許第86號、點滅器—製造免許第452號

東洋カーボン株式會社

東京市蒲田區御園町38番地

電話蒲田2053・3714番

創業 大正7年

資本 300,000圓(拂込済)

役員 専務柴山太一、取締役佐々木彦太郎、田中庄七、原田忠幸、山本源太郎、監查役大河原榮之助、葉山太七、佐藤良雄、技師長渡邊友吉、營業課長新倉義助

工場 第一工場 本社所在地

第二工場 同區羽田町3丁目電話羽田332番、第三工場 山梨縣中巨摩郡明穂村小笠原電話小笠原53番

營業品目 電爐用電極並各種電刷子製造

東洋化成工業株式會社

東京市豊島區駒込1丁目35番地

電話大塚3458・3478番

創業 大正6年

資本 1,000,000圓(拂込済)

役員 社長田中華人

出張所 大阪、名古屋、金澤

工場 東京市足立區南宮城町

電話足立3112番

營業品目 各種塗料、特許特殊塗料、合成樹脂

東洋乾電池株式會社

東京市荒川區尾久町6丁目187・219番地

電話下谷2193番

創業 昭和4年5月

資本 450,000圓

(内拂込337,500圓)

役員 取締役社長上田辰郎、常務取締役添田吉美、取締役技師長吉村昌次、取締役佐倉侃二、同藤岡爲丸、監查役尾上三郎、同齋藤次郎

營業所 大阪府西區靱南通1丁目10番地 日清生命館内 電話土佐堀5271番

工場 第一工場 東京市荒川區尾久町6丁目187番地、第二工場 東京市荒川區尾久町6丁目219番地

營業品目 各種有線通信用、無線通信用乾電池、各種燈火用乾電池及特殊設計乾電池

東洋金屬工業合名會社

東京市下谷區車坂町35番地宗意ビル

電話下谷5937番

創業 昭和13年5月

資本 100,000圓

代表社員 梶川國武

工場 東京市王子區志茂町2丁目2,296番地

營業品目 非鐵合金、電氣抵抗用合金、特殊合金鋼

東洋計器電機株式會社

東京市目黒區中目黒町2丁目346番地

電話大崎代表4127(3)番

創業 大正7年

資本 500,000圓

(内拂込250,000圓)

役員 社長寺澤龜吉、常務櫻井正勝、殘田正吉、取締役赤井春海、黒野徳三郎、録田豊吉、顧問兼坂隆、吉原盛武、監查役平野義太郎、木倉和一郎

工場 本社所在地
営業品目 直流電圧計及電流計、交流電圧計及電流計、熱線型電流計及電圧計、熱電對電壓計及電流計、熱電對真空球、真空管式電圧計、熱起電力式溫度計、指示電力計、電氣通信機、高周波測定器、各種繼電器、各種測定器、オツシログラフ、航空機用各種特種計器、艦船用及一般電氣計器其他弱電機械製造販賣

東洋電氣株式會社

東京市豊島區池袋町 6 丁目 1,965 番地
 電話 大塚 2375・2505 番
創業 明治 40 年
資本 50,000 圓 (拂込済)
役員 代表取締役 高橋榮治郎
 成田榮洲
工場 同所
営業品目 ロビントランス及受信機、日の丸乾電池製造販賣

東洋電機工作所

東京市浅草區小島町 2 丁目 31 番地
創業 明治 18 年
所主 倉石三郎
工場 同所
営業品目 小型電動器—製造免許第 719 號

東洋電機株式會社

大阪市此花區大開町 4 丁目 6 番地
 電話 土佐堀 5229 番
創業 大正 5 年
役員 社長 板谷勝三郎
工場 同町 1 丁目 17 番地
営業品目 可熔器—製造免許第 244 號、閉閉器—製造免許第 378 號、接續器—製造免許第 574 號

株式會社東洋電機具製作所

明石市船町 104 番地
 電話 明石 567・661 番

創業 大正 7 年
資本 200,000 圓 (内拂込 150,000 圓)
役員 社長 中野英吉、取締役 密谷徳行、密谷勝、監査役 山田角次
工場 同所
営業品目 點滅器—製造免許第 436 號、接續器—製造免許第 538 號

東洋電機製造株式會社

東京市麹町區丸の内 3 丁目 4 番地
 電話 丸の内 3985 番
 丸の内 2986 番

創業 大正 7 年
資本 2,000,000 圓 (拂込済)
役員 専務 上遠野亮三、取締役 井坂孝、同 太田光熙、同 山脇正吉、同 武鶴次郎、同 莊田平象、同 兼支配人 三由藤二、監査役 近藤賢二、同 谷口守雄、同 渡邊哲二

工場 横濱市中區西久保町 12 番地 電話 神奈川 2425・2426 番

営業品目 電氣機關車、電氣運搬車、トロリーバス、電鐵用モーター、同コントローラー、同受電器各種、同ドアーエンジン、電弧熔接機、電氣動力計、發電機、電動機、其他電氣機器一般可熔器—製造免許第 221 號、閉閉器—製造免許第 327 號、電熱器—製造免許第 642 號

東洋電業株式會社

東京市品川區五反田町 1 丁目 255 番地
 電話 大崎 1824—1826 番

創業 大正 8 年
資本 200,000 圓 (拂込済)
役員 専務 井口續、取締役 新保有雅、神谷忠雄、監査役 小糸益男

販賣所 大阪市土佐堀通 1 番地 電話 土佐堀 7584・7671 番
工場 東京市品川區五反田町 1 丁目 255 番地、同市蒲田區矢口町 36 番地 電話 蒲田 2382 番

營業品目 金屬管及金屬線繩—製造免許第 177 號及其の附屬品製造販賣

東洋電線株式會社

大阪市浪速區東福田町 864 番地
 電話 戎 1905・1906 番

創業 大正 9 年
資本 150,000 圓 (拂込済)
役員 社長 澤竹宗輝、取締役 古家主治郎、内山宗治郎、監査役 藤田次郎

工場 同所
營業品目 第一種 第二種 第三種 第四種 絕緣電線—製造免許第 15 號、瓦斯卷線、バインド線製造販賣

合資會社東洋電線製造所

大阪府中河内郡小阪中 小坂 649 番地

創業 昭和 5 年
代表社員 岩田榮次郎
工場 同所
營業品目 絕緣電線—製造免許第 16 號

東洋ネオン製作所

京都市中京區河原町竹屋町電停前
 電話 上 3584・5523 番
創業 大正 15 年
所主 山崎治兵衛
支店 東京、大阪、福井
營業品目 ネオンサイン製造

合資會社東洋パイプ製作所

東京市向島區隅田町 4 丁目 35 番地
 電話 墨田 4756 番
創業 昭和 7 年
代表社員 飯塚辨次郎
工場 同所
營業品目 金屬管及金屬線繩—製造免許第 185 號

東洋パフコック株式會社

横濱市磯子區磯子町 1 番地
 電話 代表 6236(3) 番
 長者町

創業 明治 41 年
資本 2,250,000 圓 (拂込済)
役員 社長 田島繁二、取締役 エフ・ジー・モロイ、淺田善之助、エフ・ゼイ・プライス、監査役 吉田初次郎、木村精三、伊藤武男、工務主任 關清太郎、技師長 ゼー・エス・ワットソン、販賣部 黒川清右衛門、會計部 テー・スプリュー・チズホルム、總務部 依田與太郎

支社 東京市麹町區丸の内 3 丁目 10 番地 電話 丸の内 1895 番 (支社長 黒田千次郎)

支店 大阪市東區北濱 3 丁目 47 番地 電話 北濱 1722 番 (主任 鈴木勝次郎)、大連支店 (主任 阿部輝太郎)

出張所 門司市内濱町 2 丁目 3102 番地 電話 689 番 (主任 清岡壽喜)、臺灣高雄街三井物産株式會社支店內 (主任 八木伸一)

代理店 三井物産株式會社

工場 本社所在地
營業品目 特許パフコック水管式汽罐、自働燃炭機、蒸汽過熱器、空氣豫熱器及節炭器、高低壓蒸汽水管及一般配管工事、其他鍛鑄鋼各種バルブ、電氣クレーンベルトバケット、トレーコンベヤー式、鐵骨構造材料、汽罐及附屬機器其他一般
 東洋パフコック株式會社提携諸會社

英國 パフコック・エンド・ウキルコックス株式會社 (ロンドン) (汽罐裝置) スターリンク汽罐株式會社 (同) (同) イリス工業株式會社 (同) (自働燃炭機) スペンサーボンコート株式會社 (同) (廢熱利用裝置)

米國 パフコック・エンド・ウキルコックス株式會社 (ニューヨーク) (汽罐裝置)
 佛國 パフコック・エンド・ウキルコックス株式會社 (パリ) (同)
 西國 パフコック・エンド・ウキルコックス株式會社 (ビルバオ) (同)
 獨逸 パフコック・エンド・ウキルコックス株式會社 (オーバーハウゼン) (同)

上記諸會社を通じ全世界に亘る汽罐裝置に耐する最近の施設、設計に關する資料を入手するのみならず、上記各社と協力し、巨額の費用を投じて得たる凡ゆる實驗研究の結果を無料にて提供を受け、之を内地、朝鮮、臺灣、北海道樺太、滿洲國等の利用に耐し活用してゐる、故に需要家は汽罐裝置設計並其運轉保持に關し斯界の最も最新なる精華と六十餘年の而かも他の如何なる製造家より廣汎なる經驗とを實に利用されて居るのである。

東洋ファイバー株式會社

東京市日本橋區室町 4 丁目 5 番地
 電話 日本橋 729・1426 番

創業 昭和 9 年
資本 1,000,000 圓 (拂込済)
役員 社長 西川玉之助、取締役 田川房一、近藤正太郎、中野春吉、岡田與吉、竹崎茂助、東恭平、監査役 山口彌太郎、大關雄只

支店 大阪市北區中の島江商ビル

工場 第一 東京市中野區上田 2 丁目 330 番地 電話 四谷 1743 番、第二 神戸市灘區岩屋中野 4 丁目 28 番地 電話 葦合 376 番

營業品目 電氣絶緣物各種、板管棒 ファイバー製造販賣

東洋フューズ株式會社

東京市澁谷區山下町 21 番地
 電話 高輪 2761 番

創業 大正 4 年
資本 30,000 圓 (拂込済)

役員 専務取締役 米谷吉五郎、石本祥吉、松岡亨、監査役 山崎儀三郎、小田政一郎

代理店 株式會社岡谷商店大連出張所 (大連)、トキワ商會 (横須賀)、小原軍需品製作所 (吳)、株式會社三共社 (京城)、株式會社共益社 (臺北)

特約店 株式會社松本啓藏商店 (東京)、株式會社建興商會 (東京)、内田電氣商會 (東京)、廣島商店 (東京)、中村電業社 (東京)、西谷商店 (大阪)、松重商店 (大阪)、中山電氣商會 (臺北)

工場 東京市澁谷區山下町 21 番地

營業品目 糸フューズ、板フューズ、瓜付フューズ、タングステンフューズ、亞鉛フューズ、アルミニウムフューズ、銀線フューズ、エンクロズートフューズ、其他フューズ類、カットアウト、各種配電盤、ソーダ—リングベスト、ヤニ入半田、可熔器—製造免許第 877 號、可熔筒 第 4—28・29・30・31・32 號、糸ヒューズ 第 2—193・194・195・196・197 號、板ヒューズ 第 4—203・204・205 號、瓜付ヒューズ 第 4—167・168・169・170・171・413・414・415・416・417 號、アルミニウム及亞鉛ヒューズ 第 400・401・402・403・404・405・406・407 號

主要製品 東洋型透明エンクロズートフューズ



1. 従来のエンクロズートフューズ

ズのパッケージはファイバー管硝子管ベークライト同筒管を用ひられたるが、東洋型透明エンクロストフューズの包装體は、獨創の優美なる特殊透明管を以て製作せるにより、フューズの状態を外部より一見識別せらる。

- 電氣的に極めて完全なる硬質ガラス管を内部に装填したる特殊加工管なれば、絶縁良好にして絶對變色せずフューズの異状加熱又は熔斷の際アークによる引火又は化學變化の虞れなし。
- 耐熱攝氏百五十度に於て引火せず、耐温攝氏百度にて三十分間煮沸するも異状なし。
- 冷熱試験攝氏百二十度に熱し表面より急に冷水を注火するも異状なし。
- 強酸類液中に浸漬するも異状なし。
- 破壊試験、壓縮 所曲げ捻廻し何れにも極めて堅牢にして、萬一極度の衝撃にて内部硝子管に龜裂を生ずる事ありても外部まで故障を來す事なく、硝子破片の外部に飛散する危険なし。
- 取付金具は分解式にて、フューズの取付け自由且つ接觸部完全なれば故障の生ずる虞れなし、透明管は橙色を以て標準とすれども、任意の色彩となす事を得。

合資會社東洋貿易商會

東京市芝區田村町1丁目3番地鳥羽ビル
電話銀座3056・5206番
創業 昭和4年
資本 50,000圓(拂込済)
代表社員 萩原荻治
出張所 大阪市西區京町堀上通り1丁目3番地彌生ビル
電話土佐堀3408・4867番
小倉市京町6丁目196番地
電話354番
獨逸シユンク・エベ・カーボン日滿總代理店
代理店 菅原電氣商會(札幌)

堀内商店(金澤)
工場 川崎市並木區見染町137番地電話3773番
營業品目 カーボンブラツシユ各種製造加工、白金イリジウム、ロジウム、パラジウム其他合金接點、タングステンコンタクトポイント

主要製品

エバラカーボン



工業用白金屬接點



近時我國に於ける電氣工業界の進歩發達は實に目覺しきものがある、一例を廻轉機にとつて見ると電氣化學用廻轉變流機、艦船用直流機、製鐵壓延用電動機等その記録に性能に何等歐米各國品と比較して劣らない状態となつた。而して此等電機器は設計の高度化に依り製作されたものであり、此等整流子を有する電機に最も重要な役割を演ずる高級電刷子は、電機的に機械的に完全性を持つた之が國産化に在るカーボンに於ても鋭意努力し製品を市販しつつあるは輸入制限下心強い、而して之等強電流回轉機を使用する各變電所に於いて保守の安全正確を期する爲、自動操作の電機器特に精密計器又は切替装置の設備は目覺しく發達してゐるが、同社金屬工場では

此の點に着目し、弱電流方面として之等電氣回路に於ける接觸部分に使用される接點即白金、イリヂウム、ロヂウムオスミウム、金、銀、タングステン等の白金接點、及合金接點は東北帝大金屬材料研究所に研究を依頼し、硬度高く脆からず、藥品に對する高抵抗、高純度の製造に成功し、各方面より使用され特に航空機用、精密計器、電壓調整機、電氣計器には好性能を發揮し英米佛先進國製品を凌駕する域まで到達した。

東洋無線電信電話株式會社

東京市芝區西應寺町51番地
電話三田4001・4002番
創業 大正13年
資本 1,000,000圓(拂込済)
役員 専務津守英五郎、常務今關正司、取締役木口時次郎、監査役稻田輝太郎
工場 同所
營業品目 無線電信電話機製造販賣

東洋濾紙株式會社

東京市麹町區丸の内2丁目12番地仲13號の1
電話丸の内2722番
資本 200,000圓(拂込済)
役員 社長戸部光衛、取締役岡本宗之、渡邊作次郎、菊池寅實、監査役荻山晋吉、大島武雄、支配人村松駒千代、技師長及川五郎
出張所 大阪電話新町1594番
工場 宇都宮市壽町2番地電話2573番、東京市澁谷區初臺町538番地電話四谷1065番
營業品目 分析用濾紙(定性用、定量用)、工業用濾紙、圓筒形濾紙、絶縁油濾紙、水素イオン濃度試験紙、各種試験紙類、濾過綿其他副産物製造販賣

東洋コムバウンド製造所

東京市芝區田村町2丁目12番地
電話銀座564番
創業 大正9年
所主 太田和夫
販賣店 一手販賣株式會社ヤマトメタル商會、大阪、九州營業所、札幌 大連 京城 臺北各出張所
工場 川崎市上丸子町1463番地 電話中原126番及同町1306番地
營業品目 電氣絶縁コムバウンド、綿テープ、ゴムテープ、神保式特許外線モールドング、絹ブラツクテープ

東和電材株式會社

東京市下谷區長者町2丁目16番地
電話下谷5097番
創業 昭和9年
資本 100,000圓(拂込済)
役員 専務倉山英吉、取締役長谷川熊吉、監査役大森益穂
工場 東京市王子區志茂町2丁目1,294番地
營業品目 ニクロム電熱線板、各種抵抗用合金線板耐熱耐酸用合金、各種ラヂオ用抵抗線、發條用磷青銅線板、細絹巻線及エナメル線、ニツカアロイ及バイメタル

主要製品

- 電熱用合金
A. Y. K. No. 1. 工業及研究用の電氣爐用。
A. Y. K. No. 2. 工業用家庭用の電氣器及電氣爐用。
A. Y. K. No. 3. 暖爐用電熱線用
- 抵抗用合金
Constantin.
Advance.
Eureka.
この三種は標準抵抗及電車モーターの抵抗用。

- Climax.
N. Y. K. No. 1. 2. 3.
この二種は電力消費の爲の抵抗器用
manganin, 固有抵抗用
- 耐熱用合金
A. Y. K. No. 1. 2. 3. ... 各種アンヌーリングボックス及窯業に於ける支持網及重量に耐へ得る高熱器具、自動車ノベルギヤー用。
Alcrocy 窯業工業に於ける焼付棚用。
 - 耐酸用合金
Stainless iron ... タービンブレード、不銹スプーク用。
Stainless steel ... 不銹双物、不銹ペン、各種張線用。
Monel metal ... 海水及化學用ポンプ、染色機具、タービンブレード用。
 - 發條用合金
Phosphor-bronze ... 電氣材料及發條用。
 - 精密器具合金
inver ... 時計の振子、巻尺天秤桿、精密器具用。
Constantin ... 精密電氣用具用。
Elinuar ... クロノメーターのバランス等。
 - 雜合金
Nickel ... 電球内線材料、眞空管用材用、裝飾用。
A. P. alloy No. 1. 2. ... 低周波變壓器、海低電線用材、各種電氣測定器用。
Sparkire ... 點火栓。
Platinite ... 電球内線。

株式會社堂阪製作所

京都市左京區丸太町通川端東入東丸太町6番地
創業 大正11年
資本 125,000圓(拂込済)
役員 社長取締役生瀬兼次郎、澁江正兵衛、永井専三、監査役水越重助、八木榮郎
工場 京都市上京區岡崎西福の川町
營業品目 點滅器=製造免許

第454號

常盤木商會

東京市下谷區御徒町3丁目43番地
電話下谷482番
創業 昭和8年5月
會主 鈴木次雄
出張所 仙臺市本荒町15番地
營業品目 電氣機械器具材料
主要製品 常盤木式電流安全器 擅用防止用

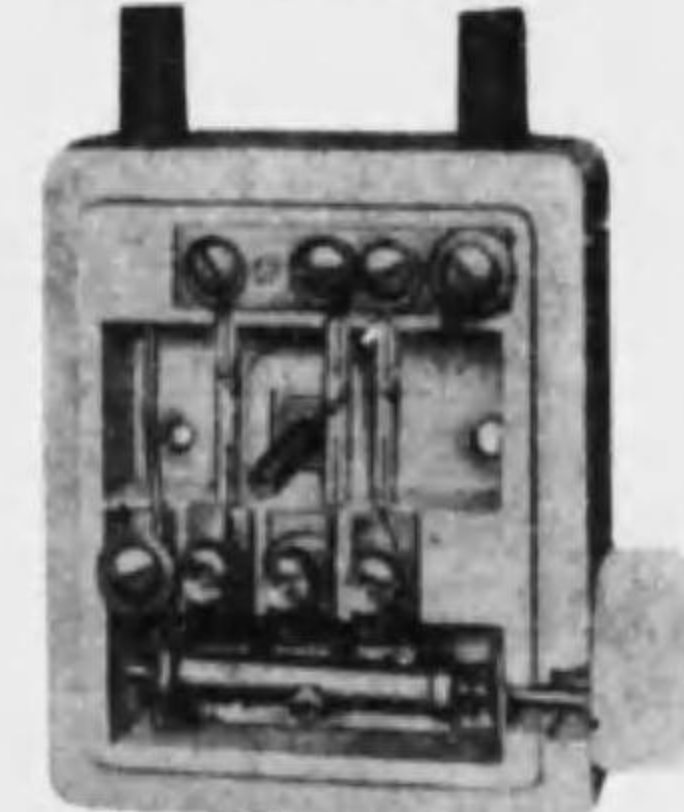

本器は制限タングステンフューズ三本乃至四本を入れる一本のフューズが切斷した場合でも任意にツマミを(2)(3)と順次に廻し切替へて使用される様になつて居り、蓋の内面は白色仕上で内部の機構を窺知する事が出来ない。従て惡戯をされる心配もなく、又フューズの部分だけ透明窓になつて居り、フューズの容量や切斷の有無を外部から知る事が出来ること。
寸法長80×巾10×高40耗目方370瓦。

常盤電機販賣株式會社

東京市澁谷區八幡通1丁目6番地
電話青山2147番
創業 昭和6年
資本 10,000圓(拂込済)
役員 取締役小笠原九一、竹内ハル、新村隆吉
工場 同所
營業品目 瓦斯入タングステン電球、特殊電球並電池製造販賣

特殊製紙株式會社

静岡縣駿東郡長泉村本宿
創業 大正15年
資本 300,000圓
(内拂込 275,000圓)
役員 社長大倉邦彦、常務長
尾正志、谷清一、松井謙保
工場 同所
營業品目 電氣絶縁用紙、其
他特殊製紙製造

徳岡電機製作所

東京市下谷區坂本町3
丁目19番地
電話根岸304・947番
創業 大正8年
所主 徳岡彌市
工場 東京市本所區太平町3
丁目21番地 電話墨田5815
番(主任徳岡征一)
營業品目 開閉器—製造免許
第265號

株式會社徳海屋電氣部

東京市麴町區九段1丁
目12番地
電話九段46・612番
創業 大正9年
資本 50,000圓(拂込済)
役員 社長飯沼善一郎
支店出張所 紐育、市俄古、
羅府

營業品目 タングステン モ
リブテン及ニツケルワイヤ
ー、赤白代用線、電球用パ
ルプ、其他特殊合金

株式會社徳島電氣商會

徳島市船場3丁目
電話2917番
創業 大正9年
資本 50,000圓
(内拂込 12,500圓)
役員 取締役社長海部多四郎
取締役濱口清文
營業品目 電機器販賣

徳永工業所

東京市本所區太平町3
丁目8番地
電話墨田461番

創業 大正13年
所主 徳永百治
工場 同所
營業品目 接續器—製造免許
第900號

飛山電機製作所

東京市荒川區日暮里町
6丁目581番地
電話下谷7366番
所主 飛山三郎次
工場 同所
營業品目 接續器—製造免許
第483號

株式會社富商會

東京市淀橋區角町1
丁目879番地
電話四谷1629・5926番
創業 大正13年
資本 100,000圓(拂込済)
會主 富真
倉庫 芝區新橋4丁目16番地
電話芝2497番
營業品目 電氣鐵板、古河電
線、電線、電機器具、絶縁
材料販賣

富川 稔

大阪市天王寺區寺田町
20番地
營業品目 電熱器—製造免許
第656號

合名會社富永電機商店

名古屋市中區南伏見町
1丁目18番地
電話本局191・943番
1451番

創業 大正9年
資本 70,000圓
代表社員 富永政吉
出張所 岐阜市驛前
工場 名古屋市南區池内町、
同中區曙町
營業品目 電氣器具及工事材
料卸

富山カーボン商店

大阪市東區高麗橋2丁
目50番地
電話北濱1228・4951番
店主 富山六治郎

工場 大阪市東淀川區豊崎町
營業品目 各種カーボン類、
電池、電氣器具販賣

株式會社巴川製紙所

清水市入江364番地
電話清水666・698番
創業 大正6年8月
資本 3,000,000圓
(内拂込 2,250,000圓)
役員 取締役社長井上源之丞
取締役支配人井上光治、取
締役岡田顯三、松本新太、
監査役中内銚一郎
出張所 東京市牛込區新小川
町1丁目4番地
工場 清水工場 静岡縣清水
市入江364番地、用宗工場
静岡市用宗110番地
營業品目 電信用紙、電氣絶
縁用紙製造

株式會社巴組鐵工所

東京市京橋區月島東河
岸通9丁目4番地
電話京橋391・5297番
7287番
創業 大正6年
資本 1,000,000圓
(内拂込 400,000圓)

役員 代表取締役野澤一郎、
取締役高橋貴四郎、取締役
營業部長内藤恒三郎、監査
役石川顯之助、製作部長久
保田允、經理部長大野敬太
特約店 三井物産本店及各支
店出張所
營業品目 送配電線路、鐵塔
鐵管、鐵管、鐵構、無線電
信鐵塔、ダイヤモンドトラ
ス、鐵骨建築、鐵工、工事
請負

巴電機製作所

東京市足立區小臺町
687番地
電話王子3804番
創業 昭和元年
資本 8,000圓
所主 新井幸次
營業品目 レツクストランス
小型變壓器—製造免許第
864號、受信機、受話機

**株式會社豊國電氣工
業所**

東京市京橋區銀座西3
丁目3番地
電話京橋6078・6079番
創業 大正8年
資本 250,000圓
(内拂込 125,000圓)
役員 社長安藝貞雄、金子孝
監査役高橋朝男
營業品目 電氣機器材料販賣
及内外線工事請負

豊國電機製作所

大阪市北區佐藤町8番地
電話福島3402番
創業 大正6年6月
所主 櫻井俊
營業品目 變壓器專門製作

**株式會社豊國電線製
造所**

東京市板橋區志村前野
町1,153番地
電話大塚7104・7105番
創業 大正4年4月
資本 50,000圓(拂込済)
役員 常務取締役岩間忠、取
締役西田正一、同甲斐日出
夫、同支配人茅野石馬、監
査役鹽澤治作、山崎勇次郎
工場 同上
營業品目 各種電線電纜製造

**合資會社豊島電線製
造所**

東京市荒川區尾久町5
丁目1,124番地
電話下谷7459番
創業 昭和3年
代表社員 梶見源一
工場 同所
營業品目 キャーブタイヤー
ケーブル、電燈 電熱 通
信用特殊電線電纜、絶縁電
線—製造免許第32號、可撓
紐線—製造免許第99號

鳥居電業株式會社

東京市四谷區新宿1丁
目47番地
電話四谷3669番

創業 大正12年
資本 30,000圓(拂込済)
役員 代表取締役鳥居武治
出張所 同市品川區北品川3
丁目195番地(主任笠原三
郎)
工場 同所
營業品目 ラツキー・ラヂオ
擴聲裝置、電氣蓄音器製造

鳥羽鐵工所

大連市臺町26番地
電話(2)代表5160番
創業 明治39年
所主 鳥羽實
支店 奉天千代田通、新京豊
榮路、哈爾濱道裡十道街
工場 大連市臺町26番地
營業品目 電氣材料、機器、
金屬管、電線及開閉器製作

株式會社鳥羽洋行

大連市近江町8番地
電話(2)代表5168番
創業 明治39年
役員 代表取締役鳥羽實
支店 奉天千代田通、新京豊
榮路、哈爾濱道裡十道街
營業品目 電氣材料、機器、
金屬管電線及開閉器販賣

**株式會社西島電機製
作所**

大阪市西淀川區御幣島
町269番地
電話福島3596番
創業 昭和8年12月
資本 250,000圓
(内拂込 125,000圓)
役員 代表取締役鈴木貞俊
工場 本社所在地
營業品目 各種變壓器及接地
遮斷器製作

西島變壓器株式會社

大阪市北區堂島濱通堂
島ビル
電話北 2129・2354番
2423番
創業 昭和3年
資本 500,000圓
(内拂込 125,000圓)

役員 專務品川良造、常務小
林愛三
出張所 東京市芝區新錢座町
工場 同市東淀川區今里町北
通3丁目15番地電話北5585
番
營業品目 大型變壓器各種、
特殊變壓器製作

ナ

ナショナル蓄電池株式会社

東京市品川区南品川3丁目1,561番地
電話 高輪21・285番
創業 昭和10年
資本 1,000,000円
(内拂込 250,000円)
役員 社長松下幸之助、専務岡田悌藏
営業品目 蓄電池製造

ナショナル電球株式会社

大阪市東淀川区豊崎本通4丁目1番地
電話 北 3925番
創業 昭和11年
資本 450,000円(拂込済)
役員 専務龜山武雄、営業部長谷村傳藏
営業品目 各種電球製造

ナニワ電球工業株式会社

大阪市西淀川区加島町1,279番地
電話 北 1220番
創業 大正4年
資本 300,000円
(内拂込 105,000円)
役員 社長牛尾健吉、常務坂野咲、取締役森松藏、玉井義雄、金谷勇、常務監査役永井百藏、監査役三木敏、田邊竹三郎、相談役大内薫
営業品目 各種電球製造販賣

名古屋医療電気株式会社

名古屋市中区裏門通3丁目37番地
電話 南 3108番
創業 昭和6年
資本 10,000円
(内拂込 2,500円)
役員 社長加藤一三
工場 同所
営業品目 医療用電気機器製作

名古屋重工業株式会社

名古屋市中区矢場町5の切54番地東陽ビル
電話 中 2777番
創業 昭和11年
資本 50,000円(拂込済)
役員 社長富田仙之助
工場 同所
営業品目 電機諸機械製造

名古屋電熱器製作所

名古屋市東区新榮町3丁目16番地
電話 東 3026番
創業 昭和4年
所主 田中壽一
出張所 大阪市北区南館町46番地
工場 名古屋市東区新榮町3丁目16番地
営業品目 萬國特許兼電式電熱器、電熱器=製造免許第635號、アンカ兼用個人ヒータ其他

名取石綿部

東京市日本橋區箱崎町4丁目1番地
電話 茅場町 1333番
創業 大正10年2月
店主 村松三枝太
営業品目 リーガルパッキング、ミカサ印パッキング發賣元、石綿原料、石綿製品保温 保冷材料、保温工事請負、各種パッキング、濾過綿、石綿煙突、電熱用コード

奈良工業所

東京市芝區白金三光町57番地
電話 高輪4125・5674番
創業 昭和2年
所主 奈良徳太郎
工場 同所
営業品目 電熱用スキッチ、點滅器=製造免許第421號特許隧道用電磁開閉器製造販賣

内國工業電機株式会社

京都市三條小橋東詰
電話 本局2760・2761番
創業 大正9年
資本 100,000円
(内拂込 25,000円)
役員 常務長谷部尙三
營業品目 電機器具、電球、工具類

内藤電気商店

甲府市八日町17番地
電話 甲府 3343番
創業 明治35年
店主 内藤英之助
東京電気 芝浦 日立製品 代理店
營業品目 電氣器具販賣、電燈電力工事

内藤満藏商店

東京市下谷區金杉上町98番地
電話 根岸 2241番
創業 昭和11年
店主 内藏満藏
營業品目 TM式腕金用座金兼用「ナット」止金具、TM式腕木用「ナット」止金具製造販賣、NDO式晝夜間自動切換開閉器、NDO式自動操作機、NDO式自動遮断機、TM式支線當金具、TM式腕木取付金具、TM式中線引止金具、電燈電力電信電話機械器具、電線電纜其他電氣材料工具販賣

内和商事株式会社

東京市麹町區丸の内2丁目8番地
電話 丸の内 1501-1503番
創業 大正6年
資本 500,000円(拂込済)
役員 専務平野愛造、取締役原新太郎、島内恒一、監査役生島至、千葉幾治郎
支店 大阪、神戸、臺北、紐育
營業品目 高岳製作所製品、大阪變壓器、東洋乾電池、精工舎電氣時計、五二式照

明器具、昇降機、氣送管販賣、電氣及暖冷房工事請負

中電機製作所

東京市芝區田村町2丁目3番地
電話 銀座 4633番
創業 大正10年
所主 中菊太郎
工場 同所
營業品目 中式配線器具製造開閉器=製造免許第345號▽第5-0381...0382號、▽第5-0471...0472號、▽第5-0532號、點滅器=製造免許第467號、▽第6-039...049號、▽第6-0243...0245號、▽第6-0302號、▽第6-0365號、接續器=製造免許第589號、▽第7-0333...0350號、▽第7-0749號、▽第7-0750號、電熱器=製造免許第703號、▽第8-0133號
主要製品 タンプラ・スキッチ、ベークライト製



従来品の缺點を改良せる新製品。

露出コンセント 陶器製



従来品に改良を加へし新製品。(高臺、並臺の二種)

引掛ローゼット 陶器製



高い處にて、コード取付及フューズ取替其他作業は簡易に出来る新製品。(高臺、並臺の二種)フューズ無しも有る。中式ローゼット・スキッチ 引掛型



1. 紐の取替簡単に出来る。2. 齒車のバネの壓力の調製は捻子廻にて簡単に自由に壓力の調製出来る。3. 蓋の締付捻子は絶対にゆるまぬ装置を施し有り。ブルスキッチ 陶器製



1. 紐の取替簡単に出来る事。2. 齒車のバネの壓力調製は捻子廻にして簡単に自由に壓力調製出来る事。中式耐水スキッチ 陶器製引掛型



- 1. 紐の取替簡単に出来る事。2. 齒車のバネの壓力の調製は捻子廻にて簡単に自由に壓力調整出来る事。3. ふたの締め付捻子絶対にゆるまぬ装置が施して有る事

合名會社 中井商店

神戸市神戸區北長狭通8丁目51番地
電話 元町 1420・1854番
創業 明治25年
資本 50,000円
代表社員 中井開次
工場 明石市西王子町1丁目電話 138番
營業品目 電機器具、電燈電話工事、輸出電器、電線製造

中伊商會

東京市品川区西大崎1丁目373番地
會主 伊藤俊治
營業品目 接續器=製造免許第565號

中川テープ製織株式会社

高崎市新田町53番地
電話 高崎 784番
創業 明治25年
資本 120,000円
(内拂込 30,000円)
役員 社長井上保三郎、専務秋山松太郎
支店 東京市日本橋區本石町3丁目6番地 電話 日本橋 881・1830番
工場 本社所在地
營業品目 電氣用テープ及スリーブ製造

株式會社 中北製作所

大阪市北區今井町41番地
電話 堀川 2713番
創業 昭和12年5月
資本 100,000円
(内拂込 75,000円)
役員 取締役社長中北辨造
出張所 東京市芝區金杉町4丁目22番地