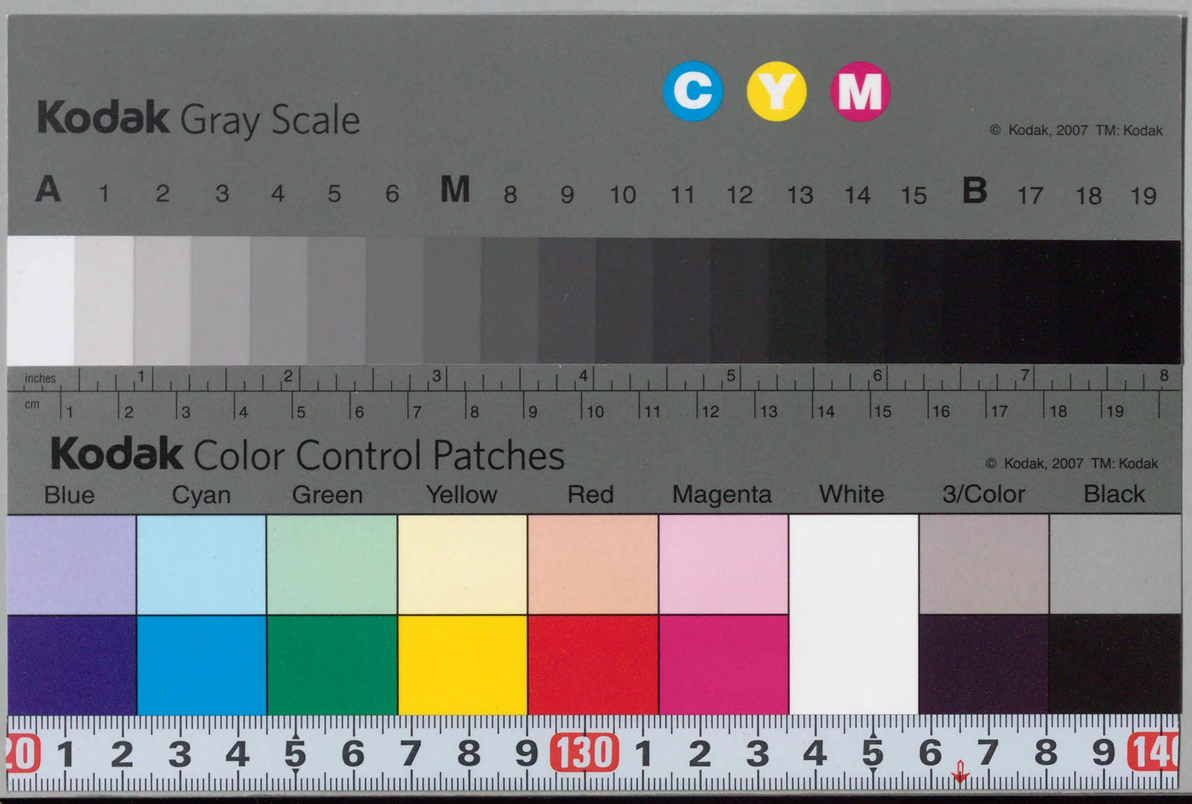


BZ-6-12
*12010000014890*

國會圖書館藏書
42.6.26

731118

# 第二十二回 帝國議會 衆議院議事錄索引

凡例

一議事錄索引ハ件名類別ニ依リ左ノ十三類トス

●件名類別

第一類　議院成立、開會、閉會
第二類　豫算案、決算、事後承諾ノ件及法律案
第三類　上奏案、建議案、決議案及請願
第四類　動議
第五類　質問及答辯
第六類　辭職、請暇、議員死去竝補闕選擧
第七類　弔喪
第八類　政府竝貴族院トノ交涉
第九類　委員（委員長、理事及協議會委員長、議長、副議長ノ氏名竝委員）
第十類　委員ノ辭任竝補闕選擧
第十一類　委員ノ退席
第十二類　表決投票
第十三類　發言者

一頁數ノ中間ニ一ヲ施シタルハ何頁ヨリ何頁ニ至ルヲ示ス

一件名ノ下ニアル（政）ハ政府提出、（貴送）ハ貴族院送付、（貴同）ハ貴族院同付、（協）ハ兩院協議會、（無標）ハ本院議員提出、（報）ハ報告、（日變）ハ日程變更、（一）ハ第一讀會、（二）ハ第二讀會、（三）ハ第三讀會、（會）ハ會議、（會續）ハ會議ノ續、（者）ハ讀會者略、（可）ハ可決、（承）ハ承諾、（否）ハ否決、（消）ハ消滅、（確）ハ確定、（同）（不同）ハ貴族院ノ同付ニ同意、不同意、（延）ハ延會、（議延）ハ議事延期ノ省略ナリ

一委員中件名ノ下（委員）ノ委員氏名、（長、理）ハ委員長、理事ノ氏名、（報）ハ委員長又ハ協議會議長報告ノ省略ナリ


## 第一類　議院成立、開會、閉會

●議院成立　一—二六
○集會議員ノ氏名
○當選證書ノ對照
○議席指定　二六
○議席番號及氏名　二七—五六
○部屬ノ抽籤　五六
○抽籤ノ結果　五七—七二
○部長、理事互選ノ結果　七二—七四
○成立通報ノ件　七四

●開會　七五
○開院式擧行　七五
○開院式勅語　七五
○奉答書ニ對スル勅語　八四

●閉會　八一三
○閉會式擧行　八一三
○閉會式勅語　八一三

## 第二類　豫算案、決算、事後承諾ノ件及法律案

●豫算案　二一〇—二一七
○豫算外國庫ノ負擔トナルヘキ契約ナラスヲ要スル件（報）　一三四
會、可　二一六
○臨時軍事費豫算追加案（報）　一三四
會、可　二一八
○（一）明治三十八年度歲入歲出總豫算追加案（報）　一三四
會、可　二一八
○（二）明治三十八年度歲入歲出總豫算追加案（報）　一三四
會、可　二一八
○（特一）明治三十八年度各特別會計歲入歲出豫算追加案（報）　一三四
會、可　二一八
○（追一）豫算外國庫ノ負擔トナルヘキ契約ナラスヲ要スル件（報）　一三四
會、可　二一八
○（一）明治三十九年度歲入歲出總豫算追加案（報）　三〇九
會、可　三六八
○（二）明治三十九年度歲入歲出總豫算追加案（報）　五一五
會、可　六七五—六七八
○（特一）明治三十九年度特別會計歲入歲出豫算追加案（報）　五一五
會、可　六七九
○（追二）豫算外國庫ノ負擔トナルヘキ契約ナラスヲ要スル件（報）　五一五
會、可　六七九
○（三）明治三十九年度歲入歲出總豫算追加案（報）　五五四
會、可　六七九

●決算　一五二
○明治三十六年度歲入歲出總決算（報）　一五二
會、可　七六八
○明治三十六年度各特別會計歲入歲出決算（報）　一五二
會、可　七六八
○明治三十六年度歲入歲出決算檢査報告（報）　一五二
備考　（可）トアルハ委員會ノ報告ヲ是認シタルモノニ係ル

●事後承諾ノ件
○明治三十八年勅令第百九十四號（報）　一三二
會　一四五
會續、承　三一三
○×明治三十七年度豫備金支出ノ件（報）　二三四
會　二四三
會續、承　四七八
○×明治三十七年度豫備金外ニ於テ豫算超過及豫算外支出ノ件（報）　二三四
會　二四三
會續、承　四七八
○×明治三十七年度特別會計豫備金支出ノ件（報）　二三四
會　二四三
會續、承　四七八
○明治三十七年度特別會計豫備金外ニ於テ豫算超過及豫算外支出ノ件（報）　二三四

會
會續、承
○明治三十七年度清國事件第二豫備金支出ノ件（報）
會
會續、承
○明治三十七年度臨時事件豫備費支出ノ件（報）
會
會續、承
備考　×印ヲ付ジタル件名中ニハ承諾スヘカラサルモノト決ジタル費額ヲ包含ス
㊀法律案
（イ）
○醫師法案（報）
一
一ノ續
二
三、（確）
○醫師法案（報）
一
一ノ續
二
三、（確）
（ハ）
○癈兵院法案（政、報）
一
一ノ續
二
省、（確）
（ニ）
○日本興業銀行法中改正法律案（貴

二四三　四七八
二三五　四七八
二四三　四七八
二三五
二四三
四七八
二八八　三一五
五八七
五八八
二八八
三一六
五八七
五八八
三、（確）
（ホ）
○癈兵院法案（政、報）
一
一ノ續
二
省、（確）
（ヘ）
○癈護士法中改正法律案（報）
一
一ノ續、否
二
省、（確）
（ト）
○屯田兵土地給與規則中改正法律案（報）
一
一ノ續、否
○東京市制案（報）
一
一ノ續
二
省、（確）
○屯田兵土地給與規則廢止法律案（報）
一
一ノ續
二
省、（確）
○貯蓄銀行法案（貴送、報）
一
一ノ續
二
省、（確）
（チ）
○地租條例ヲ北海道ニ施行スル件ニ關スル法律案（政、報）
一
一ノ續
二
省、（確）
○町村制中改正法律案（報）
一
一ノ續
二
省、（確）
○町村制改正法律案（政、報）
一
一ノ續
二
省、（確）
○癈兵令中改正法律案（貴送、報）
一
一ノ續
二
省、（確）
（リ）
○臨時事件費支辨ニ關スル法律案（政、報）
一
一ノ續
二
省、（確）
○陸海軍ニ屬スル臨時事件費特別會計終結ニ關スル法律案（政、報）
一
一ノ續
二
省、（確）
（ヌ）
○登錄稅法中改正法律案（政、報）
一
一ノ續
二
省、（確）
（ワ）
○渡良瀨川沿岸地方特別地價修正法律中改正法律案（報）
一
一ノ續
二
三、（確）
（カ）
○會計法中改正法律案
議延
一
一ノ續、議延
二
三、（確）
○韓國ニ於ケル裁判事務ニ關スル法律案（貴送、報）
一
一ノ續
二
三、（確）
○貨幣法中改正法律案（貴送、報）
一
一ノ續
二
省、（確）
○監視廢止ニ關スル法律案（報）
一
議延
議延
一ノ續

一五二　一六五
一九三
一九四
一九四
三一八　三八二
四四六
六〇六　六五二
七三八
七三八
二八八　三一五
四八二
三〇五
四二四
六二五
六二五
四五一　四七九
四八〇
四六二
五四八
六五〇
六五一
六〇五　六一四
六一二
六八三
六八三
二三四　二四一
七三二
七三三
二五三　二七九
三六五
四二〇
五四〇
五四〇
四六二　五〇九
七六一
七六二
七六二
三六五
一三一　一三六
一六九
一七〇
一七六
一八四
二七三　二七五
一九四
一九四
三一八　三二七
三三八
三三五
三三六
三三六
四四四四　五三〇
五三一
五三一
四六二　五〇八
六二一
六二二
六二二
四六三　五四八
六四九
六四九
六八六
七七〇

送、報）
一
一ノ續
二
省、（確）
（ヘ）
○癈護士法中改正法律案（報）
一
一ノ續、否
二
三、（確）
（ト）
○屯田兵土地給與規則中改正法律案（報）
一
一ノ續、否
○東京市制案（報）
一
一ノ續
二
省、（確）
○貯蓄銀行法案（貴送、報）
一
一ノ續
二
省、（確）
（リ）
○臨時事件費支辨ニ關スル法律案（政、報）
一
一ノ續
二
省、（確）
○屠場法案（報）
一
一ノ續
二
省、（確）
（ル）
○內國官憲ノ管掌ニ屬スル事項ニ付統監ノ職權ニ關スル法律案（貴送、報）
一
一ノ續
二
省、（確）
（ヲ）
○癩豫防法案（報）
一
一ノ續
二
三、（確）
（ワ）
○郡制廢止法律案（政、報）
一
一ノ續
二
三、（確）
（カ）
○會計法中改正法律案
議延
一
一ノ續、議延
二
三、（確）
○韓國ニ於ケル裁判事務ニ關スル法律案（貴送、報）
一
一ノ續
二
三、（確）
○貨幣法中改正法律案（貴送、報）
一
一ノ續
二
省、（確）
○監視廢止ニ關スル法律案（報）
一
議延
議延
一ノ續





二
三、（確）
○韓國ニ於テ帝國ノ經營スル鐵道ノ會計ニ關スル法律案（政、報）
一
日變、一ノ續
二
省、（確）
○海上衝突豫防法中改正法律案（政、報）
一
日變、一ノ續
省、（確）
（タ）
○臺灣銀行法中改正法律案（貴送、報）
一
一ノ續
二
省、（確）
○宅地地價修正法案（政、報）
一
一ノ續
二
三、（確）
○臺灣總督府鐵道部現金前渡官吏設置ニ關スル法律案（貴送、報）
一
一ノ續
二
日變、一ノ續
○臺灣ニ施行スヘキ法令ニ關スル法律案（貴送、報）
日變、一
日變、一ノ續

七七一　七七一
六九九　七一二
七三〇
七三〇
七〇〇　七一五
七三一　七三二
一五二　一六六
二一八　二一九
二二〇
二三四　二三九
七二三　七二四
七二六
五〇四　五七六
六八一　六八一
六八二
七〇〇　七一六
七三四

二
三、（確）
（ナ）
○內國官憲ノ管掌ニ屬スル事項ニ付統監ノ職權ニ關スル法律案（貴送、報）
一
一ノ續
二
省、（確）
（ラ）
○癩豫防法案（報）
一
一ノ續
二
三、（確）
（ノ）
○農工銀行補助法中改正法律案（政、報）
一
一ノ續
二
省、（確）
（ク）
○軍艦水雷艇補充基金ノ組入ニ關スル法律案（政、報）
一
一ノ續
二
省、（確）
（ケ）
○刑事訴訟法中改正法律案（報）
議延
一
○京釜鐵道買收法案（政、報）
一
一ノ續、否

七三五　七三五
○軍人恩給法中改正法律案（政、報）
一
一ノ續
二
省、（確）
○關稅定率法改正法律案（政、報）
一
一ノ續
二
三、（確）
○郡制廢止法律案（政、報）
一
一ノ續
二
省、（確）
○官國幣社經營ニ關スル法律案（政、報）
一
一ノ續
二
省、（確）
○官設鐵道用品資金會計法中改正法律案（政、報）
一
日變、一ノ續
二
省、（確）
（ヲ）
○國債整理基金特別會計法案（政、報）
一
一ノ續
二
省、（確）
○國債證券ノ取引所稅廢止ニ關スル法律案（政、報）
一
一ノ續
二
省、（確）
○工業用酒精酒類其ノ他酒精含有飲料戾稅法案（政、報）
一
一ノ續
二
三、（確）
（テ）
○鐵道敷設法中改正法律案（政、報）
一
一ノ續

三一〇　三一〇
三七二
五三四
五三五
五三六
五三七
三五六　三五七
三六九
五三六
五三六
六四二
六四三
三六五
五一四　五一四
一八七　一八八
一八八
一八八
六四三　六四四
七五八　七六〇
七六〇
二三五
二七二
二九三
二九四
二九四
三二〇　三七一
五八〇
五八一
五八一
六〇五　六一三
七二〇
七二〇
七二一
三六五　三七六
三七六
一三二　一三二

一　一ノ續　一一四一
二　一ノ續　一一四二
三、（確）　一一四三
○鐵道國有法案（政、報）　一一四四
一　一ノ續　一一四五
二　省、（確）　一一四六
○帝國鐵道會計法案（政、報）　一一四七
一　日變、一ノ續　一一四八
二　省、（確）　一一四九
（サ）
○產業試驗費講習費國庫補助法案（政、報）　一一五一
一　一ノ續　一一五二
二　省、（確）　一一五三
○裁判所管轄區域變更ニ關スル法律案（貴族院、報）　一一五四
一　一ノ續　一一五五
二　省、（確）　一一五六
○民法施行法中改正法律案（貴族院、報）　一一五七
一　一ノ續　一一五八
二　省、（確）　一一五九
○民事訴訟法中改正法律案（報）　一一六〇
一　議延　一一六一
二　一ノ續　一一六二
三、（確）　一一六三
（シ）
○私設鐵道法中改正法律案（報）　一一六四
一　一ノ續、否　一一六五
○市制又ハ區制施行地內ノ有租地ニ關スル法律案（政、報）　一一六六
一　一ノ續　一一六七
二　省、（確）　一一六八
○鹽專賣法中改正法律案（政、報）　一一六九
一　一ノ續　一一七〇
二　省、（確）　一一七一
○裁判所管轄區域變更ニ關スル法律案（報）　一一七二
一　一ノ續　一一七三
二　省、（確）　一一七四
○裁判所構成法中改正法律案（報）　一一七五
一　一ノ續、否　一一七六
二　一ノ續　一一七七
三、（確）　一一七八
○明治三十五年法律第二十九號中改正法律案（政、報）　一一七九
一　一ノ續　一一八〇
二　省、（確）　一一八一
○輸出羽二重精練業法案（貴族院、報）　一一八二
一　一ノ續　一一八三
二　省、（確）　一一八四
（メ）
○明治三十一年法律第三號廢止法律案（政、報）　一一八五
一　一ノ續　一一八六
二　省、（確）　一一八七
○明治三十八年法律第十七號中改正法律案（報）　一一八八
一　一ノ續　一一八九
二　省、（確）　一一九〇
○明治三十年法律第四十二號廢止法律案（報）　一一九一
一　一ノ續　一一九二
二　省、（確）　一一九三
○明治三十八年法律第七十號中改正法律案（報）　一一九四
一　一ノ續、延　一一九五
二　一ノ續　一一九六
三、（確）　一一九七
○明治三十三年法律第八十六號中改正法律案（報）　一一九八
一　一ノ續　一一九九
二　省、（確）　一二〇〇
○明治三十三年法律第七十五號中改正法律案（政、報）　一二〇一
一　一ノ續　一二〇二
二　省、（確）　一二〇三
○明治三十三年法律第七十六號中改







正法律案（政、報）　一二〇四
一　一ノ續　一二〇五
二　省、（確）　一二〇六
（ミ）
○未成年者飲酒禁止法案（報）　一二〇七
一　一ノ續、否　一二〇八
○民法施行法中改正法律案（貴族院送、報）　一二〇九
一　一ノ續　一二一〇
二　省、（確）　一二一一
○民事訴訟法中改正法律案（報）　一二一二
一　議延　一二一三
二　一ノ續　一二一四
三、（確）　一二一五
（シ）
○私設鐵道法中改正法律案（報）　一二一六
一　一ノ續、否　一二一七
○市制又ハ區制施行地內ノ有租地ニ關スル法律案（政、報）　一二一八
一　一ノ續　一二一九
二　省、（確）　一二二〇
○鹽專賣法中改正法律案（政、報）　一二二一
一　一ノ續　一二二二
二　省、（確）　一二二三
○裁判所管轄區域變更ニ關スル法律案（報）　一二二四
一　一ノ續　一二二五
二　省、（確）　一二二六
○裁判所構成法中改正法律案（報）　一二二七
一　一ノ續、否　一二二八
二　一ノ續　一二二九
三、（確）　一二三〇
○明治三十五年法律第二十九號中改正法律案（政、報）　一二三一
一　一ノ續　一二三二
二　省、（確）　一二三三
○輸出羽二重精練業法案（貴族院、報）　一二三四
一　一ノ續　一二三五
二　省、（確）　一二三六
（メ）
○明治三十一年法律第三號廢止法律案（政、報）　一二三七
一　一ノ續　一二三八
二　省、（確）　一二三九
（ユ）
○明治三十五年法律第二十九號中改正法律案（政、報）　一二四〇
一　一ノ續　一二四一
二　省、（確）　一二四二
（ヱ）
○明治三十一年法律第三號廢止法律案（政、報）　一二四三
一　一ノ續　一二四四
二　省、（確）　一二四五
（ヒ）
○非常特別稅法中改正法律案（政、報）　一二四六
一　一ノ續　一二四七
二　一ノ續　一二四八
三、（確）　一二四九
○關稅定率法改正法律案（貴同、報）　一二五〇
日變、會、不同
○狩獵法中改正法律案（報）　一二五一
一　一ノ續　一二五二
省、（確）
○紙幣類似證券取締法案（貴送、報）　一二五三
日變、一
一　一ノ續　一二五四
省、（確）
（ヒ）
○市制中改正法律案（報）　一二五五
一　一ノ續　一二五六
○新聞紙條例中改正法律案（報）　一二五七
一　一ノ續　一二五八
○鹽油稅則中改正法律案（政、報）　一二五九
一　一ノ續　一二六〇
省、（確）
（ハ）
○質屋取締法中改正法律案（報）　一二六一
一　一ノ續　一二六二
二　省、（確）　一二六三
○市制改正法律案（政、報）　一二六四
一　一ノ續　一二六五
二　省、（確）　一二六六
（ニ）
○二年兵役制ニ關スル建議案（報）　一二六七
會
會續、延
會續、可
（ニ）
○萬國博覽會開設ニ關スル建議案（報）　一二六八
會
會續、否
（ホ）
○日韓兩國ノ關稅ニ關スル建議案（報）　一二六九
會
會續、否
○日清銀行設立ニ關スル建議案（報）　一二七〇
會
會續、可
○日本體育會國庫補助ニ關スル建議案（報）　一二七一
會
會續、可
（ホ）
○北海道鐵道速成ニ關スル建議案（報）　一二七二
會、可
（ト）
○東北三縣凶作地窮民救恤ニ關スル建議案（報）　一二七三
會、可


## 第三類　上奏案、建議案、決議案及請願

### ㊀上奏案


○開院式勅語ニ對スル奉答文案　一二七四
會、可
○上奏案　一二七五


### ㊁建議案


（イ）
○伊勢神宮大廟及曆頒布ニ關スル建議案（報）　一二七六
會
會續、否
（ハ）
○萬國博覽會開設ニ關スル建議案（報）　一二七七
會
會續、延
會續、可
（ニ）
○二年兵役制ニ關スル建議案（報）　一二七八
會
會續、否
○日韓兩國ノ關稅ニ關スル建議案（報）　一二七九
會
會續、否
○日清銀行設立ニ關スル建議案（報）　一二八〇
會
會續、可
○日本體育會國庫補助ニ關スル建議案（報）　一二八一
會
會續、可
（ホ）
○北海道鐵道速成ニ關スル建議案（報）　一二八二
會、可
（ト）
○東北三縣凶作地窮民救恤ニ關スル建議案（報）　一二八三

會　二五一
會續、可　四八七
（ウ）
○羽越鐵道速成ニ關スル建議案　四九一
會　五五三
會續、可　六八八
（ク）
○皇上禮拜所設立ニ關スル建議案（報）　三八九
議延　四二四
（ケ）
○警視廳廢止ニ關スル建議案（報）　二三六
會、否　二七九
（コ）
○國本培養ニ關スル建議案（報）　一七七
會　二一一
會續、可　三一七
○高等染織專門學校增設ニ關スル建議案（報）　三五三
會　三八四
會續、可　四五四
○高等水產學校設立ニ關スル建議案（報）　四六三
會　五五三
會續、可　六四四
○穀物檢查ニ關スル建議案（報）　五九五
會　六五七
會續、可　七四五
（テ）
○鐵道線路調査費ニ關スル建議案（報）　三八九
會　四二四
會續、可　四八七
○帝國議會議事堂建築ニ關スル建議案（報）　六六〇

會　二五一
會續、可　四八七
（ウ）
○羽越鐵道速成ニ關スル建議案　四九一
會　五五三
會續、可　六八八
（ク）
○皇上禮拜所設立ニ關スル建議案（報）　三八九
議延　四二四
（ケ）
○警視廳廢止ニ關スル建議案（報）　二三六
會、否　二七九
（コ）
○國本培養ニ關スル建議案（報）　一七七
會　二一一
會續、可　三一七
○高等染織專門學校增設ニ關スル建議案（報）　三五三
會　三八四
會續、可　四五四
○高等水產學校設立ニ關スル建議案（報）　四六三
會　五五三
會續、可　六四四
○穀物檢查ニ關スル建議案（報）　五九五
會　六五七
會續、可　七四五
（テ）
○鐵道線路調査費ニ關スル建議案（報）　三八九
會　四二四
會續、可　四八七
○帝國議會議事堂建築ニ關スル建議案（報）　六六〇

會　三一八
會續、可
○利根川高水工事急施ニ關スル建議案（報）　二八二
議延　三〇一
會　三一九
會續、否　三八四
○取引所賠償責任準備積立金ニ關スル建議案（報）　三二一
會　三八五
會續、可　三九五
○屯田兵恩給ニ關スル建議案（報）　六二九
會　六五九
會續、可　七四三
（チ）
○治水ニ關スル建議案（報）　三〇五
會　三一八
會續、可　三八三
（ヌ）
○大角力常設館國庫補助ニ關スル建議案（報）　五九五
會　六五八
會續、可　七四七
○大船渡開港鐵道鐵業ニ關スル建議案　六八六
會　七四八
會續、可
（カ）
○航海補助ニ關スル建議案（報）　一七七
會　二一一
會續、可　五五一
（タ）
○體育ニ關スル建議案（報）　三八九

會　三四八
會、消
○（特十）治安警察法第五條改正ノ請願　三四九
會、可
○（特十一）京都ヨリ舞鶴ニ達スル鐵道急設ノ請願　三五〇
會、可
○（特十二）國庫救助金下附ノ請願　三五一
會、可
○（特十三）水道工事費國庫補助ノ請願　三五二
會、可
○（特十四）石卷船形間鐵道第一期ニ繰上ケノ請願　三五二
會、可
○（特十五）新聞販賣業ニ對スル營業稅免除ノ請願　四二五
會、可
○（特十六）新聞雜誌ノ賣捌ニ關シ營業課稅免除ノ請願外三十九件　四二七
會、可
○（特十七）足尾銅山鑛毒處分ノ請願外二件　六九〇
會、可
○（特二十）渡良瀨川沿岸地方特別地價濟再修正ノ請願外三件　六九一
會、可
○（特二十一）工業專門學校設立ノ請願　六九二
會、可
○（特二十三）渡良瀨川沿岸地方特別地價院議實行ノ請願　六九一
會、可
○（特二十四）北海道ト清國重要港間命令定期航海開始ノ請願　七七五
會、可
○（特二十五）明治三十年法律第五十

號ニ關スル救濟法設定ノ請願　七七六
會、可
○（特二十六）家祿賞典祿處分法ニ關シ救濟設定ノ請願　七七七
會、可
○（特二十七）家祿給與未濟額給與ノ請願外三件　七七八
會、可
○（特二十八）庄內川改修ノ請願　七八〇
會、可
○（特三十）商船學校增設ノ請願　七八一
會、可
○（特三十二）香川縣仲多度郡善通寺島船方領知物成高處分ノ請願　七八一
會、可
○（特三十六）石川縣能美石川兩郡境界變更ノ請願　七八二
會、可
○（特三十七）收入印紙賣下賣捌ノ請願　七八三
會、可
○（特三十九）家祿給與不足額下賜ノ請願　七七九
會、可
○（特四十）刑法及民法中改正ノ請願　七八四
會、否
○（特四十一）官吏不採用ノ請願　七八五
會、可
○（特四十二）區裁判所管轄區域變更ノ請願　七八六
會、可
○（特四十四）煙草賣捌營業稅免除ノ請願　七八七
會、否
○（特四十五）刑法及民法中改正ノ請願　七八四
會、否
○（特五十八）電話架設ノ請願　七八九
會、可
○（特五十九）韓國在留中暴徒ノ爲慘殺セラレタル者ニ關スル損害及遺族扶助料ノ請願　七九六
會、可
○（特六十）門司市水道敷設費國庫補助ノ請願　七九七
會、可
○（特六十一）登記出張所新設ノ請願

會　六八七
會續、可
（サ）
○催眠術取締ニ關スル建議案（報）　三八七
會　四九〇
會續、可　五九三
（キ）
○行政裁判ニ關スル建議案（報）　五九八
會　六五六
會續、可　七四四
（メ）
○明治三十三年勅令第百三十二號廢止ニ關スル建議案（報）　五〇四
會　五九三
會續、否　七四五
（シ）
○四幹線鐵道敷設ニ關スル建議案（報）　三八七
會　四二三
會續、可　五四九
○市町村立小學校教員俸給國庫補助ニ關スル建議案（報）　四二八
會　五五二
會續、可　六八八
○市町村長ニ對スル行賞ニ關スル建議案（報）　六〇五
會　六五九
日變、會續、可　七四四
（セ）
○精神病學科設置ニ關スル建議案　二八一
會、議延　三〇一
會　五五〇
會續、可
● 決議案

會　七七二
○請願委員ノ權限ニ關スル件　五二七
日變、會
○審査期限ヲ付スルノ動議　五七五
會、可
○請願ニ關スル決議案　五八六
日變、會　六二三
會續、可
● 請願
○（特一）田租特免ノ請願外百九十三件　二七五
日變、會、可
○（特二）繭輸入稅廢止ノ請願外一件　二八二
議延　三〇三
會、可
○（特三）關稅輕及減稅關檢査手續變更ノ請願　二八二
議延　三〇三
會、可
○（特四）越羽沿海線鐵道敷設ノ請願外五件　三四五
會、可
○（特五）地租免除ノ請願　三四六
會、可
○（特六）專賣鹽特別定價賣渡及交付金下附規則中改正ノ請願　三四七
會、可
○（特七）渡良瀨川沿岸特別地價修正漏再修正ノ請願外二件　三四八
會、可
○（特八）靑森市水道敷設費國庫補助ノ請願　三四八
會、可
○（特九）渡良瀨川沿岸鑛毒被害地地價修正ノ請願

會　七七二
○請願委員ノ權限ニ關スル件　五二七
日變、會
○審査期限ヲ付スルノ動議　五七五
會、可
○請願ニ關スル決議案　五八六
日變、會　六二三
會續、可
● 請願
○（特一）田租特免ノ請願外百九十三件　二七五
日變、會、可
○（特二）繭輸入稅廢止ノ請願外一件　二八二
議延　三〇三
會、可
○（特三）關稅輕及減稅關檢査手續變更ノ請願　二八二
議延　三〇三
會、可
○（特四）越羽沿海線鐵道敷設ノ請願外五件　三四五
會、可
○（特五）地租免除ノ請願　三四六
會、可
○（特六）專賣鹽特別定價賣渡及交付金下附規則中改正ノ請願　三四七
會、可
○（特七）渡良瀨川沿岸特別地價修正漏再修正ノ請願外二件　三四八
會、可
○（特八）靑森市水道敷設費國庫補助ノ請願　三四八
會、可
○（特九）渡良瀨川沿岸鑛毒被害地地價修正ノ請願





會、可　七七九
○（特六十二）川越區裁判所中山出張所再置ノ請願　七七九
會、可
○（特六十三）海務署出張所設置ノ請願　七九九
會、可　八〇〇
○（特六十四）臺灣生產ノ粉茶輸出稅特別免除ノ請願　八〇一
會、可
備考　（消）トアルハ議決ヲ要セスト決シタルモノニ係ル

第四類　動議

二一八　○議事日程變更ノ動議
二七五
五八一
五八五
六二二
六四三
六七五
七一六
七二八
七三一
七三三
七三七
七六四
一七八
一七〇
七三一
七三三

○第三讀會省略ノ動議 五三五

第五類 質問及辯明

○北海道廳長官官地不當拂下ニ關スル件 一五二
同答辯 五九六
○法律案提出等ニ關スル件 一五二
同答辯 三〇四
○緊急勅令ニ關スル件 一七八
同答辯 七〇〇
○稅制ニ關スル件 二三七
同答辯 三〇四
○伊勢神宮經費竝大麻頒布ニ關スル件 三二一
同答辯 三六七
○陸軍步兵二年現役兵ニ關スル件 三二九
同答辯 三三四
○陸軍衛生部下士ノ昇進ニ關スル件 三五三
同答辯 七〇〇
○福井市ニ於ケル生絲羽二重商同盟 二二〇
廢業ニ關スル件 二五〇
同答辯 三六六
○東京市街鐵道株式會社外二會社乘 二七八
車券値上ニ關スル件 三八七
同答辯 四九〇
○不眞藥品ノ取締ニ關スル件 六五八
同答辯 七四三
○警視廳及檢事局ノ不法行爲ニ關スル件 三四五
同答辯（司法省所管） 三四六
○緊急勅令ニ關スル質問ニ對シ答辯 四九
ヲ爲サヌ理由ニ關スル件 六一二
○萬國博覽會開設ニ關スル件 八〇六
同答辯 一六九
○議事ニ關スル動議 二一四
○決議ヲ要セサル動議 三四五
同答辯 三四六
○緊急勅令ニ關スル質問ニ對シ答辯 三四九
ヲ爲サヌ理由ニ關スル件 六一二
○直ニ表決ヲ取ルノ動議 六一二
○日程ニ括ノ動議 七四三
○廢業ニ關スル件 二五〇
同答辯 二七八
○東京市街鐵道株式會社外二會社乘 三八七
車券値上ニ關スル件 四九〇
同答辯 六五八
○不眞藥品ノ取締ニ關スル件 七四三
同答辯 八〇四
○警視廳及檢事局ノ不法行爲ニ關スル件 三四五
同答辯（司法省所管） 三四六
○緊急勅令ニ關スル質問ニ對シ答辯 四九
ヲ爲サヌ理由ニ關スル件 六一二
○萬國博覽會開設ニ關スル件 八〇六
同答辯 一六九
○議事ニ關スル動議 二一四
○決議ヲ要セサル動議 三四五
同答辯 三四六
○緊急勅令ニ關スル質問ニ對シ答辯 三四九
ヲ爲サヌ理由ニ關スル件 六一二
○直ニ表決ヲ取ルノ動議 六一二
○日程ニ括ノ動議 七四三
同答辯 八〇四
○福井市ニ於ケル生絲羽二重商同盟 二二〇
廢業ニ關スル件 二五〇
同答辯 三六六

律中改正法律案委員
長、理
報　二六五
○治水ニ關スル建議案外一件委員
報　二七〇
○災害地方田畑地租免除ニ關スル法律案委員
長、理　二六六
報　二七〇
○未成年者飲酒禁止法案外二件委員
長、理　二六七
報　二七一
○東北三縣凶作地窮民救恤ニ關スル建議案委員
長、理　二六八
報　二七一
○國債證券ノ取引所稅廢止ニ關スル法律案委員
長、理　二八九
報　二九一
○市制中改正法律案外一件委員
長、理　二九四
報　二九〇
○裁判所構成法中改正法律案委員
長、理　二九一
報　二九二
○精神病學科設置ニ關スル建議案委員
長、理　三一二
報　三三四
○產業組合法中改正法律案委員
長、理　三三五
報　三二九
○屯田兵土地給與規則中改正法律案外二件委員
長、理　三三〇
報　三三一
○醫師法案外二件委員
長、理　三四七
報　三五八
○萬國博覽會開設ニ關スル建議案委員
長、理　三五六
報　三六七
○二年兵役制ニ關スル建議案委員
長、理　三六六
報　四八八
○高等染織專門學校增設ニ關スル建議案委員
長、理　四〇九
報　四一四
○議院法中改正法律案委員
長、理　四一二
報　四八八
○裁判所構成法中改正法律案外一件委員
長、理　四〇八
報　四一四
○韓國ニ於ケル裁判事務ニ關スル法律案委員
長、理　四六六
報　四六九
○債務者ニ代位スル債權者ノ登記申請ニ關スル法律案委員
長、理　四六七
報　四六九
○新聞紙條例中改正法律案委員
長、理　四六八
報　四六九
○取引所賠償責任準備積立金ニ關スル建議案委員
長、理　四九四
報　五〇六
○日韓兩國ノ關稅ニ關スル建議案委員
長、理　四一〇
報　四一五
○日清銀行設立ニ關スル建議案委員
長、理　四一一
報　四八六
○市制改正法律案外二件委員
長、理　四四〇
報　五三七
○貿屋取締法中改正法律案外一件委員
長、理　四四〇
報　五八九
○四幹線鐵道敷設ニ關スル建議案外一件委員
長、理　四三七
報　四四〇
○軍人恩給法中改正法律案委員
長、理　四一二
報　五三五
○關稅定率法改正法律案外一件委員
長、理　四一三
報　六四一
○鹽油稅則中改正法律案委員
長、理　四〇〇
報　四一三
○鐵道國有法案外一件委員
長、理　四一六
報　五一〇
○郡制廢止法律案外一件委員
長、理　四〇四
報　四一五
○醫術開業試驗規則中改正法律案委員
長、理　四一四
報　四一五
○取引所賠償責任準備積立金ニ關スル建議案委員
長、理　四九四
報　五〇六
○日韓兩國ノ關稅ニ關スル建議案委員
長、理　四一〇
報　四一五
○內國官憲ノ管掌ニ屬スル事項ニ付統監ノ職權ニ關スル法律案委員
長、理　四九一
報　五〇五
○明治三十八年法律第七十號中改正法律案委員
長、理　四九三
報　五〇五
○民事訴訟法中改正法律案委員
長、理　四九四
報　五〇六
○裁判所管轄區域變更ニ關スル法律案委員
長、理　四九四
報　五〇五
○監眠術取締ニ關スル建議案委員
長、理　四九五
報　四九七
○體育ニ關スル建議案委員
長、理　四〇七
報　四一四
○輸出羽二重精練業法案委員
長、理　四六四
報　四七〇
○韓國ニ於ケル裁判事務ニ關スル法律案委員
長、理　四六六
報　四六九
○債務者ニ代位スル債權者ノ登記申請ニ關スル法律案委員
長、理　四六七
報　四六九
○新聞紙條例中改正法律案委員
長、理　四六八
報　四六九
○內國官憲ノ管掌ニ屬スル事項ニ付統監ノ職權ニ關スル法律案委員
長、理　四九一
報　五〇五
○明治三十八年法律第七十號中改正法律案委員
長、理　四九三
報　五〇五
○民事訴訟法中改正法律案委員
長、理　四九四
報　五〇六
○裁判所管轄區域變更ニ關スル法律案委員
長、理　四九四
報　五〇五
○監眠術取締ニ關スル建議案委員
長、理　四九五
報　四九七







長、理
報　五〇六
○日本體育會國庫補助ニ關スル建議案委員
長、理　四九六
報　五〇六
○官國幣社經費ニ關スル法律案委員
長、理　五一五
報　五六〇
○貨幣法中改正法律案委員
長、理　五一六
報　五六〇
○徵兵令中改正法律案委員
長、理　五一七
報　五六〇
○農工銀行補助法中改正法律案委員
長、理　五六〇
報　五六一
○衆議院議員選舉法中改正法律案外二件委員
長、理　五六二
報　五六〇
○屠場法案委員
長、理　五六〇
報　五六五
○監視廢止ニ關スル法律案委員
長、理　五六六
報　六〇七
○市町村立小學校教員俸給國庫補助ニ關スル建議案委員
長、理　五六七
報　六〇八
○登錄稅法中改正法律案委員
長、理　六〇八
報　六八二
○高等水產學校設立ニ關スル建議案委員
長、理　五六八
報　六〇九
○辯護士法中改正法律案委員
長、理　六〇八
報　六五四
○大船渡開港鐵道鐵業ニ關スル建議案委員
長、理　六〇八
報　五六九
○行政裁判ニ關スル建議案委員
長、理　六八八
報　五七〇
○請願委員ノ權能ニ關スル件委員
長、理　六〇八
報　六一八
○臺灣總督府鐵道部現金前渡官吏設置ニ關スル法律案委員
長、理　五九六
報　六四〇
○明治三十八年法律第十七號中改正法律案委員
長、理　五九七
報　六〇九
○明治三十三年法律第七十五號中改正法律案外一件委員
長、理　五九八
報　六一五
○明治三十三年勅令第百三十二號廢止ニ關スル建議案委員
長、理　五九八
報　六一八
○伊勢神宮大廟及曆頒布ニ關スル建議案委員
長、理　六〇七
報　六一三
○市町村長ニ對スル行賞ニ關スル建議案委員
長、理　六一七
報　六一四
○屯田兵恩給ニ關スル建議案委員
長、理　六一三
報　六一四
○穀物檢查ニ關スル建議案委員
長、理　六一一
報　六一四
○大角力常設館國庫補助ニ關スル建議案委員
長、理　六一一
報　六一四
○帝國鐵道會計法案外三件委員
長、理　六一三
報　六一四
○臺灣ニ施行スヘキ法令ニ關スル法律案委員
長、理　六一七
報　六一四
○帝國議會議事堂建築ニ關スル建議案委員
長、理　七〇五
報　七七二
○紙幣類似證券取締法案委員
長、理　七〇六
報　七三六
○海上衝突豫防法中改正法律案委員
長、理　七一九
報　七三〇
○關稅定率法改正法律案兩院協議委員
長、副　八〇二
報　八〇四


## 第十類　委員ノ辭任竝補闕選擧


○委員ノ辭任　四一六
四四一
四四二
四七〇
五〇七
五九四
六一一

○補闕選擧 四一七
四一四
四一四二
四七〇
五〇七
五九四
六一一

第十一類　委員ノ缺席

○常任委員 五二九
五七四
六一〇
六四〇
六七三
六七九

第十二類　表決投票

○記名投票 七三九
七六〇
七七一
三一四
五一二
七二四
七六三
八〇七
一八七
一九〇
二八〇
二九七
三一四
五一二
七二四
七六三
八〇七

第十三類　發言者

◎第一　議長、副議長竝書記官長（他ノ分類ニ屬セサル發言ノミヲ掲ク）

●議長　松田正久君 二六
五六
五六

○議席指定ノ宣告
○補闕議員ノ紹介
○部屬ノ抽籤ヲ行フ宣告
○部長、理事互選及氏名配付竝休憩ノ宣告 六二
○部長、理事互選ノ結果報告 七二
○本院成立及開院式期日ニ付宣告 七四
○開院式勅語ニ對スル奉答文議事ノ宣告 七七
○委員ニ奉答文起草付託ノ宣告 七七
○委員指名 七八
○委員參集ノ宣告 七八
○上奏案併託及休憩ノ宣告 七八
○奉答文案ノ朗讀 七八ノ七九
○表決（可） 七九
○奉答書捧呈ニ付宣告 八〇
○上奏案ノ朗讀 八一
○表決（可） 八一
○上奏書捧呈ニ付宣告 八一
（休會ニ付請問） 八一
○前議長トシテ挨拶ノ辭 九五
○年長者ノ謝辭ニ對スル感謝 九六

●議長　杉田定一君
○議長就任ノ謝辭 一三一
○委員出席ニ付宣告 一三七
○本會日ニ委員會開會ノ宣告 一三七
○反對表決ヲ取ルノ宣告 一三八
○委員會日ニ本會開會ノ宣告 一三九
○議員ノ注意ニ對スル辯明 一四二
○委員會ニ關スル注意ニ對シ宣明 一四五
○略服著用ニ付テノ注意 一四五
○定規ニ違セサル議案ノ掲載ニ付宣告 一四六
○請願ト議事日程ニ付宣告 一四六
○議事日程中請願ノ削除ニ付宣告 一四七
○削除訂正ノ請求ニ對スル宣明 一四七
○請願ノ削除取消ノ動議應置ク宣告 一四八
○延會ノ宣告 一四九
○休憩ノ宣告 一五〇
○委員辭任許可ノ宣告取消 一五〇
○質問ノ趣旨辯明ニ關スル請求許可 一五〇
○一括報告ノ宣告 一五〇
○奉答書捧呈ニ付宣告 一五〇
○上奏案ノ朗讀 一五一
○表決（可） 一五一
○上奏書捧呈ニ付宣告 一五一
（休會ニ付請問） 一五一
○前議長トシテ挨拶ノ辭 一五一
○年長者ノ謝辭ニ對スル感謝 一五一

●議長　石川清君
○委員長トシテ報告 一五二
○議事日程變更ノ動議 一五二

（イ）

●岩本晴之君
○議員總代トシテ謝辭 一五二
○議員總代トシテ祝詞 一五三

●井上角五郎君
○議案ニ贊成 一五三

●池田惟貞君
○請願ニ反對 一五三

●磯部四郎君
○議案ノ趣旨辯明 一五三
○議案ニ反對 一五四
○委員長トシテ報告 一五四
○原案ニ反對 一五四
○議案ニ反對 一五四
○議案ニ贊成 一五四
○委員長トシテ報告 一五四
○更ニ議案ノ趣旨辯明 一五四

●入江武一郎君
○議案ニ贊成 一五五

●伊夫伎資弼君
○委員長トシテ報告 一五五

●長谷場純孝君
○委員長トシテ報告 一五五
○議事日程變更ノ動議 一五五

（ロ）

●石川清君
○委員長トシテ報告 一五五
○議事日程變更ノ動議 一五五

（ハ）

●長谷場純孝君
○委員長トシテ報告 一五五
○動議ニ贊成 一五五

（イロハ順）

◎第二　議員

●岩本晴之君
○議員總代トシテ謝辭 一五二
○議員總代トシテ祝詞 一五三

●井上角五郎君
○議案ニ贊成 一五三

●池田惟貞君
○請願ニ反對 一五三

●磯部四郎君
○議案ノ趣旨辯明 一五三
○議案ニ反對 一五四
○委員長トシテ報告 一五四
○原案ニ反對 一五四
○議案ニ反對 一五四
○議案ニ贊成 一五四
○委員長トシテ報告 一五四
○更ニ議案ノ趣旨辯明 一五四

●入江武一郎君
○議案ニ贊成 一五五

●伊夫伎資弼君
○委員長トシテ報告 一五五

●石川清君
○委員長トシテ報告 一五五
○議事日程變更ノ動議 一五五

（ハ）

●長谷場純孝君
○委員長トシテ報告 一五五
○動議ニ贊成 一五五

●花井卓藏君
○質問ノ趣旨辯明 一五五
○委員長トシテ報告 一五五
○原案ニ反對 一五五
○議案ニ反對 一五五
○議案ニ贊成 一五五

○質問ノ趣旨辯明省略及政府ニ答辯ノ要求 六七四
○議席ニ關シ議長ニ注意ヲ望ム 七三四
●波多野傳三郎君
○議案ニ反對 一八九 三六八
○議案ノ趣旨辯明 五四六
○自己ノ氏名取消 一八九
●鳩山和夫君
○議案ニ反對 一八九
●濱田國松君
○質問ノ趣旨辯明 三六七
○委員長ニ代リ報告 三六七
○委員長トシテ報告 六五五
○議案ノ趣旨辯明 七七三
●濱名信平君
○議案ノ趣旨辯明 三八〇
○委員長トシテ報告 七三二
●早速整爾君
○質問ノ趣旨辯明 四一七
○議案ニ反對 六一七
○議案ニ贊成 六四七
○議案ノ趣旨辯明 六五三
（ニ）
●西村丹治郎君
○審査期限ノ動議及其ノ趣旨辯明 五七五
○修正案ニ贊成 七六二
●西山影君
○委員長トシテ報告 五九三
（ホ）
●星松三郎君
○議案ニ贊成 三八三 七三四
●米田武八郎君
○委員長トシテ報告 三三九 四四五
●横井時雄君
○委員長トシテ報告 五三二 六四七
●米田實君
○少數者意見ノ演說 五四三
（タ）
●立川雲平君
○原案ニ贊成 二一二
○議案ニ反對 二八〇 六五五
○議案ノ趣旨辯明 三〇〇
●竹越與三郎君
○委員長トシテ報告 二七五 三〇二 三四三 四二六 五二七
○議案ニ贊成 五一一
○議事日程變更ノ動議 五二七 五八五
○讀會ニ關スル動議 七五九
●多田作兵衛君
○委員長トシテ報告 三一七 五三七 六二四
●高橋安爾君
○委員トシテ報告 三三七
○委員長トシテ報告 六八八 七三〇
○議事日程變更ノ動議 七三一
○委員會ニ關スル注意 四一七
○質問ノ趣旨辯明 六七四
●星野仙藏君
○議案ノ趣旨辯明 四八八
（ト）
●藤金作君
○議案ノ趣旨辯明 三四一
○委員長トシテ報告 四四九 六八〇 七四五
●鳥海哲四郎君
○委員長トシテ報告 六八一
●遠山正和君
○議案ニ贊成 七二三
○議案ニ反對 七七〇
（ヲ）
●大石正己君
○議案ニ反對 一八七
●大岡育造君
○議案ニ贊成 一八七
○議案ニ反對 六四七
○讀會ニ關スル動議 六二五
○委員長トシテ報告 二〇三 五三六 七二八
○議事日程變更ノ動議 七二八
●大戸復三郎君
○議案ニ反對 二一四
○原案ニ反對 六七六
●近江谷榮次君
○議案ニ反對 二一五
○修正案ノ趣旨辯明 二一五
●奥野市次郎君
○議案ニ反對 二八〇
○議案ニ贊成 五四六 六七七
○議案ノ趣旨辯明 六五八 七七四
●尾形兵太郎君
○讀會ニ關スル動議 三三六
○議案ニ反對 七二三
○委員長トシテ報告 五四三
●荻野芳藏君
○質問ノ趣旨辯明 三六七
○原案ニ贊成 六七七
○原案ニ反對 六七七
●尾見濱五郎君
○議案ノ趣旨辯明省略 三七八
●小川平吉君
○議案ニ反對 四四五
○修正案ノ趣旨辯明 七六二
●小澤愛次郎君
○委員トシテ報告 四八八
●小河源一君
○動議ニ反對 五七五
○議案ニ反對 七二三
●大津淳一郎君
○委員長トシテ報告 五八二
●大淵龍太郎君
○委員長トシテ報告 六二七
●岡田治衛武君
○委員長トシテ報告 七二〇
（ワ）
●渡邊修君
○委員長トシテ報告 四五五
○議長及議員ニ對スル注意 四八五
（カ）
●加藤政之助君
○質問ノ趣旨辯明 二三八
○委員長トシテ報告 四七五
●神崎東藏君
○請願ニ贊成 三〇三
○委員長ニ代リ報告 三三五
○議案ニ反對 七二三
●加瀨禧逸君
○議案ノ趣旨辯明 三八一
●川島瀧藏君
○議案ノ趣旨辯明 五九四
○委員長トシテ報告 六五〇 七四六
●川原茂輔君
○委員長トシテ報告 六五四
（ヨ）
●横田虎彦君
○議案ニ贊成 一八九
○原案ニ贊成 二一五
○委員付託ニ關スル動議 二四七
○讀會ニ關スル動議 三三八
○委員長トシテ報告 五三〇
○議案ニ反對 五四一
●吉植庄一郎君
○議案ノ趣旨辯明 三二〇







○議案ニ贊成 三八三 七三四
●竹内正志君
○議案ニ贊成 四五五
●武富時敏君
○議案ニ反對 五一一
○委員長トシテ報告 六二一
●田中定吉君
○議案ニ贊成 五四九
●谷澤龍藏君
○委員長トシテ報告 五五一 七七〇
○議案ニ贊成 七二三
●武滿義雄君
○委員長ニ代リ報告 五八〇
（ソ）
●征矢野半彌君
○質問ノ趣旨辯明 三三四
○委員長トシテ報告 四八八
（ツ）
●恒松隆慶君
○委員選擧ニ關スル動議 一四三 一四四 一四五 一四六 一六六 一六七 二二一 三七一 三七二 三七三 三七四 三七五 四二〇 四七三
○日程一括、趣旨辯明省略及委員付託ノ動議 五〇八 五〇九 五一〇 五二九 五七七 五七八 五七九 六一三 六一四 六二三 六八四 七一二 二二〇 二五〇 三八五 四七八 四九〇 六五九
○委員付託ニ關スル動議 二四八 二五一 三四一 三四三 三七九 三八〇 三八一 三八二 三八四 三八五 四二一 四二二 四二三 四二四 四二五 四五一
○委員長トシテ報告 四五二 四五三 四八三 四八四 五四六 五四七 五四八 五五二 五五三 五五四 五八〇 五八六 五九二 五九四 六五二 六五六 六五七 六五八 六八五 六八六 六八七 一六九 二〇四 二〇五 二〇六 二〇八 二〇九 二一九 二四六 二七七 三三六 三七〇 四一九 四四八

○讀會ニ關スル動議 四五〇 四七五 四七九 四八一 五三一 五三四 五三五 五三六 五三八 五三九 五四〇 五四二 五八一 五八三 五八四 五八八 五九〇 六一六 六一七 六一九 六二〇 六二二 六四二 六五〇 六五一 六八一 六八三 七二六 七二七 七三〇 七三八 三四五 三四六 三四九
○決議ヲ要セサル動議
○質問ノ趣旨辯明 六一一
○請願ニ贊成 三五一 四一九 四八〇 五三四 五三七 七三一 七三二 七三六 七三八 七四二 五八一 六二二 六八三 七三七 六一二 六五三 七二三 七三四 一九一 七二五 二一二 三四二 四八九
○議事日程變更ノ動議
○質問ノ趣旨辯明ニ關スル動議
○議案ニ反對
○討論終局ノ動議
●角田眞平君
○修正案ノ趣旨辯明
○原案ニ反對
○議案ノ趣旨辯明
○趣旨辯明ノ補足
（ネ）
●根本正君
○議案ノ趣旨辯明
○委員長トシテ報告
○請願ニ贊成 二五〇 二九五 五五〇 七四八 三五〇 七八五
○議案ニ贊成
●根津嘉一郎君
○委員長トシテ報告
（ナ）
●中西六三郎君
○質問ノ趣旨辯明
○議案ニ贊成
○議案ノ趣旨辯明
●南條吉左衛門君
○請願ニ贊成
○議案ニ反對
○原案ニ反對
●中西光三郎君
○委員長トシテ報告
（ム）
●武藤金吉君
○議案維持
○動議ニ贊成
○削除訂正ノ請求
○質問ノ趣旨辯明
●村松龜一郎君
○委員長トシテ報告
（ウ）
●海野謙次郎君
○委員長トシテ報告
●鵜飼退藏君
○委員長トシテ報告 二四六 五八七 六二六
●内山吉太君
○請願ニ反對 三〇三
●上野彌一郎君
○動議ニ反對 三四六 七四三
○委員長トシテ報告
●植場平君
○委員長トシテ報告
（ノ）
●野尻邦基君
○委員長トシテ報告
（ク）
●栗原亮一君
○委員長トシテ報告 二一〇 三六八 六四一 六七四
○議事日程變更ノ動議
○兩院協議會議長トシテ報告
●楠目玄君
○質問ノ趣旨辯明
●工藤善助君
○委員長トシテ報告
●國井庫君
○議案ノ趣旨辯明
●久保伊一郎君
○議案ニ反對 五九〇
●栗塚省吾君
○委員長トシテ報告
（ヤ）
●山本幸彥君
○委員長トシテ報告 二〇六 七四六
●山口小一君
○委員長トシテ報告
●山根正次君
○議案ノ趣旨辯明
○質問ノ趣旨辯明
○委員長トシテ報告
（マ）
●牧野逸馬君
○委員長トシテ報告
●松本君平君
○質問ノ趣旨辯明
●丸山嵯峨一郎君
○議案ニ反對
●松浦五兵衛君
○委員長ニ代リ報告
○請願ニ反對
（フ）
●福井三郎君
○修正案ノ趣旨辯明 二〇四
○議案ノ趣旨辯明 二五一
○議事日程ノ變更動議 二七五
○委員長トシテ報告 三一八
○委員長ニ代リ報告 七七六-八〇一
○動議ニ反對 三四六
○議案ニ反對 四五五 六四七
○質問ノ趣旨辯明 四七一
○請願委員ノ權限ニ關スル動議 五二七
○委員會ニ關スル注意 六一〇
○議案ニ贊成
●藤崎朋之君
○委員付託ニ關スル動議
○委員長トシテ報告
●福島宜三君
○委員長トシテ報告
（コ）
●肥塚龍君
○議案ニ贊成
○議案ノ趣旨辯明
●古賀庸藏君
○委員長トシテ報告
●駒林廣運君
○請願ニ贊成
●木暮武太夫君
○委員長トシテ報告
（エ）
●江間俊一君
○議案ノ趣旨辯明
○質問ノ趣旨辯明
●江藤新作君
○議案ニ反對
○議案ニ贊成
○委員長トシテ報告
●江原素六君
○委員長トシテ報告
○讀會省略ノ動議
（テ）
●長晴登君
○議案ニ贊成
○議案ニ反對
○動議ニ贊成
（ア）
●淺野陽吉君
○議案ニ反對
●新井章吾君
○原案ニ贊成
●青柳信五郎君
○議案ノ趣旨辯明及委員付託ノ動議
○讀會ニ關スル動議
●阿部德三郎君
○議案ノ趣旨辯明
●荒川五郎君
○原案ニ贊成
○一括議事ノ動議
○議案ニ反對
○議案ノ趣旨辯明
○讀會ニ關スル動議
（サ）
●佐竹作太郎君
○委員長トシテ報告
○趣旨辯明ノ省略
●佐々木正藏君
○議案ノ趣旨辯明
○原案ニ贊成
●齋藤宇一郎君
○動議ニ反對 三四五
●佐々友房君
○議案ニ贊成
●向坂弘君
○委員長トシテ報告
●齋藤珪次君
○議案ニ贊成
（キ）
●菊池九郎君
○委員長トシテ報告
●菊池武德君
○議案ニ贊成
●木村半兵衛君
○議案ニ贊成
●木下謙次郎君
○議案ニ贊成
（ユ）
●湯山壽介君
○委員長トシテ報告
（ミ）
●三井忠藏君
○議案ニ反對
○委員長トシテ報告
●宮古啓三郎君
○議案ニ贊成
○讀會ニ關スル動議
○議案ノ趣旨辯明
○委員長トシテ報告
○請願ニ反對
（シ）
●島田三郎君

○議案ニ反對 一八七 一八九 二一二 五一一
○議案ニ贊成 二八〇
○委員長ニ代リ報告 七四〇
●島津良知君
○委員長トシテ報告 四一八
●清水隆德君
○委員長ニ代リ報告 五八三
●首藤陸三君
○委員長トシテ報告 六八九
●神藤才一君
○修正案ニ反對 七六二
（ヒ）
●東一左右君
○委員長トシテ報告 一六八
●東尾平太郎君
○動議ニ贊成 二一四
○修正案ノ趣旨辯明 二一四
○原案ニ贊成 二一五 三一七
○委員長ニ代リ報告 六八二
（モ）
●森田卓爾君
○質問ノ答辯要求 一八三
○議案ニ贊成 四四五
○議案ノ趣旨辯明 二七九
○討論終局ノ動議 二九六
○委員付託ニ關スル動議 四八三
●元田肇君 一八四
○委員選擧ニ關スル動議 一八五 二七三 三一三 四四三 四四四 五二八 六四四
○議案ニ贊成 一八九 五三〇
○修正案ニ反對 一九一
○委員長トシテ報告 一九三 三一三 七三三
○讀會ニ關スル動議 一九三 二七四 二七七 二九八 三六九 七三五
○讀會省略ノ動議 一九四 二七四 二七九 三〇〇 三〇一 三一五
○委員付託ニ關スル動議 三一六 三一九 三二〇 三四〇 五四六
○付託事項ノ範圍ヲ確ムル陳述 七一〇
○議事日程變更ノ動議 六四三 七三三
●望月小太郎君
○議案ニ贊成 一八七 五一一
●守屋此助君
○原案ニ反對 二一二
○議案ニ贊成 四八六
●森本駿君
○少數者意見書ノ撤回 二一五
○修正案ニ對スル修正動議 二一五
○議案ニ贊成 三三五 三六八
○修正動議 三三六
○議案ノ趣旨辯明 三四三 五四六
○報告補足 四五五
○少數意見ノ演說 四八六
○質問ノ趣旨辯明 七五八
●森秀次君
○議案ニ贊成 三一四
●望月長夫君
○讀會ニ關スル動議 三三九 六四五 六四六 七七〇 七七一
○動議ニ贊成 三四六
○委員長トシテ報告 七五九
○請願ニ反對 三五〇
○質問ノ趣旨辯明 四四二
○質問ノ趣旨辯明省略及政府ニ答辯ノ要求 六七四
●森茂生君
○議案ノ趣旨辯明 三八五
●森肇君
○質問ノ趣旨辯明ニ關スル動議 六一二
○議案ニ反對 六二八 六四八
●本出保太郎君
○委員選擧ニ關スル動議 七一六
（セ）
●關信之介君
○委員長トシテ報告 二〇九
●關直彥君
○議案ニ反對 三一四
●瀨下秀夫君
○議案ノ趣旨辯明 三八四
○委員長トシテ報告 四五四
●關春茂君
○議案ノ趣旨辯明 四八四
（ス）
●鈴置倉次郎君
○議案ニ反對 一九三 七四七
○質問ノ趣旨辯明 五二六
●菅原傳君
○議案ノ趣旨辯明 二四八
◎第三　國務大臣竝政府委員
●西園寺內閣總理大臣
○施政ノ方針演說 一三五
○議案ノ趣旨辯明 三七六
○貴族院ノ修正ニ同意ヲ望ム 八〇六
●阪谷大藏大臣
○豫算案ニ關シ演說 一三五
○議案ノ趣旨辯明省略及緊急決議ノ希望 一三六







○議案ノ趣旨辯明 一三八 一三九 一四五 一六五 一六六 一八四 二三九 二四二 二四五 二七二 三七一 三七四 三七五 五〇九 五二九 五七七 七一一
○質問ノ答辯 三六七 三六八 五二七
●山縣遞信大臣
○議案ノ趣旨辯明 一四一
●松岡農商務大臣
○議案ノ趣旨辯明 一四三 一四四 三一二 四四三
●原內務大臣
○演說ニ對スル辯明 二一二
○原案維持 二一二
○政府ノ所見陳述 二八〇 七三四
○質問ノ答辯 三六七 三六八
○議案ノ趣旨辯明 三七七 四二〇 五〇八
●寺內陸軍大臣
○質問ノ答辯 三三四
○議案ノ趣旨辯明 三七二 三七三
○修正案ニ反對 七六二
●松田司法大臣
○質問ノ答辯 四四二
○議案ノ趣旨辯明 四四四
○政府ノ意見陳述 四四五
○議案ニ反對 六二八
●岡野法制局長官
○數日內ニ答辯アルヘキ陳述 四七一
○議案ノ趣旨辯明 四七二
●和田農商務次臣
○大臣ニ代リ質問ノ答辯 四七一
●荒井大藏省主計局長
○政府ノ意見陳述 三三五
●石本陸軍次官
○議案ニ反對 四八九 七四六
○議案ノ趣旨辯明 五一〇
●河村司法次官
○議案ノ趣旨辯明 二三八
●山之內遞信省鐵道局長
○政府ノ意見表明 二九九
●若槻大藏次臣
○議案ノ趣旨辯明 一四〇 一四二 一八五
○議案ニ反對 三三七
○原案維持 六四二 七二五
●祝臺灣總督府財務局長
○議案ノ趣旨辯明 五七六
●古賀內務省警保局長
○議案ニ反對 五九〇
●仲小路遞信次官
○議案ノ趣旨辯明 七一五

# 衆議院議事錄

第二十二卷　第一

明治三十八年十二月二十五日(月曜日)

是日召集ノ勅諭ヲ奉シテ本院ニ集會シタル議員ノ氏名左ノ如シ

集會議員ノ氏名

東京府東京市選出

大石熊吉君
三輪信次郎君
角田眞平君
高梨哲四郎君
林謙三君

東京府郡部選出

森久保作藏君
漆昌巖君
鳩山和夫君
關直彥君
栗塚省吾君
磯部四郎君
村野常右衞門君
關根柳介君

堀田連太郎君
京都府京都市選出
內貴甚三郎君
片山正中君
京都府郡部選出
井上與一郎君
河原林義雄君
上野彌一郎君
大阪府大阪市選出
奥村善右衞門君
七里清介君
尾形兵太郎君
大阪府堺市選出
奥野市次郎君
奥繁三郎君
蘆田鹿之助君
澤田佐助君
横田虎彦君
山下重威君



北村左吉君
大阪府郡部選出
西村專太郎君
中林友信君
森秀次君
神奈川縣橫濱市選出
島田三郎君
神奈川縣郡部選出
高橋勝七君
永島龜代司君
栗原宣太郎君
兵庫縣神戸市選出
鹿島秀麿君
植場平君
東尾平太郎君
堀谷左治郎君
長谷川豐吉君
天野藤三君
山本繁造君

兵庫縣郡部選出
西村眞太郎君
內藤利八君
松元剛吉君
森本駿君
野上嘉平君
鞍谷清愼君
長崎縣長崎市選出
永見寬二君
長崎縣郡部選出
島津良知君
中倉万次郎君
宮崎榮治君
肥塚龍君
改野耕三君
安藤新太郎君
田寺敬信君
石田貫之助君
植木元太郎君
臼井哲夫君



長崎縣對馬選出
梅野初實君
新潟縣新潟市選出
丸山嵯峨一郎君
新潟縣郡部選出
山口達太郎君
坂口仁一郎君
波多野傳三郎君
佐藤伊助君
青柳信五郎君
新潟縣佐渡選出
山本悌二郎君
埼玉縣郡部選出
山田平太郎君
大竹貫一君
丹後直平君
竹越與三郎君
竹村良貞君

宮本嘉樂君
高橋安爾君
加藤政之助君
齋藤珪次君
星野仙藏君
群馬縣前橋市選出
關口安太郎君
群馬縣高崎市選出
宮部襄君
群馬縣郡部選出
須藤嘉吉君
佐藤虎次郎君
星野長太郎君

井上精一郎君
中村清一郎君
小澤愛次郎君
粕谷義三君



木暮武太夫君
日向輝武君
武藤金吉君

千葉縣郡部選出
菅澤重雄君
加瀨禧逸君
榎本次郎右衞門君
林有造君
茨城縣水戸市選出
小山田信藏君
茨城縣郡部選出
濱名信平君
木村格之輔君
尾見濱五郎君
根本正君
栃木縣宇都宮市選出

千葉禎太郎君
板倉中君
横山一平君

野口源一郎君
大津淳一郎君
宮古啓三郎君
飯島省三郎君

矢島中君
栃木縣郡部選出
田村順之助君
持田若佐君
新井章吾君
奈良縣奈良市選出
米田實君
奈良縣郡部選出
乾奈良吉君
久保伊一郎君
三重縣津市選出
松本恆之助君
三重縣四日市市選出
横堀三子君
石田仁太郎君
木村半兵衛君



松本長平君
北畠具雄君

三輪猶作君
三重縣郡部選出
尾崎行雄君
森茂生君
栗原亮一君
海野謙次郎君
愛知縣名古屋市選出
鈴木摠兵衛君
愛知縣郡部選出
竹田千代足君
林小參君
鈴木友治郎君
築山和一君

大井卜新君
辻寛君
濱田國松君
服部小十郎君
後藤文一郎君
横井甚四郎君
鈴置倉次郎君
福岡精一君

小林仲次君
内藤魯一君
靜岡縣郡部選出
松浦五兵衞君
青地雄太郎君
鈴木藤三郎君
川島瀧藏君
大野久次君
山梨縣甲府市選出
佐竹作太郎君
山梨縣郡部選出
廣瀨久政君
望月小太郎君
村松愛藏君
澤田寧君
湯山壽介君
福島勝太郎君
河井重藏君
天野董平君



滋賀縣大津市選出
谷澤龍藏君
滋賀縣郡部選出
伊夫伎資弼君
澤田耕治郎君
鵜飼退藏君
岐阜縣岐阜市選出
岡井藤之丞君
岐阜縣郡部選出
林小一郎君
古井由之君
山田省三郎君
大熊三之助君
望月長夫君
淺見竹太郎君
兼松凞君
大野龜三郎君
松原九郎君

長野縣長野市選出
前島元助君
長野縣郡部選出
矢島浦太郎君
小川平吉君
石塚重平君
立川雲平君
宮城縣仙臺市選出
藤澤幾之輔君
宮城縣郡部選出
菅原傳君
首藤陸三君
遠藤貞吉君

工藤善助君
牧野元君
久保田與四郎君
南條吉左衞門君
澤來太郎君
村松龜一郎君
星松三郎君



福島縣若松市選出
柴四朗君
福島縣郡部選出
河野廣中君
朝倉鐵藏君
平島松尾君
愛澤寧堅君
巖手縣盛岡市選出
原敬君
巖手縣郡部選出
小田文行君
高橋金治君
阿部勇治君

佐治幸平君
松本孫右衞門君
安島重三郎君
野木善三郎君
阿部德三郎君
遊田研吉君

青森縣青森市選出
菊池武德君
青森縣郡部選出
關春茂君
田中藤次郎君
山形縣山形市選出
雄倉茂次郎君
山形縣米澤市選出
瀨下秀夫君
山形縣郡部選出
齋藤良輔君
駒林廣運君
秋田縣秋田市選出
寺井純司君
市田兵七君
鳥海哲四郎君
長晴登君



大繩久雄君
秋田縣郡部選出
齋藤勘七君
齋藤宇一郎君
三浦盛德君
福井縣郡部選出
杉田定一君
丹尾賴馬君
石川縣金澤市選出
山森隆君
石川縣郡部選出
藻寄鉄五郎君
中谷宇平君
荒谷桂吉君
石井信君
福島宣三君
荻野芳藏君
淺野順平君
田中喜太郎君

松田吉三郎君
富山縣富山市選出
關野善次郎君
富山縣高岡市選出
鳥山敬二郎君
富山縣郡部選出
米澤紋三郎君
上埜安太郎君
安念次左衞門君
鳥取縣鳥取市選出
奥田義人君
鳥取縣郡部選出
石谷傳四郎君



金岡又左衞門君
田村惟昌君
國谷亨君

福留清四郎君
島根縣松江市選出
岡本金太郎君
島根縣郡部選出
石田孝吉君
河上英君
島根縣隱岐選出
原田赳城君
岡山縣岡山市選出
大戸復三郎君
岡山縣郡部選出
犬養毅君
坂本金彌君

向坂弘君
恆松隆慶君

竹內正志君
西村丹治郎君

入江武一郎君
守屋此助君
廣島縣廣島市選出
早速整爾君
廣島縣尾道市選出
高木龍藏君
廣島縣郡部選出
井上角五郎君
米田武八郎君
富島暢夫君
麥田宰三郎君
脇榮太郎君
山口縣下關市選出

横井時雄君
福井三郎君

荒川五郎君
花井卓藏君
松本大吉君
森田卓爾君



三井忠藏君
山口縣郡部選出
岡田治衞武君
大岡育造君
瀧口吉良君
小河源一君
和歌山縣和歌山市選出
森懋君
和歌山縣郡部選出
濱口擔君
望月右內君
神前修三君
德島縣德島市選出

山根正次君
美禰龍彥君
三輪傳七君

中西光三郎君
山口熊野君

岩本晴之君
德島縣郡部選出
板東勘五郎君
須見千次郎君
大久保弁太郎君
香川縣高松市選出
田中定吉君
香川縣丸龜市選出
遠山正和君
香川縣郡部選出
景山甚右衞門君
西山彰君
愛媛縣松山市選出



橋本久太郎君
川眞田德三郎君

宮井茂九郎君
久保彦太郎君

森肇君
愛媛縣郡部選出
長谷部倉藏君
渡邊修君
武市庫太君
高知縣高知市選出
山本幸彥君
高知縣郡部選出
中澤楠彌太君
楠目玄君
安岡雄吉君
福岡縣福岡市選出
平岡浩太郎君

重岡薰五郎君
井上要君
合田福太郎君

大石正已君
藤崎朋之君

福岡縣久留米市選出
淺野陽吉君
福岡縣門司市選出
毛里保太郎君
福岡縣小倉市選出
古賀庸藏君
福岡縣郡部選出
藤金作君
多田作兵衞君
井手武右衞門君
佐々木正藏君
中村雄藏君
大分縣郡部選出
野田卯太郎君
伊藤傳右衞門君
征矢野半彌君
由布惟義君
武內美代吉君



佐藤庫喜君
箕浦勝人君
野尻邦基君
佐賀縣佐賀市選出
江藤新作君
佐賀縣郡部選出
松田正久君
川原茂輔君
武富時敏君
熊本縣熊本市選出
大畑純次君
熊本縣郡部選出
大淵龍太郎君
元田肇君
木下謙次郎君
是永歲太郎君
山口小一君
神崎東藏君
佐々友房君

中西新作君
江藤哲藏君
池松豐記君
宮崎縣郡部選出
石川清君
坂元英俊君
鹿兒島縣鹿兒島市選出
岩元信兵衞君
鹿兒島縣郡部選出
長谷場純孝君
武滿義雄君
東一左右君
福島美之助君
藤井牧太君
渡邊敬昌君



籾木卿太郎君
城重雄君
山崎良純君
池田惟貞君
柚木慶二君

鹿兒島縣大島選出
嶺山時善君
北海道札幌區選出
淺羽靖君
北海道函館區選出
內山吉太君
北海道小樽區選出
金子元三郎君
北海道札幌外八支廳管內選出
中西六三郎君
北海道函館外三支廳管內選出
松井源內君
北海道根室外三支廳管內選出

柳田藤吉君

當選證書ノ對照

書記官長林田龜太郎君ハ衆議院規則第二條ニ依リ閉會中補闕トシテ當選シタル議員東京府東京市選出林謙三君、京都府郡部選出上野彌一郎君、愛知縣郡部選出内藤魯一君、宮城縣郡部選出星松三郎君、香川縣郡部選出久保彦太郎君ノ當選證書ヲ當選人名簿ニ對照ス

議員參集

午前十時各議員ハ議場ニ參集ス

議長松田正久君　書記官長林田龜太郎君著席

議席指定

議長ハ第二十二回帝國議會ハ本日ヲ以テ召集セラレタルニ依リ衆議院規則第十五條ニ依リ議長ニ於テ議員ノ議席ヲ定ムル旨及各員ニ議席表ヲ配付シタルヲ以テ一覽セラレタキ旨ヲ告ク

議席番號及氏名

議員ノ議席左ノ如シ

| 議席番號 | 氏名 |
|---|---|
| 一番 | 角田眞平君 |
| 二番 | 野上嘉平君 |
| 三番 | 梅野初實君 |
| 四番 | 榎本次郎右衞門君 |
| 五番 | 鞍谷清愼君 |
| 六番 | 木村半兵衞君 |
| 七番 | 飯島省三郎君 |
| 八番 | 佐々木正藏君 |
| 九番 | 澤來太郎君 |
| 十番 | 高橋金治君 |
| 十一番 | 國井庫君 |

十二番　中西新作君
十三番　石田仁太郎君
十四番　鈴木久次郎君
十五番　愛澤寧堅君
十六番　藤澤幾之輔君
十七番　山口達太郎君
十八番　市田兵七君
十九番　久保田與四郎君
二十番　尾形兵太郎君
二十一番　河井重藏君
二十二番　村松龜一郎君
二十三番　望月長夫君
二十四番　星野仙藏君



二十五番　降旗元太郎君
二十六番　小田文行君
二十七番　齋藤勘七君
二十八番　井上要君
二十九番　川島瀧藏君
三十番　澤田耕治郎君
三十一番　木村格之輔君
三十二番　齋藤良輔君
三十三番　金岡又左衞門君
三十四番　關春茂君
三十五番　關野善次郎君
三十六番　合田福太郎君
三十七番　井手武右衞門君

三十八番
三十九番
四十番
四十一番
四十二番
四十三番
四十四番
四十五番
四十六番
四十七番
四十八番
四十九番
五十番

清水隆德君
安念次左衞門君
朝倉鐵藏君
淺見竹太郎君
伊夫伎資彌君
井上精一郎君
野口源一郎君
安島重三郎君
大熊三之助君
松本長平君
佐藤伊助君
鹿島秀麿君
野木善三郎君



五十一番
五十二番
五十三番
五十四番
五十五番
五十六番
五十七番
五十八番
五十九番
六十番
六十一番
六十二番
六十三番

（欠員）

大石熊吉君
田寺敬信君
東尾平太郎君
根津嘉一郎君
林謙三君
天野董平君
竹村良貞君
菅澤重雄君
入江武一郎君
星松三郎君
菊池九郎君
神崎東藏君

六十四番　堀田連太郎君
六十五番　波多野傳三郎君
六十六番　西村眞太郎君
六十七番　守屋此助君
六十八番　肥塚龍君
六十九番　柴四朗君
七十番　坂口仁一郎君
七十一番　平岡浩太郎君
七十二番　加藤政之助君
七十三番　大津淳一郎君
七十四番　西村丹治郎君
七十五番　關直彥君
七十六番　江藤新作君

七十七番　首藤陸三君
七十八番　北畠具雄君
七十九番　山田平太郎君
八十番　乾奈良吉君
八十一番　齋藤宇一郎君
八十二番　靑地雄太郎君
八十三番　內藤利八君
八十四番　鳩山和夫君
八十五番　犬養毅君
八十六番　大石正巳君
八十七番　木下謙次郎君
八十八番　森田卓爾君
八十九番　福井三郎君

九十番　松原九郎君
九十一番　田村惟昌君
九十二番　武富時敏君
九十三番　箕浦勝人君
九十四番　安岡雄吉君
九十五番　竹内正志君
九十六番　米田實君
九十七番　平島松尾君
九十八番　荒谷桂吉君
九十九番　佐治幸平君
百番　日向輝武君
百一番　關口安太郎君
百二番　國谷亨君



百三番　岡本金太郎君
百四番　坂本金彌君
百五番　望月小太郎君
百六番　佐藤庫喜君
百七番　須見千次郎君
百八番　堀谷左治郎君
百九番　藤崎朋之君
百十番　加瀬禧逸君
百十一番　近江谷榮次君
百十二番　河野廣中君
百十三番　尾崎行雄君
百十四番　花井卓藏君
百十五番　小川平吉君

百十六番
百十七番
百十八番
百十九番
百二十番
百二十一番
百二十二番
百二十三番
百二十四番
百二十五番
百二十六番
百二十七番
百二十八番

菊池武徳君
山口熊野君
立川雲平君
築山和一君
大井卜新君
重岡薫五郎君
池田惟貞君
上埜安太郎君
栗塚省吾君
島津良知君
森本駿君
佐藤虎次郎君
青柳信五郎君



百二十九番
百三十番
百三十一番
百三十二番
百三十三番
百三十四番
百三十五番
百三十六番
百三十七番
百三十八番
百三十九番
百四十番
百四十一番

望月右内君
後藤文一郎君
新井章吾君
宮古啓三郎君
毛里保太郎君
松本孫右衛門君
大岡育造君
安藤新太郎君
中林友信君
粕谷義三君
内山吉太君
山本繁造君
森肇君

百四十二番
百四十三番
百四十四番
百四十五番
百四十六番
百四十七番
百四十八番
百四十九番
百五十番
百五十一番
百五十二番
百五十三番
百五十四番

多田作兵衛君
磯部四郎君
山崎艮純君
植場平君
恆松隆慶君
森久保作藏君
松浦五兵衛君
工藤善助君
江原素六君
野田卯太郎君
菅原傳君
改野耕三君
長谷場純孝君





百五十五番
百五十六番
百五十七番
百五十八番
百五十九番
百六十番
百六十一番
百六十二番
百六十三番
百六十四番
百六十五番
百六十六番
百六十七番

福島勝太郎君
鈴木友治郎君
山本悌二郎君
河原林義雄君
横井時雄君
杉田定一君
奥野市次郎君
山森隆君
中村雄藏君
竹越與三郎君
荻野芳藏君
石井信君
中村清一郎君

百六十八番
百六十九番
百七十番
百七十一番
百七十二番
百七十三番
百七十四番
百七十五番
百七十六番
百七十七番
百七十八番
百七十九番
百八十番

坂元英俊君
田中定吉君
藤金作君
松本平君
大野久次君
遠藤良吉君
宮崎榮治君
山下重威君
神藤才一君
板倉中君
齋藤珪次君
東一左右君
元田肇君



百八十一番
百八十二番
百八十三番
百八十四番
百八十五番
百八十六番
百八十七番
百八十八番
百八十九番
百九十番
百九十一番
百九十二番
百九十三番

遠山正和君
上野彌一郎君
神戸松之輔君
西村專太郎君
丸山嵯峨一郎君
奥田義人君
富島暢夫君
鈴置倉次郎君
早速整爾君
吉植庄一郎君
久保彦太郎君
池松豐記君
中倉万次郎君

百九十四番
百九十五番
百九十六番
百九十七番
百九十八番
百九十九番
二百番
二百一番
二百二番
二百三番
二百四番
二百五番
二百六番

齋藤和平太君
木暮武太夫君
林小一郎君
三浦盛德君
米澤紋三郎君
三輪傳七君
古賀庸藏君
江藤哲藏君
征矢野半彌君
鳥山敬二郎君
遊田研吉君
福岡精一君
牧野元君





二百七番
二百八番
二百九番
二百十番
二百十一番
二百十二番
二百十三番
二百十四番
二百十五番
二百十六番
二百十七番
二百十八番
二百十九番

海野謙次郎君
伊藤傳右衞門君
天野藤三君
長晴登君
高橋安爾君
柳田藤吉君
景山甚右衞門君
武滿義雄君
横井甚四郎君
古井由之君
阿部德三郎君
中西光三郎君
原敬君

二百二十番
二百二十一番
二百二十二番
二百二十三番
二百二十四番
二百二十五番
二百二十六番
二百二十七番
二百二十八番
二百二十九番
二百三十番
二百三十一番
二百三十二番

栗原亮一君
村野常右衞門君
松田正久君
岩元信兵衞君
中西六三郎君
武内美代吉君
奥繁三郎君
蘆田鹿之助君
廣瀨久政君
内藤魯一君
林小參君
美禰龍彦君
根本正君





二百三十三番
二百三十四番
二百三十五番
二百三十六番
二百三十七番
二百三十八番
二百三十九番
二百四十番
二百四十一番
二百四十二番
二百四十三番
二百四十四番
二百四十五番

漆昌巖君
濱名信平君
福島美之助君
西山彰君
北村左吉君
永島龜代司君
長谷川豐吉君
植木元太郎君
石川清君
由布惟義君
神前修三君
丹後直平君
小澤愛次郎君

二百四十六番　澤田寧君
二百四十七番　宮本嘉樂君
二百四十八番　鳥海哲四郎君
二百四十九番　麥田宰三郎君
二百五十番　森懋君
二百五十一番　柚木慶二君
二百五十二番　叔木卿太郎君
二百五十三番　向坂弘君
二百五十四番　松田吉三郎君
二百五十五番　前島元助君
二百五十六番　瀨下秀夫君
二百五十七番　村松愛藏君
二百五十八番　瀧口吉良君



二百五十九番　宮井茂九郎君
二百六十番　長谷部倉藏君
二百六十一番　渡邊修君
二百六十二番　脇榮太郎君
二百六十三番　石谷傳四郎君
二百六十四番　福地源一郎君
二百六十五番　南條吉左衞門君
二百六十六番　服部小十郎君
二百六十七番　小山田信藏君
二百六十八番　大淵龍太郎君
二百六十九番　千葉禎太郎君
二百七十番　淺羽靖君
二百七十一番　栗原宣太郎君

二百七十二番　武藤金吉君
二百七十三番　宮部襄君
二百七十四番　横山一平君
二百七十五番　横田虎彦君
二百七十六番　井上與一郎君
二百七十七番　城重雄君
二百七十八番　片山正中君
二百七十九番　久保伊一郎君
二百八十番　森秀次君
二百八十一番　須藤嘉吉君
二百八十二番　臼井哲夫君
二百八十三番　是永歳太郎君
二百八十四番　七里清介君



二百八十五番　鈴木摠兵衞君
二百八十六番　本出保太郎君
二百八十七番　大戸復三郎君
二百八十八番　野尻邦基君
二百八十九番　河上英君
二百九十番　井上角五郎君
二百九十一番　寺井純司君
二百九十二番　佐藤里治君
二百九十三番　星野長太郎君
二百九十四番　三輪猶作君
二百九十五番　米田武八郎君
二百九十六番　内貴甚三郎君
二百九十七番　田中藤次郎君

二百九十八番
二百九十九番
三　百　番
三百一番
三百二番
三百三番
三百四番
三百五番
三百六番
三百七番
三百八番
三百九番
三百十番

關根柳介君
岩本晴之君
鵜飼退藏君
小河源一君
三井忠藏君
福島宜三君
奥村善右衞門君
松井源內君
兼松凞君
山口小一君
岡田治衞武君
川原茂輔君
大繩久雄君





三百十一番
三百十二番
三百十三番
三百十四番
三百十五番
三百十六番
三百十七番
三百十八番
三百十九番
三百二十番
三百二十一番
三百二十二番
三百二十三番

永見寬二君
大竹貫一君
淺野陽吉君
辻　寬君
高橋勝七君
濱田國松君
大久保弁太郎君
板東勘五郎君
澤田佐助君
横山寅一郎君
金子元三郎君
石田貫之助君
楠目　玄君

三百二十四番　島田三郎君
三百二十五番　林有造君
三百二十六番　三輪信次郎君
三百二十七番　松家徳二君
三百二十八番　竹田千代足君
三百二十九番　濱口擔君
三百三十番　萩野左門君
三百三十一番　中澤楠彌太君
三百三十二番　山本幸彦君
三百三十三番　森茂生君
三百三十四番　松本恆之助君
三百三十五番　小田貫一君
三百三十六番　湯山壽介君



三百三十七番　鈴木藤三郎君
三百三十八番　小林伸次君
三百三十九番　佐竹作太郎君
三百四十番　大野龜三郎君
三百四十一番　藤井牧太君
三百四十二番　山田省三郎君
三百四十三番　松元剛吉君
三百四十四番　松本大吉君
三百四十五番　矢島浦太郎君
三百四十六番　大畑純次君
三百四十七番　江角千代次郎君
三百四十八番　谷澤龍藏君
三百四十九番　牧野逸馬君

三百五十番
三百五十一番
三百五十二番
三百五十三番
三百五十四番
三百五十五番
三百五十六番
三百五十七番
三百五十八番
三百五十九番
三百六十番
三百六十一番
三百六十二番

關信之介君
高梨哲四郎君
雄倉茂次郎君
岡井藤之丞君
福留清四郎君
阿部勇治君
丹尾賴馬君
山根正次君
石田孝吉君
渡邊敬昌君
荒川五郎君
横堀三子君
高木龍藏君





三百六十三番
三百六十四番
三百六十五番
三百六十六番
三百六十七番
三百六十八番
三百六十九番
三百七十番
三百七十一番
三百七十二番
三百七十三番
三百七十四番
三百七十五番

駒林廣運君
佐々友房君
中谷宇平君
石塚重平君
持田若佐君
田村順之助君
淺野順平君
矢島中君
原田赳城君
藻寄鉄五郎君
武市庫太君
安達謙藏君
田中喜太郎君

三百七十六番
三百七十七番
三百七十八番
三百七十九番

補闕議員ノ紹介

議長ハ次ニ閉會中補闕トシテ當選シタル左ノ議員ヲ議院ニ紹介ス

東京府東京市選出　嶺山時善君
京都府郡部選出　尾見濱五郎君
愛知縣郡部選出　川眞田德三郎君
宮城縣郡部選出　橋本久太郎君
香川縣郡部選出　林謙三君

部屬ノ抽籤

議長ハ衆議院規則第十六條ニ依リ抽籤ヲ以テ部屬ヲ定ムル旨ヲ告ケ書記官ヲシテ氏名點呼ヲ行ハシム



抽籤ノ結果

抽籤ノ結果左ノ如シ

第一部

内貴甚三郎君
澤田佐助君
本出保太郎君
森本駿君
島津良知君
竹越與三郎君
星野長太郎君
吉植庄一郎君
鈴木摠兵衞君
松本平君
佐竹作太郎君
奥野市次郎君
横田虎彦君
島田三郎君
野上嘉平君
宮崎榮治君
齋藤珪次君
菅澤重雄君
三輪猶作君
小林仲次君
青地雄太郎君
伊夫伎資弼君

淺見竹太郎君　林小一郎君
降旗元太郎君　牧野元君
平島松尾君　長晴登君
大繩久雄君　齋藤宇一郎君
山森隆君　恆松隆慶君
犬養毅君　竹内正志君
麥田宰三郎君　山根正次君
三輪傳七君　重岡薰五郎君
中澤楠彌太君　安岡雄吉君
平岡浩太郎君　是永蔵太郎君
蘆田鹿之助君　井上與一郎君
中林友信君

第二部

高梨哲四郎君



東尾平太郎君　山本繁造君
鞍谷清愼君　山田平太郎君
竹村良貞君　宮部襄君
（千葉縣郡部議員）
栗原亮一君　尾崎行雄君
林小參君　服部小十郎君
菅原傳君　松原九郎君
小田文行君　首藤陸三君
市田兵七君　高橋金治君
三浦盛德君　近江谷榮次君
福島宜三君　杉田定一君
淺野順平君　荻野芳藏君
坂本金彌君　國谷亨君
守屋此助君

高木龍藏君　井上角五郎君
荒川五郎君　遠山正和君
宮井茂九郎君　西山彰君
伊藤博右衞門君　武內美代吉君
元田肇君　川原茂輔君
坂元英俊君　池田惟貞君

第三部

鳩山和夫君　七里清介君
植場平君　波多野傳三郎君
佐藤伊助君　關口安太郎君
關信之介君　宮古啓三郎君
持田若佐君　松本長平君
大井卜新君　村松愛藏君



河井重藏君　鵜飼退藏君
前島元助君　南條吉左衞門君
藤澤幾之輔君　柴四朗君
野木善三郎君　遊田研吉君
雄倉茂次郎君　瀨下秀夫君
齋藤良輔君　荒谷桂吉君
丹尾賴馬君　田中喜太郎君
金岡又左衞門君　田村惟昌君
奥田義人君　江角千代次郎君
大戸復三郎君　横井時雄君
早速整爾君　三井忠藏君
森肇君　藤崎朋之君
安達謙藏君　江藤哲藏君

池松豐記君　東一左右君

淺羽靖君　松井源內君

第四部

關直彥君　上野彌一郎君

鹿島秀麿君　肥塚龍君

丸山嵯峨一郎君　山口達太郎君

齋藤和平太君　宮本嘉樂君

日向輝武君　鈴木久次郎君

濱名信平君　海野謙次郎君

後藤文一郎君　松浦五兵衞君

澤田耕治郎君　矢島浦太郎君

立川雲平君　村松龜一郎君

朝倉鐵藏君　松本孫右衞門君



寺井純司君　鳥海哲四郎君

松田吉三郎君　石谷傳四郎君

福留清四郎君　岡本金太郎君

向坂弘君　福井三郎君

富島暢夫君　瀧口吉艮君

濱口擔君　神前修三君

松家德二君　大石正己君

藤金作君　多田作兵衞君

征矢野半彌君　佐々木正藏君

野尻邦基君　武富時敏君

大畑純次君　武滿義雄君

第五部

林謙三君　河原林義雄君

山下重威君　北村左吉君
神藤才一君　高橋勝七君
中倉万次郎君　丹後直平君
星野仙藏君　武藤金吉君
横山一平君　林有造君
大津淳一郎君　尾見濱五郎君
横井甚四郎君　大野久次君
望月長夫君　河野廣中君
安島重三郎君　田中藤次郎君
佐藤里治君　駒林廣運君
國井庫君　藻寄鉄五郎君
中谷宇平君　板東勘五郎君
須見千次郎君　川眞田德三郎君

渡邊修君　武市庫太君
淺野陽吉君　毛里保太郎君
井手武右衞門君　佐藤庫喜君
山口小一君　大淵龍太郎君
渡邊敬昌君　石川清君
福島美之助君　嶺山時善君
内山吉太君　中西六三郎君

第六部

三輪信次郎君　森久保作藏君
村野常右衞門君　尾形兵太郎君
西村專太郎君　森秀次君
長谷川豐吉君　栗原宣太郎君
植木元太郎君　山本悌二郎君

粕谷義三君
木暮武太夫君
木村格之輔君
飯島省三郎君
石田仁太郎君
久保伊一郎君
廣瀬久政君
關春茂君
關野善次郎君
河上英君
森田卓爾君
久保彦太郎君
野田卯太郎君
須藤嘉吉君
千葉禎太郎君
根本正君
矢島中君
新井章吾君
濱田國松君
谷澤龍藏君
石井信君
上埜安太郎君
松本大吉君
森懋君
古賀庸藏君
由布惟義君



中村雄藏君
佐々友房君
山崎艮純君

第七部

片山正中君
天野藤三君
内藤利八君
横山寅一郎君
田村順之助君
乾奈良吉君
松本恆之助君
澤田寧君
鈴木藤三郎君
木下謙次郎君
城重雄君
柚木慶二君
堀谷左治郎君
西村眞太郎君
安藤新太郎君
青柳信五郎君
横堀三子君
北畠具雄君
築山和一君
湯山壽介君
福島勝太郎君

根津嘉一郎君
兼松凞君
大野龜三郎君
澤來太郎君
阿部德三郎君
原田赳城君
脇榮太郎君
大岡育造君
景山甚右衞門君
山本幸彥君
神崎東藏君
長谷場純孝君

第八部

望月小太郎君
古井由之君
山田省三郎君
佐治幸平君
菊池九郎君
入江武一郎君
岡田治衞武君
中西光三郎君
合田福太郎君
楠目玄君
岩元信兵衞君
柳田藤吉君



江原素六君
磯部四郎君
堀田連太郎君
永島龜代司君
高橋安爾君
加瀨禧逸君
榎本次郎右衞門君
野口源一郎君
米田實君
辻寬君
川島瀧藏君
大熊三之助君
久保田與四郎君

栗塚省吾君
關根柳介君
奥繁三郎君
萩野左門君
佐藤虎次郎君
板倉中君
小山田信藏君
木村半兵衞君
森茂生君
鈴置倉次郎君
天野董平君
石塚重平君
星松三郎君

愛澤寧堅君　原敬君
菊池武徳君　齋藤勘七君
西村丹治郎君　花井卓藏君
小田貫一君　望月右内君
岩本晴之君　橋本久太郎君
大久保弁太郎君　田中定吉君
井上要君　清水隆徳君
江藤新作君　金子元三郎君

第九部

大石熊吉君　角田眞平君
福地源一郎君　漆昌巖君
奥村善右衛門君　神戸松之輔君
改野耕三君　松元剛吉君





田寺敬信君　石田貫之助君
永見寛二君　白井哲夫君
梅野初實君　坂口仁一郎君
大竹貫一君　井上精一郎君
中村清一郎君　加藤政之助君
小澤愛次郎君　竹田千代足君
鈴木友治郎君　福岡精一君
内藤魯一君　岡井藤之丞君
工藤善助君　小川平吉君
遠藤良吉君　阿部勇治君
牧野逸馬君　鳥山敬二郎君
米澤紋三郎君　安念次左衛門君
石田孝吉君　米田武八郎君

美禰龍彦君　小河源一君
山口熊野君　長谷部倉藏君
中西新作君　藤井牧太君
叡木卿太郎君

部長、理事ノ互選休憩

議長ハ各部ニ於テ部長、理事ノ互選ヲ行フヘキ旨及部員ノ氏名ハ各控室ニ配付スヘキ旨ヲ告ケ暫時休憩ヲ宣告ス時ニ午前十時四十五分ナリ

○

部長、理事互選ノ結果

議長ハ午前十一時四十九分再ヒ議員ヲ議場ニ集メ書記ヲシテ部長、理事互選ノ結果ヲ報告セシム即チ左ノ如シ

部長、理事ノ氏名

第一部
部長　星野長太郎君
理事　松本君平君

第二部
部長　宮部襄君
理事　近江谷榮次君

第三部
部長　大井卜新君
理事　江藤哲藏君

第四部
部長　多田作兵衞君
理事　松本孫右衞門君

第五部
部長　山口小一君
理事　星野仙藏君

第六部
部長　千葉禎太郎君
理事　山本悌二郎君

第七部
部長　柳田藤吉君
理事　青柳信五郎君

第八部
部長　岩本晴之君
理事　加瀬禧逸君

本院成立開院式期日

議長ハ本院成立ノ由ヲ政府及貴族院ニ通報スル旨竝開院式ノ期日ハ仰出サレ次第公報ヲ以テ通知スル旨ヲ告ケ散會ヲ宣告ス

散會

時ニ午前十一時五十二分ナリ



部長　奥村善右衞門君

理事　石田孝吉君

# 衆議院議事錄

第二十二卷　第二

明治三十八年十二月二十八日(木曜日)

是日

議長副議長及議員ノ參集

天皇陛下貴族院ニ親臨シテ帝國議會開院ノ式ヲ擧ケサセラルルニ付本院議長副議長及議員ハ午前十時五十五分議院ニ參集ス

著御貴族院ニ參列

午前十時五十分

天皇陛下貴族院ニ著御本院議長ハ議員ヲ指導シテ貴族院ニ參列ス

出御

出御兩議院ニ左ノ勅語ヲ賜フ

開院式勅語

朕茲ニ帝國議會開院ノ式ヲ行ヒ貴族院及衆議院ノ各員ニ告ク

朕ハ文武臣僚及各員ノ翼贊ト民庶ノ忠誠ニ依リ光榮ヲ以テ

干戈ヲ戢メ已ニ露國ト善鄰ノ誼ヲ復シタリ而テ英國トノ協約曩ニ改締ヲ經締盟各國トノ交際益〻親厚ヲ加フルハ朕深ク之ヲ欣フ

帝國ト韓國ノ關係ハ數次ノ協約ニ依リ愈〻密接ヲ加フ今後益〻友好ノ誼ヲ厚フシ以テ指導啓發ノ道ヲ完フセムコトヲ勗メサルヘカラス

朕ハ國務大臣ニ命シ明治三十九年度豫算案及法律案ヲ議會ノ議ニ付セシム卿等克ク國家ノ進運ニ鑑ミ大成ヲ前途ニ期シテ和衷協贊ノ任ヲ竭シ以テ朕カ望ム所ニ副ヘヨ

式訖リ、

還御

○

午前十一時四十分開議

還御

開院式勅語ニ對スル奉答文ノ議事

起草委員氏名

議長松田正久君

書記官長林田龜太郎君著席

議長ハ本日ヲ以テ帝國議會開院ノ式ヲ擧ケサセラレ　陛下ノ親臨ヲ辱シ天顏ニ咫尺シテ此ノ戰勝後ノ盛典ニ參列シタルハ我々ノ最モ光榮トスルトコロ是ヨリ開院式勅語ニ對スル奉答文ノ件ヲ院議ニ付スル旨及例ニ依リ委員ヲ設ケテ其ノ起草ヲ付託スヘキ旨ヲ告ケ院議ニ諮ヒ其ノ選擧ハ議長ノ指名ヲ以テスル旨ヲ宣告シ書記官ヲシテ左ノ委員ノ氏名ヲ朗讀セシム

一　開院式勅語奉答文起草委員

原　敬君

長谷場純孝君

元田　肇君

犬養　毅君

委員參集

大石正己君
佐々友房君
石塚重平君
島田三郎君
山口熊野君

議長ハ右委員ハ直ニ議長室ニ參集スヘキ旨ヲ告ク

上奏案ノ併託

議長ハ院議ニ諮ヒ原敬君外十八名ヨリ提出シタル上奏案ヲ奉答文案起草委員ニ付託シ之ヲ審査セシムル旨ヲ告ケ暫時休憩ス

休憩

ヲ宣告ス時ニ午前十一時四十四分ナリ

○

開議

午後零時五十六分開議

奉答文案ノ朗讀

議長ハ引續キ會議ヲ開ク旨ヲ宣告ス

議長ハ起草委員會ノ報告ニ係ル左ノ奉答文案ヲ朗讀ス

恭ク惟ニ

車駕親臨シテ第二十二回帝國議會開院ノ盛式ヲ擧ケ優渥ナル　聖詔ヲ賜フ臣等感激ノ至ニ堪ヘス今ヤ戰勝ノ後ニ際シ帝國ノ責任益〻重ヲ加フ臣等愼重審議協贊ノ任ヲ盡シ上　聖旨ニ對ヘ下國民ノ委託ニ酬ムコトヲ期ス衆議院議長

臣松田正久誠恐誠惶謹テ奏ス

表決

議長ハ異議ナキトキハ敬意ヲ表スル爲起立ヲ求ムル旨ヲ宣告ス（總議員起立ス）

議長ハ異議ナキヲ以テ奉答文案ハ全會一致ヲ以テ可決シタルモノト認ムル旨ヲ宣告ス

奉答書ノ捧呈

議長ハ右奉答書ハ宮中ノ御都合ヲ伺ヒ之ヲ捧呈スヘキ旨ヲ告ク

上奏案ノ朗讀

議長ハ過刻奉答文案起草委員ニ併セ付託セラレタル上奏案ハ同委員會ヨリ報告書ヲ提出シタル旨ヲ宣告シ左ノ文案ヲ朗讀ス

衆議院議長臣松田正久誠恐誠惶謹テ言ス伏シテ

惟ニ

陛下天縱聰明宸極ニ臨御シ　徽猷ヲ恢弘シ内ハ文ヲ脩メ武ヲ尚ヒ乾綱維レ張リ庶政維レ擧リ外ハ列國ト輯睦ヲ敦ウシ盟約ヲ英國ニ重ネ保護ヲ韓國ニ加フ中興ノ業裁成ノ功之ヲ古今ニ徵シ與ニ推校スル所ナシ不幸客歲露國ト釁ヲ開クヤ大號渙發乃チ六師ヲ興シ貔貅艨艟威遠近ニ震ヒ神籌授クル所海ニ陸ニ大捷ノ功ヲ奏セサルハ莫シ而シテ友邦ノ忠言ヲ呈スルヤ　聖衷恢廓進テ之ヲ容レ以テ平和ノ約ヲ結ハシメ旅ヲ振ヘ師ヲ班ヘス是レ寔ニ曠古ノ大業ニシテ　盛德中外ニ光被ス臣等　聖世ニ遭遇シ斯盛事ヲ瞻仰シ宏謨ヲ翼贊ス何ノ慶幸カ之ニ若カム爰ニ恭ク上表シ肅ミテ微忱ヲ敷ク臣松田正久誠恐誠惶謹テ言ス

議長ハ本案ニ付異議ナキトキハ敬意ヲ表スル爲起立ヲ求ムル旨ヲ宣告ス（總議員起立ス）

表決

議長ハ異議ナキヲ以テ本案ハ全會一致ヲ以テ可決シタルモノト認ムル旨及右上奏書ハ宮中ノ御都合ヲ伺ヒ之ヲ捧呈スヘキ旨ヲ宣告ス

上奏書ノ捧呈

休會

議長ハ院議ニ諮ヒ年末ニ切迫セルヲ以テ例ニ依リ來ル三十九年一月二十日マテ休會スル旨及緊急事件アルトキハ休會中ト雖通知ヲ爲シ召集スヘキ旨ヲ宣告ス

散會

議長ハ散會ヲ宣告ス時ニ午後一時三分ナリ

# 衆議院議事錄

第二十二卷　第三

衆議院議事錄第二十二卷第三

明治三十九年一月二十二日(月曜日)

午後一時開議

副議長著席

副議長箕浦勝人君

補闕議員ノ紹介

林田書記官長ニ代リ書記官寺田榮君著席

---

議事日程　第一號

第一　議長候補者ノ選擧

第二　全院委員長ノ選擧

第三　常任委員ノ選擧

---

副議長ハ議長闕員ナルヲ以テ議長席ニ著ク旨ヲ宣告ス

副議長ハ補闕トシテ當選シタル左ノ議員ヲ議院ニ紹介ス

千葉縣郡部選出

安田勳君

東京府東京市選出

江間俊一君

奉答書捧呈ノ顚末

副議長ハ諸般ノ報告ヲ爲スニ先チ昨年十二月二十八日本院ニ於テ議決シタル開院式勅語ニ對スル奉答書捧呈ノ顚末ヲ本席ヨリ報告スル旨及十二月二十九日午前十一時議長參內鳳凰ノ間ニ於テ拜謁ノ上奉答書ヲ捧呈シタルニ勅語ヲ賜ハリタルヲ以テ左ノ覺書ヲ朗讀スル旨及敬意ヲ表スル爲總議員ノ起立ヲ求ムル旨ヲ宣告ス（總議員起立ス）

奉答書ニ對スル勅語

朕衆議院ノ深厚ナル敬禮ヲ嘉ス

上奏書捧呈ノ報告

副議長ハ尙右同日ニ於テ本院ノ議決ニ係ル上奏書（頌德表）ハ宮內大臣ヲ經テ之ヲ捧呈シタル旨ヲ告ク

諸般ノ報告

副議長ハ書記ヲシテ左ノ報告ヲ朗讀セシム

一　去ル八日松田議長ハ職務ノ都合ニ依リ辭職願差出シタルトコロ同十九日西園寺內閣總理大臣ヨリ願ニ依リ衆議院議長ヲ免セラレタル旨ノ通牒ヲ受領セリ

一　松田正久君ノ部屬ハ第九部ニ編入セリ（一月十二日）

一　議員南條文五郎君（三十八年五月五日）、田口卯吉君（同年四月十五日）、神鞭知常君（同年六月十四日）、井上甚太郎君（同年八月十四日）、清水松三郎君（同年十月二十四日）、伊藤德太郎君（同年十二月四日）、福地源一郎君（三十九年一月六日）死去ニ依リ各遺族宛弔詞ヲ贈レリ

一　宮城縣郡部選出議員南條文五郎君死去セラレ其ノ補闕トシテ星松三郎君當選セラレタリ（三十八年五月十三日）

一　東京府東京市選出議員田口卯吉君死去セラレ其ノ補闕トシテ林謙三君當選セラレタリ（三十八年五月十九日）

一　京都府郡部選出議員神鞭知常君死去セラレ其ノ補闕ト シテ上野彌一郎君當選セラレタリ（三十八年七月二十七日）

一　香川縣郡部選出議員井上甚太郎君死去セラレ其ノ補闕トシテ久保彦太郎君當選セラレタリ（三十八年九月三十日）

一　愛知縣郡部選出議員清水松三郎君死去セラレ其ノ補闕トシテ内藤魯一君當選セラレタリ（三十八年十二月二十日）

一　千葉縣郡部選出議員伊藤德太郎君死去セラレ其ノ補闕トシテ安田勳君當選セラレタリ（三十八年十二月二十七日）

一　東京府東京市選出議員福地源一郎君死去セラレ其ノ補闕トシテ江間俊一君當選セラレタリ（三十九年一月十六日）

一　明治三十八年三月十四日議長ハ大山滿洲軍總司令官ヘ左ノ感謝狀ヲ贈レリ

我カ滿洲軍カ奉天附近ノ會戰ニ於テ敵軍ヲ破摧シ大捷ヲ奏シタルハ國民ノ感激措カサル所ナリ茲ニ衆議院ハ將校士卒ノ偉勳ニ對シ深ク感謝ノ意ヲ表ス

右ニ對シ同月十六日大山滿洲軍總司令官ヨリ左ノ答辭アリタリ

奉天附近ノ戰勝ニ對シ祝詞ヲ辱フシ感謝ノ至リニ堪ヘス

一　同年六月一日議長ハ東郷帝國聯合艦隊司令長官ヘ左ノ感謝狀ヲ贈レリ

我帝國聯合艦隊ハ籌畫遺算ナク克ク敵艦隊ヲ殄滅シテ其ノ將帥ヲ生擒ス其ノ效果ノ繫ル所豈現下ノ戰局ノミナラムヤ衆議院ハ茲ニ振古未曾有ノ大捷ヲ祝シ深ク將校士卒ノ功勞ヲ感謝ス

右ニ對シ同月三日東郷帝國聯合艦隊司令長官ヨリ左ノ答辭アリタリ

日本海ノ戰捷ニ關シ貴院ヨリ鄭重ナル頌詞ヲ蒙リ一

同感佩ノ至ニ堪ヘス尚ホ益〻勵精厚志ヲ空フセサラム
コトヲ期ス艦隊ヲ代表シ茲ニ敬ミテ謝辭ヲ呈ス

一去ル十二月二十七日桂内閣總理大臣ヨリ左ノ通政府委
員任命相成リタル旨ノ通牒ヲ受領セリ

政府委員

法制局長官 法學博士 一木喜德郎君
外務省所管事務政府委員
外務次官 珍田捨己君
外務省通商局長 石井菊次郎君
外務省參事官 松井慶四郎君
外務省參事官 安達峯一郎君
外務書記官 西村賤夫君
外務省參事官 倉知鐵吉君

內務省所管事務政府委員
內務次官 山縣伊三郎君
臺灣總督府民政長官 後藤新平君
內務省地方局長 吉原三郎君
內務省警保局長 仲小路廉君
內務省土木局長 犬塚勝太郎君
內務省衞生局長 窪田靜太郎君
內務省神社局長 法學博士 水野錬太郎君
內務書記官 大谷靖君
臺灣總督府財務局長 祝辰巳君

大藏省所管事務政府委員
大藏次官 法學博士 阪谷芳郎君
煙草專賣局長 仁尾惟茂君

大藏省理財局長　水町袈裟六君
大藏省主稅局長　若槻禮次郎君
大藏省主計局長　荒井賢太郎君
煙草專賣局書記官　濱口雄幸君
大藏書記官　永濱盛三君
臨時國債整理局書記官　勝田主計君
大藏書記官　菅原通敬君
大藏書記官　長尾泰辰君
大藏書記官　市來乙彥君
大藏書記官　山崎四男六君
大藏書記官　神野勝之助君
陸軍省所管事務政府委員
陸軍次官　石本新六君



陸軍省經理局長（陸軍主計總監）　外松孫太郎君
陸軍省經理局主計課長（陸軍一等主計正）　湯本善太郎君
海軍省所管事務政府委員
海軍次官　齋藤實君
海軍主計總監　村上敬次郎君
司法省所管事務政府委員
司法次官（法學博士）　石渡敏一君
司法省民刑局長（法學博士）　河村讓三郎君
司法省監獄局長　久保田貫一君
司法省參事官　平沼騏一郎君
司法書記官　柏原與次郎君
文部省所管事務政府委員
文部次官（法學博士）　木場貞長君

文部省實業學務局長（工學博士）眞野文二君
文部省專門學務局長　福原鐐二郎君
文部省視學官　野尻精一君
文部書記官　松村茂助君

農商務省所管事務政府委員

農商務次官　和田彦次郎君
農商務書記官　中村雄次郎君
製鐵所長官　牧朴眞君
農商務省水產局長　久米金彌君
農商務省山林局長　酒匂常明君（農學博士）
農商務省農務局長　森田茂吉君
農商務省商工局長　織田一君
特許局長　磯部正春君
農商務省鑛山局長

製鐵所書記官　大谷順作君
農商務書記官　岡本英太郎君

遞信省所管事務政府委員

遞信次官　田健治郎君
鐵道作業局長官（工學博士）平井晴二郎君
遞信省鐵道局長　山之內一次君
遞信省通信局長　小松謙次郎君
遞信省管船局長　內田嘉吉君
遞信省經理局長　關宗喜君

一去ル十八日西園寺內閣總理大臣ヨリ左ノ通政府委員任命相成リタル旨ノ通牒ヲ受領セリ

政府委員

法制局長官（法學博士）岡野敬次郎君

外務省所管事務政府委員

外務省政務局長　山座圓次郎君

内務省所管事務政府委員

内務省地方局長　床次竹二郎君

内務省警保局長　古賀廉造君

大藏省所管事務政府委員

大藏省主稅局長　櫻井鐵太郎君

海軍省所管事務政府委員

海軍次官　加藤友三郎君

司法省所管事務政府委員

司法省參事官　齋藤十一郎君

遞信省所管事務政府委員

遞信次官　仲小路廉君



一　去ル十二月二十五日貴族院ヨリ同院成立ノ通牒ヲ受領セリ

一　同二十九日貴族院ヨリ同院明三十日ヨリ來ル三十九年一月二十日マテ休會ノ旨通牒ヲ受領セリ

一　委員長及理事左ノ通當選セラレタリ（十二月二十八日）

委員長　原　敬君

理事　山口熊野君

一　開院式勅語奉答文起草ノ件外一件委員

副議長報告

副議長ハ只今報道シタル如ク松田正久君ハ議長ヲ辭任セラレタルニ依リ此ノ際同君ヨリ挨拶アル旨ヲ告ク

前議長ノ挨拶

松田正久君（二百二番）ハ議長在職中各員ノ助力ニ依リ大過失ナキヲ得特ニ兩度ノ軍國議會ニ於テ協贊ノ任務ヲ完ウシタル光榮

ヲ各員ト共ニスルノ大幸ヲ得タルニ對シ茲ニ感謝スル旨ヲ述フ

年長者ノ謝辭

年長者岩本晴之君（三百四十六番）ハ議員總代トシテ前議長松田正久君ノ挨拶ニ對シ謝辭ヲ述フ

年長者ノ謝辭ニ對スル感謝

松田正久君（二百二十二番）ハ岩本晴之君ノ謝辭ニ對シ感謝ノ意ヲ表スル旨ヲ述フ

開議

副議長ハ會議ヲ開ク旨ヲ宣告ス

請暇許可

副議長ハ栗原宣太郎君ヨリ母病氣危篤ニ依リ歸省ノ爲本日ヨリ二週間、永見寛二君ヨリ病氣ノ爲本日ヨリ二週間、脇榮太郎君ヨリ弟病氣ノ爲本日ヨリ二週間ノ請暇書ヲ差出シタル旨ヲ告ケ院議ニ諮ヒ之ヲ許可スル旨ヲ宣告ス

## ○第一　議長候補者ノ選擧

議長候補者ノ選擧

副議長ハ議事日程第一議長候補者ノ選擧ヲ行フ旨ヲ宣告ス

選擧手續

副議長ハ議長候補者選擧ニ關スル手續ハ總テ先例ニ依ル旨ヲ宣告ス（書記點呼シ議員登壇投票ス）

投票及名刺ノ計算

副議長ハ書記官ヲシテ投票及名刺ノ計算ヲ行ハシム

名刺數ノ不足

副議長ハ院議ニ諮ヒ名刺ノ數投票ノ數ヨリ一個ノ不足ヲ生シ相符合セサルモ先例ニ依リ此ノ選擧ノ結果ニ異動ヲ及ホササルトキハ之ヲ有效ト認ムル旨ヲ宣告ス

過半數及開票

副議長ハ投票總數三百二十八、名刺總數三百二十七ニシテ其ノ過半數ハ百六十五ナル旨ヲ告ケ開票ヲ命ス

同姓者ナキ投票

副議長ハ投票點檢中院議ニ諮ヒ杉田君ト記載シタルモノアリ他ニ同姓者ナキヲ以テ之ヲ有效ト認ムル旨ヲ宣告シ杉田定一君ノ得點ニ算入ス

同姓者ナキ投票

副議長ハ投票點檢中鳩山君ト記載シタルモノ及榎原素六君ト

記載シタルモノアリ他ニ同姓者ナキヲ以テ孰レモ之ヲ有效ト認ムル旨ヲ宣告シ鳩山和夫君、江原素六君ノ得點ニ算入ス

副議長ハ書記官ヲシテ投票點檢ノ結果ヲ報告セシム卽チ左ノ如シ

投票點檢ノ結果

二百八十八點　杉田定一君
六十點　江原素六君
三十點　鳩山和夫君
十八點　佐々友房君
十六點　河野廣中君
十三點　恆松隆慶君
十二點　長谷場純孝君
十點　元田肇君
九點　森秀次君
五點　大岡育造君
四點　宮部襄君
四點　神藤才一君
三點　白井哲夫君
三點　山根正次君
三點　箕浦勝人君
三點　島田三郎君
三點　望月小太郎君
二點　板倉中君
二點　奥田義人君
二點　尾形兵太郎君
二點　加藤政之助君
二點　井上角五郎君
一點

一點　石塚重平君
一點　犬養毅君
一點　林有造君
一點　星野仙藏君
一點　大石正巳君
一點　大熊三之助君
一點　尾崎行雄君
一點　渡邊敬昌君
一點　横田虎彦君
一點　横井時雄君
一點　田寺敬信君
二點　高梨哲四郎君
一點　角田眞平君





一點　村松龜一郎君
一點　武藤金吉君
一點　野上嘉平君
一點　野口源一郎君
一點　山口熊野君
一點　安島重三郎君
一點　福島勝太郎君
一點　肥塚龍君
一點　小林仲次君
一點　合田福太郎君
一點　安藤新太郎君
一點　菊池九郎君
一點　望月長夫君

一點　關　直彦君

外ニ

白紙　六箇

副議長ハ衆議院規則第七條ニ依リ杉田定一君ノ得點過半數ナルヲ以テ議長候補者ニ當選シタル旨及他ノ二名ハ過半數ニ達セサルヲ以テ江原素六君、鳩山和夫君、佐々友房君、河野廣中君ノ四名ニ付決選投票ヲ行フ旨ヲ宣告ス（書記點呼シ議員登壇投票ス）

當選者及決選投票

副議長ハ書記官ヲシテ投票及名刺ノ計算ヲ行ハシム

投票及名刺ノ計算

副議長ハ投票ノ數名刺ノ數ト符合スル旨ヲ宣告シ開票ヲ命ス」

投票數名刺數ノ符合及開票

副議長ハ書記官ヲシテ投票點檢ノ結果ヲ報告セシム卽チ左ノ如シ

投票點檢ノ結果

百八十七點

江原素六君

百六十七點　鳩山和夫君

七十二點　佐々友房君

六十二點　河野廣中君

外ニ

無效　二箇

白紙　一箇

副議長ハ決選投票ノ結果ニ依リ江原素六君、鳩山和夫君ノ當選者タル旨及本日當選セラレタル議長候補者ハ直ニ奏上ノ手續ヲ爲ス旨竝議長勅任ノ上ハ公報ヲ以テ通知スル旨ヲ告ク

當選者及候補者ノ奏上通知

○第二　全院委員長ノ選擧

副議長ハ議事日程第二全院委員長ノ選擧ヲ行フ旨ヲ宣告ス（書記點呼シ議員登壇投票ス）

全院委員長選擧

投票及名刺ノ計算

副議長ハ書記官ヲシテ投票及名刺ノ計算ヲ行ハシム

投票總數、其ノ過半數及開票

副議長ハ投票總數二百七十七ニシテ其ノ過半數ハ百三十九ナル旨ヲ告ケ開票ヲ命ス

投票點檢ノ結果

副議長ハ書記官ヲシテ投票點檢ノ結果ヲ報告セシム卽チ左ノ如シ



| | |
|---|---|
| 二百二十九點 | 關　直彥君 |
| 七點 | 荒川五郎君 |
| 五點 | 島田三郎君 |
| 四點 | 佐々友房君 |
| 三點 | 奥村善右衞門君 |
| 二點 | 板倉中君 |
| 二點 | 川原茂輔君 |
| 二點 | 恆松隆慶君 |
| 二點 | 寺井純司君 |
| 二點 | 菊池九郎君 |
| 二點 | 望月右內君 |
| 一點 | 井上角五郎君 |
| 一點 | 石塚重平君 |
| 一點 | 大岡育造君 |
| 一點 | 大繩久雄君 |
| 一點 | 角田眞平君 |
| 一點 | 松本恆之助君 |
| 一點 | 肥塚龍君 |
| 一點 | 江原素六君 |
| 一點 | 神藤才一君 |
| 一點 | 元田肇君 |

外ニ
白紙　三箇

當選者

副議長ハ關直彦君過半數ナルヲ以テ當選者タル旨ヲ告ク

常任委員ノ選舉及休憩

○第三　常任委員ノ選舉

副議長ハ議事日程第三常任委員ノ選舉ヲ各部ニ於テ行ヒ其ノ結果ヲ議長マテ報告アリタキ旨ヲ告ケ暫時休憩ヲ宣告ス時ニ午後三時五十六分ナリ

開議常任委員選舉ノ結果

○

午後四時三十七分開議

副議長ハ引續キ會議ヲ開ク旨ヲ宣告シ書記ヲシテ常任委員選舉ノ結果ヲ報告セシム卽チ左ノ如シ

豫算委員

第一部

森本　駿君
恆松　隆慶君
奥野市次郎君
犬養　毅君
野上　嘉平君
南條吉左衞門君
望月小太郎君

第二部

栗原亮一君
川原茂輔君
荻野芳藏君
東尾平太郎君

第三部

第四部

竹村艮貞君
井上角五郎君
松本恆之助君

横井時雄君
村松愛藏君
鳩山和夫君
松本長平君
七里清介君
大戸復三郎君
富島暢夫君

征矢野半彌君





第五部

濱名信平君
松田吉三郎君
大石正己君
佐々木正藏君
服部小十郎君
橋本久太郎君

內山吉太君
横井甚四郎君
佐藤庫喜君
安島重三郎君
尾見濱五郎君
安達謙藏君

第六部

第七部

岡本金太郎君

根本正君

野田卯太郎君

新井章吾君

古賀庸藏君

關野善次郎君

淺野順平君

淺羽靖君

景山甚右衞門君

大岡育造君

古井由之君

第八部

根津嘉一郎君

澤來太郎君

原田赳城君

松本大吉君

奥繁三郎君

佐藤虎次郎君

木村半兵衞君

川島瀧藏君

小山田信藏君

鈴置倉次郎君

高木龍藏君

第九部

第一部

神戸松之輔君
小澤愛次郎君
長谷部倉藏君
加藤政之助君
臼井哲夫君
岡井藤之丞君
竹內正志君

決算委員

林小一郎君
澤田佐助君
伊夫伎資弼君
山根正次君



第二部

松井源內君
遠山正和君
宮井茂九郎君
伊藤傳右衞門君
鞍谷清愼君
井上與一郎君
江藤哲藏君
金岡又左衞門君
佐藤伊助君
丹尾賴馬君
國谷亨君

第三部

第四部

日向輝武君
後藤文一郎君
鹿島秀麿君
村松龜一郎君
福留清四郎君

第五部

石川清君
中西六三郎君
林謙三君
石田孝吉君
近江谷榮次君

第六部

由布惟義君
木暮武太夫君
山本悌二郎君
尾形兵太郎君
野尻邦基君

第七部

澤田寧君
築山和一君
入江武一郎君
横堀三子君
高橋勝七君

第八部

栗塚省吾君

第九部

第一部

大熊三之助君
野口源一郎君
福島宜三君
石田貫之助君

福岡精一君
遠藤良吉君
梅野初實君
奥村善右衞門君
板東勘五郎君

懲罰委員

麥田宰三郎君



第二部

第三部

第四部

淺見竹太郎君
關口安太郎君

山本繁造君
高橋金治君
永見寬二君

森肇君
野木善三郎君
矢島浦太郎君

立川雲平君
丸山嵯峨一郎君

第五部

第六部

第七部

鈴木久次郎君

福島美之助君

中谷宇平君

小林仲次君

中村雄藏君

石井信君

矢島中君

青柳信五郎君

乾奈良吉君

大畑純次君



第八部

第九部

第一部

磯部四郎君

清水隆德君

大繩久雄君

中村清一郎君

中西新作君

小河源一君

請願委員

島津良知君

竹越與三郎君

菅澤重雄君

第二部

第三部

內貴甚三郎君
藤崎朋之君

池田惟貞君
西山彰君
中林友信君
市田兵七君
城重雄君

植場平君
河井重藏君
荒谷桂吉君
雄倉茂次郎君



第四部

濱田國松君

松浦五兵衞君
宮本嘉樂君
福井三郎君
朝倉鐵藏君
三輪猶作君

中倉万次郎君
河原林義雄君
國井庫君
嶺山時善君
加瀨禧逸君



第五部

第六部

第七部

第八部

長谷川豐吉君
廣瀨久政君
植木元太郎君
飯島省三郎君
久保伊一郎君

天野藤三君
安藤新太郎君
神崎東藏君
江角千代次郎君
堀谷左治郎君



委員長理事ノ互選及本會委員會ヲ隔日ニ開會

第九部

副議長ハ常任委員ハ明日午前十時委員長、理事ノ互選ヲ行フヘキ旨及院議ニ諮ヒ本會期モ先例ニ依リ本會ハ火曜日、木曜日、土

田中定吉君
星　松三郎君
天野董平君
關根柳介君
辻　寬君

籾木卿太郎君
鳥山敬二郎君
田寺敬信君
阿部勇治君
濱口擔君

請暇許可

次回ノ議事日程散會

曜日委員會ハ月曜日、水曜日、金曜日ト定ムル旨ヲ宣告ス

副議長ハ重岡薫五郎君ヨリ病氣ノ爲本日ヨリ二週間、石田貫之助君ヨリ病氣ノ爲本日ヨリ三週間ノ請暇書ヲ差出シタル旨ヲ告ケ院議ニ諮ヒ之ヲ許可スル旨ヲ宣告ス

副議長ハ次回ノ議事日程ハ公報ヲ以テ通知スル旨ヲ告ケ散會ヲ宣告ス時ニ午後四時四十三分ナリ

# 衆議院議事錄

第二十二卷　第四

明治三十九年一月二十五日(木曜日)

午後一時開議

副議長箕浦勝人君　書記官長林田龜太郎君著席

當日ノ國務大臣及政府委員ノ出席左ノ如シ

國務大臣

內閣總理大臣兼文部大臣侯爵西園寺公望君

陸軍大臣　寺內正毅君

農商務大臣　松岡康毅君

海軍大臣　齋藤實君

大藏大臣　阪谷芳郎君　法學博士

遞信大臣　山縣伊三郎君

司法大臣　松田正久君

內務大臣　原敬君

政府委員

法制局長官　法學博士　岡野敬次郎君

外務次官　珍田捨己君

外務省政務局長　山座圓次郎君

外務書記官　西村賤夫君

內務次官　吉原三郎君

內務省警保局長　古賀廉造君

內務省土木局長　犬塚勝太郎君

內務書記官　大谷靖君

臺灣總督府財務局長　祝辰巳君

大藏次官　若槻禮次郎君

煙草專賣局長　仁尾惟茂君



大藏省主稅局長　櫻井鐵太郎君

大藏省主計局長　荒井賢太郎君

煙草專賣局書記官　濱口雄幸君

臨時國債整理局書記官　勝田主計君

大藏書記官　菅原通敬君

大藏書記官　市來乙彥君

大藏書記官　神野勝之助君

陸軍次官　石本新六君

陸軍省經理局長　陸軍主計總監　外松孫太郎君

陸軍省經理局主計課長　陸軍一等主計正　湯本善太郎君

海軍次官　加藤友三郎君

海軍主計總監　村上敬次郎君

司法省民刑局長　法學博士　平沼騏一郎君

司法省參事官　齋藤十一郎君
司法書記官　柏原與次郎君
文部次官心得
文部省專門學務局長　福原鐐二郎君
文部省實業學務局長（工學博士）　眞野文二君
文部省視學官　野尻精一君
文部書記官　松村茂助君
農商務次官　和田彦次郎君
農商務省山林局長　久米金彌君
農商務省農務局長（農學博士）　酒匂常明君
農商務省商工局長　森田茂吉君
製鐵所書記官　大谷順作君
農商務書記官　岡本英太郎君
遞信次官　仲小路廉君



鐵道作業局長官（工學博士）　平井晴二郎君
遞信省鐵道局長　山之內一次君
遞信省通信局長　小松謙次郎君
遞信省管船局長　內田嘉吉君
遞信省經理局長　關宗喜君

議事日程　第二號

第一　臨時事件費支辨ニ關スル法律案（政府提出）　第一讀會
第二　右議案ノ審査ヲ付託スヘキ委員ノ選擧
第三　國債整理基金特別會計法案（政府提出）　第一讀會
第四　右議案ノ審査ヲ付託スヘキ委員ノ選擧
第五　非常特別稅法中改正法律案（政府提出）　第一讀會
第六　右議案ノ審査ヲ付託スヘキ委員ノ選擧
第七　軍艦水雷艇補充基金ノ組入ニ關スル法律案（政府提出）　第一讀會
第八　右議案ノ審査ヲ付託スヘキ委員ノ選擧

第九　鐵道敷設法中改正法律案(政府提出)　第一讀會
第十　右議案ノ審査ヲ付託スヘキ委員ノ選擧
第十一　明治三十一年法律第三號廢止法律案(政府提出)　第一讀會
第十二　右議案ノ審査ヲ付託スヘキ委員ノ選擧
第十三　產業試驗費講習費國庫補助法案(政府提出)　第一讀會
第十四　右議案ノ審査ヲ付託スヘキ委員ノ選擧
第十五　生絲檢查法案(政府提出)　第一讀會
第十六　右議案ノ審査ヲ付託スヘキ委員ノ選擧
第十七　明治三十八年勅令第百九十四號(承諾ヲ求ムル件)(政府提出)
第十八　右議案ノ審査ヲ付託スヘキ委員ノ選擧
第十九　會計法中改正法律案(小川平吉君外三名提出)　第一讀會

補闕議長ノ紹介

副議長ハ一昨日公報ヲ以テ報道シタル如ク杉田定一君衆議院議長ニ勅任セラレタル旨ヲ告ケ議長杉田定一君ヲ議院ニ紹介ス

議長謝辭
年長者祝詞

議長杉田定一君ハ謝辭ヲ述フ
年長者岩本晴之君(三百四十六番)ハ議員總代トシテ祝詞ヲ述フ
副議長箕浦勝人君退席　議長杉田定一君著席

諸般ノ報告

議長ハ書記ヲシテ左ノ報告ヲ朗讀セシム

一　去ル二十二日箕浦副議長ヨリ議長候補者選擧ノ結果ヲ奏上シタルトコロ一昨二十三日西園寺內閣總理大臣ヨリ同日從四位杉田定一議院法第三條ニ依リ衆議院議長ニ任セラレタル旨ノ通牒ヲ受領セリ
一　政府ヨリ提出セラレタル議案左ノ如シ(一月二十三日)
一　臨時事件費支辨ニ關スル法律案
一　國債整理基金特別會計法案
一　非常特別稅法中改正法律案

一　軍艦水雷艇補充基金ノ組入ニ關スル法律案
一　鐵道敷設法中改正法律案
一　明治三十一年法律第三號廢止法律案
一　産業試驗費講習費國庫補助法案
一　生絲檢查法案
一　明治三十八年勅令第百九十四號（承諾ヲ求ムル件）
一　委員長及理事左ノ通當選セラレタリ（一月二十三日）
一　豫算委員
　　委員長　栗原亮一君
　　理事　森本駿君
　　理事　佐々木正藏君
　　理事　安達謙藏君
一　決算委員
　　委員長　栗塚省吾君
　　理事　大熊三之助君
　　理事　山本悌二郎君
　　理事　福島宜三君
一　懲罰委員
　　委員長　磯部四郎君
　　理事　鈴木久次郎君
　　理事　竹越與三郎君
　　理事　福井三郎君
　　理事　松浦五兵衞君
　　理事　中倉万次郎君
　　理事　久保伊一郎君
一　請願委員
　　委員長
　　理事
　　理事
　　理事
　　理事
　　理事
　　理事
　　理事

一　政府ヨリ提出セラレタル議案左ノ如シ（一月二十五日）

一　明治三十九年度歳入歳出總豫算案竝明治三十九年度各特別會計歳入歳出豫算案

一　豫算外國庫ノ負擔トナルヘキ契約ヲナスヲ要スル件

一　臨時軍事費豫算追加案

一　（第一號）明治三十八年度歳入歳出總豫算追加案

一　（第二號）明治三十八年度歳入歳出總豫算追加案

一　（特第一號）明治三十八年度各特別會計歳入歳出豫算追加案

一　（追第一號）豫算外國庫ノ負擔トナルヘキ契約ヲナスヲ要スル件

議長ハ會議ヲ開ク旨ヲ宣告ス





議長ハ重岡薫五郎君ヨリ病氣ノ爲本月二十二日ヨリ三週間、石田貫之助君ヨリ父病氣危篤ニ付歸省ノ爲本月二十四日ヨリ三週間、齋藤眞輔君ヨリ病氣ニ付轉地治療ノ爲本月二十八日ヨリ三週間ノ請暇書ヲ差出シタル旨ヲ告ケ孰レモ院議ニ諮ヒ之ヲ許可スル旨ヲ宣告ス



議長ハ山下重威君ヨリ公務多忙ノ爲本月二十二日ヨリ二月二十一日マテ三週間ノ請暇書ヲ差出シタル旨ヲ告ケ之ヲ院議ニ諮ヒタルニ異議ヲ唱フル者アリ起立ヲ以テ更ニ左ノ表決ヲ取ル

山下重威君ノ請暇ハ之ヲ許可スヘシ



議長ハ少數ナルヲ以テ許可セサル旨ヲ宣告ス

西園寺内閣總理大臣ハ施政ノ方針ニ關スル演說ヲ爲ス

阪谷大藏大臣ハ明治三十九年度豫算案、明治三十八年度豫算追

加案及臨時軍事費豫算追加案ニ關スル演說ヲ爲ス

○第一　臨時事件費支辨ニ關スル法律案（政府提出）

第一讀會

議長ハ議事日程第一ニ揭載シタル議案ノ第一讀會ヲ開ク旨及其ノ朗讀ハ之ヲ省略スル旨ヲ宣告ス

提出ノ趣旨辯明及緊急決議ノ希望

阪谷大藏大臣ハ本案ノ趣旨ハ過刻ノ演說ニ於テ辯明シタル旨及本案ハ緊急ニ決議アラムコトヲ望ム旨ヲ述フ

○第二　右議案ノ審査ヲ付託スヘキ委員ノ選擧

議事

議長ハ議事日程第二ニ揭載シタル委員選擧ノ件ヲ院議ニ付スル旨ヲ宣告ス

委員選擧ニ關スル動議

長谷場純孝君（百五十八番）

本案ノ審査ヲ付託スヘキ委員ノ選擧ハ議長ノ指名ニ依ルヘシ

議長ハ直ニ委員ヲ指名スヘシ

動議採用

議長ハ院議ニ諮ヒ之ヲ採用スル旨ヲ宣告ス

委員指名

議長ハ直ニ委員ヲ指名スル旨ヲ告ケ書記ヲシテ左ノ氏名ヲ朗讀セシム

宮古啓三郎君
池松豐記君
海野謙次郎君
肥塚龍君
久保田與四郎君
坂口仁一郎君
石塚重平君
鈴置倉次郎君

大久保弁太郎君

委員長、理事ノ互選

議長ハ只今指名シタル委員ハ散會後直ニ第二委員室ニ集會シ委員長、理事ノ互選ヲ行ヒ其ノ結果ヲ議長マテ報告スヘキ旨ヲ告ク

○第三　國債整理基金特別會計法案(政府提出)

第一讀會

提出ノ趣旨辯明

議長ハ議事日程ニ掲載シタル議案ノ第一讀會ヲ開ク旨ヲ宣告シ其ノ朗讀ハ之ヲ省略ス

阪谷大藏大臣ハ本案ノ趣旨ヲ辯明ス

○第四　右議案ノ審査ヲ付託スヘキ委員ノ選擧

議事

議長ハ議事日程第四ニ掲載シタル委員選擧ノ件ヲ院議ニ付スル旨ヲ宣告ス



委員選擧ニ關スル動議

長谷場純孝君(百五十四番)ハ左ノ動議ヲ提出ス

本案ノ審査ヲ付託スヘキ委員ノ數ハ三十六名トシ其ノ選擧ハ議長ノ指名ニ依ルヘシ

動議採用

議長ハ院議ニ諮ヒ之ヲ採用スル旨ヲ宣告ス

○第五　非常特別稅法中改正法律案(政府提出)

第一讀會

提出ノ趣旨辯明

議長ハ議事日程第五ニ掲載シタル議案ノ第一讀會ヲ開ク旨及其ノ朗讀ハ之ヲ省略スル旨ヲ宣告ス

阪谷大藏大臣ハ本案ノ趣旨ハ既ニ辯明シタル旨ヲ述フ

○第六　右議案ノ審査ヲ付託スヘキ委員ノ選擧

議事

議長ハ議事日程第六ニ掲載シタル委員選擧ノ件ヲ院議ニ付スル旨ヲ宣告ス

委員付託ニ關スル動議

長谷場純孝君（百五十八番）ハ左ノ動議ヲ提出ス

本案ハ國債整理基金特別會計法案ノ委員ニ付託シ之ヲ審査セシムヘシ

動議採用

議長ハ院議ニ諮ヒ之ヲ採用スル旨ヲ宣告ス

---

○第七　軍艦水雷艇補充基金ノ組入ニ關スル法律案（政府提出）

第一讀會

提出ノ趣旨辯明

若槻大藏次官ハ本案ノ趣旨ヲ辯明ス

其ノ朗讀ハ之ヲ省略スル旨ヲ宣告ス

第二讀會

議長ハ議事日程第七ニ掲載シタル議案ノ第一讀會ヲ開ク旨及

議事

議長ハ議事日程第八ニ掲載シタル委員選擧ノ件ヲ院議ニ付ス

動議採用

議長ハ院議ニ諮ヒ之ヲ採用スル旨ヲ宣告ス

---

○第八　右議案ノ審査ヲ付託スヘキ委員ノ選擧

委員選擧ニ關スル動議

長谷場純孝君（百五十八番）ハ左ノ動議ヲ提出ス

本案ノ審査ヲ付託スヘキ委員ノ選擧ハ議長ノ指名ニ依ルヘシ

動議採用

議長ハ院議ニ諮ヒ之ヲ採用スル旨ヲ宣告ス

---

○第九　鐵道敷設法中改正法律案（政府提出）

第一讀會

提出ノ趣旨辯明

山縣遞信大臣ハ本案ノ趣旨ヲ辯明ス

其ノ朗讀ハ之ヲ省略スル旨ヲ宣告ス

第一讀會

議長ハ議事日程第九ニ掲載シタル議案ノ第一讀會ヲ開ク旨及

議事

議長ハ議事日程第十ニ掲載シタル委員選擧ノ件ヲ院議ニ付ス

---

○第十　右議案ノ審査ヲ付託スヘキ委員ノ選擧

議長ハ議事日程第十ニ掲載シタル委員選擧ノ件ヲ院議ニ付ス

ル旨ヲ宣告ス

委員選舉ニ關スル動議

長谷場純孝君（百五十八番）左ノ動議ヲ提出ス

本案ノ審査ヲ付託スヘキ委員ノ數ハ二十七名トシ其ノ選擧ハ議長ノ指名ニ依ルヘシ

動議採用

議長ハ院議ニ諮ヒ之ヲ採用スル旨ヲ宣告ス

○第十一　明治三十一年法律第三號廢止法律案（政府提出）

第一讀會

議長ハ議事日程第十一ニ掲載シタル議案ノ第一讀會ヲ開ク旨及其ノ朗讀ハ之ヲ省略スル旨ヲ宣告ス

提出ノ趣旨辯明

若槻大藏次官ハ本案ノ趣旨ヲ辯明ス

○第十二　右議案ノ審査ヲ付託スヘキ委員ノ選擧

議長ハ議事日程第十二ニ掲載シタル委員選擧ノ件ヲ院議ニ付



委員選舉ニ關スル動議

スル旨ヲ宣告ス

恆松隆慶君（百四十六番）左ノ動議ヲ提出ス

本案ノ審査ヲ付託スヘキ委員ノ選擧ハ議長ノ指名ニ依ルヘシ

動議採用

議長ハ院議ニ諮ヒ之ヲ採用スル旨ヲ宣告ス

○第十三　産業試驗費講習費國庫補助法案（政府提出）

第一讀會

議長ハ議事日程第十三ニ掲載シタル議案ノ第一讀會ヲ開ク旨及其ノ朗讀ハ之ヲ省略スル旨ヲ宣告ス

提出ノ趣旨辯明

松岡農商務大臣ハ本案ノ趣旨ヲ辯明ス

○第十四　右議案ノ審査ヲ付託スヘキ委員ノ選擧

議事　議長ハ議事日程第十四ニ掲載シタル委員選擧ノ件ヲ院議ニ付スル旨ヲ宣告ス

委員選擧ニ關スル動議　恆松隆慶君（百四十六番）ヨリ左ノ動議ヲ提出ス

本案ノ審査ヲ付託スヘキ委員ノ選擧ハ議長ノ指名ニ依ルヘシ

動議採用　議長ハ院議ニ諮ヒ之ヲ採用スル旨ヲ宣告ス

提出ノ趣旨辯明　恆松隆慶君（百四十六番）左ノ動議ヲ提出ス

本案ノ審査ヲ付託スヘキ委員ノ選擧ハ議長ノ指名ニ依ルヘシ

動議採用　議長ハ院議ニ諮ヒ之ヲ採用スル旨ヲ宣告ス

提出ノ趣旨辯明　松岡農商務大臣ハ本案ノ趣旨ヲ辯明ス

○第十六　右議案ノ審査ヲ付託スヘキ委員ノ選擧

百四十四

第一讀會　○第十五　生絲檢査法案（政府提出）　第一讀會

議長ハ議事日程第十五ニ掲載シタル議案ノ第一讀會ヲ開ク旨及其ノ朗讀ハ之ヲ省略スル旨ヲ宣告ス

提出ノ趣旨辯明　松岡農商務大臣ハ本案ノ趣旨ヲ辯明ス

○第十六　右議案ノ審査ヲ付託スヘキ委員ノ選

議事　議長ハ議事日程第十六ニ掲載シタル委員選擧ノ件ヲ院議ニ付スル旨ヲ宣告ス

委員選擧ニ關スル動議　恆松隆慶君（百四十六番）ヨリ左ノ動議ヲ提出ス

本案ノ審査ヲ付託スヘキ委員ノ選擧ハ議長ノ指名ニ依ルヘシ

動議採用　議長ハ院議ニ諮ヒ之ヲ採用スル旨ヲ宣告ス

○第十七　明治三十八年勅令第百九十四號（承諾ヲ求ムル件）（政府提出）

議事　議長ハ議事日程第十七ニ掲載シタル議案ヲ院議ニ付スル旨及其ノ朗讀ハ之ヲ省略スル旨ヲ宣告ス

提出ノ趣旨辯明　阪谷大藏大臣ハ本案ノ趣旨ヲ辯明ス

○第十八　右議案ノ審査ヲ付託スヘキ委員ノ選

百四十五

議事

議長ハ議事日程第十八ニ掲載シタル委員選擧ノ件ヲ院議ニ付スル旨ヲ宣告ス

委員選擧ニ關スル動議

恆松隆慶君（百四十六番）ハ左ノ動議ヲ提出ス

本案ノ審査ヲ付託スヘキ委員ノ選擧ハ議長ノ指名ニ依ルヘシ

動議採用

議長ハ院議ニ諮ヒ之ヲ採用スル旨ヲ宣告ス

議事延期

議長ハ議事日程第十九會計法中改正法律案（小川平吉君外三名提出）ニ付テハ提出者ヨリ一時其ノ會議ヲ延期セラレタキノ請求アル旨ヲ告ケ院議ニ諮ヒ之ヲ許可スル旨ヲ宣告ス

委員ノ指名次回ノ議事日程散會

議長ハ委員中未タ指名セサル分及次回ノ議事日程ハ追テ公報ヲ以テ通知スル旨ヲ告ケ散會ヲ宣告ス時ニ午後二時十三分ナ

# 衆議院議事錄

第二十二卷　第五

明治三十九年二月一日(木曜日)

午後一時開議

議長杉田定一君

書記官長林田龜太郎君著席

當日ノ國務大臣及政府委員ノ出席左ノ如シ

國務大臣

陸軍大臣　寺內正毅君

農商務大臣　松岡康毅君

外務大臣　加藤高明君

大藏大臣　法學博士　阪谷芳郎君

遞信大臣　山縣伊三郎君

司法大臣　松田正久君

內務大臣　原敬君

政府委員

内務省警保局長　古賀廉造君
臺灣總督府財務局長　祝辰巳君
大藏次官　若槻禮次郎君
煙草專賣局長　仁尾惟茂君
大藏省理財局長　水町袈裟六君
大藏省主稅局長　櫻井鐵太郎君
大藏省主計局長　荒井賢太郎君
煙草專賣局書記官　濱口雄幸君
大藏書記官　永濱盛三君
大藏書記官　菅原通敬君
大藏書記官　市來乙彥君
司法省參事官　齋藤十一郎君

遞信省經理局長　關宗喜君

議事日程　第三號

第一　日本興業銀行法中改正法律案（政府提出、貴族院送付）　第一讀會
第二　右議案ノ審査ヲ付託スヘキ委員ノ選擧
第三　臺灣銀行法中改正法律案（政府提出、貴族院送付）　第一讀會
第四　右議案ノ審査ヲ付託スヘキ委員ノ選擧
第五　明治三十五年法律第二十九號中改正法律案（政府提出、貴族院送付）　第一讀會
第六　右議案ノ審査ヲ付託スヘキ委員ノ選擧
第七　明治三十一年法律第三號廢止法律案（政府提出）　第一讀會ノ續（委員長報告）

諸般ノ報告

議長ハ書記ヲシテ左ノ報告ヲ朗讀セシム

一　政府ヨリ提出セラレタル議案左ノ如シ（一月二六日）

一　明治三十六年度歳入歳出總決算
一　明治三十六年度各特別會計歳入歳出決算
一　明治三十六年度歳入歳出決算檢査報告
一　貴族院ヨリ送付セラレタル議案左ノ如シ（一月二十七日）
一　日本興業銀行法中改正法律案
一　臺灣銀行法中改正法律案
一　明治三十五年法律第二十九號中改正法律案
一　中西六三郎君ヨリ北海道廳長官官地不當拂下ニ關シ政府ニ質問ヲ提出セラレタリ（一月三十一日）
一　久保田與四郎君、森田卓爾君ヨリ法律案提出等ニ關シ政府ニ質問ヲ提出セラレタリ（二月一日）
一　去月二十五日ノ決議ニ係ル委員ニ即日左ノ諸君ヲ指名シタリ

一　國債整理基金特別會計法案外一件委員

長谷場純孝君　改野耕三君　渡邊修君　多田作兵衛君　菅原傳君　齋藤珪次君　松本孫右衛門君　上埜安太郎君　鈴木藤三郎君　北村左吉君　漆昌巖君　宮崎榮治君

竹田千代足君
立川雲平君
大石正己君
藤澤幾之輔君
角田眞平君
守屋此助君
波多野傳三郎君
合田福太郎君
尾形兵太郎君
西村眞太郎君
望月長夫君
高梨哲四郎君
藻寄鉄五郎君



岡田治衞武君
鈴木摠兵衞君
兼松灝君
横田虎彦君
荒川五郎君
濱田國松君
島田三郎君
淺野陽吉君
國谷亨君
鵜飼退藏君
小田貫一君

一 軍艦水雷艇補充基金ノ組入ニ關スル法律案委員

内藤魯一君

一　鐵道敷設法中改正法律案委員

毛里保太郎君
永島龜代司君
粕谷義三君
星　松三郎君
安田勳君
寺井純司君
武市庫太君
山口熊野君
山崎艮純君
上野彌一郎君
大岡育造君
石井信君

向坂弘君
高橋安爾君
森茂生君
坂元英俊君
久保彦太郎君
鳥山敬二郎君
田村惟昌君
松原九郎君
内藤利八君
佐藤伊助君
森田卓爾君
木下謙次郎君
齋藤勘七君

一　明治三十一年法律第三號廢止法律案委員

持田若佐君
駒林廣運君
河上英君
大野龜三郎君
三井忠藏君
佐藤里治君
岡本金太郎君
菊池武德君
板東勘五郎君
川眞田德三郎君
千葉禎太郎君
柳田藤吉君



一　産業試驗費講習費國庫補助法案委員

東一左右君
林小參君
石田仁太郎君
小田文行君
牧野逸馬君
石谷傳四郎君
松井源內君
山本幸彥君
神前修三君
瀧口吉良君
安念次左衞門君
山口達太郎君