

昭和九年

三重縣統計書

第二編

三重縣

昭和十一年二月刊行

正 誤 表

頁	表號	箇 所	誤	正
32	16	一志郡宇氣郷村收穫高水稻總數	2,124	2,545
"	"	一志郡豐地村作付反別總數	218.8	218.0
"	"	水稻總數	217.2	217.9
33	"	安濃郡片田村水稻一石=付價格	29.82	27.82
145	33	花岡町販賣肥料ノ雜肥料數量	5,010	51,010
162	—	表 號	35山羊	38山羊
166	43	昭和七年成牛牝頭數	3,220	3,220
172	45	三重郡楠村産卵價額	19,569	19,562
173	"	鈴鹿郡石樂師村成禽雌羽數	17,500	15,750
179	46	河藝郡成禽雌價額	24	26
203	63	マダケ其ノ他ノ公共團體有數量	405	450
224	70	三重郡私有針葉樹林伐採面積	10.6	10.8
246	80	鰍釣漁業鮪漁獲高數量	1,1078	11,107
273	94	昭和四年廣巾綿糸ノ數量	268,425	268,485
292	111	名賀郡總價額	453,199	453,119
207	122	昭和四年水引價額	19,060	19,600
319	137	南牟婁郡溫度計價額	231	232

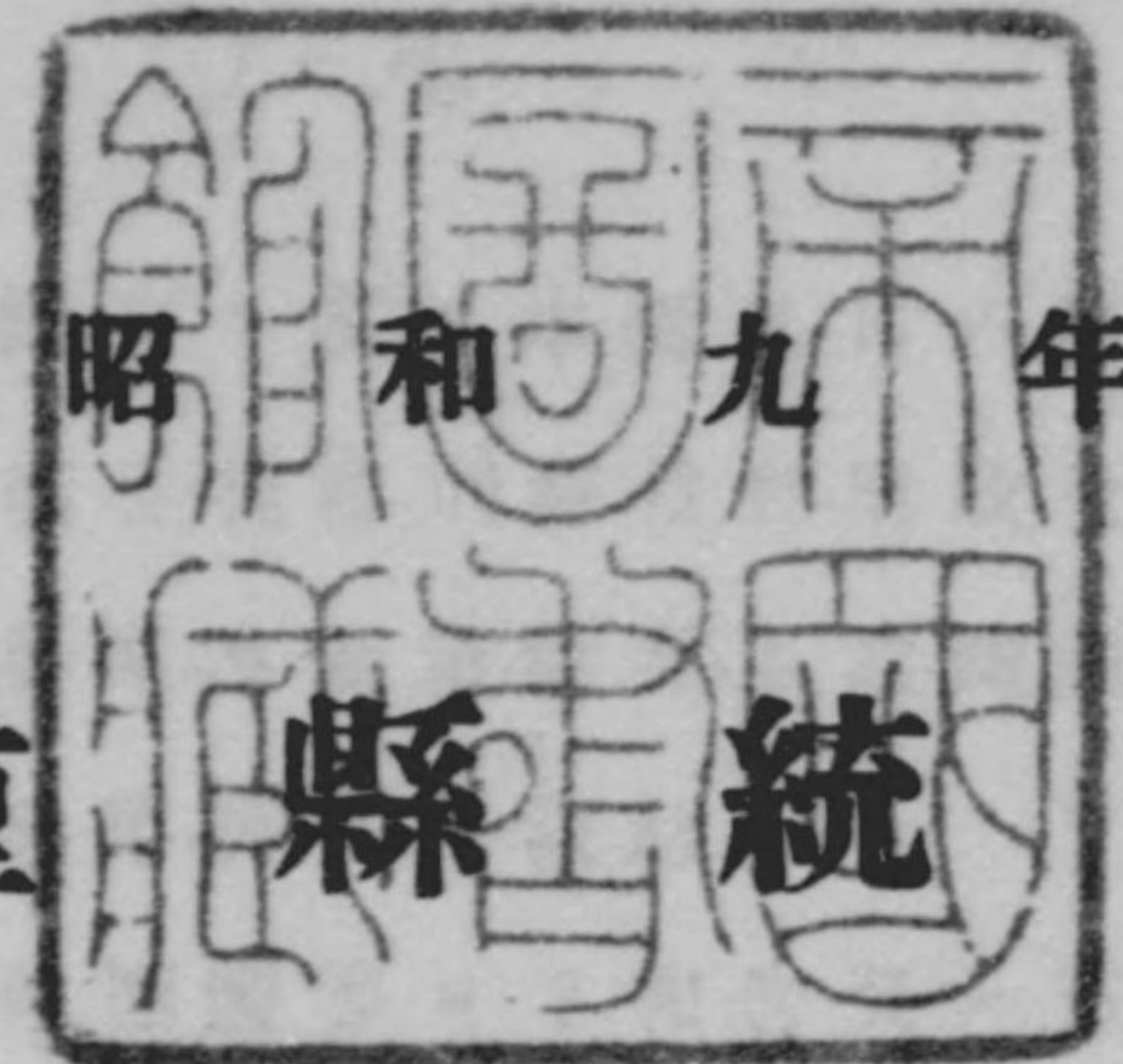

三 重 縣 統 計 書
第 二 編

三 重 縣

昭和十一年二月刊行



14.4-517

昭和九年 三重縣統計書

○ 凡 例

- 本縣統計書ハ次ノ三編ヨリ成リ本編ヲ其ノ第二編トス
 - 第一編 土地・戸口・衛生・警察・刑務・裁判・財政・交通・土木・議會・官公吏及公文書
 - 第二編 産業(氣象・農業・水産業・鑛業・工業・商業・金融・産業諸團體)
 - 第三編 學事・社寺・兵事・褒賞及救助
- 本編ハ各官公衙其ノ他團體等ヨリ報告又ハ蒐集セル材料ニ依リ主トシテ昭和九年ノ事實ヲ掲載ス尙既往數年ニ遡リ各年ノ總數ヲ列記シテ其ノ消長ヲ覽ルニ便セリ
- 諸表題目中何々(一)(二)(三)ト記スルモノハ同類ノ事實ヲ數表ニ分割シ若ハ同一ノ事實ヲ異様ニ表章セルモノナリ
- 表中ニ何年又ハ何年度ト記スルハ一曆年間又ハ一會計年度間ノ事實何年何月何日現在トハ其ノ月日ニ於ケル現在數ナリ
- 表中事實ナキ年次及郡市町村名ハ之ヲ省略セリ
- 諸表ノ數位ハ圓・石・段・貫・斤等ノ一位ニ止メ以下端數ハ四捨五入スト雖一位以下ノ小數ヲ知ル必要アルモノハ其ノ單位ニ「 \cdot 」ヲ附シ以下二位ニ止ム而シテ千位及百萬位ニハ「 \cdot 」ヲ附ス
- 諸表中(...)ヲ填セルハ調査ノ闕如スルモノ及事實ノ疑ハシキモノ(-)ヲ填セルハ全ク事實ナキモノ(○)ヲ填セルハ事實アルモ少數ニシテ掲記スルニ足ラサルモノナリ
- 前記ノ外特ニ異例ノ方法ヲ以テ掲記セルモノハ各其ノ表末ニ説明セリ
- 累年ノ數字ニシテ前年刊行ノ統計表ト異ナルモノアルハ誤謬訂正ヲ爲シタルニ由ル

昭和十一年二月

三重縣總務部統計課



書 信 三 重 縣 總 務 部

線 重 三

計 計 年 十 一 十 一 年



◇ 水 產 業

72. 水產業戶口	231
73. 漁船ノ一(現在數)	232
74. 漁船ノ二(新造船數)	232
75. 漁船ノ三(廢用船數)	233
76. 遺棄漁船	233
77. 水產物價額	235
78. 沿岸漁獲物	236
79. 遠洋漁業ノ一(總數)	243
80. 遠洋漁業ノ二(種類別)	244
81. 水產養殖	248
82. 水產製造物	252

◇ 鑛 業

83. 鑛產物	256
84. 石材・土石及鑛水	257

◇ 工 業

85. 工業戶口	259
86. 工業物價額	260
87. 蠶絲類ノ一(總數)	264
88. 蠶絲類ノ二(器機絲)	266
89. 蠶絲類ノ三(座絲絲)	268
90. 蠶絲類ノ四(玉絲)	268
91. 真 絲	270
92. 紡 績	270
93. 織物價額	271
94. 綿 織 物	272
95. 絹織物及絹織交織物	276
96. 麻織物及麻交織物	278
97. 毛織物及毛交織物	280
98. 染 物	281
99. 晒	283
100. 製 絲	283
101. メリヤス製品	284
102. 亞鉛錫力細工	284
103. 鑄 物	285
104. 瓦及土管	286
105. 陶 磁 器	286
106. 製 鹽	287
107. 植 物 油	288
108. 和 紙	288
109. 人造肥料	289
110. 木 製 品	290
111. 酒 類	292
112. 醬油・味噌及酢	294
113. 麥粉及澱粉	296
114. 寒 天	296
115. 罐 詰	297
116. 乳肉製品	298

117. 菓子及餡	298
118. 麵飽及餅	298
119. 清涼飲料及水	300
120. 麵 類	302
121. 液 物	304
122. 紙 製 品	306
123. 竹 製 品	308
124. 祀神製品	308
125. 藤 製 品	309
126. 蠶表・英産及花産	309
127. 真 田	310
128. 皮革製品	310
129. 製 革	311
130. 刷 子 及 刷 毛	311
131. 漆 器	312
132. 帽 子	312
133. 蠶 網	313
134. 蠶 製 品	313
135. 工業物雜類	314
136. 度量衡器販賣	318
137. 計量器販賣	319
138. 度量衡檢定成績	319
139. 量器檢定成績	320
140. 衡器檢定成績	320
141. 度量衡器第一種取締成績	321

◇ 商 業

142. 商業戶口	322
143. 商工會議所	323
144. 公設物品陳列所	323
145. 會社營業別ノ一(總數)	324
146. 會社營業別ノ二(細別)	328
147. 會社拂込額本金又ハ出資額	332

◇ 金 融

148. 郵便貯金	335
149. 產業組合貯金	336
150. 銀行貯蓄預金	336
151. 產業組合貸付金及借入金	337
152. 三重縣農工銀行貸付金ノ一(總數)	338
153. 三重縣農工銀行貸付金ノ二(年限別)	338
154. 三重縣農工銀行貸付金ノ三(借主別)	340
155. 銀行預金貸付金	340
156. 銀行貸付利子割引歩合	342
157. 銀行内國爲替	342
158. 銀行外國爲替	343
159. 郵便爲替	343

◇ 産業諸團體

160. 實業組合及産業團體數	344
-----------------	-----

主要生産物價額 (昭和九年)



産業別生産額指數

(大正十四年ヲ100トス)

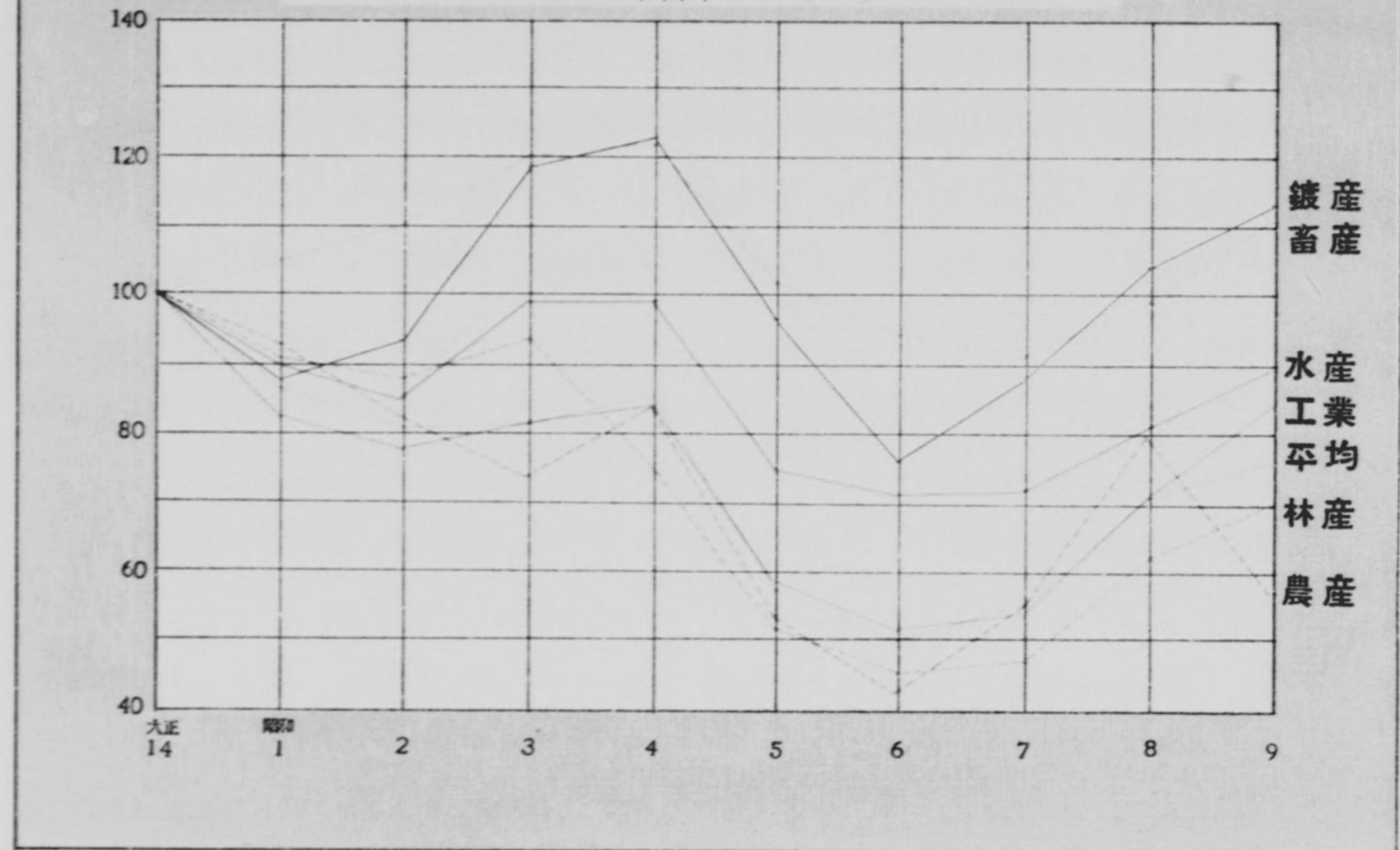

要 覽

1. 生 產 物 價 額

	年	總 額	農 業				礦 業	工 業	現住一戶當
			農耕及蠶業	畜 產	林 業	水 產 業			
大 正	13	304,351,352	97,608,431	3,586,216	12,091,380	15,194,131	795,942	175,075,202	1,437
	14	319,149,618	96,373,535	3,550,491	11,450,353	16,834,535	738,028	190,202,676	1,486
昭 和	1	277,103,985	89,581,106	3,733,298	10,460,294	15,125,860	647,994	157,555,433	1,272
	2	257,167,565	79,473,317	3,916,990	10,065,846	14,280,891	693,780	148,737,241	1,173
"	3	259,821,583	71,316,748	4,239,834	10,790,622	16,786,036	884,759	155,783,534	1,273
	4	272,652,626	81,675,398	4,343,339	8,584,655	16,616,490	913,035	160,519,709	1,223
"	5	186,214,666	52,362,405	3,617,199	5,896,398	13,783,934	718,051	110,881,687	807
	6	161,878,462	42,327,849	3,342,584	5,235,628	12,105,353	563,271	98,303,777	704
"	7	178,103,915	53,488,593	3,242,887	5,450,895	12,145,577	654,514	103,121,449	770
	8	226,497,130	65,557,024	3,532,032	7,144,979	13,613,965	771,172	135,877,958	976
"	9	243,928,444	55,317,458	3,971,911	7,919,753	15,122,149	837,351	160,759,822	1,045
桑 名 郡	名 辨	17,026,567	2,040,015	251,772	50,870	672,886	14,693	13,996,331	1,295
	重	5,220,164	3,195,477	128,787	207,684	8,273	55,863	1,624,080	565
	三	35,031,819	5,849,079	432,278	130,926	1,484,160	94,575	27,040,801	1,792
鈴 河 安	鹿 嶋	7,070,498	4,147,106	265,901	257,069	6,818	37,031	2,356,573	617
	安	8,264,415	4,354,839	301,302	34,335	391,109	7,520	3,175,260	625
	一 飯 多	4,415,821	2,633,220	140,588	140,537	13,704	78,569	1,409,203	803
度 阿 名	志 南 氣	12,566,130	6,626,088	375,792	946,993	329,409	26,747	4,261,101	692
	會 山 賀	5,757,718	3,889,327	121,253	824,589	207,617	28,421	686,511	495
津 日 市	多	5,150,668	3,144,470	118,417	632,330	117,215	16,593	1,121,643	570
	市	23,793,367	4,516,897	231,784	879,597	2,801,446	96,803	15,266,840	1,268
宇 治 山 田 市	市	9,234,575	5,004,452	315,872	340,592	32,658	110,628	3,430,373	634
	市	6,162,927	3,938,982	234,731	581,054	12,476	27,868	1,367,816	689
長 木 伊 會 島 村	摩 斐 婁	6,892,918	1,889,922	112,092	123,130	4,200,704	7,330	559,740	498
	半	5,626,176	493,539	63,107	1,342,037	3,255,229	43,781	428,483	582
津 日 市	市	4,964,452	1,813,861	94,063	1,387,483	1,046,259	186,113	436,673	407
	市	29,782,114	507,691	327,193	380	229,147	—	28,717,703	2,070
宇 治 山 田 市	市	34,364,634	388,049	91,943	—	235,643	1,363	33,647,636	2,846
	市	14,324,194	181,211	160,049	38,445	28,318	270	13,915,901	1,366
長 木 伊 會 島 村	市	8,279,287	703,233	204,987	1,652	49,078	3,183	7,317,154	1,092
	市	17,026,567	2,040,015	251,772	50,870	672,886	14,693	13,996,331	1,295
桑 西 城	名 町	10,130,149	76,810	17,970	56	170,338	180	9,864,795	1,733
	南 村	1,827,039	212,003	79,483	21,363	5,385	—	1,508,805	984
	村	481,437	120,465	11,709	—	152,220	22	197,021	839
桑 在 深	部 村	139,087	121,609	2,950	2,370	—	217	11,941	582
	良 谷 村	499,321	120,934	20,262	8,350	1,644	1,151	346,980	1,083
野 古 古	村	517,167	157,317	12,474	10,889	173	—	336,314	692
	代 濱 美 村	135,905	122,652	4,059	277	1,070	5,113	2,734	647
多 七 楠	村	165,586	150,070	4,831	2,849	—	290	7,546	613
	村	113,949	85,545	188	2,642	—	6,220	19,354	570
長 木 伊 會 島 村	度 取 村	1,369,578	157,606	18,265	1,036	1,868	1,500	1,189,303	2,609
	村	139,639	98,043	7,044	—	4,589	—	29,963	418
長 木 伊 會 島 村	村	354,025	94,671	1,264	699	1,836	—	255,555	1,609
	村	475,954	220,695	10,005	40	20,472	—	224,742	602
長 木 伊 會 島 村	村	461,145	183,610	38,000	—	238,535	—	1,000	877
	村	216,586	117,985	23,268	299	74,756	—	278	626

1. 生産物價額 (續)

	總額	農 業			水産業	礦 業	工 業	現住一戸當
		農耕及蠶業	畜 産	林 業				
員 辨 郡	5,220,164	3,195,477	128,787	207,684	8,273	55,863	1,624,080	565
阿 下 喜 町	216,417	126,372	5,232	2,499	553	162	81,599	418
久 米 長 村	490,228	151,332	5,564	927	309	6,000	326,096	1,153
大 長 村	193,348	144,411	4,095	1,311	1,190	—	42,341	518
梅 戶 井 村	453,173	261,002	53,792	1,011	3,810	290	138,268	634
三 里 村	89,324	76,444	4,350	1,909	402	640	5,579	415
石 樽 村	334,524	262,831	4,692	45,881	41	4,165	16,914	472
丹 生 川 村	123,433	118,630	3,203	133	—	160	6,307	338
治 田 村	258,876	207,512	2,250	26,883	725	1,068	20,438	429
東 藤 原 村	134,768	85,278	3,965	958	150	35,611	8,806	369
西 藤 原 村	78,290	51,891	1,254	12,890	45	450	11,760	305
白 瀨 田 村	142,835	103,492	985	26,886	18	490	10,964	365
立 田 村	512,305	50,911	712	21,388	—	375	438,919	2,511
中 里 村	193,283	162,773	4,505	15,085	—	2,120	8,800	381
十 社 村	269,412	224,527	2,731	33,169	73	1,091	7,821	363
山 郷 村	200,946	135,213	1,029	2,600	375	252	61,477	502
笠 田 村	349,093	165,269	3,312	5,510	420	50	174,532	821
大 泉 原 村	263,243	165,823	2,018	1,410	—	963	92,029	592
大 泉 村	180,399	155,195	14,686	973	—	1,289	8,256	555
稻 部 村	179,729	155,512	5,403	953	61	465	17,335	478
神 田 村	297,028	249,890	1,769	4,245	55	150	40,919	566
七 和 村	249,510	140,169	3,240	1,063	46	72	104,920	756
三 重 郡	35,031,819	5,849,079	432,278	130,926	1,484,160	94,575	27,040,801	1,792
富 田 町	3,248,761	91,245	11,256	—	846,804	—	2,299,456	1,706
洲 原 町	14,345,091	19,782	3,503	—	340,550	—	13,981,256	6,660
菰 野 町	296,438	223,871	12,268	11,711	420	2,594	45,574	327
日 永 村	979,379	271,907	4,857	259	—	1,547	700,809	1,316
楠 原 村	2,820,974	161,223	24,879	240	66,492	—	2,568,140	3,668
河 原 村	293,257	218,995	7,467	160	404	350	65,831	649
内 部 村	420,108	311,876	7,388	570	—	1,688	98,586	665
小 山 田 村	516,096	310,378	14,945	5,735	—	1,525	183,453	723
水 深 村	335,254	311,339	8,858	27,327	576	4,453	32,651	747
四 常 川 村	2,240,675	212,878	32,744	3,311	—	713	1,991,029	2,364
鄉 島 村	855,845	186,030	27,857	—	620	641,338	1,662	1,662
川 島 村	433,817	172,691	6,900	23,883	—	3,025	227,318	1,095
神 前 村	601,172	235,958	121,954	1,132	—	26,781	215,347	1,042
櫻 種 村	722,374	213,072	14,034	1,868	970	208	492,222	1,325
千 種 村	287,119	243,716	4,285	6,700	—	19,980	12,438	413
龜 川 原 村	310,923	254,270	7,808	1,786	—	—	47,059	498
縣 重 村	319,837	296,557	17,785	360	400	280	4,455	617
三 重 村	753,227	235,491	19,098	4,260	—	2,250	495,118	1,227
羽 津 村	288,034	145,116	7,013	205	8,650	2,690	124,360	465
川 越 日 村	1,279,543	155,318	27,971	—	218,744	18,000	859,510	1,371
朝 日 村	384,652	203,147	16,350	6,401	—	—	158,754	772
大 矢 知 村	1,450,400	158,788	6,019	2,458	—	800	1,282,335	2,221
八 下 郷 野 村	691,414	225,852	8,935	9,454	—	1,767	444,406	1,358
野 村	158,226	128,136	4,245	81	—	80	25,684	437
保 々 村	286,766	267,549	5,790	1,893	150	72	11,312	515
竹 永 上 村	200,971	184,979	3,133	499	—	157	12,203	579
朝 上 村	456,466	404,865	5,936	20,633	—	4,925	20,107	545

1. 生産物價額 (續)

	總額	農 業			水産業	礦 業	工 業	現住一戸當
		農耕及蠶業	畜 産	林 業				
鈴 鹿 郡	7,070,498	4,147,106	265,901	257,069	6,818	37,031	2,356,573	617
龜 山 町	2,332,890	524,257	25,260	7,566	6,473	2,630	1,766,704	880
關 邊 町	299,210	140,282	14,433	16,236	181	696	127,382	383
神 邊 村	225,506	198,063	8,370	6,266	—	1,309	11,498	611
坂 下 村	118,628	40,578	718	72,585	—	—	4,747	674
加 大 生 村	139,144	97,998	698	36,657	—	1,561	2,230	404
豐 生 村	243,339	215,741	1,010	5,518	55	486	20,529	561
國 府 村	434,492	347,055	10,080	6,330	—	950	70,077	690
井 田 川 村	379,465	320,919	29,614	5,139	—	4,325	19,468	548
庄 野 村	179,203	130,258	28,889	175	109	4,200	15,572	584
高 津 瀬 村	254,780	200,773	8,640	2,628	—	240	42,499	500
牧 石 藥 師 村	224,756	185,331	36,107	156	—	—	3,162	864
石 藥 師 村	429,169	202,163	61,297	5,075	—	216	160,418	783
久 問 田 村	294,575	244,140	12,528	1,924	—	423	35,560	490
深 伊 深 村	348,149	318,271	4,216	8,488	—	1,306	15,868	521
椿 伊 深 村	214,591	174,447	6,475	24,311	—	2,492	6,866	413
庄 内 村	208,053	182,047	3,687	5,528	—	3,072	13,719	415
川 崎 村	280,876	249,631	9,743	371	—	3,280	17,851	539
野 登 川 村	282,509	218,695	2,494	36,530	—	6,645	18,145	464
白 登 川 村	181,163	156,457	1,642	15,586	—	3,200	4,278	536
河 懸 郡	8,264,415	4,354,339	301,302	34,385	391,109	7,520	3,175,260	625
白 子 町	656,874	254,581	21,190	48	32,393	—	348,662	512
神 身 田 町	441,525	36,449	32,027	—	350	—	372,699	462
一 身 田 町	961,411	229,024	8,136	450	10,732	102	712,967	1,015
稻 生 村	317,728	226,543	6,960	520	—	1,200	82,505	639
天 名 川 村	274,433	239,037	9,821	1,343	620	248	23,364	762
合 川 村	241,042	214,230	8,587	2,320	—	2,450	13,455	543
榮 上 野 村	295,332	207,673	14,410	—	6,805	—	66,494	535
豐 津 村	310,238	200,998	76,153	282	13,488	30	19,287	516
川 津 村	308,369	63,947	15,680	—	66,499	—	162,243	552
黑 田 村	291,227	260,974	3,672	3,101	—	—	23,480	654
白 塚 村	234,065	78,800	4,182	29	91,103	—	59,951	338
栗 塚 真 村	298,191	119,633	6,180	—	3,836	—	168,542	795
大 高 野 尾 村	331,617	253,442	19,620	5,994	—	—	52,561	576
本 野 尾 村	145,259	103,183	5,803	2,587	—	—	33,686	613
本 野 尾 村	242,641	149,331	5,145	345	—	1,842	85,978	489
明 飯 野 村	255,515	212,112	2,460	8,993	25	—	31,925	482
河 野 曲 村	224,200	183,082	8,033	4,000	—	21	29,064	675
野 曲 村	488,034	291,501	6,874	2,068	—	195	187,396	897
一 箕 宮 村	456,594	322,231	19,797	250	282	510	113,524	664
田 垣 村	311,611	185,157	4,130	—	15,723	—	106,601	713
若 垣 村	646,419	375,932	13,802	710	—	759	255,216	792
松 垣 村	532,040	146,979	8,640	1,345	149,253	163	225,660	624

1. 生 産 物 價 額 (續)

地 名	總 額	農 業			水 産 業	礦 業	工 業	現住一戸當
		農耕及蠶業	畜 産	林 業				
安 濃 郡	4,415,821	2,633,220	140,588	140,537	13,704	78,569	1,409,203	803
藤神安濃	222,069	169,045	36,532	775	12,278	—	3,438	633
水戸東形	605,240	291,453	44,045	5,022	242	62,250	202,228	1,081
片高長辰	1,290,384	269,831	8,576	1,138	—	5,000	1,005,839	2,874
章村安明	295,387	229,323	8,453	6,376	—	275	50,960	649
西院	220,470	200,952	1,923	3,875	162	4,585	8,973	547
生主濃合	177,735	107,629	9,437	11,089	—	126	49,454	731
西院	144,300	106,821	907	32,873	147	1,100	2,452	458
西院	179,421	166,929	609	10,835	—	8	1,040	442
西院	178,930	168,265	1,663	6,167	—	—	2,835	484
西院	240,963	183,722	14,396	614	—	840	41,391	767
西院	280,746	254,050	2,361	2,505	700	2,040	19,090	709
西院	201,771	189,710	3,676	1,669	—	1,020	5,696	525
西院	222,884	205,998	2,506	3,573	175	625	10,007	553
西院	90,726	73,050	5,094	6,822	—	—	5,760	288
西院	64,795	16,441	410	47,204	—	700	40	487
一 志 郡	12,566,130	6,626,088	375,792	946,993	329,409	26,747	4,261,101	692
久香桃戸	1,719,238	263,288	91,845	1,270	738	10,380	1,351,717	851
良園木	518,463	168,976	35,193	—	197,229	—	117,055	705
七稻嶺大	295,291	230,021	3,435	34	—	490	61,311	765
大川俣八	343,968	239,617	2,200	4,450	190	—	97,511	875
大川俣八	292,618	190,055	5,522	3,870	—	264	92,907	661
大川俣八	119,667	112,227	4,729	2,144	218	—	349	665
大川俣八	238,747	193,502	11,250	26,845	—	—	2,150	492
大川俣八	267,725	226,350	4,958	3,124	—	367	32,926	500
大川俣八	1,252,588	195,007	4,047	8,120	1,010	1,780	1,042,624	2,582
大川俣八	261,652	216,359	5,019	11,572	120	1,145	27,437	415
大川俣八	175,718	153,956	2,743	15,051	—	100	3,868	503
大川俣八	217,308	185,854	1,290	25,938	89	—	4,137	525
城家竹八	71,510	41,590	18	28,138	88	—	1,676	675
城家竹八	272,036	149,552	6,301	15,581	410	—	100,192	573
城家竹八	140,427	73,117	2,397	44,627	1,046	246	18,994	423
城家竹八	305,411	123,029	544	103,308	—	—	78,530	394
太伊八多	150,821	106,568	1,567	20,043	91	420	22,132	389
太伊八多	105,054	82,642	1,920	18,390	10	—	2,092	344
太伊八多	226,577	60,601	2,494	133,532	—	60	29,890	477
太伊八多	295,231	115,380	1,573	165,570	—	725	11,933	576
下宇波中	127,776	87,758	161	32,677	—	353	6,827	394
下宇波中	212,520	102,553	6,530	98,105	—	—	5,332	463
下宇波中	390,480	203,107	5,686	58,131	818	879	121,859	611
下宇波中	281,851	162,792	1,593	110,276	190	153	6,847	736
豐川高中	275,191	209,652	7,236	3,618	226	3,400	51,059	709
豐川高中	352,998	320,447	4,251	137	—	—	28,163	520
豐川高中	820,769	157,355	5,541	752	2,720	3,990	650,411	2,525
豐川高中	272,315	231,971	4,753	680	280	200	34,431	602
豐中阿米	238,299	201,400	6,748	—	50	—	30,101	740
豐中阿米	306,815	259,154	2,718	—	622	—	44,321	583
豐中阿米	332,073	281,563	1,460	8,508	51	245	40,246	725
豐中阿米	287,524	222,423	10,159	—	—	—	54,942	661
松天鶴	176,837	57,262	1,367	—	71,948	—	46,210	363
松天鶴	197,699	181,036	5,137	—	3,003	—	8,523	487
松天鶴	294,671	200,797	80,350	—	11,324	—	2,200	1,138
小野高	180,332	160,460	14,180	72	—	—	5,620	569
小野高	350,677	300,843	4,395	120	34,072	110	11,137	630
小野高	197,253	152,824	24,482	2,310	2,866	1,440	13,331	634

1. 生 産 物 價 額 (續)

地 名	總 額	農 業			水 産 業	礦 業	工 業	現住一戸當
		農耕及蠶業	畜 産	林 業				
饒 南 郡	5,757,718	3,889,327	121,253	824,589	207,617	28,421	686,511	495
柿花粥	336,588	158,256	2,951	55,190	2,700	907	116,584	355
野岡見	498,694	325,622	8,750	7,100	—	1,645	155,577	490
野岡見	369,972	234,573	6,661	112,975	1,150	1,818	12,795	333
港松尾	307,560	134,893	11,401	—	156,674	—	4,592	685
港松尾	269,038	250,295	2,639	8,586	—	—	7,518	647
港松尾	211,583	177,516	5,966	140	100	—	27,861	320
伊勢大茅	332,492	301,074	11,369	3,812	—	825	15,412	651
伊勢大茅	284,880	204,007	1,610	58,848	—	—	20,415	433
伊勢大茅	194,954	133,472	2,972	28,669	506	647	28,688	463
大宮川	153,304	97,351	9,009	31,180	—	450	15,314	263
大宮川	221,538	115,468	1,346	94,676	490	1,183	8,375	351
大宮川	207,359	108,252	5,678	83,134	676	376	9,243	367
森波射	191,928	45,276	552	143,327	563	9	2,201	392
森波射	275,591	81,087	2,826	178,536	2,490	486	10,166	619
森波射	427,156	321,601	16,080	4,107	1,456	—	83,912	580
柳朝西	324,087	257,479	4,407	10,686	1,925	1,125	48,465	763
柳朝西	334,158	318,171	7,826	170	2,642	—	5,349	941
柳朝西	246,055	177,747	4,829	826	35,126	17,450	10,077	447
機漕	281,772	186,643	10,012	380	359	—	84,378	817
機漕	269,009	260,544	4,369	2,247	760	1,500	19,599	642
多 氣 郡	5,150,668	3,144,470	118,417	632,330	117,215	16,593	1,121,643	570
相大東	295,334	243,546	7,205	1,746	1,887	797	40,153	445
相大東	596,087	185,879	10,885	650	76,070	—	322,603	1,167
相大東	223,905	201,397	5,000	500	3,416	—	13,592	597
下上明	459,120	345,666	20,333	45	14,247	100	78,729	1,023
下上明	344,700	260,096	10,830	3,219	342	154	70,059	717
下上明	208,223	160,221	12,635	289	150	650	34,278	346
齊西佐	435,443	311,015	7,313	3,023	147	8,710	105,235	849
齊西佐	289,388	159,360	7,363	6,917	1,949	2,160	111,639	869
齊西佐	391,470	272,252	15,385	22,292	—	200	81,341	609
津丹五	247,668	186,190	3,439	8,262	35	270	49,472	724
津丹五	168,822	127,770	5,080	9,653	—	846	25,473	552
津丹五	289,699	180,160	1,981	42,514	585	172	64,287	329
川三萩	303,083	156,641	3,623	52,792	2,180	455	87,392	493
川三萩	296,321	144,406	1,424	112,492	7,999	610	29,390	377
川三萩	270,827	160,575	4,279	99,595	1,903	300	4,175	312
領大	126,411	40,647	848	78,092	4,490	1,049	1,285	357
領大	204,167	8,649	794	190,249	1,815	120	2,540	620

1. 生産物價額 (續)

總 額	農 業			水 産 業	礦 業	工 業	現住一戸當	
	農耕及蠶業	畜 産	林 業					
度 會 郡	23,793,367	4,516,897	231,784	879,597	2,801,446	96,803	15,266,840	1,268
神 社 町	176,324	115,971	5,520	—	6,513	6,600	41,720	364
大 湊 町	404,727	32,905	2,847	—	22,563	80,000	266,412	902
田 丸 町	369,644	130,489	4,198	3,013	—	—	231,944	709
二 見 町	400,584	148,758	22,277	2,553	84,679	450	141,867	378
小 俣 町	12,594,958	189,171	20,764	9,095	1,645	836	12,373,447	11,662
宮 本 村	124,794	108,077	2,869	7,143	600	466	5,639	427
沼 四 村	213,546	141,939	500	67,544	1,771	—	1,792	615
四 木 郷 村	224,302	187,148	10,179	4,662	1,030	200	21,033	295
濱 郷 村	300,966	147,275	23,480	305	4,1785	100	88,021	318
御 濱 村	1,306,938	140,912	5,935	—	—	—	1,160,091	2,160
豐 濱 村	742,555	457,902	6,210	352	46,493	656	230,942	919
北 濱 村	544,939	297,541	15,819	—	186,579	450	44,550	619
有 田 村	715,225	267,559	6,049	929	100	270	440,318	1,806
東 外 城 田 村	293,724	261,277	6,840	4,780	—	2,710	18,117	607
下 外 城 田 村	193,937	150,085	4,657	525	1,050	1,575	36,045	382
下 外 城 田 村	269,486	238,790	4,040	2,735	240	—	23,681	606
內 城 川 村	247,894	187,642	2,712	29,423	3,848	—	24,269	409
中 川 村	139,624	99,560	176	31,807	34	18	8,029	401
七 保 村	273,892	158,974	974	102,665	1,337	525	9,417	430
瀧 原 村	212,323	106,210	13,358	68,602	3,122	428	20,603	293
柏 崎 村	158,806	86,839	8,092	62,205	390	—	1,280	286
大 內 山 村	184,179	82,173	21,605	71,961	—	—	8,440	401
島 津 村	270,055	35,005	779	5,765	228,076	—	430	438
吉 津 村	175,296	52,150	9,169	52,827	44,944	482	15,724	250
鷗 倉 村	297,168	47,903	5,945	18,785	219,372	120	5,043	545
中 之 瀨 村	403,165	43,881	6,387	25,590	323,319	—	3,988	894
一 瀨 村	191,519	90,908	792	99,367	225	27	200	530
小 川 村	129,833	74,236	1,087	51,493	1,519	180	1,318	469
惠 原 村	212,746	102,687	3,182	98,769	2,282	150	5,676	505
南 海 村	475,067	39,506	1,586	3,953	422,052	—	7,670	847
五 ヶ 所 村	817,846	126,335	11,169	36,097	620,511	560	23,174	1,298
宿 田 村	552,320	19,512	901	340	529,827	—	1,740	1,029
神 原 村	174,985	147,277	1,686	16,312	5,490	—	4,220	603
阿 山 郡	9,234,575	5,004,452	315,872	340,592	32,658	110,628	3,430,373	634
上 野 町	2,219,797	79,839	169,487	1,273	5,521	420	1,963,257	467
小 野 村	202,271	110,934	2,555	509	—	1,901	86,372	1,032
城 南 村	236,843	129,084	10,543	2,691	7,183	145	87,197	364
花 之 水 村	253,399	228,445	1,998	6,859	453	6,125	9,519	1,865
長 田 村	233,574	166,943	7,350	2,234	455	52,312	4,280	920
島 ヶ 原 村	317,772	239,884	17,220	14,763	291	3,200	42,414	517
新 居 村	379,813	254,304	7,278	9,502	765	10,709	97,255	510
丸 柱 村	330,530	132,104	1,480	54,626	1,190	549	140,531	733
三 田 村	433,420	122,404	5,394	6,000	864	2,382	296,376	1,510
府 中 村	512,826	369,674	27,883	3,711	2,032	2,080	107,446	653
中 合 村	253,383	232,098	851	2,174	44	3,511	19,710	704
河 合 村	565,439	322,158	431	23,417	1,458	2,060	215,915	972
玉 瀧 村	331,355	268,535	6,941	6,906	3,101	2,450	43,422	645
柄 田 村	437,362	360,631	24,635	6,560	2,980	1,774	40,782	802
東 植 村	372,011	265,327	9,456	11,800	454	10,210	74,764	485
西 植 村	449,457	314,492	6,227	12,068	1,753	140	114,777	728
壬 生 村	320,855	281,048	2,004	8,841	2,930	610	25,422	741
山 野 村	593,453	542,976	9,814	10,348	662	—	29,653	816
布 引 村	126,843	85,210	850	39,400	214	780	389	634
阿 波 村	302,445	188,581	2,192	102,526	151	770	8,225	749
友 生 村	356,722	309,781	1,283	14,334	157	8,500	22,617	927

1. 生産物價額 (續)

總 額	農 業			水 産 業	礦 業	工 業	現住一戸當	
	農耕及蠶業	畜 産	林 業					
名 實 郡	6,162,927	3,938,982	234,731	581,054	12,476	27,868	1,367,816	689
名 張 町	830,885	95,007	61,002	801	517	1,663	671,895	518
阿 波 町	293,703	201,394	5,841	11,429	793	800	73,446	624
藏 持 村	251,973	154,512	7,654	7,433	223	702	81,449	837
鹿 原 村	183,146	145,794	7,545	18,021	1,364	50	10,372	681
錦 生 村	294,568	222,810	4,632	29,335	41	231	37,519	633
瀧 川 村	292,728	223,033	3,935	27,397	730	269	37,314	564
箕 曲 村	312,562	198,805	8,000	31,577	2,634	130	71,416	650
比 奈 知 村	207,273	167,643	2,264	15,352	1,331	555	20,126	396
國 津 村	247,454	155,435	2,398	86,127	—	2,250	1,336	636
花 垣 村	378,677	279,467	23,038	10,192	434	4,650	60,896	768
古 山 村	221,886	194,755	7,909	10,575	154	28	8,465	623
猪 田 村	434,699	344,824	8,485	2,987	292	527	77,594	1,028
依 那 古 村	459,108	136,677	19,361	6,001	560	2,260	66,588	836
比 自 岐 村	184,566	364,338	4,584	6,173	165	1,040	35,927	922
神 戶 村	412,520	332,615	28,528	23,657	1,101	4,703	21,916	854
美 濃 多 村	290,431	258,714	8,485	2,861	1,644	1,100	17,627	712
上 種 津 村	239,226	145,395	1,340	42,172	57	132	50,130	745
矢 生 持 村	351,391	164,856	1,456	164,446	214	415	20,004	913
矢 持 村	276,131	152,908	28,364	84,518	172	6,363	3,806	914
志 摩 郡	6,892,918	1,889,922	112,092	123,130	4,200,704	7,330	559,740	498
島 羽 町	399,999	27,647	54,328	4,129	198,761	—	115,134	264
濱 島 町	721,900	120,194	6,961	18,269	533,402	98	42,976	732
波 切 町	1,205,929	95,004	4,722	700	1,099,341	37	6,125	997
桃 取 村	75,068	11,962	199	1,596	58,764	—	2,547	351
答 志 村	177,155	11,070	470	—	164,884	—	731	395
神 島 村	92,082	2,167	102	—	89,813	—	—	449
菅 島 村	83,450	7,206	144	99	79,181	—	1,820	549
坂 手 村	88,951	5,541	165	—	83,245	—	—	237
加 茂 村	212,844	158,712	5,518	29,990	5,775	2,787	10,062	332
鏡 浦 村	180,655	54,933	898	7,491	114,708	—	2,625	479
長 岡 村	191,222	91,070	1,113	6,908	90,372	—	1,759	388
的 矢 村	88,508	38,296	3,932	3,180	30,337	—	12,763	278
安 乘 村	256,812	11,737	485	50	240,990	—	3,550	572
國 府 部 村	101,967	81,954	600	1,419	8,944	—	9,050	472
磯 部 村	534,269	403,677	9,483	39,515	93,167	308	38,119	501
嶋 方 村	220,613	171,454	4,881	1,246	619	2,250	40,163	418
神 明 村	522,511	46,411	619	284	463,997	1,250	9,950	254
立 神 村	129,065	69,299	2,427	527	51,547	600	4,665	531
甲 賀 村	146,498	107,770	1,718	1,342	32,933	—	2,735	370
志 賀 村	66,534	30,384	328	30	34,664	—	1,128	331
畔 名 村	26,594	17,216	771	—	7,097	—	1,510	141
名 田 村	20,563	12,077	270	—	7,285	—	931	167
船 越 村	145,534	71,047	1,980	1,060	63,149	—	8,298	297
片 田 村	221,146	48,067	755	164	96,162	—	75,998	321
布 施 村	159,653	46,845	979	—	106,329	—	5,500	309
和 具 村	434,602	69,281	5,031	183	332,765	—	27,342	432
越 賀 村	229,102	62,191	2,436	1,135	51,916	—	111,424	580
御 座 村	104,692	16,710	777	3,813	60,557	—	22,835	506

1. 生産物價額 (續)

	總 額	農 業			水産業	鑛 業	工 業	現住一戸當
		農耕及蠶業	畜 産	林 業				
北 牟 婁 郡	5,626,176	493,539	63,107	1,342,037	3,255,229	43,781	428,483	582
尾 引 長	1,437,453	101,493	23,618	576,328	503,744	38,470	193,800	427
鷺 本 島 町	471,173	21,903	7,197	33,161	320,441	4	88,467	597
鷺 本 島 町	666,561	22,641	7,212	6,778	561,425	92	68,413	604
相 九 船	342,105	42,962	3,552	249,558	17,342	3,970	24,721	526
賀 津 津 村	917,767	7,252	515	16,811	892,709	—	10,480	1,957
賀 津 津 村	397,556	82,603	3,410	309,197	—	49	2,297	650
須 桂 三	185,660	4,924	87	18,735	161,914	—	—	915
利 城 瀬 村	426,992	7,892	2,248	8,413	405,089	—	3,350	1,052
利 城 瀬 村	93,456	35,130	1,468	23,685	30,906	148	2,119	241
赤 二 錦	148,177	82,496	3,483	60,668	—	—	1,530	304
羽 郷 村	100,624	59,760	8,322	7,022	6,060	838	18,622	176
羽 郷 村	438,652	24,483	1,995	31,681	365,599	210	14,684	711
南 牟 婁 郡	4,964,452	1,813,861	94,063	1,387,483	1,046,259	186,113	436,673	407
木 阿 北	265,742	14,884	3,418	2,478	165,974	150	78,838	231
本 田 和 内 村	323,335	181,183	3,861	15,597	90,979	543	31,172	431
本 田 和 内 村	406,634	20,821	858	81,800	295,950	5,200	2,005	717
南 輪 新	475,977	30,895	3,844	85,360	233,507	16,821	105,550	642
内 坂 鹿 村	175,567	25,234	697	24,830	114,845	675	9,286	464
内 坂 鹿 村	147,223	58,106	5,130	49,121	21,576	8,340	4,950	209
泊 有 神	66,666	17,721	1,668	—	47,277	—	—	219
井 山 村	316,895	195,912	48,485	34,837	791	513	36,357	297
井 山 村	189,337	155,985	5,375	16,834	340	300	10,503	298
市 井 嶋	413,964	215,414	10,332	85,365	16,261	544	86,048	695
木 田 殿 村	222,888	152,738	2,395	7,765	48,467	1,946	9,577	557
木 田 殿 村	67,970	55,407	636	191	3,235	30	8,471	158
御 相 尾	139,659	108,685	839	16,813	120	1,205	11,997	245
船 谷 志 村	182,407	135,791	1,386	36,128	7	298	8,797	356
船 谷 志 村	179,322	119,641	2,406	52,187	—	186	4,902	311
上 入 西	158,829	24,511	81	19,390	750	109,092	5,005	929
川 鹿 山 村	174,493	56,996	1,405	70,903	1,653	38,930	4,606	406
川 鹿 山 村	89,663	46,830	184	36,774	1,640	45	4,190	273
神 五 飛	251,412	86,412	350	158,460	1,650	390	4,150	406
川 郷 島 村	216,400	47,844	235	162,867	1,161	293	4,000	394
川 郷 島 村	500,069	62,851	478	429,783	76	612	6,269	709

氣 象

2. 平 均 溫 度

		桑 名	楚 原	菟 野	神 前	龜 山	柘 植	上 野	名 張	津	奥 津	花 岡	相 可
大 正 昭 和	13	16.9	17.9	16.5	16.7	14.1	15.0	15.9	—	16.3	15.7	17.1	18.3
	14	15.2	14.7	—	15.2	14.7	13.1	14.0	—	14.2	13.7	14.9	15.3
	1	14.9	14.3	14.0	14.6	14.8	12.9	13.9	—	14.1	13.9	14.6	15.1
	2	16.8	16.6	16.7	16.5	14.8	15.4	15.9	15.8	14.5	15.7	16.3	17.5
	3	16.9	16.8	16.8	16.4	16.5	—	16.0	16.0	14.6	15.7	16.2	17.4
	4	16.8	16.6	16.8	16.4	16.5	15.2	15.6	15.8	14.6	15.7	16.4	17.4
	5	17.5	17.2	17.4	17.2	17.0	—	15.9	16.4	15.1	16.1	17.0	17.8
	6	16.7	16.3	16.4	16.5	15.7	14.8	15.4	16.0	15.9	15.7	16.4	17.2
	7	17.2	16.5	16.6	16.7	15.9	14.5	15.7	15.6	16.2	15.6	16.4	17.3
	8	18.0	17.6	17.2	—	16.3	15.0	16.2	16.1	14.8	—	16.8	17.7
	9	17.0	16.9	16.4	16.4	15.7	14.3	15.3	15.5	14.2	15.3	16.4	17.1
	10	18.6	18.8	18.6	18.0	17.2	15.6	16.4	16.2	15.4	16.1	17.5	17.8
11	13.2	13.2	12.7	13.2	12.3	10.4	10.6	11.3	10.0	10.7	12.7	13.0	
12	9.4	10.3	9.2	9.2	8.5	5.8	6.1	6.9	7.0	7.0	8.9	9.2	
		波 瀨	大 杉 谷	天 ヶ 瀬	有 田	朝 熊 嶽	鳥 羽	濱 島	吉 津	長 島	尾 鷲	木 本	鷺 殿
大 正 昭 和	13	—	—	17.2	17.4	13.1	17.3	17.5	17.9	17.6	14.9	19.1	18.8
	14	—	—	14.9	14.8	12.4	15.6	16.7	15.6	15.9	15.0	16.5	16.7
	1	—	—	14.4	14.6	13.1	15.8	16.7	15.9	15.4	15.2	16.6	16.4
	2	—	—	16.6	17.6	13.4	17.8	16.7	18.0	17.6	15.8	19.4	19.0
	3	—	—	16.4	17.5	13.2	17.7	16.7	—	17.5	15.1	19.6	18.8
	4	—	—	16.5	17.5	13.1	17.8	16.7	—	17.7	15.1	19.5	19.3
	5	—	—	16.8	18.3	13.4	18.3	18.3	—	18.1	15.5	19.8	19.3
	6	—	—	16.1	17.5	12.8	17.6	17.6	17.9	17.3	15.2	19.5	18.8
	7	—	—	—	18.0	12.6	17.8	17.6	17.4	17.2	14.9	19.1	18.6
	8	—	—	17.1	18.4	13.2	18.3	17.7	17.9	17.5	15.5	19.5	19.1
	9	15.4	15.5	16.6	17.9	12.7	17.6	17.6	17.4	17.1	14.9	19.4	18.5
	10	2.0	2.5	3.9	6.2	0.6	6.8	5.6	5.8	5.4	3.7	7.2	5.7
11	4.1	4.7	6.1	8.5	1.6	8.5	7.1	7.7	7.6	5.1	10.5	8.5	
12	7.4	7.5	9.0	10.9	5.3	9.9	10.0	10.9	10.2	8.4	12.9	12.1	
1	13.3	12.9	13.7	14.8	9.7	13.5	14.3	14.9	15.0	12.9	17.6	16.9	
2	21.1	21.0	22.1	22.0	17.4	20.8	20.5	21.3	20.6	17.3	22.6	22.8	
3	22.7	23.3	24.6	25.5	21.0	24.1	23.1	23.4	23.6	21.2	24.9	24.4	
4	28.2	28.9	28.9	29.1	25.2	28.3	27.0	27.5	27.7	25.6	29.0	29.0	
5	29.1	29.2	30.1	30.8	26.5	30.0	28.5	29.4	28.7	26.0	31.2	31.2	
6	22.8	22.9	23.8	24.7	19.9	24.7	24.7	24.6	24.0	22.7	26.2	25.7	
7	15.7	15.6	16.9	18.6	13.6	18.7	18.6	18.8	18.6	16.4	21.1	20.0	
8	11.2	10.5	12.1	14.2	8.6	15.0	14.0	13.7	13.3	11.3	16.3	14.5	
9	7.5	6.8	8.0	10.2	4.6	10.6	10.8	10.8	10.3	8.8	13.4	11.2	

本表ハ津測候所。觀測所(警察署。小學校。農學校及水産試驗場)ニ於テ毎日午前十時ニ觀測シタル結果ニシテ津測候所ハ午前二時。六時。十時。午後二時。六時。十時ノ一日六回觀測ニ付其ノ平均ヲ。尾鷲出張所ハ午前六時。午後二時。午後十時ノ三回觀測ニ付其ノ平均ヲ掲ゲタリ。神前觀測所ハ昭和六年ヨリ河原田ニ變更セリ。昭和八年六月ヨリ志郡川口村。多氣郡大杉谷村。飯南郡羽見町。岡波瀨村ノ四觀測所設置。但シ川口村。羽見町ノ兩觀測所ハ雨雲量ノ觀測ノミ。

3. 最高

Table of maximum temperatures for various locations (桑名, 楚原, 菰野, 神前, 龜山, 柘植, 上野, 名張, 津, 奥津, 花岡) across months 1-12.

本表ハ毎日各地ニ於テ観測シタル最高温度ニシテ全月中ノ極度ヲ示ス

4. 最低

Table of minimum temperatures for various locations (桑名, 楚原, 菰野, 神前, 龜山, 柘植, 上野, 名張, 津, 奥津, 花岡) across months 1-12.

本表ハ毎日各地ニ於テ観測シタル最低温度ニシテ全月中ノ極度ヲ示ス。(一)ハ零度以下ナリ

温度

Table of temperature data for various locations (相可, 波瀬, 大杉谷, 天ヶ瀬, 有田, 朝熊嶽, 鳥羽, 濱島, 吉津, 長島, 尾鷲, 木本, 鷗殿) across months 1-12.

温度

Table of temperature data for various locations (相可, 波瀬, 大杉谷, 天ヶ瀬, 有田, 朝熊嶽, 鳥羽, 濱島, 吉津, 長島, 尾鷲, 木本, 鷗殿) across months 1-12.

5. 最 多

Table with 12 columns (桑名, 楚原, 菰野, 神前, 龜山, 柘植, 上野, 名張, 津, 奥津, 花岡) and 12 rows (大正 13, 14, 昭和 1-9) showing wind direction and frequency.

本表ハ毎日午前十時ニ於テ北・北東・東・南東・南・南西・西・北西ノ八方位ニ區分シ観測シタル全年ノ最多風向ニシテ方向ニ

6. 雨 雪

Table with 13 columns (桑名, 楚原, 菰野, 神前, 龜山, 柘植, 上野, 名張, 津, 川口, 奥津, 花岡, 相可) and 12 rows (大正 13, 14, 昭和 1-12) showing precipitation amounts.

風 向

Table with 13 columns (相可, 波瀨, 大杉谷, 天ヶ瀬, 有田, 朝熊嶽, 鳥羽, 濱島, 吉津, 長島, 尾鷲, 木本, 鷗殿) and 12 rows (西 25, 西 17, 西 22, 西 26, 東 22, 西 34, 西 34, 西 35, 西 34, 西 44, 西 43) showing wind direction and frequency.

對スル百分比ナリ

量

Table with 13 columns (粥見, 波瀨, 大杉谷, 天ヶ瀬, 有田, 朝熊嶽, 鳥羽, 濱島, 吉津, 長島, 尾鷲, 木本, 鷗殿) and 12 rows (20.0, 33.2, 126.7, 194.9, 105.8, 255.1, 256.8, 159.9, 467.8, 222.0, 189.0, 88.5) showing precipitation amounts.

7. 雨 天

Table with columns for locations (桑名, 楚原, 菰野, 神前, 龜山, 柘植, 上野, 名張, 津, 川口, 奥津, 花岡, 相可) and rows for years (大正, 昭和) and months (1-12).

8. 降 雪 初

Table with columns for locations (桑名, 楚原, 菰野, 神前, 龜山, 柘植, 上野, 名張, 津, 川口, 奥津, 花岡, 相可) and rows for years (大正, 昭和) and months (1-12), including '初日' (start date) and '終日' (end date).

日 數

Table with columns for locations (粥見, 波瀨, 大杉谷, 天ヶ瀬, 有田, 朝熊嶽, 島羽, 濱島, 吉津, 長島, 尾鷲, 木本, 鷗殿) and rows for years (大正, 昭和) and months (1-12).

終 季 節

Table with columns for locations (粥見, 波瀨, 大杉谷, 天ヶ瀬, 有田, 朝熊嶽, 島羽, 濱島, 吉津, 長島, 尾鷲, 木本, 鷗殿) and rows for years (大正, 昭和) and months (1-12).

9. 降霜初終季節

Table with columns for locations (桑名, 菟原, 菟野, 神前, 龜山, 新植, 上野, 名張, 津, 川口, 奥津, 花園, 相可) and rows for years (大正 13, 昭和 1, 2, 3, 4, 5, 6, 7, 8, 9) showing frost start and end dates.

Table with columns for locations (粥見, 波瀾, 大杉谷, 天ヶ瀬, 有田, 朝熊嶽, 鳥羽, 濱島, 吉津, 長島, 尾鷲, 木本, 鷗股) and rows for years (大正 13, 昭和 1, 2, 3, 4, 5, 6, 7, 8, 9) showing frost start and end dates.

農業

農耕及蠶業

10. 農業戸口

Table showing agricultural households by year (大正 13, 昭和 2, 3, 4, 5, 6, 7, 8, 9) and gender (Total, Male, Female) for both farming households and non-farming families.

Table showing agricultural households by region (桑名, 員辨, 三重, 鈴鹿, 河安, 一志, 飯南, 多氣, 度會, 阿山, 名賀, 志摩, 北牟婁, 南牟婁, 津市, 四日市市, 宇治山田市, 松阪市).

本表農業戸口中ニハ農耕・畜産・蠶業・林業戸口ヲ包含ス
戸數ハ獨立ノ一世帯ヲナシ其ノ世帯主ノ業務ノ状態ニ依リ調査シ有業者ハ世帯主ノ業務ノ如何ニ關セス各自従事スル業務ノ
状態ニ依リ調査ス(二種以上ノ職業ヲ營ム者ハ其ノ主タル業務ノ一方ニ依リ各相當欄ニ掲記ス)無業家族トハ専ラ家事上ノ雜
事ニ關係スル者及老幼者ノ如キヲ云ヒ之等ハ世帯主ノ屬スル業務ノ一方ノ相當欄ニ計上ス

11. 耕 地 面 積

年	年 末 現 在			年	年 末 現 在		
	總 數	田	畑		總 數	田	畑
昭 和 年 1	104,183.1	74,085.8	30,097.3	員 辨 郡	6,158.7	4,241.0	1,917.7
" " 2	104,319.5	73,660.2	30,659.3	阿 下 喜 町	233.0	179.5	53.5
" " 3	104,245.1	73,485.4	30,759.7	久 米 長 村	347.3	289.1	58.2
" " 4	104,336.7	70,967.2	33,369.5	大 里 村	264.3	200.0	64.3
" " 5	104,252.9	71,020.9	33,232.0	梅 戶 井 村	452.0	295.8	156.2
" " 6	104,223.3	71,331.4	32,891.9	三 石 村	154.0	106.0	48.0
" " 7	104,274.1	71,594.1	32,680.0	丹 生 川 村	440.5	299.3	151.2
" " 8	104,162.2	71,664.2	32,498.0	丹 治 東 村	239.5	158.2	81.3
" " 9	104,099.2	71,693.4	32,405.8	藤 原 村	335.9	195.8	140.1
員 辨 郡				西 白 立 村	190.6	115.3	75.3
名 辨 重	4,743.8	3,796.3	947.5	藤 原 村	124.7	69.5	55.2
鹿 島 郡	6,158.7	4,241.0	1,917.7	瀨 田 村	223.0	154.2	68.8
鈴 河 安	11,622.2	8,098.4	3,523.8	中 里 村	89.6	59.9	29.7
志 南 氣	7,883.1	4,614.1	3,269.0	笠 田 村	359.4	277.9	81.5
一 飯 多	8,592.9	6,372.2	2,220.7	大 泉 村	533.3	330.9	202.4
度 阿 名	4,431.8	3,357.6	1,074.2	稻 神 七 村	276.6	186.0	90.6
三 重 郡	11,292.8	7,762.8	3,530.0	富 田 町	292.8	189.7	103.1
市 市 市	6,869.5	4,648.8	2,220.7	富 洲 野 町	298.9	193.3	105.6
津 四 字 松	5,932.4	3,875.2	2,057.2	日 永 村	257.0	204.5	52.5
日 治 市	9,851.0	6,041.9	3,809.1	日 橋 河 原 村	278.6	196.0	82.6
市 市 市	8,031.8	6,308.4	2,723.4	內 小 水 村	485.1	363.7	121.4
市 市 市	6,039.8	4,254.5	1,785.3	內 山 深 村	282.6	186.4	96.2
摩 婆 婁	4,609.0	2,605.3	2,003.7	四 常 川 村	543.8	331.9	211.9
津 日 市 市	1,309.7	636.2	673.5	神 前 村	607.2	307.4	299.8
津 四 字 松	3,927.5	2,807.5	1,120.0	神 種 村	403.7	196.2	207.5
日 治 市	534.2	363.4	170.8	神 種 村	390.0	207.2	182.8
市 市 市	842.9	745.7	97.2	神 種 村	348.8	324.2	24.6
市 市 市	300.9	178.2	122.7	神 種 村	297.9	179.4	118.5
市 市 市	1,125.2	965.9	139.3	神 種 村	434.6	310.8	123.8
桑 名 郡	4,743.8	3,796.3	947.5	神 種 村	420.0	303.1	116.9
桑 名 町	176.2	155.0	21.2	神 種 村	509.8	454.3	55.5
桑 西 城	493.8	317.9	170.9	神 種 村	461.2	381.0	80.2
桑 南 町	305.4	273.1	32.3	神 種 村	366.2	289.6	76.6
桑 部 村	216.2	151.9	64.3	神 種 村	163.1	145.3	17.8
桑 在 深 村	220.7	165.9	54.8	神 種 村	50.3	46.1	4.2
野 古 代 村	354.2	246.2	108.0	神 種 村	493.9	394.0	99.9
野 古 代 村	234.4	209.0	25.4	神 種 村	509.8	454.3	55.5
野 古 代 村	266.7	163.0	103.7	神 種 村	461.2	381.0	80.2
野 古 代 村	136.3	104.0	32.3	神 種 村	366.2	289.6	76.6
多 七 楠 村	261.0	142.5	118.5	神 種 村	163.1	145.3	17.8
多 七 楠 村	236.4	202.2	34.2	神 種 村	50.3	46.1	4.2
多 七 楠 村	209.9	182.5	27.4	神 種 村	493.9	394.0	99.9
長 水 伊 曾 島 村	503.3	458.4	44.9	神 種 村	509.8	454.3	55.5
長 水 伊 曾 島 村	639.5	573.7	65.8	神 種 村	461.2	381.0	80.2
長 水 伊 曾 島 村	494.8	451.0	43.8	神 種 村	366.2	289.6	76.6

11. 耕 地 面 積

(續)

年	年 末 現 在			年	年 末 現 在		
	總 數	田	畑		總 數	田	畑
鈴 鹿 郡	7,883.1	4,614.1	3,269.0	安 濃 郡	4,431.8	3,357.6	1,074.2
龜 山 町	775.0	510.8	264.2	藤 水 村	247.4	174.3	73.1
關 邊 町	211.9	140.2	71.7	神 安 村	413.6	342.4	71.2
神 邊 村	356.9	242.9	114.0	水 東 村	507.7	420.9	86.8
坂 下 村	53.5	23.8	29.7	東 形 村	313.6	261.3	52.3
加 大 村	172.3	129.4	42.9	片 田 村	295.4	224.4	71.0
查 大 生 村	358.0	278.4	79.6	高 野 水 村	176.7	113.1	63.6
國 府 村	731.1	358.7	372.4	長 辰 村	201.2	160.7	40.5
井 田 村	476.4	336.7	139.7	草 生 村	310.5	233.6	76.9
庄 野 村	232.1	143.3	88.8	安 明 村	294.2	215.4	78.8
高 津 村	372.7	205.1	167.6	西 院 村	340.0	252.4	87.6
牧 石 村	361.6	206.9	154.7	安 明 村	463.4	358.5	104.9
石 乘 師 村	505.0	180.9	324.1	安 明 村	382.9	263.6	119.3
久 間 田 村	529.2	237.5	291.7	安 明 村	330.0	240.1	89.9
深 伊 深 村	668.8	394.8	274.0	安 明 村	112.7	80.2	32.5
椿 伊 深 村	388.9	123.1	265.8	安 明 村	42.5	16.7	25.8
庄 內 村	418.7	241.8	176.9	一 志 郡	11,292.8	7,762.8	3,530.0
川 崎 村	553.3	348.5	204.8	久 香 洲 町	557.3	276.1	281.2
野 登 川 村	439.3	307.9	131.4	良 園 村	215.4	142.7	72.7
白 登 川 村	278.4	203.4	75.0	園 木 村	409.0	271.7	137.3
河 邊 郡	8,592.9	6,372.2	2,220.7	栗 原 三 村	290.0	183.8	106.2
白 子 町	597.0	466.8	130.2	七 稻 村	355.6	217.3	138.3
神 身 町	83.3	64.1	19.2	稻 村	182.9	118.8	64.1
一 身 町	413.6	370.9	42.7	大 井 村	320.1	238.9	81.2
稻 生 村	428.0	303.4	124.6	大 井 村	379.9	257.7	122.2
天 合 村	403.6	320.0	83.6	大 井 村	320.0	193.3	126.7
榮 上 野 村	350.9	272.2	78.7	大 井 村	338.4	263.8	74.6
榮 上 野 村	446.3	343.2	103.1	大 井 村	255.6	193.7	61.9
豐 野 津 村	457.2	333.8	123.4	大 井 村	280.3	203.6	76.7
豐 野 津 村	126.4	65.2	61.2	大 井 村	84.9	49.7	35.2
黑 田 村	393.3	304.3	89.0	大 井 村	235.6	162.7	72.9
白 塚 村	168.3	66.9	101.4	大 井 村	129.8	68.2	61.6
白 塚 村	229.6	142.2	87.4	大 井 村	242.0	107.2	134.8
大 高 野 村	509.3	395.8	113.5	大 井 村	202.0	115.2	86.8
高 野 本 村	230.9	144.1	86.8	大 井 村	145.4	87.3	58.1
明 飯 野 村	427.6	270.7	156.9	大 井 村	128.5	59.8	68.7
飯 野 曲 村	406.2	271.2	135.0	大 井 村	222.9	128.1	94.8
一 宮 村	644.3	533.6	110.7	大 井 村	189.0	100.5	88.5
箕 田 村	327.8	303.0	24.8	大 井 村	192.8	122.3	70.5
玉 垣 村	766.8	594.6	172.2	大 井 村	330.5	232.5	98.0
若 松 村	241.2	180.8	60.4	大 井 村	266.6	178.6	88.0
				大 井 村	331.9	220.9	111.0
				大 井 村	464.2	332.1	132.1
				大 井 村	273.8	194.0	79.8
				大 井 村	387.4	273.6	113.8
				大 井 村	328.5	256.4	72.1
				大 井 村	385.7	325.6	60.1
				大 井 村	485.1	333.7	151.4
				大 井 村	375.6	324.8	50.8
				大 井 村	116.9	96.2	20.7
				大 井 村	399.1	370.6	28.5
				大 井 村	352.1	290.6	61.5
				大 井 村	262.7	201.1	61.6
				大 井 村	504.0	422.3	81.7
				大 井 村	351.3	147.4	203.9

11. 耕地面積 (續)

	年 末 現 在				年 末 現 在		
	總 數	田	畑		總 數	田	畑
德 島 縣	6,869.5	4,648.8	2,220.7	9,851.0	6,041.9	3,809.1	
德島縣				198.7	141.0	57.7	
德島縣				81.7	58.9	22.8	
德島縣				252.6	194.4	58.2	
德島縣				349.9	212.6	137.3	
德島縣				482.3	168.2	314.1	
德島縣				274.5	182.5	92.0	
德島縣				288.0	211.1	76.9	
德島縣				450.7	352.2	98.5	
德島縣				338.6	305.5	33.1	
德島縣				371.3	154.3	217.0	
德島縣				582.8	236.0	346.8	
德島縣				576.1	351.9	224.2	
德島縣				533.3	420.8	112.5	
德島縣				633.0	444.5	188.5	
德島縣				306.1	46.0	260.1	
德島縣				438.4	155.4	283.0	
德島縣				438.3	231.0	207.3	
德島縣				223.1	149.4	73.7	
德島縣				367.3	256.4	110.9	
德島縣				263.0	137.1	125.9	
德島縣				247.5	169.5	78.0	
德島縣				220.6	149.7	70.9	
德島縣				100.3	36.8	63.5	
德島縣				143.9	76.1	67.8	
德島縣				115.3	62.7	52.6	
德島縣				142.7	86.5	56.2	
德島縣				235.5	186.3	49.2	
德島縣				165.5	127.8	37.7	
德島縣				285.6	226.2	59.4	
德島縣				117.6	77.6	40.0	
德島縣				276.3	190.4	85.9	
德島縣				63.9	15.2	48.7	
德島縣				286.6	227.9	58.7	
德島縣				8,031.8	6,308.4	1,723.4	
德島縣				209.6	88.0	121.6	
德島縣				187.1	140.4	46.7	
德島縣				317.9	222.8	95.1	
德島縣				322.9	228.1	94.8	
德島縣				256.2	192.9	63.3	
德島縣				389.5	261.0	128.5	
德島縣				394.2	252.0	142.2	
德島縣				224.8	182.4	42.4	
德島縣				188.2	148.5	39.7	
德島縣				539.0	445.3	93.7	
德島縣				377.8	296.3	81.5	
德島縣				482.0	427.3	54.7	
德島縣				448.1	384.0	64.1	
德島縣				544.6	468.5	76.1	
德島縣				475.8	394.3	81.5	
德島縣				490.0	420.6	69.4	
德島縣				475.7	381.2	94.5	
德島縣				761.3	606.8	154.5	
德島縣				133.1	102.7	30.4	
德島縣				299.3	241.3	58.0	
德島縣				514.7	424.0	90.7	

11. 耕地面積 (續)

	年 末 現 在				年 末 現 在		
	總 數	田	畑		總 數	田	畑
名 賀 縣	6,039.8	4,254.5	1,785.3	1,309.7	636.2	673.5	
名賀縣	122.5	69.4	53.1	284.0	166.7	117.3	
名賀縣	280.0	209.2	70.8	60.2	6.9	53.3	
名賀縣	235.9	180.1	55.8	64.9	16.2	48.7	
名賀縣	238.5	161.3	77.2	108.6	45.3	63.3	
名賀縣	290.1	182.8	107.3	26.4	4.3	22.1	
名賀縣	255.8	138.3	117.5	228.2	139.7	88.5	
名賀縣	292.6	192.0	100.6	10.5	—	10.5	
名賀縣	294.4	199.5	94.9	18.3	.8	17.5	
名賀縣	277.9	187.0	90.9	94.3	19.9	74.4	
名賀縣	511.3	326.8	184.5	10.5	—	10.5	
名賀縣	371.9	261.2	110.7	18.3	.8	17.5	
名賀縣	467.4	327.4	140.0	94.3	19.9	74.4	
名賀縣	506.6	419.8	86.8	222.9	145.7	77.2	
名賀縣	197.0	159.1	37.9	144.2	77.9	66.3	
名賀縣	491.2	402.8	88.4	47.2	12.8	34.4	
名賀縣	444.6	331.5	113.1	3,927.5	2,807.5	1,120.0	
名賀縣	225.0	150.8	74.2				
名賀縣	310.1	205.5	104.6				
名賀縣	227.0	150.0	77.0				
志 賀 縣	4,609.0	2,605.3	2,003.7	32.3	22.6	9.7	
志賀縣	66.9	41.8	25.1	337.8	238.9	98.9	
志賀縣	346.7	217.9	128.8	60.6	34.0	26.6	
志賀縣	223.7	71.3	152.4	78.4	27.9	50.5	
志賀縣	31.4	20.4	11.0	40.6	13.0	27.6	
志賀縣	46.9	15.9	31.0	126.4	89.9	36.5	
志賀縣	8.3	—	8.3				
志賀縣	21.8	5.5	16.3				
志賀縣	21.1	—	21.1				
志賀縣	423.2	317.5	105.7	59.0	32.3	26.7	
志賀縣	140.9	113.1	27.8	373.5	300.2	73.3	
志賀縣	244.3	146.1	98.2	410.1	258.4	151.7	
志賀縣	94.3	61.5	32.8				
志賀縣	43.2	8.0	35.2	331.1	202.6	128.5	
志賀縣	211.7	130.8	80.9	215.6	160.1	55.5	
志賀縣	901.5	665.4	236.1	83.9	49.0	34.9	
志賀縣	366.0	248.0	118.0				
志賀縣	132.6	88.4	44.2	294.8	230.1	64.7	
志賀縣	167.5	89.1	78.4	342.4	302.2	40.2	
志賀縣	244.1	132.4	111.7	282.4	223.3	54.1	
志賀縣	46.4	14.6	31.8				
志賀縣	30.9	15.5	15.4				
志賀縣	32.3	7.2	25.1	71.6	45.2	26.4	
志賀縣	163.6	39.8	123.8	166.0	109.5	56.5	
志賀縣	126.9	27.5	99.4	116.1	81.6	34.5	
志賀縣	106.8	22.7	84.1				
志賀縣	163.1	34.1	129.0	190.2	137.2	53.0	
志賀縣	156.0	56.3	99.7	112.4	84.9	27.5	
志賀縣	46.9	14.5	32.4	202.3	159.6	42.7	

12. 耕地移動

Table showing land movement statistics for various regions including 和, 昭, 桑名, 一飯, 志北, 志南, 摩, 日治, 市田, 市市, 市市. Columns include 總數, 開墾, 埋立及干拓, 荒地復舊, 田畑以外/地目變換, 總數, 開墾, 埋立及干拓, 荒地復舊, 田畑以外/地目變換, 其, 他, 增, 減, 增, 減.

13. 耕地整理施行認可地區別

Table showing land reclamation statistics by region. Columns include 地區數, 整理前後, 總數, 民有地 (總數, 田, 畑, 其/他), 國有地 (總數, 道路, 溝渠, 其/他), 工費 (豫算額).

14. 耕地整理換地處分認可地區別

Table with columns for region (大正, 昭和), year, and land use categories (民有地, 國有地). Rows include various land reclamation projects like '伊曾島村北部耕地整理組合' and '川越村豐田耕地整理組合'.

15. 農 產 物 價 額

Table showing agricultural product prices by region (大正, 昭和) and year. Columns include '總額', '米', '麥', '食用', '蔬菜及花卉', '果實', '工藝', '製茶', '繭', '蠶種', and '其ノ他'.

其ノ他ノ欄ハ桑苗・果樹苗・綠肥用作物ナリ

16. 米

年	町	作付						收穫						一段歩收穫高			一石二付價格		
		總數	水		陸		總數	水		陸		總數	水	陸	平均	水	陸	平均	
			總數	梗米	糯米	總數		梗米	糯米	總數	梗米								糯米
大正	13	74,074.1	73,726.8	67,351.0	6,375.8	347.3	50.0	297.3	1,417,646	1,416,050	1,300,715	115,335	1,596	357	1,239				
"	14	73,716.7	73,401.1	66,953.7	6,442.4	315.6	65.0	250.6	1,209,500	1,206,320	1,104,096	102,224	3,180	607	2,573				
昭和	1	73,233.4	73,015.0	66,635.4	6,379.6	223.4	37.3	186.1	1,339,506	1,337,660	1,271,085	116,575	1,846	357	1,489				
"	2	72,718.7	72,520.7	66,169.1	6,351.6	198.0	28.5	169.5	1,485,658	1,484,234	1,359,932	124,302	1,424	282	1,142				
"	3	72,458.7	72,292.4	65,957.3	6,335.1	166.3	25.2	141.1	1,272,127	1,270,282	1,161,176	109,106	1,845	276	1,569				
"	4	70,662.9	70,499.6	64,167.7	6,331.9	163.3	20.7	142.6	1,419,085	1,417,637	1,296,717	120,970	1,398	226	1,172				
"	5	70,759.2	70,585.1	64,292.8	6,292.3	174.1	27.0	147.1	1,566,401	1,564,109	1,430,786	133,323	2,292	378	1,914				
"	6	71,033.8	70,841.0	64,369.6	6,471.4	197.8	32.1	165.7	1,224,714	1,222,642	1,114,495	108,147	2,072	355	1,717				
"	7	71,363.7	71,139.0	64,543.2	6,595.8	224.7	40.5	184.2	1,436,707	1,434,010	1,308,298	125,712	2,697	518	2,179				
"	8	70,578.0	70,300.6	64,346.2	6,594.4	277.4	24.4	253.0	1,615,634	1,612,260	1,483,527	128,733	3,374	312	3,062				
"	9	70,720.1	70,417.8	64,953.3	6,464.5	302.3	25.4	276.9	1,221,543	1,219,211	1,135,419	83,792	2,332	259	2,073				
委員三	名辨重	3,784.9	3,784.6	3,494.1	290.5	.3	—	.3	50,200	50,199	47,248	2,951	1	—	1				
鈴河安	鹿島	4,163.6	4,145.9	3,741.7	404.2	17.7	.1	17.6	64,265	64,172	58,732	5,440	93	1	92				
一飯多	志南氣	7,964.8	7,937.9	7,271.4	666.5	26.9	1.8	25.1	122,277	122,102	113,238	8,864	175	12	163				
度阿名	會山賀	4,551.9	4,432.6	4,139.3	343.3	69.3	6.1	63.2	80,721	80,178	74,659	5,519	543	61	482				
志北南	摩斐斐	6,247.5	6,225.1	5,795.2	429.9	22.4	1.9	20.5	104,074	103,963	97,604	6,359	111	24	87				
津四宇松	日市市	3,289.1	3,285.0	3,015.8	269.2	4.1	.7	3.4	64,705	64,655	59,750	4,905	50	6	44				
桑名郡		7,704.6	7,668.6	7,196.5	472.1	36.0	3.7	32.3	144,870	144,405	136,606	7,799	465	48	417				
桑西桑名		4,617.7	4,595.2	4,306.8	288.4	22.5	2.8	19.7	80,660	80,494	76,007	4,437	166	26	140				
城桑	南部村	3,875.5	3,852.4	3,586.2	266.2	23.1	3.1	20.0	67,023	66,831	62,827	4,004	192	26	166				
在深	良谷村	5,979.9	5,927.0	5,384.5	542.5	52.9	2.0	50.9	90,626	90,301	83,013	7,288	325	21	304				
野古	代演村	6,229.2	6,223.1	5,750.0	473.1	6.1	1.7	4.4	136,020	135,950	126,118	9,832	70	23	47				
古多	美度村	4,146.1	4,144.9	3,843.6	301.3	1.2	.3	.9	92,746	92,735	86,239	6,496	11	2	9				
七楠	取村	2,573.3	2,573.1	2,277.9	295.2	.2	.1	.1	37,793	37,793	33,840	3,953	0	—	0				
長木伊	曾島村	603.3	603.8	557.6	46.2	4.5	—	4.5	8,161	8,148	7,559	589	13	—	13				
	曾島村	2,771.4	2,757.7	2,546.8	210.9	13.7	1.1	12.6	41,281	41,179	38,124	3,055	102	9	93				
	市市市	342.6	342.6	314.4	28.2	—	—	—	5,842	5,842	5,426	416	—	—	—				
	治山田	713.6	713.6	658.6	55.0	—	—	—	9,702	9,702	9,143	559	—	—	—				
	市市市	176.5	175.9	161.9	14.0	.6	—	.6	3,451	3,438	3,180	258	13	—	13				
	市市市	979.6	978.8	911.0	67.8	.8	—	.8	17,126	17,124	16,106	1,018	2	—	2				
桑名郡		3,784.9	3,784.6	3,494.1	290.5	.3	—	.3	50,200	50,199	47,248	2,951	1	—	1				
桑西桑名		150.6	150.6	139.2	11.4	—	—	—	2,472	2,472	2,329	143	—	—	—				
城桑	南部村	317.4	317.4	239.5	27.9	—	—	—	4,327	4,327	4,042	235	—	—	—				
在深	良谷村	266.3	266.3	242.4	23.9	—	—	—	3,139	3,139	2,915	224	—	—	—				
野古	代演村	151.9	151.9	132.2	19.7	—	—	—	2,576	2,576	2,330	246	—	—	—				
古多	美度村	166.2	166.2	148.2	18.0	—	—	—	2,952	2,952	2,687	265	—	—	—				
七楠	取村	245.9	245.9	229.3	16.6	—	—	—	3,887	3,887	3,707	180	—	—	—				
長木伊	曾島村	209.0	209.0	197.0	12.0	—	—	—	3,582	3,582	3,413	169	—	—	—				
	曾島村	163.0	163.0	152.2	10.8	—	—	—	3,035	3,035	2,857	178	—	—	—				
	曾島村	104.0	104.0	90.0	14.0	—	—	—	1,736	1,736	1,512	224	—	—	—				
	曾島村	142.8	142.5	131.9	10.6	.3	—	.3	2,494	2,493	2,306	187	1	—	1				
	曾島村	202.2	202.2	185.3	16.9	—	—	—	2,695	2,695	2,594	101	—	—	—				
	曾島村	182.5	182.5	171.5	11.0	—	—	—	2,488	2,488	2,363	125	—	—	—				
	曾島村	458.4	458.4	425.0	32.4	—	—	—	6,190	6,190	5,930	260	—	—	—				
	曾島村	573.7	573.7	534.3	39.4	—	—	—	5,244	5,244	5,023	221	—	—	—				
	曾島村	451.0	451.0	425.1	25.9	—	—	—	3,383	3,383	3,240	143	—	—	—				

年	町	價額						一段歩收穫高						一石二付價格				
		總數	水		陸		總數	水		陸		總數	水	陸	平均	水	陸	平均
			總數	梗米	糯米	總數		梗米	糯米	總數	梗米							
		57,875,591	57,815,408	52,703,591	5,111,817	60,183	12,472	47,711	1,921	.460	1.914	40.83	37.71	40.83				
		45,334,372	45,221,371	41,209,266	4,012,105	113,001	20,068	92,933	1,643	1.008	1.641	37.49	35.53	37.48				
		48,192,554	48,132,704	43,919,975	4,212,729	59,850	10,750	49,100	1,901	.826	1.897	34.69	32.42	34.68				
		43,403,533	43,364,445	39,467,437	3,897,008	39,088	6,539	32,549	2,047	.719	2.043	29.22	27.45	29.22				
		35,843,124	35,791,714	32,353,857	3,437,857	51,410	6,548	44,862	1,757	1.109	1.756	28.18	27.86	28.18				
		40,546,785	40,507,789	36,309,399	3,698,390	38,996	5,564	33,432	2,011	.856	2.008	28.57	27.89	28.57				
		28,224,732	28,184,964	25,697,865	2,487,099	39,768	5,780	33,988	2,216	1.316	2.214	18.02	17.35	18.02				
		21,297,747	21,262,342	19,140,670	2,121,672	35,405	5,474	29,931	1,726	1.048	1.724	17.39	17.09	17.39				
		31,695,841	31,636,670	28,377,322	3,259,348	59,171	10,142	49,029	2,016	1.200	2.013	22.06	21.94	22.06				
		34,549,199	34,481,834	31,693,035	2,788,799	67,365	5,968	61,397	2,293	1.216	2.289	21.39	19.97	21.38				
		34,225,454	34,164,641	31,698,786	2,465,855	60,813	6,492	54,321	1,731	.771	1.727	28.02	26.08	28.02				
		1,306,004	1,305,930	1,225,378	80,602	24	—	24	1,326	.334	1.326	26.02	24.56	26.01				
		1,779,710	1,777,522	1,619,602	157,920	2,188	12	2,176	1,548	.525	1.543	27.70	23.53	27.69				
		3,444,801	3,440,097	3,181,884	258,213	4,704	311	4,393	1,537	.651	1.535	28.17	26.88	28.17				
		2,345,249	2,330,782	2,165,243	165,539	14,467	1,481	12,986	1,789	.794	1.773	29.07	26.64	29.05				
		2,928,889	2,926,067	2,732,303	193,764	2,822	594	2,228	1,670	.496	1.666	23.15	25.42	23.14				
		1,824,264	1,822,933	1,676,561	146,372	1,331	186	1,145	1,9									

16. 米

	作 付 段 別							收 穫 高									
	總 數	水 稻		陸 稻		總 數	水 稻		陸 稻		總 數	水 稻		陸 稻			
		總 數	梗 米	糯 米	總 數		梗 米	糯 米	總 數	梗 米		糯 米	總 數	梗 米	糯 米	總 數	梗 米
興 辨 郡	4,163.6	4,145.9	3,741.7	404.2	17.7	.1	17.6	64,265	64,172	58,732	5,440	93	1	92			
阿 下 喜 町	177.6	177.2	166.7	10.5	.4	—	.4	2,519	2,515	2,369	146	4	—	4			
久 米 長 村	278.9	278.9	231.7	47.2	—	—	—	3,452	3,452	2,930	522	—	—	—			
大 長 村	200.0	200.0	179.9	20.1	—	—	—	3,261	3,261	3,010	251	—	—	—			
梅 戶 井 村	295.8	295.8	267.2	28.6	—	—	—	5,070	5,070	4,601	469	—	—	—			
三 里 村	106.2	105.9	96.8	9.1	.3	—	.3	1,624	1,622	1,496	126	2	—	2			
石 樽 村	290.8	289.3	253.9	35.4	1.5	—	1.4	4,592	4,582	4,096	486	10	1	9			
丹 生 川 村	156.8	156.8	138.0	18.8	—	—	—	2,609	2,609	2,305	304	—	—	—			
治 田 村	196.1	195.8	180.6	15.2	.3	—	.3	2,829	2,827	2,621	206	2	—	2			
東 藤 原 村	115.4	115.3	105.8	9.5	.1	—	.1	1,590	1,580	1,469	111	0	—	0			
西 藤 原 村	68.0	68.0	60.0	8.0	—	—	—	604	604	540	64	—	—	—			
白 瀨 田 村	153.2	153.0	133.4	14.6	.2	—	.2	2,118	2,116	1,942	174	2	—	2			
立 田 村	59.9	59.9	54.0	5.9	—	—	—	1,105	1,105	1,001	104	—	—	—			
中 里 村	242.0	241.8	222.7	19.1	.2	—	.2	3,536	3,534	3,312	222	2	—	2			
十 社 村	341.0	330.6	305.3	25.3	10.4	—	10.4	5,830	5,787	5,330	407	43	—	43			
山 郷 村	180.0	176.8	163.9	12.9	3.2	—	3.2	2,765	2,745	2,560	185	20	—	20			
笠 田 村	190.3	189.9	171.9	18.0	.4	—	.4	3,381	3,377	3,133	244	4	—	4			
大 泉 村	194.0	193.4	179.7	13.7	.6	—	.6	3,021	3,018	2,843	175	3	—	3			
大 泉 村	204.5	204.5	182.6	21.9	—	—	—	3,441	3,441	3,069	372	—	—	—			
稻 部 村	196.1	196.0	177.3	18.7	.1	—	.1	3,035	3,034	2,816	218	1	—	1			
神 田 村	330.4	330.4	299.2	31.2	—	—	—	5,433	5,433	4,985	448	—	—	—			
七 和 村	186.6	186.6	166.1	20.5	—	—	—	2,460	2,460	2,254	206	—	—	—			
三 重 郡	7,964.8	7,937.9	7,271.4	666.5	26.9	1.8	25.1	122,277	122,102	113,238	8,864	175	12	163			
富 田 町	145.3	145.3	136.6	8.7	—	—	—	2,210	2,210	2,118	92	—	—	—			
富 洲 原 町	46.1	46.1	42.8	3.3	—	—	—	511	511	479	32	—	—	—			
富 野 町	393.6	393.6	371.4	22.2	—	—	—	5,546	5,546	5,255	291	—	—	—			
日 永 村	417.9	417.9	389.7	28.2	—	—	—	6,998	6,998	6,555	443	—	—	—			
橋 永 村	380.1	380.1	345.1	35.0	—	—	—	4,008	4,008	3,631	377	—	—	—			
河 原 田 村	288.6	288.6	266.8	21.8	—	—	—	5,673	5,673	5,285	388	—	—	—			
內 部 村	331.9	331.8	306.9	24.9	.1	—	.1	6,189	6,188	5,793	395	1	—	1			
小 山 田 村	315.9	307.4	277.3	30.1	8.5	—	8.8	4,199	4,156	3,787	369	43	10	33			
水 深 村	191.0	178.7	160.8	17.9	12.3	—	12.2	2,708	2,607	2,332	225	101	2	99			
四 常 川 村	204.5	202.0	183.0	19.0	2.5	—	2.5	3,681	3,676	3,398	278	5	—	5			
常 島 村	312.0	312.0	285.9	26.1	—	—	—	4,864	4,864	4,495	369	—	—	—			
川 島 村	179.4	179.4	165.8	13.6	—	—	—	3,521	3,521	3,257	264	—	—	—			
神 前 村	311.0	310.8	278.6	32.2	.2	—	.2	4,807	4,804	4,308	496	3	—	3			
標 種 村	303.6	303.6	283.7	19.9	—	—	—	4,798	4,793	4,466	332	—	—	—			
千 種 村	327.8	327.8	300.1	27.7	—	—	—	5,318	5,318	4,912	406	—	—	—			
鷺 川 村	384.8	384.3	364.6	19.7	.5	—	.5	5,966	5,962	5,634	278	4	—	4			
縣 原 村	391.5	389.5	361.4	28.1	2.0	—	2.0	6,461	6,448	5,999	449	13	—	13			
三 重 村	375.2	375.2	330.2	45.0	—	—	—	4,966	4,966	4,471	495	—	—	—			
羽 津 村	271.0	271.0	249.4	21.6	—	—	—	3,470	3,470	3,227	243	—	—	—			
川 越 日 村	362.6	362.6	316.9	45.7	—	—	—	3,545	3,545	3,265	280	—	—	—			
朝 越 日 村	259.5	259.5	237.4	22.1	—	—	—	4,243	4,243	3,940	303	—	—	—			
大 矢 知 村	275.4	275.4	249.8	25.6	—	—	—	3,791	3,791	3,493	298	—	—	—			
八 下 野 村	280.1	280.1	251.3	28.8	—	—	—	5,055	5,055	4,647	408	—	—	—			
下 野 村	187.7	187.7	165.8	21.9	—	—	—	2,636	2,636	2,400	236	—	—	—			
保 々 村	353.3	352.5	328.1	24.4	.8	—	.8	6,011	6,006	5,650	356	5	—	5			
竹 永 上 村	245.6	245.6	231.0	14.6	—	—	—	3,666	3,666	3,487	179	—	—	—			
朝 永 上 村	429.4	429.4	391.0	38.4	—	—	—	7,436	7,436	6,854	582	—	—	—			

(續)

總 數	價 額							一 段 步 收 穫 高			一 石 = 付 價 格		
	總 數	水 稻		陸 稻		總 數	總 數	水 稻	陸 稻	平 均	水 稻	陸 稻	平 均
		總 數	梗 米	糯 米	總 數								
1,779,710	1,777,522	1,619,602	157,920	2,188	12	2,176	1,548	.525	1,543	27.70	23.53	27.69	
71,611	71,491	66,924	4,567	120	—	120	1,419	1,000	1,418	28.43	30.00	28.43	
97,178	97,178	82,040	15,138	—	—	—	1,237	—	1,237	28.15	—	28.15	
91,810	91,810	84,280	7,530	—	—	—	1,631	—	1,631	28.15	—	28.15	
140,364	140,364	126,528	13,836	—	—	—	1,715	—	1,715	27.69	—	27.69	
44,084	44,019	40,365	3,654	65	—	65	1,532	.800	1,529	27.14	27.00	27.15	
133,556	133,364	118,784	14,580	192	12	180	1,584	.667	1,579	29.11	19.20	29.08	
70,747	70,747	62,235	8,512	—	—	—	1,664	—	1,664	27.12	—	27.12	
78,565	78,516	72,078	6,438	49	—	49	2,806	.666	1,443	27.77	24.45	27.77	
47,277	47,267	44,079	3,188	10	—	10	1,371	.571	1,369	29.92	25.00	29.92	
15,960	15,960	14,040	1,920	—	—	—	.888	—	.888	26.42	—	26.42	
53,126	53,074	48,550	4,524	52	—	52	1,383	1,000	1,383	25.08	26.00	25.08	
31,889	31,889	29,029	2,860	—	—	—	1,845	—	1,845	28.86	—	28.86	
98,642	98,593	92,736	5,857	49	—	49	1,462	1,000	1,461	27.90	24.50	27.90	
146,661	145,693	134,500	11,193	968	—	968	1,750	.427	1,710	25.18	22.50	25.16	
77,380	76,860	71,680	5,180	20	—	20	1,552	.666	1,536	28.00	26.00	27.98	
93,545	93,475	86,149	7,326	70	—	70	1,778	.878	1,777	27.68	20.00	27.67	
89,455	89,380	83,868	5,512	75	—	75	1,565	.500	1,557	29.62	5.00	29.61	
105,111	105,111	92,835	12,276	—	—	—	1,683	—	1,683	30.55	—	30.55	
88,175	88,157	81,672	6,485	18	—	18	1,548	.800	1,548	29.06	28.75	29.05	
130,392	130,392	119,640	10,752	—	—	—	1,644	—	1,644	24.00	—	24.00	
74,182	74,182	67,590	6,592	—	—	—	1,318	—	1,318	30.16	—	30.16	
3,444,801	3,440,097	3,181,884	258,213	4,704	311	4,393	1,537	.651	1,535	28.17	26.88	28.17	
62,064	62,064	59,298	2,766	—	—	—	1,520	—	1,520	28.70	—	28.70	
13,534	13,534	12,574	960	—	—	—	1,108</						

16. 米

(續)

村名	作付段別									收穫					
	總數	水			陸			總數	水			陸			
		總數	梗米	糯米	總數	梗米	糯米		總數	梗米	糯米	總數	梗米	糯米	
錦鹿郡	4,551.9	4,482.6	4,139.3	343.3	69.3	6.1	63.2	80,721	80,178	74,659	5,519	543	61	482	
龜山町	514.7	507.3	467.7	39.6	7.4	1.6	5.8	10,231	10,171	9,426	745	60	17	43	
龜邊村	139.9	139.8	129.6	10.2	.1	—	.1	2,770	2,769	2,578	191	1	—	1	
坂下村	241.2	240.2	216.7	23.5	1.0	.1	.9	4,851	4,845	4,425	420	6	0	6	
坂加畫	23.8	23.7	20.9	2.8	.1	—	.1	461	459	407	52	2	—	2	
坂大生	129.9	129.5	118.3	11.2	.4	.1	.3	2,560	2,555	2,353	202	5	2	3	
坂生	273.4	273.4	257.5	20.9	—	—	—	5,601	5,601	5,227	374	—	—	—	
國府村	361.5	352.1	334.7	17.4	9.4	—	9.4	6,407	6,367	6,080	287	40	—	40	
國井田	320.7	320.7	296.5	24.2	—	—	—	5,686	5,686	5,332	354	—	—	—	
國井庄	137.6	137.2	127.4	9.8	.4	—	.4	2,389	2,335	2,240	145	4	—	4	
高津村	204.3	203.2	187.9	15.3	1.1	—	1.1	3,517	3,503	3,242	266	9	—	9	
高牧石	189.1	183.7	172.7	16.0	.4	—	.4	3,224	3,221	2,964	257	3	—	3	
久間田	188.8	180.9	167.3	13.6	7.9	2.7	5.2	2,316	2,226	2,108	118	90	30	60	
久深村	232.1	226.4	210.9	15.5	5.7	—	5.7	3,998	3,964	3,796	168	34	—	34	
庄川	353.7	346.9	325.8	21.1	11.8	1.3	10.5	5,889	5,812	5,496	316	77	10	67	
野白	135.5	122.6	114.5	8.1	12.9	—	12.9	2,299	2,182	2,054	128	117	—	117	
庄川	248.7	241.8	219.5	22.3	6.9	.3	6.6	3,927	3,870	3,549	321	57	2	55	
野白	354.5	351.1	322.0	29.1	3.4	—	3.4	5,708	5,674	5,244	430	34	—	34	
野白	291.8	291.5	272.1	19.4	.3	—	.3	5,148	5,145	4,790	355	3	—	3	
野白	200.7	200.6	177.3	23.3	.1	—	.1	3,739	3,738	3,348	390	1	—	1	
河	6,247.5	6,225.1	5,795.2	429.9	22.4	1.9	20.5	104,074	103,963	97,604	6,359	111	24	87	
白神一	441.5	440.4	408.7	31.7	1.1	.5	.6	5,929	5,915	5,496	419	14	9	5	
白神一	64.3	64.3	62.3	2.0	—	—	—	1,041	1,041	1,009	32	—	—	—	
白神一	368.2	368.2	343.8	24.4	—	—	—	6,236	6,236	5,819	417	—	—	—	
稻天合	300.8	297.3	266.7	30.6	3.5	—	3.5	4,731	4,731	4,360	371	—	—	—	
稻天合	313.6	309.9	293.0	16.9	3.7	—	3.7	6,040	6,029	5,701	328	11	—	11	
稻天合	272.5	272.5	254.3	18.2	—	—	—	5,639	5,639	5,270	369	—	—	—	
榮上豐	324.3	319.1	300.0	19.1	5.2	—	5.2	5,500	5,500	5,236	264	—	—	—	
榮上豐	334.6	333.9	308.0	25.9	.7	.6	.1	4,603	4,599	4,318	281	9	9	0	
榮上豐	67.5	65.4	59.5	5.9	2.1	—	2.1	1,092	1,076	1,008	68	16	—	16	
黑白栗	300.0	299.6	281.7	17.9	.4	—	.4	7,218	7,213	6,794	419	5	—	5	
黑白栗	67.1	66.9	61.2	5.7	.2	.1	.1	718	718	673	45	0	0	0	
黑白栗	144.1	141.6	113.2	28.4	2.5	—	2.5	1,872	1,843	1,558	285	29	—	29	
大高線	333.9	388.9	348.5	40.4	—	—	—	6,540	6,540	5,894	646	—	—	—	
大高線	144.7	144.6	131.8	12.2	.7	.4	.3	2,261	2,256	2,079	177	5	3	2	
大高線	227.1	225.6	214.1	11.5	1.5	—	1.5	3,620	3,604	3,426	178	16	—	16	
明飯河	243.9	243.9	225.8	18.1	—	—	—	4,180	4,180	3,894	286	—	—	—	
明飯河	266.3	266.3	245.3	21.0	—	—	—	4,756	4,756	4,385	371	—	—	—	
明飯河	392.2	392.0	357.0	25.0	.2	—	.2	6,635	6,634	6,258	376	1	—	1	
一箕	539.1	539.1	512.0	27.1	—	—	—	8,467	8,467	8,125	342	—	—	—	
一箕	294.1	294.1	279.0	15.1	—	—	—	5,202	5,202	4,984	218	—	—	—	
玉若	570.9	570.3	542.4	27.9	.6	.3	.3	9,128	9,123	8,722	401	5	3	2	
玉若	181.8	181.8	176.9	4.9	—	—	—	2,661	2,661	2,595	66	—	—	—	

村名	價額						一段步收穫高			一石二付價格			
	總數	水			陸			水	陸	平均	水	陸	平均
		總數	梗米	糯米	總數	梗米	糯米						
總數	2,345,249	2,330,732	2,165,243	165,539	14,467	1,481	12,986	1.789	.794	1.773	29.07	26.64	29.05
龜山町	297,460	296,076	273,354	22,722	1,384	374	1,010	2.005	.811	1.987	29.10	23.07	29.07
龜邊村	83,290	83,261	77,340	5,921	29	—	29	1.980	1.000	1.980	30.07	29.00	30.07
坂下村	132,247	132,075	119,475	12,600	172	10	162	2.017	.600	2.017	27.26	28.64	27.26
坂大生	13,820	13,770	12,210	1,560	50	—	50	1.937	1.428	1.937	30.00	25.00	29.98
坂大生	75,859	75,727	69,414	6,313	132	42	90	1.973	1.250	1.977	29.63	26.40	29.63
坂大生	167,191	167,191	155,503	11,688	—	—	—	2.012	—	2.012	29.84	—	29.84
國府村	191,210	190,090	181,300	8,790	1,120	—	1,120	1.808	.426	1.772	30.00	28.00	29.85
國井田	184,441	184,441	173,290	11,151	—	—	—	1.773	—	1.773	32.44	—	32.44
國井庄	67,025	66,925	62,720	4,205	100	—	100	1.738	1.000	1.736	28.06	25.00	28.06
高津村	102,250	101,998	94,018	7,980	252	—	252	1.726	.818	1.721	29.08	28.00	29.08
高牧石	85,477	85,408	78,572	6,836	69	—	69	1.707	.720	1.705	26.52	23.00	26.51
高牧石	67,219	64,908	61,132	3,776	2,310	750	1,560	1.230	1.139	1.227	29.16	25.67	29.02
久間田	120,062	119,008	113,800	5,208	1,054	—	1,054	1.751	.597	1.723	30.04	31.00	30.05
庄川	165,466	163,358	153,888	9,480	2,098	255	1,843	1.675	.653	1.643	28.11	27.25	28.10
野白	63,473	60,197	56,485	3,712	3,276	—	3,276	1.780	.907	1.697	27.59	23.00	27.61
庄川	105,970	104,490	95,823	8,667	1,480	50	1,430	1.600	1.532	1.579	27.00	25.96	27.00
野白	165,817	164,976	152,076	12,900	841	—	841	1.613	1.000	1.607	29.08	25.00	29.05
野白	142,440	142,375	131,725	10,650	65	—	65	1.763	1.000	1.763	27.70	25.00	27.69
野白	114,533	114,498	103,118	11,390	35	—	35	1.863	1.714	1.863	30.63	29.20	30.63
河	2,928,889	2,926,067	2,732,303	193,764	2,822	594	2,228	1.670	.496	1.666	28.15	25.42	28.14
白神一	167,203	166,848	154,072	12,776	355	225	130	1.343	1.273	1.343	28.21	25.36	28.20
白神一	305,051	30,051	29,059	992	—	—	—	1.619	—	1.619	28.87	—	28.87
白神一	184,171	184,171	171,661	12,510	—	—	—	1.693	—	1.693	29.53	—	29.53
稻天合	140,505	140,505	128,663	11,842	—	—	—	1.591	—	1.591	29.70	—	29.70
稻天合	181,965	181,690	171,030	10,660	275	—	275	1.945	.297	1.926	30.14	25.00	30.13
稻天合	163,044	163,044	151,513	11,531	—	—	—	2.069	—	2.069	28.91	—	28.91
榮上豐	144,030	144,030	136,110	7,920	—	—	—	1.724	—	1.724	26.19	—	26.19
榮上豐	138,534	133,313	129,040	9,273	221	216	5	1.377	1.296	1.377	30.09	24.55	30.06
榮上豐	30,135	29,760	27,720	2,040	375	—	375	1.645	.760	1.618	27.65	23.50	27.60
黑白栗	208,883	208,758	197,026	11,732	125	—	125	2.408	1.250	2.406	28.94	25.00	28.94
黑白栗	20,090	20,079	18,763	1,316	11	6	5	1.073	.530	1.070	27.97	20.63	27.98
黑白栗	56,821	56,002	46,740	9,262	819	—	819	1.302	1.160	1.299	30.39	28.25	30.35
大高線	182,876	182,876	162,850	20,026	—	—	—	1.682	—	1.682	27.84	—	27.96
大高線	65,606	65,479	59,771	5,708	127	75	52	1.567	.714	1.563	29.02	25.40	29.02
大高線	87,070	86,708	81,368	5,340	362	—							

16. 米

村名	作 付 段 別							收 穫 高						
	總數	水 稻			陸 稻			總數	水 稻			陸 稻		
		總數	梗米	糯米	總數	梗米	糯米		總數	梗米	糯米	總數	梗米	糯米
安 邊 郡	3,289.1	3,285.0	3,015.8	269.2	4.1	.7	3.4	64,705	64,655	59,750	4,905	50	6	44
藤神安藤	173.7	173.7	157.7	16.0	—	—	—	2,971	2,971	2,745	226	—	—	—
水戸東形	334.7	334.7	314.5	20.2	—	—	—	7,692	7,692	7,229	463	—	—	—
片高長辰	392.1	392.1	359.0	33.1	—	—	—	7,238	7,238	6,652	586	—	—	—
草村安明	261.6	261.3	239.9	21.4	.3	.1	.2	6,194	6,190	5,721	469	4	2	2
片高長辰	224.3	224.3	207.4	16.9	—	—	—	5,324	5,324	4,955	369	—	—	—
草村安明	113.6	113.1	103.8	9.3	.5	.1	.4	2,396	2,389	2,205	184	7	2	5
草村安明	151.0	150.7	125.7	25.0	.3	.1	.2	2,731	2,728	2,282	446	3	1	2
草村安明	233.8	233.6	210.8	22.8	.2	—	.2	4,428	4,425	4,017	408	3	—	3
草村安明	216.1	215.2	197.0	18.2	.9	—	.9	4,361	4,344	4,001	343	17	—	17
草村安明	245.0	245.0	227.9	17.1	—	—	—	4,460	4,460	4,165	295	—	—	—
草村安明	357.2	356.4	333.5	22.9	.8	.4	.4	6,044	6,041	5,711	330	3	1	2
草村安明	253.1	253.1	230.8	22.3	.0	.0	.0	4,274	4,274	3,922	352	0	0	0
安雲河	240.8	240.1	222.0	18.1	.7	—	.7	4,680	4,671	4,343	328	9	—	9
安雲河	75.0	75.0	69.4	5.6	—	—	—	1,628	1,628	1,527	101	—	—	—
安雲河	17.1	16.7	16.4	.3	.4	—	.4	284	280	275	5	4	—	4
一 志 郡	7,704.6	7,668.6	7,196.5	472.1	36.0	3.7	32.3	144,870	144,405	136,606	7,799	465	48	417
久香桃戸	282.0	275.4	255.3	20.1	6.6	1.0	5.6	4,614	4,561	4,278	283	53	10	43
久香桃戸	142.0	140.6	124.2	16.4	1.4	—	—	2,542	2,521	2,271	250	21	21	—
久香桃戸	273.6	270.6	260.0	10.6	3.0	—	3.0	5,110	5,065	4,875	190	45	—	45
久香桃戸	185.5	183.8	180.9	2.9	1.7	—	1.7	4,250	4,219	4,161	58	31	—	31
七稻神大	218.1	217.3	205.0	12.3	.8	.1	.7	4,135	4,128	3,929	199	7	1	6
七稻神大	106.6	106.1	98.9	7.2	.5	—	.5	2,072	2,067	1,934	133	5	—	5
七稻神大	238.8	238.8	221.1	17.7	—	—	—	4,940	4,940	4,596	344	—	—	—
七稻神大	256.8	256.5	240.0	16.5	.3	.2	.1	5,330	5,324	5,024	300	6	4	2
大川八ッ山	181.6	181.6	168.0	13.6	—	—	—	3,597	3,597	3,349	248	—	—	—
大川八ッ山	261.7	261.3	247.6	13.7	.4	.1	.3	4,926	4,921	4,670	251	5	1	4
大川八ッ山	192.9	192.2	183.9	8.3	.7	.1	.6	3,787	3,781	3,618	163	6	2	4
大川八ッ山	203.6	203.6	192.2	11.4	—	—	—	4,223	4,223	4,001	222	—	—	—
境家竹八	49.7	49.7	45.6	4.1	—	—	—	873	873	800	73	—	—	—
境家竹八	162.7	162.7	152.7	10.0	—	—	—	3,106	3,106	2,932	174	—	—	—
境家竹八	64.8	64.8	60.5	4.3	—	—	—	1,351	1,351	1,273	78	—	—	—
境家竹八	106.0	105.4	97.3	8.1	.6	—	.6	2,055	2,050	1,905	145	5	—	5
太伊八多	112.7	112.5	100.7	11.8	.2	.2	—	2,638	2,635	2,372	263	3	3	—
太伊八多	83.6	83.6	73.4	10.2	—	—	—	1,799	1,799	1,600	199	—	—	—
太伊八多	53.4	53.2	49.4	3.8	.2	—	.2	1,037	1,034	963	71	3	—	3
太伊八多	120.4	108.3	100.2	8.1	12.1	—	12.1	2,323	2,124	1,979	145	199	—	199
下宇波中	100.8	100.5	93.0	7.5	.3	—	.3	1,658	1,653	1,543	110	5	—	5
下宇波中	120.3	120.0	112.7	7.3	.3	—	.3	2,549	2,124	2,433	112	4	—	4
下宇波中	232.5	232.5	218.2	14.3	—	—	—	4,698	4,698	4,430	268	—	—	—
下宇波中	177.3	177.2	169.1	8.1	.1	—	.1	3,239	3,238	3,106	132	1	—	1
豐川高中	218.8	217.2	203.4	14.5	.1	—	.1	3,921	3,920	3,732	188	1	—	1
豐川高中	332.1	332.1	315.6	16.5	—	—	—	6,933	6,933	6,656	277	—	—	—
豐川高中	194.0	192.8	180.9	11.9	1.2	—	1.2	3,299	3,282	3,118	164	17	—	17
豐川高中	273.0	272.8	253.5	19.3	.2	—	.2	4,715	4,713	4,436	277	2	—	2
豐中阿米	256.4	256.4	243.0	13.4	—	—	—	5,037	5,037	4,850	237	—	—	—
豐中阿米	324.7	324.6	309.3	15.3	.1	.1	—	6,471	6,470	6,210	260	1	1	—
豐中阿米	333.9	333.9	315.6	18.3	.0	—	.0	5,955	5,955	5,659	296	0	—	0
豐中阿米	323.1	321.3	302.5	18.8	1.8	.3	1.5	6,215	6,197	5,876	321	18	3	15
松天鶴	96.2	96.2	91.9	4.3	—	—	—	1,808	1,808	1,729	79	—	—	—
松天鶴	370.4	370.4	347.4	23.0	—	—	—	5,132	5,132	4,840	292	—	—	—
松天鶴	286.4	286.4	263.1	23.3	—	—	—	4,183	4,183	3,892	291	—	—	—
小雲高	200.6	199.2	188.0	11.2	1.4	.1	1.3	3,949	3,939	3,740	199	10	1	9
小雲高	419.1	419.0	395.0	24.0	.1	.1	.0	7,737	7,736	7,349	387	1	1	0
小雲高	149.3	147.4	137.4	10.0	1.9	—	1.9	2,613	2,597	2,477	120	16	—	16

(續)

總數	價 額							一段歩收穫高			一石二付價格		
	總數	水 稻			陸 稻			水 稻	陸 稻	平均	水 稻	陸 稻	平均
		總數	梗米	糯米	總數	梗米	糯米						
1,824,264	1,822,933	1,676,561	146,372	1,331	186	1,145	1,968	1,220	1,967	28.19	26.62	28.19	
83,414	83,414	76,860	6,554	—	—	—	1.710	—	1.710	28.08	—	28.08	
226,148	226,148	211,448	14,700	—	—	—	2.298	—	2.298	29.40	—	29.40	
197,184	197,184	179,604	17,580	—	—	—	1.846	—	1.846	27.24	—	27.24	
190,993	180,888	165,880	15,008	105	58	47	2.369	1.333	2.368	29.22	27.25	29.22	
148,081	148,081	137,749	10,332	—	—	—	2.373	—	2.373	29.82	—	29.82	
67,691	67,491	61,740	5,751	200	50	150	2.112	1.400	2.109	28.25	28.57	28.25	
75,765	75,689	62,755	12,934	76	25	51	1.810	1.000	1.809	27.73	25.33	27.73	
124,789	124,716	112,476	12,240	73	—	73	1.894	1.500	1.894	28.18	24.50	28.18	
109,505	109,114	100,025	9,089	391	—	391	2.019	1.889	2.018	25.12	23.00	25.11	
122,281	122,281	114,538	7,743	—	—	—	1.820	—	1.820	27.42	—	27.42	
178,888	178,788	168,475	10,313	100	43	57	1.695	.425	1.692	29.59	29.41	29.59	
124,755	124,733	113,728	11,000	17	10	7	1.549	.928	1.549	29.19	28.33	29.19	
129,534	129,273	119,433	9,840	261	—	261	1.946	1.286	1.943	27.68	29.00	27.68	
47,402	47,402	44,277	3,125	—	—	—	2.171	—	2.171	29.12	—	29.12	
7,834	7,726	7,563	163	108	—	108	1.677	1.000	1.660	27.59	27.00	27.59	
4,152,249	4,139,911	3,903,625	326,286	12,338	1,298	11,040	1,883	1,292	1,880	28.67	26.53	28.66	
134,122	132,552	124,062	8,490	1,570	280	1,290	1.656	.803	1.636	29.06	29.62	29.06	
77,170	76,561	68,811	7,750	609	609	—	1.793	1.500	1.790	30.36	29.00	30.36	
155,038	153,643	147,468	6,175	1,395	—	1,395	1.872	1.500	1.867	30.33	31.00	30.34	
110,287	109,636	108,186	1,450	651	—	651	2.295	1.824	2.291	26.00	21.00	25.95	
120,130	119,924	113,951	5,973	206	12	194	1.900	.875	1.896	29.05	29.43	29.05	
63,501	63,364	59,440	3,924	137	—	137	1.948	1.000	1.944	30.66	27.40	30.65	
146,939	146,939	137,850	9,089	—	—	—	2.069	—	2.069	29.74	—	29.74	
160,620	160,470	150,720	9,750	150	100	50	2.076	2.000	2.076	30.14	25.00	30.13	
104,561	104,561	97,121	7,440	—	—	—	1.981	—	1.981</				

16. 米

村名	作 付 段 別								收 穫 高							
	總 數	水 稻			陸 稻			總 數	水 稻			陸 稻				
		總 數	梗 米	糯 米	總 數	梗 米	糯 米		總 數	梗 米	糯 米	總 數	梗 米	糯 米		
鎮 南 郡	4,617.7	4,595.2	4,306.8	288.4	22.5	2.8	19.7	80,660	80,494	76,007	4,487	166	26	140		
柿 野 町	93.8	93.4	92.5	5.9	.4	—	.4	1,803	1,800	1,711	89	3	—	3		
花 野 町	494.1	489.3	454.1	35.2	4.8	.6	4.2	8,505	8,489	7,904	585	16	3	13		
粥 見 町	121.7	119.1	113.0	6.1	2.6	.6	2.0	2,017	1,995	1,909	86	22	7	15		
港 尾 村	235.3	235.6	222.1	13.5	.7	—	.7	3,877	3,871	3,677	194	6	—	6		
松 江 村	340.0	338.3	318.3	20.0	1.7	1.1	.6	6,086	6,071	5,740	331	15	11	4		
	259.9	259.9	246.1	13.8	—	—	—	3,998	3,998	3,803	195	—	—	—		
伊 勢 寺 村	335.6	334.7	314.3	20.4	.9	—	.9	6,389	6,383	6,028	355	6	—	6		
大 勢 內 村	293.2	292.5	270.1	22.4	.7	—	.7	5,093	5,088	4,709	379	5	—	5		
茅 廣 江 村	121.6	117.0	110.6	6.4	4.6	.1	4.5	1,809	1,777	1,688	89	32	1	31		
大 石 村	72.0	71.0	66.4	4.6	1.0	.1	.9	1,061	1,054	992	62	7	1	6		
宮 前 村	40.5	40.0	38.3	1.7	.5	—	.5	682	677	652	25	5	—	5		
川 俣 村	88.1	85.9	81.8	4.1	2.2	—	2.2	1,449	1,422	1,358	64	27	—	27		
森 瀨 村	59.6	58.9	53.4	5.5	.7	.1	.6	911	905	824	81	6	1	5		
波 瀨 村	48.3	47.2	44.6	2.6	1.1	.1	1.0	809	797	754	43	12	1	11		
射 和 村	298.9	298.4	278.2	20.2	.5	.0	.5	5,737	5,734	5,373	361	3	0	3		
御 田 村	351.2	351.2	329.3	21.9	—	—	—	5,189	5,189	4,916	273	—	—	—		
朝 見 村	501.4	501.4	477.2	24.2	—	—	—	9,775	9,775	9,326	449	—	—	—		
西 黒 部 村	309.9	309.9	286.2	23.7	—	—	—	4,627	4,627	4,410	217	—	—	—		
機 殿 村	271.3	271.3	252.7	18.6	—	—	—	5,350	5,350	5,029	321	—	—	—		
漕 代 村	275.3	275.2	257.6	17.6	.1	.1	—	5,493	5,492	5,204	288	1	1	—		
多 氣 郡	3,875.5	3,852.4	3,586.2	266.2	23.1	3.1	20.0	67,023	66,831	62,827	4,004	192	26	166		
相 可 町	360.9	360.9	338.1	22.8	—	—	—	6,105	6,105	5,791	314	—	—	—		
大 淀 町	239.3	239.3	220.0	19.3	—	—	—	3,982	3,982	3,746	236	—	—	—		
東 黒 部 村	275.0	275.0	261.2	13.8	—	—	—	5,180	5,180	4,934	246	—	—	—		
下 御 絲 村	419.9	419.9	393.7	26.2	—	—	—	8,321	8,321	7,866	455	—	—	—		
上 明 星 村	313.0	311.2	293.9	17.3	1.8	1.2	.6	5,551	5,539	5,286	253	12	8	4		
	249.6	242.9	227.4	15.5	6.7	.1	6.6	4,362	4,312	4,088	224	50	1	49		
齊 宮 村	413.9	409.9	383.2	26.7	4.0	1.6	2.4	7,011	6,975	6,585	390	36	16	20		
西 外 城 田 村	245.0	244.8	227.8	17.0	.2	—	.2	3,989	3,987	3,706	291	2	—	2		
佐 奈 村	293.4	298.4	277.7	20.7	—	—	—	5,156	5,156	4,821	335	—	—	—		
津 田 村	174.7	174.5	164.3	10.2	.2	—	.2	3,260	3,257	3,078	179	3	—	3		
丹 生 村	146.8	146.8	137.0	9.8	—	—	—	2,595	2,595	2,440	155	—	—	—		
五 ヶ 谷 村	234.0	232.3	206.4	25.9	1.7	—	1.7	3,377	3,365	3,070	295	12	—	12		
川 派 村	125.8	122.3	114.2	8.1	3.5	—	3.5	1,600	1,557	1,460	97	43	—	43		
三 瀨 谷 村	163.8	159.3	145.5	13.8	4.5	.2	4.3	2,721	2,691	2,482	209	30	1	29		
萩 原 村	173.2	172.8	157.1	15.7	.4	—	.4	3,148	3,144	2,859	285	4	—	4		
領 内 村	40.1	40.1	37.1	3.0	—	—	—	647	647	601	46	—	—	—		
大 杉 谷 村	2.1	2.0	1.6	.4	.1	—	.1	18	18	14	4	—	—	—		

(續)

總 數	價 額										一段歩取獲高			一石二付價格		
	總 數	水 稻			陸 稻			總 數	水 稻			水 稻	陸 稻	平 均		
		總 數	梗 米	糯 米	總 數	梗 米	糯 米		總 數	梗 米	糯 米					
2,266,068	2,261,736	2,125,612	136,124	4,332	650	3,682	1,752	.738	1,747	28.10	26.10	28.09				
52,447	52,378	49,619	2,759	69	—	69	1.829	1.333	1.825	29.65	23.00	29.09				
246,176	245,799	227,635	18,164	377	68	309	1.735	.333	1.802	28.96	23.56	27.64				
55,699	55,078	52,498	2,580	621	186	435	1.675	.844	1.657	27.80	28.00	27.80				
102,329	102,162	96,609	5,553	167	—	167	1.643	.857	1.641	26.39	28.00	26.39				
158,853	158,508	149,240	9,268	345	253	92	1.794	.882	1.790	26.50	23.00	26.50				
115,430	115,430	109,336	6,094	—	—	—	1.538	—	1.538	28.87	—	28.87				
185,019	184,843	173,305	11,538	176	—	176	1.907	.666	1.903	28.95	29.30	28.95				
142,230	142,095	131,852	10,243	135	—	135	1.739	.714	1.737	27.93	27.00	27.93				
52,776	51,818	48,952	2,866	958	28	930	1.518	.695	1.486	29.16	29.94	29.17				
31,822	31,620	29,760	1,860	202	28	174	1.484	.700	1.473	30.00	29.00	29.04				
20,510	20,360	19,560	800	150	—	150	1.693	1.000	1.684	31.00	30.00	31.00				
36,281	35,806	33,950	1,856	475	—	475	1.655	1.300	1.645	25.18	25.00	25.04				
23,585	23,401	20,961	2,440	184	32	152	1.537	.977	1.529	25.86	27.80	25.89				
25,902	25,547	24,128	1,419	355	25	330	1.682	1.116	1.660	32.00	30.00	31.80				
175,248	175,158	163,877	11,281	90	2	88	1.922	.800	1.920	30.55	25.00	30.54				
149,005	149,005	140,597	8,408	—	—	—	1.478	—	1.478	28.80	—	28.80				
281,665	281,665	267,656	14,009	—	—	—	1.950	—	1.950	28.82	—	28.82				
116,110	116,110	110,250	5,860	—	—	—	1.510	—	1.580	25.00	—	25.00				
140,601	140,601	130,115	10,486	—	—	—	1.970	—	1.970	26.50	—	26.50				
154,380	154,352	145,712	8,640	28	28	—	1.995	1.200	1.995	28.80	28.00	28.80				
1,909,715	1,904,643	1,782,315	122,328	5,072	671	4,401	1.781	.831	1.729	28.49	26.42	28.49				
176,580	176,580	166,491	10,089	—	—	—	1.692	—	1.692	28.92	—	28.92				
112,440	112,440	104,888	7,552	—	—	—	1.664	—	1.664	28.24	—	28.24				
149,664	149,664	141,853	7,811	—	—	—	1.884	—	1.884	28.89	—	28.89				
243,883	243,883	229,687	14,196	—	—	—	1.982	—	1.982	29.31	—	29.31				
162,288	161,963	154,087	7,876	325	211	114	1.780	.667	1.773	29.24	27.08	29.24				
122,478	121,184	114,464	6,720	1,294	20	1,274	1.775	.746	1.748	28.10	25.88	28.08				
204,025	203,055	190,965	12,090	970	420	550	1.701	.900	1.694	29.11	26.94	29.10				
111,973	111,917	103,768	8,149	56	—	56	1.628	1.000	1.627	28.07	28.00	28.07				
142,628	142,628	132,578	10,050	—	—	—	1.728	—	1.728	27.66	—	27.66				
96,256	96,176	90,794	5,382	80	—	80	1.866	1.450	1.866	29.53	27.60	29.53				
91,600	91,600	85,400	6,200	—	—	—	1.768	—	1.768	35.30	—	35.30				
85,487	85,157	76,750	8,407	330	—	330	1.449	.705	1.443	25.31	27.50	25.31				
45,648	44,423	41,610	2,813	1,225	—	1,225	1.273	1.229	1.272	28.53	28.49	28.53				
68,494	67,797	62,050	5,747	697	20	677	1.698	.667	1.661	25.19	23.23	25.17				
79,418	79,323	71,485	7,838	95	—	95	1.819	1.000	1.818	25.23	23.75	25.23				
16,313	16,313	15,025	1,288	—	—	—	1.613	—	1.613	25.21	—	25.21				
540	540	420	120	—	—	—	.900	—	.900	30.00	—	30.00				

16. 米

農 村	作 付 段 別						收 穫 高								
	總 數	水 稻		陸 稻		總 數	水 稻		陸 稻		總 數	水 稻		陸 稻	
		總 數	梗 米	糯 米	總 數		梗 米	糯 米	總 數	梗 米		糯 米	總 數	梗 米	糯 米
度 會 郡	5,979.9	5,927.0	5,384.5	542.5	52.9	2.0	50.9	90,626	90,301	83,013	7,288	325	21	304	
神 社 町	140.9	140.9	123.3	17.6	—	—	2,502	2,502	2,288	214	—	—	—		
大 田 丸 町	196.8	194.4	186.7	7.7	2.4	—	3,055	3,037	2,918	119	18	—	18		
二 小 宮 見 俣 本 町	214.2	210.0	185.3	24.7	4.2	.5	3,347	3,298	2,897	401	49	6	43		
沼 四 濱 木 幡 郷 村	351.3	351.3	310.3	41.0	—	—	5,468	5,468	4,893	575	—	—	—		
御 豐 北 龍 濱 村	354.0	352.0	322.6	29.2	2.0	—	5,850	5,827	5,422	405	23	—	23		
有 東 城 外 田 村	420.3	417.5	392.0	25.5	2.8	—	6,830	6,808	6,474	334	22	—	22		
下 內 中 外 城 田 川 村	233.7	230.8	211.9	18.9	2.9	—	3,261	3,238	3,005	233	23	—	23		
七 瀧 柏 保 原 崎 村	250.3	249.0	229.0	20.0	1.3	—	3,803	3,795	3,482	313	8	—	8		
大 島 吉 內 津 津 村	148.8	148.8	137.5	11.3	—	—	2,203	2,203	2,037	166	—	—	—		
鷗 中 一 倉 島 瀨 村	185.3	185.3	168.6	16.7	—	—	2,484	2,484	2,264	220	—	—	—		
小 穗 南 川 原 海 村	226.2	226.2	197.6	28.6	—	—	2,892	2,892	2,577	315	—	—	—		
五 宿 神 ヶ 所 原 村	187.1	187.0	167.3	19.7	.1	—	2,767	2,765	2,498	267	2	—	2		
阿 山 郡	6,229.2	6,223.1	5,750.0	473.1	6.1	1.7	136,020	135,950	126,118	9,832	70	23	47		
上 小 城 野 田 南 村	223.5	222.8	210.5	12.3	.7	.5	4,627	4,614	4,378	236	13	10	3		
花 長 島 之 田 ヶ 原 村	260.1	260.1	211.5	18.6	—	—	5,882	5,882	5,501	381	—	—	—		
新 九 三 居 柱 田 村	233.3	238.3	227.2	11.1	—	—	4,753	4,753	4,562	191	—	—	—		
府 中 河 中 瀨 合 村	413.7	413.4	376.2	37.2	.3	—	9,312	9,309	8,465	844	3	—	3		
玉 輛 東 瀧 田 植 村	394.3	394.3	361.0	33.3	—	—	8,722	8,722	8,033	689	—	—	—		
西 壬 山 拓 植 野 田 村	607.4	606.9	563.9	43.0	.5	.4	13,712	13,708	12,765	943	4	3	1		
布 阿 友 引 波 生 村	424.1	424.1	401.8	22.3	—	—	8,656	8,656	8,238	418	—	—	—		

(續)

總 數	價 額						一段步收穫高			一石二付價格		
	總 數	水 稻		陸 稻		總 數	水 稻	陸 稻	平 均	水 稻	陸 稻	平 均
		總 數	梗 米	糯 米	總 數							
2,450,980	2,442,864	2,236,131	206,733	8,116	544	7,572	1,524	.614	1,516	26.94	30.16	26.95
68,484	68,484	62,920	5,564	—	—	—	—	—	1.776	—	1.776	27.37
22,020	22,020	20,405	1,615	—	—	—	—	—	1.348	—	1.348	27.73
84,287	83,815	80,245	3,570	472	—	472	1.562	.750	1.552	27.58	26.25	27.58
92,422	91,197	79,668	11,529	1,225	150	1,075	1.571	1.167	1.563	27.67	25.00	27.61
60,985	60,410	55,080	5,330	575	—	575	1.496	.581	1.469	26.90	23.00	26.86
74,877	74,746	67,518	7,228	131	—	131	1.448	1.250	1.447	28.31	26.25	28.36
89,091	88,991	83,975	5,016	100	—	100	1.848	.833	1.794	24.94	20.00	24.65
152,529	152,529	137,004	15,525	—	—	—	1.557	—	1.557	27.89	—	27.89
125,676	125,653	113,360	12,293	23	—	23	1.619	.593	1.619	26.14	23.00	26.14
52,890	52,890	47,632	5,258	—	—	—	1.587	—	1.587	22.45	—	22.45
128,256	127,650	117,300	10,350	606	358	248	1.803	1.222	1.788	30.00	27.50	29.99
164,587	163,966	151,816	12,150	621	—	621	1.655	1.150	1.653	28.28	27.00	28.13
200,073	199,425	188,569	10,856	648	—	648	1.631	.771	1.625	29.65	30.00	29.30
182,696	182,696	171,236	11,460	—	—	—	1.569	—	1.569	24.74	—	24.74
20,550	18,966	18,630	336	1,584	—	1,584	1.595	.400	1.276	27.02	24.00	25.46
53,174	52,378	47,628	4,750	796	36	760	1.631	.367	1.546	21.31	19.90	21.29
88,837	88,134	81,139	6,995	703	—	703	1.403	.793	1.395	27.22	30.00	27.24
51,870	51,754	46,984	4,770	116	—	116	1.462	.571	1.456	28.17	29.00	28.17
91,588	91,401	83,567	7,834	187	—	187	1.524	.631	1.201	24.08	23.00	24.45
62,554	62,340	56,815	5,525	214	—	214	1.631	.531	1.617	27.88	23.75	27.86
57,410	57,410	53,060	4,350	—	—	—	1.252	—	1.252	28.14	—	28.14
55,079	55,079	50,924	4,155	—	—	—	1.481	—	1.481	25.00	—	25.00
8,465	8,465	8,110	355	—	—	—	.780	—	.780	29.60	—	29.60
19,952	19,952	17,782	2,170	—	—	—	.824	—	.824	30.55	—	30.55
24,040	24,040	22,080	1,960	—	—	—	1.263	—	1.263	30.35	—	30.35
18,521	18,521	17,039	1,482	—	—	—	.766	—	.766	27.94	—	27.94
62,100	62,100	56,600	5,500	—	—	—	1.341	—	1.341	25.00	—	25.00
53,965	53,900	49,610	4,290	65	—	65	1.579	1.000	1.578	27.68	25.00	27.67
77,741	77,741	68,291	9,450	—	—	—	1.279	—	1.279	28.25	—	28.25
24,433	24,433	21,697	2,736	—	—	—	1.142	—	1.142	27.61	—	27.61
74,972	74,922	67,446	7,476	50	—	50	1.479	2.000	1.479	27.10	25.00	27.10
3,313	3,313	3,038	275	—	—	—	.901	—	.901	24.36	—	24.36
103,543	103,543	88,963	14,580	—	—	—	1.721	—	1.721	27.83	—	27.83
3,812,955	3,811,336	3,526,349	284,987	1,619	477	1,142	2,185	1,148	2,184	28.03	23.13	28.03
49,285	49,127	45,467	3,660	158	52	106	1.955	1.600	1.953	29.09	19.75	29.04
65,046	64,992	59,018	5,974	54	54	—	2.147	1.500	2.146	22.53	18.00	22.52
103,052	102,780	97,190	5,590	272	204	68	2.071	1.857	2.070	22.28	20.92	22.80
155,442	155,442	144,411	11,031	—	—	—	2.357	—	2.357	28.91	—	28.91
110,825	110,825	104,450	6,375	—	—	—	2.298	—	2.298	25.00	—	25.00
165,268	165,268	154,028	11,240	—	—	—	2.261	—	2.261	28.10	—	28.10
142,781	142,781	136,860	5,921	—	—	—	1.995	—	1.995	30.04	—	30.04
92,826	92,713	83,076	9,637	113	—	113	2.212	1.667	2.210	23.00	22.50	23.00
87,106	87,106	80,416	6,690	—	—	—	2.214	—	2.214	28.14	—	28.14
274,587	274,587	253,621	20,966	—	—	—	2.262	—	2.262	27.94	—	27.94
155,596	155,596	145,348	10,248	—	—	—	2.074	—	2.074	28.00	—	28.00
265,179	265,089	239,136	25,953	90	—	90	2.252	1.000	2.251	28.48	30.00	28.48
237,348	237,348	217,094	20,254	—	—	—	2.161	—	2.161	28.61	—	28.61
319,659	319,659	292,058	27,601	—	—	—	2.316	—	2.316	29.32	—	29.32
219,428	219,428	200,825	18,603	—	—	—	2.212	—	2.212	25.16	—	25.16
269,132	269,132	246,471	22,661	—	—	—	2.191	—	2.191	29.16	—	29.16
214,750	214,080	196,200	17,880	670	72	598	1.878	1.000	1.872	30.00	25.77	29.98
411,344	411,237	382,940	28,297	107	80	27	2.259	1.250	2.257	30.00	26.75	30.00
65,535	65,535	61,475	4,060	—	—	—	2.237	—	2.237	28.53	—	28.53
148,250	148,095	139,125	8,970	155	15	140	2.309	800	2.303	26.69	19.38	26.68
260,516	260,516	247,140	13,376	—	—	—	2.041	—	2.041	30.10	—	30.10

16. 米

名 實 郡	作 付 段 別									收 穫 高					
	總 數	水 稻			陸 稻			總 數	水 稻			陸 稻			
		總 數	梗 米	糯米	總 數	梗 米	糯米		總 數	梗 米	糯米	總 數	梗 米	糯米	
	4,146.1	4,144.9	3,843.6	301.3	1.2	.3	.9	92,746	92,735	86,239	6,496	11	2	9	
名 實 郡	68.9	68.8	63.3	5.5	.1	—	.1	1,825	1,823	1,677	146	2	—	2	
張 保 持 町 村	209.5	209.3	196.7	12.6	.2	—	.2	4,651	4,648	4,377	271	3	—	3	
阿 藏 村	170.0	169.6	156.7	13.2	.1	—	.1	3,556	3,555	3,273	282	1	—	1	
鹿 原 村	147.5	147.5	136.3	11.2	—	—	—	3,016	3,016	2,797	219	—	—	—	
錦 瀧 村	182.4	182.4	167.0	15.4	—	—	—	4,346	4,346	4,020	326	—	—	—	
生 川 村	138.3	138.1	124.5	13.6	.2	.2	—	3,825	3,823	3,455	368	2	2	—	
箕 曲 村	192.0	192.0	179.4	12.6	—	—	—	4,640	4,640	4,357	283	—	—	—	
比 奈 知 村	199.5	199.5	178.8	20.7	—	—	—	4,176	4,176	3,755	421	—	—	—	
國 津 村	185.2	185.2	167.0	18.2	—	—	—	4,072	4,072	3,721	351	—	—	—	
花 垣 村	326.9	326.8	304.3	22.5	.1	.1	—	6,592	6,592	6,189	403	—	—	—	
古 山 村	261.1	261.1	244.9	16.2	.0	.0	—	5,153	5,153	4,871	282	0	0	0	
猪 田 村	312.7	312.7	288.6	24.1	—	—	—	7,900	7,900	7,250	650	—	—	—	
依 那 古 村	402.0	401.6	379.1	22.5	.4	—	.4	8,815	8,812	8,362	450	3	—	3	
比 自 戸 村	159.1	159.1	147.9	11.2	—	—	—	3,687	3,687	3,438	249	—	—	—	
神 戶 村	374.1	374.1	355.4	18.7	—	—	—	8,285	8,285	7,840	445	—	—	—	
美 波 多 村	331.5	331.5	309.5	22.0	—	—	—	7,102	7,102	6,618	484	—	—	—	
上 津 村	149.3	149.2	139.2	10.0	.1	—	.1	3,168	3,168	2,963	205	0	—	0	
種 矢 村	186.2	186.2	165.8	20.4	—	—	—	4,235	4,235	3,806	429	—	—	—	
	149.9	149.9	139.2	10.7	—	—	—	3,702	3,702	3,470	232	—	—	—	
志 聚 郡	2,573.3	2,573.1	2,277.9	295.2	.2	.1	.1	37,793	37,793	33,840	3,953	0	—	0	
鳥 羽 町	41.9	41.9	36.9	5.0	—	—	—	707	707	617	90	—	—	—	
濱 島 切 町	217.9	217.9	187.6	30.3	—	—	—	2,647	2,647	2,325	322	—	—	—	
波 切 町	71.3	71.3	59.0	12.3	—	—	—	794	794	661	133	—	—	—	
桃 取 村	20.4	20.4	17.9	2.5	—	—	—	249	249	220	29	—	—	—	
答 志 島 村	16.0	16.0	15.6	.4	—	—	—	167	167	163	4	—	—	—	
菅 島 村	5.3	5.3	5.3	—	—	—	—	53	53	53	—	—	—	—	
加 茂 浦 村	315.3	315.3	281.2	34.1	—	—	—	4,930	4,930	4,430	500	—	—	—	
鏡 長 村	113.1	113.1	102.6	10.5	—	—	—	1,686	1,686	1,539	147	—	—	—	
	146.1	146.1	132.2	13.9	—	—	—	1,953	1,953	1,776	177	—	—	—	
的 安 村	61.5	61.5	57.6	3.9	—	—	—	911	911	856	55	—	—	—	
安 乘 府 村	8.1	8.1	7.7	.4	—	—	—	82	82	79	3	—	—	—	
	130.9	130.8	112.8	18.0	.1	—	.1	2,069	2,069	1,810	259	0	—	0	
磯 部 村	650.4	650.4	576.5	73.9	—	—	—	11,202	11,202	10,082	1,120	—	—	—	
神 方 明 村	232.7	232.6	211.5	21.1	.1	.1	—	3,669	3,669	3,358	311	—	—	—	
	88.4	88.4	78.3	10.1	—	—	—	824	824	745	79	—	—	—	
立 神 村	89.3	89.3	75.9	13.4	—	—	—	1,131	1,131	953	178	—	—	—	
甲 賀 島 村	132.3	132.3	119.6	12.7	—	—	—	1,876	1,876	1,707	169	—	—	—	
志 賀 島 村	14.6	14.6	13.2	1.4	—	—	—	175	175	158	17	—	—	—	
呼 名 田 村	15.3	15.3	13.8	1.5	—	—	—	260	260	235	25	—	—	—	
船 越 村	7.2	7.2	6.2	1.0	—	—	—	120	120	105	15	—	—	—	
	40.3	40.3	35.3	5.0	—	—	—	413	413	356	57	—	—	—	
片 田 村	27.3	27.3	21.3	6.0	—	—	—	343	343	271	72	—	—	—	
布 施 田 村	22.7	22.7	20.1	2.6	—	—	—	340	340	303	37	—	—	—	
和 具 田 村	34.1	34.1	27.8	6.3	—	—	—	434	434	358	76	—	—	—	
越 賀 座 村	56.3	56.3	48.0	8.3	—	—	—	613	613	541	72	—	—	—	
御 座 村	14.6	14.6	14.0	.6	—	—	—	145	145	139	6	—	—	—	

(續)

總 數	價 額						一段步收穫高			一石二付價格			
	總 數	水 稻			陸 稻			水 稻	陸 稻	平 均	水 稻	陸 稻	平 均
		總 數	梗 米	糯米	總 數	梗 米	糯米						
2,602,308	2,602,021	2,412,172	189,849	287	47	240	2.237	.917	2.237	27.70	26.09	27.63	
50,552	50,498	46,118	4,380	54	—	54	2.650	.200	2.650	28.75	26.80	27.71	
139,515	139,440	131,310	8,130	75	—	75	2.221	1.647	2.221	30.00	27.00	30.00	
98,144	98,116	90,008	8,108	28	—	28	2.092	1.000	2.092	27.59	—	27.59	
87,464	87,464	81,113	6,351	—	—	—	2.045	—	2.045	29.00	—	29.00	
121,688	121,688	112,560	9,128	—	—	—	2.383	—	2.383	28.00	—	28.00	
107,452	107,412	96,740	10,672	40	40	—	2.768	1.000	2.765	28.09	20.00	28.09	
134,843	134,843	126,353	8,490	—	—	—	2.417	—	2.417	33.37	—	33.37	
110,169	110,169	98,381	11,788	—	—	—	2.093	—	2.093	26.38	—	26.38	
101,199	101,199	92,775	8,424	—	—	—	2.200	—	2.200	24.85	—	24.85	
191,567	191,567	179,488	12,079	—	—	—	2.017	—	2.017	29.06	—	29.06	
145,702	145,694	136,398	9,306	8	7	1	1.974	1.708	1.974	28.45	20.00	28.45	
224,741	224,741	205,895	18,846	—	—	—	2.526	—	2.526	28.45	—	28.45	
266,238	266,160	250,860	15,300	78	—	78	2.194	.750	2.193	30.20	26.00	30.20	
101,642	101,642	94,545	7,097	—	—	—	2.317	—	2.317	27.57	—	27.57	
214,516	214,516	203,605	10,911	—	—	—	2.215	—	2.215	25.90	—	25.90	
192,238	192,238	178,696	13,552	—	—	—	2.145	—	2.145	27.35	—	27.35	
90,034	90,030	82,955	7,075	4	—	4	2.123	.300	2.122	28.41	20.00	28.41	
117,535	117,535	104,665	12,870	—	—	—	2.274	—	2.274	27.75	—	27.75	
107,069	107,069	99,727	7,342	—	—	—	2.491	—	2.491	28.92	—	28.92	
1,012,024	1,012,021	896,228	115,793	3	—	3	1.469	.300	1.469	26.78	20.00	26.78	
19,668	19,668	16,968	2,700	—	—	—	1.687	—	1.687	27.82	—	27.82	
70,414	70,414	60,915	9,499	—	—	—	1.215	—	1.215	26.60	—	26.60	
22,468	22,468	18,508	3,960	—	—	—	1.112	—	1.112	28.30	—	28.30	
6,906	6,906	6,050	856	—	—	—	1.221	—	1.221	27.73	—	27.73	
4,600	4,600	4,482	118	—	—	—	1.044	—	1.044	27.55	—	27.55	
1,537	1,537	1,537	—	—	—	—	1.000	—	1.000	29.00	—	29.00	
122,500	122,500	107,500	15,000	—	—	—	1.564	—	1.564	24.40	—	24.40	
44,571	44,571	40,014	4,557	—	—	—	1.490	—	1.490	26.44	—	26.44	
51,043	51,043	46,176	4,867	—	—	—	1.337	—	1.337	26.14	—	26.14	
25,053	25,053	23,540	1,513	—	—	—	1.481	—	1.481	27.50	—	27.50	
2,057	2,057	1,975	82	—	—	—	1.012	—	1.012	25.09	—	25.09	
56,063	56,060	48,363	7,697	3	—	3	1.583	.300	1.580	27.09	20.00	27.09	
296,013	296,013	264,653	31,360	—	—	—	1.722	—	1.722	26.41	—	26.41	
102,453	102,453	92,345	10,108	—	—	—	1.575	—	1.575	27.95	—	27.95	
22,494	22,494	20,338	2,156	—	—	—	.932	—	.932	27.30	—	27.30	
31,547	31,547	26,207	5,340	—	—	—	1.267	—	1.267	27.8			

16. 米

	作 付 段 別							收 穫 高						
	總 數	水 稻		陸 稻		總 數	水 稻		陸 稻		總 數	水 稻		陸 稻
		總 數	梗 米	糯 米	總 數		梗 米	糯 米	總 數	梗 米		糯 米	總 數	
北 牟 婁 郡	608.3	603.8	557.6	46.2	4.5	—	4.5	8,161	8,148	7,559	589	13	—	13
尾 引 長 町 町 町	142.5	142.3	129.4	12.9	.2	—	.2	2,169	2,168	1,985	183	1	—	1
	6.7	6.7	6.4	.3	—	—	—	87	87	83	4	—	—	—
	16.5	15.9	14.3	1.6	.6	—	.6	170	167	155	12	3	—	3
相 九 船 賀 鬼 津 町 村 村	43.9	42.2	37.3	4.9	1.7	—	1.7	493	488	432	56	5	—	5
	4.3	4.3	4.3	—	—	—	—	53	53	53	—	—	—	—
	141.2	139.7	130.3	9.4	1.5	—	1.5	1,740	1,739	1,624	115	1	—	1
桂 三 赤 城 野 瀨 羽 村 村 村	.8	.8	.8	—	—	—	—	9	9	9	—	—	—	—
	19.9	19.9	18.3	1.6	—	—	—	259	259	240	19	—	—	—
	145.7	145.5	135.4	10.1	.2	—	.2	1,892	1,892	1,773	119	0	—	0
二 錦 郷 村 村	74.0	73.7	69.4	4.3	.3	—	.3	1,070	1,067	1,004	63	3	—	3
	12.8	12.8	11.7	1.1	—	—	—	219	219	201	18	—	—	—
南 牟 婁 郡	2,771.4	2,757.7	2,546.8	210.9	13.7	1.1	12.6	41,281	41,179	38,124	3,055	102	9	93
木 阿 北 本 和 内 町 町 村	22.5	22.5	21.3	1.2	.0	—	.0	247	247	232	15	0	—	0
	238.5	237.9	217.7	20.2	.6	—	.5	3,633	3,628	3,354	274	5	4	1
	34.0	34.0	31.0	3.0	—	—	—	405	405	379	26	—	—	—
南 克 新 輪 坂 鹿 内 村 村 村	25.8	25.8	23.7	2.1	—	—	—	382	382	352	30	—	—	—
	11.4	11.4	10.3	1.1	—	—	—	174	174	156	18	—	—	—
	89.9	89.6	80.7	8.9	.3	—	.3	1,373	1,369	1,230	139	4	—	4
泊 有 神 井 志 山 村 村 村	33.5	33.5	30.5	3.0	—	—	—	565	565	535	30	—	—	—
	300.3	300.2	280.3	19.9	.1	—	.1	4,924	4,923	4,620	303	1	—	1
	258.6	258.4	241.3	17.1	.2	—	.2	3,957	3,954	3,701	253	3	—	3
市 井 鶴 木 田 殿 村 村 村	196.7	196.1	182.8	13.3	.6	—	.6	3,731	3,728	3,493	235	3	—	3
	158.3	158.2	147.8	10.4	.1	—	.1	2,700	2,699	2,540	159	1	—	1
	49.0	48.5	43.6	4.9	.5	—	.4	843	841	761	80	2	1	1
御 相 尾 船 野 谷 志 村 村 村	213.3	210.3	185.2	25.1	3.0	—	3.0	3,279	3,266	2,944	322	13	—	13
	300.3	300.1	277.9	22.2	.2	—	.2	3,934	3,933	3,644	289	1	—	1
	229.6	228.3	217.1	11.2	1.3	—	1.3	3,356	3,345	3,089	256	11	—	11
上 川 入 西 鹿 山 村 村 村	41.7	41.3	38.8	2.5	.4	—	.2	573	571	541	30	2	1	1
	104.0	101.4	94.1	7.3	2.6	—	2.4	1,428	1,406	1,308	98	22	2	20
	84.2	81.6	75.3	6.3	2.6	—	2.6	1,094	1,071	989	82	23	—	23
神 川 五 飛 郷 島 村 村 村	139.0	138.1	128.3	9.8	.9	—	.8	1,780	1,771	1,639	132	9	1	8
	84.2	84.2	75.7	8.5	—	—	—	1,189	1,189	1,054	135	—	—	—
	156.6	156.3	143.4	12.9	.3	—	.3	1,714	1,712	1,563	149	2	—	2

(續)

總 數	價 額							一段步收後高			石 = 付價格			
	總 數	水 稻		陸 稻		總 數	梗 米	糯 米	水 稻	陸 稻	平 均	水 稻	陸 稻	平 均
		總 數	梗 米	糯 米	總 數									
202,617	202,294	186,495	15,799	323	—	323	1,349	.289	1,349	24.83	24.85	24.78		
63,108	63,031	57,865	5,216	27	—	27	1,523	.500	1,522	29.09	27.00	29.09		
2,158	2,158	2,065	93	—	—	—	1,299	—	1,299	24.80	—	24.80		
4,180	4,104	3,798	306	76	—	76	1,050	.500	1,030	24.58	25.50	24.59		
10,907	10,792	9,504	1,288	115	—	115	1,205	.294	1,168	22.11	23.00	22.12		
1,484	1,484	1,484	—	—	—	—	1,233	—	1,233	28.00	—	28.00		
38,054	38,031	35,300	2,731	23	—	23	1,245	.67	1,232	21.86	23.00	21.87		
180	180	180	—	—	—	—	1,200	—	1,200	20.00	—	20.00		
6,366	6,366	5,880	486	—	—	—	1,300	—	1,300	24.58	—	24.58		
43,469	43,462	39,892	3,570	7	—	7	1,300	.150	1,300	22.98	23.00	22.98		
26,766	26,691	25,100	1,591	75	—	75	1,447	1.000	1,445	25.02	25.00	25.02		
5,945	5,945	5,427	518	—	—	—	1,711	—	1,711	27.14	—	27.14		
1,134,925	1,132,212	1,046,256	85,956	2,713	221	2,492	1,494	.745	1,490	27.48	26.60	27.48		
7,677	7,672	7,192	480	5	—	5	1,098	.500	1,098	31.06	32.00	31.08		
101,974	101,858	93,912	7,946	116	99	17	1,525	.833	1,523	28.08	23.20	28.07		
9,670	9,670	9,020	650	—	—	—	1,191	—	1,191	23.88	—	23.88		
10,299	10,299	9,504	795	—	—	—	1,481	—	1,481	26.96	—	26.96		
4,803	4,803	4,290	513	—	—	—	1,526	—	1,526	27.60	—	27.60		
31,861	31,765	28,288	3,477	96	—	96	1,528	1.333	1,527	23.20	24.00	23.21		
11,360	11,360	10,700	660	—	—	—	1,687	—	1,687	20.11	—	20.11		
137,900	137,872	129,360	8,512	28	—	28	1,640	1.000	1,640	28.01	28.00	28.01		
105,245	105,161	98,077	7,084	84	—	84	1,530	1.500	1,530	26.60	28.00	26.60		
104,703	104,619	97,804	6,815	84	—	84	1,901	.500	1,897	28.06	28.00	28.06		
75,727	75,702	71,220	4,482	25	—	25	1,706	1.000	1,706	28.05	25.00	28.05		
22,753	22,707	20,547	2,160	46	23	23	1,734	.400	1,720	27.00	23.00	26.99		
83,315	82,938	73,600	9,338	377	—	377	1,553	.433	1,534	25.39	29.00	25.41		
110,697	110,671	102,760	7,911	26	—	26	1,317	.500	1,317	28.00	26.00	25.47		
93,302	93,016	86,462	6,554	286	—	286	1,465	.846	1,462	27.81	26.00	27.80		
16,038	15,988	15,148	840	50	25	25	1,383	.500	1,374	28.00	25.00	27.99		
36,064	35,517	32,872	2,645	547	55	492	1,387	.846	1,373	25.26	24.86	25.25		
30,773	30,152	27,692	2,460	621	—	621	1,313	.885	1,299	28.15	27.00	28.13		
56,939	56,673	52,454	4,219	266	19	247	1,282	1.000	1,281	32.00	29.55	31.99		
35,610	35,610	31,590	4,020	—	—	—	1,412	—	1,412	29.95	—	29.95		
48,215	48,159	43,764	4,395	56	—	56	1,095	.666	1,095	28.13	28.00	28.13		

17. 麥

年	町	作付段別										收		
		大		中		小		小		大		大		田
		總數	田	總數	田	總數	田	總數	田	總數	田	總數	田	
13	22,848.3	5,255.9	4,552.4	703.5	13,775.9	9,487.1	4,288.8	3,816.5	2,112.5	1,704.0	231,616	71,575	61,939	
14	23,359.6	5,298.3	4,630.0	668.3	14,057.2	9,818.9	4,238.3	4,004.1	2,221.1	1,783.0	334,612	84,639	74,055	
1	23,081.7	5,492.1	4,816.9	675.2	13,696.9	9,660.0	4,036.9	3,892.7	2,183.3	1,709.4	333,604	90,820	79,807	
2	22,916.3	5,519.8	4,840.2	679.6	13,545.1	9,610.5	3,934.6	3,851.4	2,219.2	1,632.2	342,275	92,532	81,439	
3	22,681.7	5,634.4	4,933.1	651.3	13,059.4	9,303.0	3,756.4	3,987.2	2,453.4	1,533.8	312,464	87,324	76,834	
4	22,893.8	5,576.1	4,938.0	633.1	13,201.1	9,534.1	3,667.0	4,116.1	2,591.5	1,524.6	318,568	86,657	76,176	
5	22,593.4	5,543.1	4,889.8	653.3	13,007.9	9,421.4	3,586.5	4,041.4	2,582.6	1,458.8	287,666	81,500	71,620	
6	23,031.8	5,555.0	4,918.9	636.1	13,233.1	9,615.5	3,617.6	4,241.8	2,683.1	1,558.7	320,936	87,730	77,676	
7	23,635.2	5,529.2	4,913.3	615.9	13,496.5	9,852.2	3,644.3	4,608.3	2,954.9	1,653.4	330,484	84,291	74,366	
8	24,509.8	5,046.2	4,519.3	526.9	12,501.3	9,034.3	3,467.0	6,958.0	4,781.5	2,176.5	296,453	66,347	58,902	
9	25,354.6	5,037.3	4,484.7	552.6	12,657.7	9,156.6	3,501.1	7,658.6	5,378.7	2,279.9	355,678	75,069	67,033	
桑名	866.8	514.5	429.9	84.6	65.1	45.2	19.9	287.2	234.4	52.8	11,051	7,089	5,874	
員辨	2,304.1	1,179.3	1,156.4	22.9	227.8	222.2	5.6	896.0	812.8	83.2	30,246	17,372	17,135	
三鈴河	2,629.4	1,289.4	1,237.8	51.6	501.7	470.8	30.9	838.3	609.1	229.2	31,761	16,643	16,140	
重鹿	1,813.5	184.4	129.3	55.1	877.4	791.1	86.3	751.7	271.5	480.2	22,269	2,740	2,078	
濃志	1,873.1	37.9	33.7	4.2	977.1	840.6	136.5	858.1	665.6	192.5	24,655	643	570	
安飯	1,113.5	171.0	164.6	6.4	679.6	654.4	25.2	262.9	225.1	37.8	16,708	2,794	2,699	
多度	2,844.1	553.2	524.0	29.2	1,400.3	1,327.7	72.6	890.6	774.5	116.1	43,488	9,010	8,507	
阿山	2,005.8	416.0	394.9	31.1	1,198.2	1,088.0	110.2	391.6	279.2	112.4	32,228	7,697	7,255	
名志	1,429.2	108.6	103.0	5.6	969.8	873.0	96.8	350.8	256.5	94.3	18,313	1,520	1,452	
北	2,766.1	247.1	61.0	186.1	1,685.4	812.8	872.6	833.6	388.9	444.7	41,991	4,005	1,075	
津	1,240.4	46.6	40.2	6.4	879.9	816.6	63.3	313.9	263.4	50.5	14,727	554	481	
市	1,123.1	32.0	27.9	4.1	621.7	573.9	47.8	469.4	401.6	67.8	15,025	490	437	
市	1,619.5	10.6	3	10.3	1,422.7	63.8	1,358.9	186.2	45.8	140.4	26,955	152	5	
市	237.5	—	—	—	189.0	45.1	143.9	48.5	17.9	30.6	4,300	—	—	
市	661.7	6.2	3.4	2.8	546.8	297.7	249.1	108.7	40.3	68.4	9,652	88	47	
市	145.5	60.6	28.9	31.7	32.1	24.5	7.6	12.3	10.7	1.6	1,766	1,134	468	
市	105.0	42.5	33.4	4.1	10.9	6.2	4.7	18.6	12.2	6.4	1,058	683	615	
市	72.0	20.0	19.0	1.0	105.6	43.1	62.5	19.9	7.4	12.5	1,456	217	206	
市	504.3	117.4	102.0	15.4	266.6	159.9	106.7	120.3	61.8	58.5	8,029	2,238	1,989	
桑名郡	866.8	514.5	429.9	84.6	65.1	45.2	19.9	287.2	234.4	52.8	11,051	7,089	5,874	
桑名町	36.4	29.0	26.4	2.6	.9	.7	.2	6.5	5.5	1.0	536	433	393	
桑名町	62.2	43.0	41.0	2.0	1.7	1.7	—	17.5	7.5	10.0	810	581	548	
桑名町	73.7	62.1	52.4	9.7	1.8	1.4	.4	9.8	8.5	1.3	1,090	936	786	
桑名村	75.0	42.6	42.2	.4	2.0	2.0	—	30.4	30.2	.2	1,023	579	572	
桑名村	93.7	52.5	52.2	.3	1.4	1.4	—	39.8	39.4	.4	1,404	886	881	
桑名村	50.3	26.5	25.2	1.3	1.1	1.1	—	22.7	21.9	.8	759	426	403	
野古村	30.7	19.7	18.0	1.7	—	—	—	11.0	9.5	1.5	308	200	182	
野古村	95.5	65.0	65.0	—	5.5	5.5	—	25.0	24.0	1.0	1,390	996	996	
野古村	65.8	17.8	16.0	1.8	22.5	20.0	2.5	25.5	21.5	4.0	804	269	240	
多七村	64.6	38.3	34.8	3.5	4.0	4.0	—	22.3	20.4	1.9	862	535	460	
多七村	32.9	13.4	8.0	5.4	1.2	—	—	18.3	13.7	4.6	227	94	40	
多七村	17.1	6.6	4.0	2.6	—	—	—	10.5	8.8	1.7	185	92	40	
長木村	58.5	22.5	14.5	8.0	8.0	4.0	4.0	28.0	18.0	10.0	452	188	74	
長木村	62.0	34.0	17.0	17.0	14.0	3.0	11.0	14.0	1.0	13.0	572	348	127	
長木村	48.4	41.5	13.2	28.3	1.0	.4	.6	5.9	4.5	1.4	629	555	132	

△印ハ燕麥ナリ

年	町	收穫高										價		
		大		中		小		小		大		大		田
		總數	田	總數	田	總數	田	總數	田	總數	田	總數	田	
13	9,566	170,802	115,948	54,854	39,309	22,619	16,690	4,025,709	704,777	2,728,996	591,935	1,360	1,240	1,030
14	10,574	204,614	140,511	64,103	45,359	25,740	19,619	5,515,733	956,722	3,705,334	853,677	1,597	1,456	1,133
1	11,013	198,335	136,909	61,426	44,449	26,364	18,085	4,478,036	891,331	2,813,085	773,620	1,654	1,448	1,142
2	11,143	203,501	142,747	60,754	46,192	27,964	18,228	4,183,680	780,286	2,649,332	754,062	1,677	1,502	1,199
3	10,490	178,338	126,713	51,625	46,793	30,116	16,677	3,989,058	784,509	2,457,494	747,001	1,236	1,366	1,174
4	10,481	183,470	130,352	53,118	48,432	31,811	16,621	4,130,216	788,252	2,581,764	760,108	1,800	1,554	1,177
5	9,880	160,214	116,518	43,696	45,936	30,104	15,832	2,978,582	606,015	1,809,047	563,456	1,600	1,470	1,137
6	10,054	181,988	132,353	49,635	51,193	33,418	17,775	2,689,873	545,300	1,680,764	463,685	1,316	1,375	1,207
7	9,925	191,641	137,536	54,105	54,536	35,836	18,700	2,380,859	438,709	1,405,518	536,567	1,333	1,420	1,183
8	7,445	151,770	105,256	46,514	78,281	54,065	24,216	3,156,842	480,827	1,535,279	1,140,489	1,279	1,315	1,125
9	8,036	179,213	125,617	53,596	101,381	72,625	28,756	4,012,711	600,967	2,094,857	1,316,812	1,500	1,416	1,324
1,215	716	497	219	3,246	2,671	575	110,220	57,665	7,952	44,602	1,378	1,093	1,130	
237	2,444	2,398	46	10,415	9,796	619	291,021	134,455	25,463	131,028	1,500	1,473	1,055	
503	5,899	5,533	366	9,219	6,848	2,371	313,728	132,603	59,969	121,151	1,291	1,176	1,100	
662	10,979	10,000	979	8,550	3,764	4,786	253,326	22,490	126,519	104,317	1,486	1,251	1,137	
73	12,760	10,661	2,099	11,252	8,716	2,536	293,069	5,689	152,685	134,695	1,697	1,306	1,311	
95	10,168	9,813	355	3,746	3,293	453	184,166	23,081	114,537	46,548	1,634	1,496	1,425	
503	20,768	19,584	1,184	13,710	11,824	1,886	507,273	73,321	245,313	188,634	1,629	1,483	1,539	
442	18,770	17,317	1,453	5,760	4,424	1,337	347,140	59,049	213,064	75,027	1,850	1,567	1,471	
68	12,438	11,204	1,234	4,355	3,326	1,029	220,543	12,641	149,477	58,425	1,400	1,283	1,240	
2,930	24,807	11,641	13,166	13,179	5,951	7,228	495,172	32,230	283,952	173,990	1,621	1,472	1,581	
73	10,515	9,802	713	3,658	3,150	508	180,491	4,706	127,644	143,141	1,189	1,195	1,165	
53	7,939	7,391	548	6,596	5,891	705	180,759	6,124	87,684	86,951	1,531	1,277	1,405	
147	23,726	1,021	22,705	3,077	758	2,319	317,823	1,379	277,348	39,096	1,434	1,668	1,653	
—	3,464	853	2,611	836	340	496	58,100	—	46,031	12,069	—	1,833	1,724	
41	7,985	4,494	3,491	1,579	636	943	122,582	857	99,537	22,188	1,419	1,460	1,452	
666	454	331	123	178	155	23	17,623	9,412	5,630</					

17. 麥

農 業 郡	作 付 段 別										收		
	總 數	大		中		小		麥		總 數	大		
		總 數	田	畑	總 數	田	畑	總 數	田		畑	總 數	田
興 辨 郡	△ 1.0 2,303.1	1,179.3	1,156.4	22.9	2,278	222.2	5.6	△ 1.0 896.0	△ 1.0 812.8	83.2	△ 15 30,231	石 17,372	17,135
阿 下 喜 町	99.6	51.0	51.0	—	11.2	11.2	—	37.4	32.5	4.9	1,466	816	816
久 米 長 村	123.5	54.5	54.5	—	17.5	17.5	—	51.5	51.0	.5	1,333	654	654
大 井 村	82.7	56.5	54.9	1.6	1.2	1.2	—	25.0	22.7	2.3	812	567	549
梅 戶 井 村	157.8	92.0	91.5	.5	.5	.5	—	65.3	64.1	1.2	3,078	2,046	2,040
三 里 村	49.2	25.0	25.0	—	9.0	9.0	—	15.2	15.0	.2	719	375	375
石 樽 村	△ 1.0 156.8	61.1	61.1	—	39.1	39.1	—	△ 1.0 56.6	△ 1.0 48.1	8.5	△ 15 2,112	978	978
丹 生 川 村	79.8	40.5	40.0	.5	10.5	10.5	—	28.8	28.0	.8	958	554	548
治 田 村	106.0	48.0	45.0	3.0	28.0	26.0	2.0	30.0	22.0	8.0	1,470	852	821
東 藤 原 村	51.5	25.4	25.0	.4	9.8	9.5	.3	16.3	15.0	1.3	600	303	300
西 藤 原 村	47.2	25.0	25.0	—	4.0	4.0	—	18.2	15.0	3.2	522	270	270
白 立 村	111.0	81.2	81.0	.2	5.9	5.8	.1	23.9	22.5	1.4	1,526	1,187	1,185
中 十 山 村	79.4	48.3	43.0	5.3	11.6	11.2	.4	19.5	14.2	5.3	888	569	516
笠 田 村	219.2	124.0	122.5	1.5	15.2	15.2	—	80.0	55.0	25.0	1,889	1,233	1,225
大 泉 村	102.6	49.7	49.2	.5	22.5	22.0	.5	30.4	26.8	3.6	1,320	786	781
稻 部 村	136.3	70.1	66.6	3.5	20.3	19.2	1.1	45.9	40.6	5.3	1,941	1,101	1,053
神 七 村	98.0	57.2	57.2	—	3.2	3.2	—	37.6	37.4	.2	1,700	1,058	1,058
	131.4	67.8	67.8	—	2.5	2.5	—	61.1	60.9	.2	1,912	1,017	1,017
	111.1	55.3	55.3	—	.6	.6	—	55.2	55.2	—	1,623	954	954
	231.6	93.6	92.7	.9	8.5	8.5	—	129.5	127.1	2.4	3,171	1,498	1,484
	84.4	32.1	31.6	.5	3.7	3.7	—	48.6	46.7	1.9	864	386	379
三 重 郡	2,629.4	1,289.4	1,237.8	51.6	501.7	470.8	30.9	838.3	609.1	229.2	31,761	16,643	4,140
富 田 町	33.5	31.3	30.5	.8	—	—	—	2.2	1.9	.3	642	611	601
洲 野 町	14.7	14.3	12.8	1.5	—	—	—	.4	.3	.1	236	231	205
日 永 村	102.9	25.8	25.8	—	38.5	38.5	—	38.6	37.0	1.6	1,229	310	310
橋 原 村	38.1	13.7	12.9	.8	13.2	13.2	—	11.2	10.2	1.0	421	170	159
河 原 村	51.9	22.9	22.0	.9	5.1	4.6	.5	23.9	14.9	9.0	633	342	330
	51.6	26.2	25.8	.4	3.8	3.8	—	21.6	20.2	1.4	623	354	348
內 山 村	138.7	30.0	22.8	7.2	27.8	24.6	3.2	80.9	21.8	59.1	1,447	291	205
小 水 村	162.9	47.2	46.3	.9	80.7	79.4	1.3	35.0	16.3	18.7	2,325	777	764
	81.1	11.7	11.6	.1	39.0	37.9	1.1	30.4	14.5	15.9	1,212	226	225
四 常 川 村	130.2	26.8	15.3	11.5	73.2	49.6	23.6	30.2	4.3	25.9	1,728	397	224
	32.9	22.7	22.4	.3	.6	.6	—	9.6	8.9	.7	461	340	335
	42.2	17.2	16.4	.8	4.7	4.1	.6	20.3	12.5	7.8	517	237	226
神 前 村	109.7	36.3	35.8	.5	16.9	16.7	.2	56.5	43.5	13.0	1,078	392	387
千 種 村	50.5	7.0	7.0	—	21.0	20.7	.3	22.5	17.5	5.0	512	77	77
	127.9	76.8	76.8	—	21.6	21.6	—	29.5	22.3	7.2	1,995	1,382	1,382
鴨 川 村	126.7	45.1	45.1	—	49.1	49.1	—	32.5	25.6	6.9	2,165	902	902
三 重 村	112.7	59.0	59.0	—	15.0	15.0	—	38.7	35.5	3.2	1,341	797	797
	211.0	140.0	140.0	—	14.0	14.0	—	57.0	54.0	3.0	2,512	1,680	1,680
羽 津 村	55.3	32.9	30.1	2.8	—	—	—	23.4	6.1	17.3	694	477	436
川 越 日 村	171.3	140.0	120.0	20.0	—	—	—	31.3	30.5	.8	2,118	1,740	1,680
朝 日 村	100.9	51.7	49.9	1.8	2.5	2.5	—	46.7	45.7	1.0	1,312	671	549
大 矢 知 村	100.3	77.0	76.5	.5	.5	.5	—	22.8	22.0	.8	1,371	1,080	1,071
八 下 村	107.5	73.3	72.5	.8	.8	.8	—	33.4	31.5	1.9	847	505	492
	71.8	34.3	34.3	—	2.2	2.2	—	35.5	35.3	—	905	421	421
保 竹 村	140.5	103.5	103.5	—	5.5	5.4	.1	31.5	20.5	11.0	1,459	1,138	1,138
	79.6	52.0	52.0	—	8.6	8.6	—	19.0	15.6	3.4	802	520	520
	182.0	70.7	70.7	—	57.4	57.4	—	53.9	40.7	13.2	1,176	575	575

(續)

農 業 郡	機 高 價										一段 步 收穫 高			
	總 數	大		中		小		麥		總 數	大		小	
		總 數	田	畑	總 數	田	畑	總 數	田		畑	總 數	田	畑
興 辨 郡	237	石 2,444	2,398	46	△ 15 10,415	△ 15 9,796	619	△ 75 290,946	134,455	25,463	△ 75 131,028	6 1,473	石 1,073	石 1,055
阿 下 喜 町	—	134	134	—	516	472	44	15,898	7,956	1,626	6,316	1,600	1,196	1,380
久 米 長 村	18	166	166	—	513	510	3	13,131	5,232	1,743	6,156	1,218	945	.996
大 井 村	18	8	8	—	237	216	21	7,422	4,253	88	3,081	1,004	667	.948
梅 戶 井 村	6	7	7	—	1,025	1,013	12	30,244	16,573	90	13,581	2,224	1,400	1,570
三 里 村	—	117	117	—	227	225	2	6,139	2,250	1,170	2,719	1,500	1,300	1,493
石 樽 村	—	489	489	—	△ 15 645	△ 15 577	68	△ 75 19,310	6,357	4,890	△ 75 8,063	6 1,601	石 1,251	石 1,539
丹 生 川 村	6	116	116	—	288	290	8	9,903	4,709	1,450	3,744	1,368	1,104	1,000
治 田 村	31	276	260	16	342	264	78	13,019	5,879	3,036	4,104	1,775	986	1,140
東 藤 原 村	3	106	104	2	191	180	11	5,820	2,302	869	2,649	1,193	1,082	1,171
西 藤 原 村	—	40	40	—	212	187	25	5,580	2,362	400	2,818	1,080	1,000	1,165
白 立 村	2	59	58	1	280	270	10	12,687	9,496	531	2,660	1,642	1,000	1,171
中 十 山 村	36	23	14	9	136	91	45	3,525	1,512	253	1,760	.800	.733	.680
笠 田 村	53	115	112	3	204	156	48	8,292	4,410	1,179	2,703	1,178	.991	1,046
大 泉 村	8	91	91	—	565	440	125	18,010	9,864	801	7,345	.994	.599	.706
稻 部 村	5	223	220	3	311	299	12	12,080	5,895	2,453	3,732	1,531	.991	1,020
神 七 村	48	230	218	12	610	557	53	13,386	7,156	2,300	7,930	1,571	1,133	1,329
	—	49	49	—	593	591	2	16,929	8,326	450	8,153	1,850	1,531	1,575
	—	32	32	—	863	860	3	16,552	6,503	384	9,660	1,155	1,280	1,412
	—	7	7	—	662	662	—	17,158	8,157	58	8,943	1,725	1,167	1,200
	14	119	119	—	1,554	1,525	29	32,413	12,133	1,322	18,958	1,600	1,341	1,177
	7	37	37	—	441	421	20	9,448	3,125	370	5,953	1,202	1,000	.866
三 重 郡	503	5,899	5,533	366	9,219	6,848	2,371	313,728	132,608	59,969	121,151	1,291	1,176	1,100
富 田 町	10	—	—	—	31	28	3	5,368	4,888	—	480	1,952	—	1,409
洲 野 町	26	—	—	—	5	4	1	2,145	2,079	—	66	1,615	—	1,250
日 永 村	—	385	385	—	534	518	16	12,796	2,449	3,299	7,048	1,200	1,000	1,383
橋 原 村	11	150	150	—	101	92	9	3,954	1,190	1,350	1,414	1,241	1,136	1,414
河 原 村	12	55	50	5	236	147	89	6,434	2,702	574	3,158	1,493	1,077	.990
	6	52	52	—	217	204	13	6,538	3,009	546	2,983	1,351	1,368	1,005
內 山 村	86	229	197	32	927	218	709	14,790	1,746	1,482	11,562	.970	.824	1,146
小 水 村	13	1,133	1,116	17	415	220	195	26,436	7,692	12,349	6,395	1,646	1,404	1,184
	1	627	614	13	3									

17. 麥

町	村	作付										收		
		大		中		小		小		大		大		田
		總數	田	總數	田	總數	田	總數	田	總數	田			
鹿	郡	1,813.5	184.4	129.3	55.1	877.4	791.1	86.3	751.7	271.5	480.2	22,269	2,740	2,078
龜山	町	95.1	2.0	1.5	.5	45.1	41.2	3.9	48.0	26.0	22.0	1,334	36	28
邊	村	61.5	.4	.4	—	45.0	43.9	1.1	16.1	14.1	2.0	853	5	5
坂加	下	94.7	.5	.3	.2	67.0	66.1	.9	27.2	19.0	8.2	1,315	8	5
加	太	9.8	.1	.1	—	7.1	6.3	.8	2.6	1.6	1.0	158	2	2
畫	生	40.7	—	—	—	30.6	29.6	1.0	10.1	7.8	2.3	461	—	—
國	府	52.3	2.9	2.7	.2	31.0	30.4	.6	18.4	17.1	1.3	559	33	31
井	川	124.0	11.0	10.0	1.0	41.5	40.0	1.5	71.5	15.5	56.0	1,741	207	194
庄	野	145.0	10.0	9.0	1.0	45.0	44.0	1.0	90.0	55.0	35.0	2,124	150	135
高	津	43.0	.3	.3	—	26.0	25.2	.8	21.7	5.2	16.5	447	4	4
牧	瀬	94.9	43.3	42.8	5	20.0	16.2	3.8	31.6	3.4	28.2	1,228	776	770
石	藥	112.8	10.1	6.7	3.4	52.0	34.9	17.1	50.7	41.4	9.3	1,430	148	107
久	問	143.1	40.4	4.7	35.7	33.9	18.6	15.3	73.8	12.5	61.3	1,633	483	56
深	伊	175.7	1.4	1.4	—	80.3	69.8	10.5	94.0	7.8	86.2	1,796	20	20
樺	澤	147.3	3.4	3.3	.1	69.4	66.5	2.9	74.5	6.9	67.6	1,648	51	50
庄	内	111.8	19.9	16.2	3.7	48.1	40.2	7.9	43.8	9.4	34.4	1,302	291	243
川	崎	101.2	1.0	1.0	—	65.0	61.3	3.7	35.2	5.5	29.7	1,056	16	16
野	登	100.3	17.3	12.3	5.0	64.8	60.0	4.8	18.2	8.2	10.0	1,357	270	212
白	川	95.6	19.1	15.9	3.2	69.6	62.0	7.6	6.9	3.2	3.7	1,241	223	191
河	盛	54.7	1.3	.7	.6	36.0	34.9	1.1	17.4	11.9	5.5	586	17	9
白	子	1,873.1	37.9	33.7	4.2	977.1	840.6	136.5	858.1	665.6	192.5	24,655	643	570
神	身	145.4	3.1	2.5	.6	46.3	45.1	1.2	96.0	80.8	15.2	1,758	54	42
一	田	20.3	—	—	—	11.1	11.1	—	9.2	9.2	—	223	—	—
稻	生	118.1	2.9	2.9	—	98.2	98.1	.1	17.0	16.9	.1	1,315	41	41
天	名	137.3	9.3	6.4	2.9	39.2	27.0	12.2	88.8	56.2	32.6	2,138	180	128
合	川	93.5	.5	.5	—	48.7	47.7	1.0	44.3	33.2	11.1	1,054	7	7
榮	野	79.5	2.5	2.5	—	37.0	31.7	5.3	40.0	34.2	5.8	845	31	31
上	津	113.6	4.7	4.7	—	37.3	35.1	2.2	71.6	61.0	10.6	1,136	47	47
豐	村	62.8	—	—	—	39.5	25.6	13.9	23.3	14.3	9.0	819	—	—
墨	田	25.9	—	—	—	21.9	—	21.9	4.0	—	4.0	526	—	—
白	塚	17.4	—	—	—	14.0	2.0	12.0	3.4	.2	3.2	294	—	—
栗	真	24.0	—	—	—	21.6	.1	21.5	2.4	.2	2.2	429	—	—
大	里	44.4	—	—	—	30.6	20.0	10.6	13.8	10.0	3.8	470	—	—
高	野	61.0	1.0	.8	.2	43.0	38.0	5.0	17.0	15.0	2.0	561	7	6
本	本	49.0	0.9	.9	—	27.1	26.6	.5	21.0	13.6	7.4	689	18	18
明	野	114.4	1.4	1.4	—	80.0	78.9	1.1	33.0	19.8	13.2	1,445	19	19
飯	曲	64.3	—	—	—	45.8	45.0	.8	18.5	16.5	2.0	1,046	—	—
河	村	103.5	1.5	1.5	—	32.0	32.0	—	70.0	60.0	10.0	1,332	36	36
一	宮	140.0	1.7	1.2	.5	56.4	44.4	12.0	81.9	62.5	19.4	1,738	28	20
箕	田	94.3	3.0	3.0	—	56.2	54.6	1.6	35.1	26.4	8.7	1,500	48	48
玉	垣	61.2	—	—	—	32.8	31.3	1.5	28.4	22.1	6.3	1,021	—	—
若	松	208.9	1.3	1.3	—	89.1	81.9	7.2	118.5	95.2	23.3	2,948	29	29
	村	94.3	4.1	4.1	—	69.3	64.4	4.9	20.9	18.3	2.6	1,368	98	98

(續)

町	村	種										價					
		大		中		小		小		大		大		小			
		總數	田	總數	田	總數	田	總數	田	總數	田	總數	田	總數	田		
鹿	郡	662	10,979	10,000	979	8,550	3,764	4,786	253,326	22,490	126,519	104,317	1,486	1,251	1,137		
龜山	町	8	665	610	55	633	369	264	15,699	270	7,714	7,715	1,800	1,475	1,323		
邊	村	—	630	615	15	218	198	20	10,744	56	7,560	3,128	1,250	1,400	1,354		
坂加	下	3	970	958	12	337	258	79	18,977	56	14,550	4,371	1,600	1,448	1,234		
加	太	—	125	112	13	31	21	10	2,337	28	1,875	434	2,000	1,760	1,192		
畫	生	—	357	349	8	104	86	18	6,759	—	5,355	1,404	—	1,167	1,030		
國	府	2	329	322	7	197	184	13	7,463	289	4,524	2,650	1,138	1,061	1,071		
井	川	13	518	500	18	1,016	256	760	16,456	1,356	3,924	11,176	1,880	1,248	1,420		
庄	野	15	674	660	14	1,300	880	420	24,967	990	7,077	16,900	1,500	1,489	1,444		
高	津	—	268	260	8	175	43	132	4,804	24	2,680	2,100	1,333	1,031	.806		
牧	瀬	6	249	211	38	203	34	169	10,780	6,208	2,440	2,132	1,790	1,245	.642		
石	藥	41	642	454	188	640	538	102	17,973	1,316	7,200	9,457	1,460	1,235	1.263		
久	問	427	337	185	152	813	138	675	18,104	4,492	3,707	9,905	1,200	1,000	1.102		
深	伊	—	996	868	128	780	106	674	19,470	150	9,960	9,360	1,429	1,240	.830		
樺	澤	1	824	798	26	773	97	676	17,278	484	9,054	7,730	1,500	1,187	1.038		
庄	内	48	569	482	87	442	132	310	11,851	2,183	5,690	3,978	1,462	1,183	1.009		
川	崎	—	747	705	42	293	55	238	11,407	128	7,470	3,809	1,600	1,149	.832		
野	登	58	793	736	57	294	174	120	15,278	2,004	9,675	3,599	1,560	1,224	1.510		
白	川	32	930	830	100	88	43	45	14,986	2,286	11,160	1,540	1,167	1,336	1.275		
河	盛	8	356	345	11	213	152	61	7,993	170	4,894	2,929	1,307	.990	1.224		
白	子	73	12,760	10,661	2,099	11,252	8,716	2,536	293,069	5,689	152,685	134,695	1,697	1,306	1,311		
神	身	12	469	453	16	1,235	1,053	182	19,453	405	4,784	14,264	1,742	1,013	1,286		
一	田	—	122	122	—	101	101	—	2,909	—	1,525	1,384	—	1,099	1,197		
稻	生	—	1,070	1,069	1	204	203	1	16,365	287	13,375	2,703	1,414	1,090	1,200		
天	名	52	603	432	171	1,355	899	456	27,127	1,937	7,234	17,956	1,935	1,538	1,526		
合	川	—	526	515	11	521	382	139	13,134	56	5,523	7,555	1,400	1,080	1,176		
榮	野	—	380	173	63	434	359	75	11,652	310	5,700	5,642	1,240	1,027	1,085		
上	津	—	373	351	22	716	610	106	15,910	470	5,595	9,845	1,000	1,000	1,000		
豐	村	—	500	282	218	319	175	144	8,390	—	5,200	3,190	—	1,266	1,369		
墨	田	—	438	—	438	88	—	88	6,904	—	5,694	1,210	—	2,000	2,200		
白	塚	—	246	30	216	48	3	45	3,795	—	3,075	720	—	1,757	1,412		
栗	真	—	339	2	387	40	3	37	4,885	—	4,376	510	—	1,801	1,666		
大	里	—	299	140	159	171	80	91	7,199	—	4,634	2,565	—	.977	1,239		
高	野	1	377	338	39	177	157	20	6,877	52	4,524	2,301	.700	.877	1,041		
本	本	—	378	372	6	293	204	89	8,781	150	4,725	3,906	1,311	1,395	1,395		
明	野	—	1,001	986	15	425	253	172	15,650	152	9,760	5,738	1,357	1,251	1,288		
飯	曲	—															

17. 麥

農 業	作 付 段 別											收		
	總 數	大 麥			裸 麥			小 麥			總 數	大 出		
		總 數	田	畑	總 數	田	畑	總 數	田	畑		總 數	出	
安 瀨 郡	1,113.5	171.0	164.6	6.4	679.6	654.4	25.2	262.9	225.1	37.8	16,708	2,794	2,699	
藤神安瀨	66.7	4.5	1.0	3.5	57.2	33.5	18.7	5.0	2.0	3.0	868	66	13	
水戸東形	52.1	12.8	12.8	—	27.9	27.9	—	11.4	8.6	2.8	718	205	205	
村野村	111.6	17.4	16.7	.7	76.7	75.7	1.0	17.5	15.7	1.8	2,331	374	360	
片田宮野水	71.3	12.4	12.2	.2	43.6	43.0	.6	15.3	14.5	.8	1,235	297	293	
草村安明	53.9	6.1	5.9	.2	33.8	32.8	1.0	14.0	11.7	2.3	761	92	89	
生主濃合	38.2	2.2	2.2	—	24.7	24.7	—	11.3	9.9	1.4	587	39	39	
西院	46.7	7.5	6.5	1.0	24.0	23.0	1.0	15.2	11.0	4.2	497	105	91	
安雲河	75.5	8.0	7.5	.5	50.5	48.5	2.0	17.0	13.7	3.3	717	68	64	
一 志 郡	2,844.1	553.2	524.0	29.2	1,400.3	1,327.7	72.6	890.6	774.5	116.1	43,488	9,010	8,507	
久香桃戸	123.2	35.4	20.5	14.9	60.7	39.7	21.0	27.1	11.5	15.6	3,035	790	492	
良洲	55.2	.3	.3	—	18.5	6.0	12.5	36.4	21.0	15.4	830	4	4	
栗原三	128.0	26.5	25.9	.6	37.5	35.4	2.1	64.0	62.0	2.0	1,744	396	388	
七稻神大	90.9	15.3	15.3	—	29.2	28.6	.6	46.4	35.9	10.5	1,512	183	183	
大川八	105.5	5.5	5.5	—	75.0	75.0	—	25.0	23.5	1.5	1,373	77	77	
井口	47.8	2.7	2.7	—	33.0	32.9	.1	12.1	11.6	.5	768	46	46	
ツ山	99.1	17.9	17.9	—	64.6	63.2	1.4	16.6	15.8	.8	1,248	215	215	
境家竹八	80.7	19.4	18.1	1.3	39.5	38.1	1.4	21.8	20.0	1.8	973	250	236	
城原知	101.0	28.0	28.0	—	53.0	53.0	—	20.0	20.0	—	1,322	366	366	
大伊八多	128.0	11.3	11.3	—	30.8	30.8	—	85.9	85.9	—	2,030	240	240	
那勢	81.9	30.8	30.0	.8	27.6	27.4	.2	23.5	22.7	.8	1,154	418	408	
下字波中	104.8	28.5	28.5	—	23.7	23.7	—	52.6	52.6	—	1,615	520	520	
豐川高	5.4	—	—	—	3.9	2.1	1.8	1.5	—	1.5	61	—	—	
豐川高	74.6	5.0	5.0	—	25.1	25.0	.1	44.5	44.1	.4	1,226	107	107	
豐川高	34.9	.3	.3	—	19.3	18.4	.9	15.3	14.2	1.1	468	5	5	
豐川高	37.1	1.5	1.0	.5	33.0	31.0	2.0	2.6	1.8	.8	537	15	11	
豐川高	13.2	—	—	—	9.5	7.5	2.0	3.7	.2	3.5	184	—	—	
豐川高	10.8	—	—	—	7.1	6.9	.2	3.7	1.1	2.6	190	—	—	
豐川高	9.5	—	—	—	8.0	6.8	1.2	1.5	.5	1.0	153	—	—	
豐川高	18.1	1.3	1.3	—	14.8	13.8	1.0	2.0	—	2.0	344	32	32	
豐川高	22.4	3.8	3.6	.2	16.8	16.3	.5	1.8	1.5	.3	349	59	57	
豐川高	26.7	4.4	3.6	.8	18.8	16.7	2.1	3.5	2.3	1.2	252	42	36	
豐川高	53.4	5.2	4.9	.3	28.9	28.4	.5	19.3	17.0	2.3	866	97	92	
豐川高	65.2	8.4	8.1	.3	49.4	49.0	.4	7.4	6.0	1.4	959	126	122	
豐川高	98.7	22.2	21.9	.3	62.0	61.8	.2	14.5	12.6	1.9	1,373	361	357	
豐川高	158.7	34.7	33.6	1.1	66.2	65.3	.9	57.8	53.1	4.7	2,394	459	454	
豐川高	93.7	21.1	20.8	.3	32.9	32.7	.2	39.7	39.1	.6	1,142	260	256	
豐川高	109.5	25.2	24.6	.6	53.8	52.8	1.0	30.5	29.3	1.2	1,504	352	344	
豐川高	69.8	19.8	19.0	.8	32.2	31.0	1.2	17.8	13.7	4.1	980	322	312	
豐川高	104.0	23.8	23.8	—	55.3	50.1	5.2	24.9	23.1	1.8	1,647	405	405	
豐川高	146.8	15.0	14.3	.7	96.5	96.2	.3	35.3	33.7	1.6	2,322	240	229	
豐川高	62.2	20.1	18.8	1.3	31.2	29.3	1.9	10.9	8.9	2.0	1,183	444	416	
豐川高	12.5	7.0	6.7	.3	4.9	4.9	—	.6	.6	—	236	137	134	
豐川高	108.3	44.5	44.3	.2	39.5	39.3	.2	24.3	24.0	.3	1,635	817	813	
豐川高	95.8	11.4	10.4	1.0	71.0	70.5	.5	13.4	12.9	.5	1,659	239	218	
豐川高	78.0	11.8	11.8	—	40.5	38.9	1.6	25.7	24.3	1.4	1,133	236	236	
豐川高	124.9	35.8	34.1	1.7	71.8	69.3	2.5	17.3	13.4	3.9	1,932	573	551	
豐川高	63.8	9.3	8.1	1.2	14.8	9.9	4.9	39.7	14.6	25.1	1,155	167	145	

(續)

農 業	收 價 額 一段步收穫高													
	總 數	大 麥			裸 麥			小 麥			總 數	大 出		
		總 數	田	畑	總 數	田	畑	總 數	田	畑		總 數	出	
豐川高	95	10,168	9,813	355	3,746	3,293	453	184,166	23,081	114,537	46,548	1,634	1,496	1,425
豐川高	53	733	462	271	69	24	45	10,359	528	8,796	1,035	1,467	1,281	1,380
豐川高	—	391	391	—	122	95	27	8,064	1,950	4,497	1,617	1,601	1,401	1,070
豐川高	14	1,609	1,589	20	343	314	34	23,284	3,356	16,090	3,828	2,149	2,099	2,040
豐川高	4	696	688	8	242	232	10	14,876	2,970	8,700	3,206	2,395	1,596	1,581
豐川高	3	473	459	14	196	164	32	9,249	552	6,149	2,548	1,500	1,400	1,400
豐川高	—	368	368	—	180	166	14	6,932	270	4,415	2,247	1,773	1,489	1,593
豐川高	14	240	230	10	152	110	42	6,030	630	3,120	2,280	1,400	1,000	1,000
豐川高	4	505	485	20	144	116	28	7,538	544	5,050	1,944	.850	1,000	.847
豐川高	—	622	622	—	451	448	3	17,007	4,344	6,687	5,976	1,500	1,400	1,146
豐川高	—	484	484	—	530	530	—	10,744	2,540	2,904	5,300	1,395	1,391	1,487
豐川高	—	1,202	1,202	—	256	205	51	24,522	2,652	18,030	3,840	2,197	1,600	1,600
豐川高	3	1,218	1,218	6	403	383	20	20,091	1,351	13,703	5,037	1,389	1,646	1,840
豐川高	—	1,155	1,155	1	527	383	144	19,268	1,384	11,560	6,324	1,504	1,400	1,405
豐川高	—	429	424	5	124	122	2	5,633	—	4,290	1,343	—	1,600	1,343
豐川高	—	42	42	—	2	1	1	569	—	546	23	—	1,200	1,000
豐川高	503	20,768	19,584	1,184	13,710	11,824	1,886	507,273	73,321	245,318	188,634	1,629	1,483	1,539
豐川高	298	1,555	1,048	508	689	299	390	32,870	4,893	18,670	9,302	2,232	2,563	2,542
豐川高	—	216	66	150	610	441	169	11,949	23	2,160	9,766	1,333	1,168	1,676
豐川高	8	522	495	27	826	806	20	20,996	3,168	6,264	11,564	1,494	1,392	1,291
豐川高	—	422	414	8	907	718	189	22,576	1,281	6,330	14,965	1,196	1,445	1,954
豐川高	—	975	975	—	321	305	16	16,946	500	12,675	3,771	1,400	1,300	1,284
豐川高	—	534	533	1	188	184	4	9,356	230	6,541	2,585	1,704	1,618	1,554
豐川高	—	835	822	14	197	190	7	14,412	2,150	9,405	2,857	1,201	1,294	1,187
豐川高	14	436	422	14	297	265	22	13,325	3,125	5,895	4,305	1,289	1,104	1,317
豐川高	—	636	636	—	320	320	—	15,450	3,660	7,630	4,160	1,307	1,200	1,600
豐川高	—	469	469	—	1,321	1,321	—	26,364	1,680	5,863	18,821	2,124	1,523	1,538
豐川高	10	377	375	2	359	349	10	13,154	3,344	4,241	5,569	1,357	1,366	1,527
豐川高	—	294	294	—	801	801	—	18,830	3,900	4,116	10,814	1,825	1,241	1,523
豐川高	—	43	25	18	18	—	18	963	—	649	315	—	1,102	1,200
豐川高	—	404	403	1	715	711	4	15,550	669	5,050	9,931	2,140	1,610	1,607
豐川高	—	268	257	11	195	184	11	4,806	30	2,144	2,632	1,666	1,359	1,275
豐川高	4	489	465	24	33	23	10	4,010	75	3,423	512	1,000	1,482	1,269
豐川高	—	136	120	16	48	3	45	2,352	—	1,632	720	—	1,432	1,297
豐川高	—													

17. 麥

作 付 段 別	收												
	大												
	總數	總數	田	畑	總數	田	畑	總數	田	畑	總數	田	
飯 南 郡	2,005.8	416.0	384.9	31.1	1,198.2	1,088.0	110.2	391.6	279.2	112.4	32,228	7,697	7,255
柿 野 町	78.3	—	—	—	56.6	47.1	9.5	21.7	8.2	13.5	1,241	—	—
花 野 町	209.2	58.5	57.0	1.5	87.4	86.6	.8	63.3	33.5	29.8	3,105	1,052	1,043
粥 見 町	77.1	—	—	—	64.7	51.2	13.5	12.4	5.4	7.0	1,170	—	—
港 尾 村	66.7	24.9	22.9	2.0	28.2	21.6	6.6	13.6	11.0	2.9	765	299	274
松 江 村	155.1	48.2	47.9	.3	75.8	75.7	.1	31.1	25.0	6.1	3,288	1,158	1,155
伊 勢 寺 村	166.3	26.8	26.8	—	115.3	115.0	.3	24.3	22.4	1.8	3,239	634	634
大 河 內 村	121.7	32.0	30.0	2.0	70.7	70.0	.7	19.0	15.0	4.0	2,377	630	600
茅 廣 江 村	76.5	6.0	5.3	.7	54.9	40.4	14.5	15.6	6.9	8.7	1,121	95	85
大 石 村	61.5	3.0	2.0	1.0	45.0	35.0	10.0	13.5	4.0	9.5	1,032	57	39
宮 前 村	24.2	5.5	1.4	4.1	10.7	3.9	6.8	8.0	1.0	7.0	334	77	18
川 俣 村	44.0	10.0	2.0	8.0	31.5	12.0	19.5	2.5	—	2.5	529	121	25
森 瀨 村	16.5	6.9	1.8	5.1	7.1	.9	6.2	2.5	.3	2.2	231	111	32
波 瀨 村	24.1	4.7	.9	3.8	12.1	2.2	9.9	7.3	3.8	3.5	347	72	13
射 和 村	100.2	11.1	11.0	.1	61.3	60.2	1.1	27.8	22.9	4.9	1,494	146	145
柳 田 村	230.1	42.7	42.5	.2	138.4	138.0	.4	49.0	47.3	1.7	3,250	682	680
朝 見 村	106.6	42.7	42.2	.5	54.2	53.8	.4	9.7	9.1	.6	1,609	769	760
西 黒 部 村	100.9	19.8	18.7	1.1	73.6	63.7	9.9	7.5	4.6	2.9	1,557	317	299
機 殿 村	108.1	17.5	17.5	—	69.0	69.0	—	21.6	19.0	2.6	1,099	193	193
漕 代 村	131.0	14.4	14.4	—	95.7	95.7	—	20.9	20.7	.2	2,211	286	286
多 氣 郡	1,429.2	108.6	103.0	5.6	969.8	873.0	96.8	350.8	256.5	94.3	18,313	1,520	1,452
相 可 町	140.9	17.9	17.9	—	105.8	105.0	.8	17.2	14.9	2.3	1,632	214	214
大 可 町	42.7	9.0	7.0	2.0	17.2	14.0	3.2	16.5	13.4	3.1	505	135	105
東 黒 部 村	80.1	22.8	22.8	—	47.2	46.2	1.0	10.1	9.7	.4	937	296	296
下 御 絲 村	140.9	18.1	17.5	.6	100.8	98.9	1.9	22.0	18.0	4.0	2,253	334	324
上 御 星 村	150.6	10.4	9.9	.5	87.1	86.5	.6	53.1	44.6	8.5	1,763	153	148
明 星 村	62.3	1.6	1.4	.2	26.1	14.5	11.6	34.6	10.1	24.5	662	20	18
廣 宮 村	166.8	14.6	13.7	.9	84.6	79.8	4.8	67.6	46.1	21.5	1,692	158	150
西 外 村	86.7	2.8	1.9	.9	64.2	60.2	4.0	19.7	15.3	4.4	643	17	12
佐 奈 田 村	101.0	3.5	3.5	—	85.0	81.0	4.0	12.5	10.5	2.0	1,299	35	35
津 田 村	96.4	.7	.7	—	87.3	87.2	.1	8.4	7.6	.8	1,539	11	11
丹 生 村	45.2	3.6	3.5	.1	31.6	31.4	.2	10.0	9.2	.8	802	90	88
五 ヶ 谷 村	123.3	3.0	2.6	.4	93.0	88.0	5.0	27.3	22.0	5.3	1,819	48	42
川 派 村	58.1	—	—	—	49.7	37.6	12.1	8.4	4.5	3.9	687	—	—
三 瀨 谷 村	55.7	.5	.5	—	29.1	15.7	13.4	26.1	17.9	8.2	720	8	8
萩 原 村	55.3	.1	.1	—	40.2	21.2	19.0	15.0	12.5	2.5	1,053	1	1
領 内 村	20.1	—	—	—	19.4	5.6	12.8	1.7	.2	1.5	276	—	—
大 杉 谷 村	3.1	—	—	—	2.5	.2	2.3	.6	—	.6	31	—	—

(續)

種 別	價 額													
	一段 歩 收 穫 高													
	總數	大 麥	裸 麥	小 麥	大 麥	裸 麥	小 麥	大 麥	裸 麥	小 麥	大 麥			
麥 畑	442	18,770	17,317	1,453	5,761	4,424	1,337	347,140	59,049	213,064	75,027	1,850	1,567	1,471
—	934	801	133	307	131	176	15,796	—	11,575	4,221	—	1,650	1,415	
19	1,336	1,329	7	707	469	238	33,963	8,596	15,872	9,495	1,815	1,529	1,117	
—	1,005	824	181	165	83	82	12,698	—	10,553	2,145	—	1,500	1,300	
25	288	215	73	178	143	35	4,949	1,510	1,569	1,870	1,203	1,021	1,309	
3	1,511	1,510	1	619	514	105	36,859	8,685	18,889	9,285	2,402	1,993	1,990	
14	874	874	—	367	344	23	23,897	7,904	10,488	5,505	2,392	1,900	1,800	
—	2,122	2,118	4	483	464	19	35,028	4,755	23,873	6,400	2,365	1,840	1,995	
30	1,407	1,400	7	340	300	40	22,790	4,300	14,070	4,420	2,000	2,000	1,850	
10	823	632	191	203	106	97	12,262	570	9,053	2,639	1,583	1,499	1,301	
18	768	616	152	207	64	143	14,467	456	10,906	3,105	1,875	1,680	1,555	
59	152	53	99	105	15	90	3,263	693	1,520	1,050	1,400	1,421	1,313	
96	378	144	234	30	—	30	6,816	1,452	4,914	450	1,200	1,200	1,200	
79	85	14	71	35	5	30	2,268	921	892	455	1,607	1,197	1,400	
59	155	28	127	120	61	59	4,153	648	1,705	1,800	1,532	1,281	1,644	
1	918	903	15	430	365	65	17,577	1,285	10,327	5,965	1,315	1,498	1,547	
2	1,936	1,932	4	632	615	17	33,621	5,865	21,373	6,383	1,597	1,399	1,290	
9	704	699	5	136	128	8	12,806	4,999	6,406	1,401	1,800	1,300	1,400	
18	1,105	956	149	135	83	52	19,295	3,107	14,365	1,823	1,601	1,500	1,800	
—	690	690	—	216	190	26	9,657	1,158	6,555	1,944	1,100	1,000	1,000	
—	1,579	1,579	—	346	344	2	24,975	2,145	18,159	4,671	1,990	1,650	1,150	
68	12,438	11,204	1,234	4,355	3,326	1,029	220,543	12,641	149,477	58,425	1,400	1,283	1,240	
—	1,163	1,155	8	255	223	32	19,821	2,097	14,537	3,187	1,200	1,099	1,482	
30	189	154	35	181	147	34	5,830	1,215	2,126	2,489	1,500	1,100	1,100	
—	520	508	12	121	116	5	9,678	2,516	5,590	1,572	1,300	1,200	1,200	
10	1,560	1,533	27	359	297	62	28,950	2,505	21,060	5,385	1,800	1,500	1,550	
5	1,044	1,038	6	566	490	76	22,024	1,224	13,018	7,782	1,400	1,100	1,000	
2	293	160	133	349	97	252	8,741	200	3,296	5,245	1,300	1,100	1,000	
8	919	870	49	615	421	194	22,684	1,106	13,790	7,688	1,080	1,085	909	
5	478	452	26	148	115	33	7,211	170	5,354	1,637	600	700	750	
—	1,093	1,053	40	171	147	24	15,058	368	12,296	2,394	1,000	1,200	1,300	
—	1,396	1,395	1	132	122	10	17,554	83	15,705	1,716	1,500	1,400	1,400	
2	521	518	3	191	179	12	9,396	800	5,731	2,865	2,300	1,600	1,650	
6	1,275	1,217	58	496	412	84	21,059	288	14,025	6,746	1,550	1,200	1,500	
—	596	451	145	91	49	42	7,739	—	6,556	1,183	—	1,200	1,100	
—	326	187	139	386	284	102	8,702	64	3,668	4,970	1,612	1,100	1,400	
—	785	424	361	267	225	42	13,414	5	10,205	3,204	1,000	1,900	1,800	
—	255	87	168	21	2	19	2,447	—	2,295	252	—	1,400	1,300	
—	25	2	23	6	—	6	285	—	225	60	—	1,000	1,000	

17. 麥

	作 付 段 別										收				
	總數	大		麥		裸		麥		小	麥		總數	大	田
		總數	田	畑	總數	田	畑	總數	田	畑	總數	田	畑	田	
度 會 郡	2,765.1	247.1	61.0	186.1	1,685.4	812.8	872.6	833.6	388.9	444.7	41,991	4,005	1,075		
神大田二	80.9	—	—	—	60.2	24.6	35.4	20.7	17.3	3.4	1,279	—	—		
社 町	25.6	9.5	1.2	8.3	8.5	—	8.5	7.6	—	7.6	505	186	8		
湊丸見	60.5	4.9	3.2	1.7	34.0	29.4	4.6	21.6	12.3	9.3	750	65	41		
小宮酒四	89.7	12.0	—	12.0	52.7	1.7	51.0	25.0	2.0	23.0	1,411	179	—		
俣本木郷	149.9	33.5	17.8	15.7	53.6	14.9	43.7	57.8	21.2	36.6	2,564	654	356		
濱御豐北	56.7	—	—	—	36.7	18.7	18.0	20.0	11.0	9.0	770	—	—		
郷園濱濱	52.1	1.2	.8	.4	34.2	20.5	13.7	16.7	9.9	6.8	864	17	12		
村 村	65.2	.2	—	.2	55.5	5.8	49.7	9.5	1.1	8.4	857	2	—		
村 村	43.3	1.1	.9	.2	24.5	12.0	12.5	17.7	10.9	6.8	637	18	14		
村 村	261.7	75.0	—	75.0	136.7	52.4	84.3	50.0	33.4	11.6	3,359	1,050	—		
村 村	398.4	36.2	16.9	19.3	206.8	98.7	108.1	155.4	54.9	100.5	7,929	685	338		
村 村	122.2	32.0	4.5	27.5	68.8	9.3	59.5	21.4	.8	20.6	1,416	406	49		
有東城外	120.2	6.9	6.3	.6	61.1	49.5	11.6	52.2	35.6	16.6	1,650	100	91		
外 城 田	145.5	.5	.5	—	105.0	101.0	4.0	40.0	35.0	5.0	1,454	8	8		
外 城 田	143.6	19.5	4.4	15.1	65.8	7.3	58.5	53.3	10.8	47.5	2,536	398	96		
村 村	161.9	9.3	—	9.3	75.4	45.2	30.2	77.2	13.6	63.6	2,967	167	—		
內中七瀨	123.9	2.0	1.2	.8	82.5	71.5	11.0	39.4	20.4	19.0	1,239	20	12		
城 川 保	63.6	—	—	—	47.8	44.6	3.2	15.8	8.3	7.5	816	—	—		
原 村	71.5	.3	.3	—	54.2	49.5	4.7	17.0	11.5	5.5	1,043	4	4		
村 村	37.2	—	—	—	26.5	16.9	9.6	10.7	6.8	3.9	547	—	—		
柏大島吉	38.3	—	—	—	28.2	24.0	4.2	10.1	7.0	3.1	570	—	—		
嶺 山	19.7	—	—	—	9.9	8.1	1.8	9.8	8.2	1.6	289	—	—		
內 津	29.5	.3	.3	—	22.1	8.1	14.0	7.1	3.5	3.6	397	6	6		
村 村	32.0	—	—	—	28.8	.6	28.2	3.2	1.0	2.2	451	—	—		
嶋中一	18.3	—	—	—	16.1	5.8	10.3	2.2	1.8	.4	268	—	—		
倉 之	34.6	—	—	—	23.7	12.2	16.5	5.9	4.3	1.6	564	—	—		
村 村	62.5	2.6	2.6	—	42.7	39.9	2.8	17.2	16.4	.8	839	39	39		
小穗南	34.4	—	—	—	23.1	18.7	4.4	11.3	8.9	2.4	533	—	—		
川 郷	44.1	—	—	—	37.1	2.1	35.0	7.0	2.8	4.2	643	—	—		
原 海	27.7	—	—	—	26.1	1.6	24.5	1.6	.2	1.4	389	—	—		
五宿神	54.1	.1	.1	—	43.5	8.5	35.0	10.5	5.2	5.3	959	1	1		
ヶ 所	46.2	—	—	—	46.0	—	46.0	.2	—	.2	739	—	—		
原 村	51.1	—	—	—	37.6	9.5	23.1	13.5	7.8	5.7	757	—	—		
阿 山 郡	1,240.4	46.6	40.2	6.4	879.9	816.6	63.3	313.9	263.4	50.5	14,727	554	481		
上小城花	23.6	5.4	5.4	—	8.3	6.9	1.4	9.9	8.6	1.3	307	68	68		
野 田	25.9	2.2	2.2	—	10.6	10.6	—	13.1	13.1	—	283	26	26		
之 木	28.5	.9	.7	.2	13.9	13.3	.6	13.7	13.1	.6	315	10	8		
村 村	35.9	4.7	4.5	.2	19.2	18.0	1.2	12.0	8.0	4.0	370	52	50		
長島新丸	40.5	7.6	7.6	—	23.3	23.3	—	9.6	9.6	—	395	76	76		
ヶ 居	50.3	—	—	—	29.8	25.4	4.4	20.5	11.0	9.5	571	—	—		
村 村	78.4	1.3	1.3	—	60.0	57.8	2.2	17.1	13.4	3.7	1,033	14	14		
村 村	28.9	—	—	—	27.4	26.4	1.0	1.5	.8	.7	365	—	—		
三府中河	46.5	1.0	1.0	—	25.8	25.7	.1	19.7	19.5	.2	546	15	15		
田 中	205.9	1.7	1.7	—	170.5	168.7	1.8	33.7	32.2	1.5	2,395	17	17		
村 村	71.8	—	—	—	49.8	49.0	.8	22.0	19.5	2.5	778	—	—		
村 村	68.4	—	—	—	59.1	56.1	3.0	9.3	7.2	2.1	813	—	—		
玉 瀧	39.3	.6	.3	.3	36.0	16.8	19.2	2.7	1.5	1.2	408	7	3		
村 村	18.8	.3	—	.3	14.5	—	14.5	4.0	—	4.0	233	5	—		
東 拓	23.6	10.3	6.5	3.8	11.7	7.2	4.5	6.6	4.2	2.4	330	119	78		
西 生	43.9	6.9	5.3	1.6	28.4	25.1	3.3	8.6	5.5	3.1	457	77	58		
壬 田	104.7	.9	.9	—	66.6	66.3	.3	37.2	31.6	5.6	1,181	14	14		
山 村	186.9	1.7	1.7	—	139.1	138.4	.7	46.1	42.7	3.4	2,564	34	34		
布 引	22.5	—	—	—	18.0	17.2	.8	4.5	4.2	.3	268	—	—		
阿 友	40.0	.5	.5	—	33.0	30.0	3.0	6.5	3.0	3.5	548	8	8		
村 村	51.1	.6	.6	—	34.9	34.4	.5	15.6	14.7	.9	567	12	12		

(續)

麥	種						價						一 段 步 收 穫 高		
	總數	麥		小		高	總數	大		小		大	麥	小	高
畑	總數	田	畑	總數	田	畑	總數	大	麥	小	麥	大	麥	小	
2,930	24,807	11,641	13,166	13,179	5,951	7,228	495,172	32,230	288,952	173,990	1,621	1,472	1,581		
—	896	369	527	383	320	63	15,999	—	10,752	5,247	—	1,490	1,850		
178	165	—	165	154	—	154	3,816	1,116	1,237	1,463	1,900	1,950	2,030		
24	417	353	64	268	147	121	8,766	487	4,795	3,484	1,112	1,225	1,241		
179	857	26	831	375	30	345	18,190	1,611	11,141	5,433	1,490	1,626	1,500		
298	1,024	264	760	886	337	549	28,196	5,690	11,520	10,986	1,950	1,750	1,532		
—	496	280	216	274	165	109	9,256	—	5,456	3,800	—	1,351	1,370		
5	541	349	192	306	197	109	10,611	179	6,607	3,825	1,416	1,582	2,826		
2	725	102	623	130	18	112	8,889	14	7,250	1,625	1,000	1,306	1,368		
4	354	154	200	265	162	103	7,540	135	4,159	3,246	1,615	1,442	1,499		
1,050	1,709	655	1,054	600	461	139	28,413	6,090	15,723	6,600	1,400	1,250	1,200		
347	4,136	1,974	2,162	3,108	1,098	2,010	101,022	7,878	49,632	43,512	1,908	2,000	2,000		
357	724	10	714	286	8	278	15,873	3,105	9,050	3,718	1,270	1,052	1,336		
9	824	658	166	726	477	249	19,428	720	9,270	9,438	1,449	1,348	1,390		
—	1,056	1,012	44	390	350	40	16,360	64	11,616	4,680	1,600	1,006	966		
302	1,067	131	936	1,071	216	855	28,844	3,184	11,737	13,923	2,041	1,621	1,837		
167	1,371	853	513	1,429	285	1,144	36,268	1,336	15,355	19,577	1,800	1,818	1,851		
8	825	715	110	394	204	190	15,827	195	10,313	5,319	1,000	1,085	1,094		
—	656	624	32	160	100	60	10,360	—	8,205	2,155	—	1,372	1,013		
—	795	732	63	244	172	72	12,598	39	9,143	3,416	1,400	1,466	1,435		
—	378	254	124	169	118	51	6,422	—	4,222	2,200	—	1,426	1,600		
—	402	360	42	168	119	49	6,036	—	4,020	2,016	—	1,425	1,663		
—	136	114	22	153	131	22	3,349	—	1,360	1,939	—	1,373	1,561		
—	295	127	168	96	49	47	4,970	83	3,687	1,200	2,000	1,334	1,352		
—	399	11	388	52											

17. 麥

名 實 郡	作 付 段 別									收			
	總 數	大 麥			裸 麥			小 麥			總 數	大	
		總 數	田	畑	總 數	田	畑	總 數	田	畑		總 數	田
	1,123.1	32.0	27.9	4.1	621.7	573.9	47.8	469.4	401.6	67.8	15,025	490	437
名 阿 藏	40.5	—	—	—	28.5	28.4	.1	12.0	11.7	.3	693	—	—
張 保 持	63.0	—	—	—	45.4	45.2	.2	17.6	16.5	1.1	795	—	—
町 村	47.5	.1	.1	—	34.6	34.2	.4	12.8	10.3	2.5	618	1	1
鹿 原 村	32.4	.1	—	.1	17.2	13.2	4.0	15.1	12.1	3.0	336	1	—
原 生 川	106.8	3.6	3.6	—	74.7	73.2	1.5	28.5	26.1	2.4	1,333	63	63
瀧 川 村	94.0	3.5	3.5	—	77.5	75.2	2.3	13.0	10.5	2.5	1,251	80	80
箕 曲 村	74.0	.5	.5	—	51.5	42.5	9.0	22.0	20.5	1.5	1,013	4	4
比 奈 知 村	43.1	—	—	—	22.8	20.3	2.5	20.3	16.6	3.7	695	—	—
國 津 村	23.2	—	—	—	20.7	15.4	5.3	2.5	1.6	.9	328	—	—
花 垣 村	20.5	4.2	1.0	3.2	6.9	2.1	4.8	9.4	.1	9.3	230	55	12
古 山 村	18.9	.2	—	.2	10.5	3.8	6.7	8.2	1.4	6.8	244	3	—
猪 田 村	59.5	4.9	4.9	—	20.8	20.4	.4	33.8	30.9	2.9	761	64	64
依 那 古 村	124.5	4.4	4.3	.1	59.8	59.3	.5	60.3	58.8	1.5	1,553	57	56
比 自 戶 村	46.7	4.0	4.0	—	25.2	24.5	.7	17.5	16.0	1.5	615	50	50
神 戶 村	198.3	3.5	3.5	—	47.3	44.6	2.7	147.5	139.0	8.5	2,814	56	56
美 濃 波 多 村	49.2	1.5	1.0	.5	26.5	24.5	2.0	21.2	12.0	9.2	563	18	13
上 津 生 持	32.7	1.5	1.5	—	18.7	18.5	.2	12.5	11.5	1.0	506	38	38
矢 持 村	21.2	—	—	—	15.8	12.3	3.5	5.4	1.4	4.0	274	—	—
	27.1	—	—	—	17.3	16.3	1.0	9.8	4.6	5.2	403	—	—
志 摩 郡	1,619.5	10.6	.3	10.3	1,422.7	63.8	1,358.9	186.2	45.8	140.4	26,955	152	5
鳥 羽 町	20.8	—	—	—	18.3	—	18.3	2.5	.5	2.0	276	—	—
濱 切 町	98.2	.1	—	.1	83.5	5.5	78.0	14.6	8.5	6.1	1,444	1	—
波 切 町	153.0	—	—	—	145.5	—	145.5	7.5	—	7.5	3,170	—	—
桃 取 村	11.0	—	—	—	11.0	—	11.0	—	—	—	143	—	—
答 志 島 村	3.7	.9	—	.9	2.7	—	2.7	.1	—	.1	46	12	—
神 島 村	8.3	4.8	—	4.8	3.5	—	3.5	—	—	—	97	60	—
苦 坂 加 村	16.5	—	—	—	15.9	—	15.9	.6	—	.6	202	—	—
加 手 茂 村	19.0	—	—	—	19.0	—	19.0	—	—	—	257	—	—
浦 岡 矢 村	57.0	.4	.2	.2	42.7	13.0	29.7	13.9	7.8	6.1	876	7	3
鶴 長 的 村	26.7	—	—	—	17.8	.9	16.9	8.9	2.0	6.9	413	—	—
方 明 神 村	73.2	—	—	—	60.2	2.0	58.2	13.0	—	13.0	1,084	—	—
神 立 村	29.1	—	—	—	27.8	.5	27.3	1.3	—	1.3	466	—	—
安 國 磯 村	35.2	—	—	—	34.0	—	34.0	1.2	—	1.2	491	—	—
乘 府 部 村	61.1	—	—	—	55.2	.6	54.6	5.9	.2	5.7	1,001	—	—
磯 部 村	173.6	4.2	.1	4.1	128.4	21.6	106.8	41.0	18.0	23.0	2,328	68	2
鶴 神 立 村	108.5	—	—	—	85.0	17.0	68.0	23.5	8.2	15.3	1,520	—	—
方 明 神 村	33.8	—	—	—	27.8	.8	27.0	6.0	—	6.0	546	—	—
神 立 村	32.0	—	—	—	28.4	1.4	27.0	3.6	.1	3.5	511	—	—
甲 志 畔 村	86.0	—	—	—	80.5	.5	80.0	5.5	.5	5.0	1,376	—	—
賀 島 名 村	28.1	—	—	—	25.9	—	25.9	2.2	—	2.2	532	—	—
畔 名 村	14.7	—	—	—	13.7	—	13.7	1.0	—	1.0	249	—	—
名 船 片 村	24.5	—	—	—	23.3	—	23.3	1.2	—	1.2	355	—	—
越 田 村	114.0	—	—	—	110.0	—	110.0	4.0	—	4.0	1,953	—	—
片 越 田 村	94.6	—	—	—	91.0	—	91.0	3.6	—	3.6	1,378	—	—
布 和 施 田 村	88.1	—	—	—	82.8	—	82.8	5.3	—	5.3	1,701	—	—
和 具 田 村	117.9	.2	—	.2	108.3	—	108.3	9.4	—	9.4	2,404	4	—
越 御 賀 座 村	68.3	—	—	—	58.5	—	58.5	9.8	—	9.8	1,296	—	—
座 村	22.6	—	—	—	22.0	—	22.0	.6	—	.6	340	—	—

(續)

名 實 郡	種 高 價									額							
	總 數	大 麥			裸 麥			小 麥			總 數	大 麥		裸 麥		小 麥	
		總 數	田	畑	總 數	田	畑	總 數	田	畑		大 麥	裸 麥	大 麥	裸 麥	大 麥	裸 麥
	53	7,939	7,391	548	6,596	5,891	705	180,759	6,124	87,684	86,951	1,531	1,277	1,405			
名 阿 藏	—	455	454	1	238	234	4	7,861	—	5,005	2,856	—	1,596	1,983			
張 保 持	—	578	576	2	217	206	11	10,841	—	7,803	3,038	—	1,257	1,233			
町 村	—	454	450	4	163	141	22	7,050	8	5,005	2,037	1,000	1,312	1,273			
鹿 原 村	1	185	145	40	150	121	29	3,609	7	1,665	1,937	1,000	1,076	.993			
原 生 川	—	922	911	11	348	334	14	14,856	730	9,865	4,211	1,750	1,234	1,221			
瀧 川 村	—	923	902	21	248	210	38	13,499	1,120	9,230	3,149	2,280	1,191	1,907			
箕 曲 村	—	745	637	108	264	246	18	10,130	40	7,450	2,640	.800	1,450	1,200			
比 奈 知 村	—	376	341	35	319	272	47	7,212	—	3,384	3,828	—	1,649	1,572			
國 津 村	—	300	231	69	28	19	9	3,636	—	3,300	336	—	1,449	1,120			
花 垣 村	43	81	26	55	94	1	93	2,739	554	1,057	1,128	1,310	1,174	1,000			
古 山 村	3	144	51	93	97	17	80	2,103	21	1,325	757	1,402	1,371	1,183			
猪 田 村	—	273	269	4	424	395	29	10,050	800	3,399	5,851	1,298	1,318	1,254			
依 那 古 村	1	655	648	7	841	819	22	20,634	672	8,188	11,774	1,295	1,095	1,395			
比 自 戶 村	—	325	318	7	240	228	12	8,395	725	4,550	3,120	1,250	1,298	1,371			
神 戶 村	—	473	459	14	2,285	2,224	61	36,333	744	3,599	31,990	1,600	1,000	1,552			
美 濃 波 多 村	5	312	294	18	233	150	83	7,185	216	4,056	2,913	1,200	1,291	1,053			
上 津 生 持	—	259	267	2	199	187	12	6,053	437	3,228	2,388	2,533	1,438	1,591			
矢 持 村	—	208	165	43	66	21	45	3,430	—	2,704	726	—	1,316	1,222			
	—	261	247	14	142	66	76	5,143	—	2,871	2,272	—	1,509	1,450			
志 摩 郡	174	23,726	1,021	22,705	3,077	758	2,319	317,823	1,379	277,348	39,096	1,434	1,668	1,653			
鳥 羽 町	—	238	—	238	38	8	30	3,626	—	3,094	532	—	1,301	1,520			
濱 切 町	1	1,223	83	1,140	220	144	76	17,182	13	13,759	3,410	1,400	1,465	1,507			
波 切 町	—	3,026	—	3,026	144	—	144	37,103	—	34,799	2,304	—	2,080	1,920			
桃 取 村	—	143	—	143	—	—	—	1,773	—	1,773	—	—	1,300	—			
答 志 島 村	12	33	—	33	1	—	1	637	124	495	18	1,333	1,222	1,000			
神 島 村	60	37	—	37	—	—	—	1,155	600	555	—	1,250	1,057	—			
苦 坂 加 村	—	195	—	195	7	—	7	3,629	—	3,510	119	—	1,226	1,167			
加 手 茂 村	—	257	—	257	—	—	—	2,570	—	2,570	—	—	1,353	—			
浦 岡 矢 村	4	649	202	447	220	132	88	9,431	50	6,301	3,080	1,750	1,519	1,574			
鶴 長 的 村	—	266	13	253	147	30	117	2,143	—	1,335	808	—	1,500	1,600			
方 明 神 村	—	899	26	873	185	—	185	13,734	—	11,237	2,497	—	1,493	1,423			
神 立 村	—</																

17. 麥

町	作付										收		
	總數	大麥			中麥			小麥			總數	大出	
		總數	田	畑	總數	田	畑	總數	田	畑			
北 牟 婁 郡	237.5				189.0	45.1	143.9	48.5	17.9	30.6	4,300	石	
尾引長	36.2				29.1	13.9	15.2	7.1	1.9	5.2	599		
鷺本島	15.1				12.9		12.9	2.2		2.2	244		
町町	19.1				15.4	1.1	14.3	3.7	.4	3.3	445		
相九船	23.5				20.9	1.3	19.6	2.6	1.6	1.0	499		
賀鬼津	2.7				1.8	.5	1.3	.9		.9	35		
町村	46.5				37.8	8.2	29.6	8.7	3.2	5.5	782		
須桂三	4.3				3.8		3.8	.5		.5	86		
利城	7.9				7.3		7.3	.6		.6	124		
村	16.1				13.8	.7	13.1	2.3	.2	2.1	243		
赤二錦	35.1				22.4	8.1	14.3	12.7	5.2	7.5	603		
羽郷	22.2				16.0	10.9	5.1	6.2	5.1	1.1	475		
村	8.8				7.8	.4	7.4	1.0	.3	.7	175		
南 牟 婁 郡	661.7	6.2	3.4	2.8	546.8	297.7	249.1	108.7	40.3	68.4	9,652	88	47
木阿北	10.8				8.2	4.5	3.7	2.6	1.5	1.1	194		
本和	38.2	.3		.3	35.7	23.5	12.2	2.2	.8	1.4	586	7	
町	8.8				7.9	2.4	5.5	.9	.1	.8	147		
南荒新	29.1				26.8	6.3	20.5	2.3		2.3	427		
輪坂	12.8				11.4	1.1	10.3	1.4	.5	.9	191		
村	31.4				25.5	18.6	6.9	5.9	1.1	4.8	548		
泊有神	20.1				18.0	5.0	13.0	2.1	.7	1.4	263		
志山	52.4				44.9	35.9	9.0	7.5	5.5	2.0	606		
村	76.3				70.7	43.7	27.0	5.6	1.4	4.2	884		
市井嶋	77.6	.7		.7	57.5	45.7	11.8	19.4	13.7	5.7	1,239	7	
木田殿	28.8	.6		.6	25.0	11.9	13.1	3.2	1.1	2.1	416	12	
村	9.3				7.4	1.5	5.9	1.9	.3	1.6	150		
御相尾	27.6				22.0	19.0	3.0	5.6	4.0	1.6	489		
船谷	52.1	1.3	1.1	.2	43.0	37.6	5.4	7.8	6.2	1.6	900	23	20
村	54.8	3.3	2.3	1.0	45.4	25.7	19.7	6.1	2.3	3.8	633	39	27
上入西	9.0				6.0	2.0	4.0	3.0	1.0	2.0	75		
川鹿山	40.2				31.7	3.2	28.5	8.5		8.5	644		
村	26.0				21.0	1.0	20.0	5.0		5.0	366		
神五飛	22.2				11.2	1.2	10.0	11.0		11.0	500		
川郷島	13.5				11.1	4.7	6.4	2.4		2.4	182		
村	20.7				16.4	3.2	13.2	4.3	.1	4.2	212		

(續)

麥	種						價			一段步收穫高			
	總數	大麥		中麥		小麥	總數	大麥	中麥	小麥	大麥	中麥	小麥
		總數	田	畑	總數								
	3,464	853	2,611	836	340	496	58,100	46,031	12,069	石	石	石	
	506	265	241	93	35	58	7,973	6,578	1,395	—	1,738	1,310	
	208	—	208	36	—	36	2,722	2,236	486	—	1,612	1,636	
	371	28	343	74	8	66	5,525	4,452	1,073	—	2,450	2,000	
	442	26	416	47	28	19	8,802	7,956	846	—	2,114	1,807	
	27	4	23	8	—	8	552	390	162	—	1,500	889	
	640	131	509	142	45	97	10,597	8,640	1,957	—	1,693	1,632	
	76	—	76	10	—	10	920	760	160	—	2,000	2,000	
	117	—	117	7	—	7	2,232	2,106	126	—	1,600	1,200	
	220	11	209	23	2	21	2,974	2,640	334	—	1,594	1,643	
	361	146	215	242	105	137	7,539	4,151	3,388	—	1,611	1,911	
	340	234	106	135	112	23	6,107	4,250	1,857	—	2,127	2,172	
	156	8	148	19	5	14	2,157	1,872	285	—	2,000	1,900	
41	7,985	4,494	3,491	1,579	636	943	122,582	857	99,537	22,188	1,419	1,460	1,452
	155	97	58	39	19	20	2,445	1,860	585	—	1,200	1,500	
7	541	388	153	38	15	23	6,550	5,951	494	2,333	1,515	1,727	
	130	32	98	17	2	15	2,793	2,470	323	—	1,645	1,889	
	408	110	298	19	—	19	4,792	4,488	304	—	1,522	.826	
	172	15	157	19	7	12	2,588	2,322	266	—	1,509	1,357	
	452	335	117	96	19	77	8,576	7,232	1,344	—	1,773	1,627	
	241	65	176	22	8	14	2,674	2,410	264	—	1,339	1,048	
	545	462	83	61	45	16	7,333	6,540	793	—	1,214	.813	
	825	522	303	59	17	42	8,956	8,250	706	—	1,167	1,054	
7	895	723	162	347	274	73	18,405	105	13,275	5,025	1,000	1,539	1,789
12	360	190	170	44	17	27	4,290	96	3,600	594	2,000	1,440	1,375
	122	25	97	28	5	23	2,222	—	1,830	392	—	1,648	.392
	400	349	51	89	66	23	6,446	—	5,200	1,246	—	1,818	1,589
3	750	677	73	127	106	21	9,185	161	7,500	1,524	1,769	1,744	1,628
12	514	275	239	80	31	49	7,004	390	5,654	960	1,182	1,132	1,311
	53	13	40	22	4	18	902	—	594	308	—	883	.733
	533	53	480	111	—	111	7,831	—	6,394	1,437	—	1,681	1,300
	296	8	288	70	—	70	4,392	—	3,552	840	—	1,409	1,400
	280	30	250	220	—	220	8,000	—	4,480	3,520	—	2,500	2,000
	148	80	68	34	—	34	3,742	—	2,960	782	—	1,333	1,416
	175	45	130	37	1	36	3,456	—	2,975	481	—	1,067	1,067

18. 食 用 農

	年	總 數		大 豆		小 豆		ア		ワ		ヒ		エ		キ	
		作付 段別	價 額	作付 段別	收穫高 價 額	作付 段別	收穫高 價 額	作付 段別	收穫高 價 額	作付 段別	收穫高 價 額	作付 段別	收穫高 價 額	作付 段別	收穫高 價 額	作付 段別	收穫高 價 額
大 正	13	7,486.5	1,948,356	1,729.7	14,367	283,763	727.5	4,827	137,847	363.9	2,203	44,329	8.0	89	683	63.8	
"	14	7,351.0	1,934,267	1,686.7	13,860	283,714	722.1	4,869	145,049	241.0	1,892	39,709	7.4	75	583	54.4	
昭 和	1	7,186.2	1,816,018	1,770.7	15,104	293,405	702.5	5,035	135,281	223.9	2,297	44,859	7.2	72	426	48.2	
"	2	7,273.0	1,805,909	1,775.3	15,959	291,010	716.5	5,281	128,888	227.9	2,481	44,860	4.0	40	247	63.1	
"	3	7,209.6	1,889,071	1,762.2	15,900	293,967	707.1	5,103	132,676	232.8	2,264	43,290	2.1	21	130	61.6	
"	4	6,964.7	1,792,295	1,660.4	15,410	279,323	693.3	5,146	134,544	224.6	2,175	40,214	1.2	11	77	58.2	
"	5	7,059.1	1,393,808	1,677.0	16,892	226,976	697.4	5,438	102,863	218.8	2,394	31,699	1.5	12	83	56.5	
"	6	7,103.9	1,165,540	1,709.7	16,545	187,513	692.9	5,264	83,600	217.8	2,348	26,471	1.3	12	74	51.5	
"	7	7,166.5	1,357,667	1,739.1	15,444	205,327	670.7	4,913	90,315	218.8	2,253	29,080	1.3	13	83	52.7	
"	8	7,248.3	1,478,027	1,723.4	16,583	225,066	653.9	4,984	92,989	222.8	2,362	31,491	1.3	14	107	50.5	
"	9	7,208.5	1,473,443	1,710.8	16,620	241,373	639.2	4,635	91,019	226.6	2,297	30,330	1.0	9	63	48.9	
桑 名		100.5	24,054	13.4	143	1,965	7.8	65	1,207	1.5	21	243	—	—	—	.7	
員 辨		276.9	61,163	54.3	513	7,348	33.2	211	4,936	16.6	122	2,141	1.0	9	6.3	7.8	
三 重		385.7	89,793	85.6	745	11,749	50.0	358	7,590	7.8	63	1,054	—	—	—	.6	
鈴 鹿		767.3	148,716	189.5	1,557	24,205	86.6	543	10,049	16.6	161	2,581	—	—	—	.7	
河 藝		306.4	69,119	66.9	651	10,271	30.0	211	4,132	6.6	88	1,274	—	—	—	2.1	
安 濃		94.6	23,720	27.0	291	4,181	8.8	70	1,403	—	—	—	—	—	—	—	
一 志		353.1	88,289	104.8	1,186	16,908	42.5	357	6,948	1.6	16	304	—	—	—	.7	
飯 南		337.5	82,784	94.9	993	14,714	43.8	325	7,233	9.5	86	1,370	—	—	—	5.0	
多 氣		269.9	69,668	56.2	562	7,939	28.6	200	4,386	11.4	104	1,518	—	—	—	4.1	
度 會		1,126.0	199,026	314.2	2,897	38,045	60.3	413	8,043	78.2	925	9,984	—	—	—	8.9	
阿 山		392.3	97,328	144.4	1,564	21,468	56.5	437	7,838	7.6	69	1,357	—	—	—	.6	
名 賀		360.7	94,127	90.4	1,017	13,979	52.6	438	9,123	12.1	106	1,863	—	—	—	2.0	
志 摩		1,791.3	254,537	334.1	3,001	44,361	76.7	574	9,522	37.9	369	4,708	—	—	—	11.7	
北 牟 婁		134.9	31,912	8.2	70	1,125	11.7	88	1,787	—	—	—	—	—	—	—	
南 牟 婁		397.4	99,657	85.9	1,054	16,799	38.4	296	5,630	15.4	134	1,207	—	—	—	4.0	
津 市		17.0	6,397	3.0	41	729	1.3	13	286	—	—	—	—	—	—	—	
四 日 市		4.3	793	.9	10	130	.9	6	96	—	—	—	—	—	—	—	
宇 治 山 田 市		32.0	10,535	12.6	97	2,037	2.0	12	504	3.8	33	726	—	—	—	—	
松 阪 市		60.7	21,825	24.0	228	3,420	2.5	18	306	—	—	—	—	—	—	—	

産 物

收穫高	價 額	トウモロコシ		ソ		パ		サツマイモ (甘藷)		サツマイモ切干		ジャガイモ (馬鈴薯)			
		作付 段別	收穫高 價 額	作付 段別	收穫高 價 額	作付 段別	收穫高 價 額	作付 段別	收穫高 價 額	製造高 價 額	作付 段別	收穫高 價 額	作付 段別	收穫高 價 額	
583	10,844	86.4	976	15,922	828.5	5,346	76,306	3,427.8	9,764,569	1,276,942	—	—	250.9	631,644	101,716
489	9,520	97.1	955	16,399	803.4	4,812	67,621	3,473.8	10,072,453	1,246,720	—	—	265.1	706,746	124,952
410	7,531	98.3	1,025	14,050	716.2	4,583	57,655	3,374.7	9,016,994	1,124,035	82,862	22,802	244.5	683,239	115,974
537	9,945	106.6	1,066	15,387	725.9	4,970	60,469	3,401.4	9,592,112	1,104,617	103,802	25,015	252.3	724,214	125,471
527	9,459	122.3	1,187	15,689	699.5	4,968	64,720	3,349.2	10,338,039	1,150,024	153,136	40,068	272.8	795,101	139,058
488	8,355	113.5	1,089	14,957	652.8	4,099	53,169	3,279.6	9,910,737	1,092,827	134,382	35,750	276.1	810,406	133,079
513	6,441	105.7	1,120	12,234	663.1	4,844	40,939	3,328.1	10,504,340	843,400	114,352	23,544	311.0	874,579	105,629
489	5,385	105.2	1,147	10,371	636.2	4,444	33,131	3,373.9	9,903,418	706,649	114,269	18,810	315.4	908,974	93,536
506	5,884	110.0	1,103	10,775	632.1	4,331	39,746	3,407.1	10,777,400	835,691	119,570	32,370	334.7	1,002,874	106,896
502	6,337	107.8	1,103	11,068	633.2	4,430	38,917	3,484.3	11,529,691	920,781	148,176	36,061	371.1	1,051,238	115,210
485	6,274	106.9	1,079	10,822	578.7	3,526	33,045	3,502.6	10,133,787	908,768	112,266	25,447	394.3	1,222,983	126,302
10	121	1.9	23	278	1.3	7	74	39.2	111,806	11,912	—	—	34.7	94,500	8,254
52	544	11.1	102	869	21.0	111	1,315	117.1	376,230	41,350	154	87	9.8	27,330	2,510
6	107	4.7	43	426	34.4	207	2,158	176.1	579,998	60,233	—	—	26.5	75,743	6,476
10	190	4.6	33	428	141.2	962	9,508	310.7	1,165,497	96,804	100	30	17.4	53,858	4,921
27	479	3.6	50	473	32.4	310	2,730	156.2	498,307	47,247	—	—	8.6	23,068	2,513
—	—	3.2	42	462	3.7	35	481	38.8	127,406	12,439	—	—	13.1	43,800	4,754
5	70	9.2	99	1,047	12.4	134	1,314	119.0	40,751	40,792	—	—	62.9	230,585	20,906
45	622	5.7	54	574	16.8	164	2,013	143.0	454,729	49,661	450	142	18.8	59,318	6,455
33	460	3.7	40	347	11.3	93	1,113	144.3	519,800	51,128	2,610	282	10.3	26,190	2,495
113	1,142	5.8	52	392	71.4	342	2,589	579.4	1,725,697	134,127	5,809	2,176	7.8	20,049	2,528
6	52	5.8	67	745	.4	4	62	107.7	366,545	42,992	—	—	69.3	197,624	22,814
22	331	14.4	147	1,603	.6	3	30	111.1	415,231	43,840	—	—	77.5	257,934	23,358
116	1,675	14.9	154	1,196	213.3	1,003	8,102	1,097.5	2,672,434	162,297	98,905	21,707	5.2	8,843	969
—	—	2.9	32	450	2.0	20	223	106.2	306,655	26,068	780	279	3.9	12,833	1,980
40	481	12.8	118	1,044	13.3	109	1,120	208.5	594,501	61,090	3,458	744	19.1	57,618	11,542
—	—	1.5	15	375	.2	1	7	5.0	20,000	2,600	—	—	6.0	24,000	2,400
—	—	.1	1	8	.1	1	5	1.8	5,400	432	—	—	.5	940	122
—	—	—	—	—	2.6	17	162	11.0	41,800	7,106	—	—	—	—	—
—	—	1.0	7	105	.3	3	39	30.0	111,000	16,650	—	—	2.9	8,700	1,305

19. 園 藝 農

	年	總價額	エ ン ド ウ			ソ ラ マ メ			インゲンマメ			キ ウ リ		
			作付段別	收穫高	價 額	作付段別	收穫高	價 額	作付段別	收穫高	價額	作付段別	收穫高	價 額
大 正	13	△ 117,473 3,638,528	町 261.9	石 2,381	円 49,911	町 1,443.7	石 14,979	円 248,050	町 46.9	石 483	円 10,918	町 205.8	石 796,570	円 150,923
"	14	△ 134,219 4,044,464	町 276.2	石 2,853	円 57,275	町 1,455.4	石 14,929	円 264,554	町 47.6	石 487	円 18,898	町 204.9	石 783,574	円 145,970
昭 和	1	3,420,080	町 299.8	石 2,858	円 57,820	町 1,447.3	石 15,035	円 242,125	町 56.7	石 556	円 12,722	町 212.1	石 718,607	円 143,284
"	2	3,197,313	町 301.9	石 2,939	円 59,795	町 1,422.9	石 14,959	円 232,056	町 65.7	石 673	円 15,035	町 223.8	石 870,284	円 141,976
"	3	3,528,719	町 303.1	石 2,985	円 60,830	町 1,322.3	石 13,348	円 203,015	町 65.8	石 698	円 15,559	町 221.1	石 780,972	円 137,412
"	4	3,799,075	町 316.3	石 3,117	円 64,788	町 1,284.7	石 13,190	円 202,689	町 67.8	石 739	円 16,555	町 233.2	石 806,947	円 141,776
"	5	2,721,952	町 322.3	石 3,176	円 57,233	町 1,215.3	石 12,551	円 160,155	町 69.6	石 775	円 14,652	町 260.9	石 955,657	円 110,520
"	6	2,530,875	町 374.5	石 3,785	円 53,971	町 1,252.9	石 13,511	円 128,855	町 70.6	石 712	円 10,616	町 267.6	石 875,725	円 88,944
"	7	2,365,471	町 388.8	石 3,767	円 46,177	町 1,282.9	石 13,529	円 113,618	町 77.8	石 798	円 11,638	町 280.3	石 974,261	円 92,110
"	8	2,522,616	町 363.8	石 3,448	円 51,538	町 1,210.1	石 12,189	円 124,251	町 82.5	石 875	円 12,653	町 295.7	石 1,103,269	円 100,314
"	9	2,939,245	町 371.9	石 3,553	円 55,986	町 1,157.9	石 12,330	円 123,818	町 84.8	石 1,017	円 13,088	町 307.5	石 1,181,615	円 116,024

桑 名	122,062	47.4	488	11,487	57.6	597	6,628	2.5	27	512	16.1	80,815	9,213
員 辨	100,128	9.2	76	976	86.0	814	8,349	3.3	23	333	10.8	31,340	3,303
三 重	312,900	38.1	297	4,371	187.2	1,774	18,719	5.3	167	711	36.4	182,527	14,746
鈴 鹿	315,668	19.4	172	2,158	70.1	661	6,459	5.0	52	593	14.7	42,830	3,541
河 警	201,086	26.3	264	3,271	84.4	923	9,047	3.3	32	462	12.2	49,890	5,347
安 濃	103,452	9.3	106	1,550	33.3	453	3,893	2.8	42	730	19.1	95,438	9,541
一 志	221,171	29.0	329	3,897	140.8	1,816	18,305	7.4	97	1,698	23.9	85,262	7,961
飯 南	137,369	21.6	217	2,727	90.5	1,111	10,395	6.2	64	1,014	13.9	54,141	5,719
多 氣	163,899	31.7	278	4,711	54.9	631	5,881	6.2	68	906	9.4	28,120	2,824
度 會	500,230	25.8	232	3,307	57.7	610	5,986	5.5	76	618	55.4	165,729	19,031
阿 山	189,011	30.6	277	3,768	97.7	948	8,913	12.7	118	1,693	14.5	60,787	5,505
名 賀	149,320	29.9	318	5,667	67.2	730	6,811	18.8	178	2,440	16.8	61,229	5,070
志 摩	74,355	17.1	125	1,865	59.5	507	4,927	1.3	23	336	16.9	33,052	4,108
北 牟 婁	54,299	7.6	82	1,668	8.3	93	1,265	.5	4	54	6.7	25,954	2,693
南 牟 婁	149,163	17.1	170	2,241	24.6	227	2,552	.1	1	15	17.0	69,413	7,629
津 市	73,062	4.8	50	900	9.0	102	1,672	1.5	24	408	13.2	66,000	4,620
四 日 市 市	29,973	2.9	31	682	12.3	149	1,937	1.0	10	350	3.9	23,790	1,903
宇 治 山 田 市	9,391	.3	3	56	2.5	22	187	—	—	—	2.9	10,498	1,050
松 阪 市	32,706	3.8	38	684	14.3	172	1,892	1.4	11	165	3.7	14,800	2,220

△印ハ苺、干瓢、鰯、活、鱈、蕎麥、ササゲ、蜀黍、冬瓜、蕪、野蜀黍、露ノ價額トス

産 物 ノ 一 (蔬菜、花卉)

シ	ロ ウ リ			カ ホ チ ヤ			ス イ カ			マ ク ワ ウ リ		
	作付段別	收穫高	價 額	作付段別	收穫高	價 額	作付段別	收穫高	價 額	作付段別	收穫高	價 額
町 58.6	188,853	65,250	245.5	町 930,115	176,403	町 95.4	407,875	152,458	町 26.4	91,148	32,065	
町 56.6	208,785	64,856	263.5	町 1,018,094	180,872	町 134.3	577,293	167,578	町 36.9	128,871	39,136	
町 54.9	169,842	53,686	276.1	町 1,065,216	185,369	町 164.3	689,218	209,169	町 34.5	107,134	35,197	
町 55.4	185,555	53,609	289.5	町 1,116,060	184,569	町 240.7	1,131,516	268,604	町 33.7	129,039	37,818	
町 57.8	167,742	57,585	287.4	町 1,052,054	182,602	町 271.5	832,733	220,743	町 37.8	98,880	30,274	
町 56.7	190,169	52,280	289.3	町 1,106,141	179,293	町 308.8	1,661,675	370,485	町 39.9	135,142	42,323	
町 65.0	239,102	40,766	301.6	町 1,188,200	144,691	町 406.2	2,580,330	341,683	町 60.9	198,276	35,671	
町 62.8	185,636	31,761	302.9	町 1,047,705	110,112	町 455.5	1,741,678	240,375	町 63.4	162,269	27,089	
町 68.1	207,413	34,540	312.7	町 1,123,151	116,866	町 416.5	1,914,033	253,485	町 71.2	226,354	35,912	
町 68.1	220,618	33,679	314.3	町 1,182,342	119,444	町 405.6	2,277,741	250,764	町 53.0	205,079	35,806	
町 64.7	208,614	33,169	322.4	町 1,122,288	116,169	町 406.8	1,977,726	263,265	町 49.5	179,781	33,133	
町 2.6	8,370	1,284	18.9	町 77,089	8,442	町 11.0	37,684	6,021	町 2.9	9,470	1,098	
町 .1	360	23	1.0	町 3,182	414	町 6.5	30,295	4,449	町 .0	60	7	
町 4.3	13,635	2,206	19.0	町 66,395	6,634	町 22.5	85,801	14,147	町 4.5	14,200	2,681	
町 3.4	8,220	1,021	18.4	町 59,330	6,009	町 70.0	331,772	38,802	町 2.9	7,055	1,058	
町 3.5	14,048	2,213	8.5	町 30,267	3,516	町 103.2	752,109	71,930	町 16.2	69,904	17,075	
町 .1	150	15	16.2	町 64,855	6,764	町 3.3	12,907	1,790	町 .1	400	40	
町 5.0	15,777	2,313	19.7	町 66,071	6,768	町 30.0	109,133	14,841	町 7.4	40,190	3,572	
町 2.6	7,513	1,513	18.5	町 43,006	5,268	町 8.8	30,386	6,190	町 .9	3,300	495	
町 1.6	4,220	683	6.9	町 21,303	2,257	町 6.3	22,288	3,257	町 .3	713	178	
町 10.7	25,794	4,481	65.7	町 211,917	17,887	町 74.8	228,748	35,577	町 7.2	13,652	2,947	
町 9.1	33,089	5,822	23.7	町 98,629	9,111	町 10.2	61,130	11,388	町 .4	940	155	
町 4.7	14,316	2,200	19.2	町 65,407	7,573	町 15.4	71,691	12,169	町 .3	1,891	341	
町 1.5	3,446	559	22.0	町 45,484	3,607	町 8.8	20,745	4,321	町 1.0	1,665	476	
町 2.3	7,399	1,149	9.8	町 34,376	4,161	町 8.3	24,446	5,197	町 1.0	2,592	548	
町 7.8	29,887	4,030	14.7	町 51,936	6,640	町 20.8	115,183	26,917	町 .9	3,050	747	
町 .5	1,250	188	33.0	町 148,500	17,820	町 .8	2,000	400	町 .3	600	120	
町 2.8	12,740	1,784	2.7	町 13,095	1,440	町 2.1	13,083	1,570	町 2.5	8,000	1,280	
町 —	—	—	1.6	町 6,976	698	町 1.1	5,225	836	町 —	—	—	
町 2.1	8,400	1,680	2.9	町 14,500	1,160	町 3.3	23,100	3,465	町 .7	2,100	315	

19. 園 藝 農 産

	ナ			ト			食 用 百 合			花 百 合		
	作付段別	收穫高	價 額	作付段別	收穫高	價 額	作付段別	收穫高	價 額	作付段別	收穫高	價 額
大 正 13	516.3	2,362,440	385,598	5	740	272	22.0	29,706	30,351	1.3	37,003	1,204
" 14	488.8	2,194,765	336,908	4	985	362	26.5	34,465	34,533	2.4	60,855	2,270
昭 和 1	502.4	2,263,917	343,326	1.3	7,529	1,233	—	—	—	2.8	97,655	3,564
" 2	495.7	2,291,499	338,494	1.7	5,296	1,326	—	—	—	4.5	89,476	3,267
" 3	481.8	1,979,491	318,731	3.9	13,038	2,381	—	—	—	5.6	143,859	4,670
" 4	475.7	2,054,017	303,645	6.1	24,812	5,158	—	—	—	1.3	55,925	1,563
" 5	492.6	2,260,235	212,488	12.0	50,946	7,602	17.2	34,021	19,673	.6	35,733	725
" 6	497.1	2,062,802	173,571	19.1	67,335	11,488	23.4	50,803	21,840	1.3	76,800	1,281
" 7	504.0	2,015,107	176,166	33.0	116,442	19,122	35.8	67,541	29,033	.7	33,530	715
" 8	513.4	2,151,983	168,193	55.3	212,512	34,499	33.2	62,627	30,596	1.6	45,555	778
" 9	523.1	2,149,755	181,707	87.8	407,079	61,480	37.2	72,136	33,544	1.0	21,158	795
桑 名	22.2	134,284	12,821	9.0	58,040	4,941	.1	276	194	.0	1,234	185
員 辨	26.9	80,412	7,443	1.3	2,577	542	1.1	1,640	664	—	—	—
三 重	59.2	233,992	17,660	11.5	46,659	5,760	5.0	14,781	4,773	.3	3,000	150
鈴 鹿	41.1	178,888	15,577	9.9	33,660	3,695	8.9	18,420	8,006	—	—	—
河 藝	30.2	119,742	9,201	5.5	30,556	4,268	2.6	4,982	3,199	—	—	—
安 濃	24.2	105,920	11,072	3.7	74,400	14,620	.6	630	425	.2	7,000	350
一 志	52.1	207,383	16,415	5.5	14,984	2,178	1.1	2,048	835	.4	8,900	89
飯 南	27.5	135,600	12,215	4.1	13,874	2,760	1.0	2,135	1,024	—	—	—
多 氣	21.2	78,031	6,673	1.6	4,580	789	—	—	—	—	—	—
度 會	65.1	177,992	16,595	11.2	25,423	4,359	3.0	4,375	3,044	—	—	—
阿 山	33.7	175,610	12,968	5.0	19,935	3,215	5.1	9,073	4,998	.1	800	16
名 賀	24.6	100,203	8,658	5.5	26,845	3,940	7.8	12,375	5,792	—	—	—
志 摩	31.4	87,011	5,668	3.4	11,743	2,390	.4	841	234	.0	224	5
北 牟 婁	8.6	29,255	4,256	1.8	5,485	1,379	—	—	—	—	—	—
南 牟 婁	22.0	94,555	9,697	3.4	13,958	3,398	.0	60	6	—	—	—
津 市	18.2	109,200	6,552	2.2	6,600	990	.5	500	350	—	—	—
四 日 市	5.1	39,933	3,594	1.6	8,160	816	—	—	—	—	—	—
宇 治 山 田 市	3.8	14,744	442	—	—	—	—	—	—	—	—	—
松 阪 市	6.0	42,000	4,200	1.6	9,600	1,440	—	—	—	—	—	—

物 ノ 一

(蔬菜・花卉)

(續)

生	大 根		切 干 大 根		カ			ア			ラ			ニ			シ			ン			ジ			ン			ゴ			ホ			ウ						
	作付段別	收穫高	價 額	作付段別	收穫高	價 額	作付段別	收穫高	價 額	作付段別	收穫高	價 額	作付段別	收穫高	價 額	作付段別	收穫高	價 額	作付段別	收穫高	價 額	作付段別	收穫高	價 額	作付段別	收穫高	價 額	作付段別	收穫高	價 額	作付段別	收穫高	價 額								
2,055.2	13,231,271	875,090	44,232	26,333	187.0	660,931	91,085	105.0	232,020	79,080	166.5	448,731	161,727	2,139.2	14,144,754	1,138,843	42,701	28,124	197.0	690,580	95,201	127.9	280,973	90,593	231.2	586,455	201,349	2,042.7	13,859,320	816,753	29,719	16,190	192.1	660,604	82,330	108.5	235,293	72,933	171.8	409,485	145,734
2,080.6	15,498,868	607,569	38,337	15,819	188.9	681,833	70,794	106.8	233,217	67,300	176.2	426,153	144,986	2,012.1	15,555,941	862,772	39,095	18,763	185.2	698,741	77,687	109.1	251,737	72,683	169.5	438,692	148,367	1,959.0	13,129,399	1,054,280	31,387	16,767	183.4	670,043	80,346	107.1	250,350	63,795	164.3	430,372	139,164
2,062.5	16,628,980	540,794	36,138	10,045	186.9	675,208	59,061	111.2	264,031	54,288	171.5	464,030	107,420	2,089.5	14,342,444	689,249	28,573	8,409	179.3	659,237	54,174	115.2	267,692	48,888	176.8	452,682	92,929	2,203.5	16,234,944	495,200	33,252	9,341	182.8	722,367	51,001	125.7	272,681	49,510	178.2	464,954	92,099
2,243.3	15,668,477	571,201	29,484	8,992	186.3	733,909	50,086	120.8	279,790	50,223	182.1	468,166	96,529	2,225.0	14,842,486	832,791	29,099	9,332	189.9	663,150	53,864	125.6	297,743	55,950	180.6	475,489	98,957	46.0	268,045	19,354	350	99	7.5	29,675	3,061	3.1	8,039	1,446	3.3	9,081	1,602
75.0	445,782	29,130	539	222	17.0	57,857	5,333	14.1	34,440	7,415	14.4	42,615	10,361	203.1	1,697,501	122,921	2,380	522	33.4	133,054	11,363	23.1	50,445	10,060	27.5	63,637	13,943	299.5	2,102,222	84,211	8,294	2,968	24.6	83,236	6,915	8.8	24,325	4,244	13.3	37,712	6,749
132.2	866,376	35,650	4,655	1,599	13.0	41,692	2,278	4.4	9,182	1,591	8.6	22,326	4,103	61.6	454,360	19,947	1,125	403	3.5	12,670	774	3.4	7,030	1,298	5.5	14,225	2,987	151.1	914,329	44,199	1,686	414	9.6	34,791	2,314	12.6	30,131	5,124	29.2	82,065	14,551
86.7	446,064	28,686	993	360	7.0	24,732	1,863	5.8	14,773	2,748	10.7	30,105	5,898	77.9	457,418	23,016	1,095	246	7.2	27,076	2,474	4.2	7,518	1,732	7.0	16,851	3,394	657.6	5,005,417	308,960	1,481	269	16.8	49,665	3,723	11.3	26,423	3,750	15.4	38,308	7,965
91.7	578,881	25,194	1,044	296	14.9	59,260	3,921	5.5	13,187	3,240	12.9	40,240	8,337	80.3	386,859	21,419	3,035	802	9.7	29,823	2,007	4.1	7,752	1,608	10.8	28,554	5,461	102.3	343,937	17,892	1,850	818	6.7	14,396	1,135	7.9	11,611	2,450	9.8	16,052	4,258
26.3	101,857	8,964	20	10	1.2	3,458	420	2.1	4,289	1,404	2.8	7,021	2,818	61.1	238,974	18,104	207	97	8.5	24,561	3,000	8.0	20,712	3,304	6.1	16,859	4,051	36.8	331,200	13,248	80	48	1.6	8,000	800	5.4	24,300	3,888	.5	2,250	450
5.3	38,160	2,290	—	—	3.7	17,760	1,243	.1	450	81	.2	660	165	5.7	61,104	3,666	—	—	1.4	4,424	398	.6	936	215	.8	1,888	755	19.8	99,000	5,940	265	159	2.6	7,020	842	1.1	2,200	352	1.8	5,040	1,109

19. 園 藝 農 産

	サ ト イ モ (里芋)			レ ン コ ン			ネ ギ			タ マ ネ ギ		
	作付段別	收穫高	價 額	作付段別	收穫高	價 額	作付段別	收穫高	價 額	作付段別	收穫高	價 額
大 正 13	1,088.3	2,940,723	595,199	29.9	94,196	53,147	259.2	762,515	175,184	17.9	51,632	15,443
" 14	1,269.5	3,488,266	657,415	31.9	91,000	51,052	284.3	830,054	176,881	30.1	83,135	20,786
昭 和 1	1,037.4	2,853,151	508,801	29.0	81,268	45,435	271.1	779,027	167,742	25.0	63,802	17,975
" 2	996.4	2,804,610	496,047	25.9	72,288	35,115	277.2	814,951	149,227	27.1	69,233	18,465
" 3	1,006.2	3,343,780	549,417	23.6	60,754	28,983	279.7	794,581	165,557	34.4	96,717	23,458
" 4	990.6	3,106,806	518,533	22.4	58,448	26,424	277.4	791,482	161,389	41.8	119,376	28,488
" 5	1,018.8	3,649,539	417,201	21.2	57,120	20,509	271.7	815,813	105,467	55.8	175,496	23,813
" 6	1,036.8	3,672,703	391,815	21.2	57,623	16,518	266.2	784,347	93,754	64.4	195,569	24,851
" 7	1,084.1	3,683,885	366,933	19.4	56,842	16,419	274.5	916,634	100,687	70.4	215,645	31,097
" 8	1,118.6	3,844,730	397,369	20.3	60,462	16,822	278.9	870,813	105,682	77.8	231,392	35,820
" 9	1,143.3	3,676,223	448,008	21.7	61,286	16,911	293.3	960,707	110,149	96.5	289,717	41,379
桑 名	37.9	133,257	15,850	5.4	16,550	4,452	12.6	54,455	6,648	1.1	2,380	360
員 辨	27.9	84,122	11,006	.4	970	295	8.8	19,906	2,833	3.2	11,319	1,680
三 重	84.2	248,574	36,678	.3	650	177	33.4	91,642	11,490	10.0	33,985	4,146
鈴 鹿	203.6	711,320	106,319	.5	636	162	16.4	51,490	7,747	4.4	11,588	1,613
河 藝	42.5	139,977	10,997	4.2	15,040	4,020	17.1	53,549	5,979	5.0	14,930	2,464
安 濃	29.8	11,114	13,852	—	—	—	10.9	31,895	3,013	3.5	10,120	1,336
一 志	97.2	386,827	44,177	.4	855	239	30.3	86,359	10,242	18.0	66,585	7,697
飯 南	83.7	275,462	27,808	.1	510	73	11.3	31,806	4,343	6.9	20,664	3,818
多 氣	71.2	269,963	26,163	.2	500	166	10.6	23,389	3,626	5.7	9,780	1,612
度 會	125.0	377,983	37,553	.2	270	81	36.1	125,236	11,020	6.1	16,195	1,923
阿 山	56.2	192,722	28,883	.5	635	210	21.9	73,171	10,933	6.8	20,055	3,069
名 賀	62.8	207,238	29,272	.1	65	23	13.4	29,113	4,699	9.7	26,634	4,232
志 摩	24.7	49,089	6,678	.3	350	115	13.9	25,969	3,660	7.5	17,577	2,885
北 牟 婁	43.8	139,128	13,330	.0	20	12	5.5	16,967	2,339	.2	735	169
南 牟 婁	131.7	370,927	28,806	8.4	22,735	5,971	24.3	72,952	6,262	6.8	21,490	3,043
津 市	7.5	33,750	4,488	.6	1,200	840	17.7	141,600	11,328	.2	600	72
四 日 市	5.8	21,460	3,863	—	—	—	5.5	22,000	2,640	.1	400	40
宇 治 山 田 市	.9	2,610	522	—	—	—	.4	1,208	387	—	—	—
松 阪 市	6.9	20,700	1,863	.1	300	75	3.2	8,000	960	1.3	4,680	1,170

物 ノ 一

(蔬菜・花卉)

(續)

作付段別	キ ヤ ベ ー ジ		ツ ケ ナ (漬菜)		ラクカセイ (落花生)		ヤマノイモ (薯蕷)				
	收穫高	價 額	收穫高	價 額	收穫高	價 額	收穫高	價 額			
町 18.1	71,784	12,961	町 369.5	1,289,753	町 137,244	町 26.4	92,241	町 12,773	町 43.8	104,937	町 99,856
20.1	86,178	14,380	473.4	1,609,302	165,735	26.1	91,132	12,006	43.8	91,072	86,887
23.6	119,882	17,549	376.7	1,346,783	138,733	11.2	42,982	6,079	35.9	102,233	96,331
29.3	151,644	20,786	391.2	1,457,467	124,769	10.5	45,498	5,330	38.5	166,986	104,557
43.5	212,692	27,975	416.2	1,600,610	155,421	11.1	52,308	5,293	52.8	155,621	159,079
49.9	225,661	27,983	431.9	1,684,440	160,967	10.9	49,571	5,091	50.4	158,319	130,293
63.8	328,955	24,207	443.1	1,759,784	121,797	12.0	63,485	4,723	57.0	181,365	87,218
64.0	306,942	20,497	434.8	1,662,788	104,419	11.8	52,177	3,369	52.0	159,541	82,100
63.6	295,414	27,061	425.7	1,638,715	91,230	11.2	41,408	3,499	46.5	139,745	102,007
63.2	268,058	23,089	428.9	1,629,223	100,990	10.7	51,210	3,323	60.0	195,023	99,975
70.2	293,364	22,338	427.4	1,704,846	106,176	12.5	58,772	4,274	67.9	215,888	106,938
3.3	20,484	1,024	1.5	83,730	4,935	.1	260	23	.4	897	382
2.2	13,330	1,048	18.5	54,957	3,813	1.4	5,650	439	—	—	—
3.5	10,763	1,059	35.8	116,428	6,186	1.8	15,210	1,290	.5	1,315	509
2.3	8,740	719	22.3	93,580	5,365	.7	4,455	129	2.0	4,067	1,608
5.2	16,350	1,114	7.3	21,967	1,184	—	—	—	.6	1,370	578
1.7	8,570	986	21.1	109,515	7,044	—	—	—	1.7	3,986	1,022
13.3	74,691	2,975	31.5	96,435	6,985	.4	1,652	121	2.8	8,066	3,261
2.3	11,078	703	22.5	68,793	4,502	.1	453	14	5.7	15,257	7,233
2.8	7,322	764	19.0	68,460	3,647	.4	1,150	60	35.9	133,807	68,840
12.7	46,657	3,324	22.4	58,917	3,801	1.9	4,379	289	2.8	7,355	3,740
4.5	19,241	2,010	73.3	372,651	25,152	.3	1,460	172	8.0	21,037	10,042
4.5	16,246	1,687	44.5	145,046	8,876	1.3	4,833	496	6.2	15,471	8,022
4.5	14,034	2,076	27.6	54,059	3,445	.4	720	50	.4	710	397
1.8	5,178	799	7.0	21,173	1,655	—	—	—	.0	20	9
3.4	10,280	1,510	34.1	125,110	9,789	3.6	18,150	1,159	.4	530	195
1.6	7,200	360	18.1	90,500	3,620	—	—	—	—	—	—
.2	1,200	60	12.1	84,700	4,235	—	—	—	—	—	—
—	—	—	1.3	3,575	179	—	—	—	—	—	—
.4	2,000	120	7.5	35,250	1,763	.1	400	32	.5	2,000	1,100

20. 園 藝 農 産

	總價額	梅			桃			枇 杷		
		樹 數	收 穫 高	價 額	樹 數	收 穫 高	價 額	樹 數	收 穫 高	價 額
大 正 13	△ 23,634 1,242,203	84,196	3,478	90,436	35,259	31,992	22,950	23,857	40,077	28,839
" 14	△ 25,808 1,186,055	86,554	5,093	100,712	35,148	43,829	25,196	23,663	42,451	27,821
昭 和 1	1,132,333	88,737	6,222	103,793	33,674	42,280	20,851	21,869	34,871	21,785
" 2	1,137,584	94,405	7,274	102,853	32,728	44,533	20,479	23,479	40,538	19,358
" 3	1,035,672	101,806	7,035	87,943	33,923	41,157	17,507	24,233	32,442	17,155
" 4	1,158,837	102,656	7,751	78,623	34,082	46,172	19,957	23,422	35,834	19,488
" 5	978,361	108,470	5,071	71,423	33,559	42,448	17,054	23,674	40,936	18,136
" 6	899,434	116,306	7,379	65,408	31,827	40,152	11,906	25,213	41,693	16,323
" 7	885,329	128,878	6,648	71,849	36,423	41,133	11,393	25,202	40,469	13,897
" 8	955,391	125,895	6,870	81,701	38,047	43,819	12,951	26,966	56,810	18,585
" 9	865,602	134,872	9,473	96,582	39,515	50,096	15,467	28,983	59,943	18,656
桑 名	46,077	4,910	481	3,840	571	638	233	3,235	17,369	4,259
員 辨	24,462	8,578	423	4,867	1,498	5,479	848	793	735	253
三 重	103,761	21,608	2,290	21,788	1,957	2,126	802	1,883	2,879	1,116
鈴 鹿	42,066	10,068	758	8,793	1,019	3,254	714	2,107	6,329	1,642
河 藝	39,851	5,655	281	4,147	3,471	4,575	1,243	2,124	4,384	1,283
安 濃	16,536	5,744	366	4,268	574	316	131	1,465	2,241	532
一 志	76,343	11,301	507	6,856	3,738	3,258	959	3,214	3,620	1,786
飯 南	37,599	6,855	408	5,164	1,480	601	294	1,369	2,684	793
多 氣	64,882	6,321	558	5,899	1,386	3,915	1,316	1,441	3,248	1,332
度 會	86,621	16,113	557	6,444	2,136	1,177	743	2,174	2,688	968
阿 山	12,271	5,394	164	3,376	622	284	91	377	358	208
名 賀	39,335	6,404	281	5,546	4,844	5,380	1,934	193	520	120
志 摩	39,056	7,396	365	2,631	1,897	801	459	5,284	8,075	2,161
北 牟 婁	46,756	6,353	869	5,851	396	695	279	548	485	228
南 牟 婁	154,378	8,939	999	4,492	13,056	16,912	5,171	2,084	3,498	1,525
津 市	19,696	1,080	35	525	150	30	12	120	130	46
四 日 市	239	68	2	26	—	—	—	42	106	21
宇 治 山 田 市	13,260	415	38	704	580	590	207	395	370	266
松 阪 市	2,413	1,670	91	1,365	140	65	26	130	224	112

△印ハ無花果. 李ノ價額トス

物 ノ 二

(果 實)

櫻	桃	梨						リンゴ			
		日 本		西 洋		梨		樹 數	收 穫 高	價 額	
樹 數	收 穫 高	價 額	樹 數	收 穫 高	價 額	樹 數	收 穫 高				價 額
—	—	—	99,910	159,307	94,863	1,046	1,180	783	465	157	387
—	—	—	103,304	169,724	96,551	1,316	1,859	1,157	480	143	295
—	—	—	91,155	199,416	99,418	1,967	3,260	1,591	255	61	55
10	—	—	89,769	226,431	84,755	1,711	3,974	1,816	245	297	224
4	10	30	89,781	232,952	95,050	1,424	2,868	1,323	75	10	7
12	11	29	88,918	261,935	95,258	1,456	2,715	1,233	105	76	58
25	6	14	88,355	261,249	78,438	1,429	3,042	1,146	109	74	52
33	12	22	90,641	245,779	65,405	1,364	2,972	1,023	106	41	27
33	14	9	77,007	264,031	71,816	1,433	4,235	1,655	101	57	36
40	7	8	81,139	298,758	84,922	2,760	14,006	4,684	106	72	47
56	22	26	83,969	350,341	97,579	2,731	21,170	5,879	96	13	6
—	—	—	138	135	54	27	37	16	5	10	5
5	3	2	1,721	5,146	1,338	—	—	—	—	—	—
3	—	—	11,377	36,187	7,509	54	517	152	1	3	1
10	15	17	1,959	5,174	1,462	94	215	67	—	—	—
—	—	—	5,068	15,515	3,818	438	495	180	10	—	—
—	—	—	1,149	4,327	988	42	110	24	—	—	—
1	2	4	14,055	166,826	43,312	1,049	18,134	4,564	—	—	—
—	—	—	1,588	1,630	525	17	28	9	—	—	—
—	—	—	3,309	3,510	1,337	—	—	—	—	—	—
—	—	—	8,993	23,765	9,488	45	68	39	80	—	—
—	—	—	544	571	213	—	—	—	—	—	—
20	1	1	1,142	1,102	432	462	855	511	—	—	—
17	1	2	4,392	5,331	1,671	227	271	179	—	—	—
—	—	—	702	992	486	26	22	8	—	—	—
—	—	—	7,092	14,731	6,303	150	303	92	—	—	—
—	—	—	19,600	62,500	17,780	100	120	38	—	—	—
—	—	—	7	9	2	—	—	—	—	—	—
—	—	—	993	2,770	831	—	—	—	—	—	—
—	—	—	140	120	30	—	—	—	—	—	—

20. 園 藝 農 産

	柿					ア			ド			ウ			ミカン(自其ノ年二月一日至翌年一月三十一日)		
	生		柿		干	樹 数	收穫高	價 額	樹 数	收穫高	價 額	樹 数	收穫高	價 額	樹 数	收穫高	價 額
	樹 数	收穫高	價 額	價 額	製造高												
大 正 13	337,521	791,067	334,092	32,010	35,094	2,760	4,215	3,010	498,893	1,107,385	488,620						
" 14	336,261	602,141	276,166	31,377	34,736	2,238	2,291	1,849	476,549	1,404,372	477,650						
昭 和 1	342,639	990,129	340,284	31,724	30,231	3,033	4,437	2,804	466,024	1,031,484	380,730						
" 2	359,680	1,135,116	319,058	54,990	41,138	3,237	5,012	2,972	472,934	1,284,371	406,931						
" 3	375,034	693,084	241,858	13,677	14,623	3,609	5,144	3,320	474,506	1,166,758	405,199						
" 4	382,933	1,378,204	345,771	86,120	49,767	4,214	7,715	3,718	495,941	1,127,915	395,680						
" 5	386,882	1,009,742	235,119	45,012	23,860	4,456	6,113	3,529	509,986	1,504,449	383,787						
" 6	401,642	1,136,768	226,848	50,341	25,248	5,844	6,656	3,608	531,198	1,564,339	345,268						
" 7	420,156	1,087,786	230,747	46,110	22,507	8,948	11,478	6,012	540,965	1,317,679	345,660						
" 8	423,332	1,222,398	237,258	57,910	23,718	10,505	16,535	8,676	562,832	1,673,678	374,088						
" 9	450,418	719,375	173,587	12,082	9,270	14,566	20,751	10,583	592,133	1,091,519	295,220						
桑 名	5,637	7,154	2,717	—	—	190	310	106	91,795	115,405	32,892						
員 辨	23,554	58,580	13,109	1,365	829	335	837	135	11,509	12,348	2,864						
三 重	24,081	73,301	22,842	—	—	1,082	2,671	1,579	76,472	182,862	45,908						
鈴 鹿	24,499	83,666	15,403	20	16	1,307	1,384	571	16,382	44,822	9,792						
河 藝	7,881	15,223	4,603	—	—	290	322	159	36,072	86,726	21,884						
安 濃	11,384	13,503	3,337	100	37	60	131	68	10,399	22,504	5,088						
一 志	24,760	44,865	6,320	880	599	822	877	353	17,021	32,691	7,376						
飯 南	26,403	18,987	5,432	995	971	430	508	127	35,536	45,919	20,005						
多 氣	25,259	29,869	9,621	3,070	2,381	304	237	130	83,456	157,416	38,646						
度 會	75,715	81,793	18,089	2,735	2,292	2,073	1,877	1,682	54,250	124,774	35,570						
阿 山	29,480	30,222	6,461	431	226	515	1,015	360	1,013	1,117	233						
名 賀	34,081	101,557	25,820	1,901	1,426	4,140	4,550	1,943	1,224	2,100	702						
志 摩	54,923	40,186	9,569	75	65	1,313	1,293	803	32,657	40,519	13,361						
北 牟 婁	30,550	50,901	12,342	—	—	70	67	27	38,321	56,529	17,901						
南 牟 婁	43,776	56,468	13,797	510	428	1,334	4,322	2,176	82,032	151,346	35,313						
津 市	600	850	298	—	—	150	130	299	426	800	320						
四 日 市	110	120	36	—	—	—	—	—	256	768	154						
宇 治 山 田 市	5,660	11,380	3,528	—	—	36	40	20	1,672	11,958	6,936						
松 阪 市	2,065	750	263	—	—	115	180	45	1,640	915	275						

物 ノ 二

(果 實)

(續)

ネーアル (自前年八月一日至其ノ年七月三十一日)			ナツミカン(自前年八月一日至其ノ年七月三十一日)			其ノ他ノ柑類(自前年八月一日至其ノ年七月三十一日)		
樹 数	收穫高	價 額	樹 数	收穫高	價 額	樹 数	收穫高	價 額
46,711	81,555	40,076	86,326	329,943	82,970	29,397	62,261	20,081
47,846	86,437	43,050	88,115	339,633	84,118	28,520	57,309	16,694
45,912	91,231	38,238	88,247	351,352	75,351	25,394	60,072	17,152
47,719	91,353	42,210	89,612	344,686	81,113	24,539	57,008	14,177
45,500	92,356	41,090	99,853	523,941	98,474	25,794	53,080	12,093
44,622	81,810	38,495	101,531	410,585	98,728	25,527	49,268	12,032
44,439	85,322	37,431	102,554	451,412	97,195	24,279	50,895	11,177
43,611	83,795	30,423	110,295	462,540	98,265	23,557	52,915	9,660
42,966	85,563	25,814	111,160	648,306	76,573	23,351	56,695	7,361
42,331	79,283	27,863	118,004	438,620	68,476	22,344	53,704	7,414
43,415	85,721	25,789	144,084	736,790	108,658	24,971	58,828	8,300
520	1,719	1,124	641	2,515	776	168	217	55
298	88	35	318	514	128	234	320	49
439	944	394	1,686	7,222	1,421	809	1,607	249
893	2,777	680	4,197	14,926	2,565	691	2,679	344
1,062	3,005	874	2,491	9,168	1,500	282	639	155
975	2,591	819	1,733	6,842	1,000	979	2,444	244
1,395	3,623	1,085	3,473	16,754	2,657	1,456	3,024	472
1,678	5,241	1,598	3,170	13,686	2,273	987	2,361	408
1,753	5,229	2,129	2,600	8,626	1,872	1,042	1,345	219
5,359	8,678	3,558	14,129	48,179	7,285	1,616	3,659	463
78	159	69	753	1,393	274	619	4,806	760
90	205	115	487	1,469	414	514	1,676	371
2,998	5,561	2,154	9,751	25,453	5,151	2,382	5,099	850
3,458	6,353	1,901	10,989	50,811	7,257	1,478	2,459	476
22,006	38,749	8,883	85,798	522,235	73,018	11,686	26,462	3,180
90	270	162	180	720	216	—	—	—
—	—	—	—	—	—	—	—	—
288	420	176	1,430	4,550	592	—	—	—
35	109	33	258	1,728	259	28	31	5

21. 工 藝

	年	總價額	ナ		ネ		ゴ		マ		タ		イ		マ		
			作付段別	收穫高	價	額	作付段別	收穫高	價	額	作付段別	收穫高	價	額	作付段別	收穫高	價
大 正	13	△ 165,305 1,134,169	7,359.8	41,580	735,767	171.8	932	34,973	町	.2	165	町	200				
"	14	△ 167,549 1,195,950	6,596.5	40,806	834,331	151.3	872	35,481	町	.3	125	町	201				
昭 和	1	945,712	6,259.8	40,155	704,537	155.2	897	32,048	町	.5	165	町	325				
"	2	926,294	6,386.9	44,449	710,109	158.8	919	35,774	町	.2	100	町	165				
"	3	950,876	6,295.6	40,732	752,410	163.5	912	33,921	町	.1	20	町	90				
"	4	900,239	6,022.6	39,739	686,559	166.7	966	34,723	町	.1	27	町	60				
"	5	614,538	6,018.6	37,531	471,412	177.3	1,030	30,648	町	.0	5	町	15				
"	6	552,479	6,046.4	39,239	404,870	174.3	1,015	23,979	町	.0	5	町	10				
"	7	664,072	6,243.3	49,239	513,090	171.5	1,076	24,574	町	.0	5	町	9				
"	8	990,779	6,807.4	49,040	820,539	180.4	1,379	27,485	町	.0	5	町	5				
"	9	999,322	7,352.3	58,819	800,717	182.3	1,219	30,086	町	.6	204	町	54				
桑 名		99,051	1,323.3	7,097	93,234	4.0	29	631									
員 辨		64,638	286.3	2,826	39,003	13.9	75	1,873									
三 重		160,889	1,516.1	11,184	154,749	30.1	200	4,313									
鈴 鹿		22,530	131.1	1,458	20,099	14.5	87	2,061									
河 藝		149,209	1,443.9	10,872	144,688	20.0	176	4,055		.0	2	町	3				
安 濃		17,047	113.7	1,127	15,459	6.4	43	1,118		.5	200	町	50				
一 志		143,880	641.9	6,212	82,235	27.0	166	4,275									
飯 南		94,211	462.2	4,760	61,876	11.4	75	1,889									
多 氣		94,821	452.8	5,236	72,145	10.3	72	2,157									
度 會		25,279	112.8	840	11,456	15.1	91	2,400									
阿 山		24,067	193.5	1,487	20,521	5.6	33	919									
名 賀		10,789	52.5	293	3,824	7.7	48	1,413									
志 摩		5,133	24.4	261	3,439	9.5	54	1,371									
北 牟 婁		902	7.0	37	551	.2	2	50									
南 牟 婁		13,929	3.6	16	192	4.3	53	1,170		.1	2	町	1				
津 市		8,207	58.4	572	8,122	.4	3	85									
四 日 市 市		48,891	403.3	3,436	48,791	.7	3	100									
宇 治 山 田 市		399	3.5	20	143	.4	3	68									
松 阪 市		15,450	122.0	1,085	15,190	.8	6	138									

△印ハ紫雲英種子、葉煙草、ハセ及苳ノ價額トス

農 産 物

作付段別	ラミー(苧麻)			イチビ(黄麻)			キ(備後苧其ノ他ノ丸苧)			シチトウキ(七島苧)			ハチマ				
	作付段別	收穫高	價額	作付段別	收穫高	價額	作付段別	收穫高	價額	作付段別	收穫高	價額	作付段別	收穫高	價額		
町	實	円	町	實	円	町	實	円	町	實	円	町	實	円	町	實	円
—	—	—	3.2	1,349	2,964	15.4	35,040	15,634	1.3	3,099	1,765	1.0	13,430	540			
—	—	—	2.1	925	2,622	16.2	38,930	14,447	1.6	3,842	1,514	3.5	25,479	1,357			
.8	33	87	1.9	703	1,041	16.6	16,485	9,374	1.2	2,295	1,175	1.4	39,729	930			
1.2	130	300	1.7	799	1,288	18.3	36,555	10,501	1.8	3,628	2,137	1.2	40,529	1,033			
1.6	120	265	1.5	722	1,000	16.2	34,700	10,507	2.0	3,967	2,461	.8	30,155	931			
1.9	191	343	1.6	731	1,317	15.9	36,560	9,410	1.9	3,666	2,347	.8	29,263	878			
1.3	210	312	1.5	655	1,109	16.1	15,987	2,679	1.6	3,330	1,816	1.5	34,147	679			
1.0	200	314	1.4	810	851	15.7	22,705	3,238	2.2	4,165	1,226	5.4	119,087	2,424			
—	—	—	1.4	845	742	15.5	22,450	3,100	1.9	3,508	959	10.3	186,036	3,558			
—	—	—	1.9	1,420	964	4.9	18,832	1,236	1.9	3,530	991	10.7	164,837	3,330			
3.1	160	320	2.0	1,447	997	4.9	18,575	5,447	1.2	2,071	714	10.7	183,556	4,365			
—	—	—	—	—	—	—	—	—	.2	561	162	.1	2,700	24			
—	—	—	.1	40	80	.7	800	140	—	—	—	—	—	—			
—	—	—	.2	100	156	—	—	—	.2	750	262	.7	7,950	231			
—	—	—	—	—	—	—	—	—	—	—	—	.6	8,850	187			
3.0	160	320	.1	35	50	—	—	—	—	—	—	.1	6,590	66			
—	—	—	.1	48	120	—	—	—	—	—	—	.3	3,750	38			
—	—	—	.3	97	105	—	—	—	—	—	—	.2	2,880	67			
—	—	—	—	—	—	—	—	—	—	—	—	.5	16,970	351			
—	—	—	—	—	—	—	—	—	.1	160	56	3.1	72,000	2,120			
—	—	—	—	—	—	—	—	—	—	—	—	1.6	18,420	398			
—	—	—	—	—	—	—	—	—	—	—	—	2.4	22,060	417			
—	—	—	—	—	—	—	—	—	—	—	—	.5	10,916	277			
—	—	—	—	—	—	—	—	—	—	—	—	.2	1,540	38			
—	—	—	—	—	—	—	—	—	.1	90	81	.0	930	9			
.1	—	—	1.2	1,127	486	4.2	17,775	5,307	.6	510	153	.2	2,000	20			
—	—	—	—	—	—	—	—	—	—	—	—	—	—	—			
—	—	—	—	—	—	—	—	—	—	—	—	—	—	—			
—	—	—	—	—	—	—	—	—	—	—	—	—	—	—			
—	—	—	—	—	—	—	—	—	—	—	—	.2	6,000	122			

22. 綠肥用作物 (續)

Table with columns for crop types (大豆, 其他), production volume, and price. Rows include various regions like 大正, 昭和, 桑名, etc.

23. 桑苗 (自前年六月至其年五月)

Table showing mulberry seedling production and sales by region (e.g., 大正, 昭和, 桑名, 安一飯多度, 阿名志北南松) with columns for quantity and price.

24. 果樹苗 (自前年七月至其年六月)

Table showing fruit tree seedling production and sales by region (e.g., 大正, 昭和, 桑名, 安一飯多度, 阿名志北南松) with columns for quantity and price.

×中ハリンゴ苗ナリ

25. 桑

大正	昭和三十四	昭和	總數				刈中				刈				
			總數		其ノ他		總數		其ノ他		總數		其ノ他		
			本	其ノ他	本	其ノ他	本	其ノ他	本	其ノ他	本	其ノ他	本	其ノ他	
13	14	1	14,363.7	13,409.0	954.7	9,205.1	8,830.4	374.7	4,059.7	3,735.6	324.1				
			15,696.2	14,716.4	977.8	10,265.7	9,864.8	400.9	4,270.6	3,945.2	325.4				
		1	16,308.1	15,144.0	803.9	10,958.4	10,395.2	412.7	150.5	4,309.5	3,935.4	249.7	124.4		
		2	16,917.0	15,783.2	836.2	11,290.9	10,762.6	394.2	134.1	4,548.6	4,188.0	269.3	91.3		
		3	17,733.7	16,643.2	803.1	11,933.5	11,377.1	424.9	131.5	4,745.9	4,416.9	243.3	85.7		
		4	18,198.1	17,096.1	844.0	12,334.3	11,843.1	417.8	123.4	4,785.1	4,431.7	276.3	77.1		
		5	22,024.0	20,747.9	1,029.8	15,269.4	14,626.5	516.9	126.0	5,703.4	5,280.2	354.9	68.3		
		6	21,014.0	19,865.8	946.9	14,553.1	13,999.6	458.8	94.7	5,475.3	5,079.4	334.2	61.7		
		7	19,956.6	18,874.5	903.2	13,877.4	13,324.3	467.6	85.5	5,193.7	4,825.0	303.8	54.9		
		8	19,789.1	18,733.1	869.1	13,885.5	13,344.1	455.6	85.8	5,091.6	4,724.8	303.6	63.2		
		9	19,198.8	18,240.4	801.5	13,502.4	13,008.6	414.0	79.8	4,950.7	4,617.1	283.0	50.6		
桑名	名	郡	515.5	503.8	7.9	298.0	290.7	5.6	1.7	210.5	206.6	2.2	1.7		
桑西	名	町	12.7	12.7	—	1.9	1.9	—	—	10.2	10.2	—	—		
桑西	名	町	95.3	94.5	.7	52.4	52.3	.1	—	42.3	41.8	.5	—		
桑西	名	村	1.3	1.3	—	.7	.7	—	—	.6	.6	—	—		
桑在	部	村	49.0	48.0	.9	25.3	24.4	.9	—	22.2	22.1	—	.1		
桑在	部	村	39.7	39.1	—	13.4	12.8	—	.6	24.6	24.6	—	—		
桑在	部	村	60.1	55.9	2.5	20.8	18.9	1.2	.7	39.3	37.0	1.3	1.0		
野古	代	村	21.0	20.4	.4	20.7	20.1	.4	.2	.3	.3	—	—		
野古	代	村	73.2	72.7	.5	49.4	48.9	.5	—	23.8	23.8	—	—		
野古	代	村	25.4	23.0	2.1	24.7	22.5	2.0	.2	.7	.5	.1	.1		
多七	度	村	67.5	67.0	.5	67.2	67.0	.2	—	.3	—	.3	—		
多七	度	村	18.0	17.2	.3	6.2	5.9	.3	—	11.1	10.8	—	.3		
多七	度	村	15.5	15.5	—	7.7	7.7	—	—	7.5	7.5	—	—		
長木	島	村	22.0	21.7	—	1.4	1.4	—	—	19.2	19.0	—	.2		
長木	島	村	12.2	12.2	—	5.2	5.2	—	—	6.8	6.8	—	—		
長木	島	村	2.6	2.6	—	1.0	1.0	—	—	1.6	1.6	—	—		

畑

高	刈				立				總數	畑	其ノ他
	總數		其ノ他		總數		其ノ他				
	本	其ノ他	本	其ノ他	本	其ノ他	本	其ノ他			
905.1	726.5	178.6	193.8	116.5	77.3	1,917.4	1,248.9	668.5			
956.5	780.3	176.2	203.4	128.1	75.3	1,936.9	1,263.7	673.2			
880.0	711.1	112.0	56.9	160.2	29.5	1,783.3	1,251.9	531.4			
910.0	721.5	141.4	47.1	167.5	31.3	1,714.9	1,253.3	461.6			
881.6	727.3	108.0	46.3	172.7	26.9	1,707.0	1,313.3	393.7			
877.5	723.4	121.2	32.9	151.2	28.7	1,732.4	1,308.9	423.5			
903.0	745.7	128.4	28.9	148.2	29.6	1,528.6	1,190.5	338.1			
860.6	708.2	128.4	24.0	125.0	25.5	1,513.9	1,172.9	341.0			
791.8	662.4	108.8	20.6	103.7	23.0	1,499.2	1,153.9	345.3			
718.0	608.8	93.3	15.9	94.0	16.6	1,507.1	1,148.3	358.8			
663.0	560.3	88.8	13.9	82.7	15.7	1,496.5	1,132.1	364.4			
6.8	6.3	.1	.4	.2	—	11.4	7.2	4.2			
33.8	15.5	16.6	1.7	.9	.6	127.8	78.2	49.6			
97.2	85.2	9.7	2.3	1.0	.7	370.0	334.3	35.7			
13.5	12.9	.5	.1	1.8	.1	229.9	215.7	14.2			
53.0	49.4	2.6	1.0	.2	.1	23.5	21.6	1.9			
23.4	23.2	—	.2	1.5	.8	5.6	2.2	3.4			
227.7	209.7	15.2	2.8	31.7	5.6	88.3	60.9	27.4			
89.2	62.7	24.6	1.9	7.2	4.4	162.1	137.9	24.2			
33.0	22.3	14.1	1.6	2.6	.7	128.5	96.6	31.9			
5.0	3.7	.9	.4	7.3	.4	130.4	78.9	51.5			
27.4	25.6	1.1	.7	6.3	4.2	42.1	39.4	2.7			
44.3	40.6	3.0	.7	12.6	.3	27.0	22.8	4.2			
1.3	1.2	.1	—	2.2	.1	81.5	20.3	61.2			
.1	—	—	—	1.1	.3	9.3	2.2	7.1			
.3	.2	.1	—	5.4	2.1	49.2	4.8	44.4			
.1	—	.1	—	—	—	24	2.3	.1			
.2	.2	—	—	—	—	6.3	6.3	—			
—	—	—	—	—	—	—	—	—			
1.7	1.6	1	—	.7	.7	1.0	.4	.6			
6.8	6.3	.1	.4	.2	—	11.4	7.2	4.2			
.5	.5	—	—	.1	—	.1	—	.1			
.6	.4	.1	.1	—	—	1.0	.9	.1			
—	—	—	—	—	—	—	—	—			
1.4	1.4	—	—	.1	—	.2	.2	—			
1.7	1.7	—	—	—	—	.6	.1	.5			
—	—	—	—	—	—	.3	.2	.1			
—	—	—	—	—	—	—	—	—			
—	—	—	—	—	—	—	—	—			
—	—	—	—	—	—	3.9	.9	3.0			
—	—	—	—	—	—	.4	—	.4			
—	—	—	—	—	—	—	—	—			
.7	.5	—	—	—	—	4.9	4.9	—			
.3	.3	—	.2	—	—	—	—	—			
—	—	—	—	—	—	—	—	—			
1.4	1.3	—	.1	—	—	—	—	—			
.2	.2	—	—	—	—	—	—	—			
—	—	—	—	—	—	—	—	—			

26. 茶畑

25. 桑

	總 數				根 刈				中 刈			
	總 數	烟		其ノ他	總 數	烟		其ノ他	總 數	烟		其ノ他
		本 烟	其ノ他			本 烟	其ノ他			本 烟	其ノ他	
員 辨 郡	1,582.6	1,460.0	98.4	24.2	1,107.9	1,043.5	48.2	16.2	440.0	400.4	33.4	6.2
阿 下 喜 町	41.7	41.3	.3	.1	41.2	40.9	.2	.1	.5	.4	.1	—
久 米 長 村	57.0	53.7	1.0	2.3	7.0	5.3	.4	1.3	49.9	48.3	.6	1.0
大 戶 井 村	53.3	42.8	10.1	.4	46.6	37.5	8.8	.3	6.7	5.3	1.3	.1
梅 戶 井 村	141.1	141.1	—	—	114.9	114.9	—	—	25.8	25.8	—	—
三 里 村	42.9	42.0	.3	.6	40.4	39.6	.3	.5	2.5	2.4	—	.1
石 里 村	136.4	132.8	3.6	—	82.2	80.7	1.5	—	51.9	51.1	.8	—
丹 生 川 村	71.2	71.2	—	—	57.6	57.6	—	—	13.5	13.5	—	—
治 田 村	126.4	110.7	2.8	12.9	104.6	92.8	.7	11.1	17.6	13.8	2.0	1.8
東 藤 原 村	67.5	66.0	.7	.8	39.4	38.2	.4	.8	28.1	27.8	.3	—
西 藤 原 村	47.3	45.1	2.0	.2	20.9	20.0	.9	—	25.9	25.0	.9	—
白 瀨 田 村	60.3	58.1	1.9	.3	43.0	47.2	.6	.2	11.2	10.3	.9	—
立 田 村	16.8	12.5	3.3	1.0	11.3	8.0	2.5	.8	5.2	4.5	.5	.2
中 里 村	85.3	75.9	7.8	1.6	77.1	72.0	4.0	1.1	7.6	3.9	3.5	.2
十 社 村	119.2	100.2	19.0	—	75.3	69.3	6.0	—	31.9	30.4	1.5	—
山 郷 村	55.2	51.8	3.4	—	47.6	45.2	2.4	—	6.2	5.7	.5	—
笠 田 村	90.1	88.8	1.3	—	86.4	86.1	.3	—	3.6	2.7	.9	—
大 泉 村	98.0	76.6	18.1	3.3	35.3	25.8	9.5	—	59.5	48.6	8.6	2.3
大 泉 村	46.3	37.1	8.5	.7	12.4	12.0	.4	—	30.9	22.6	7.8	.5
稻 部 村	67.3	62.2	5.1	—	13.4	11.5	1.9	—	51.1	49.4	1.7	—
神 和 村	88.2	79.6	8.6	—	75.3	68.5	6.8	—	10.3	8.8	1.5	—
七 和 村	71.1	70.5	.6	—	71.0	70.4	.6	—	.1	.1	—	—
三 重 郡	2,505.5	2,252.9	222.6	30.0	1,301.9	1,189.6	104.5	7.8	1,105.4	977.4	108.4	19.6
富 田 町	4.3	3.1	.9	.3	1.3	.7	.3	.3	3.0	2.4	.6	—
富 洲 野 町	2.8	2.8	—	—	—	—	—	—	2.8	2.8	—	—
富 野 町	69.6	55.6	11.9	2.1	34.9	29.9	4.0	1.0	30.9	22.7	7.4	.8
日 永 村	26.4	18.2	7.6	.6	12.4	6.0	5.9	.5	13.7	11.9	1.7	.1
楠 河 原 村	59.0	56.7	2.3	—	11.3	10.3	1.0	—	41.4	40.2	1.2	—
河 原 村	41.9	38.9	2.8	.2	26.8	23.8	2.8	.2	11.7	11.7	—	—
內 部 村	176.1	152.3	23.6	.2	167.3	148.5	18.6	.2	8.8	3.8	5.0	—
小 山 田 村	196.5	183.9	7.2	.4	193.6	186.9	6.6	.1	2.9	2.0	.6	.3
水 深 村	88.4	64.2	21.8	2.4	64.4	53.7	10.2	.5	13.0	3.4	8.6	1.0
四 常 川 村	104.0	95.0	8.6	.4	99.4	91.0	8.0	.4	4.3	3.7	.6	—
常 川 村	16.2	15.8	.2	.2	10.9	10.5	.2	.2	5.3	5.3	—	—
神 前 村	70.9	68.2	2.7	—	50.9	49.3	1.6	—	17.3	16.3	1.0	—
神 種 村	81.2	72.8	8.4	—	25.0	23.2	1.8	—	50.4	45.3	5.1	—
千 種 村	73.0	67.7	4.3	1.0	69.3	65.1	3.6	.6	3.5	2.4	.7	.4
千 種 村	154.0	129.0	21.8	3.2	39.7	32.7	7.0	—	99.5	83.5	14.0	2.0
鶴 川 原 村	152.5	148.1	1.7	2.7	39.3	37.0	.8	1.5	109.3	107.2	.9	1.2
三 重 村	182.3	115.3	59.0	8.0	40.8	20.2	20.1	.5	141.5	95.1	38.9	7.5
三 重 村	145.0	137.5	7.5	—	49.5	48.0	1.5	—	86.5	82.5	4.0	—
羽 津 越 日 村	33.8	31.6	2.2	—	5.8	5.1	.7	—	28.0	26.5	1.5	—
川 越 日 村	13.8	13.7	.1	—	2.4	2.3	.1	—	11.4	11.4	—	—
朝 越 日 村	61.8	50.6	10.5	.7	21.0	16.9	3.9	.2	37.7	30.8	6.5	.4
大 矢 知 村	59.9	59.4	—	.5	15.7	15.5	—	.2	39.2	38.9	—	.3
八 下 村	110.9	107.5	2.5	.9	26.7	25.7	.4	.6	74.0	72.8	1.0	.2
下 野 村	99.2	97.9	1.3	—	24.1	24.1	—	—	68.3	67.0	1.3	—
保 々 永 上 村	138.5	122.8	9.5	6.2	44.5	39.8	3.9	.8	93.5	82.5	5.6	5.4
竹 永 上 村	108.0	103.8	4.2	—	19.8	18.3	1.5	—	79.7	77.5	2.2	—
朝 永 上 村	235.5	235.5	—	—	205.1	205.1	—	—	27.8	27.8	—	—

烟 (續)

	高 刈				立 通				總 數	烟	其ノ他
	總 數	烟		其ノ他	總 數	烟		其ノ他			
		本 烟	其ノ他			本 烟	其ノ他				
員 辨 郡	33.8	15.5	16.6	1.7	.9	.6	.2	.1	127.8	78.2	49.6
阿 下 喜 町	—	—	—	—	—	—	—	—	2.9	2.0	.9
久 米 長 村	.1	.1	—	—	—	—	—	—	.4	.4	—
大 戶 井 村	—	—	—	—	—	—	—	—	2.2	1.4	.8
梅 戶 井 村	.4	.4	—	—	—	—	—	—	1.1	1.1	—
三 里 村	23	1.0	1.3	—	—	—	—	—	1.3	1.0	.3
石 里 村	—	—	—	—	—	—	—	—	15.8	8.2	7.6
丹 生 川 村	—	—	—	—	.1	.1	—	—	4.2	4.2	—
治 田 村	3.7	3.6	.1	—	.5	.5	—	—	22.1	11.0	11.1
東 藤 原 村	—	—	—	—	—	—	—	—	1.9	1.6	.3
西 藤 原 村	.5	.1	.2	.2	—	—	—	—	1.3	.9	.4
白 瀨 田 村	.8	.6	.2	—	.3	—	.2	.1	2.8	.8	2.0
立 田 村	.3	—	.3	—	—	—	—	—	2.1	1.1	1.0
中 里 村	.6	—	.3	.3	—	—	—	—	13.5	12.8	.7
十 社 村	12.0	.5	11.5	—	—	—	—	—	23.3	12.5	10.8
山 郷 村	1.4	.9	.5	—	—	—	—	—	11.3	6.4	4.9
笠 田 村	.1	—	.1	—	—	—	—	—	6.8	2.5	4.3
大 泉 村	3.2	2.2	—	1.0	—	—	—	—	4.7	4.6	.1
大 泉 村	3.0	2.5	.3	.2	—	—	—	—	1.2	.7	.5
稻 部 村	2.8	1.3	1.5	—	—	—	—	—	2.2	1.1	1.1
神 和 村	2.6	2.3	.3	—	—	—	—	—	5.5	3.5	2.0
七 和 村	—	—	—	—	—	—	—	—	1.2	.4	.8
三 重 郡	97.2	85.2	9.7	2.3	1.0	.7	—	.3	370.0	334.3	35.7
富 田 町	—	—	—	—	—	—	—	—	.5	.3	.2
富 洲 野 町	3.7	3.0	.5	.2	.1	—	—	.1	24.4	23.9	.5
日 永 村	.2	.2	—	—	.1	.1	—	—	1.9	.4	1.5
楠 河 原 村	6.3	6.2	.1	—	—	—	—	—	—	—	—
河 原 村	3.3	3.3	—	—	.1	.1	—	—	.4	—	.4
內 部 村	—	—	—	—	—	—	—	—	11.5	11.2	.3
小 山 田 村	—	—	—	—	—	—	—	—	53.1	49.6	3.5
水 深 村	11.0	7.1	3.0	.9	—	—	—	—	123.9	123.9	—
四 常 川 村	.3	.3	—	—	—	—	—	—	23.0	22.5	.5
常 川 村	—	—	—	—	—	—	—	—	.3	.2	.1
神 前 村	2.7	2.6	.1	—	—	—	—	—	16.3	16.3	—
神 種 村	5.8	4.3	1.5	—	—	—	—	—	9.4	9.4	—
千 種 村	.2	.2	—	—	—	—	—	—	23.9	21.5	2.4
千 種 村	14.6	12.8	.8	1.0	.2	—	.2	—	5.8	5.3	.5
鶴 川 原 村	3.9	3.9	—	—	—	—	—	—	16.8	1.9	14.9
三 重 村	—	—	—	—	—	—	—	—	22.2	20.8	1.4
三 重 村	9.0	7.0	2.0	—	—	—	—	—	3.4	3.0	.4
羽 津 越 日 村	—	—	—	—	—	—	—	—	5.4	5.4	—
川 越 日 村	—	—	—	—	—	—	—	—	—	—	—
朝 越 日 村	3.1	2.9	.1	.1	—	—	—	—	3.9	.7	3.2
大 矢 知 村	4.5	4.5	—	—	.5	.5	—	—	.5	—	.5
八 下 村	10.2	9.0	1.1	.1	—	—	—	—	2.1	.3	1.8
下 野 村	6.8	6.8	—	—	—	—	—	—	8.5	6.2	2.3
保 々 永 上 村	.5	.5	—	—	—	—	—	—	3.5	2.5	1.0
竹 永 上 村	8.5	8.0	.5	—	—	—	—	—	2.2	1.9	.3
朝 永 上 村	2.6	2.6	—	—	—	—	—	—	7.1	7.1	—

26. 茶 烟 (續)

25. 桑

	總 數				根 刈				中 刈			
	總 數	畑		其ノ他	總 數	畑		其ノ他	總 數	畑		其ノ他
		本 畑	其ノ他			本 畑	其ノ他			本 畑	其ノ他	
鈴 鹿 郡	1,864.3	1,806.7	53.9	3.7	1,724.6	1,675.4	46.1	3.1	124.4	118.3	5.6	.5
龜 山 町	186.4	176.1	10.3	—	179.3	169.3	10.0	—	7.0	6.8	.2	—
龜 山 町	59.6	53.2	1.1	.3	52.4	51.5	.8	.1	7.0	6.7	.2	.1
龜 山 町	79.0	75.4	3.2	.4	75.8	73.0	2.4	.4	3.1	2.3	.8	—
坂 下 村	12.1	10.4	1.7	—	8.5	8.5	—	—	1.3	1.3	—	—
坂 下 村	32.2	29.1	2.2	.9	28.4	25.3	2.2	.9	3.4	3.4	—	—
坂 下 村	60.5	58.9	1.4	.2	43.0	41.6	1.2	.2	16.0	15.8	.2	—
國 府 村	207.6	204.0	3.6	—	200.6	198.5	2.1	—	7.0	5.5	1.5	—
國 府 村	121.5	121.0	.5	—	121.5	121.0	.5	—	—	—	—	—
國 府 村	55.1	55.1	—	—	54.5	54.5	—	—	.6	.6	—	—
高 津 村	109.3	109.2	.1	—	108.5	108.5	—	—	.8	.7	.1	—
高 津 村	78.2	75.6	2.6	—	75.6	73.1	2.5	—	2.4	2.3	.1	—
高 津 村	93.3	90.4	2.0	.9	91.7	89.5	1.7	.5	1.6	.9	.3	.4
久 間 村	132.2	129.6	2.3	.3	128.0	125.5	2.2	.3	2.5	2.4	.1	—
久 間 村	123.4	119.9	3.5	—	116.0	112.8	3.2	—	7.3	7.0	.3	—
久 間 村	126.2	121.3	4.4	.5	85.0	82.2	2.3	.5	37.6	35.8	1.8	—
庄 内 村	82.5	81.3	1.0	.2	82.0	80.8	1.0	.2	.5	.5	—	—
庄 内 村	140.6	137.1	3.5	—	127.0	123.5	3.5	—	13.6	13.6	—	—
野 登 村	99.7	89.2	10.5	—	90.5	80.0	10.5	—	7.2	7.2	—	—
野 登 村	64.9	64.9	—	—	56.3	56.3	—	—	5.5	5.5	—	—
河 懸 郡	1,485.2	1,447.5	24.1	13.6	1,126.5	1,101.4	15.4	9.7	305.5	296.6	6.1	2.8
白 子 町	66.0	65.4	.6	—	63.3	62.8	.5	—	2.7	2.6	.1	—
白 子 町	16.4	12.1	2.2	2.1	4.3	3.0	.8	.5	6.2	4.3	1.0	.9
白 子 町	38.1	35.1	.5	2.5	34.3	31.3	.5	2.5	3.8	3.8	—	—
稻 生 村	74.3	73.7	.6	—	73.8	73.2	.6	—	.5	.5	—	—
稻 生 村	53.8	53.8	—	—	50.6	50.6	—	—	3.2	3.2	—	—
稻 生 村	62.4	60.1	1.6	.7	55.1	53.8	1.1	.2	5.6	4.8	.5	.3
榮 野 村	41.6	41.0	.6	—	38.6	38.0	.6	—	3.0	3.0	—	—
榮 野 村	58.7	58.4	.3	—	55.9	55.7	.2	—	2.8	2.7	.1	—
榮 野 村	34.0	34.0	—	—	22.5	22.5	—	—	11.5	11.5	—	—
黒 田 村	65.7	64.3	1.4	—	60.0	59.0	1.0	—	5.5	5.3	.2	—
黒 田 村	65.8	63.3	2.5	—	41.0	39.5	1.5	—	24.8	23.8	1.0	—
黒 田 村	25.7	25.7	—	—	24.0	24.0	—	—	1.7	1.7	—	—
大 野 村	101.5	101.2	.3	—	100.6	100.3	.3	—	.9	.9	—	—
大 野 村	69.3	69.3	—	—	68.3	68.3	—	—	1.0	1.0	—	—
大 野 村	109.6	103.6	3.5	2.5	92.7	87.1	3.3	2.3	16.5	16.1	.2	.2
明 野 村	125.2	124.5	.7	—	103.2	102.5	.7	—	21.8	21.8	—	—
明 野 村	105.2	98.6	1.6	5.0	91.4	85.8	1.6	4.0	13.8	12.8	—	1.0
明 野 村	129.0	125.4	3.5	.1	76.2	74.8	1.4	—	41.4	40.2	1.1	.1
一 宮 村	67.1	64.7	2.1	.3	22.1	21.6	.5	—	33.2	32.5	.6	.1
一 宮 村	17.2	17.2	—	—	7.0	7.0	—	—	7.0	7.0	—	—
一 宮 村	115.4	113.2	1.9	.3	36.6	35.9	.6	.1	67.8	66.3	1.3	.2
一 宮 村	43.2	42.9	.2	.1	5.0	4.7	.2	.1	30.8	30.8	—	—

畑 (續)

26. 茶 畑 (續)

	高 刈				立 通				總 數	畑	其ノ他
	總 數	畑		其ノ他	總 數	畑		其ノ他			
		本 畑	其ノ他			本 畑	其ノ他				
	13.5	12.9	.5	.1	1.8	.1	1.7	—	229.9	215.7	14.2
	.1	—	.1	—	—	—	—	—	5.5	5.5	—
	.2	—	.1	.1	—	—	—	—	7.6	6.9	.7
	.1	.1	—	—	—	—	—	—	9.4	9.0	.4
	.5	.5	—	—	1.8	.1	1.7	—	16.8	13.6	3.2
	.4	.4	—	—	—	—	—	—	1.1	.6	.5
	1.5	1.5	—	—	—	—	—	—	.5	.2	.3
	—	—	—	—	—	—	—	—	13.1	12.0	1.1
	—	—	—	—	—	—	—	—	5.2	4.5	.7
	—	—	—	—	—	—	—	—	.5	.2	.3
	—	—	—	—	—	—	—	—	11.3	10.5	.8
	.2	.2	—	—	—	—	—	—	2.4	1.0	1.4
	—	—	—	—	—	—	—	—	13.4	12.8	.6
	1.7	1.7	—	—	—	—	—	—	26.4	26.1	.3
	.1	.1	—	—	—	—	—	—	39.7	38.2	1.5
	3.6	3.3	.3	—	—	—	—	—	42.2	41.6	.6
	—	—	—	—	—	—	—	—	2.9	2.2	.7
	—	—	—	—	—	—	—	—	12.6	12.2	.4
	2.0	2.0	—	—	—	—	—	—	16.0	15.5	.5
	3.1	3.1	—	—	—	—	—	—	3.3	3.1	.2
	53.0	49.4	2.6	1.0	.2	.1	—	.1	23.5	21.6	1.9
	—	—	—	—	—	—	—	—	.1	—	.1
	5.9	4.8	.4	.7	—	—	—	—	.1	.1	—
	—	—	—	—	—	—	—	—	—	—	—
	—	—	—	—	—	—	—	—	.5	.3	.2
	—	—	—	—	—	—	—	—	.7	.4	.3
	1.5	1.4	—	.1	.2	.1	—	.1	1.2	1.1	.1
	—	—	—	—	—	—	—	—	.2	.1	.1
	—	—	—	—	—	—	—	—	—	—	—
	—	—	—	—	—	—	—	—	—	—	—
	.2	—	.2	—	—	—	—	—	.1	.1	—
	—	—	—	—	—	—	—	—	—	—	—
	—	—	—	—	—	—	—	—	.2	.2	—
	—	—	—	—	—	—	—	—	.3	.3	—
	.4	.4	—	—	—	—	—	—	.2	.2	—
	—	—	—	—	—	—	—	—	16.3	16.0	.3
	.2	.2	—	—	—	—	—	—	1.4	1.3	.1
	11.4	10.4	1.0	—	—	—	—	—	1.2	1.1	.1
	—	—	—	—	—	—	—	—	—	—	—
	11.8	10.6	1.0	.2	—	—	—	—	.4	—	.4
	3.2	3.2	—	—	—	—	—	—	—	—	—
	11.0	11.0	—	—	—	—	—	—	—	—	—
	7.4	7.4	—	—	—	—	—	—	.6	.4	.2

25. 桑

	總 數				根				刈 中				刈				
	總 數	畑		其ノ他	總 數	畑		其ノ他	總 數	畑		其ノ他	總 數	畑		其ノ他	
		本	其ノ他			本	其ノ他			本	其ノ他			本	其ノ他		
饅 南 郡	1,417.1	1,287.5	123.3	6.3	868.3	821.8	45.4	1.1	452.4	398.6	51.9	1.9					
柿花粥	84.6	58.0	24.1	2.5	30.0	27.6	2.0	.4	39.8	22.8	15.9	1.1					
野岡見	49.2	48.6	.5	.1	40.2	39.8	.4	—	8.6	8.5	—	.1					
町町町	122.3	80.5	41.5	.3	33.0	29.7	3.3	—	60.2	36.5	23.6	.1					
港松	22.3	22.3	—	—	5.0	5.0	—	—	15.3	15.3	—	—					
尾江	49.1	48.7	.4	—	30.5	30.2	.3	—	18.6	18.5	.1	—					
村	26.3	26.1	.2	—	19.7	19.6	.1	—	6.6	6.5	.1	—					
伊勢寺	79.5	78.9	.6	—	65.8	65.6	.2	—	12.7	12.3	.4	—					
大河内	50.2	49.1	1.1	—	49.0	48.0	1.0	—	1.1	1.0	.1	—					
茅江	88.6	84.7	3.6	.3	53.2	52.5	.5	.2	32.3	30.1	2.1	.1					
大宮	76.3	67.0	8.7	.6	51.5	47.1	4.1	.3	24.8	19.9	4.6	.3					
石前	99.8	91.8	7.4	.6	28.7	25.9	2.6	.2	63.4	60.0	3.2	.2					
川	85.1	59.5	25.6	—	51.2	25.6	25.6	—	18.8	18.8	—	—					
森波	29.5	27.3	1.7	.5	8.8	8.6	.2	—	12.9	12.1	.8	—					
射	48.5	44.7	2.4	1.4	37.3	36.6	.7	—	6.4	6.3	.1	—					
村	183.4	181.3	2.1	—	140.5	138.6	1.9	—	42.0	41.8	.2	—					
柳	90.3	87.3	3.0	—	73.5	71.3	2.2	—	13.1	12.5	.6	—					
朝	16.9	16.8	.1	—	7.8	7.7	.1	—	8.2	8.2	—	—					
西	67.0	66.8	.2	—	18.7	18.6	.1	—	48.3	48.2	.1	—					
機	75.2	75.1	.1	—	53.7	53.6	.1	—	16.5	16.5	—	—					
漕	73.0	73.0	—	—	70.2	70.2	—	—	2.8	2.8	—	—					
多 氣 郡	1,266.5	1,208.2	45.0	13.3	1,074.8	1,048.9	16.9	9.0	151.1	136.3	12.5	2.3					
相大	67.2	61.7	4.7	.8	59.8	55.7	3.3	.8	7.4	6.0	1.4	—					
東	149.1	149.1	—	—	149.1	149.1	—	—	—	—	—	—					
可淀	43.2	42.2	—	1.0	27.4	26.8	—	.6	12.8	12.4	—	.4					
下上	111.1	110.8	.3	—	101.9	101.6	.3	—	8.2	8.2	—	—					
明	135.3	134.9	.3	.1	122.1	122.1	—	—	7.0	6.8	.1	.1					
御	68.8	67.2	1.6	—	68.8	67.2	1.6	—	—	—	—	—					
齊	161.1	159.5	1.1	.5	160.2	159.2	.6	.4	.9	.3	.5	.1					
西	51.5	49.0	2.5	—	51.0	48.5	2.5	—	.4	.4	—	—					
佐	42.7	40.5	2.0	.2	42.7	40.5	2.0	.2	—	—	—	—					
津	39.5	39.3	.2	—	23.5	23.5	—	—	11.9	11.7	.2	—					
丹	45.2	44.9	.2	.2	29.5	29.4	.1	—	15.3	15.0	.1	.2					
五	67.3	60.4	5.9	1.0	22.6	19.7	2.5	.4	41.0	38.3	2.5	.2					
川	79.6	75.0	4.6	—	66.0	64.0	2.0	—	9.5	8.5	1.0	—					
三	86.2	77.9	7.8	.5	69.0	68.5	.3	.2	9.8	6.9	2.7	.2					
萩	75.7	61.8	6.4	7.5	52.6	45.5	1.2	5.9	19.1	16.0	2.6	.5					
領	27.7	19.6	7.4	.7	15.7	15.0	.5	.2	6.0	4.3	1.4	.3					
大	15.3	14.5	—	.8	12.9	12.6	—	.3	1.8	1.5	—	.3					

畑 (續)

總 數	刈				立				通				總 數	畑	其ノ他
	本	畑		其ノ他	總 數	畑		其ノ他	總 數	畑		其ノ他			
		本	其ノ他			本	其ノ他			本	其ノ他				
89.2	62.7	24.6	1.9	7.2	4.4	1.4	1.4	162.1	137.9	24.2					
14.0	7.5	5.7	.8	.8	.1	.5	.2	25.7	20.2	5.5					
.4	.3	.1	—	—	—	—	—	.3	.2	.1					
29.1	14.3	14.6	.2	—	—	—	—	67.6	67.5	.1					
1.5	1.5	—	—	.5	.5	—	—	—	—	—					
—	—	—	—	—	—	—	—	.6	.5	.1					
—	—	—	—	—	—	—	—	.1	.1	—					
1.0	1.0	—	—	—	—	—	—	1.3	—	1.3					
.1	.1	—	—	—	—	—	—	4.0	2.4	1.6					
3.1	2.1	1.0	—	—	—	—	—	9.1	8.4	.7					
—	—	—	—	—	—	—	—	9.8	5.5	4.3					
7.4	5.8	1.4	.2	.3	.1	.2	—	16.6	13.5	3.1					
15.1	15.1	—	—	—	—	—	—	7.8	6.3	1.5					
4.3	3.7	.5	.1	3.5	2.9	.2	.4	7.8	5.5	2.3					
2.8	1.0	1.2	.6	2.0	.8	.4	.8	9.1	7.6	1.5					
.9	.9	—	—	—	—	—	—	2.1	.7	1.9					
3.6	3.5	.1	—	.1	—	.1	—	.2	—	.2					
.9	.9	—	—	—	—	—	—	—	—	—					
—	—	—	—	—	—	—	—	—	—	—					
5.0	5.0	—	—	—	—	—	—	—	—	—					
—	—	—	—	—	—	—	—	—	—	—					
38.0	22.3	14.1	1.6	2.6	.7	1.5	.4	128.5	96.6	31.9					
—	—	—	—	—	—	—	—	1.3	.6	.7					
—	—	—	—	—	—	—	—	—	—	—					
3.0	3.0	—	—	—	—	—	—	—	—	—					
1.0	1.0	—	—	—	—	—	—	.2	—	.2					
6.1	6.0	.1	—	.1	—	.1	—	.8	—	.8					
—	—	—	—	—	—	—	—	1.0	.3	.7					
—	—	—	—	—	—	—	—	.4	.1	.3					
.1	.1	—	—	—	—	—	—	5.6	2.8	2.8					
—	—	—	—	—	—	—	—	4.5	4.5	—					
4.1	4.1	—	—	—	—	—	—	.5	.3	.2					
.3	.3	—	—	.1	.1	—	—	.3	.2	.1					
3.0	2.2	.6	.2	.7	.2	.3	.2	24.7	23.1	1.6					
4.1	2.5	1.6	—	—	—	—	—	33.0	13.0	20.0					
7.4	2.5	4.8	.1	—	—	—	—	18.6	18.1	.5					
3.9	.3	2.5	1.1	.1	—	.1	—	20.4	16.8	3.6					
5.0	.3	4.5	.2	1.0	—	1.0	—	11.7	11.4	.3					
—	—	—	—	.6	.4	—	.2	5.5	5.4	.1					

26. 茶畑 (續)

25. 桑

名 賀 郡	總 數				根 刈				中 刈			
	總 數	烟			總 數	烟			總 數	烟		
		本 烟	其 他	其 他		本 烟	其 他	其 他		本 烟	其 他	其 他
	1,402.9	1,343.7	55.2	4.0	1,074.3	1,029.8	42.9	1.6	271.7	262.0	9.0	.7
名 賀 郡	46.5	45.5	1.0	—	27.9	27.0	.9	—	18.0	17.9	.1	—
張 保 持 町	41.2	40.9	.3	—	27.8	27.7	.1	—	12.6	12.5	.1	—
阿 藏 村	46.7	44.8	1.8	.1	37.9	36.0	1.8	.1	7.3	7.3	—	—
蕙 錦 瀨 原 生 川 村	59.0	59.0	—	—	54.7	54.7	—	—	4.0	4.0	—	—
	95.6	94.6	1.0	—	74.5	73.8	.7	—	17.5	17.5	—	—
	104.1	104.0	.1	—	96.7	96.7	—	—	6.9	6.9	—	—
箕 比 國 奈 知 津 村	72.1	65.1	7.0	—	54.0	48.0	6.0	—	15.1	14.1	1.0	—
	75.8	73.7	.9	1.2	61.7	61.3	.2	.2	10.3	9.8	.3	.2
	94.6	86.7	7.9	—	77.2	69.3	7.9	—	17.4	17.4	—	—
花 古 猪 垣 山 田 村	151.3	146.9	4.4	—	143.3	138.9	4.4	—	6.8	6.8	—	—
	67.3	65.1	2.2	—	66.1	64.2	1.9	—	1.1	.8	.3	—
	85.4	75.3	10.1	—	69.5	63.3	6.2	—	12.1	8.2	3.9	—
依 那 古 比 神 自 岐 戸 村	63.5	61.5	2.0	—	36.0	34.8	1.2	—	22.5	22.0	.5	—
	32.6	31.1	1.3	.2	20.9	20.3	.5	.1	10.5	10.1	.4	—
	68.6	62.5	5.8	.3	52.7	47.7	4.7	.3	13.7	12.6	1.1	—
美 濃 波 津 多 上 種 矢 生 持 村	82.0	78.9	3.1	—	81.8	78.7	3.1	—	.2	.2	—	—
	55.9	52.6	3.3	—	44.4	41.2	3.2	—	8.5	8.4	.1	—
	94.1	91.9	1.1	1.1	35.8	35.2	.1	.5	48.9	47.9	.7	.3
	66.6	63.6	1.9	1.1	11.4	11.0	—	.4	38.3	37.6	.5	.2
志 摩 郡	292.9	286.4	3.2	3.3	278.2	273.4	2.7	2.1	112.2	99.9	3.3	1.0
鳥 濱 波 羽 島 切 町	1.2	1.2	—	—	1.2	1.2	—	—	—	—	—	—
	21.9	18.9	1.1	1.9	20.9	18.9	1.1	.9	1.0	—	—	1.0
	1.3	1.3	—	—	.8	.8	—	—	—	—	—	—
坂 加 鏡 手 茂 浦 村	.8	.8	—	—	.7	.7	—	—	—	—	—	—
	33.6	32.5	.8	.3	31.4	30.7	.5	.2	1.1	1.0	.1	—
	.5	.5	—	—	.1	.1	—	—	.2	.2	—	—
長 的 國 岡 矢 府 村	27.8	27.3	—	.5	27.8	27.3	—	.5	—	—	—	—
	.7	.7	—	—	.7	.7	—	—	—	—	—	—
	19.5	19.5	—	—	19.5	19.5	—	—	—	—	—	—
磯 鷗 神 部 方 明 村	64.4	62.9	.9	.6	60.4	59.0	.9	.5	3.9	3.9	—	—
	18.3	18.3	—	—	13.6	13.6	—	—	3.2	3.2	—	—
	5.8	5.8	—	—	5.0	5.0	—	—	.8	.8	—	—
立 甲 志 神 賀 島 村	25.7	25.5	.2	—	24.7	24.7	—	—	1.0	.8	.2	—
	23.0	23.0	—	—	23.0	23.0	—	—	—	—	—	—
	4.2	4.2	—	—	4.2	4.2	—	—	—	—	—	—
畔 名 船 名 田 越 村	.9	.9	—	—	.9	.9	—	—	—	—	—	—
	1.4	1.4	—	—	1.4	1.4	—	—	—	—	—	—
片 布 和 田 施 具 村	.2	.2	—	—	.2	.2	—	—	—	—	—	—
	4.5	4.5	—	—	4.5	4.5	—	—	—	—	—	—
	6.3	6.1	.2	—	6.3	6.1	.2	—	—	—	—	—
越 御 賀 座 村	20.4	20.4	—	—	20.4	20.4	—	—	—	—	—	—
	10.5	10.5	—	—	10.5	10.5	—	—	—	—	—	—

烟 (續)

總 數	高 刈				立 通				總 數	烟	其 他
	總 數	烟			總 數	烟					
		本 烟	其 他	其 他		本 烟	其 他	其 他			
44.3	40.6	3.0	.7	12.6	11.3	.3	1.0	27.0	22.8	4.2	
.6	.6	—	—	—	—	—	—	.4	.3	.1	
.8	.7	.1	—	—	—	—	—	.7	.5	.2	
1.4	1.4	—	—	.1	.1	—	—	1.3	1.2	.1	
.3	.3	—	—	—	—	—	—	.8	.8	—	
3.6	3.3	.3	—	—	—	—	—	.9	.9	—	
.3	.3	—	—	.2	.1	.1	—	.2	.1	.1	
3.0	3.0	—	—	—	—	—	—	.9	.9	—	
2.1	1.3	.3	.5	1.7	1.3	.1	.3	1.6	1.2	.4	
—	—	—	—	—	—	—	—	2.5	2.3	.2	
1.2	1.2	—	—	—	—	—	—	2.9	2.5	.4	
.1	.1	—	—	—	—	—	—	2.9	2.7	.2	
3.8	3.8	—	—	—	—	—	—	.6	.5	.1	
4.9	4.6	.3	—	.1	.1	—	—	1.3	.8	.5	
1.2	.7	.4	.1	—	—	—	—	.5	.4	.1	
2.2	2.2	—	—	—	—	—	—	2.2	1.6	.6	
—	—	—	—	—	—	—	—	2.0	1.6	.4	
.8	.8	—	—	2.2	2.2	—	—	.9	.8	.1	
4.3	4.1	.2	—	5.1	4.7	.1	.3	3.6	3.0	.6	
13.7	12.2	1.4	.1	3.2	2.8	—	.4	.8	.7	.1	
1.3	1.2	.1	—	2.2	1.9	.1	.2	81.5	29.2	52.3	
—	—	—	—	—	—	—	—	.1	—	.1	
—	—	—	—	—	—	—	—	2.6	.6	2.0	
—	—	—	—	.5	.5	—	—	2.0	—	2.0	
.4	.3	.1	—	.1	.1	—	—	.1	—	.1	
—	—	—	—	.7	.5	.1	.1	2.0	.2	1.8	
—	—	—	—	.2	.2	—	—	.2	—	.2	
—	—	—	—	—	—	—	—	.5	—	.5	
—	—	—	—	—	—	—	—	.4	—	.4	
—	—	—	—	—	—	—	—	—	—	—	
—	—	—	—	.1	—	—	.1	7.8	1.0	6.8	
.9	.9	—	—	.6	.6	—	—	35.3	1.5	33.8	
—	—	—	—	—	—	—	—	4.0	4.0	—	
—	—	—	—	—	—	—	—	2.0	2.0	—	
—	—	—	—	—	—	—	—	3.9	3.9	—	
—	—	—	—	—	—	—	—	.4	.2	.2	
—	—	—	—	—	—	—	—	.3	.3	—	
—	—	—	—	—	—	—	—	.4	.1	.3	
—	—	—	—	—	—	—	—	1.9	.1	1.8	
—	—	—	—	—	—	—	—	3.0	2.0	1.0	
—	—	—	—	—	—	—	—	8.5	8.5	—	
—	—	—	—	—	—	—	—	1.3	—	1.3	
—	—	—	—	—	—	—	—	4.8	4.8	—	
—	—	—	—	—	—	—	—	—	—	—	

26. 茶 烟 (續)

25. 桑

	總 數				根 刈				中 刈			
	總 數	畑			總 數	畑			總 數	畑		
		本 畑	其ノ他	其ノ他		本 畑	其ノ他	其ノ他		本 畑	其ノ他	其ノ他
北 牟 婁 郡	町 225.4	222.0	2.6	.8	町 222.9	220.5	1.9	.5	町 1.3	1.2	—	.1
尾 引 長	7.0 7.5 14.8	6.8 7.3 14.5	.2 — .2	— .2 .1	6.5 7.2 14.2	6.5 7.2 13.9	— — .2	— — .1	— .1 .6	— .1 .6	— — —	— — —
相 九 船	25.0 2.4 37.8	25.0 1.1 37.4	— 1.0 .3	— .3 .1	25.0 1.4 37.7	25.0 .6 37.4	— .5 .3	— .3 —	— .5 .1	— .5 —	— — —	— — .1
須 桂 三	2.9 3.2 26.7	2.9 3.2 25.8	— — .9	— — —	2.9 3.2 26.7	2.9 3.2 25.8	— — .9	— — —	— — —	— — —	— — —	— — —
赤 二 錦	42.2 35.8 20.1	42.2 35.8 20.0	— — —	— — .1	42.2 35.8 20.1	42.2 35.8 20.0	— — —	— — .1	— — —	— — —	— — —	— — —
南 牟 婁 郡	247.5	226.7	15.2	5.6	240.0	222.8	12.9	4.3	1.8	1.7	.1	—
水 阿 北	.4 16.5 2.6	.4 14.5 2.2	— 1.9 .2	— .1 .2	.4 16.5 2.4	.4 14.5 2.2	— 1.9 .2	— .1 —	— — —	— — —	— — —	— — —
南 寬 新	17.6 3.6 5.8	15.5 3.3 5.6	2.1 .2 .1	— .1 .1	13.3 3.3 5.8	13.3 3.1 5.6	— .2 .1	— — .1	.3 .2 —	.3 .2 —	— — —	— — —
泊 有 神	.2 25.5 35.1	.1 24.8 35.0	.1 .1 .1	— .6 —	.2 25.3 35.1	.1 24.6 35.0	.1 .1 .1	— .6 —	— — —	— — —	— — —	— — —
市 井 編	29.7 14.6 5.3	26.5 13.5 5.3	3.1 1.1 —	.1 — —	29.7 14.6 5.3	26.5 13.5 5.3	3.1 1.1 —	.1 — —	— — —	— — —	— — —	— — —
御 相 尾	10.9 7.5 9.6	10.7 6.3 8.7	.2 .5 .9	— .7 —	10.9 7.5 9.6	10.7 6.3 8.7	.2 .5 .9	— .7 —	— — —	— — —	— — —	— — —
上 入 西	15.5 17.8 5.8	12.0 17.5 5.1	1.5 — .6	2.0 .3 .1	14.5 17.8 5.8	12.0 17.5 5.1	1.5 — .6	1.0 .3 .1	— — —	— — —	— — —	— — —
神 五 飛	5.5 7.8 10.2	3.5 6.3 9.9	1.0 1.2 .3	1.0 .3 —	5.5 6.9 9.6	3.5 5.6 9.3	1.0 1.0 .3	1.0 .3 —	— .7 .6	— .6 .6	— .1 —	— — —

畑 (續)

總 數	高 刈				立 刈				通		
	總 數	畑			總 數	畑			總 數	畑	
		本 畑	其ノ他	其ノ他		本 畑	其ノ他	其ノ他		畑	其ノ他
町 .1	—	—	—	.1	町 1.1	.3	.7	.1	町 9.3	2.2	7.1
—	—	—	—	—	.5	.3	.2	—	3.6	1.7	1.9
.1	—	—	—	.1	.1	—	—	.1	.5	—	.5
—	—	—	—	—	—	—	—	—	.4	—	.4
—	—	—	—	—	—	—	—	—	.9	—	.9
—	—	—	—	—	.5	—	.5	—	.1	—	.1
—	—	—	—	—	—	—	—	—	1.0	.1	.9
—	—	—	—	—	—	—	—	—	.2	—	.2
—	—	—	—	—	—	—	—	—	.3	.2	.1
—	—	—	—	—	—	—	—	—	.2	—	.2
—	—	—	—	—	—	—	—	—	1.3	.1	1.2
—	—	—	—	—	—	—	—	—	.5	.1	.4
—	—	—	—	—	—	—	—	—	.3	—	.3
.3	.2	.1	—	—	5.4	2.0	2.1	1.3	49.2	4.8	44.4
—	—	—	—	—	—	—	—	—	.6	—	.6
—	—	—	—	—	—	—	—	—	1.5	—	1.5
—	—	—	—	—	.2	—	—	.2	1.0	—	1.0
—	—	—	—	—	4.0	1.9	2.1	—	2.7	.2	2.5
—	—	—	—	—	.1	—	—	.1	1.4	—	1.4
—	—	—	—	—	—	—	—	—	2.4	—	2.4
—	—	—	—	—	—	—	—	—	.6	—	.6
.1	.1	—	—	—	.1	.1	—	—	2.6	—	2.6
—	—	—	—	—	—	—	—	—	1.6	.1	1.5
—	—	—	—	—	—	—	—	—	1.0	—	1.0
—	—	—	—	—	—	—	—	—	2.5	—	2.5
—	—	—	—	—	—	—	—	—	.4	.2	.2
—	—	—	—	—	—	—	—	—	2.9	.1	2.8
—	—	—	—	—	—	—	—	—	3.0	—	3.0
—	—	—	—	—	—	—	—	—	1.5	.1	1.4
—	—	—	—	—	1.0	—	—	1.0	2.2	.7	1.5
—	—	—	—	—	—	—	—	—	5.1	1.5	3.6
—	—	—	—	—	—	—	—	—	2.4	.1	2.3
—	—	—	—	—	—	—	—	—	4.6	1.6	3.0
.2	.1	.1	—	—	—	—	—	—	.0	.1	4.9
—	—	—	—	—	—	—	—	—	4.2	.1	4.1

23. 茶 畑 (續)

27. 製 茶

製造戸数	總 數		玉 露		煎 茶		番 茶		紅 茶		其ノ他		
	數量	價 額	數量	價 額	數量	價 額	數量	價 額	數量	價 額	數量	價 額	
大 正 年 13 14	8,798 9,663	512,857 540,460	1,748,493 1,852,590	3,574 3,220	41,091 39,632	409,470 430,991	1,564,901 1,652,982	93,883 97,607	133,978 143,991	230 289	875 1,210	5,700 8,353	7,648 14,775
昭 和 1 2	23,609 24,899	493,511 420,963	1,596,377 1,307,867	3,139 3,003	39,947 40,818	336,373 339,516	1,414,446 1,168,678	103,720 78,149	140,808 97,120	279 295	1,176 1,251	—	—
" 3 4	26,796 27,650	491,242 524,230	1,512,050 1,351,523	3,356 3,307	40,493 37,300	398,238 377,946	1,367,590 1,181,933	89,518 142,957	103,382 132,210	130 20	585 80	—	—
" 5 6	28,112 29,678	475,346 479,237	1,028,132 845,007	3,231 3,716	31,882 28,103	361,653 371,543	894,260 735,692	110,438 103,774	101,890 80,496	24 204	100 716	—	—
" 7 8	29,464 29,235	488,653 522,795	758,868 828,268	3,833 4,482	28,305 31,615	365,547 373,566	648,872 696,926	119,058 144,435	80,941 98,665	215 312	750 1,062	—	—
" 9	30,842	524,952	884,808	6,835	40,267	364,141	735,775	151,516	102,109	2,460	6,657	—	—
桑 名 郡	178	7,775	11,456	76	550	2,368	8,559	5,331	2,347	—	—	—	—
名 辨 重	1,341 1,920	31,218 214,972	65,021 285,895	612 4,350	5,170 17,417	24,286 153,600	56,695 244,866	6,320 55,022	3,156 18,412	— 2,000	— 5,200	—	—
鈴 河 安	1,380 356 1,182	69,048 9,275 1,612	87,856 13,100 1,209	441 2 7	2,654 14 31	51,031 8,516 92	79,063 12,552 339	17,576 757 1,513	6,139 534 839	—	—	—	—
一 飯 多	2,326 1,259 1,427	13,978 46,261 38,654	38,447 98,439 95,194	83 13 38	1,250 61 155	9,332 41,162 29,467	30,688 91,202 85,042	4,561 5,086 9,149	6,503 7,176 9,997	2	6	—	—
度 阿 名	3,984 1,491 1,592	28,956 10,609 13,404	57,373 25,466 34,555	59 282 669	857 3,330 6,922	15,937 5,970 8,847	44,050 19,972 25,323	12,960 4,357 3,888	12,466 2,164 2,310	—	—	—	—
志 北 南	4,323 1,432 6,489	21,211 2,118 12,685	41,327 3,158 18,172	55 12 —	275 240 —	11,256 37 93	30,939 61 383	9,520 2,069 12,592	8,935 2,857 17,789	380	1,178	—	—
津 四 松	2 5 153	1,043 1,868 265	2,582 5,293 265	3 133 —	60 1,281 —	962 1,185 —	2,249 3,792 —	— 550 265	— 220 265	78	273	—	—
桑 名 郡	178	7,775	11,456	76	550	2,368	8,559	5,331	2,347	—	—	—	—
桑 名 町	1	50	195	—	—	35	157	15	38	—	—	—	—
西 桑 名 町	2	71	117	—	—	20	66	51	51	—	—	—	—
在 良 村	40	120	24	—	—	—	—	120	24	—	—	—	—
深 谷 村	6	224	174	—	—	29	116	195	58	—	—	—	—
古 濱 村	107	1,428	609	4	32	104	260	1,320	317	—	—	—	—
古 美 村	3	310	399	—	—	180	360	130	39	—	—	—	—
多 度 村	19	5,572	9,938	72	518	2,000	7,600	3,500	1,820	—	—	—	—

27. 製 茶 (續)

製造戸数	總 數		玉 露		煎 茶		番 茶		紅 茶		
	數量	價 額	數量	價 額	數量	價 額	數量	價 額	數量	價 額	
員 辨 郡	1,341	31,218	65,021	612	5,170	24,286	56,695	6,320	3,156	—	—
阿 下 喜 町 村	4	755	1,652	15	98	740	1,554	—	—	—	—
久 米 長 村	1	676	906	—	—	396	831	280	75	—	—
大 長 村	46	516	963	58	226	218	545	240	192	—	—
梅 戶 井 村	185	1,925	3,435	—	—	1,769	3,326	156	109	—	—
三 里 村	12	490	1,347	—	—	400	1,320	90	27	—	—
石 井 村	98	3,110	11,912	230	2,230	2,380	9,282	500	400	—	—
丹 生 川 村	10	305	1,125	25	375	180	720	100	30	—	—
治 田 村	65	3,535	9,871	45	675	3,250	9,100	240	96	—	—
東 藤 原 村	28	675	690	5	25	220	440	450	225	—	—
西 藤 原 村	8	450	690	—	—	150	450	300	240	—	—
白 瀬 村	8	1,065	1,220	35	245	380	685	650	290	—	—
立 田 村	135	153	183	—	—	15	45	138	138	—	—
中 里 村	279	5,086	7,977	56	420	3,750	7,237	1,280	320	—	—
十 社 村	98	4,536	6,461	30	150	4,148	6,222	358	89	—	—
山 郷 村	37	3,429	6,917	42	198	3,157	6,661	230	58	—	—
笠 田 村	31	2,056	4,742	4	32	1,842	4,605	210	105	—	—
大 泉 村	3	908	2,234	8	56	710	1,988	190	190	—	—
大 泉 村	8	406	662	6	42	150	420	250	200	—	—
稻 部 村	230	659	1,232	31	233	210	701	418	298	—	—
神 田 村	25	312	697	22	165	200	500	90	32	—	—
七 和 村	30	171	105	—	—	21	63	150	42	—	—
三 重 郡	1,920	214,972	285,895	4,350	17,417	153,600	244,866	55,022	18,412	2,000	5,200
富 洲 原 町 村	1	20	100	—	—	20	100	—	—	—	—
菰 野 町 村	198	5,195	9,113	15	108	4,640	8,816	540	189	—	—
日 永 村	1	4,000	4,800	—	—	4,000	4,800	—	—	—	—
河 原 田 村	48	72	120	—	—	—	—	72	120	—	—
内 山 村	3	4,503	3,335	—	—	1,323	2,331	3,180	954	—	—
小 山 村	174	43,373	49,075	125	1,068	38,003	46,509	5,245	1,498	—	—
水 深 村	85	106,525	137,881	4,070	15,271	64,826	110,786	37,630	11,824	—	—
四 深 村	22	18,111	26,923	—	—	15,916	21,670	195	53	2,000	5,200
常 盤 村	1	500	750	—	—	500	750	—	—	—	—
川 島 村	31	12,996	20,272	20	200	9,926	18,852	3,050	1,220	—	—
神 前 村	55	2,140	4,082	80	560	1,600	3,200	460	322	—	—
櫻 前 村	52	6,210	11,835	10	40	4,980	11,454	1,220	341	—	—
千 種 村	98	2,055	2,475	5	50	1,550	2,325	500	100	—	—
鶴 川 村	53	2,560	5,120	—	—	2,560	5,120	—	—	—	—
縣 原 村	116	3,320	4,180	20	70	1,800	3,060	1,500	1,050	—	—
三 重 村	15	490	930	—	—	490	980	—	—	—	—
羽 津 村	2	80	105	—	—	30	90	50	15	—	—
大 矢 知 村	1	75	123	—	—	25	88	50	35	—	—
下 野 村	38	920	2,746	—	—	830	2,656	90	90	—	—
保 々 村	7	500	330	—	—	100	250	400	80	—	—
竹 永 村	267	710	1,005	5	50	452	904	253	51	—	—
朝 上 村	652	616	545	—	—	29	75	587	470	—	—

27. 製 茶 (續)

製造戸數	總 數		玉		煎 茶		番 茶		紅 茶	
	數	價 額	數	價 額	數	價 額	數	價 額	數	價 額
1,380	69,048	87,856	441	2,654	51,031	79,063	17,576	6,139	—	—
餘 鹿 郡										
110	1,230	970	10	60	70	105	1,150	805	—	—
340	11,225	14,173	—	—	10,700	13,910	525	263	—	—
3	2,660	3,358	—	—	2,510	3,273	170	85	—	—
6	7,963	12,871	45	405	7,398	12,206	520	260	—	—
80	300	150	—	—	—	—	300	150	—	—
86	55	55	—	—	—	—	55	55	—	—
12	1,740	2,247	20	120	970	1,827	750	300	—	—
100	1,081	2,150	146	730	685	1,370	250	50	—	—
15	200	190	—	—	50	100	150	90	—	—
37	3,650	6,259	20	100	3,380	6,084	250	75	—	—
12	67	139	20	116	7	7	40	16	—	—
7	3,282	6,185	25	250	2,895	5,790	362	145	—	—
180	6,516	7,032	50	300	3,886	5,829	2,580	903	—	—
28	11,903	13,638	53	238	6,350	11,750	5,500	1,650	—	—
24	10,514	10,660	25	188	6,280	9,420	4,209	1,052	—	—
5	412	569	12	72	270	432	130	65	—	—
3	2,555	2,949	—	—	2,320	2,900	235	49	—	—
9	2,215	2,921	15	75	2,000	2,800	200	46	—	—
323	1,460	1,340	—	—	1,260	1,260	200	80	—	—
358	9,275	13,100	2	14	8,516	12,552	757	534	—	—
河 鹿 郡										
7	17	17	—	—	2	9	15	8	—	—
44	59	109	—	—	28	90	31	19	—	—
10	25	47	—	—	10	35	15	12	—	—
3	5	8	—	—	—	—	5	8	—	—
50	400	900	—	—	200	800	200	100	—	—
57	95	100	—	—	26	62	69	33	—	—
17	8,351	11,579	2	14	8,160	11,346	189	219	—	—
110	240	204	—	—	60	132	180	72	—	—
60	83	136	—	—	30	78	53	58	—	—
1,182	1,612	1,209	7	31	92	339	1,513	839	—	—
安 濃 郡										
8	210	195	—	—	20	100	190	95	—	—
55	40	35	—	—	—	—	40	35	—	—
20	63	38	—	—	—	—	63	38	—	—
92	232	200	—	—	6	42	226	158	—	—
263	500	250	—	—	—	—	500	250	—	—
215	155	54	—	—	—	—	155	54	—	—
135	100	140	—	—	20	100	80	40	—	—
126	185	111	—	—	30	57	155	54	—	—
250	82	141	7	31	16	40	59	70	—	—
18	45	45	—	—	—	—	45	45	—	—

27. 製 茶 (續)

製造戸數	總 數		玉		煎 茶		番 茶		紅 茶	
	數	價 額	數	價 額	數	價 額	數	價 額	數	價 額
2,326	13,978	38,447	83	1,250	9,332	30,688	4,561	6,503	2	6
一 志 郡										
24	611	1,128	1	10	437	953	171	159	2	6
81	193	336	—	—	86	258	112	78	—	—
1	20	44	—	—	15	39	5	6	—	—
11	44	18	—	—	—	—	44	18	—	—
81	130	205	—	—	35	91	95	114	—	—
189	354	417	—	—	142	227	212	190	—	—
2	40	120	—	—	20	100	20	20	—	—
98	105	165	—	—	40	100	65	65	—	—
200	243	289	—	—	13	59	230	230	—	—
235	315	425	—	—	35	112	280	313	—	—
82	130	290	—	—	40	200	90	90	—	—
225	140	245	—	—	30	135	110	110	—	—
4	102	258	—	—	40	128	62	130	—	—
168	2,305	7,465	25	625	2,280	6,840	—	—	—	—
52	1,115	3,195	50	500	815	2,445	250	250	—	—
18	202	352	4	40	128	256	70	56	—	—
68	630	1,494	—	—	270	810	360	684	—	—
72	2,746	11,591	—	—	1,983	9,910	764	1,681	—	—
32	1,583	4,116	—	—	1,582	4,116	—	—	—	—
26	648	1,494	3	75	258	645	387	774	—	—
87	193	193	—	—	—	—	193	193	—	—
89	166	341	—	—	35	105	131	236	—	—
21	116	344	—	—	70	266	46	78	—	—
31	284	390	—	—	53	159	231	231	—	—
21	350	495	—	—	160	400	190	95	—	—
8	105	216	—	—	15	54	90	162	—	—
40	115	253	—	—	115	253	—	—	—	—
9	620	1,888	—	—	500	1,650	120	238	—	—
255	308	672	—	—	135	378	173	294	—	—
96	60	8	—	—	—	—	60	8	—	—
1,259	46,261	98,439	13	61	41,162	91,202	5,086	7,176	—	—
72	3,695	8,736	—	—	2,450	6,370	1,245	2,366	—	—
62	76	114	—	—	76	114	—	—	—	—
122	25,433	51,793	13	61	24,821	50,976	599	756	—	—
152	100	70	—	—	100	70	—	—	—	—
290	400	1,200	—	—	400	1,200	—	—	—	—
121	5,250	9,437	—	—	4,560	8,915	690	522	—	—
25	210	475	—	—	160	400	50	75	—	—
43	5,760	15,459	—	—	5,328	14,811	432	648	—	—
30	2,630	6,510	—	—	1,850	5,340	780	1,170	—	—
52	527	1,376	—	—	402	1,226	125	150	—	—
175	1,904	2,636	—	—	853	1,375	1,051	1,261	—	—
77	162	405	—	—	162	405	—	—	—	—
38	114	228	—	—	—	—	114	228	—	—
1,427	38,654	95,194	38	155	29,467	85,042	9,149	9,997	—	—
多 氣 郡										
72	86	163	—	—	86	163	—	—	—	—
91	89	223	—	—	—	—	89	223	—	—
193	193	164	—	—	23	53	170	111	—	—
215	295	430	—	—	45	180	250	250	—	—
121	140	210	—	—	140	210	—	—	—	—
20	2,250	3,300	—	—	1,050	2,100	1,200	1,200	—	—
56	1,734	4,199	—	—	1,266	3,544	468	655	—	—
98	65	65	—	—	—	—	65	65	—	—
42	82	124	—	—	—	—	82	124	—	—
63	4,835	10,340	35	140	2,800	7,000	2,000	3,200	—	—
128	16,901	51,889	—	—	14,396	50,386	2,505	1,503	—	—
118	7,512	15,991	3	15	6,657	15,044	852	932	—	—
174	3,899	6,605	—	—	2,574	5,148	1,325	1,457	—	—
16	423	1,141	—	—	380	1,064	43	77	—	—
20	150	350	—	—	50	150	100	200	—	—

29. 繭

養蠶戶數	蠶種	拵立數量	總數											
			總數	白繭種	黃繭種	總數		上繭		玉繭		屑繭		
						數量	價額	數量	價額	數量	價額	數量	價額	
大正 13	56,809	212,125	119,926	92,199	1,412,283	10,178,362	1,283,871	9,865,267	104,055	267,740	24,357	45,355		
昭和 1	60,352	221,956	120,750	101,206	1,467,310	13,305,937	1,337,024	12,856,462	97,943	350,840	32,343	98,635		
" 2	61,802	229,443	109,810	119,633	1,767,011	12,823,711	1,620,788	12,443,552	109,701	290,762	36,522	89,397		
" 3	59,061	197,031	76,508	120,523	1,521,843	10,823,255	1,397,162	10,533,198	92,476	218,179	32,205	71,888		
" 4	65,267	249,811	88,049	161,762	1,889,161	13,959,386	1,742,286	13,614,036	104,475	242,030	42,400	103,320		
" 5	66,115	263,895	77,629	186,266	2,024,055	8,599,410	1,878,680	8,372,580	101,140	156,924	44,235	69,906		
" 6	63,029	245,157	637,393	1,814,186	1,936,725	6,017,298	1,824,101	5,862,808	73,838	112,589	33,786	42,001		
" 7	59,935	2,270,256	671,948	1,598,308	1,691,273	4,580,774	1,586,460	4,464,764	65,039	77,794	39,774	38,216		
" 8	60,686	2,477,330	671,872	1,805,458	1,743,954	11,559,658	1,642,857	11,281,483	57,505	164,278	43,592	113,897		
" 9	59,331	2,428,433	809,753	1,618,680	1,767,244	4,785,901	1,672,152	4,649,407	57,405	88,773	37,687	47,721		
桑名 名辨重	2,021	103,691	52,452	51,239	67,193	176,329	63,551	171,726	2,291	3,179	1,351	1,424		
鈴河 鹿島	4,619	204,780	65,866	138,914	152,517	416,282	143,034	402,162	5,515	8,807	3,968	5,313		
一飯多 志南氣	8,015	359,917	91,039	268,878	267,934	722,324	254,732	701,993	7,513	12,666	5,689	7,665		
度阿名 會山賀	4,913	166,195	34,538	131,657	125,809	343,242	120,565	335,005	3,363	5,533	1,881	2,704		
志北 摩婆	912	30,944	18,390	12,554	23,177	77,487	21,570	75,594	949	1,227	658	666		
津市 市田	43	1,890	38	1,852	1,516	4,179	1,454	4,087	28	55	34	37		
四日市 市田	52	1,991	1,958	33	1,612	4,441	1,464	4,277	81	97	67	67		
宇治 市田	27	1,344	476	868	883	2,318	833	2,240	26	42	24	36		
松阪 市田	149	7,353	6,401	952	4,378	11,659	4,198	11,300	106	226	74	133		
桑名 町町村	28	2,357	2,257	100	1,650	4,339	1,516	4,160	75	120	59	59		
桑西 部良村	396	22,404	10,033	12,371	11,739	30,449	11,187	29,789	343	470	209	190		
桑深 谷村	185	7,845	7,845	—	6,164	17,065	5,739	16,356	236	425	189	284		
野古 代濱村	138	5,592	500	5,092	3,780	9,534	3,612	9,421	117	82	51	31		
多七 度取村	220	12,250	2,400	9,850	8,076	20,344	7,840	20,032	161	257	75	55		
長木 島村	71	3,910	1,290	2,620	2,773	7,627	2,664	7,459	82	123	27	45		
伊曾 島村	105	3,150	3,150	—	2,250	5,603	1,800	5,220	336	269	114	114		
伊曾 島村	18	334	334	—	247	674	214	642	30	30	3	2		

二 (春蠶)

養蠶戶數	蠶種	拵立數量	總數													
			總數	白繭種	黃繭種	總數		上繭		玉繭		屑繭				
						數量	價額	數量	價額	數量	價額	數量	價額			
大正 13	761,753	5,504,434	671,053	5,271,829	73,291	196,380	17,409	36,225	650,530	4,673,928	612,818	4,593,438	30,764	71,360	6,948	9,130
昭和 1	798,884	8,845,527	700,736	8,492,752	79,314	306,754	18,834	56,021	681,588	7,912,498	638,117	7,771,065	35,089	124,470	8,382	16,963
" 2	743,813	6,566,054	658,225	6,258,842	63,912	234,168	21,676	73,044	723,497	6,739,883	678,799	6,597,620	34,031	116,672	10,667	25,591
" 3	537,130	3,753,555	472,136	3,584,460	48,992	125,866	16,002	43,229	984,713	7,069,700	925,026	6,948,728	43,484	92,313	16,203	28,659
" 4	612,575	4,433,088	540,333	4,245,112	52,931	133,191	19,311	54,785	1,276,586	9,526,298	1,201,953	9,368,924	51,544	108,839	23,089	48,535
" 5	547,815	2,266,662	486,401	2,160,578	42,901	72,679	18,513	33,405	1,476,240	6,332,748	1,392,279	6,212,002	58,239	84,245	25,722	36,501
" 6	493,080	1,484,893	452,034	1,424,374	28,046	41,847	13,000	18,672	1,443,645	4,532,505	1,372,067	4,438,434	50,792	70,742	20,786	23,329
" 7	497,092	1,324,476	459,614	1,278,431	23,398	29,817	14,080	16,228	1,194,181	3,256,298	1,126,846	3,186,333	41,641	47,977	25,694	21,938
" 8	469,233	3,093,522	435,771	2,995,655	20,242	58,913	13,225	38,954	1,274,716	8,466,136	1,207,086	8,285,828	37,263	105,365	30,367	74,943
" 9	581,934	1,641,776	542,441	1,580,453	24,380	40,473	15,113	20,850	1,165,310	3,144,125	1,129,711	3,068,954	33,025	48,300	22,574	26,871
桑名 名辨重	34,295	92,180	31,943	89,017	1,487	2,130	865	1,033	32,898	84,149	31,608	82,709	804	1,049	486	391
鈴河 鹿島	49,293	138,493	45,959	134,227	2,039	2,916	1,295	1,350	104,144	265,234	98,224	259,393	3,222	3,703	2,698	2,138
一飯多 志南氣	96,930	262,295	89,044	250,852	5,084	7,632	2,802	3,811	120,544	308,424	113,827	299,868	4,211	5,655	2,506	2,901
度阿名 會山賀	50,312	142,174	46,438	136,112	2,186	3,676	1,688	2,336	102,205	274,108	96,596	266,050	3,329	5,131	2,280	2,927
志北 摩婆	76,396	209,526	70,787	200,113	3,481	6,078	2,128	3,335	67,774	173,339	63,606	167,252	2,321	3,563	1,847	2,524
津市 市田	11,855	30,944	10,866	29,779	666	873	323	292	79,795	209,558	74,995	202,012	2,867	4,658	1,933	2,888
四日市 市田	70,033	200,586	65,884	193,896	2,257	4,064	1,892	2,626	197,901	521,738	188,848	508,097	5,256	8,602	3,797	5,039
宇治 市田	78,927	227,981	74,133	218,908	2,939	6,195	1,805	2,878	47,285	131,539	45,116	128,066	1,358	2,401	811	1,072
松阪 市田	41,871	120,072	39,451	115,788	1,653	3,101	767	1,133	56,800	152,421	54,171	148,412	1,563	2,562	1,066	1,447
桑名 町町村	24,789	72,601	23,339	70,231	891	1,557	509	813	101,020	270,641	97,176	264,774	2,472	3,976	1,372	1,891
桑西 部良村	1,124	3,247	1,072	3,204	30	31	22	12	123,639	336,263	120,083	332,116	2,336	3,072	1,220	1,075
桑深 谷村	13,696	38,380	12,995	37,610	375	418	326	352	113,116	300,566	108,783	295,681	2,330	2,795	2,003	2,090
野古 代濱村	12,836	43,298	11,874	42,081	638	818	374	399	10,291	34,189	9,696	33,513	311	409	284	267
多七 度取村	8,520	27,087	8,150	26,457	312	542	58	88	10,077	28,579	9,855	28,348	181	192	41	39
長木 島村	5,118	17,082	4,900	16,878	103	116	115	88	15,321	46,610	14,734	46,059	412	438	175	113
伊曾 島村	49	147	44	139	3	6	2	2	1,467	4,032	1,410	3,948	25	49	32	35
伊曾 島村	1,536	4,367	1,440	4,205	80	96	66	66	26	74	24	72	1	1	1	1
伊曾 島村	315	850	295	814	12	22	8	14	568	1,468	538	1,426	14	20	16	22
伊曾 島村	3,939	10,466	3,777	10,142	94	202	68	122	439	1,193	421	1,158	12	24	6	11
桑名 町町村	34,295	92,180	31,943	89,017	1,487	2,130	865	1,033	32,898	84,149	31,608	82,709	804	1,049	486	391
桑西 部良村	1,587	4,179	1,456	4,004	73	117	59	58	63	160	60	156	2	3	1	1
桑深 谷村	5,557	15,105	5,241	14,712	217	296	99	97	6,182	15,344	5,946	15,077	126	174	110	93
野古 代濱村	142	396	140	392	2	4	—	—	28	73	28	72	0	1	0	0
多七 度取村	6,164	17,065	5,739	16,356	236	425	189	234	—	—	—	—	—	—	—	—
長木 島村	3,776	8,024	2,605	7,750	88	149	83	125	1,699	4,477	1,615	4,357	57	82	27	38
伊曾 島村	7,963	21,219	7,451	20,490	289	462	223	267	—	—	—	—	—	—	—	—
野古 代濱村	326	832	302	815	18	13	6	4	3,454	8,702	3,310	8,606	99	69	45	27
多七 度取村	1,680	4,401	1,621	4,344	23	39	36	18	8,678	23,138	8,255	22,701	238	298	185	139
長木 島村	1,521	4,152	1,440	4,032	56	100	25	20	2,711	6,997						

養蠶戶數	蠶種 拵立 數量				繭							
	總數	白繭種	黃繭種	繭量	上		玉		層		繭量	價額
					數量	價額	數量	價額	數量	價額		
鈴鹿郡	4,619	204,780	65,866	138,914	152,517	416,282	143,034	402,162	5,515	8,807	3,968	5,313
龜山町	436	19,370	9,106	10,264	15,748	44,054	14,527	42,041	786	1,384	435	629
龜邊村	165	6,182	3,449	2,733	4,870	13,445	4,646	13,087	117	176	107	182
坂下村	233	9,363	1,754	7,609	7,173	19,317	6,824	18,778	160	255	189	284
坂加蓋	42	1,168	236	932	1,068	2,920	895	2,610	66	99	107	211
坂下生村	97	3,125	335	2,790	2,499	6,053	2,327	5,888	94	85	78	80
坂下生村	214	8,300	1,538	6,762	6,585	17,395	6,233	16,816	212	357	140	222
岡井庄	333	20,730	9,530	11,200	15,890	46,200	14,600	44,530	760	1,140	530	530
岡井村	320	16,050	1,400	14,650	11,710	32,400	11,235	31,654	335	536	140	210
岡井村	113	6,799	3,802	2,997	4,614	12,688	4,163	11,932	290	564	161	192
高津村	189	11,046	—	11,046	6,914	19,001	6,626	18,553	238	428	50	20
高津村	187	8,020	3,449	4,571	6,872	19,190	6,255	18,051	299	567	318	572
高津村	216	12,542	2,972	9,570	8,512	22,363	8,030	21,871	294	360	188	132
久問田村	316	16,410	3,380	13,030	10,863	28,735	10,256	27,856	393	662	214	217
久問田村	339	13,301	4,435	8,866	9,391	24,766	8,513	23,823	455	605	423	338
久問田村	317	15,007	3,682	11,325	11,212	30,256	10,654	29,289	334	563	224	404
庄内村	271	10,522	4,291	6,231	7,613	21,881	7,151	21,017	192	334	270	530
庄内村	280	9,315	4,563	4,752	7,330	19,573	7,105	19,351	135	182	90	40
野白村	249	9,494	2,598	6,896	7,237	17,640	6,810	16,867	174	329	253	444
野白村	252	8,036	5,346	2,690	6,416	18,405	6,184	18,148	181	181	51	76
河藝郡	4,544	208,679	110,292	98,387	144,170	382,865	134,393	367,365	5,802	9,641	3,975	5,859
白神一	167	8,657	5,711	2,946	5,064	13,865	4,781	13,378	171	306	112	181
白神一	14	510	197	313	348	876	333	854	12	19	3	3
白神一	120	5,367	5,367	—	3,883	11,134	3,485	10,455	281	562	117	117
稻天合	250	7,608	470	7,138	6,652	17,892	6,015	16,842	312	530	325	520
稻天合	196	8,780	8,780	—	5,860	16,637	5,557	16,115	222	400	81	122
稻天合	192	6,372	465	5,907	5,122	14,269	4,733	13,760	176	248	213	261
榮上豐	210	8,983	5,863	3,120	6,185	16,786	5,600	16,025	233	355	352	406
榮上豐	240	8,301	6,801	1,500	6,395	17,343	5,950	16,661	292	440	153	242
榮上豐	151	7,175	6,359	816	4,092	11,374	3,847	11,038	197	288	48	48
黒白栗	233	11,652	7,940	3,712	8,266	22,867	7,639	21,613	341	682	286	572
黒白栗	289	13,927	7,558	6,369	9,339	24,089	8,778	23,139	396	663	175	287
黒白栗	105	4,480	2,308	2,172	2,538	6,018	2,139	5,545	250	332	149	141
大高椋	252	12,398	8,106	4,292	9,560	26,425	8,740	25,052	339	508	481	865
大高椋	157	8,065	310	7,755	4,477	11,653	4,223	11,221	106	187	148	245
大高椋	231	8,549	4,358	4,191	6,584	17,550	6,164	16,984	344	500	76	66
明飯河	325	16,759	3,682	13,077	12,967	37,084	12,345	36,091	305	487	317	506
明飯河	240	7,367	2,646	4,721	5,601	13,329	5,030	12,416	418	669	153	244
明飯河	310	22,575	3,160	19,415	13,828	30,605	13,274	29,771	324	536	230	298
一箕玉若	298	12,090	11,792	298	8,507	23,112	7,876	22,023	408	766	223	323
一箕玉若	78	3,450	1,365	2,085	2,510	6,864	2,391	6,715	63	90	56	59
一箕玉若	303	14,984	9,251	5,733	9,709	24,857	9,295	24,248	298	471	116	138
一箕玉若	183	10,630	7,803	2,827	6,683	18,236	6,198	17,419	324	602	161	215

白		繭種						黃					
總數	價額	數量	價額	數量	價額	數量	價額	總數	價額	數量	價額	數量	價額
50,312	142,174	46,438	136,112	2,186	3,676	1,688	2,386	102,205	274,108	96,596	266,050	3,329	5,131
7,511	21,653	6,829	20,487	478	860	204	306	8,237	22,401	7,698	21,554	308	524
2,841	8,072	2,713	7,868	68	102	60	102	2,029	5,373	1,933	5,219	49	74
1,325	3,761	1,250	3,639	31	52	44	70	5,848	15,556	5,574	15,139	129	203
207	535	142	426	23	34	42	75	861	2,385	753	2,184	43	65
253	677	235	658	10	9	8	10	2,246	5,376	2,092	5,230	84	76
1,085	3,030	986	2,859	57	102	42	69	5,500	14,365	5,247	13,957	155	255
7,410	21,190	6,800	20,400	360	540	250	250	8,480	25,010	7,800	24,130	400	600
1,035	3,026	980	2,940	35	56	20	30	10,675	29,374	10,255	28,714	300	480
2,644	7,516	2,308	6,924	237	474	99	118	1,970	5,172	1,855	5,008	53	90
—	—	—	—	—	—	—	—	6,914	19,001	6,626	18,553	238	428
2,968	8,530	2,687	8,061	143	271	138	248	3,904	10,610	3,568	9,990	156	296
2,030	5,449	1,895	5,306	82	106	53	37	6,482	16,914	6,135	16,565	212	254
2,531	6,896	2,343	6,588	117	213	71	95	8,332	21,839	7,913	21,268	276	449
3,081	8,322	2,750	7,975	138	193	193	154	6,310	16,444	5,763	15,848	317	412
2,795	7,931	2,614	7,581	94	179	87	171	8,417	22,325	8,040	21,708	240	384
3,031	8,837	2,789	8,367	72	130	170	340	4,582	13,044	4,362	12,650	120	204
3,465	9,358	3,360	9,240	65	98	40	20	3,865	10,215	3,745	10,111	70	84
1,812	4,714	1,595	4,307	81	162	136	245	5,425	12,926	5,215	12,560	93	167
4,288	12,627	4,162	12,486	95	95	31	46	2,128	5,778	2,022	5,662	86	86
76,396	209,526	70,787	200,113	3,481	6,078	2,128	3,335	67,774	173,339	63,606	167,252	2,321	3,563
3,420	9,746	3,260	9,454	110	213	50	79	1,644	4,119	1,521	3,924	61	93
134	340	126	327	7	12	1	1	214	536	207	527	5	7
3,883	11,134	3,485	10,455	281	562	117	117	—	—	—	—	—	—
408	1,100	371	1,039	20	34	17	27	6,244	16,792	5,644	15,803	292	496
5,860	16,637	5,557	16,115	222	400	81	122	—	—	—	—	—	—
393	1,117	352	1,056	23	34	18	27	4,729	13,152	4,381	12,704	153	214
4,380	12,736	4,050	12,150	138	260	192	326	1,805	4,050	1,550	3,875	95	95
5,429	14,724	5,050	14,141	256	386	123	197	966	2,619	900	2,520	36	54
3,460	9,730	3,257	9,445	165	247	38	38	632	1,644	590	1,593	32	41
5,407	15,255	4,934	14,309	246	492	227	454	2,859	7,612	2,705	7,304	95	190
5,113	13,480	4,765	12,866	225	405	123	209	4,226	10,609	4,013	10,273	161	258
1,158	2,885	984	2,657	109	163	65	65	1,380	3,133	1,155	2,888	141	169
6,370	17,789	5,809	16,846	219	328	342	615	3,190	8,636	2,931	8,206	120	180
162	452	152	433	4	8	6	11	4,315	11,201	4,071	10,788	102	179
3,640	9,870	3,413	9,556	182	273	45	41	2,944	7,680	2,751	7,428	162	227
3,083	9,002	2,907	8,721	82	131	94	150	9,884	28,082	9,438	27,370	223	356
2,064	5,022	1,720	4,472	258	413	86	137	3,537					

29. 繭

養蠶戸數	蠶種採立數量				總數							
	總數	白繭種	黃繭種	繭種	上		玉		層		繭	
					數量	價額	數量	價額	數量	價額	數量	價額
安濃郡	2,829	118,125	14,693	103,432	91,650	240,502	85,861	231,791	3,533	5,531	2,256	3,180
藤水村	100	4,482	—	4,482	3,004	8,208	2,827	7,916	87	157	90	135
神戶村	190	8,700	—	8,700	5,590	15,494	5,393	15,100	142	284	55	110
安濃村	175	7,446	1,105	6,341	6,539	17,932	6,109	17,274	243	449	187	209
安濃村	162	6,450	—	6,450	5,255	14,855	4,922	14,273	86	163	247	419
片田村	236	9,900	2,340	7,560	8,157	21,905	7,920	21,687	190	190	47	28
高野村	160	7,560	1,597	5,963	6,216	16,443	5,997	16,034	139	264	80	145
長水村	153	5,607	822	4,785	3,904	10,683	3,720	10,350	96	182	88	151
長水村	268	6,142	1,080	5,062	5,837	16,310	5,562	15,760	167	334	108	216
草生村	249	9,552	4,143	5,409	7,985	17,872	6,936	17,223	652	522	397	127
安明村	214	11,690	—	11,690	7,416	18,253	6,786	16,965	345	690	285	598
安明村	211	9,320	1,500	7,820	6,525	16,053	6,195	15,488	235	470	95	95
安明村	232	11,526	776	10,750	8,763	22,123	8,040	20,966	370	557	353	600
安雲河村	297	11,999	1,080	10,919	10,360	28,028	9,856	27,217	311	501	193	310
安雲河村	104	4,566	250	4,316	4,170	11,271	3,762	10,581	395	671	13	19
安雲河村	78	3,185	—	3,185	1,929	5,072	1,836	4,957	75	97	18	18
一志郡	8,015	359,917	91,039	268,878	267,934	722,324	254,732	301,993	7,513	12,666	5,689	7,665
久香村	295	11,791	3,306	8,485	9,904	27,484	9,530	26,946	248	409	126	129
良園村	145	7,370	3,850	3,520	5,480	16,834	5,250	16,450	195	337	35	47
久香村	253	12,330	1,180	11,150	7,144	19,165	6,608	18,378	310	505	226	282
久香村	262	21,400	12,900	8,500	18,250	51,564	17,715	50,931	365	473	170	160
七瀬村	345	14,515	15	14,500	9,071	24,508	8,710	23,952	205	276	156	280
大井村	159	7,613	2,715	4,898	6,302	17,572	5,954	17,078	161	242	187	252
大井村	305	8,166	919	7,247	5,885	16,023	5,430	15,331	275	440	180	252
大井村	283	12,000	3,964	8,036	9,600	26,428	9,261	25,931	259	441	80	56
大井村	333	24,925	35	24,890	14,947	41,407	14,621	40,941	233	373	93	93
大井村	217	8,424	—	8,424	6,341	16,281	6,149	15,987	84	143	108	151
大井村	201	8,112	3,596	4,516	6,716	17,395	6,340	16,749	243	456	133	190
大井村	228	10,181	6,656	3,525	7,927	21,566	7,527	20,858	211	408	189	300
境家竹八村	73	2,380	480	1,900	1,981	5,786	1,933	5,720	31	52	17	14
境家竹八村	230	9,563	1,005	8,558	7,704	20,681	7,465	20,384	157	255	82	42
境家竹八村	185	6,644	957	5,687	4,651	12,336	4,474	12,047	120	197	57	92
境家竹八村	297	9,315	2,559	6,756	7,409	19,735	6,880	19,043	224	341	305	351
太伊八多村	196	6,540	4,880	1,660	4,141	10,427	3,692	9,854	139	198	310	375
太伊八多村	162	4,872	4,872	—	3,543	10,922	3,422	10,677	69	138	52	107
太伊八多村	155	3,810	600	3,210	2,353	6,438	2,279	6,320	62	102	12	16
太伊八多村	130	3,407	—	3,407	2,549	6,467	2,372	6,200	92	114	85	153
下宇波中村	172	4,220	1,485	2,735	3,633	9,060	3,197	8,676	104	177	332	207
下宇波中村	88	2,825	—	2,825	2,123	5,383	2,030	5,277	62	75	31	31
下宇波中村	351	15,645	—	15,645	11,722	25,594	11,361	24,994	293	493	68	102
下宇波中村	248	11,201	2,596	8,605	9,175	24,733	8,717	24,115	230	345	228	273
豐川高中村	271	16,246	950	15,296	12,469	33,308	11,958	32,498	369	668	142	142
豐川高中村	280	12,895	420	12,475	11,327	27,307	10,625	26,091	482	820	220	396
豐川高中村	186	6,637	1,012	5,625	5,178	13,847	4,246	12,139	364	728	568	980
豐川高中村	285	18,159	1,562	16,597	11,607	30,790	11,046	29,913	268	490	293	387
豐中阿米村	167	9,347	6,591	2,756	7,221	19,684	6,866	19,047	183	348	172	289
豐中阿米村	170	8,605	850	7,755	5,813	16,344	5,647	16,054	90	153	76	137
豐中阿米村	335	19,089	10,881	8,208	15,497	43,724	14,687	42,246	522	1,004	288	474
豐中阿米村	159	5,018	979	4,039	3,335	9,280	3,226	9,128	68	100	41	52
松天鶴村	36	1,670	600	1,070	875	2,404	806	2,337	47	56	22	11
松天鶴村	96	3,006	2,035	971	2,425	6,341	2,313	6,147	67	118	45	76
松天鶴村	143	5,723	—	5,723	3,434	9,275	3,180	8,904	159	238	95	133
小野江村	165	8,049	3,051	4,998	6,186	17,304	5,862	16,819	147	267	177	218
小野江村	262	10,929	3,538	7,391	7,881	22,086	7,509	21,468	142	261	230	357
小野江村	147	7,295	—	7,295	6,135	16,841	5,844	16,363	233	420	58	58

二 (春蠶) (續)

總數	白繭種				黃繭種										
	總數	上	玉	層	總數	上	玉	層							
									數量	價額	數量	價額	數量	價額	數量
11,855	30,944	10,866	29,779	666	873	323	292	79,795	209,558	74,995	202,012	2,867	4,658	1,933	2,888
—	—	—	—	—	—	—	—	3,004	8,208	2,827	7,916	87	157	90	135
—	—	—	—	—	—	—	—	5,590	15,494	5,393	15,100	142	284	55	110
942	2,701	845	2,535	62	124	35	42	5,597	15,231	5,264	14,739	181	325	152	167
—	—	—	—	—	—	—	—	5,255	14,855	4,922	14,273	86	163	247	419
1,959	5,137	1,872	5,055	75	75	12	7	6,198	16,768	6,048	16,632	115	115	35	21
1,473	3,757	1,379	3,572	62	130	32	55	4,743	12,686	4,618	12,462	77	134	48	90
509	1,491	478	1,434	16	30	15	27	3,395	9,192	3,242	8,916	80	152	73	124
977	2,888	934	2,802	25	50	18	36	4,860	13,422	4,628	12,958	142	284	90	180
3,378	7,846	2,881	7,491	330	297	167	58	4,607	10,026	4,055	9,732	322	225	230	69
740	1,823	705	1,763	25	50	10	10	7,416	18,253	6,786	16,965	345	690	285	598
679	1,778	628	1,695	33	52	18	31	5,785	14,230	5,490	13,725	210	420	85	85
947	2,785	904	2,712	28	48	15	25	9,413	25,243	8,952	24,505	283	453	178	285
251	738	240	720	10	17	1	1	3,919	10,533	3,522	9,851	335	654	12	18
—	—	—	—	—	—	—	—	1,929	5,072	1,835	4,957	75	97	18	18
70,033	200,586	65,884	193,896	2,257	4,064	1,892	2,626	197,901	521,738	188,848	508,097	5,256	8,602	3,797	5,039
2,714	7,747	2,622	7,604	60	108	32	35	7,190	19,737	6,903	19,342	188	301	94	94
2,920	9,295	2,800	9,100	100	175	20	20	2,560	7,539	2,450	7,350	95	162	15	27
844	2,750	708	2,478	80	160	56	112	6,300	16,415	5,900	15,900	230	345	170	170
10,670	31,448	10,335	31,005	215	323	120	120	7,580	20,116	7,380	19,926	150	150	50	40
11	30	11	30	—	—	—	—	9,060	24,478	8,699	23,922	205	276	156	280
2,209	6,365	2,036	6,108	82	131	91	127	4,093	11,206	3,918	10,970	79	111	96	125
692	1,995	637	1,911	35	56	20	28	5,193	14,028	4,793	13,420	240	394	160	224
3,171	8,678	3,010	8,428	136	232	25	18	6,429	17,750	6,251	17,503	123	209	55	38
—	—	—	—	—	—	—	—	14,926	41,349	14,602	40,886	232	371	92	92
2,902	8,245	2,768	7,998	10											

29. 蘭

養蠶戶數	蠶種拵立數量				總 數							
	總 數	白蠶種	黃蠶種	總 數	上 繭		玉 繭		屑 繭		繭	
					數量	價 額	數量	價 額	數量	價 額	數量	價 額
額 南 郡	4,657	171,094	107,025	64,069	126,212	359,520	119,249	346,974	4,347	8,596	2,616	3,950
楠 野 町	393	11,834	7,865	3,969	9,069	25,004	8,431	23,850	331	638	307	516
花 野 町	135	3,782	3,334	398	3,116	9,402	2,865	8,955	128	253	123	194
粥 見 町	526	21,625	10,150	11,475	17,837	50,952	17,181	49,799	345	680	311	473
港 村	85	2,548	993	1,550	1,989	6,298	1,867	6,089	94	181	28	28
松 尾 村	194	6,165	4,115	2,050	4,930	13,859	4,620	13,239	210	420	100	200
松 江 村	80	2,480	—	2,480	1,960	5,107	1,810	4,887	100	170	50	50
伊 勢 寺 村	291	13,447	8,778	4,669	9,590	31,409	8,894	29,980	542	1,149	154	280
大 河 內 村	125	3,989	2,136	1,853	2,502	7,160	2,264	6,797	138	263	100	100
茅 廣 江 村	203	7,720	6,279	1,441	5,877	16,162	5,578	15,628	191	391	108	143
大 石 村	315	8,690	2,470	6,220	6,927	18,880	6,566	18,328	245	460	116	92
宮 前 村	354	16,176	7,266	8,910	9,862	27,866	9,535	27,223	224	468	103	175
川 保 村	300	6,375	3,275	3,100	5,790	16,181	5,410	15,393	210	483	170	305
森 瀨 村	145	3,053	766	2,297	2,048	4,835	1,988	4,773	50	52	10	10
波 和 村	166	4,911	2,832	2,079	3,175	9,084	2,903	8,709	117	173	155	202
射 部 村	361	17,885	17,125	760	13,312	36,428	12,653	35,266	528	1,103	131	39
柳 田 村	214	10,289	7,885	2,404	7,438	21,076	7,200	20,712	140	246	98	118
柳 見 村	49	1,819	1,765	54	1,745	5,403	1,605	5,123	94	188	46	92
西 黒 部 村	228	7,085	1,190	5,895	5,181	14,524	4,806	13,935	224	342	151	247
機 殿 村	222	7,800	5,600	2,200	4,200	11,448	3,950	10,947	134	275	116	226
漕 代 村	266	13,411	13,146	265	9,664	28,442	9,123	27,321	302	661	239	460
多 氣 郡	3,817	129,217	56,245	72,972	98,671	272,493	93,622	264,200	3,216	5,663	1,833	2,630
相 可 町	197	6,638	3,345	3,293	5,380	14,670	5,060	14,133	245	457	75	80
大 淀 町	312	16,257	2,279	13,978	12,025	32,738	11,412	31,755	337	557	276	426
東 黒 部 村	164	6,000	4,500	1,500	5,160	14,481	4,847	13,926	120	248	193	307
下 御 村	308	12,802	8,609	4,193	7,666	21,670	7,134	20,657	354	693	178	320
上 御 村	334	10,726	5,103	5,618	7,287	18,908	6,595	17,934	266	301	426	673
明 星 村	133	3,404	604	2,800	3,114	8,286	3,025	8,198	46	66	43	22
齊 宮 村	351	12,643	8,794	3,849	10,827	30,572	10,500	29,971	268	483	59	118
西 外 村	134	4,830	2,150	2,680	3,375	8,553	3,140	8,247	155	233	80	73
佐 奈 田 村	184	5,004	820	4,184	4,238	12,676	4,093	12,410	90	154	55	112
津 田 村	175	8,484	4,854	3,630	6,673	19,250	6,460	18,882	128	249	85	119
丹 生 村	107	4,795	1,665	3,130	3,553	10,071	3,447	9,896	44	75	62	100
五 ヶ 谷 村	510	10,910	7,090	3,820	7,704	20,660	6,874	19,113	717	1,434	113	113
川 派 村	176	7,728	4,158	3,570	6,341	18,234	6,187	17,989	106	212	48	33
三 瀨 村	285	7,589	1,520	6,069	6,854	19,751	6,633	19,420	150	258	71	73
萩 原 村	269	7,204	674	6,530	5,143	13,241	5,030	13,105	69	90	44	46
領 内 村	110	2,775	75	2,700	2,393	6,172	2,265	6,034	106	127	22	11
大 杉 谷 村	68	1,428	—	1,428	938	2,560	920	2,530	15	26	3	4

二 (春 蠶) (續)

白 繭				種 繭				黃 繭				種 繭			
總 數	上 繭	玉 繭	屑 繭	總 數	上 繭	玉 繭	屑 繭	總 數	上 繭	玉 繭	屑 繭	總 數	上 繭	玉 繭	屑 繭
78,927	227,981	74,133	218,908	2,989	6,195	1,805	2,878	47,285	131,539	45,116	128,066	1,358	2,401	811	1,072
5,927	16,681	5,431	15,750	251	502	245	429	3,142	8,323	3,000	8,100	80	136	62	87
2,765	7,770	2,540	7,362	117	235	108	173	351	1,632	325	1,593	11	18	15	21
8,791	26,011	8,463	25,389	139	320	189	302	9,046	24,941	8,718	24,410	206	360	122	171
709	1,855	664	1,758	35	78	10	19	1,280	4,443	1,203	4,331	59	103	18	9
3,290	9,311	3,035	8,801	174	348	81	162	1,640	4,548	1,585	4,438	36	72	19	38
—	—	—	—	—	—	—	—	1,960	5,107	1,810	4,887	100	170	50	50
6,336	20,823	5,846	19,809	383	819	105	195	3,254	10,586	3,046	10,171	159	330	49	85
1,305	3,802	1,183	3,608	72	144	50	50	1,197	3,358	1,081	3,189	66	119	50	50
4,804	13,238	4,523	12,727	180	374	101	137	1,073	2,924	1,055	2,901	11	17	7	6
1,951	5,485	1,810	5,249	95	190	46	46	4,976	13,395	4,756	13,079	150	270	70	46
4,151	12,330	4,008	12,024	102	224	41	82	5,711	15,536	5,527	15,199	122	244	62	93
2,870	8,435	2,620	7,860	150	375	100	200	2,920	7,746	2,790	7,533	60	108	70	105
510	1,356	491	1,339	14	12	5	5	1,538	3,479	1,497	3,434	36	40	5	5
1,899	5,346	1,678	5,034	99	148	122	164	1,276	3,738	1,225	3,675	18	25	33	38
12,818	35,211	12,177	34,096	513	1,077	128	38	494	1,217	476	1,190	15	26	3	1
5,678	16,264	5,520	16,008	110	198	48	58	1,760	4,812	1,680	4,704	30	48	50	60
1,699	5,272	1,562	4,998	92	184	45	90	46	131	43	125	2	4	1	2
917	2,508	797	2,311	64	102	56	95	4,264	12,016	4,009	11,624	160	240	95	152
3,010	8,286	2,820	7,896	102	214	88	176	1,190	3,162	1,130	3,051	32	61	28	50
9,497	27,997	8,963	26,889	297	651	237	457	167	445	160	432	5	10	2	3
41,871	120,072	39,451	115,788	1,653	3,101	767	1,183	56,800	152,421	54,171	148,412	1,563	2,562	1,066	1,447
2,567	7,194	2,357	6,835	160	304	50	55	2,813	7,476	2,703	7,298	85	153	25	25
1,637	4,726	1,488	4,464	89	160	60	102	10,388	28,012	9,924	27,291	248	397	216	324
3,887	11,039	3,651	10,661	90	194	146	234	1,273	3,392	1,196	3,265	30	54	47	73
5,058	14,757	4,649	13,947	279	558	140	252	2,598	6,913	2,485	6,710	75	135	38	68
3,223	8,794	3,053	8,548	86	103	84	143	4,064	10,114	3,542	9,386	180	198	342	530
333	884	305	854	15	23	13	7	2,781	7,402	2,720	7,344	31	43	30	15
7,600	21,724	7,302	21,176	242	436	56	112	3,227	8,848	3,198	8,795	26	47	3	6
1,510	4,366	1,410	4,230	75	113	25	23	1,865	4,187	1,730	4,017	80	120	55	50
686	2,154	653	2,090	18	32	15	32	3,552	10,522	3,440	10,320	72	122	40	80
4,101	12,145	3,968	11,904	91	182	42	59	2,572	7,105	2,492	6,978	37	67	43	60
1,160	3,444	1,110	3,352	11	22	39	70	2,393	6,627	2,337	6,544	33	53	23	30
5,174	14,315	4,727	13,471	397	794	50	50	2,530	6,345	2,147	5,642	320	640	63	63
3,387	10,075	3,327	9,981	40	80	20	14	2,954	8,159	2,860	8,008	66	132	28	19
979	2,960	926	2,870	42	77	11	13	5,875	16,791	5,707	16,550	108	181	60	60
486	1,255	460	1,223	12	16	14	16	4,657	11,986	4,570	11,882	57	74		

29. 蘭

養蠶戶數	蠶種 掛立 數量				總 數							
	總 數	白蠶種	黃蠶種	總 數	上 繭		玉 繭		層 繭		繭	
					數量	價 額	數量	價 額	數量	價 額	數量	價 額
度 會 郡	4,913	166,195	34,538	131,657	125,809	343,242	120,565	335,005	3,363	5,533	1,881	2,704
神 社 町	8	171	—	171	87	190	73	175	9	11	5	4
大 津 町	24	270	270	—	260	661	236	637	24	24	—	—
田 二 見	57	2,145	680	1,465	1,313	3,445	1,098	3,036	173	346	42	63
小 宮 沼	157	5,706	—	5,706	4,955	12,791	4,850	12,610	28	42	77	139
小 宮 沼	303	10,368	1,000	9,368	8,890	24,663	8,604	24,214	165	304	121	145
濱 御 豐	115	4,859	2,590	2,269	2,576	6,761	2,473	6,593	64	104	39	64
濱 御 豐	129	5,030	1,050	3,980	3,984	10,609	3,723	10,203	173	279	88	127
濱 御 豐	130	3,738	—	3,738	3,102	7,792	3,014	7,656	48	69	40	67
濱 御 豐	8	291	—	291	179	410	163	391	11	16	5	3
濱 御 豐	18	320	170	150	250	596	246	592	2	2	2	2
濱 御 豐	116	4,289	1,168	3,121	3,668	9,451	3,280	8,904	318	477	70	70
濱 御 豐	307	9,626	3,018	6,608	6,763	22,235	6,504	21,859	214	290	45	86
有 外 田	154	8,818	300	8,518	6,240	16,584	6,005	16,226	157	240	78	118
有 外 田	318	12,400	2,500	9,900	11,800	31,194	11,322	30,487	282	423	196	279
有 外 田	313	14,330	3,080	11,250	9,576	25,748	9,293	25,281	135	230	148	237
有 外 田	320	23,329	6,515	16,814	17,323	48,350	16,312	46,335	673	1,432	333	583
內 城 田	309	11,048	3,642	7,406	6,338	17,161	6,107	16,877	140	178	91	106
內 中 七	189	5,219	2,233	2,986	3,806	10,324	3,709	10,153	56	108	41	58
內 中 七	295	6,555	1,691	4,864	6,046	16,277	5,894	16,089	90	126	62	62
內 中 七	263	4,465	1,068	3,397	4,367	10,830	4,184	10,534	105	174	78	122
柏 大 島	198	1,800	—	1,800	1,460	3,552	1,330	3,450	70	100	10	2
柏 大 島	150	3,141	—	3,141	2,512	6,700	2,450	6,615	42	55	20	30
柏 大 島	140	4,000	800	3,200	2,796	8,259	2,700	8,155	43	43	53	61
柏 大 島	137	3,045	—	3,045	2,435	6,452	2,381	6,429	31	16	23	7
鴨 中 一	205	4,732	100	4,632	3,184	8,516	3,124	8,456	33	33	27	27
鴨 中 一	87	3,411	912	2,499	2,594	7,924	2,547	7,871	27	32	20	21
鴨 中 一	152	4,894	270	4,624	3,425	9,083	3,279	8,870	120	180	26	33
小 穗 南	97	2,891	254	2,637	1,916	4,945	1,881	4,891	24	36	11	18
小 穗 南	49	1,700	—	1,700	1,160	2,951	1,060	2,809	45	63	55	79
小 穗 南	47	1,040	260	780	629	1,820	594	1,782	14	20	21	18
五 宿 神	63	1,069	102	967	914	2,519	859	2,427	28	43	27	44
五 宿 神	12	105	—	105	113	326	107	321	4	4	2	1
五 宿 神	43	1,390	815	575	1,148	4,123	1,113	4,072	15	23	20	28
阿 山 郡	3,909	162,141	1,800	160,341	124,763	339,510	121,155	335,320	2,366	3,103	1,242	1,087
上 小 城	112	4,331	—	4,331	3,291	8,450	3,127	8,286	99	99	65	65
上 小 城	77	3,405	—	3,405	2,869	7,969	2,810	7,868	42	73	17	28
上 小 城	114	3,933	—	3,933	2,027	5,378	1,927	5,299	47	53	32	32
上 小 城	184	12,227	292	11,935	8,427	22,910	8,180	22,505	170	289	77	116
長 島 新	193	9,682	—	9,682	8,648	23,901	8,423	23,584	175	297	50	20
長 島 新	322	13,644	—	13,644	10,974	30,297	10,617	29,940	208	233	149	124
長 島 新	335	17,834	—	17,834	14,530	40,123	14,260	39,928	190	171	80	24
長 島 新	109	3,370	—	3,370	2,755	7,310	2,660	7,082	65	98	30	30
三 府 中	125	5,275	—	5,275	3,791	10,955	3,689	10,833	71	85	31	37
三 府 中	235	10,325	—	10,325	7,395	20,158	7,021	19,659	232	371	142	128
三 府 中	203	9,660	—	9,660	6,147	16,686	5,989	16,469	119	178	39	39
三 府 中	162	7,630	450	7,180	4,978	13,821	4,820	13,569	123	209	35	43
玉 柄 東	83	1,230	280	950	944	3,127	912	3,101	20	20	12	6
玉 柄 東	184	7,925	—	7,925	5,876	16,146	5,643	15,913	84	84	149	149
玉 柄 東	182	3,900	—	3,900	4,034	10,111	3,953	9,982	50	80	31	49
西 壬 山	173	5,374	463	4,911	3,769	10,345	3,660	10,248	86	86	23	11
西 壬 山	244	9,231	—	9,231	7,694	21,229	7,520	21,056	69	89	105	84
西 壬 山	443	18,392	—	18,392	14,375	38,318	14,053	37,943	264	317	58	58
希 阿 友	78	2,465	315	2,150	1,931	5,177	1,874	5,153	32	16	25	8
希 阿 友	166	6,200	—	6,200	5,023	13,071	4,884	12,943	116	116	23	12
希 阿 友	185	6,108	—	6,108	5,285	14,028	5,133	13,859	104	145	48	24

二 (春 蠶) (續)

白 繭		種 繭				黃 繭				種 繭					
總 數	價 額	上 繭	玉 繭	層 繭	總 數	價 額	上 繭	玉 繭	層 繭	總 數	價 額	上 繭	玉 繭	層 繭	
															數量
24,789	72,601	23,389	70,231	891	1,557	509	813	101,020	270,641	97,176	264,774	2,472	3,976	1,372	1,891
—	—	—	—	—	—	—	—	87	190	73	175	9	11	5	4
260	661	236	637	24	24	—	—	—	—	—	—	—	—	—	—
450	1,219	360	1,044	80	160	10	15	863	2,226	738	1,992	93	186	32	48
—	—	—	—	—	—	—	—	4,955	12,791	4,850	12,610	28	42	77	139
668	1,932	613	1,839	34	68	21	25	8,222	22,731	7,991	22,375	131	236	100	120
1,373	3,910	1,316	3,816	34	56	23	38	1,203	2,851	1,157	2,777	30	48	16	26
794	2,256	756	2,192	25	42	13	22	3,190	8,353	2,967	8,011	148	237	75	105
—	—	—	—	—	—	—	—	3,102	7,792	3,014	7,656	48	69	40	67
—	—	—	—	—	—	—	—	179	410	163	391	11	16	5	3
134	332	132	330	1	1	1	1	116	264	114	262	1	1	1	1
999	2,685	863	2,499	100	150	36	36	2,669	6,766	2,417	6,405	218	327	34	34
2,120	7,158	1,983	6,940	112	168	25	50	4,643	15,077	4,521	14,919	102	122	20	36
228	615	213	588	12	22	3	5	6,012	15,969	5,792	15,638	145	218	75	113
2,050	5,834	1,937	5,617	31	52	82	165	9,750	25,360	9,385	24,870	251	376	114	114
2,045	5,628	1,965	5,496	38	65	42	67	7,531	20,120	7,328	19,785	97	165	106	170
4,720	13,657	4,421	13,041	198	435	101	181	12,603	34,693	11,891	33,294	475	997	237	402
2,016	5,694	1,922	5,575	62	81	32	39	4,322	11,467	4,185	11,302	78	97	59	68
1,471	4,083	1,436	4,021	20	40	15	22	2,335	6,241	2,273	6,137	36	68	26	36
1,539	4,247	1,500	4,200	21	29	18	18	4,507	12,030	4,394	11,889	69	97	44	44
1,101	3,000	1,029	2,860	43	82	29	58	3,266	7,830	3,155	7,674	62	92	49	64
—	—	—	—	—	—	—	—	1,460	3,552	1,380	3,450	70	100	10	2
—	—	—	—	—	—	—	—	2,512	6,700	2,450	6,615	42	55	20	30
572	1,727	550	1,705	10	10	12	12	2,224	6,532	2,150	6,450	33	33	41	49
—	—	—	—	—	—	—	—	2,435	6,452	2,331	6,429	31	16	23	7
75	215	70	210	3	3	2	2	3,109	8,301	3,054	8,246	30	30	25	25
799	3,402	786	3,380												

29. 繭

名 實 郡	養蠶戶數	蠶種獨立數量		總 數								
		總 數	白繭種	黃繭種	總 數		上 繭		玉 繭		屑 繭	
					數量	價 額	數量	價 額	數量	價 額	數量	價 額
	3,627	177,391	17,858	159,533	126,812	338,946	121,778	333,291	2,705	3,213	2,329	2,442
名 實 郡	53	4,015	—	4,015	2,566	6,847	2,391	6,695	61	61	114	91
張 保 町	139	5,875	3,915	1,960	5,130	13,744	4,980	13,588	75	78	75	78
持 村	145	6,940	—	6,940	5,859	15,385	5,649	15,175	115	130	95	80
蘆 原 村	174	6,382	52	6,330	5,062	13,969	4,913	13,764	100	151	49	54
生 川 村	300	15,448	223	15,220	9,807	25,751	9,365	25,309	234	234	208	208
瀧 村	253	17,009	—	17,009	11,212	30,090	10,897	29,644	120	192	195	254
箕 曲 村	167	10,200	—	10,200	5,480	14,436	5,180	13,986	200	300	100	150
比 奈 知 村	227	8,821	2,218	6,603	6,315	16,902	6,129	16,646	106	127	80	129
國 津 村	166	5,225	416	4,809	4,090	10,502	3,920	10,268	130	194	40	40
花 垣 村	326	16,675	1,520	15,155	12,305	33,083	11,752	32,414	254	334	299	335
古 山 村	183	6,692	2,455	4,237	5,259	14,213	5,043	13,979	145	163	71	71
猪 田 村	262	18,694	837	17,857	11,807	31,468	11,373	31,023	238	245	196	200
依 那 古 村	216	8,495	574	7,921	7,809	22,081	7,519	21,851	223	204	67	26
比 自 岐 村	117	5,746	—	5,746	4,056	10,699	3,922	10,525	94	122	40	52
神 戶 村	266	12,311	—	12,311	7,660	20,900	7,323	20,504	117	176	220	220
美 波 多 村	220	9,970	370	9,600	7,876	20,966	7,675	20,808	148	136	53	22
上 津 村	164	9,128	3,335	5,793	7,292	20,167	6,901	19,811	174	149	217	207
種 生 村	157	6,866	1,938	4,928	4,711	11,632	4,425	11,288	114	162	172	182
矢 持 村	92	2,899	—	2,899	2,516	6,111	2,421	6,013	57	55	38	43
志 摩 郡	912	30,944	18,390	12,554	23,177	77,487	21,570	75,594	949	1,227	658	666
鳥 羽 町	3	65	—	65	51	120	43	116	2	2	6	2
濱 手 村	57	1,462	545	917	1,308	5,140	1,255	5,068	48	66	5	4
坂 村	3	32	—	32	33	77	31	76	1	0	1	1
加 茂 村	142	3,675	877	2,798	3,064	8,532	2,906	8,231	115	230	43	21
鏡 浦 村	3	41	21	20	31	75	27	71	2	2	2	2
長 岡 村	139	3,531	1,880	1,701	2,693	7,614	2,486	7,453	118	94	79	62
的 矢 村	3	40	—	40	29	74	28	73	1	1	—	—
國 府 部 村	54	3,225	1,485	1,740	1,962	7,842	1,832	7,698	70	84	60	60
磯 村	278	5,077	3,092	1,985	5,209	17,826	4,775	17,312	269	352	165	162
鴨 方 村	24	1,011	439	572	751	2,784	694	2,699	25	40	32	45
神 明 村	20	800	100	700	642	3,679	585	3,588	5	8	52	83
立 村	68	4,630	4,050	580	2,148	8,755	2,038	8,539	45	68	65	98
甲 賀 村	50	1,650	750	900	960	2,760	900	2,700	60	60	—	—
志 島 村	13	552	356	196	529	1,550	512	1,536	7	6	10	8
畔 村	7	308	—	308	216	538	208	530	3	3	5	5
名 田 村	1	37	37	—	44	126	40	120	2	3	2	3
船 越 村	4	141	141	—	145	394	126	378	11	10	8	6
布 田 村	8	220	220	—	187	507	158	479	24	24	5	4
和 具 村	14	602	602	—	483	1,429	436	1,352	9	9	38	68
越 賀 座 村	6	3,175	3,175	—	2,079	5,936	1,937	5,811	62	93	80	32
御 村	15	620	620	—	623	1,729	553	1,659	70	70	—	—

二 (春 蠶) (續)

名 實 郡	養蠶戶數	白 繭		上 繭		玉 繭		屑 繭		黃 繭		上 繭		玉 繭		屑 繭		
		總 數	價 額	數量	價 額	數量	價 額	數量	價 額	數量	價 額	數量	價 額	數量	價 額	數量	價 額	
																		數量
		13,696	38,380	12,995	37,610	375	418	326	352	113,116	300,566	108,783	295,681	2,330	2,795	2,003	2,090	
名 實 郡	53	4,015	—	4,015	2,566	6,847	2,391	6,695	61	61	114	91	2,391	6,695	61	61	114	91
張 保 町	139	5,875	3,915	1,960	5,130	13,744	4,980	13,588	75	78	75	78	1,780	4,628	27	32	27	32
持 村	145	6,940	—	6,940	5,859	15,385	5,649	15,175	115	130	95	80	5,649	15,175	115	130	95	80
蘆 原 村	174	6,382	52	6,330	5,062	13,969	4,913	13,764	100	151	49	54	4,874	13,647	97	146	48	53
生 川 村	300	15,448	223	15,220	9,807	25,751	9,365	25,309	234	234	208	208	9,241	24,950	231	231	206	206
瀧 村	253	17,009	—	17,009	11,212	30,090	10,897	29,644	120	192	195	254	10,897	29,644	120	192	195	254
箕 曲 村	167	10,200	—	10,200	5,480	14,436	5,180	13,986	200	300	100	150	5,480	14,436	5,180	13,986	200	300
比 奈 知 村	227	8,821	2,218	6,603	6,315	16,902	6,129	16,646	106	127	80	129	4,632	12,131	4,511	11,954	70	91
國 津 村	166	5,225	416	4,809	4,090	10,502	3,920	10,268	130	194	40	40	3,690	9,407	3,537	9,196	117	175
花 垣 村	326	16,675	1,520	15,155	12,305	33,083	11,752	32,414	254	334	299	335	11,236	29,963	10,728	29,357	227	296
古 山 村	183	6,692	2,455	4,237	5,259	14,213	5,043	13,979	145	163	71	71	3,361	8,863	3,226	8,710	92	110
猪 田 村	262	18,694	837	17,857	11,807	31,468	11,373	31,023	238	245	196	200	11,391	30,060	10,931	29,650	222	222
依 那 古 村	216	8,495	574	7,921	7,809	22,081	7,519	21,851	223	204	67	26	7,305	20,653	7,054	20,456	193	174
比 自 岐 村	117	5,746	—	5,746	4,056	10,699	3,922	10,525	94	122	40	52	4,056	10,699	3,922	10,525	94	122
神 戶 村	266	12,311	—	12,311	7,660	20,900	7,323	20,504	117	176	220	220	7,660	20,900	7,323	20,504	117	176
美 波 多 村	220	9,970	370	9,600	7,876	20,966	7,675	20,808	148	136	53	22	7,580	20,099	7,390	19,953	140	126
上 津 村	164	9,128	3,335	5,793	7,292	20,167	6,901	19,811	174	149	217	207	4,627	12,628	4,459	12,485	75	60
種 生 村	157	6,866	1,938	4,928	4,711	11,632	4,425	11,288	114	162	172	182	3,414	8,369	3,219	8,153	75	96
矢 持 村	92	2,899	—	2,899	2,516	6,111	2,421	6,013	57	55	38	43	2,516	6,111	2,421	6,013	57	55
志 摩 郡	912	30,944	18,390	12,554	23,177	77,487	21,570	75,594	949	1,227	658	666	10,291	34,189	9,696	33,513	311	409
鳥 羽 町	3	65	—	65	51	120	43	116	2	2	6	2	51	120	43	116	2	2
濱 手 村	57	1,462	545	917	1,308	5,140	1,255	5,068	48	66	5	4	825	3,197	802	3,168	22	27
坂 村	3	32	—	32	33	77	31	76	1	0	1	1	33	77	31	76	1	0
加 茂 村	142	3,675	877	2,798	3,064	8,532	2,906	8,231	115	230	43	21	2,284	6,262	2,182	6,109	68	136
鏡 浦 村	3	41	21	20	31	75	27	71	2	2	2	2	15	35	13	33	1	1
長 岡 村	139	3,531	1,880	1,701	2,693	7,614	2,486	7,453	118	94	79	62	1,278	3,613	1,178	3,534	24	19
的 矢 村	3	40	—	40	29	74	28	73	1	1	—	—	29	74	28	73	1	1
國 府 部 村	54	3,225	1,485	1,740	1,962	7,842	1,832	7,698	70	84	60	60	1,167	4,690	1,098	4,614	33	40
磯 村	278	5,077	3,092	1,985	5,209	17,826	4,775	17,312	269	352	165	162	2,110	6,434	1,955	6,291	93	103
鴨 方 村	24	1,011	439	572	751	2,784	694	2,699	25	40	32	45	412	1,535	382	1,490		

29. 蘭

養蠶戶數	蠶種 播立 數量				總 數							
	總 數	白繭種	黃繭種	繭 數	上 繭		玉 繭		層 繭		繭 數	
					數量	價 額	數量	價 額	數量	價 額	數量	價 額
北 牟 婁 郡	882	27,845	11,732	16,113	18,597	55,666	18,005	54,805	493	734	99	127
尾引長	36	1,581	80	1,501	640	1,833	629	1,820	7	8	4	5
鷺本島	44	818	168	650	804	3,172	763	3,107	38	64	3	1
町町	21	964	795	169	748	2,007	724	1,984	22	22	2	1
相九船	122	2,400	1,550	850	1,918	5,065	1,869	5,012	46	51	3	2
賀鬼津	8	88	88	—	84	236	80	280	4	6	—	—
町村	142	4,015	1,335	2,680	2,666	7,606	2,600	7,535	60	64	6	7
須桂三	10	160	160	—	107	433	97	410	10	23	—	—
賀城野	10	326	71	255	201	685	185	669	13	13	3	3
利瀨	154	4,005	3,840	165	2,966	10,453	2,812	10,178	139	263	15	12
赤二錦	174	6,933	1,495	5,438	3,822	10,485	3,750	10,413	37	37	35	35
羽郷	125	4,478	458	4,020	3,225	8,787	3,156	8,712	68	74	1	1
町村	36	2,077	1,692	385	1,416	4,854	1,340	4,685	49	109	27	60
南 牟 婁 郡	1,526	26,682	6,690	19,992	20,439	63,692	19,634	62,937	515	554	290	201
木阿北	1	10	—	10	9	28	9	28	—	—	—	—
本和	135	2,043	843	1,200	1,985	8,670	1,967	8,655	12	12	6	3
町町	37	414	173	241	308	1,196	293	1,181	13	13	2	2
南荒新	175	1,471	660	811	1,291	5,154	1,245	5,091	24	36	22	27
輪坂	27	450	—	450	359	1,264	306	1,230	28	24	25	10
內村	37	552	221	331	347	1,317	325	1,300	7	11	15	6
有神市	147	3,933	—	3,933	2,828	8,031	2,740	7,948	56	67	32	16
志山	119	1,683	551	1,132	1,502	4,907	1,426	4,848	18	18	58	41
町村	200	4,010	—	4,010	3,716	9,842	3,591	9,696	120	144	5	2
井田	72	1,995	1,078	917	992	3,480	886	3,401	54	54	52	25
殿船	36	1,050	1,050	—	848	2,750	823	2,716	15	24	10	10
御	79	1,477	585	892	963	2,892	950	2,879	13	13	—	—
相尾上	63	1,058	1,013	45	939	2,381	901	2,343	22	22	16	16
野呂	70	820	—	820	569	2,232	553	2,212	11	14	5	6
谷志	71	1,980	—	1,980	1,176	2,961	1,116	2,901	40	40	20	20
入西神	85	1,456	516	940	977	2,477	960	2,462	11	7	6	8
鹿山	24	390	—	390	251	566	241	554	10	12	—	—
川	43	650	—	650	507	1,214	478	1,195	24	17	5	2
五飛	40	410	—	410	357	994	324	972	29	20	4	2
郷島	65	830	—	830	515	1,336	500	1,325	8	6	7	5

二 (春 蠶) (續)

白 繭		種				黃 繭				種										
總 數	價 額	上 繭	繭 數	價 額	玉 繭	繭 數	價 額	層 繭	繭 數	價 額	總 數	上 繭	繭 數	價 額	玉 繭	繭 數	價 額	層 繭	繭 數	價 額
8,520	27,087	8,150	26,457	312	542	58	88	10,077	28,579	9,855	28,348	181	192	41	39					
24	70	22	66	1	2	1	2	616	1,763	607	1,754	6	6	3	3					
189	731	168	685	20	46	1	0	615	2,441	595	2,422	18	18	2	1					
636	1,707	619	1,690	16	16	1	1	112	300	105	294	6	6	1	0					
1,225	3,243	1,187	3,206	36	36	2	1	693	1,822	652	1,806	10	15	1	1					
84	286	80	280	4	6	—	—	—	—	—	—	—	—	—	—					
867	2,671	844	2,643	20	24	3	4	1,799	4,935	1,756	4,892	40	40	3	3					
107	433	97	410	10	23	—	—	—	—	—	—	—	—	—	—					
41	110	39	108	2	2	—	—	160	575	146	561	11	11	3	3					
2,841	10,117	2,690	9,845	136	260	15	12	125	336	122	333	3	3	—	—					
921	2,542	901	2,522	12	12	8	8	2,901	7,943	2,849	7,891	25	25	27	27					
287	793	280	784	7	9	—	—	2,938	7,994	2,876	7,923	61	65	1	1					
1,298	4,384	1,223	4,218	48	106	27	60	118	470	117	467	1	3	—	—					
5,118	17,082	4,900	16,878	103	116	115	88	15,321	46,610	14,734	46,059	412	438	175	113					
—	—	—	—	—	—	—	—	9	28	9	28	—	—	—	—					
756	3,295	747	3,287	7	7	2	1	1,229	5,375	1,220	5,368	5	5	4	2					
131	507	124	500	6	6	1	1	177	689	169	681	7	7	1	1					
558	2,227	538	2,200	10	15	10	12	733	2,927	707	2,891	14	21	12	15					
—	—	—	—	—	—	—	—	359	1,264	306	1,230	28	24	25	10					
117	445	110	440	2	3	5	2	230	872	215	860	5	8	10	4					
—	—	—	—	—	—	—	—	2,828	8,031	2,740	7,948	56	67	32	16					
542	1,703	490	1,666	2	2	50	35	960	3,204	936	3,182	16	16	8	6					
—	—	—	—	—	—	—	—	3,716	9,842	3,591	9,696	120	144	5	2					
520	1,902	467	1,860	32	32	21	10	472	1,578	419	1,541	22	22	31	15					
848	2,750	823	2,716	15	24	10	10	—	—	—	—	—	—	—	—					
387	1,080	383	1,076	4	4	—	—	576	1,812	567	1,803	9	9	—	—					
914	2,319	878	2,283	21	21	15	15	25	62	23	60	1	1	1	1					
—	—	—	—	—	—	—	—	569	2,232	553	2,212	11	14	5	6					
—	—	—	—	—	—	—	—	1,176	2,961	1,116	2,901	40	40	20	20					
534	854	340	850	4	2	1	2	632	1,623	620	1,612	7	5	5	6					
—	—	—	—	—	—	—	—	251	566	241	554	10	12	—	—					
—	—	—	—	—	—	—	—	507	1,214	478	1,195	24	17	5	2					
—	—	—	—	—	—	—	—	357	994	324	972	29	20	4	2					
—	—	—	—	—	—	—	—	515	1,336	500	1,325	8	6	7	5					

30. 繭

年	養蠶戶數	夏										秋										
		蠶種		蠶種		蠶種		蠶種		蠶種		蠶種		蠶種		蠶種		蠶種		蠶種		
		總數	白繭種	黃繭種	總數	上繭	繭	玉繭	繭	繭	繭	繭	繭	繭	繭	繭	繭	繭	繭	繭	繭	
大正 13	59,514	2,896,040	2,894,034	2,006	1,401,720	12,450,594	1,214,012	11,895,930	151,757	482,771	35,951	71,893	1,400,646	12,441,981								
14	63,179	3,336,853	3,334,284	2,569	1,570,495	14,776,513	1,342,653	14,054,804	179,842	599,412	48,000	122,297	1,569,268	14,765,251								
昭和 1	63,436	3,342,000	3,340,650	1,350	1,591,092	11,339,215	1,356,949	10,701,339	180,013	509,811	54,130	128,065	1,590,401	11,334,261								
2	65,438	3,477,497	3,475,772	1,725	1,702,442	7,580,729	1,448,621	7,200,734	195,360	300,217	58,461	79,778	1,701,361	7,575,980								
3	66,924	3,625,547	3,621,966	3,581	1,675,051	8,868,145	1,412,842	8,409,118	190,965	344,021	71,244	115,006	1,672,949	8,857,688								
4	66,609	3,407,803	3,396,272	11,801	1,896,223	11,160,769	1,613,863	10,602,482	218,411	431,046	63,949	127,241	1,889,452	11,119,362								
5	64,390	2,972,972	2,964,394	8,578	1,803,199	3,392,308	1,539,987	3,175,530	203,547	176,407	59,665	40,371	1,797,524	3,378,722								
6	61,484	2,635,104	2,631,513	3,591	1,542,857	4,483,730	1,326,512	4,195,736	165,181	232,014	51,164	55,980	1,540,732	4,476,445								
7	60,715	2,643,675	2,640,297	3,378	1,539,606	7,340,359	1,328,605	6,926,058	159,355	324,856	51,664	89,445	1,537,753	7,330,510								
8	62,139	3,081,117	3,074,181	6,936	1,776,513	7,908,807	1,571,697	7,503,661	149,326	302,960	55,490	102,186	1,772,516	7,888,958								
9	57,775	2,614,106	2,611,465	2,641	1,399,309	3,575,313	1,245,422	3,348,407	104,768	167,654	49,119	59,252	1,397,659	3,571,146								
職員	1,930	97,661	97,661	—	49,160	121,258	44,511	115,250	3,105	4,473	1,544	1,535	49,160	121,258								
名辨重	5,757	244,910	242,810	2,100	132,806	340,310	118,700	322,247	10,096	14,612	4,010	3,451	131,481	336,948								
鈴河	6,865	342,159	342,159	—	162,928	393,100	145,663	370,119	11,757	17,172	5,508	5,809	162,928	393,100								
安	4,535	199,285	199,285	—	114,491	305,701	100,691	284,278	9,743	16,327	4,057	5,096	114,491	305,701								
志南	3,934	163,644	163,644	—	76,824	194,463	67,289	179,018	5,909	10,261	3,626	5,184	76,824	194,463								
氣	2,775	111,037	111,037	—	53,793	139,406	46,672	127,357	4,598	8,544	2,523	3,505	53,793	139,406								
會山	7,851	365,350	365,206	144	199,742	518,691	176,897	482,618	15,536	26,798	7,309	9,275	199,668	518,515								
度阿	4,867	225,154	225,102	52	131,116	351,074	116,741	326,430	9,850	18,427	4,525	6,217	131,079	350,993								
名賀	3,915	135,729	135,729	—	77,755	205,429	68,799	190,446	6,012	10,785	2,944	4,198	77,755	205,429								
摩	4,774	209,759	209,759	—	108,713	289,060	96,716	269,414	8,254	14,193	3,743	5,453	108,713	289,060								
市市	3,753	173,818	173,783	35	93,800	226,586	84,156	215,171	6,969	8,903	2,675	2,512	93,797	226,577								
市市	3,837	266,277	266,277	—	156,458	384,025	140,712	365,295	10,219	12,949	5,527	5,781	156,458	384,025								
摩	845	22,969	22,838	131	13,798	33,918	12,478	32,185	962	1,368	358	365	13,711	33,659								
市市	844	29,515	29,515	—	13,474	34,916	12,391	33,337	761	1,293	322	286	13,474	34,916								
市市	1,058	15,779	15,779	—	8,427	21,795	7,745	21,008	502	628	180	159	8,427	21,795								
市市	36	1,765	1,755	10	958	2,276	766	1,955	152	281	40	40	955	2,267								
市市	22	820	820	—	449	939	408	896	22	24	19	19	449	939								
市市	31	881	712	169	563	1,299	530	1,246	19	27	14	16	442	1,018								
市市	146	7,594	7,594	—	4,054	11,077	3,557	10,137	302	589	195	351	4,054	11,077								
桑名	1,930	97,661	97,661	—	49,160	121,258	44,511	115,250	3,105	4,473	1,544	1,535	49,160	121,258								
町町	28	2,469	2,469	—	1,061	2,421	917	2,293	56	84	88	44	1,061	2,421								
城南	291	20,704	20,704	—	9,009	21,325	7,893	19,722	633	960	483	643	9,009	21,325								
村	4	100	100	—	55	126	51	122	2	2	2	2	55	126								
深	191	8,361	8,361	—	5,325	12,715	4,727	12,007	424	560	174	148	5,325	12,715								
谷	163	6,954	6,954	—	3,995	9,744	3,572	9,177	268	412	155	155	3,995	9,744								
村	225	10,099	10,099	—	4,949	12,515	4,349	11,568	464	795	136	152	4,949	12,515								
代	139	4,495	4,495	—	2,827	6,469	2,517	6,091	262	328	48	50	2,827	6,469								
古	214	13,141	13,141	—	7,954	19,044	7,429	18,529	348	394	177	121	7,954	19,044								
古	160	7,030	7,030	—	4,320	11,784	4,100	11,480	200	300	20	4	4,320	11,784								
多	220	12,169	12,169	—	5,215	14,737	4,967	14,410	149	268	99	59	5,215	14,737								
七	68	2,610	2,610	—	1,168	2,823	1,043	2,716	90	90	35	17	1,168	2,823								
村	71	3,361	3,361	—	1,574	3,749	1,422	3,555	84	126	68	68	1,574	3,749								
長	71	3,448	3,448	—	953	2,178	875	2,076	53	64	25	38	953	2,178								
木	70	2,520	2,520	—	662	1,412	567	1,304	63	76	32	32	662	1,412								
伊	15	200	200	—	93	216	82	200	9	14	2	2	93	216								

三

(夏秋蠶及春夏秋蠶合計)

年	養蠶戶數	夏										秋										春夏秋蠶合計										
		蠶種		蠶種		蠶種		蠶種		蠶種		蠶種		蠶種		蠶種		蠶種		蠶種		蠶種		養蠶戶數	蠶種立數量	收繭量	價額					
		總數	白繭種	黃繭種	總數	上繭	繭	玉繭	繭	繭	繭	繭	繭	繭	繭	繭	繭	繭	繭	繭	繭											
大正 13	59,514	2,896,040	2,894,034	2,006	1,401,720	12,450,594	1,214,012	11,895,930	151,757	482,771	35,951	71,893	1,400,646	12,441,981	1,213,012	11,887,446	151,689	482,647	35,945	71,888	1,074	8,613	1,000	8,494	68	124	6	5	62,872	4,884,712	2,814,003	22,628,956
14	63,179	3,336,853	3,334,284	2,569	1,570,495	14,776,513	1,342,653	14,054,804	179,842	599,412	48,000	122,297	1,569,268	14,765,251	1,341,561	14,043,775	179,722	599,186	47,985	122,290	1,227	11,262	1,092	11,029	120	226	15	7	66,209	5,327,156	3,050,967	31,534,538
昭和 1	63,436	3,342,000	3,340,650	1,350	1,591,092	11,339,215	1,356,949	10,701,339	180,013	509,811	54,130	128,065	1,590,401	11,334,261	1,356,349	10,696,594	179,949	509,641	54,103	128,026	691	4,954	600	4,745	64	170	27	39	66,293	5,422,837	3,058,402	24,645,152
2	65,438	3,477,497	3,475,772	1,725	1,702,442	7,580,729	1,448,621	7,200,734	195,360	300,217	58,461	79,778	1,701,361	7,575,980	1,447,687																	

30. 蕎 麥

郡 村 名	養蠶 戸数	夏				秋								白	
		蠶種播立数量		總		上		玉		層		總		數	
		總 數	白繭種	數量	價 額	數量	價 額	數量	價 額	數量	價 額	數量	價 額	數量	價 額
鈴 鹿 郡	4,535	199,285	199,285	114,491	305,701	100,691	284,278	9,743	16,327	4,057	5,096	114,491	305,701		
龜 山 町	392	18,200	18,200	11,134	31,089	9,282	27,846	1,392	2,645	460	598	11,134	31,089		
邊 町	166	6,764	6,764	3,023	7,733	2,544	6,996	280	451	199	286	3,023	7,733		
神 邊 村	222	10,292	10,292	4,391	11,347	3,881	10,550	283	475	227	322	4,391	11,347		
坂 下 村	39	912	912	719	1,965	582	1,717	52	78	85	170	719	1,965		
加 大 村	97	1,600	1,600	984	2,681	928	2,598	36	65	20	18	984	2,681		
畫 生 村	186	5,270	5,270	3,293	8,929	2,769	7,975	376	688	148	266	3,293	8,929		
國 府 村	388	18,120	18,120	10,572	32,262	9,382	30,022	1,050	2,100	140	140	10,572	32,262		
井 田 村	290	2,950	2,950	7,243	15,273	6,475	14,245	518	778	250	250	7,243	15,273		
庄 野 村	112	8,049	8,049	3,652	9,537	3,167	8,867	284	369	201	301	3,652	9,537		
高 津 村	170	13,500	13,500	6,820	21,210	6,580	20,898	200	300	40	12	6,820	21,210		
牧 田 村	187	9,391	9,391	5,365	14,840	4,759	13,801	437	786	169	253	5,365	14,840		
石 藥 師 村	205	11,250	11,250	6,056	12,482	5,220	11,484	515	773	321	225	6,056	12,482		
久 間 村	337	17,011	17,011	8,370	20,457	7,062	18,688	940	1,375	368	394	8,370	20,457		
深 伊 村	353	17,045	17,045	8,425	21,448	6,922	19,382	1,125	1,688	378	378	8,425	21,448		
椿 村	332	14,794	14,794	8,367	22,504	7,283	20,757	806	1,386	278	361	8,367	22,504		
庄 内 村	295	14,267	14,267	7,383	18,701	6,420	17,334	706	1,059	257	308	7,383	18,701		
川 崎 村	276	14,500	14,500	8,326	23,607	7,975	23,128	191	287	160	192	8,326	23,607		
野 登 村	240	11,350	11,350	7,928	22,726	7,350	21,660	352	704	226	362	7,928	22,726		
白 川 村	248	4,020	4,020	2,440	6,910	2,110	6,330	200	320	130	260	2,440	6,910		
河 懸 郡	3,934	163,644	163,644	76,824	194,463	67,289	179,018	5,909	10,261	3,626	5,184	76,824	194,463		
白 子 町	105	6,210	6,210	1,919	3,771	1,630	3,423	167	237	122	111	1,919	3,771		
神 戶 町	7	160	160	43	112	39	105	3	6	1	1	43	112		
一 身 田 町	120	2,805	2,805	1,810	4,742	1,575	4,410	180	288	55	44	1,810	4,742		
稻 生 村	240	9,500	9,500	5,450	16,825	4,750	15,250	450	1,075	250	500	5,450	16,825		
天 名 川 村	186	6,734	6,734	4,335	10,636	3,885	9,907	280	448	170	281	4,335	10,636		
合 川 村	172	5,469	5,469	3,028	8,260	2,483	7,424	415	602	130	234	3,028	8,260		
榮 上 村	169	4,691	4,691	2,694	6,351	2,383	5,892	179	309	132	150	2,694	6,351		
豐 野 村	236	10,360	10,360	4,933	12,460	4,385	11,613	369	588	184	259	4,933	12,460		
栗 田 村	150	5,489	5,489	2,941	7,313	2,605	6,773	197	374	139	166	2,941	7,313		
黒 田 村	184	6,448	6,448	3,239	9,290	2,899	8,697	207	393	133	200	3,239	9,290		
白 塚 村	221	9,882	9,882	5,118	11,006	4,480	10,125	401	610	237	271	5,118	11,006		
栗 塚 村	103	4,104	4,104	2,035	5,296	1,710	4,959	235	329	90	8	2,035	5,296		
大 里 村	247	10,411	10,411	5,641	13,576	4,914	12,305	384	716	343	555	5,641	13,576		
高 野 村	137	6,731	6,731	2,834	7,744	2,491	7,109	179	340	164	295	2,834	7,744		
椋 本 村	227	11,894	11,894	5,658	15,187	5,220	14,616	293	440	145	131	5,658	15,187		
明 飯 村	307	14,120	14,120	7,137	20,324	6,356	19,068	426	724	355	532	7,137	20,324		
河 野 村	240	10,920	10,920	2,827	6,880	2,340	6,084	287	516	200	280	2,827	6,880		
野 曲 村	249	17,916	17,916	7,790	18,137	6,898	16,555	612	1,162	280	420	7,790	18,137		
一 宮 村	207	6,584	6,584	2,101	5,236	1,871	4,907	138	206	92	123	2,101	5,236		
箕 田 村	20	465	465	232	407	220	396	6	6	6	5	232	407		
玉 垣 村	262	5,960	5,960	2,893	6,422	2,358	5,476	210	410	315	536	2,893	6,422		
若 松 村	140	6,791	6,791	2,161	4,488	1,787	3,924	291	482	83	82	2,161	4,488		

三

(夏秋蠶及春夏秋蠶合計)

(續)

郡 村 名	養蠶 戸数	蠶 種												春 夏 秋 蠶 合 計			
		上		繭		玉		層		繭		繭		蠶種播立数量	收蠶量	價 額	
		數量	價 額	數量	價 額	數量	價 額	數量	價 額	數量	價 額	數量	價 額				
鈴 鹿 郡	4,535	100,691	284,278	9,743	16,327	4,057	5,096	114,491	305,701					4,860	404,065	267,008	721,983
龜 山 町	392	9,282	27,846	1,392	2,645	460	598	11,134	31,089					440	37,570	26,882	75,143
邊 町	166	2,544	6,996	280	451	199	286	3,023	7,733					171	12,946	7,993	21,178
神 邊 村	222	3,881	10,550	283	475	227	322	4,391	11,347					238	19,655	11,564	30,664
坂 下 村	39	582	1,717	52	78	85	170	719	1,965					42	2,080	1,787	4,885
加 大 村	97	928	2,598	36	65	20	18	984	2,681					97	4,725	3,483	8,734
畫 生 村	186	2,769	7,975	376	688	148	266	3,293	8,929					216	13,570	9,878	26,324
國 府 村	388	9,382	30,022	1,050	2,100	140	140	10,572	32,262					388	38,850	26,462	78,462
井 田 村	290	6,475	14,245	518	778	250	250	7,243	15,273					320	19,000	18,953	47,673
庄 野 村	112	3,167	8,867	284	369	201	301	3,652	9,537					115	14,848	8,266	22,225
高 津 村	170	6,580	20,898	200	300	40	12	6,820	21,210					189	24,546	13,734	40,211
牧 田 村	187	4,759	13,801	437	786	169	253	5,365	14,840					187	17,411	12,237	34,030
石 藥 師 村	205	5,220	11,484	515	773	321	225	6,056	12,482					223	23,792	14,568	34,845
久 間 村	337	7,062	18,688	940	1,375	368	394	8,370	20,457					337	33,421	19,233	49,192
深 伊 村	353	6,922	19,382	1,125	1,688	378	378	8,425	21,448					372	30,346	17,816	46,214
椿 村	332	7,283	20,757	806	1,386	278	361	8,367	22,504					334	29,801	19,579	52,760
庄 内 村	295	6,420	17,334	706	1,059	257	308	7,383	18,701					295	24,789	14,996	40,582
川 崎 村	276	7,975	23,128	191	287	160	192	8,326	23,607					352	23,815	15,656	43,180
野 登 村	240	7,350	21,660	352	704	226	362	7,928	22,726					276	20,844	15,165	40,366
白 川 村	248	2,110	6,330	200	320	130	260	2,440	6,910					268	12,056	8,856	25,315
河 懸 郡	3,934	67,289	179,018	5,909	10,261	3,626	5,184	76,824	194,463					4,577	372,323	220,994	577,328
白 子 町	105	1,630	3,423	167	237	122	111	1,919	3,771					167	14,867	6,983	17,636
神 戶 町	7	39	105	3	6	1	1	43	112					14	670	391	988
一 身 田 町	120	1,575	4,410	180	288	55	44	1,810	4,742					120	8,172	5,693	15,876
稻 生 村	240	4,750	15,250	450	1,075	250	500	5,450	16,825					250	17,108	12,102	34,717
天 名 川 村	186	3,885	9,907	280	448	170	281	4,335	10,636					196	15,514		

30. 蘭

養蠶戶數	夏				秋								白			
	總數	白繭種	黃繭種	繭種總數	總數		上繭		中繭		下繭		總數			
					數量	價額	數量	價額	數量	價額	數量	價額	數量	價額		
安 濃 郡	2,775	111,037	111,037	—	53,793	139,406	46,672	127,357	4,598	8,544	2,523	3,505	53,793	139,406		
藤神安藤	100	4,435	4,435	—	2,030	4,867	1,730	4,357	194	353	106	157	2,030	4,867		
水戸東村	153	3,078	3,078	—	1,407	3,143	1,268	2,941	76	120	63	82	1,407	3,143		
片高長片	175	6,358	6,358	—	3,502	9,341	3,100	8,680	259	518	143	143	3,502	9,341		
田宮野水	162	6,590	6,590	—	3,649	9,755	3,021	8,731	256	448	372	576	3,649	9,755		
草村安明	241	7,400	7,400	—	3,692	9,621	3,400	9,320	222	266	70	35	3,692	9,621		
生主合	160	12,047	12,047	—	3,822	10,509	3,445	9,885	289	515	88	109	3,822	10,509		
西院	160	4,752	4,752	—	2,470	7,052	2,195	6,585	135	243	140	224	2,470	7,052		
林内	310	8,027	8,027	—	4,998	13,309	4,298	12,034	450	900	250	375	4,998	13,309		
安濃郡	237	8,493	8,493	—	5,049	12,297	4,468	11,348	311	544	270	405	5,049	12,297		
西院	200	15,485	15,485	—	8,015	22,487	6,475	19,425	940	2,162	600	900	8,015	22,487		
林内	215	9,400	9,400	—	3,970	11,470	3,650	10,950	250	450	70	70	3,970	11,470		
安濃郡	235	8,716	8,716	—	3,883	8,242	3,333	7,332	400	640	150	270	3,883	8,242		
西院	295	14,387	14,387	—	6,382	15,027	5,482	13,662	750	1,275	150	90	6,382	15,027		
林内	102	1,400	1,400	—	616	1,525	546	1,420	38	65	32	40	616	1,525		
安濃郡	30	469	469	—	308	761	261	687	28	45	19	29	308	761		

(夏秋及春夏秋合計)

(續)

養蠶戶數	種												春夏秋合計					
	上繭			中繭			下繭			總數			養蠶戶數	蠶種總數	收蠶量	價額		
	數量	價額	數量	價額	數量	價額	數量	價額	數量	價額	數量	價額						
安 濃 郡	46,672	127,357	4,598	8,544	2,523	3,505	—	—	—	—	—	—	—	—	2,918	229,162	145,443	379,908
藤神安藤	1,730	4,357	194	353	106	157	—	—	—	—	—	—	—	—	100	8,917	5,034	13,075
水戸東村	1,268	2,941	76	120	63	82	—	—	—	—	—	—	—	—	190	11,778	6,997	18,637
片高長片	3,100	8,680	259	518	143	143	—	—	—	—	—	—	—	—	175	13,804	10,041	27,273
田宮野水	3,021	8,731	256	448	372	576	—	—	—	—	—	—	—	—	183	13,040	8,904	24,610
草村安明	3,400	9,320	222	266	70	35	—	—	—	—	—	—	—	—	241	17,300	11,849	31,526
生主合	3,445	9,885	289	515	88	109	—	—	—	—	—	—	—	—	160	19,607	10,038	26,952
西院	2,195	6,585	135	243	140	224	—	—	—	—	—	—	—	—	160	10,359	6,374	17,735
林内	4,298	12,034	450	900	250	375	—	—	—	—	—	—	—	—	310	14,169	10,835	29,619
安濃郡	4,468	11,348	311	544	270	405	—	—	—	—	—	—	—	—	252	18,045	13,034	30,169
西院	6,475	19,425	940	2,162	600	900	—	—	—	—	—	—	—	—	214	27,175	15,431	40,740
林内	3,650	10,950	250	450	70	70	—	—	—	—	—	—	—	—	215	18,720	10,495	27,523
安濃郡	3,333	7,332	400	640	150	270	—	—	—	—	—	—	—	—	235	20,242	12,646	30,365
西院	5,482	13,662	750	1,275	150	90	—	—	—	—	—	—	—	—	297	26,386	16,742	43,055
林内	546	1,420	38	65	32	40	—	—	—	—	—	—	—	—	108	5,966	4,786	12,796
安濃郡	261	687	28	45	19	29	—	—	—	—	—	—	—	—	78	3,654	2,237	5,833

養蠶戶數	總數	白繭種	黃繭種	繭種總數	總數	上繭	中繭	下繭	總數	養蠶戶數	蠶種總數	收蠶量	價額	
一 志 郡	7,651	365,350	365,206	144	199,742	518,691	176,897	482,618	15,536	26,798	7,309	9,275	199,668	518,515
久香桃戸	273	9,650	9,650	—	4,025	11,450	3,520	10,560	385	770	120	120	4,025	11,450
居良園木	143	5,000	5,000	—	2,500	7,212	2,325	6,975	125	187	50	50	2,500	7,212
七稻神大	256	15,500	15,500	—	6,400	17,619	5,184	15,552	960	1,632	256	435	6,400	17,619
栗原三	264	22,955	22,955	—	11,060	32,424	10,265	30,795	642	1,476	153	153	11,060	32,424
大川俊八	343	14,000	14,000	—	6,386	19,350	5,780	18,207	433	866	173	277	6,386	19,350
井口	153	10,975	10,975	—	5,486	14,456	5,179	13,983	143	243	164	230	5,486	14,456
城原知	287	7,313	7,313	—	5,229	15,154	4,654	13,962	365	730	210	462	5,229	15,154
大伊八多	262	14,864	14,720	144	6,698	18,102	5,948	17,236	622	762	128	104	6,624	17,926
下宇波中	333	18,990	18,990	—	11,300	28,115	10,150	26,390	850	1,275	300	450	11,300	28,115
川郷	209	8,037	8,037	—	5,628	13,997	5,138	13,218	342	567	148	212	5,628	13,997
地合岡川	200	5,850	5,850	—	3,289	7,154	2,828	6,504	322	580	139	70	3,289	7,154
豊川高中	245	8,000	8,000	—	5,805	13,570	5,010	12,775	483	483	312	312	5,805	13,570
豊中阿米	70	2,800	2,800	—	1,485	3,415	1,310	3,170	137	219	38	26	1,485	3,415
之庄	231	10,380	10,380	—	6,537	15,605	5,970	14,784	442	758	125	63	6,537	15,605
松ヶ崎	188	9,470	9,470	—	3,791	8,861	3,392	8,310	282	392	117	159	3,791	8,861
野出屋	305	14,883	14,883	—	7,333	16,117	6,394	14,843	594	900	345	374	7,333	16,117
小雲高	210	5,600	5,600	—	4,250	9,055	3,500	8,050	350	525	400	480	4,250	9,055
野出屋	152	7,712	7,712	—	4,518	11,497	4,121	10,789	314	542	83	166	4,518	11,497
野出屋	183	7,590	7,590	—	4,364	10,334	4,024	9,794	309	494	31	46	4,364	10,334
野出屋	149	5,240	5,240	—	2,976	6,522	2,599	5,980	233	348	144	194	2,976	6,522
野出屋	176	3,062	3,062	—	1,837	5,457	1,632	5,059	164	328	41	70	1,837	5,457
野出屋	120	3,950	3,950	—	2,083	5,076	1,975	4,938	59	89	49	49	2,083	5,076
野出屋	312	11,155	11,155	—	6,800	17,777	6,077	16,469	477	901	246	407	6,800	17,777
野出屋	243	11,445	11,445	—	7,149	20,091	6,190	18,446	549	1,071	410	574	7,149	20,091
野出屋	271	10,180	10,180	—	5,925	16,165	4,923	14,474	818	1,562	184	129	5,925	16,165
野出屋	280	14,345	14,345	—	8,221	22,051	7,459	20,886	448	851	314	314	8,221	22,051
野出屋	182	8,269	8,269	—	4,924	12,658	3,961	11,091	685	1,233	278	334	4,924	12,658
野出屋	278	20,163	20,163	—	12,732	34,662	10,830	31,948	1,068	1,922	834	792	12,732	34,662
野出屋	167	9,790	9,790	—	5,375	13,028	4,751	11,988	408	738	216	302	5,375	13,028
野出屋	158	7,199	7,199	—	4,600	11,647	4,106	10,881	329	543	165	223	4,600	11,647
野出屋	325	25,727	25,727	—	13,634	35,498	12,168	32,932	1,001	1,712	465	854	13,634	35,498
野出屋	159	6,100	6,100	—	2,610	5,802	2,379	5,471	168	268	63	63	2,610	5,802
野出屋	35	3,020	3,020	—	1,279	3,462	1,035	3,105	192	326	52	31	1,279	3,462
野出屋	58	1,593	1,593	—	927	1,880	820	1,743	78	100	29	37	927	1,880
野出屋	78	2,320	2,320	—	1,416	4,347	1,276	4,083	89	178	51	86	1,416	4,347
野出屋	156	8,460	8,460	—	4,454	11,433	3,968	10,654	276	465	210	314	4,454	11,433
野出屋	230	9,323	9,323	—	4,502	11,200	3,987	10,366	270	540	245	294	4,502	11,200
野出屋	147	4,440												

30. 繭

養蠶戸数	夏										秋				白	
	總数	繭種立数量		繭種	總数		上	繭種		繭種	繭種	繭種	繭種	繭種	繭種	
		繭種	繭種		繭種	繭種		繭種	繭種							繭種
額南郡	4,867	225,154	225,102	52	131,116	351,074	116,741	32,430	9,855	18,427	4,525	6,217	131,079	350,993		
柿野町	395	11,061	11,061	—	6,401	18,100	5,699	17,097	435	683	267	320	6,401	18,100		
花野町	135	7,025	7,025	—	4,159	10,847	3,520	9,574	460	910	179	363	4,159	10,847		
粥見町	553	24,870	24,870	—	13,301	36,213	11,265	32,627	1,536	2,936	500	650	13,301	36,213		
港松村	80	2,390	2,390	—	1,411	3,475	1,188	3,185	127	213	96	77	1,411	3,475		
尾江村	225	11,050	11,050	—	5,512	13,749	4,839	12,531	508	838	165	330	5,512	13,749		
松尾江村	92	3,942	3,942	—	2,119	5,312	1,848	4,871	193	374	78	67	2,119	5,312		
伊勢寺村	314	15,924	15,924	—	10,007	26,146	8,927	24,102	526	1,241	554	803	10,007	26,146		
茅河内村	117	5,000	5,000	—	2,870	8,282	2,550	7,650	190	437	130	195	2,870	8,282		
廣江村	277	14,850	14,850	—	7,986	23,564	7,222	22,027	572	1,115	192	422	7,986	23,564		
大石村	319	9,030	9,060	—	5,034	12,934	4,418	11,928	488	898	128	128	5,034	12,934		
宮前村	331	23,237	23,237	—	12,815	35,800	11,557	33,742	786	1,353	472	705	12,815	35,800		
川前村	300	15,000	15,000	—	9,800	28,037	9,430	27,347	320	640	50	50	9,800	28,037		
森波村	145	4,812	4,760	52	3,122	7,342	2,790	6,846	246	330	86	116	3,085	7,261		
瀨和村	184	8,933	8,933	—	5,274	13,704	4,678	12,620	296	591	300	493	5,274	13,704		
射和村	370	17,538	17,538	—	12,144	33,488	11,036	31,452	1,002	2,004	106	32	12,144	33,488		
柳朝田村	214	15,320	15,320	—	9,808	25,961	8,272	23,989	996	1,594	540	378	9,808	25,961		
西黒部村	49	2,575	2,575	—	1,458	4,150	1,320	3,894	118	224	20	32	1,458	4,150		
黒部村	237	6,750	6,750	—	4,335	10,311	3,795	9,487	357	607	183	217	4,335	10,311		
機代村	222	7,800	7,800	—	3,508	9,067	3,120	8,112	240	600	148	355	3,508	9,067		
清代村	258	17,997	17,997	—	10,052	24,592	9,267	23,299	454	809	331	484	10,052	24,592		
多氣郡	3,915	135,729	135,729	—	77,755	205,429	68,799	190,446	6,012	10,785	2,944	4,198	77,755	205,429		
相可町	191	6,100	6,100	—	4,079	11,579	3,796	11,008	227	454	56	117	4,079	11,579		
大淀町	315	11,492	11,492	—	6,303	17,715	5,746	16,663	321	642	241	410	6,303	17,715		
東黒部村	144	8,570	8,570	—	4,035	9,540	3,534	8,691	328	612	173	237	4,035	9,540		
下御絲村	309	12,120	12,120	—	5,893	15,964	5,333	14,932	268	536	292	496	5,893	15,964		
上明星村	334	12,218	12,218	—	7,209	17,122	6,549	16,045	452	723	208	354	7,209	17,122		
明星村	107	2,031	2,031	—	1,715	3,795	1,600	3,680	85	85	30	30	1,715	3,795		
齋宮村	358	12,200	12,200	—	7,393	19,215	6,710	17,982	603	1,145	80	88	7,393	19,215		
西外宮村	120	3,000	3,000	—	1,965	5,119	1,744	4,883	180	216	41	20	1,965	5,119		
佐奈田村	142	3,178	3,178	—	1,626	4,273	1,462	3,947	129	270	35	56	1,626	4,273		
津田村	175	7,500	7,500	—	6,622	17,998	5,600	16,240	450	900	572	858	6,622	17,998		
丹生村	121	9,722	9,722	—	4,926	10,932	4,294	10,017	313	532	319	333	4,294	10,932		
五ヶ谷村	455	9,936	9,936	—	7,405	18,728	6,020	16,856	975	1,462	410	410	7,405	18,728		
川添村	310	11,500	11,500	—	5,152	15,798	4,622	14,790	358	716	172	292	5,152	15,798		
三瀬谷村	306	11,686	11,686	—	5,896	17,689	5,206	16,400	508	1,016	182	273	5,896	17,689		
萩原村	307	8,925	8,925	—	4,619	12,363	3,980	11,183	519	1,012	120	168	4,619	12,363		
領内村	124	3,571	3,571	—	1,897	4,852	1,679	4,533	210	315	8	4	1,897	4,852		
大杉谷村	97	1,980	1,980	—	1,015	2,747	924	2,596	86	149	5	2	1,015	2,747		

三

(夏秋蠶及春夏秋蠶合計)

(續)

蠶														春夏秋蠶合計			
上		繭		玉		繭		層		繭		繭		養蠶戸数	蠶種立数量	收蠶量	價額
数量	價額	数量	價額	数量	價額	数量	價額	数量	價額	数量	價額	数量	價額				
116,708	326,354	9,848	18,424	4,523	6,215	37	81	33	76	2	3	2	2	4,912	396,248	257,328	710,594
5,699	17,097	435	683	267	320	—	—	—	—	—	—	—	—	401	22,895	15,470	43,104
3,520	9,574	460	910	179	363	—	—	—	—	—	—	—	—	135	10,807	7,275	20,249
11,265	32,627	1,536	2,936	500	650	—	—	—	—	—	—	—	—	553	46,495	31,138	87,165
1,188	3,185	127	213	96	77	—	—	—	—	—	—	—	—	90	4,938	3,400	9,773
4,839	12,581	508	838	165	330	—	—	—	—	—	—	—	—	225	17,215	10,442	27,608
1,848	4,871	193	374	78	67	—	—	—	—	—	—	—	—	92	6,422	4,079	10,419
8,927	24,102	526	1,241	554	803	—	—	—	—	—	—	—	—	314	9,371	19,597	57,555
2,550	7,650	190	437	130	195	—	—	—	—	—	—	—	—	125	8,989	5,372	15,442
7,222	22,027	572	1,115	192	422	—	—	—	—	—	—	—	—	277	22,570	13,863	39,726
4,418	11,928	488	878	128	128	—	—	—	—	—	—	—	—	319	17,770	11,961	31,814
11,557	33,742	786	1,353	472	705	—	—	—	—	—	—	—	—	331	39,413	22,677	63,666
9,430	27,347	320	640	50	50	—	—	—	—	—	—	—	—	300	21,375	15,590	44,218
2,757	6,770	244	377	84	114	37	81	33	76	2	3	2	2	145	7,875	5,170	12,177
4,678	12,620	296	591	300	493	—	—	—	—	—	—	—	—	184	13,844	8,449	22,788
11,036	31,452	1,002	2,004	106	32	—	—	—	—	—	—	—	—	370	35,423	25,456	69,916
8,272	23,989	996	1,594	540	378	—	—	—	—	—	—	—	—	214	25,609	17,246	47,037
1,320	3,894	118	224	20	32	—	—	—	—	—	—	—	—	49	4,394	3,203	9,553
3,795	9,487	357	607	183	217	—	—	—	—	—	—	—	—	237	13,835	9,516	24,835
3,120	8,112	240	600	148	355	—	—	—	—	—	—	—	—	235	15,600	7,708	20,515
9,267	23,299	454	809	331	484	—	—	—	—	—	—	—	—	266	31,408	19,716	53,034
68,799	190,446	6,012	10,785	2,944	4,198	—	—	—	—	—	—	—	—	4,175	264,946	176,426	477,922
3,796	11,008	227	454	56	117	—	—	—	—	—	—	—	—	201	12,738	9,459	26,249
5,746	16,663	321	642	241	410	—	—	—	—	—	—	—	—	315	27,749	18,333	50,453
3,534	8,691	328	612	173	237	—	—	—	—	—	—	—	—	164	14,570	9,195	24,021
5,333	14,932	268	536	292	496	—	—	—	—	—	—	—	—	311	24,922	13,559	37,634
6,549	16,045	452	723	208	354	—	—	—	—	—	—	—	—	334	22,944	14,496	36,030
1,600	3,680	85	85	30	30	—	—	—	—	—	—	—	—	140	5,435	4,829	12,081
6,710	17,982	603	1,145	80	88	—	—	—	—	—	—	—	—	358	24,843	18,220	49,787
1,744	4,883	180	216	41	20	—	—	—	—	—	—	—	—	150	7,830	5,340	13,672
1,462	3,947	129	270	35	56	—	—	—	—	—	—	—	—	184	8,182	5,864	16,949
5,600	16,240	450	900	572													

30. 繭

養蠶戶數	夏				秋				白					
	總數	白繭種	黃繭種	繭種立數量	總數	上繭	玉繭	層繭	繭種立數量	總數	上繭	玉繭	層繭	繭種立數量
度會郡	4,774	209,759	209,759	—	108,713	289,060	96,716	269,414	8,254	14,193	3,743	5,453	108,713	289,060
神大田二	10	161	161	—	123	288	87	243	19	28	17	17	123	288
社湊丸見	8	152	152	—	36	93	30	84	4	8	2	1	36	93
町町町	58	2,310	2,231	—	1,340	3,474	1,220	3,294	80	160	40	20	1,340	3,474
小宮沼四	167	3,347	3,347	—	1,891	6,073	1,506	5,271	225	450	160	352	1,891	6,073
小宮沼四	303	17,860	17,860	—	6,896	19,531	6,427	18,638	248	496	221	397	6,896	19,531
保本木郷	110	4,992	4,992	—	2,396	6,264	2,137	5,877	167	267	92	120	2,396	6,264
濱御豐北	125	3,570	3,570	—	2,993	7,214	2,770	6,925	138	179	85	110	2,993	7,214
濱御豐北	123	3,055	3,055	—	1,728	4,535	1,518	4,205	82	141	128	189	1,728	4,535
濱御豐北	4	105	105	—	64	124	53	112	4	6	7	6	64	124
濱御豐北	5	60	60	—	40	116	38	114	1	1	1	1	40	116
濱御豐北	102	5,700	5,700	—	2,602	7,874	2,354	7,533	186	279	62	62	2,602	7,874
濱御豐北	307	21,563	21,563	—	8,973	23,548	7,978	21,630	905	1,810	90	108	8,973	23,548
有東城外	148	10,921	10,921	—	5,241	12,317	4,368	10,920	655	1,179	218	218	5,241	12,317
有東城外	320	10,327	10,327	—	9,063	23,489	8,395	22,247	485	776	183	466	9,063	23,489
有東城外	298	16,978	16,978	—	9,286	25,452	7,809	22,646	1,230	2,337	247	469	9,286	25,452
有東城外	350	36,829	36,829	—	18,053	47,045	16,265	43,990	975	1,755	813	1,300	18,053	47,045
內城中七	339	13,700	13,700	—	7,220	19,704	6,480	18,792	520	780	220	132	7,220	19,704
內城中七	192	7,630	7,630	—	4,163	11,123	3,689	10,390	300	503	174	230	4,163	11,123
內城中七	305	10,589	10,589	—	6,041	16,458	5,496	15,338	395	820	150	300	6,041	16,458
內城中七	272	5,717	5,717	—	3,806	10,627	3,374	9,873	312	578	120	176	3,806	10,627
柏大島吉	200	4,400	4,400	—	2,130	6,115	2,000	6,000	100	100	30	15	2,130	6,115
柏大島吉	138	3,238	3,238	—	1,675	3,909	1,489	3,723	154	154	32	32	1,675	3,909
柏大島吉	117	4,040	4,040	—	1,731	4,376	1,405	3,920	215	301	111	155	1,731	4,376
柏大島吉	106	1,850	1,850	—	1,206	3,256	1,079	3,129	94	94	33	33	1,206	3,256
輪中一	193	4,440	4,440	—	2,350	5,892	1,920	5,376	320	384	110	132	2,350	5,892
輪中一	89	4,113	4,113	—	1,306	3,090	1,006	2,817	105	137	195	136	1,306	3,090
輪中一	145	4,589	4,589	—	2,465	6,578	2,285	6,398	130	130	50	50	2,465	6,578
小蘆南	97	2,941	2,941	—	1,723	4,558	1,586	4,361	86	139	51	58	1,723	4,558
小蘆南	45	1,685	1,685	—	786	2,093	723	1,974	33	63	30	56	786	2,093
小蘆南	32	850	850	—	354	906	285	812	32	38	37	56	354	906
五宿神	20	422	422	—	225	612	205	574	11	22	9	16	225	612
五宿神	7	125	125	—	46	127	44	123	2	4	—	—	46	127
五宿神	39	1,500	1,500	—	761	2,199	695	2,085	41	74	25	40	761	2,199
阿山郡	3,753	173,818	173,783	35	93,800	226,586	84,156	215,171	6,969	8,903	2,675	2,512	93,797	226,577
上小城花	92	4,395	4,395	—	2,064	4,687	1,874	4,497	136	136	54	54	2,064	4,687
上小城花	81	4,117	4,117	—	1,973	4,700	1,703	4,257	190	323	80	120	1,973	4,700
上小城花	103	5,823	5,823	—	3,425	7,355	2,875	6,929	349	366	201	60	3,425	7,355
上小城花	183	16,622	16,622	—	7,929	17,796	6,962	16,708	720	792	247	296	7,929	17,796
長島新丸	190	6,539	6,539	—	3,941	9,132	3,465	8,316	340	612	136	204	3,941	9,132
長島新丸	290	13,425	13,425	—	7,762	19,674	7,086	19,061	393	401	283	212	7,762	19,674
長島新丸	341	15,322	15,322	—	8,450	21,705	7,600	20,520	650	1,105	200	80	8,450	21,705
長島新丸	97	3,245	3,245	—	2,055	5,011	1,758	4,571	285	428	12	12	2,055	5,011
三府中河	132	7,152	7,152	—	3,161	7,924	2,834	7,481	268	367	59	76	3,161	7,924
三府中河	215	11,681	11,681	—	6,130	15,667	5,583	14,889	502	755	45	23	6,130	15,667
三府中河	203	13,120	13,120	—	7,700	20,066	6,920	19,376	600	600	180	90	7,700	20,066
三府中河	132	6,610	6,610	—	3,532	9,445	3,205	8,955	214	321	113	169	3,532	9,445
玉瀧東	78	1,280	1,280	—	588	1,468	540	1,404	32	48	16	16	588	1,468
玉瀧東	158	5,029	5,029	—	2,515	5,797	2,245	5,410	192	286	78	101	2,515	5,797
玉瀧東	203	4,894	4,894	—	3,168	6,896	2,447	5,895	460	636	261	365	3,168	6,896
西壬山	176	3,210	3,210	—	1,769	4,586	1,614	4,519	130	65	25	2	1,769	4,586
西壬山	198	8,150	8,150	—	4,675	11,466	4,252	11,055	262	288	161	123	4,675	11,466
西壬山	431	24,534	24,534	—	12,267	28,274	11,437	27,407	430	430	400	437	12,267	28,274
布阿友	80	3,047	3,012	35	1,550	3,980	1,436	3,866	91	91	23	23	1,547	3,971
布阿友	196	6,403	6,408	—	3,833	7,995	3,527	7,780	299	213	7	2	3,833	7,995
布阿友	174	9,215	9,215	—	5,313	12,962	4,793	12,275	426	640	94	47	5,313	12,962

三

(夏秋繭及春夏秋繭合計)

(續)

繭														春夏秋繭合計			
上繭	玉繭	層繭	繭種立數量	總數	上繭	玉繭	層繭	繭種立數量	總數	上繭	玉繭	層繭	繭種立數量	養蠶戶數	繭種立數量	收繭量	價額
96,716	269,414	8,254	14,193	3,743	5,453	—	—	—	—	—	—	—	—	5,078	375,954	234,522	632,302
87	243	19	28	17	17	—	—	—	—	—	—	—	—	10	332	210	478
30	84	4	8	2	1	—	—	—	—	—	—	—	—	24	422	296	754
1,220	3,294	80	160	40	20	—	—	—	—	—	—	—	—	58	4,455	2,653	6,919
1,506	5,271	225	450	160	352	—	—	—	—	—	—	—	—	167	9,053	6,846	18,864
6,427	18,638	248	496	221	397	—	—	—	—	—	—	—	—	314	28,228	15,786	44,194
2,137	5,877	167	267	92	120	—	—	—	—	—	—	—	—	115	9,851	4,972	13,025
2,770	6,925	138	179	85	110	—	—	—	—	—	—	—	—	129	8,600	6,977	17,823
1,518	4,205	82	141	128	189	—	—	—	—	—	—	—	—	130	6,793	4,830	12,327
53	112	4	6	7	6	—	—	—	—	—	—	—	—	8	396	243	534
38	114	1	1	1	1	—	—	—	—	—	—	—	—	18	380	290	712
2,354	7,533	186	279	62	62	—	—	—	—	—	—	—	—	116	9,989	6,270	17,325
7,978	21,630	905	1,810	90	108	—	—	—	—	—	—	—	—	307	31,189	15,736	45,783
4,368	10,920	655	1,179	218	218	—	—	—	—	—	—	—	—	154	19,739	11,431	28,901
8,395	22,247	485	776	183	466	—	—	—	—	—	—	—	—	333	22,727	20,863	54,683
7,809	22,646	1,230	2,337	247	469	—	—	—	—	—	—	—	—	313	31,308	18,862	51,200
16,265	43,990	975	1,755	813	1,300	—	—	—	—	—	—	—	—	350	60,158	35,376	95,395
6,480	18,792	5															

30. 蘭

養蠶戶數	夏				秋								白	
	蠶種播立數量			黃 繭	總 數				上 繭				總 數	
	總數	白繭種	黃繭種		數量	價額	數量	價額	數量	價額	數量	價額	數量	價額
北 牟 婁 郡	844	29,515	29,515	—	13,474	34,916	12,391	33,337	761	1,293	322	286	13,474	34,916
尾引長	35	951	951	—	405	1,053	360	961	32	70	13	22	405	1,053
鷺本島	40	1,234	1,234	—	540	953	455	877	54	62	31	14	540	953
町町町	18	1,092	1,092	—	497	1,388	452	1,302	40	78	5	8	497	1,388
相九船	120	3,491	3,491	—	1,239	3,038	1,083	2,853	94	129	112	56	1,289	3,038
賀鬼津	152	4,006	4,006	—	2,226	6,376	2,166	6,260	47	103	13	13	2,226	6,376
須桂三	7	175	175	—	24	57	21	52	2	4	1	1	24	57
賀城瀨	8	184	184	—	91	192	76	177	8	8	7	7	91	192
利村	144	4,398	4,398	—	2,207	5,569	2,027	5,331	142	206	38	32	2,207	5,569
赤二錦	185	6,974	6,974	—	3,260	9,044	3,019	8,604	181	362	60	78	3,260	9,044
羽郷	103	4,875	4,875	—	2,083	5,394	1,951	5,185	101	168	31	41	2,083	5,394
村	32	2,135	2,135	—	852	1,852	781	1,735	60	103	11	14	852	1,852
南 牟 婁 郡	1,058	15,779	15,779	—	8,427	21,795	7,745	21,008	502	628	180	159	8,427	21,795
木阿北	1	6	6	—	3	11	3	11	—	—	—	—	3	11
本和町	90	1,870	1,870	—	1,190	2,694	1,086	2,552	88	123	16	19	1,190	2,694
田輪	17	241	241	—	204	496	172	453	20	33	12	10	204	496
南荒新	35	600	600	—	374	871	350	840	14	21	10	10	374	871
輪坂	20	208	208	—	119	280	108	270	9	9	2	1	119	280
内村	29	212	212	—	236	494	198	467	18	21	20	6	236	494
有神市	80	1,500	1,500	—	785	1,922	750	1,875	25	37	10	10	785	1,922
井志	94	1,410	1,410	—	580	1,340	536	1,286	34	44	10	10	580	1,340
山村	205	3,861	3,861	—	1,846	6,029	1,716	5,834	120	180	10	15	1,846	6,029
井鶴御	34	543	543	—	229	527	221	519	3	4	5	4	229	527
田殿	27	342	342	—	239	576	222	555	13	16	4	5	239	576
船	45	923	923	—	433	1,125	402	1,094	20	20	11	11	433	1,125
相尾上	52	774	774	—	471	1,148	396	1,081	41	33	34	34	471	1,148
野呂	61	440	440	—	269	757	274	740	12	14	3	3	269	757
谷志	76	1,179	1,179	—	474	1,283	452	1,266	12	12	10	5	474	1,283
入四神	75	720	720	—	381	944	340	918	35	25	6	1	381	944
鹿山川	4	20	20	—	19	40	15	37	1	1	3	2	19	40
村	25	160	160	—	120	260	110	253	8	6	2	1	120	260
五飛	28	270	270	—	167	365	142	340	14	14	11	11	167	365
郷島	60	500	500	—	268	633	252	617	15	15	1	1	268	633

三

(夏秋蠶及春夏秋蠶合計)

(續)

蠶 種														春 夏 秋 蠶 合 計			
上 繭		玉 繭		層 繭		總 數		上 繭		玉 繭		層 繭		養蠶戶數	蠶種播立數量	收購量	價 額
數量	價額	數量	價額	數量	價額	數量	價額	數量	價額	數量	價額	數量	價額				
12,391	33,337	761	1,293	322	286	—	—	—	—	—	—	—	—	944	57,360	32,071	90,582
360	961	32	70	13	22	—	—	—	—	—	—	—	—	36	2,532	1,045	2,886
455	877	54	62	31	14	—	—	—	—	—	—	—	—	44	2,052	1,344	4,125
452	1,302	40	78	5	8	—	—	—	—	—	—	—	—	21	2,056	1,245	3,395
1,083	2,853	94	129	112	56	—	—	—	—	—	—	—	—	122	5,891	3,207	8,103
—	—	—	—	—	—	—	—	—	—	—	—	—	—	8	88	84	286
2,166	6,260	47	103	13	13	—	—	—	—	—	—	—	—	152	8,021	4,892	13,982
21	52	2	4	1	1	—	—	—	—	—	—	—	—	10	335	131	490
76	177	8	8	7	7	—	—	—	—	—	—	—	—	10	510	292	877
2,027	5,331	142	206	38	32	—	—	—	—	—	—	—	—	154	8,403	5,173	16,022
3,019	8,604	181	362	60	78	—	—	—	—	—	—	—	—	226	13,907	7,082	19,529
1,951	5,185	101	168	31	41	—	—	—	—	—	—	—	—	125	9,353	5,308	14,181
781	1,735	60	103	11	14	—	—	—	—	—	—	—	—	36	4,212	2,268	6,706
7,745	21,008	502	628	180	159	—	—	—	—	—	—	—	—	1,551	42,461	28,866	85,487
3	11	—	—	—	—	—	—	—	—	—	—	—	—	1	16	12	39
1,086	2,552	88	123	16	19	—	—	—	—	—	—	—	—	137	3,913	3,175	11,364
172	453	20	33	12	10	—	—	—	—	—	—	—	—	37	655	512	1,692
350	840	14	21	10	10	—	—	—	—	—	—	—	—	175	2,071	1,665	6,025
103	270	9	9	2	1	—	—	—	—	—	—	—	—	27	658	478	1,544
198	467	18	21	20	6	—	—	—	—	—	—	—	—	37	764	583	1,811
750	1,875	25	37	10	10	—	—	—	—	—	—	—	—	147	5,433	3,613	9,953
536	1,286	34	44	10	10	—	—	—	—	—	—	—	—	126	3,093	2,082	6,247
1,716	5,834	120	180	10	15	—	—	—	—	—	—	—	—	205	7,871	5,562	15,871
221	519	3	4	5	4	—	—	—	—	—	—	—	—	72	2,538	1,221	4,007
222	555	13	16	4	5	—	—	—	—	—	—	—	—	36	1,392	1,087	3,326
402	1,094	20	20	11	11	—	—	—	—	—	—	—	—	79	2,400	1,396	4,017
396	1,081	41	33	34	34	—	—	—	—	—	—	—	—	63	1,832	1,410	3,529
274	740	12	14	3	3	—	—	—	—	—	—	—	—	70	1,260	858	2,989
452	1,266	12	12	10	5	—	—	—	—	—	—	—	—	77	3,159	1,650	4,244
340	918	35	25	6	1	—	—	—	—	—	—	—	—	85	2,176	1,358	3,421
15	37	1	1	3	2	—	—	—	—	—	—	—	—	24	410	270	606
110	253	8	6	2	1	—	—	—	—	—	—	—	—	43	810	627	1,474
142	340	14	14	11	11	—	—	—	—	—	—	—	—	40	680	524	1,359
252	617	15	15	1	1	—	—	—	—	—	—	—	—	70	1,330	783	1,969

31. 天蠶及柞蠶

昭 和 年	飼育戸数	飼育林段別	天 蠶				柞 蠶			
			放養卵量	繭 (生 繭)		放養卵量	繭 (生 繭)			
				数	價 額		数	價 額		
1	1	町 5	合 2	千 1	円 12	合	千 1	円		

32. 蠶 種

大 正 年	製造戸数	總 價 額	春 蠶 種		夏 秋 蠶 種		
			数	價 額	数	價 額	
							数
13	165	1,193,927	9,104,697	455,235	18,467,347	738,692	
" 14	176	1,399,505	9,325,723	466,292	23,330,271	933,213	
昭 和 1	203	1,646,780	10,288,204	514,409	28,409,263	1,132,371	
" 2	209	1,776,630	11,340,215	567,009	30,240,520	1,209,621	
" 3	209	1,765,800	11,948,729	597,437	29,209,061	1,168,363	
" 4	199	1,687,860	12,945,029	647,247	26,016,441	1,040,613	
" 5	201	1,342,077	15,158,902	606,356	22,991,142	739,721	
" 6	177	1,191,513	12,286,390	491,456	17,501,503	700,057	
" 7	148	827,608	8,053,477	322,139	12,636,715	505,469	
" 8	114	871,715	11,333,455	340,005	17,723,759	531,710	
" 9	111	861,078	11,727,860	351,835	16,974,945	509,243	
桑 員 三	名 辨 重	5 8 22	15,209 20,122 69,308	212,212 242,734 948,894	6,366 7,232 28,467	294,768 428,009 1,361,380	8,843 12,840 40,841
鈴 河 安	鹿 藝 濃	10 6 7	144,073 32,026 41,513	2,043,533 560,581 609,672	61,306 16,817 18,290	2,758,884 506,966 774,110	82,767 15,209 23,223
一 飯 多	志 南 氣	7 12 7	62,370 64,591 18,560	815,536 664,960 200,023	24,466 19,941 6,009	1,263,476 1,488,093 418,655	37,904 44,642 12,559
度 阿 名	會 山 賀	3 10 8	17,636 47,546 50,158	190,856 523,043 344,421	5,726 15,691 10,332	397,015 1,061,839 1,327,527	11,910 31,855 39,826
志 北 南	摩 婁 婁	2 1 1	17,406 658 21,496	167,205 3,962 171,572	5,016 119 5,147	413,006 17,987 544,980	12,390 539 16,349
津 宇 治 山 田 市		1 1	209,038 29,368	3,695,792 332,864	110,874 9,936	3,272,158 646,092	98,164 19,332

33. 肥料消費高

大 正 年	總 數	取 賣 物 肥 料											
		總 數		動 物 肥		實 肥		肥 粉		骨 粉			
		数	價 額	数	價 額	数	價 額	数	價 額	数	價 額		
												数	價 額
13	18,966,665	7,772,779	4,768,564	3,681,772	4,077,753	3,367,133	113,871	62,328	129,156	83,879	241,002	119,903	
" 14	19,589,497	7,957,633	4,780,567	3,649,585	4,129,911	3,357,408	120,755	64,996	125,695	80,921	253,566	119,754	
昭 和 1	19,557,702	7,420,777	4,896,533	3,508,444	4,270,186	3,212,752	132,370	70,826	116,937	71,813	264,759	123,892	
" 2	19,450,712	7,011,745	5,153,864	3,379,174	4,550,159	3,126,606	128,721	62,624	120,087	67,166	231,771	98,998	
" 3	20,021,399	7,092,566	5,466,885	3,474,794	4,800,208	3,188,564	157,702	74,292	137,405	74,297	258,847	113,381	
" 4	21,302,023	7,004,385	6,016,415	3,326,162	4,798,004	3,014,623	149,837	64,093	115,599	59,603	274,293	110,740	
" 5	20,778,657	5,284,404	5,938,435	2,427,371	4,519,801	2,183,110	123,278	41,481	102,160	43,967	266,990	87,901	
" 6	20,511,277	4,129,240	6,155,978	1,899,819	4,569,932	1,691,006	123,144	32,853	84,153	29,259	241,407	69,958	
" 7	21,143,925	4,282,602	6,575,778	2,008,444	4,887,175	1,773,539	152,925	40,344	82,136	29,097	244,128	70,454	
" 8	22,781,786	4,800,927	7,374,565	2,214,770	4,935,853	1,974,486	161,674	48,837	68,445	26,697	218,037	66,727	
" 9	23,305,337	5,140,218	7,500,272	2,292,705	5,048,336	2,031,208	148,191	45,569	56,717	25,190	234,941	72,259	
桑 員 三	名 辨 重	1,529,812 2,297,130 3,104,210	303,479 408,368 709,206	1,019,718 385,119 1,060,251	198,564 147,944 361,444	428,127 342,859 759,737	180,203 139,846 327,440	4,864 11,203 12,770	1,409 3,932 4,212	3,573 1,525 819	1,800 694 407	12,416 5,962 29,429	3,650 1,721 8,700
鈴 河 安	鹿 藝 濃	1,778,048 2,157,209 622,985	355,185 509,389 160,443	690,611 538,221 271,067	153,297 168,053 88,095	297,362 374,056 255,006	120,500 143,272 86,053	8,750 14,195 2,430	2,975 4,232 731	1,992 12,628 100	854 5,528 49	7,159 11,592 1,096	2,131 3,736 321
一 飯 多	志 南 氣	1,997,875 1,116,950 1,369,144	560,159 303,094 310,723	822,256 315,398 376,490	293,020 130,214 131,780	685,678 259,123 271,569	273,890 117,100 113,601	17,393 21,632 19,058	5,001 6,265 5,808	7,302 3,405 5,371	2,943 1,398 2,962	19,230 14,965 16,270	6,014 4,263 4,829
度 阿 名	會 山 賀	2,048,877 1,314,378 1,607,353	442,474 342,088 288,541	472,624 547,319 551,003	150,058 172,946 154,408	306,291 426,440 359,060	124,035 154,727 137,640	10,509 8,530 4,953	3,026 2,671 1,745	10,265 5,061 1,385	4,157 2,421 464	23,494 26,412 16,605	8,117 7,484 5,252
志 北 南	摩 婁 婁	1,023,170 273,430 601,354	170,036 40,053 110,800	132,473 68,351 106,422	45,679 12,528 30,984	88,126 23,164 57,146	36,677 9,084 18,293	2,443 — 3,913	1,018 — 1,042	100 — 450	40 600 300	11,463 1,377 31,469	3,616 414 10,180
津 市		63,300	14,915	26,650	7,190	18,200	6,250	—	—	—	—	2,250	660
四 日 市 市		179,666	50,546	62,657	23,365	56,467	22,587	150	45	150	45	620	250
宇 治 山 田 市		78,164	21,246	8,217	5,621	6,629	5,526	—	—	—	—	—	—
松 阪 市		142,282	39,473	45,425	17,515	33,296	14,484	5,398	1,457	1,091	528	3,132	921

33. 肥 料

	販 賣											
	動物質肥料				植 物 質				肥 料			
	家 禽 糞	其 他	總 數	價 額	大 豆 油 粕	諸 油 粕 類	其 他	總 數	價 額	大 豆 油 粕	諸 油 粕 類	其 他
大 正 13	...	206,782	48,529	6,706,233	2,391,626	6,059,604	2,134,057	442,534	225,037	204,095	32,532	
" 14	...	150,640	26,506	6,631,430	2,397,520	6,028,632	2,167,989	387,835	189,392	214,963	40,139	
昭 和 1	...	112,281	29,161	6,222,637	2,096,997	5,720,270	1,917,667	325,792	153,735	176,575	25,595	
" 2	...	123,126	23,780	5,833,469	1,839,501	5,276,086	1,651,636	319,326	151,998	238,057	35,817	
" 3	...	112,723	24,260	5,278,561	1,743,165	4,799,962	1,546,648	297,996	159,046	180,603	37,471	
" 4	602,546 57,607	76,136	19,496	5,042,882	1,585,742	4,621,562	1,408,096	311,224	152,492	110,096	25,154	
" 5	847,017 58,431	79,189	12,481	4,874,928	1,170,331	4,472,991	1,053,847	304,676	103,367	97,261	13,117	
" 6	1,061,256 65,276	76,086	11,467	4,518,457	841,313	4,180,842	749,335	266,086	80,433	71,529	11,545	
" 7	1,086,540 76,559	122,874	18,451	4,006,981	800,205	3,679,701	712,965	257,077	77,459	70,203	9,781	
" 8	1,181,020 78,727	809,536	19,296	3,889,108	821,468	3,273,718	720,070	263,272	85,680	352,118	15,718	
" 9	1,296,996 93,612	715,091	24,867	4,050,822	919,330	3,402,264	809,808	289,120	94,485	359,438	15,037	
桑 名	53,447 6,115	517,291	5,387	152,548	36,623	122,361	27,668	26,150	8,217	4,037	738	
員 辨	23,180 1,681	390	70	374,964	86,673	350,263	78,865	21,596	6,572	3,105	1,236	
三 重	243,473 18,413	14,023	2,272	543,022	127,996	476,859	116,077	40,142	8,768	26,021	3,151	
鈴 鹿	369,278 26,262	6,070	575	193,468	46,362	158,863	39,451	12,895	4,284	21,710	2,627	
河 藝	116,470 8,930	9,280	2,355	778,379	168,179	743,888	160,775	19,121	5,624	15,370	1,780	
安 濃	9,985 691	2,450	250	136,954	36,794	135,514	36,509	1,440	285	—	—	
一 志	78,493 4,757	14,160	415	204,538	52,867	191,766	48,993	12,037	3,702	735	172	
飯 南	15,473 1,143	800	45	146,167	41,646	138,704	39,056	5,480	2,070	1,983	520	
多 氣	63,197 4,095	1,025	485	221,636	56,175	203,312	51,386	16,164	4,317	2,160	472	
度 會	92,900 6,344	29,165	4,379	255,546	72,657	199,720	51,904	49,531	20,009	6,295	744	
阿 山	78,226 5,058	2,650	585	255,421	63,413	215,719	50,470	35,345	11,976	4,357	967	
名 賀	83,685 6,173	85,315	3,134	425,745	43,716	132,104	34,016	22,101	7,513	271,540	2,187	
志 摩	11,990 607	18,351	3,721	121,304	20,835	113,493	18,676	7,111	2,077	700	82	
北 牟 婁	33,260 1,745	9,050	685	23,507	6,780	14,348	3,454	8,101	3,079	1,058	247	
南 牟 婁	8,373 660	5,071	509	86,083	22,657	80,820	21,203	4,896	1,340	367	114	
津 市	6,200 280	—	—	15,800	4,500	14,850	4,150	950	350	—	—	
四 日 市 市	5,270 438	—	—	83,663	19,242	83,663	19,242	—	—	—	—	
宇 治 山 田 市	1,588 95	—	—	18,854	8,789	13,994	4,847	4,860	3,942	—	—	
松 阪 市	2,508 125	—	—	13,223	3,426	12,023	3,066	1,200	360	—	—	

消 費 高 (續)

總 數	肥 料															
	總 數		硫酸アンモニヤ		石灰窒素		智利硝石		アンモホス		過燐酸石灰		硫酸加里		硫酸加里	
	數量	價額	數量	價額	數量	價額	數量	價額	數量	價額	數量	價額	數量	價額	數量	價額
1,998,237	661,339	438,575	308,537	48,489	26,295	1,382,961	275,849	65,164	28,406	
2,257,308	710,419	502,657	315,250	34,495	19,028	1,599,213	336,575	48,926	18,559	
2,198,829	648,649	497,053	316,148	15,251	8,151	1,543,519	280,678	63,565	23,951	
2,323,655	635,987	578,776	319,987	10,520	5,444	1,581,446	251,087	98,233	35,382	
2,554,284	679,734	578,702	312,274	13,227	6,859	1,707,684	274,122	129,615	49,058	
2,475,313	622,458	589,809	282,559	17,272	6,979	8,041	3,858	18,405	10,349	1,646,030	250,583	28,970	7,070	79,185	35,452	
2,449,018	526,152	600,160	221,601	52,217	13,803	13,202	4,310	41,680	20,092	1,576,701	212,912	38,887	7,254	73,416	30,261	
2,321,688	440,799	641,879	192,044	56,209	12,733	5,074	1,995	29,394	12,250	1,428,520	174,883	35,094	5,619	81,096	27,815	
2,566,171	515,404	779,360	237,229	77,194	19,454	2,690	1,057	35,216	11,703	1,525,823	194,856	37,633	6,912	68,597	30,409	
2,860,445	618,460	861,627	293,253	107,030	30,307	3,214	1,281	55,838	12,356	1,633,574	210,482	41,324	9,360	96,117	44,494	
3,032,952	709,934	915,616	338,992	217,125	62,830	2,976	1,030	11,830	3,697	1,684,416	228,021	37,474	9,803	110,924	49,395	
153,213	36,605	52,193	19,182	11,418	3,612	—	—	2,830	964	76,243	8,956	1,760	529	7,561	2,921	
127,146	30,734	46,709	16,093	3,126	1,270	320	175	—	—	65,821	8,485	380	164	6,296	3,186	
407,497	107,073	136,991	50,108	68,315	20,362	490	160	450	163	185,896	30,128	680	270	12,890	5,383	
278,141	67,382	96,629	34,683	15,405	3,836	800	238	2,500	826	134,336	17,646	4,100	2,142	16,615	4,856	
338,607	79,440	121,720	42,838	27,171	8,181	550	195	360	120	172,224	20,528	1,170	222	13,132	6,449	
97,055	16,501	18,196	6,358	5,606	920	180	60	—	—	72,318	8,786	—	—	635	330	
334,239	80,057	82,154	30,417	51,091	15,154	—	—	1,470	599	189,315	29,170	653	236	7,077	3,520	
194,620	42,436	53,615	20,791	7,127	1,678	150	53	373	106	109,345	13,468	8,347	1,442	5,059	2,473	
194,117	45,076	66,108	23,421	3,732	1,135	30	10	199	63	111,373	14,664	2,355	602	10,050	5,124	
230,578	53,015	60,154	25,204	3,447	950	310	87	100	42	152,620	21,501	670	163	8,607	3,973	
170,156	35,129	41,893	14,901	5,685	1,676	—	—	1,398	543	109,974	13,745	260	127	7,816	3,473	
123,459	27,355	33,434	12,981	8,034	1,957	26	10	2,150	271	69,519	8,496	1,780	454	3,706	1,887	
184,776	43,269	49,977	19,607	1,967	680	—	—	—	—	109,600	16,833	7,520	1,504	4,022	2,050	
27,593	6,626	9,387	3,678	120	32	—	—	—	—	17,497	2,631	—	—	349	193	
91,195	20,561	20,345	10,808	1,458	373	20	7	—	—	64,990	7,470	68	18	3,144	1,541	
9,650	1,695	1,450	623	—	—	—	—	—	—	8,000	1,000	—	—	200	72	
22,790	6,053	10,839	3,902	2,247	674	100	35	—	—	8,527	1,023	200	100	677	284	
19,775	3,521	2,655	1,189	—	—	—	—	—	—	16,975	2,241	—	—	—	—	
28,295	7,406	6,167	2,208	1,176	340	—	—	—	—	9,843	1,250	7,531	1,830	3,088	1,680	

33. 肥 料

	販 賣 肥 料													
	礦 物 質 肥 料		其 他		總 數		調 合 肥 料		石 灰		草 木 灰		其 他	
	數量	價 額	數量	價 額	數量	價 額	數量	價 額	數量	價 額	數量	價 額	數量	價 額
大 正 13	63,048	22,252	5,493,631	1,038,042	1,687,055	729,623	3,220,279	224,824	586,297	83,595
" 14	72,017	21,007	5,920,192	1,200,109	2,052,272	891,077	3,236,752	220,140	631,168	88,892
昭 和 1	79,441	19,721	6,239,703	1,166,687	2,311,577	891,200	3,368,519	202,243	559,607	73,244
" 2	54,678	14,087	6,139,724	1,157,083	2,556,699	946,727	3,507,977	198,022	75,048	12,334
" 3	125,056	37,421	6,721,669	1,194,873	2,656,253	945,054	3,944,617	229,598	120,799	20,221
" 4	2,555	1,035	85,046	24,573	7,767,413	1,470,023	3,476,667	1,217,663	3,864,732	202,372	316,178	32,971	109,836	17,017
" 5	3,149	1,535	49,606	14,384	7,516,276	1,160,550	3,311,179	941,249	3,695,542	178,790	459,417	33,728	50,138	6,783
" 6	5,941	2,579	38,481	10,889	7,515,154	947,309	3,198,914	745,959	3,754,961	162,088	440,216	26,967	121,063	12,295
" 7	6,477	3,064	33,181	10,720	7,994,995	958,549	3,140,538	762,386	4,242,922	158,421	464,988	25,972	146,547	11,770
" 8	13,785	5,774	47,936	11,153	8,657,668	1,146,229	3,429,501	917,583	4,140,583	169,385	505,564	30,216	532,020	29,049
" 9	17,441	7,264	35,150	8,902	8,721,291	1,218,249	3,624,348	989,787	4,261,131	173,774	737,215	37,130	98,597	17,558
桑 名	660	288	548	153	204,333	31,687	103,704	27,944	92,789	3,294	5,649	281	2,192	168
員 辨	1,060	585	3,434	776	1,409,901	143,017	421,024	120,014	973,118	21,459	2,320	100	13,439	1,444
三 重	170	44	1,615	455	1,093,440	112,693	345,295	78,140	728,581	32,773	12,236	767	7,328	1,013
鈴 鹿	6,570	2,910	1,186	245	615,828	88,144	285,834	72,957	296,594	11,420	20,750	774	12,650	2,993
河 藝	1,280	632	1,000	275	502,002	93,717	292,553	82,821	197,847	9,534	8,336	220	3,266	1,142
安 濃	120	47	—	—	117,909	19,053	68,633	16,886	47,199	2,017	600	30	1,477	120
一 志	1,988	837	541	124	636,792	134,215	453,478	124,787	138,530	6,203	41,250	2,627	3,534	598
飯 南	1,493	766	4,111	1,659	460,765	88,798	276,963	79,264	172,367	8,672	8,685	358	2,750	504
多 氣	70	30	200	27	576,901	77,692	236,189	63,027	210,445	9,262	130,267	5,403	—	—
度 會	120	52	4,550	1,043	1,090,129	166,744	453,397	131,627	470,032	22,015	156,750	12,152	9,950	950
阿 山	3,130	664	—	—	341,482	70,600	190,918	58,075	103,637	5,726	22,775	894	24,152	5,905
名 賀	635	318	4,175	981	507,146	63,062	193,966	53,425	155,083	6,938	153,889	2,223	4,209	476
志 摩	—	—	11,690	2,595	584,617	60,253	162,737	42,059	373,675	14,327	38,185	1,984	10,020	1,883
北 牟 婁	—	—	240	92	153,979	14,119	28,535	8,689	86,963	3,642	36,510	1,626	1,971	162
南 牟 婁	—	—	1,170	344	317,654	36,593	52,954	15,060	165,927	13,755	97,114	7,583	1,659	200
津 市	—	—	—	—	11,200	1,530	6,000	1,250	5,200	280	—	—	—	—
四 日 市 市	—	—	200	35	10,556	1,886	6,591	1,648	3,965	238	—	—	—	—
宇 治 山 田 市	145	91	—	—	31,318	3,315	5,094	1,588	25,426	1,641	798	86	—	—
松 阪 市	—	—	490	98	55,339	11,126	40,483	10,526	13,753	578	1,103	22	—	—

消 費 高 (續)

總 數	自 給 肥 料									
	動 物 質 肥 料					植 物 質 肥 料				
	總 數	人 糞 尿	家 禽 糞	獸 渣	其 他	總 數	生 紫 雲 英	乾 紫 雲 英	青 刈 大 豆	蠶 豆
271,241,515	100,473,942	84,451,993	1,990,008	12,379,449	1,652,492	79,193,927	37,903,899	...	975,441	...
269,777,988	100,596,100	82,820,109	1,927,007	14,133,142	1,715,842	79,819,124	38,840,068	...	588,625	...
300,160,440	119,455,744	97,575,066	2,100,072	18,874,643	905,963	80,849,602	40,352,017	...	638,008	...
297,969,017	115,957,868	92,961,723	2,796,804	19,779,122	420,219	81,030,462	38,953,386	...	632,093	...
294,722,544	119,383,160	93,531,086	3,432,441	21,986,378	433,255	75,793,526	41,343,807	...	568,666	...
302,015,220	124,681,396	98,474,457	3,663,254	21,954,113	589,572	73,781,075	34,064,846	4,334,304	699,068	249,550
296,106,503	122,454,641	97,287,866	4,014,109	20,808,945	343,721	68,465,894	30,626,836	2,739,303	747,931	373,791
294,792,425	122,067,560	96,387,939	4,514,751	20,599,553	565,317	66,296,219	27,662,013	2,585,511	1,252,722	592,408
301,603,285	121,006,251	95,114,888	4,753,054	20,665,084	473,225	68,668,335	27,563,954	2,410,102	2,645,602	756,668
326,264,654	123,073,933	96,191,668	5,025,961	21,111,608	744,696	72,976,126	27,807,322	2,435,749	3,024,958	882,739
339,588,931	123,172,413	96,127,305	5,069,462	21,048,879	926,767	76,186,098	28,531,944	2,200,837	2,792,377	1,190,555
14,237,334	7,758,148	6,391,260	356,767	587,041	423,080	1,895,706	159,790	101,560	4,075	35,416
19,464,373	6,120,180	4,372,000	117,172	1,625,558	5,450	3,927,442	2,067,455	61,890	176,370	12,796
34,656,078	12,841,766	10,111,086	439,428	2,274,544	16,708	8,672,997	4,266,449	155,210	346,480	79,495
23,190,093	7,233,732	5,267,370	408,424	1,551,438	6,500	6,040,985	2,611,684	69,501	404,116	224,611
19,181,833	7,225,341	5,484,642	382,617	1,239,282	68,800	3,675,327	1,354,943	103,731	129,713	56,610
17,647,629	5,103,365	3,554,745	158,755	1,368,115	21,750	4,239,858	1,757,471	971,235	34,672	23,630
34,166,847	12,562,019	8,780,005	627,127	3,094,447	60,440	8,702,289	3,209,925	197,780	366,142	171,390
20,593,634	7,286,657	5,390,585	320,760	1,567,247	8,065	5,046,716	1,911,428	247,585	83,135	69,042
16,789,135	5,793,650	4,131,824	386,919	1,263,057	11,850	3,675,344	829,350	37,890	170,390	28,620
35,740,238	14,956,221	12,704,078	788,813	1,442,100	21,230	8,284,148	3,231,900	56,090	483,249	138,053
36,817,754	8,144,681	6,282,350	286,617	1,572,964	2,750	6,395,882	3,504,925	54,650	313,600	50,935
20,377,131	7,364,667	4,242,162	335,816	2,717,365	19,324	5,544,215	577,762	49,180	135,250	156,120
14,581,182	5,938,532	5,229,745	187,642	283,135	238,010	5,209,145	1,094,607	55,845	38,620	95,830
6,492,240	3,777,549	3,424,160	103,343	248,546	1,500	1,161,535	573,030	15,320	62,350	50,297
11,235,639	4,849,653	4,633,643	84,295	115,405	16,310	2,120,550	359,799	21,820	8,650	5,410
5,449,000	1,410,500	1,375,000	6,000	24,500	5,000	240,500	192,000	—	26,000	—
3,096,967	2,260,712	2,256,072	4,110	530	—	197,380	25,150	450	1,780	—
1,110,039	608,275	596,230	3,780	8,265	—	29,784	11,226	—	—	—
4,711,785	1,936,765	1,900,348	21,077	15,340	—	1,126,295	793,000	1,100	7,785	300

33. 肥料消費高 (續)

年	肥料消費高 (續)											
	自給肥料						肥料					
	其ノ他 ノ緑肥	青草	乾草	河海草	葉桿	其ノ他	總數	堆肥	厩肥	草木灰	其ノ他	
大正 13	522,406	22,044,013	4,454,842	1,505,640	11,062,055	725,631	91,573,646	23,262,390	52,629,470	3,036,882	12,644,898	
" 14	615,612	21,988,697	4,071,539	1,602,895	11,296,818	814,870	89,362,764	20,747,022	56,761,194	3,238,738	8,615,810	
昭和 1	746,326	21,539,006	4,482,672	1,573,077	11,072,611	400,885	99,855,094	24,255,416	63,300,505	3,238,575	9,060,598	
" 2	1,152,749	21,016,149	4,266,347	1,790,557	12,614,618	599,563	100,930,637	23,724,962	62,370,880	3,800,270	11,034,565	
" 3	1,113,359	16,311,464	3,378,694	1,037,999	11,535,195	504,342	99,545,858	23,899,172	60,332,950	3,837,004	11,426,732	
" 4	602,689	541,533	16,611,589	3,288,110	995,054	11,971,909	422,423	103,522,749	25,887,177	60,193,525	3,055,778	14,416,269
" 5	713,091	358,588	1,416,040	2,920,678	1,018,082	12,174,653	376,851	105,185,973	27,644,822	61,386,471	3,002,023	13,152,657
" 6	872,364	266,823	16,872,570	2,915,723	100,910	11,856,614	418,561	106,428,646	29,001,562	62,726,542	3,087,639	11,612,903
" 7	848,802	216,485	18,209,950	3,001,016	1,367,543	11,182,344	465,869	111,928,699	30,733,270	66,546,992	3,691,582	10,956,855
" 8	715,010	579,526	20,397,263	2,994,529	2,461,979	11,265,525	411,527	130,214,595	40,436,396	74,979,765	3,876,229	10,922,205
" 9	630,932	647,620	21,056,057	2,838,243	2,397,715	13,369,216	522,602	140,230,420	49,633,414	73,917,958	4,700,552	11,978,496
桑名	4,800	10,392	244,555	181,453	147,063	995,407	11,195	4,633,480	3,061,332	1,362,623	186,870	22,655
員辨	48,930	24,400	676,700	14,389	1,200	817,160	26,152	9,416,751	2,194,755	6,405,800	751,100	65,096
三重	16,510	28,170	1,668,415	126,478	1,960	1,954,880	28,950	13,141,315	5,496,122	6,814,910	453,913	376,370
鈴鹿	11,043	26,245	1,650,647	95,145	—	885,973	62,020	9,915,376	2,195,850	7,242,005	249,721	227,800
河藝	6,060	36,820	698,457	49,346	—	1,231,407	8,240	8,281,165	4,189,195	3,649,286	340,284	102,400
安濃	27,130	209,540	681,170	28,150	—	496,330	10,530	8,304,406	3,317,891	4,745,382	227,533	13,600
一志	29,901	23,130	2,743,844	521,530	43,090	1,381,917	13,640	12,902,539	5,949,877	6,518,291	365,691	63,630
飯南	38,105	98,850	1,785,644	240,460	2,600	559,007	10,860	8,260,261	2,503,094	5,481,274	240,233	35,660
多氣	85,620	26,350	1,779,051	91,990	3,000	584,833	38,250	7,320,141	2,520,625	4,522,050	247,766	29,700
度會	233,633	21,235	2,230,572	331,616	34,714	1,447,867	75,219	12,499,869	4,752,486	6,620,432	339,631	787,320
阿山	16,130	24,129	1,344,558	223,334	—	780,100	83,521	22,277,191	5,050,951	10,419,840	217,315	6,589,085
名賀	87,355	17,280	3,264,951	471,651	726	714,090	69,850	7,468,249	3,279,220	3,887,460	284,289	17,280
志摩	17,915	5,000	743,500	308,631	2,158,902	625,330	64,965	3,433,505	1,771,340	1,218,600	318,515	125,050
北牟婁	100	2,570	226,768	12,900	750	215,150	2,250	1,553,156	376,178	1,073,318	96,610	7,050
南牟婁	2,200	93,509	1,216,995	120,080	410	275,917	15,760	4,265,436	1,412,488	2,565,767	280,961	6,220
津市	5,500	—	5,000	—	—	12,000	—	3,798,000	25,000	250,000	23,000	3,500,000
四日市市	—	—	44,430	15,600	3,300	105,470	1,200	638,875	495,700	115,620	23,055	4,500
宇治山田市	—	—	—	5,290	—	13,268	—	471,980	131,120	338,450	2,410	—
松阪市	—	—	50,800	200	—	273,110	—	1,648,725	910,190	686,850	51,655	30

33. 肥料消費高 (續)

年	肥料消費高 (續)													
	販賣肥料						自給肥料							
	總數	動物質肥料	植物質肥料	礦物質肥料	雜肥料		總數	動物質肥料	植物質肥料	雜肥料				
桑名郡	1,529,812	303,479	1,019,718	198,564	152,548	36,623	153,215	36,605	204,333	31,687	14,287,334	7,758,148	1,895,706	4,633,480
桑名町	13,014	4,719	9,049	3,844	1,190	348	1,445	415	1,330	112	429,625	259,010	24,360	146,255
西桑名町	108,530	24,432	47,680	13,480	12,200	2,180	8,010	2,040	40,640	6,732	1,775,190	1,580,000	69,540	125,650
城南村	69,772	22,937	46,583	17,787	4,595	1,038	8,926	2,136	9,668	1,976	1,194,375	580,529	258,671	355,175
桑部村	50,343	15,988	21,677	9,191	4,600	1,320	3,576	1,052	20,490	4,425	1,092,710	719,340	34,070	339,300
在良村	57,681	13,595	22,525	6,680	7,746	1,944	4,310	1,054	23,100	3,917	885,405	537,595	42,810	305,000
深谷村	444,140	33,328	405,337	22,310	13,073	3,657	14,477	4,905	11,253	2,456	354,643	183,896	96,747	74,000
野代村	42,255	13,649	20,350	8,527	2,935	932	13,520	3,832	5,450	358	414,432	136,772	148,080	129,580
古濱村	64,807	17,445	38,898	12,262	8,214	2,517	2,538	689	15,107	1,977	462,167	213,917	169,540	78,710
古美村	57,715	11,448	23,885	9,134	2,600	640	2,730	819	28,500	855	489,620	127,670	43,530	318,420
多度村	63,720	19,950	38,000	14,120	17,000	4,600	3,420	1,030	5,300	200	281,700	53,000	107,900	115,800
七取村	25,457	5,698	14,800	3,509	7,735	1,551	1,622	378	1,300	260	150,050	19,050	118,250	12,750
桶村	26,935	8,277	18,300	6,584	780	195	2,180	676	5,675	822	178,969	45,500	50,600	82,869
長島村	83,900	29,769	44,900	20,289	6,500	1,510	10,000	2,460	22,500	5,510	2,178,700	428,700	184,000	1,566,000
木曾岬村	174,000	52,864	75,400	33,944	30,800	7,218	64,800	11,582	3,000	120	3,830,000	2,715,000	300,000	815,000
伊曾島村	247,543	29,380	192,334	16,903	32,580	6,973	11,609	3,537	11,020	1,967	569,748	153,169	247,608	169,971
員辨郡	2,297,130	408,368	385,119	147,944	374,964	86,673	127,146	30,734	1,409,901	143,017	19,464,373	6,120,180	3,927,442	9,416,751
阿下喜町	53,180	13,204	10,400	5,190	600	228	1,320	329	40,860	7,457	926,050	242,000	254,050	430,000
久米村	83,097	19,950	25,650	9,187	13,010	2,598	8,100	1,682	36,337	6,483	833,615	272,300	102,190	464,125
大長村	128,064	21,954	19,663	6,024	59,186	11,249	6,115	1,622	43,100	3,059	546,640	253,440	63,700	229,500
梅戸井村	102,730	22,311	24,500	9,779	25,750	5,975	6,780	1,803	45,700	4,754	1,596,005	555,230	406,045	634,680
三里村	27,072	6,393	5,450	1,889	1,250	380	2,870	864	17,502	3,260	731,580	291,300	245,500	194,780
石碓村	120,358	24,665	16,864	7,204	22,377	5,103	10,139	2,022	70,978	10,336	2,722,556	481,542	861,124	1,379,890
丹生川村	76,350	15,187	14,100	6,330	8,500	2,180	750	219	53,000	6,458	664,100	215,100	135,000	314,000
治田村	105,280	23,650	11,650	7,124	25,500	4,849	8,270	2,217	59,860	9,460	921,180	367,190	244,880	309,110
東藤原村	16,830	3,153	6,250	1,887	2,300	360	280	58	8,000	848	636,320	230,320	194,500	211,500
西藤原村	55,800	7,774	5,000	2,000	2,500	800	3,300	840	45,000	4,134	449,000	170,900	95,000	183,100
白瀬村	69,141	8,223	8,179	3,587	5,074	1,260	2,624	639	53,254	2,737	733,870	241,120	198,450	299,300
立田村	63,750	1,800	300	120	1,800	510	150	75	61,500	1,095	248,400	107,100	22,300	119,000
中里村	176,849	15,779	14,129	5,529	8,590	2,133	12,050	3,258	142,080	4,859	561,420	205,300	121,770	234,350
十社村	145,496	26,527	13,218	7,137	5,700	1,475	10,348	2,081	116,230	15,834	1,363,190	427,030	24,720	911,440
山郷村	109,869	19,295	14,680	5,872	7,975	1,793	925	144	86,289	11,486	739,620	256,500	100,120	383,000
笠田村	234,270	54,236	29,620	13,270	76,000	19,325	27,600	6,310	101,050	15,331	2,155,500	319,000	246,500	1,590,000
大泉原村	145,600	18,810	13,500	6,080	25,200	5,930	7,700	2,070	99,200	4,730	700,600	411,000	40,100	249,500
大泉村	223,144	21,472	19,315	7,502	21,283	5,329	5,130	1,847	177,416	6,794	813,930	296,730	175,810	341,440
種部村	97,567	25,745	33,656	13,111	23,449	6,055	3,250	809	37,212	5,77				

33. 肥料消費高 (續)

Table with columns for fertilizer types (Animal, Plant, Mineral, Mixed) and consumption metrics (Quantity, Value) for various municipalities in the region.

33. 肥料消費高 (續)

Table with columns for fertilizer types (Animal, Plant, Mineral, Mixed) and consumption metrics (Quantity, Value) for various municipalities in the region.

33. 肥料消費高 (續)

	販 賣 肥 料										自 給 肥 料				
	總 數		動物質肥料		植物質肥料		礦物質肥料		雜 肥 料		總 數	動物質肥料	植物質肥料	雜肥料	
	數量	價 額	數量	價 額	數量	價 額	數量	價 額	數量	價 額					
一 志 郡	1,997,875	560,159	822,256	293,020	204,538	52,867	334,289	80,057	636,792	134,215	34,166	8,477	12,562,019	8,702,289	12,902,539
久居町	137,972	33,240	87,130	21,220	6,590	2,147	24,170	6,877	20,092	2,996	1,906,620	1,154,020	154,010	598,590	
香良洲町	35,100	9,689	7,300	4,000	16,000	5,035	800	288	11,000	356	725,300	561,500	133,000	30,800	
桃園村	98,812	29,695	43,852	15,875	4,930	1,034	20,810	5,879	29,220	6,907	606,200	192,950	167,350	245,900	
戸木村	115,500	26,973	25,000	6,400	—	—	25,500	7,600	65,000	12,973	807,500	360,000	172,500	275,000	
栗葉村	55,370	18,995	22,500	10,898	20,000	6,100	1,760	215	11,110	1,782	1,256,900	470,000	154,000	632,900	
七稻村	37,045	10,510	14,142	5,709	529	142	8,249	1,693	14,125	2,966	450,097	271,063	70,926	108,108	
榑原村	56,939	18,404	19,302	7,294	1,911	623	22,586	6,840	13,140	3,647	197,034	112,414	47,540	37,080	
大三村	72,381	19,253	36,542	10,943	3,823	909	8,666	1,852	23,350	5,549	1,562,420	879,365	250,310	432,745	
大井村	21,933	8,366	18,298	5,478	300	79	1,955	770	1,330	2,039	449,300	364,200	44,200	40,900	
川口村	48,105	16,476	18,799	7,085	3,330	861	4,269	954	21,707	7,576	1,155,819	377,024	137,595	641,200	
後山村	54,459	14,552	20,690	6,522	1,201	330	3,338	786	29,230	6,914	511,786	221,925	97,164	192,697	
ハツ山村	82,360	20,182	7,891	3,524	5,877	1,768	796	198	67,796	14,692	635,513	197,664	135,932	301,917	
境家城村	3,170	671	1,500	525	170	51	—	—	1,500	95	165,150	46,150	87,500	31,500	
竹原村	34,814	9,362	14,171	5,538	2,370	647	2,741	775	15,532	2,402	832,939	341,611	198,585	292,743	
八知村	16,034	3,542	5,275	1,424	673	220	3,288	816	6,798	1,082	685,300	474,000	72,500	138,800	
大野生村	23,430	2,228	3,580	925	1,710	461	1,090	167	17,050	675	1,035,950	311,400	409,550	315,000	
伊勢地村	10,383	2,584	1,972	976	1,613	517	3,902	609	2,896	482	490,960	157,310	118,050	215,600	
八幡村	5,250	1,040	2,550	476	120	58	1,330	226	1,250	280	540,020	266,920	162,100	111,000	
多氣村	5,880	1,536	2,900	1,135	880	201	1,000	150	1,100	50	1,473,700	295,000	871,700	307,000	
下ノ川村	5,835	1,910	3,624	1,558	220	37	557	153	1,434	162	635,562	217,992	296,570	121,000	
宇氣郷村	2,740	989	1,800	750	150	60	460	71	330	108	576,480	246,000	195,850	134,630	
波瀬村	48,039	17,057	26,706	13,524	5,797	1,615	8,422	1,275	7,114	643	933,930	281,180	341,300	311,500	
中郷村	34,690	10,979	15,692	6,884	2,240	725	9,570	1,907	7,188	1,463	848,006	298,840	254,571	294,595	
豊地村	48,226	15,856	26,882	11,125	2,943	886	11,997	2,156	6,404	1,689	895,325	302,641	286,220	306,464	
川合村	93,977	30,333	49,314	20,002	5,358	1,222	10,185	2,864	29,120	6,245	1,349,252	491,302	470,000	387,950	
高岡村	87,999	19,102	57,356	12,831	150	36	2,603	462	27,890	5,773	1,145,450	350,550	353,800	441,100	
中川村	90,100	23,807	34,300	13,491	22,500	4,665	24,700	3,559	8,600	2,092	1,116,881	418,100	232,781	466,000	
中田村	61,684	17,240	26,785	9,105	6,123	1,621	18,686	4,096	10,090	2,418	857,050	231,100	360,250	265,700	
中原村	61,117	22,585	33,613	13,933	8,244	2,044	8,330	4,510	10,930	2,098	2,336,980	154,760	363,330	1,818,890	
阿坂村	91,122	28,862	35,657	15,939	7,348	1,948	18,616	2,995	29,501	7,980	1,247,334	367,365	297,049	582,920	
米之庄村	46,210	11,999	20,950	6,591	5,650	1,135	11,860	2,363	7,750	1,910	1,126,850	237,920	178,200	710,730	
松ヶ崎村	10,565	2,712	5,955	1,738	910	164	2,500	450	1,200	360	203,160	96,300	41,560	65,300	
天白村	90,678	27,775	34,087	13,728	17,823	3,779	20,668	5,700	18,100	4,568	905,501	241,800	196,261	467,440	
鷗村	67,169	17,091	14,630	5,070	12,682	2,790	9,287	1,551	30,570	7,680	991,426	272,476	358,750	360,200	
小野江村	79,517	13,990	21,530	5,483	3,860	970	9,330	2,327	44,797	5,210	929,200	284,980	289,740	354,480	
雲出村	98,710	33,142	42,105	18,235	20,232	5,760	21,733	5,158	14,640	3,989	1,296,110	344,025	399,635	552,450	
高茶屋村	55,600	15,431	12,836	5,394	10,181	2,198	6,695	1,663	25,888	6,176	645,920	437,400	20,820	187,700	

33. 肥料消費高 (續)

	販 賣 肥 料										自 給 肥 料			
	總 數		動物質肥料		植物質肥料		礦物質肥料		雜 肥 料		總 數	動物質肥料	植物質肥料	雜肥料
	數量	價 額	數量	價 額	數量	價 額	數量	價 額	數量	價 額				
饒南郡	1,116,950	303,094	315,398	130,214	146,167	41,646	194,620	42,436	460,765	88,798	20,593,654	7,286,657	5,046,716	8,260,261
柿野町	22,640	4,538	5,770	946	4,600	1,080	2,520	442	9,750	2,070	1,091,900	540,650	251,000	300,250
花園町	93,848	24,616	19,291	7,650	9,018	2,441	14,529	2,911	5,010	11,614	1,655,083	494,480	416,804	743,799
粥見町	35,957	9,333	13,750	5,060	5,326	1,539	10,103	1,925	6,778	759	1,375,230	566,250	529,280	279,700
港村	33,909	13,279	13,980	5,666	3,850	2,254	10,060	2,482	11,019	2,877	514,275	146,935	79,830	287,510
松尾村	88,340	20,630	29,440	10,574	5,820	1,348	17,480	2,590	35,600	6,118	1,366,300	284,350	486,150	595,800
松江村	61,040	16,390	15,112	6,348	4,351	1,131	12,693	2,484	28,884	6,427	1,212,000	382,000	230,500	599,500
伊勢寺村	70,392	25,962	27,982	17,201	3,390	1,234	16,160	2,771	22,860	4,756	1,017,880	210,370	300,240	507,270
大河内村	51,950	15,080	13,300	6,710	4,000	1,240	6,650	930	28,000	6,200	1,294,500	476,000	303,300	515,200
茅廣江村	31,212	8,509	10,113	4,378	3,683	959	4,794	1,382	12,622	1,790	824,101	243,015	237,429	343,657
大石村	14,700	3,407	3,200	1,310	2,500	600	4,800	693	4,200	804	1,082,100	432,000	389,200	260,900
大宮前村	11,570	3,185	2,582	686	4,738	1,403	2,630	775	1,620	321	628,035	470,628	127,800	29,607
川俣村	7,520	1,791	120	100	3,300	1,400	400	112	3,700	179	698,882	339,094	77,120	282,668
森村	2,543	597	498	168	730	190	510	69	805	170	425,500	202,900	78,850	143,750
波瀬村	7,880	1,405	750	300	1,280	390	2,450	455	3,400	260	651,800	308,050	222,860	120,890
射和村	97,320	29,400	30,997	13,201	24,398	7,949	14,033	3,890	27,892	4,360	1,231,383	493,600	192,388	595,395
柳田村	86,900	26,678	10,550	4,952	3,100	1,085	8,250	2,141	65,000	18,500	1,407,300	672,000	57,300	678,000
朝見村	103,475	29,261	34,816	12,290	24,434	6,257	24,485	5,877	19,740	4,837	1,637,150	230,650	538,680	917,820
西黒部村	75,673	23,527	32,361	13,645	10,950	2,492	16,472	3,473	15,890	3,917	921,845	310,439	217,380	394,026
機殿村	65,315	10,736	11,631	4,479	3,299	682	13,515	3,251	35,870	2,324	406,088	246,828	82,740	76,520
清代村	149,766	34,770	39,155	14,550	23,400	5,922	12,086	3,783	75,125	10,515	1,052,282	236,418	227,865	587,999
多氣郡	1,369,144	310,723	376,490	131,780	221,636	56,175	194,117	45,076	576,901	77,692	16,789,135	5,793,650	3,675,344	7,320,141
相可町	62,953	17,358	18,181	7,614	16,810	5,064	12,712	2,311	15,250	2,369	651,650	66,570	140,900	444,180
大湫町	89,800	26,355	33,000	14,490	20,000	6,000	16,800	3,200	20,000	2,675	975,110	333,000	208,110	394,000
東黒部村	80,626	20,641	22,300	9,860	12,300	2,583	11,426	3,162	34,600	5,036	624,100	269,800	65,300	289,000
下御絲村	236,422	63,239	45,078	17,334	43,289	10,408	38,476	10,922	159,579	24,625	1,093,170	334,080	90,740	618,350
上御絲村	102,830	22,453	26											

33. 肥料消費高 (續)

Table with columns for fertilizer types (Total, Animal, Plant, Mineral, Organic) and their respective quantities and values for various municipalities in the Aomori region.

33. 肥料消費高 (續)

Table with columns for fertilizer types (Total, Animal, Plant, Mineral, Organic) and their respective quantities and values for various municipalities in the Aomori region, continuing from the previous page.

33. 肥料消費高 (續)

	販賣肥料										自給肥料			
	總數		動物質肥料		植物質肥料		雜質肥料		雜肥料		總數	動物質肥料	植物質肥料	雜肥料
	數量	價額	數量	價額	數量	價額	數量	價額	數量	價額				
北牟婁郡	273,430	40,053	68,351	12,528	23,507	6,780	27,593	6,626	153,979	14,119	6,492,240	3,777,549	1,161,535	1,553,156
尾鷲町	111,850	9,667	33,730	2,908	8,200	2,495	3,620	607	66,330	3,657	1,484,200	1,005,600	80,800	397,800
引本町	11,342	2,315	3,174	289	1,508	513	500	139	6,160	1,374	216,279	153,279	22,300	40,700
長島町	5,920	1,121	1,830	479	880	229	1,110	251	2,100	162	101,500	78,330	19,470	3,700
相賀町	9,384	2,044	2,390	630	2,644	749	530	130	3,820	535	444,230	340,350	65,880	38,000
九鬼村	6,620	3,150	6,000	2,850	620	300	—	—	—	—	242,250	234,700	2,350	5,200
船津村	32,777	8,103	6,320	2,703	4,622	1,144	5,114	1,479	16,721	2,777	1,327,140	416,670	422,760	487,710
須賀利村	245	61	200	36	45	25	—	—	—	—	31,650	27,650	—	4,000
桂城村	540	210	500	200	—	—	40	10	—	—	221,375	217,875	—	3,500
三野瀬村	16,321	3,234	1,292	489	2,856	654	4,933	1,091	7,240	1,000	260,730	205,630	20,080	35,020
赤羽村	42,611	5,924	2,575	1,104	502	198	7,236	1,740	32,298	2,882	917,354	342,413	279,795	295,146
二郷村	28,400	3,123	4,770	230	1,160	315	4,090	1,013	18,380	1,565	836,100	415,700	236,000	184,400
錦村	7,420	1,101	5,600	610	470	158	420	166	930	167	409,432	339,352	12,100	57,980
南牟婁郡	601,354	110,800	106,422	30,984	86,083	22,657	91,195	20,561	317,654	36,598	11,235,639	4,849,653	2,120,550	4,265,436
木本町	3,520	342	100	53	320	62	200	27	2,900	195	75,330	52,180	10,400	12,800
阿田和町	69,772	11,960	13,863	4,259	6,619	1,885	3,238	1,369	46,052	4,447	1,547,317	154,386	117,140	275,791
北輪内村	13,663	1,040	590	198	208	124	60	16	12,805	702	384,344	317,438	13,360	53,546
南輪内村	1,660	484	1,410	402	—	—	250	82	—	—	488,830	469,730	19,100	—
荒坂村	12,924	1,530	6,790	715	412	130	432	156	5,290	529	266,130	193,100	35,430	37,600
新鹿村	22,421	3,060	5,200	654	1,296	371	4,065	711	11,860	1,324	676,860	242,000	133,760	301,100
泊村	23,390	5,878	12,890	4,868	—	—	1,500	500	9,000	510	311,100	175,900	93,200	42,000
有井村	66,672	14,070	7,332	573	13,564	4,167	11,760	2,720	34,016	6,610	813,438	514,210	100,903	198,375
神志山村	74,470	12,647	6,750	2,360	10,200	2,140	4,520	847	53,000	7,300	499,000	220,000	94,000	185,000
市木村	125,070	24,191	8,567	2,915	33,819	7,934	28,402	8,471	54,232	4,821	693,900	253,900	207,900	232,100
井田村	52,815	10,571	18,225	5,339	8,320	2,275	3,200	1,160	23,070	1,797	757,541	140,795	93,146	523,600
松殿村	11,394	1,445	890	206	1,240	252	1,014	247	8,250	740	216,908	139,718	5,000	72,190
御船村	12,658	3,880	5,413	2,220	920	230	2,980	570	3,345	860	690,870	352,170	55,000	282,700
相對谷村	40,270	8,818	12,287	4,037	4,280	1,226	2,874	740	20,829	2,815	1,241,900	291,500	202,400	748,000
尾呂志村	24,328	4,921	3,300	1,223	2,590	1,052	3,870	768	14,568	1,878	1,001,172	396,812	173,920	430,440
上川村	2,730	289	120	7	—	—	270	82	2,340	200	111,500	85,900	12,100	13,500
入鹿村	25,255	1,934	1,140	453	738	247	18,225	547	5,152	687	486,203	131,869	123,793	225,536
西山村	2,374	611	167	65	722	238	660	138	825	170	303,196	164,640	91,648	46,908
神川村	3,400	630	—	—	350	130	550	200	2,500	300	738,000	164,000	259,000	315,000
五郷村	795	184	—	—	—	—	545	154	250	30	516,100	267,000	94,100	155,000
飛鳥村	11,773	2,315	1,388	432	485	144	2,580	1,056	7,320	683	415,900	122,405	179,245	114,250

34. 畜産

	年	牛			馬			豚			山羊	綿羊	家兔
		總數	成牛	犢	總數	成馬	駒	總數	成豚	仔豚			
大正	13	37,816	35,268	2,548	3,034	2,802	232	11,112	5,619	5,493	69	17	...
"	14	37,674	35,193	2,481	3,070	2,829	241	8,928	5,029	3,899	99	24	...
昭和	1	38,060	35,862	2,198	3,043	2,789	254	7,915	3,582	4,333	111	31	...
"	2	38,320	36,017	2,303	3,113	2,860	253	10,406	3,958	6,448	140	26	...
"	3	38,706	36,202	2,504	3,141	2,891	250	13,696	5,046	8,650	207	23	...
"	4	38,862	36,309	2,553	3,130	2,859	271	10,219	4,190	6,029	224	23	13,792
"	5	39,223	36,261	2,962	3,125	2,846	279	11,395	3,796	7,599	285	29	9,519
"	6	39,144	35,304	2,840	3,082	2,792	290	17,307	5,373	11,934	378	25	17,170
"	7	39,207	36,131	3,076	3,049	2,764	285	12,179	5,143	7,036	529	42	18,339
"	8	39,437	36,508	2,979	2,945	2,659	286	12,101	4,733	7,368	527	46	21,006
"	9	40,125	36,613	3,512	2,901	2,585	316	12,883	4,734	8,149	550	48	40,421
桑名		747	723	24	94	79	15	894	288	606	27	—	1,069
員辨		3,163	2,872	291	611	471	140	589	263	326	62	—	482
三重		3,730	3,338	392	204	184	20	3,036	1,023	2,013	25	—	2,533
鈴鹿		2,959	2,656	303	181	166	15	950	417	533	27	1	4,102
河藝		2,293	2,157	136	54	48	6	1,412	394	1,018	20	—	3,213
安濃		2,058	1,796	262	152	90	62	93	25	68	12	1	1,602
一志		4,429	3,955	474	308	294	14	779	190	589	22	10	4,669
飯南		3,314	3,194	120	161	144	17	339	82	307	36	—	3,183
多氣		2,966	2,578	388	64	59	5	457	162	295	18	—	1,407
度會		3,665	3,358	307	379	375	4	969	473	496	97	22	2,237
阿山		3,086	2,913	173	205	201	4	284	91	193	12	6	5,983
名賀		2,141	2,023	118	76	74	2	637	208	479	23	—	5,069
志摩		805	711	94	37	35	2	906	350	556	74	8	1,272
北牟婁		442	373	69	31	31	—	364	150	214	6	—	670
南牟婁		3,182	2,898	284	65	65	—	7	1	6	8	—	1,172
津市		169	152	17	75	73	2	75	43	32	32	—	613
四日市		205	195	10	132	132	—	238	105	133	11	—	66
宇治山田市		213	179	34	36	6	—	489	373	116	30	—	975
松阪市		558	542	16	36	28	8	265	96	169	18	—	104

犢ハ滿一年未滿. 駒ハ明三歳以下. 仔豚ハ滿十ヶ月未滿ナリ

35. 牛

年	飼養戸数	年 末					現 在					年 内 移 動				
		總數	一頭	二頭	三頭以上	五頭以上	總頭數	牝			牡		總數	滿二年以上	滿一年以上未滿	
								總數	滿二年以上	滿一年以上未滿	總數	滿一年以上未滿				
大正	13	35,393	34,542	638	66	147	37,816	32,388	30,930	1,458	145,634	5,428	4,338			
	14	35,340	34,518	599	70	153	37,674	31,972	30,547	1,425	132,211	5,702	4,646			
昭和	1	35,591	34,718	644	72	157	38,060	32,884	28,202	3,259	129,094	5,176	3,077	1,324		
	2	35,803	34,924	623	94	162	38,320	32,651	28,171	2,996	136,451	5,669	3,408	1,442		
	3	35,967	34,962	717	132	156	38,706	32,713	28,094	3,022	138,670	5,993	3,489	1,597		
	4	35,989	34,887	777	154	171	38,862	32,953	28,190	3,207	134,678	5,909	3,304	1,608		
	5	36,370	35,220	836	154	160	39,223	33,145	28,386	3,106	124,353	6,078	3,126	1,643		
	6	36,166	34,917	927	157	165	39,144	33,030	28,079	3,334	110,286	6,114	3,182	1,709		
	7	36,282	35,030	942	150	160	39,207	32,656	27,742	3,385	109,401	6,551	3,148	1,856		
	8	36,422	35,118	999	147	158	39,487	32,808	27,976	3,235	131,892	6,679	3,224	2,073		
	9	37,007	35,565	1,141	150	151	40,125	33,022	27,589	3,450	193,914	7,103	3,564	2,010		
桑名	名	617	593	9	7	8	747	603	561	22	611	144	117	23		
三	名	2,946	2,853	72	10	11	3,163	2,042	1,676	265	101	7,065	1,121	593	338	
鈴	重	3,360	3,219	94	25	22	3,730	3,134	2,503	445	186	24,592	596	191	199	
河	鹿	2,730	2,586	121	14	9	2,959	2,584	2,047	327	210	22,279	375	138	144	
安	藝	2,062	1,993	43	10	16	2,293	2,079	1,850	153	76	8,551	214	101	53	
	濃	1,920	1,844	68	3	5	2,058	1,803	1,333	301	169	12,350	255	88	74	
一	志	4,183	4,081	81	7	14	4,429	3,425	3,059	163	203	16,179	1,004	499	234	
飯	南	3,159	3,052	96	5	6	3,314	3,065	2,801	171	93	10,010	249	118	104	
多	氣	2,785	2,642	131	7	5	2,966	2,564	1,997	279	288	35,363	402	184	118	
度	會	3,492	3,407	63	14	8	3,665	3,077	2,605	293	179	20,827	588	314	146	
阿	山	2,914	2,819	76	12	7	3,086	2,635	2,167	415	53	5,125	451	166	165	
名	賀	2,028	1,950	59	17	2	2,141	1,976	1,738	156	82	6,675	165	77	52	
志	摩	681	572	103	5	1	805	722	591	66	65	5,340	83	26	28	
北	妻	369	339	22	2	6	442	339	290	16	33	2,615	103	62	5	
南	妻	3,070	2,975	87	6	2	3,182	1,999	1,556	278	165	13,357	1,183	810	254	
津	市	48	33	1	—	9	169	156	131	11	14	700	13	8	2	
四	日	110	100	—	2	8	205	194	179	7	8	280	11	7	2	
字	山	48	41	—	1	6	213	160	106	29	25	1,215	53	31	13	
松	市	485	461	15	3	6	558	465	399	53	13	780	93	34	56	

年	飼養戸数	年 末					現 在					年 内 移 動				
		總頭數	總數	滿二年以上	滿一年以上未滿	滿一年未滿	總頭數	牝			牡		總數	滿二年以上	滿一年以上未滿	
								總數	滿二年以上	滿一年以上未滿	總數	滿一年以上未滿				
桑	名	617	747	603	561	22	20	611	144	117	23	4	32	33	13	
桑	町	46	51	50	48	1	1	15	1	1	—	—	—	—	—	
西	名	57	127	110	88	11	11	176	17	8	6	3	24	25	12	
城	村	137	150	149	143	2	4	200	1	1	—	—	—	5	1	
桑	村	60	64	58	57	1	—	—	6	1	5	—	—	—	—	
在	村	73	78	75	74	—	1	60	3	3	—	—	—	3	—	
深	村	7	21	19	18	1	—	—	2	2	—	—	—	—	—	
野	村	45	45	43	43	—	—	—	2	2	—	—	—	—	—	
古	村	35	37	33	33	—	—	—	4	3	1	—	—	—	—	
古	村	133	133	44	38	6	—	—	89	78	11	—	—	—	—	
多	村	10	10	2	2	—	—	—	8	8	—	—	—	—	—	
七	村	2	11	9	8	—	1	50	2	1	—	—	8	—	—	
長	村	1	3	3	2	—	1	30	—	—	—	—	—	—	—	
木	村	1	4	4	3	—	1	80	—	—	—	—	—	—	—	
伊	村	10	13	4	4	—	—	—	9	9	—	—	—	—	—	

在	年	年 内 移 動											
		生 産			牝					牡			
		總數	滿二年以上	滿一年以上未滿	總數	滿二年以上	滿一年以上未滿	滿一年未滿	總數	滿二年以上	滿一年以上未滿	滿一年未滿	
滿一年未滿	1,090	55,070	2,028	1,132	896	205	153	105	48	52	17	35	
	1,056	48,295	1,993	1,080	913	234	169	132	37	65	21	39	
	775	32,908	1,928	1,026	902	238	173	126	17	30	65	23	
	819	36,377	1,988	1,098	890	217	169	121	11	37	48	16	
	907	37,152	2,097	1,231	866	219	155	100	14	41	64	15	
	997	42,511	2,145	1,203	942	257	202	133	21	48	55	12	
	1,309	40,769	1,993	1,168	825	205	139	90	10	39	66	27	
	1,273	35,329	2,039	1,161	878	235	173	117	21	35	62	13	
	1,547	51,523	2,202	1,261	941	240	167	115	18	34	73	12	
	1,382	56,874	2,190	1,283	907	214	144	87	17	40	70	18	
	1,529	74,303	2,211	1,309	902	227	145	87	22	36	82	17	
	4	32	33	20	13	13	9	6	—	3	4	—	
	190	9,141	181	97	84	12	8	4	1	3	4	—	
	206	9,649	129	84	45	15	12	10	—	2	3	1	
	93	4,400	62	35	27	15	12	8	3	1	3	1	
	60	3,218	74	53	21	6	5	3	2	—	1	—	
	93	2,800	266	151	115	20	14	8	1	5	6	1	
	271	13,367	117	74	43	29	15	9	1	5	14	2	
	27	1,074	28	19	9	11	7	4	—	3	4	2	
	100	6,191	121	69	52	8	5	2	1	2	3	1	
	128	7,084	139	89	50	12	10	8	1	1	2	—	
	120	7,033	205	89	116	5	2	1	—	1	3	—	
	36	1,645	115	73	42	29	16	3	7	6	13	—	
	29	889	297	176	121	3	3	3	—	—	—	—	
	36	2,030	100	61	39	4	3	1	2	—	—	—	
	119	5,502	220	134	86	17	8	7	1	—	9	—	
	3	75	19	13	6	—	—	—	—	—	—	—	
	2	20	33	18	15	3	3	2	—	—	—	—	
	9	63	50	34	16	17	5	1	2	2	12	3	
	3	90	22	20	2	8	8	7	—	1	—	—	

在	年	年 内 移 動													
		生 産			牝					牡					
		總數	滿二年以上	滿一年以上未滿	總數	滿二年以上	滿一年以上未滿	滿一年未滿	總數	滿二年以上	滿一年以上未滿	滿一年未滿			
興	郡	2,946	3,163	2,042	1,676	265	101	7,065	1,121	593	338	190	9,141	181	12
阿	喜	96	112	107	102	—	5	350	5	2	—	3	105	31	3
下	町	132	136	131	126	2	3	150	5	5	—	—	—	—	—
米	村	101	104	66	35	26	5	205	38	2	23	13	429	12	3
大	井	196	207	141	126	11	4	200	66	21	43	2	20	6	—
梅	村	99	99	63	48	15	—	—	36	15	21	—	—	—	—
三	村	209	215	164	129	32	3	155	51	22	20	9	324	3	3
石	村	159	250	208	115	63	30	2,400	42						

35. 牛 (續)

年	現 在												年 内 移 動	
	牝						牡						生 産	斃 死
	飼養戸数	總頭数	總数	滿二年以上	滿一年以上未滿	滿一年未滿	總数	滿二年以上	滿一年以上未滿	滿一年未滿	價 額	價 額		
一 志 郡	4,183	4,429	3,425	3,059	163	203	16,179	1,004	499	234	271	13,367	117	29
久香桃 居洲町 良園村	73	117	80	62	15	3	174	37	33	4	—	—	21	—
戸七稻 木栗葉村	42	45	22	14	4	4	400	23	10	7	6	360	—	—
櫛大大 原三井村	235	256	212	186	17	9	585	44	17	14	13	325	22	—
川倭八 口山村	161	169	81	70	—	11	11	88	58	—	30	18	4	—
境家竹 城原村	45	45	10	10	—	—	—	35	28	6	1	60	—	1
八太伊 知生地村	102	102	37	20	15	2	170	65	35	22	8	280	—	—
八多下 幡氣川村	61	61	33	27	11	—	—	23	15	8	—	—	—	—
宇波中 氣瀬郷村	102	107	93	85	7	1	45	14	11	2	1	20	1	—
豐川高 地合岡村	215	226	226	132	—	94	7,896	—	—	—	—	—	—	—
中豐中 川田原村	98	105	102	84	16	2	160	3	1	—	2	100	—	1
阿米松 坂庄崎村	221	223	220	220	—	—	—	3	1	2	—	—	1	2
天鶴小 野江村	157	157	157	154	3	—	—	—	—	—	—	—	—	—
雲高 茶出屋村	119	122	122	117	—	5	600	—	—	—	—	—	—	1

35. 牛 (續)

年	現 在												年 内 移 動	
	牝						牡						生 産	斃 死
	飼養戸数	總頭数	總数	滿二年以上	滿一年以上未滿	滿一年未滿	總数	滿二年以上	滿一年以上未滿	滿一年未滿	價 額	價 額		
饗 南 郡	3,159	3,314	3,065	2,801	171	93	10,010	249	118	104	27	1,074	28	11
楠花粥 野岡見町	111	112	107	99	8	—	—	5	2	3	—	—	—	—
港松松 尾江村	98	101	101	97	4	—	—	—	—	—	—	—	—	—
伊勢大茅 寺内江村	216	237	236	220	12	4	400	1	1	—	—	—	—	—
大宮川 石前俣村	84	89	80	71	6	3	240	9	1	3	5	150	6	—
森波射 瀬和村	62	62	32	32	—	—	—	30	30	—	—	—	—	—
柳朝西 田見部村	209	233	229	225	2	2	140	4	2	1	1	60	—	—
機清 殿代村	187	201	196	175	12	9	1,350	5	4	—	1	60	—	1
多 氣 郡	2,785	2,966	2,564	1,997	279	288	35,363	402	184	118	100	6,191	121	8
相大東 可淀黒部町	224	240	220	212	7	1	135	20	18	1	1	80	4	1
下上明 御星村	242	283	276	172	42	62	9,176	7	6	—	1	35	—	1
齊西佐 宮城奈田村	205	210	207	194	8	5	685	3	3	—	—	—	—	—
津丹五 田生谷村	166	166	151	132	12	7	910	15	15	—	—	—	—	—
川三萩 派谷原村	144	145	87	46	3	38	4,560	58	20	16	22	1,320	—	—
領大 内杉谷村	41	41	37	37	—	—	—	4	2	2	—	—	1	1

35. 牛 (續)

Table with columns for year, total headcount, and production/death counts for various regions like 北 幸 雲 郡, 尾 引 長, etc.

36. 馬

Table with columns for age groups (e.g., 幼, 壯, 老) and regional breakdowns (e.g., 大 正, 昭 和).

35. 牛 (續)

Table with columns for year, total headcount, and production/death counts for various regions like 南 幸 雲 郡, 木 阿 北 南 荒, etc.

Table with columns for age groups (e.g., 幼, 壯, 老) and regional breakdowns (e.g., 和 種, 雜 種, 洋 種).

36. 馬

Table for Horses (馬) showing statistics for '現在' (Current) and '年末' (Year-end) across various age groups (1-9 years) and categories (Total, Male, Female, etc.).

37. 豚

Table for Pigs (豚) showing statistics for '現在' (Current) and '年末' (Year-end) across various age groups (1-9 years) and categories (Total, Male, Female, etc.).

(續)

Continuation of the Horses (馬) table, showing detailed statistics for '動' (Movement) and '死' (Death) across various age groups and categories.

Continuation of the Pigs (豚) table, showing detailed statistics for '動' (Movement) and '死' (Death) across various age groups and categories.

35. 山

	年	飼養戸數					總頭數	現				在				
		總數	一頭	二頭	三頭又 四頭	五頭 以上		滿一年以上				滿一年未滿				
								總數	牝	牡	總數	價額	頭數	價額	頭數	價額
大正	13	24	8	7	4	5	69	60	44	16	9	89	5	64	4	25
昭和	14	33	16	7	6	4	99	86	66	20	13	165	9	135	4	30
"	1	32	14	7	4	7	110	91	73	18	19	475	15	435	4	40
"	2	41	21	7	6	7	140	116	99	17	24	386	16	329	8	57
"	3	60	29	17	6	8	207	177	152	25	30	1,047	23	926	7	121
"	4	53	27	16	9	6	224	180	154	26	44	1,171	33	997	11	174
"	5	90	50	23	8	9	285	244	211	33	41	1,222	33	994	8	228
"	6	134	73	35	14	12	378	294	251	43	84	1,130	71	976	13	154
"	7	191	115	39	20	17	529	425	365	60	104	1,384	82	1,194	22	190
"	8	200	120	48	15	17	527	438	376	62	89	1,519	75	1,406	14	113
"	9	240	157	53	14	16	550	466	400	66	84	1,236	67	1,105	17	131
桑原三	名辨重	11	8	2	—	1	27	22	21	1	5	39	5	39	—	—
鈴河安	鹿島濃	51	41	9	1	—	62	59	49	10	3	45	3	45	—	—
一飯多	志南氣	12	6	4	1	1	25	21	18	3	4	55	3	45	1	10
度阿名	會山賀	21	15	6	—	—	27	25	21	4	2	16	2	16	—	—
志北南	摩斐斐	14	10	2	—	—	20	16	15	1	4	17	2	15	2	2
津四字松	日山阪	8	4	4	—	—	12	12	8	4	—	—	—	—	—	—
市市市	市市市	15	11	2	2	—	22	22	20	2	—	—	—	—	—	—
市市市	市市市	6	2	3	—	1	36	31	27	4	5	98	4	93	1	5
市市市	市市市	13	11	1	—	1	18	13	11	2	5	28	4	24	1	4
市市市	市市市	34	25	6	1	2	97	77	67	10	20	375	15	335	5	40
市市市	市市市	8	6	—	2	—	12	10	7	3	2	25	2	25	—	—
市市市	市市市	14	7	5	2	—	23	19	16	3	4	18	2	13	2	5
市市市	市市市	25	9	9	3	4	74	61	51	10	13	182	9	143	4	39
市市市	市市市	1	—	—	—	1	6	4	3	1	2	40	2	40	—	—
市市市	市市市	3	2	—	—	1	8	8	5	3	—	—	—	—	—	—
市市市	市市市	1	—	—	—	1	22	12	11	1	10	200	10	200	—	—
市市市	市市市	1	—	—	—	1	11	10	9	1	1	12	1	12	—	—
市市市	市市市	1	—	—	—	1	30	26	24	2	4	86	3	60	1	26
市市市	市市市	1	—	—	—	1	18	18	17	1	—	—	—	—	—	—

39. 緬

	年	飼養戸數					總頭數	現				在			
		總數	一頭	二頭	三頭又 四頭	五頭 以上		滿一年以上				滿一年未滿			
								總數	牝	牡	總數	價額	頭數	價額	頭數
大正	13	3	1	1	—	1	17	17	15	2	—	—	—	—	—
昭和	14	5	1	2	—	2	24	23	17	6	1	—	—	—	—
"	1	15	13	—	1	1	31	27	19	8	4	—	—	—	—
"	2	9	3	2	2	2	26	22	11	11	4	—	—	—	—
"	3	6	1	1	1	3	23	21	11	10	2	—	—	—	—
"	4	6	3	—	1	2	23	19	7	12	4	—	—	—	—
"	5	6	1	1	1	3	29	25	13	12	4	—	—	—	—
"	6	5	—	1	2	2	25	18	9	9	7	—	—	—	—
"	7	8	1	1	3	3	42	36	24	12	6	—	—	—	—
"	8	12	5	1	3	3	46	45	31	14	1	—	—	—	—
"	9	10	3	5	—	2	48	41	22	19	7	—	—	—	—
鈴安	鹿島濃	1	1	—	—	—	1	1	1	—	—	—	—	—	—
一度阿志	會山賀	1	1	—	—	—	1	1	—	—	—	—	—	—	—
市市市	市市市	3	1	2	—	—	10	10	6	4	—	—	—	—	—
市市市	市市市	1	—	—	—	1	22	17	7	10	5	—	—	—	—
市市市	市市市	3	—	3	—	—	6	6	4	2	—	—	—	—	—
市市市	市市市	1	—	—	—	1	8	6	4	2	—	—	—	—	—

羊

年	生	在				年				內				移				動			
		未		滿		未		滿		未		滿		未		滿		未		滿	
		總數	價額	頭數	價額	總數	價額	頭數	價額	總數	價額	頭數	價額	總數	價額	頭數	價額	總數	價額	頭數	價額
29	15	14	21	15	6	6	5	1	15	10	5	4	4	4	4	4	4	4	4	4	4
25	16	9	13	9	4	4	4	—	9	5	5	—	—	—	—	—	—	—	—	—	—
39	26	13	27	21	6	9	9	—	18	12	6	—	—	—	—	—	—	—	—	—	—
36	25	11	17	13	4	7	5	2	10	8	2	—	—	—	—	—	—	—	—	—	—
49	34	15	24	19	5	12	11	1	12	8	4	—	—	—	—	—	—	—	—	—	—
77	54	23	24	16	8	8	6	2	16	10	6	—	—	—	—	—	—	—	—	—	—
84	48	36	25	12	13	7	5	2	18	7	11	—	—	—	—	—	—	—	—	—	—
155	105	50	31	21	10	14	12	2	17	9	8	—	—	—	—	—	—	—	—	—	—
136	81	55	20	11	9	2	2	—	18	9	9	—	—	—	—	—	—	—	—	—	—
126	85	41	27	16	11	10	9	1	17	7	10	—	—	—	—	—	—	—	—	—	—
81	50	31	15	11	4	10	8	2	5	3	2	—	—	—	—	—	—	—	—	—	—
2	2	—	—	—	—	—	—	—	—	—	—	—	—	—	—	—	—	—	—	—	—
8	4	4	1	1	—	—	—	—	1	1	—	—	—	—	—	—	—	—	—	—	—
7	3	4	1	1	—	—	—	—	—	—	—	—	—	—	—	—	—	—	—	—	—
4	2	2	—	—	—	—	—	—	—	—	—	—	—	—	—	—	—	—	—	—	—
3	2	1	—	—	—	—	—	—	—	—	—	—	—	—	—	—	—	—	—	—	—
8	8	—	—	—	—	—	—	—	—	—	—	—	—	—	—	—	—	—	—	—	—
14	9	5	4	4	3	3	—	—	1	1	—	—	—	—	—	—	—	—	—	—	—
3	3	—	2	1	1	1	—	—	—	—	—	—	—	—	—	—	—	—	—	—	—
17	9	8	5	3	2	3	3	3	2	3	3	—	—	—	—	—	—	—	—	—	—
2	2	—	—	—	—	—	—	—	—	—	—	—	—	—	—	—	—	—	—	—	—
2	2	—	—	—	—	—	—	—	—	—	—	—	—	—	—	—	—	—	—	—	—
11	4	7	1	—	—	—	—	—	—	—	—	—	—	—	—	—	—	—	—	—	—

羊

年	在	年				內				移				動			
		未		滿		未		滿		未		滿		未		滿	
		總數	價額	頭數	價額	總數	價額	頭數	價額	總數	價額	頭數	價額	總數	價額	頭數	價額
—	—	—	—	—	—	—	—	—	—	—	—	—	—	—	—	—	
2	30	2	37	3	3	—	—	—	1	1	—	—	—	—	—		
1	20	3	30	7	5	2	7	5	2	2	—	—	—	—	—		
—	—	2	70	6	2	4	6	2	4	4	2	2	2	—	—		
2	65	2	60	3	1	2	2	1	1	1	1	1	—	—	—		
1	35	3	75	8	3	5	9	5	4	4	3	1	5	2	3		
4	100	3	75														

40. 家

Table with columns for year (年), household (戸), and various categories of livestock (牛, 馬, 豚, 鶏, 鴨, 鵞, 雁, 鳩, 鴿, 雀, 鴉, 鷹, 隼, 鷹, 鴞, 鵂, 鴝, 鶇, 鶉, 鶇, 鶉, 鶇, 鶉). Includes sub-sections for '現在' (Current) and '年末' (Year-end).

41. 種 牡 牛

Table showing breeding bull statistics (種牡牛) with columns for total count (總數), Holstein (ホルスタイン種), and other breeds (改良和種). Includes sub-sections for '現在' (Current) and '年末' (Year-end).

兔

Table showing rabbit statistics (兔) with columns for year (年), production (生産), and movement (移動). Includes sub-sections for '在' (In) and '内' (Internal).

42. 畜産物價額

Table showing livestock product prices (畜産物價額) with columns for total value (總數), various products (肉, 骨, 皮, 卵, 乳, 蜂蜜, 毛皮), and sub-sections for '大' (Large) and '小' (Small).

△印ハ山羊。 額羊ノ屠殺。 七面鳥ノ産卵ニ係ル事實ナリ

43. 屠

屠場數 (年末 現在)	總數									肉量			頭數		
	總數	牛			馬	豚	山羊	數量	價額	總數	牝	牡			
		總數	成	牛											
大正 13	6,919	6,192	6,131	61	69	655	—	312,943	1,332,540	6,131	3,265	2,866			
" 14	6,800	5,764	5,685	79	59	977	—	297,759	1,395,871	5,685	3,482	2,203			
昭和 1	6,188	5,618	5,537	81	57	513	—	289,700	1,376,356	5,537	3,556	1,981			
" 2	5,730	5,268	5,214	54	48	414	—	276,276	1,207,528	5,214	3,351	1,863			
" 3	6,671	5,717	5,604	113	44	910	—	316,575	1,334,836	5,604	3,579	2,025			
" 4	6,604	5,236	5,120	116	94	1,274	—	302,980	1,249,038	5,120	3,256	1,864			
" 5	5,719	5,128	5,047	81	46	545	—	254,059	910,772	5,047	2,995	2,052			
" 6	6,380	5,348	5,214	134	31	998	3	261,246	796,322	5,214	3,039	2,175			
" 7	7,193	5,520	5,322	198	44	1,629	—	291,180	896,232	5,322	3,220	2,102			
" 8	6,482	5,435	5,287	148	45	1,004	—	275,033	885,497	5,287	3,119	2,168			
" 9	6,574	5,441	5,344	97	29	1,103	1	275,999	913,819	5,344	3,128	2,216			
桑名	179	179	179	—	—	—	—	12,729	51,776	179	174	5			
員辨	440	401	398	3	1	37	1	14,937	44,308	398	23	375			
三重	965	707	703	4	—	258	—	35,386	98,088	703	351	352			
鈴鹿	225	219	219	—	—	6	—	7,761	15,474	219	150	69			
河原	13	—	—	—	—	13	—	222	444	—	—	—			
一志	371	205	198	7	2	164	—	12,059	44,045	198	112	86			
度會	60	—	—	—	—	60	—	663	2,207	—	—	—			
阿山	666	624	624	—	—	42	—	33,905	128,020	624	493	131			
名賀	380	358	335	23	—	22	—	19,035	56,405	335	73	262			
志摩	546	304	283	21	—	242	—	20,817	56,533	283	209	74			
北牟婁	83	76	74	2	—	7	—	3,380	9,934	74	50	24			
南牟婁	267	245	238	7	8	14	—	9,150	42,972	238	75	163			
津市	861	786	774	12	3	72	—	40,757	123,436	774	208	566			
宇治山田市	623	470	453	17	5	148	—	23,057	73,765	453	391	62			
松阪市	895	867	866	1	10	18	—	42,141	66,412	866	819	47			

殺

牛						猪								
肉		牝		牡		肉		牝		牡				
總數	價額	數量	價額	數量	價額	總數	價額	數量	價額	數量	價額			
300,638	1,297,259	169,817	801,701	130,821	495,558	61	6	55	1,111	4,286	66	250	1,045	4,036
282,343	1,349,111	184,298	974,734	98,045	374,377	79	6	73	1,352	4,077	82	262	1,270	3,815
278,395	1,341,614	190,933	992,981	87,462	348,633	81	13	68	1,573	6,129	253	1,085	1,320	5,044
266,292	1,177,789	182,110	864,661	84,182	313,128	54	5	49	1,174	4,441	106	376	1,068	4,065
298,106	1,280,475	196,043	900,867	102,063	379,608	113	3	110	2,836	11,142	103	407	2,733	10,735
274,851	1,171,031	181,702	826,571	93,149	344,460	116	—	116	3,267	12,482	—	—	3,267	12,482
243,627	885,372	151,533	594,356	92,094	291,016	81	8	73	1,046	3,024	67	161	979	2,863
242,494	758,533	150,196	514,980	92,298	243,553	135	9	125	2,618	7,189	133	386	2,485	6,803
260,140	837,684	170,396	600,651	89,744	237,033	198	34	164	3,925	11,676	490	1,628	3,435	10,048
255,900	842,331	162,283	582,191	93,617	260,140	148	19	129	2,887	8,899	251	797	2,636	8,102
255,921	871,022	159,194	587,735	96,727	283,487	97	20	77	1,466	3,850	292	959	1,174	2,891
12,729	51,776	12,354	50,651	375	1,125	—	—	—	—	—	—	—	—	—
14,114	42,738	989	3,363	13,125	39,375	3	—	3	39	31	—	—	39	31
31,979	93,723	18,603	66,971	13,376	26,752	4	3	1	53	105	40	80	13	25
7,665	15,330	5,873	11,746	1,792	3,584	—	—	—	—	—	—	—	—	—
9,074	36,025	5,376	24,192	3,698	11,833	7	1	6	184	625	28	126	156	499
—	—	—	—	—	—	—	—	—	—	—	—	—	—	—
33,210	126,630	27,000	108,000	6,210	18,630	—	—	—	—	—	—	—	—	—
18,355	55,045	3,869	11,607	14,486	43,438	23	—	23	460	920	—	—	460	920
15,453	46,147	11,935	36,253	3,518	9,894	21	—	21	109	138	—	—	109	138
3,195	9,584	2,230	6,690	965	2,894	2	2	—	46	120	46	120	—	—
8,656	41,578	2,625	14,438	6,031	27,140	7	3	4	140	690	60	330	80	360
39,045	119,398	11,316	36,211	27,729	83,187	12	2	10	316	1,000	56	168	260	832
21,014	68,260	17,472	59,405	3,542	8,855	17	8	9	105	165	48	79	57	86
41,432	164,788	39,552	158,208	1,880	6,580	1	1	—	14	56	14	56	—	—

45.

鶏

(續)

	飼養戸数				總數		成禽				產卵			
	總數	十羽未満	十羽以上	五十羽以上	羽數	價額	羽數		價額		個數	價額		
							雌	雄	雌	雄				
吳 辨 郡	3,979	3,516	409	54	41,660	23,338	21,792	4,335	16,722	2,014	15,533	4,602	2,456,081	55,345
阿久大	151	139	7	5	1,109	734	947	102	671	51	60	12	138,600	2,772
下喜町	81	68	10	3	840	474	710	130	426	48	—	—	152,650	4,284
米長村	237	188	48	1	2,295	965	994	221	596	88	1,080	281	198,800	3,976
梅三石	189	148	39	2	2,510	1,552	1,357	289	1,018	145	864	389	296,280	5,926
戸井村	102	94	5	3	1,165	879	785	110	707	77	270	95	180,550	4,333
丹治東	373	308	63	2	2,638	1,004	1,207	381	724	133	1,050	147	144,600	2,892
生川村	194	190	3	1	994	610	754	190	528	67	50	15	14,300	315
藤原村	281	250	30	1	3,080	1,228	985	355	738	142	1,740	348	112,500	2,250
西藤原	222	170	45	7	2,745	1,846	1,945	200	1,556	80	600	210	198,265	3,965
藤原村	100	90	10	—	780	323	330	100	272	30	300	21	38,000	1,254
藤原村	205	192	12	1	1,975	558	491	160	295	64	1,324	199	26,600	665
藤原村	75	70	5	—	430	145	200	80	100	30	150	15	28,500	712
中十山	261	208	45	8	3,376	2,451	2,121	243	2,121	97	1,012	233	117,800	2,945
里社郷	252	240	11	1	1,576	586	738	188	442	47	650	97	51,660	1,291
笠田村	110	108	1	1	827	450	576	178	363	77	73	10	42,886	1,029
笠田村	274	256	18	—	2,134	1,477	1,380	294	1,104	235	460	138	165,600	3,312
泉原村	220	212	8	—	2,056	1,159	1,072	205	857	123	779	179	87,750	2,018
泉原村	247	243	4	—	1,104	905	750	240	675	144	114	86	109,530	3,236
稻神七	146	133	9	4	3,638	2,187	1,897	397	1,518	199	1,344	470	210,360	5,259
部田村	176	153	18	5	4,293	2,250	1,230	200	738	80	2,863	1,432	68,850	1,721
部和村	83	56	18	9	2,095	1,555	1,273	72	1,273	57	750	225	72,000	1,140
三 重 郡	4,739	3,787	652	300	126,663	86,558	80,983	7,098	70,138	4,213	38,582	12,207	9,780,797	221,777
富田町	50	30	17	3	2,694	1,497	1,624	387	1,023	181	683	293	181,847	3,636
洲野町	75	46	15	14	3,132	2,398	2,545	86	2,291	67	501	40	175,136	3,503
日永村	207	172	19	16	3,334	1,821	2,200	259	1,452	124	875	245	308,000	7,700
日永村	93	52	23	18	6,637	3,297	3,205	121	2,244	60	3,311	993	206,990	4,761
原田村	123	76	28	19	6,296	4,729	5,289	87	4,281	52	920	396	792,720	19,569
内小水	121	68	31	22	4,727	3,363	2,260	71	1,898	41	2,396	1,424	220,998	4,599
内小水	350	320	29	12	8,450	4,965	3,150	450	3,150	360	4,850	1,455	253,900	6,348
山田村	152	132	12	8	2,888	2,437	2,137	161	2,039	118	590	280	221,620	4,122
山田村	210	178	21	11	4,646	3,218	2,696	311	2,291	239	1,639	688	331,618	6,632
四常川	102	58	26	18	10,345	7,783	6,830	255	6,242	183	3,260	1,358	1,014,420	22,108
郷島村	64	45	9	10	10,707	8,995	8,077	430	8,077	258	2,200	660	1,062,030	21,240
郷島村	79	53	15	11	5,200	3,633	2,988	96	2,988	53	2,116	592	358,560	6,900
神前村	246	168	68	10	5,500	3,435	3,050	520	2,440	416	1,930	579	427,000	9,394
神前村	232	170	50	12	3,709	2,610	2,626	303	2,232	183	780	195	388,860	11,665
神前村	172	151	20	1	1,412	885	691	181	587	136	540	162	81,800	2,045
川原村	349	290	49	10	2,893	1,153	1,768	440	884	132	685	137	162,870	3,257
川原村	320	230	63	27	6,740	5,635	4,360	180	5,232	153	2,200	250	523,200	12,700
川原村	156	140	11	5	6,032	3,342	3,400	321	2,720	160	2,311	462	442,000	11,050
羽川朝	53	34	13	6	1,470	989	1,170	60	878	27	240	84	131,000	3,013
羽川朝	192	158	22	12	7,569	5,397	6,172	513	4,933	282	884	177	1,049,240	26,231
羽川朝	79	42	23	14	8,373	5,554	6,271	337	5,017	194	1,715	343	529,600	10,592
大八下	117	90	15	12	3,855	2,205	2,150	360	1,720	216	1,245	269	194,550	4,864
矢野村	87	62	11	14	2,306	2,414	1,435	77	1,622	69	794	723	182,410	3,466
矢野村	126	117	5	4	1,066	684	826	105	619	52	135	13	126,378	3,195
保竹朝	294	285	5	4	2,228	1,320	1,530	298	1,071	149	400	100	153,000	3,060
保竹朝	148	123	24	1	1,267	683	775	116	620	46	376	17	85,250	1,705
保竹朝	532	497	29	6	3,187	2,116	1,758	523	1,582	262	906	272	175,800	4,395

45.

鶏

(續)

	飼養戸数				總數		成禽				產卵			
	總數	十羽未満	十羽以上	五十羽以上	羽數	價額	羽數		價額		個數	價額		
							雌	雄	雌	雄				
鈴鹿郡	4,243	3,407	495	341	113,582	81,741	73,537	4,449	63,926	2,582	35,596	15,233	9,046,277	198,130
龜山町	599	486	98	15	10,147	5,713	6,286	621	4,400	341	3,240	972	609,740	12,190
龜山町	244	210	30	4	3,505	2,037	1,875	240	1,500	120	1,390	417	205,755	5,143
邊村	152	144	6	2	2,097	1,357	1,376	207	1,100	103	514	154	90,200	2,255
坂加責	87	87	—	—	451	382	228	60	273	60	163	49	23,940	718
下太生	94	87	7	—	437	284	279	73	223	44	85	17	27,900	698
下太生	147	129	17	1	1,462	854	826	141	661	85	495	108	33,678	1,010
國井庄	406	355	39	12	3,450	2,324	2,540	360	1,778	216	550	330	185,000	3,700
府川村	323	235	80	8	10,870	5,921	7,825	465	5,477	186	2,580	258	575,000	11,500
野村	122	50	29	43	12,739	8,682	7,700	64	6,160	35	4,975	2,467	1,153,760	28,843
高津瀬	277	238	25	14	5,483	5,904	4,503	180	5,404	180	800	320	576,000	8,640
津田村	132	52	31	49	12,167	11,327	9,998	91	9,998	82	2,078	1,247	1,804,640	36,093
石柴師	165	26	15	124	27,150	21,525	17,500	150	15,750	75	9,500	5,700	2,341,882	58,998
久間田	163	112	26	25	7,144	5,676	3,288	118	3,729	78	3,738	1,869	432,400	8,648
伊澤村	198	153	25	20	3,757	3,164	2,237	320	2,460	224	1,200	480	205,580	3,700
伊澤村	266	237	14	15	6,471	3,267	3,187	550	2,390	330	2,734	547	318,700	6,374
庄内村	263	254	6	3	1,709	899	908	252	636	126	549	137	81,720	1,880
内崎村	186	165	18	3	2,073	1,016	1,574	189	865	89	310	62	207,332	3,732
野登川	288	257	28	3	1,724	975	936	252	786	126	486	63	118,320	2,366
野登川	131	130	1	—	746	434	421	116	336	82	209	16	54,730	1,642
河 整 郡	3,872	2,813	722	337	153,122	103,389	106,762	3,819	83,896	1,921	42,541	17,572	12,311,371	251,949
白神一	323	215	73	35	12,638	6,627	7,050	258	4,371	124	5,330	2,132	801,480	16,030
子戸町	124	68	39	17	13,545	12,679	9,291	74	9,291	44	4,180	3,344	1,464,350	29,287
身田町	72	32	12	28	5,642	4,020	2,968	111	2,671	67	2,563	1,282	406,800	8,136
稻天合	179	156	14	9	4,356	2,563	3,280	228	2,296	114	848	153	348,000	6,960
生名川	231	197	30	4	2,445	1,267	1,897	203	1,147	85	345	35		

45. 鶏 (續)

Table with columns for 飼養戸数 (Total, 10-20, 20-30, 30-50), 總數 (Total, Price), 成禽 (Total, Price), 雛 (Total, Price), 産卵 (Total, Price) for various municipalities in Aomori Prefecture.

45. 鶏 (續)

Table with columns for 飼養戸数 (Total, 10-20, 20-30, 30-50), 總數 (Total, Price), 成禽 (Total, Price), 雛 (Total, Price), 産卵 (Total, Price) for various municipalities in Aomori Prefecture.

45. 鶏 (續)

Table with columns for 飼養戸數, 總數, 成禽, 雛, 産卵. Includes sub-headers for 總數, 十羽未満, 十羽以上, 五十羽以上, 羽數, 價額, 雌, 雄, 價額, 雌, 雄, 羽數, 價額, 個數, 價額.

45. 鶏 (續)

Table with columns for 飼養戸數, 總數, 成禽, 雛, 産卵. Includes sub-headers for 總數, 十羽未満, 十羽以上, 五十羽以上, 羽數, 價額, 雌, 雄, 價額, 雌, 雄, 羽數, 價額, 個數, 價額.

45. 鶏 (續)

	飼養戸数				總數		成禽				雛		産卵	
	總數	十羽未満	十羽以上	五十羽以上	羽數	價額	雌	雄	價額	價額	羽數	價額	個數	價額
北 丰 雲 郡	2,450	1,731	636	83	33,727	19,145	13,050	2,043	11,507	1,690	18,634	5,948	1,546,041	31,448
尾引長 鷺本島 町町	606	457	118	31	8,800	4,141	2,632	451	2,500	383	5,717	1,258	294,445	6,478
	146	110	34	2	2,480	1,154	443	150	532	150	1,887	472	87,089	1,742
	126	93	26	7	2,860	1,818	2,150	126	1,613	88	584	117	275,670	4,862
相九船 賀鬼津 町村	298	89	201	8	6,803	4,243	1,537	146	1,537	146	5,120	2,560	96,600	1,932
	90	83	7	—	550	621	315	110	473	132	125	16	23,200	464
	269	176	82	11	2,508	1,561	1,095	160	986	136	1,253	439	122,647	2,821
須桂三 賀城瀬 村	27	25	2	—	113	82	51	12	51	11	50	20	2,500	75
	192	166	25	1	1,289	603	520	132	390	99	637	114	47,840	1,148
	170	134	34	2	1,298	574	554	114	399	74	630	101	66,250	1,330
赤二錦 羽城 村	226	185	40	1	1,975	1,192	1,390	310	834	248	275	110	166,800	3,336
	141	88	37	16	3,936	2,272	1,713	212	1,542	127	2,011	603	265,500	5,310
	159	125	30	4	1,115	884	650	120	650	96	345	138	97,500	1,950
南 丰 雲 郡	2,884	2,231	540	113	37,300	25,882	18,892	3,328	18,477	3,117	15,080	4,288	1,926,410	42,616
木阿北 本和內 町村	97	85	10	2	1,149	838	715	110	679	94	324	65	95,000	1,900
	178	97	54	27	4,821	3,439	2,973	165	2,580	165	1,683	694	192,250	3,845
	132	116	14	2	1,006	761	286	106	429	148	614	184	28,600	858
南荒新 輪坂鹿 村	303	253	50	—	1,825	1,727	1,015	385	1,218	424	425	85	152,250	3,806
	132	114	18	—	799	514	276	85	262	77	438	175	23,460	587
	218	205	13	—	1,505	1,035	685	220	685	220	600	180	86,995	2,610
泊有神 志山 村	95	90	5	—	330	219	130	90	130	72	110	17	15,600	468
	438	264	152	22	5,995	3,769	2,750	715	2,750	715	2,530	304	263,890	5,278
	178	92	70	16	3,833	2,393	1,735	211	1,648	179	1,887	566	222,770	5,124
市井嶋 木田殿 村	136	69	35	32	7,765	6,141	5,005	162	5,005	97	2,598	1,039	500,897	10,018
	93	57	35	1	1,169	816	725	94	653	75	350	88	86,625	2,165
	50	34	14	2	673	308	285	37	214	24	351	70	20,900	627
御相尾 船谷志 村	66	61	3	2	937	472	380	32	350	27	525	95	40,033	801
	110	78	28	4	1,595	853	409	59	409	50	1,127	394	63,500	1,270
	179	154	22	3	1,161	600	472	169	378	118	520	104	41,530	830
上入西 川鹿山 村	35	35	—	—	160	160	70	40	105	40	50	15	2,800	70
	81	76	5	—	690	356	327	133	230	80	230	46	55,400	1,385
	58	55	3	—	429	290	150	80	150	80	199	60	4,460	134
神五飛 川郷島 村	103	100	3	—	410	262	120	140	120	112	150	30	12,000	300
	58	56	2	—	318	205	84	75	92	78	159	35	4,450	150
	144	140	4	—	730	674	300	220	390	242	210	42	13,000	390

46. 鶯

	飼養戸数				總數		成禽				雛		産卵	
	總數	十羽未満	十羽以上	五十羽以上	羽數	價額	雌	雄	價額	價額	羽數	價額	個數	價額
大 正 13	263	224	38	1	1,893	2,316	813	288	1,448	449	792	419	56,990	3,026
" 14	213	185	27	1	1,650	2,091	833	282	1,310	428	535	353	54,868	2,838
昭 和 1	276	229	44	3	2,388	2,751	1,032	311	1,689	513	1,045	549	74,679	3,757
" 2	187	140	42	5	2,278	2,116	843	246	1,235	342	1,189	539	61,790	2,843
" 3	248	200	46	2	2,149	2,379	941	245	1,492	338	963	549	72,578	3,376
" 4	224	172	51	1	1,819	2,084	941	300	1,396	422	578	266	61,096	3,044
" 5	196	161	31	4	1,703	1,612	828	254	1,034	278	621	300	63,926	2,430
" 6	239	195	35	9	2,535	1,994	1,251	307	1,304	308	977	382	89,536	2,773
" 7	269	214	44	11	3,319	1,999	2,274	453	1,480	326	592	193	178,737	3,919
" 8	248	208	34	6	2,678	1,806	1,716	361	1,293	281	610	232	90,569	2,323
" 9	281	236	37	8	3,059	2,094	1,735	505	1,400	398	819	296	83,766	2,342
桑 名	11	8	3	—	91	56	49	13	40	10	29	6	3,035	82
員 辨	9	8	1	—	84	39	33	9	15	4	42	20	5,940	119
三 重	31	25	6	—	293	186	205	45	151	25	43	10	11,605	281
鈴 鹿	7	5	2	—	54	35	23	6	15	5	25	15	1,724	35
河 藝	8	7	1	—	43	36	25	8	24	7	10	3	2,120	77
安 濃	2	—	1	1	223	138	22	131	21	92	70	25	240	5
一 志	6	6	—	—	36	23	18	6	15	5	12	3	977	20
飯 南	17	10	3	4	589	424	547	9	397	10	33	17	2,620	52
多 氣	13	12	—	1	111	87	89	22	72	15	—	—	9,290	325
度 會	35	31	4	—	280	141	86	35	63	27	159	51	3,077	72
阿 山	30	27	3	—	175	131	86	16	75	12	73	44	4,530	137
名 賀	21	21	—	—	140	106	71	18	77	17	51	12	5,925	181
志 摩	45	41	4	—	323	248	118	50	142	58	155	48	7,207	178
北 牟 婁	21	18	3	—	95	85	41	17	49	22	37	14	4,263	188
南 牟 婁	15	14	1	—	93	78	39	15	46	17	39	15	1,543	50
津 市	—	—	—	—	—	—	—	—	—	—	—	—	—	—
四 日 市 市	5	—	3	2	336	217	270	31	186	20	35	11	19,330	580
宇 治 山 田 市	5	3	2	—	93	64	13	74	10	52	6	2	340	10
松 阪 市	—	—	—	—	—	—	—	—	—	—	—	—	—	—

産卵ハ前年七月ヨリ其年六月ニ至ル一ケ年間ノ事實ナリ

47. 蜜 蜂

年	飼養戸數 (年末現在)	箱數 (年末現在)			總價額	蜂 蜜						
		總數	十箱未滿	十箱以上 五十箱未滿		總數	內國種	外國種	蜜			
									數量	價額	數量	價額
大正13	613	531	27	5	2,250	570	1,680	16,470	5,692	16,293	39	177
大正14	600	568	26	6	2,089	675	1,414	16,821	5,901	16,621	43	200
昭和1	540	513	19	8	2,435	557	1,878	19,524	8,612	19,381	33	143
" 2	603	576	19	8	2,695	788	1,907	22,637	8,645	22,483	34	154
" 3	607	583	16	8	2,770	857	1,913	19,649	8,159	19,543	22	106
" 4	636	610	17	9	3,051	1,036	2,015	22,268	9,616	22,079	34	189
" 5	661	633	18	10	3,632	1,392	2,240	24,466	11,583	23,826	144	640
" 6	741	689	37	15	5,002	1,272	3,730	39,955	20,304	38,331	221	1,624
" 7	752	697	41	14	5,074	1,129	3,945	33,342	19,635	32,887	94	455
" 8	717	662	42	13	4,323	846	3,477	29,679	17,642	29,290	81	389
" 9	711	647	48	16	4,741	1,159	3,582	30,583	17,978	30,206	91	377

桑員三鈴河安	名辨重鹿藝農	志南氣會賀摩	一飯多度名志	北南津宇松	日治市田	山阪市市
5	1	2	2	292	29	263
8	7	1	—	40	4	36
32	21	7	4	932	97	835
14	12	2	—	57	30	27
1	—	1	—	30	—	30
6	2	4	—	98	73	25
35	30	3	2	542	177	365
115	112	1	2	428	248	180
98	96	2	—	238	135	103
175	167	8	—	497	136	361
3	2	—	1	88	—	88
57	48	9	—	281	67	214
28	25	3	—	106	34	72
116	113	3	—	290	127	163
7	7	—	—	35	—	35
4	—	1	5	766	—	766
4	4	—	—	11	2	9
1	—	1	—	10	—	10

48. 毛 皮

年	生産戸數	總價額	兔		其 他	
			數	價	數	價
昭和4	437	13,793	6,491	3,654	—	10,139
" 5	353	9,099	5,814	3,088	—	6,011
" 6	250	8,423	8,782	3,402	—	5,021
" 7	289	14,884	15,794	7,488	—	7,396
" 8	451	15,722	17,196	8,642	—	7,080
" 9	710	19,635	23,666	12,182	—	7,453
員三鈴河安	2	158	225	158	—	—
一飯多度阿	1	96	120	96	—	—
名北南津宇松	30	4,396	2,775	1,676	—	2,720
日治市田	1	80	—	—	—	80
山阪市市	9	229	66	49	—	180
名北南津宇松	225	1,876	2,323	1,500	—	376
一飯多度阿	62	1,680	2,088	1,238	—	442
名北南津宇松	15	1,320	1,400	1,120	—	200
日治市田	26	1,355	150	135	—	1,220
山阪市市	35	1,858	2,227	1,290	—	568
名北南津宇松	275	636	782	476	—	160
一飯多度阿	10	532	—	—	—	532
名北南津宇松	13	144	60	39	—	105
日治市田	2	2,600	6,500	2,600	—	—
山阪市市	2	1,005	3,350	1,005	—	—
名北南津宇松	2	1,670	1,600	800	—	870

49. 公私有林野放牧

年	總數	市 町 村 有				其 他 / 公共團體有 私 有					
		面積	放牧頭數		面積	放牧頭數		面積	放牧頭數		
			牛	馬		牛	馬		牛	馬	
大正13	12.4	35	—	8.4	27	—	4.0	8	—	—	—
" 14	49.0	71	—	20.0	36	—	4.0	5	—	—	25.0
" 15	—	—	—	—	—	—	—	—	—	—	—
昭和1	3.0	16	—	—	—	—	2.7	12	—	—	—
" 2	—	—	—	—	—	—	—	—	—	—	—
" 3	—	—	—	—	—	—	—	—	—	—	—
" 4	—	—	—	—	—	—	—	—	—	—	—
" 5	—	—	—	—	—	—	—	—	—	—	—
" 6	150.0	79	—	—	—	—	150.0	79	—	—	—
安多南	50.0	30	—	—	—	—	50.0	30	—	—	—
濃氣斐	50.0	43	—	—	—	—	50.0	43	—	—	—
牟	50.0	6	—	—	—	—	50.0	6	—	—	—

50. 家 畜 市 場

年	種 類	入 場 頭 數		賣 買 頭 數		賣 買 價 額		交 換 頭 數	
		牛	馬	牛	馬	牛	馬	牛	馬
大正13	(10) { 牛馬豚	22,935	4,919	16,074	3,384	3,064,733	330,305	9,543	866
" 14	(10) { 牛馬豚	24,747	4,202	15,747	3,313	3,010,962	315,851	10,403	914
昭和1	(11) { 牛馬豚	24,608	4,342	15,355	3,559	2,999,883	339,776	10,615	839
" 2	(11) { 牛馬豚	23,221	4,114	15,244	3,382	2,945,644	305,733	9,061	788
" 3	(12) { 牛馬豚	25,147	4,574	16,599	3,591	3,271,422	328,556	9,984	914
" 4	(12) { 牛馬豚	24,024	4,000	14,705	3,156	2,713,280	260,881	10,495	855
" 5	(12) { 牛馬豚	21,570	4,047	13,043	3,191	2,352,422	237,027	9,366	937
" 6	(12) { 牛馬豚	19,908	4,174	12,663	3,516	2,106,690	198,307	8,099	870
" 7	(12) { 牛馬豚	22,508	4,115	15,353	3,400	2,583,208	190,138	7,970	777
" 8	(12) { 牛馬豚	22,823	4,565	15,778	3,896	2,411,496	288,053	7,477	738
" 9	(12) { 牛馬豚	22,075	4,953	16,356	4,154	2,340,704	607,506	6,106	674

50. 家畜市場 (續)

Table with columns: 所在地, 種類, 入場頭數, 賣買頭數, 賣買價額, 交換頭數. Rows include various markets like 桑名郡畜産組合定期家畜市場, 員辨郡畜産組合定期家畜市場, etc.

51. 獸醫及蹄鐵工

Table with columns: 年, 總數, 官立學校卒業, 私立學校合格, 試驗合格, 總數, 官立學校卒業, 私立學校合格, 試驗合格, 總數, 官立學校卒業, 私立學校合格, 試驗合格, 總數, 官立學校卒業, 私立學校合格, 試驗合格. Rows include 大正, 昭和, etc.

林業

52. 林野面積

Table with columns: 總數, 御料, 國有, 民, 公, 社, 寺, 有, 私, 有. Rows include 大正, 昭和, etc.

本調査ハ大正十年以降ハ毎三年調査ニ改ム以下面積ニ係ル諸表亦同シ 御料林野及民有林野ハ年末現在ニシテ國有林野ハ年度末現在ナリ但シ大正十三年以前ノ民有林野ハ年度末現在ナリ

53. 御料林野

Table with columns: 箇所, 面積. Rows include 大正, 昭和, etc.

54. 國有林野

Table with columns: 總數, 宮城林, 宮城附屬林, 供用林, 保安林, 部分林. Rows include 大正, 昭和, etc.

×印ハ原野, △印ハ委託林ニ係ル事實トス

55. 國有林新植

年度	所	面積	數量	經費	
				金額	單位
大正13	12	117.2	× 76,222	8,662	円
" 14	7	105.1	× 38,040 142,670	5,952	
昭和1	1	11.1	36,596	1,202	
" 2	7	41.1	173,870	7,064	
" 3	5	63.1	209,700	5,361	
" 4	4	58.1	151,500	4,497	
" 5	5	101.8	× 16,000 465,900	4,657	
" 6	9	297.5	× 484,100 763,000	17,668	
" 7	6	113.3	335,500	5,680	
" 8	3	99.1	285,800	× 2,076 2,837	
" 9	6	81.4	234,600	× 1,086 2,043	
員飯阿	2	11.1	42,900	238	
北南	1	7.8	26,300	126	
北南	1	2.0	8,700	39	
北南	1	22.6	62,700	× 490 787	
北南	1	37.9	94,000	× 596 853	

×印ハ苗木ヲ購入シテ新植セルモノニシテ他ハ營林署ニ於テ培養セシ苗木ナリ

56. 國有林伐採

年度	所	總價額	用材		薪炭材		竹	
			數量	價額	數量	價額	數量	價額
			石	円	石	円	石	円
大正13		105,135	55,995	98,842	11,301	6,227	44	66
" 14		60,879	15,026	58,782	1,873	1,949	142	148
昭和1		103,359	△ 6,885 125,082	94,040	14,972	9,246	58	73
" 2		127,871	77,247	122,024	7,698	5,696	179	151
" 3		104,081	126,169	93,504	18,507	10,577	—	—
" 4		224,369	60,874	167,889	32,292	56,448	85	32
" 5		141,507	54,834	137,015	948	4,484	37	8
" 6		39,821	183,305	37,134	37,887	2,687	—	—
" 7		70,430	85,922	66,070	20,342	4,360	—	—
" 8		93,660	78,685	81,968	21,734	11,692	—	—
" 9		66,501	114,312	63,045	19,956	3,456	—	—
員飯阿	名辨重	1,982	1,182	1,758	255	224	—	—
員飯阿	鹿濃南	6,669	10,573	6,307	762	362	—	—
員飯阿	山賀斐斐	67	219	67	—	—	—	—
員飯阿	鹿濃南	88	101	67	83	21	—	—
員飯阿	山賀斐斐	3	11	3	—	—	—	—
員飯阿	山賀斐斐	20,103	24,998	20,057	1,150	46	—	—
員飯阿	山賀斐斐	3,411	1,240	991	4,758	2,420	—	—
員飯阿	山賀斐斐	8	—	—	18	8	—	—
員飯阿	山賀斐斐	8,525	20,049	8,487	2,135	38	—	—
員飯阿	山賀斐斐	25,645	55,939	25,308	10,795	337	—	—

△印ハ年度内ニ伐採セルモ處分未済ノモノナリ

57. 國有林野ノ收入

年度	所	金額	主要物産價額					副産物價額					貸地		土地賣却		
			總額	用材	薪炭材	竹	其ノ他	總額	樹皮	柴草	菌類	土石類	其ノ他	段別	料金	段別	價額
			円	円	円	円	円	円	円	円	円	円	円	円	円	円	円
大正13		82,134	74,175	66,629	7,480	66	—	3,072	—	409	2,489	163	11	15.2	454	14.4	4,433
" 14		34,005	23,153	18,028	5,009	116	—	5,837	—	405	5,415	17	—	16.0	581	14.4	4,434
昭和1		157,829	144,619	115,631	28,988	—	—	5,566	—	580	4,913	73	—	9.9	270	22.8	7,374
" 2		224,398	218,883	186,490	29,663	55	2,675	4,789	424	316	3,859	190	—	15.3	406	.7	320
" 3		182,805	167,621	138,849	25,176	—	3,596	4,321	—	135	4,037	58	41	6.8	374	23.0	10,489
" 4		248,857	223,945	166,890	56,449	33	573	5,254	698	120	4,398	38	—	18.9	351	76.3	19,307
" 5		365,041	360,321	305,945	47,528	8	6,840	4,013	908	52	3,038	15	—	24.4	707	—	—
" 6		265,252	234,777	192,412	225	—	42,140	3,334	41	92	3,163	38	—	73.1	661	58.2	26,480
" 7		114,617	82,377	75,306	3,903	27	3,141	4,132	287	137	3,678	30	—	16.8	377	88.6	27,731
" 8		335,291	331,448	288,040	39,708	—	3,700	3,843	305	90	3,423	25	—	18.7	382	26.0	5,334
" 9		183,095	127,982	115,820	12,162	—	—	3,118	456	130	2,499	33	—	70.6	377	146.9	51,618
員飯阿	名辨重	7,478	7,387	6,998	389	—	—	—	—	—	—	—	—	3.3	91	—	—
員飯阿	鹿濃南	16,509	12,928	12,564	364	—	—	331	207	29	95	—	—	—	—	1.3	3,250
員飯阿	山賀斐斐	135	135	135	—	—	—	—	—	—	—	—	—	—	—	—	—
員飯阿	鹿濃南	17,163	181	139	42	—	—	68	—	28	40	—	—	22.5	177	48.9	16,737
員飯阿	山賀斐斐	31,427	—	—	—	—	—	22	—	22	—	—	—	.0	1	95.6	31,404
員飯阿	鹿濃南	3	3	3	—	—	—	—	—	—	—	—	—	—	—	—	—
員飯阿	山賀斐斐	100,383	100,134	92,662	7,472	—	—	249	249	—	—	—	—	—	—	—	—
員飯阿	山賀斐斐	7,166	4,917	1,562	3,355	—	—	1,982	—	35	1,917	30	—	22.4	40	1.1	227
員飯阿	山賀斐斐	461	8	—	8	—	—	450	—	—	447	3	—	.0	3	—	—
員飯阿	山賀斐斐	217	177	177	—	—	—	—	—	—	—	—	—	19.4	40	—	—
員飯阿	山賀斐斐	2,153	2,112	1,580	532	—	—	16	—	16	—	—	—	3.0	25	—	—

58. 國有林被害

年度	所	總數																
		用材				薪炭材				竹								
		數量	價額	數量	價額	數量	價額	數量	價額	數量	價額	數量	價額					
大正13		2,094	4,636	154	8,621	433	28	78	343	246	448	—	—	—	—	—	—	—
" 14		845	1,537	10	2,295	20,855	237	436	680	289	521	—	—	—	—	—	—	—
昭和1		7,248	13,323	615	810	—	—	5,197	10,773	119	80	—	—	175	392	50	261	—
" 2		2,364	3,399	1,139	820	2,866	76	1,373	1,970	16	8	—	—	356	647	549	472	2,801
" 3		224	429	1,795	216	9,750	4,172	132	257	6	5	7	9	—	—	1,408	21	—
" 4		1,339	929	697	40	95	6	339	208	24	4	—	—	—	—	453	3	—
" 5		756	716	192	106	46	5	298	306	—	—	—	—	—	—	174	14	—
" 6		10,880	4,501	784	386	2,400	144	682	170	45	14	—	—	352	763	465	257	2,400
" 7		739	217	81	83	—	—	620	147	10	2	—	—	—	—	—	—	1,847
" 8		3,015	846	80	101	325	4	1,118	317	5	4	—	—	—	—	42	76	—
" 9		9,374	3,024	161	134	92	2	9,251	2,960	126	45	—	—	123	64	35	89	92
員飯阿	名辨重	478	79	—	—	—	—	478	79	—	—	—	—	—	—	—	—	—
員飯阿	鹿濃南	3,123	1,236	—	—	—	—	3,123	1,236	—	—	—	—	—	—	—	—	—
員飯阿	山賀斐斐	—	—	54	13	—	—	—	—	54	13	—	—	—	—	—	—	—
員飯阿	鹿濃南	8	3	—	—	—	—	8	3	—	—	—	—	—	—	—	—	—
員飯阿	山賀斐斐	3,184	995	—	—	—	—	3,184	995	—	—	—	—	—	—	—	—	—
員飯阿	山賀斐斐	—	—	72	24	92	2	—	—	43	13	—	—	—	—	29	11	92
員飯阿	山賀斐斐	—	—	7	2	—	—	—	—	7	2	—	—	—	—	—	—	—
員飯阿	山賀斐斐	201	84	—	—	—	—	201	84	—	—	—	—	—	—	—	—	—
員飯阿	山賀斐斐	2,380	627	28	95	—	—	2,257	563	22	17	—	—	123	64	6	78	—