

292  
47

仙臺高等工業學校一覽

自大正十二年  
至大正十三年

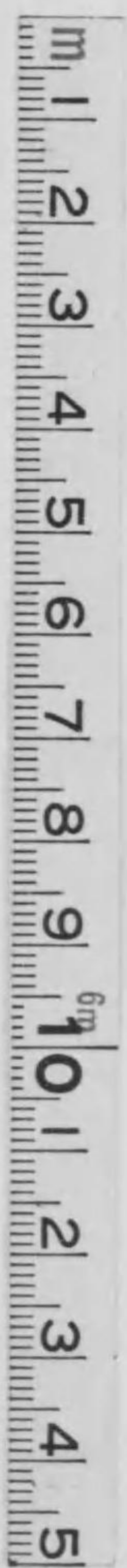

始



292  
47

仙臺高等工業學校一覽

自大正十二年  
至大正十三年

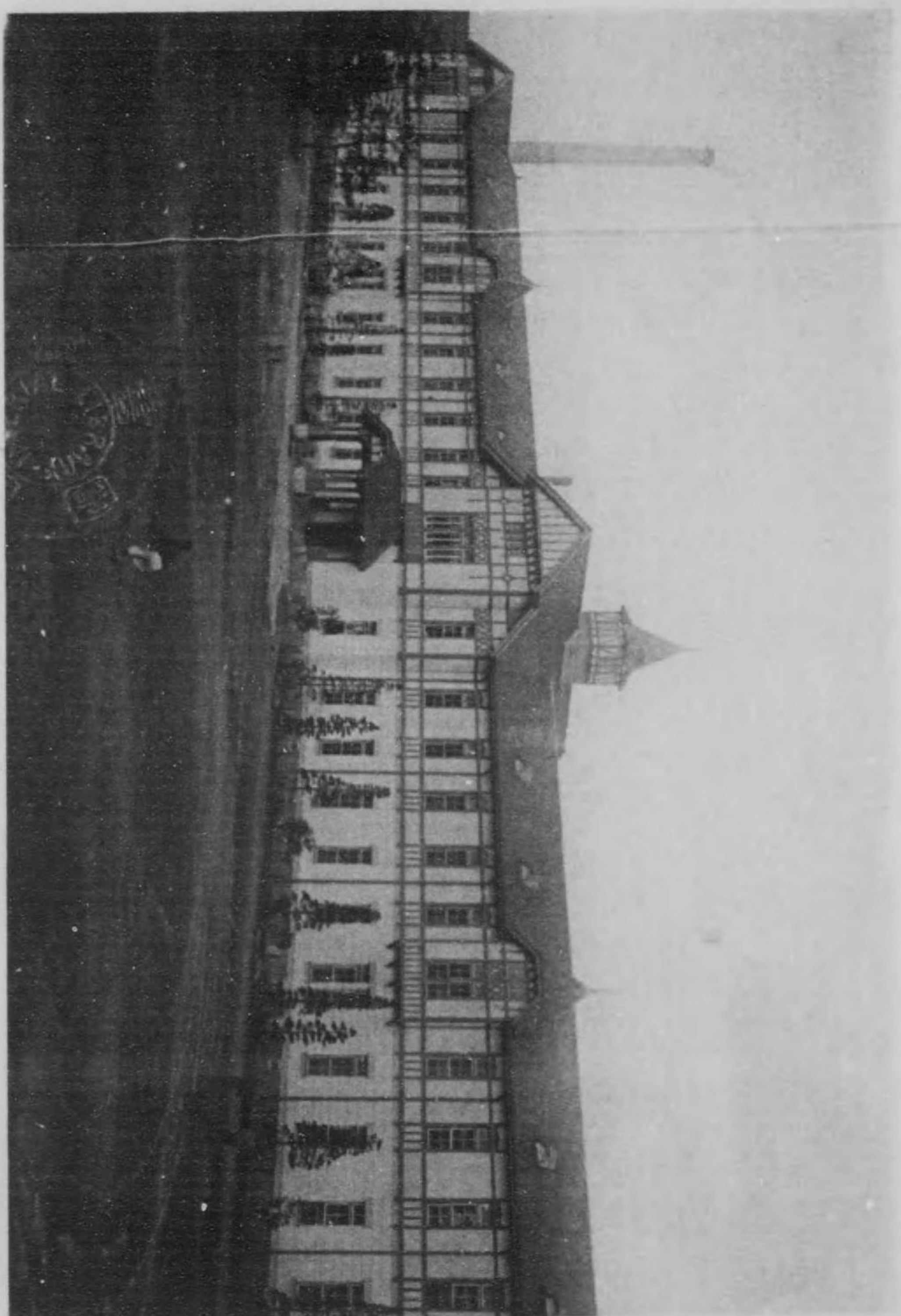

仙臺高等工業學校本館



講 堂 內 部



寄 宿 舎

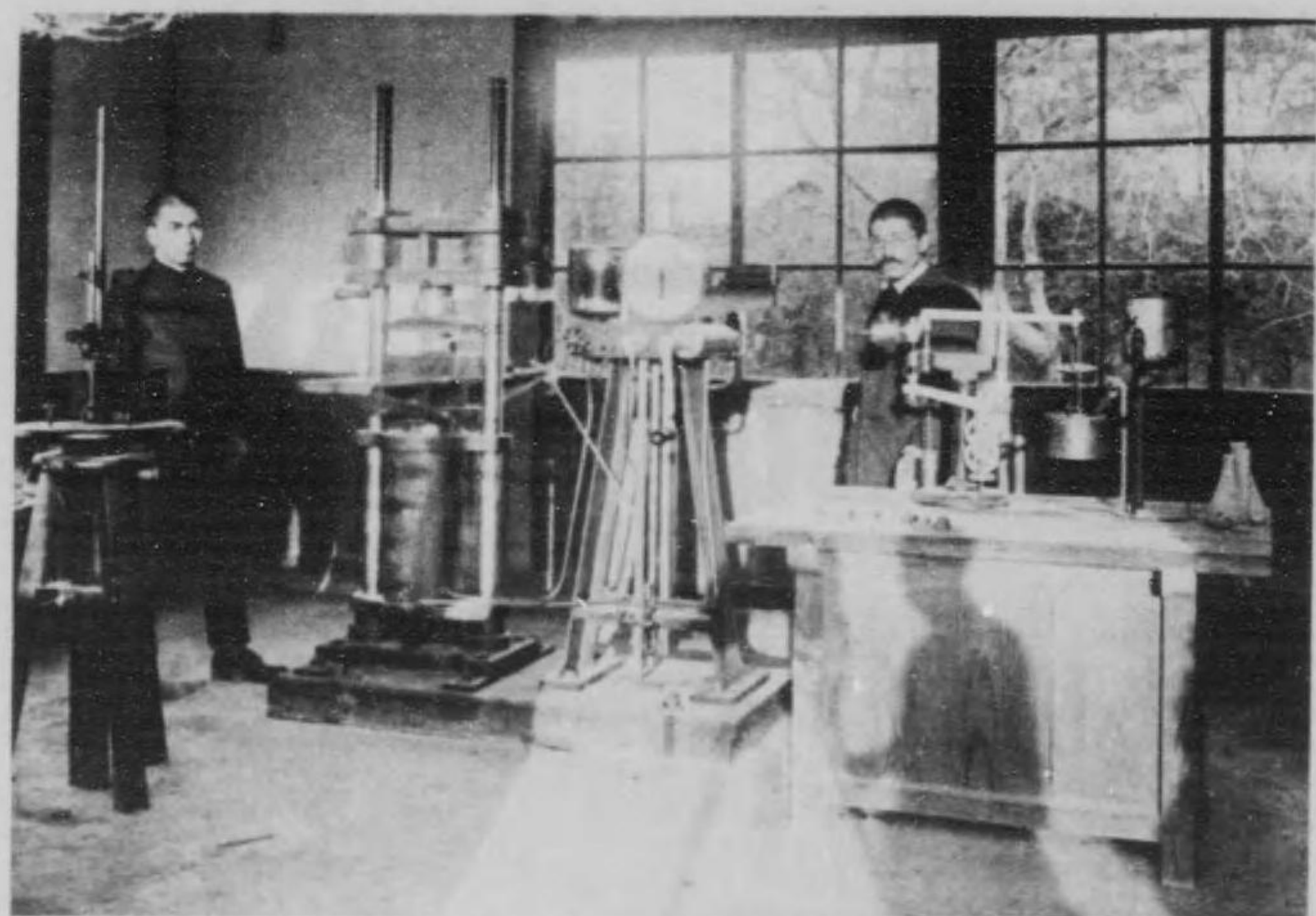

室 驗 實 科 學 工 木 土

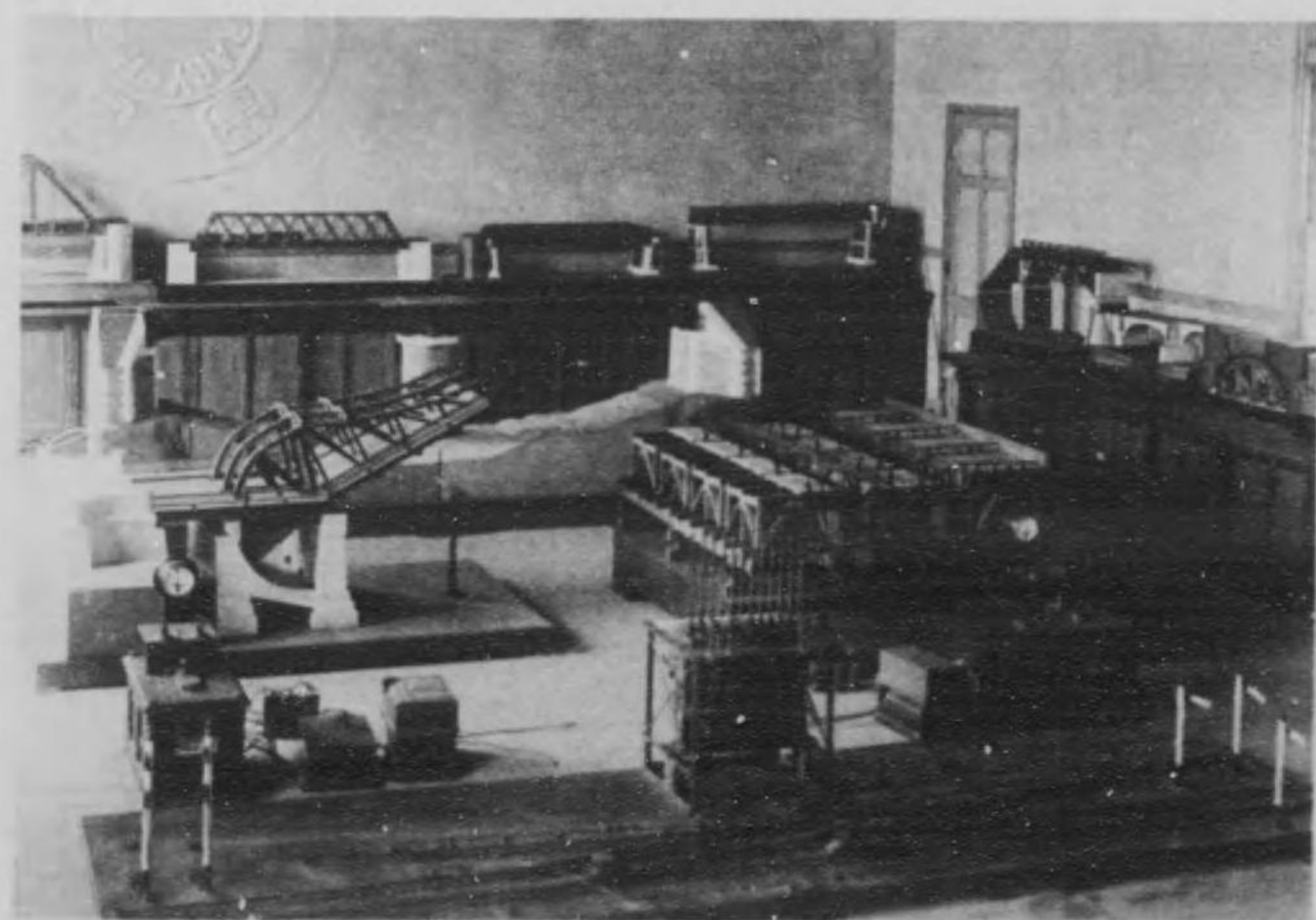

室 本 標 科 學 工 木 土

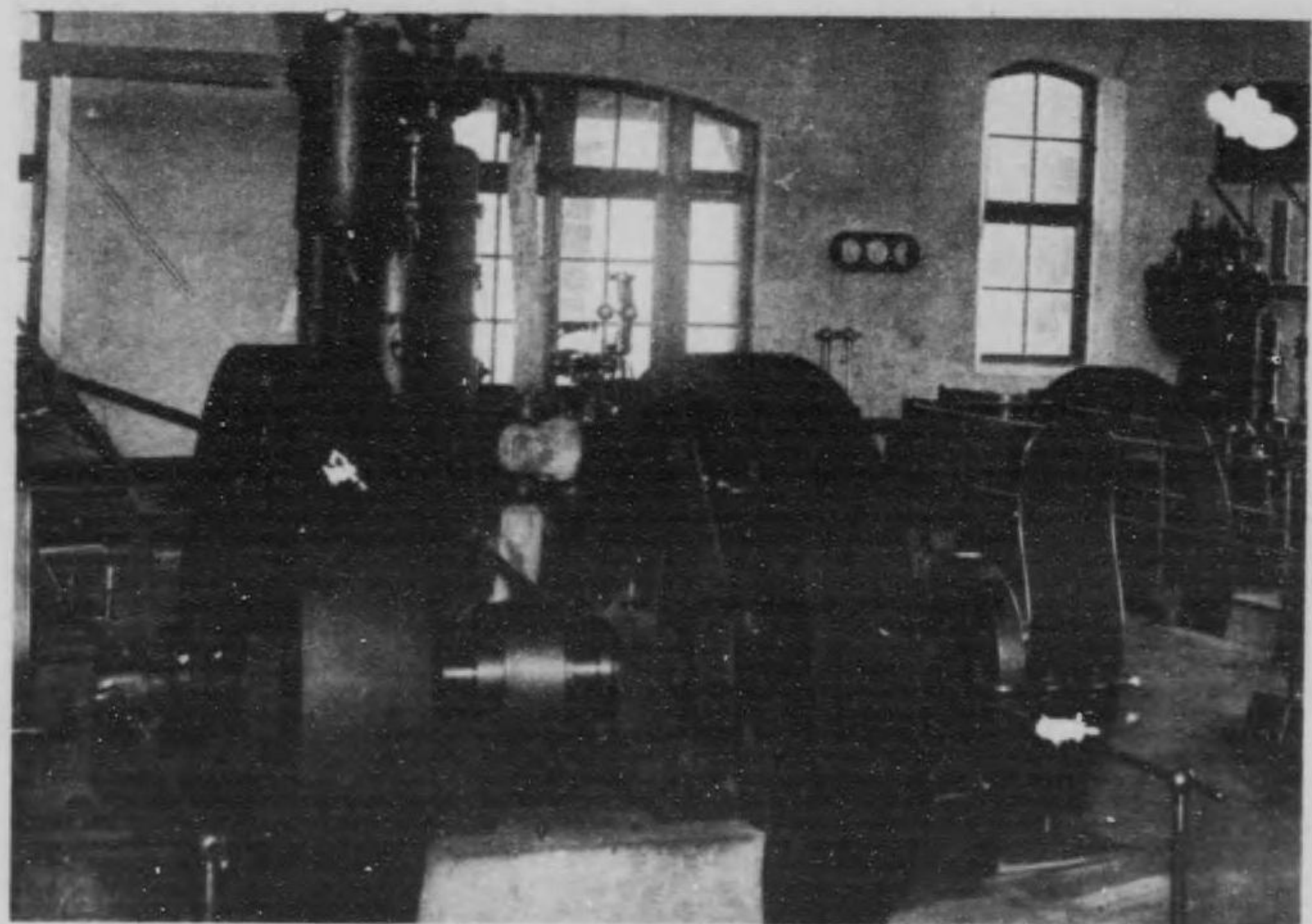

關機氣蒸式復科學工械機

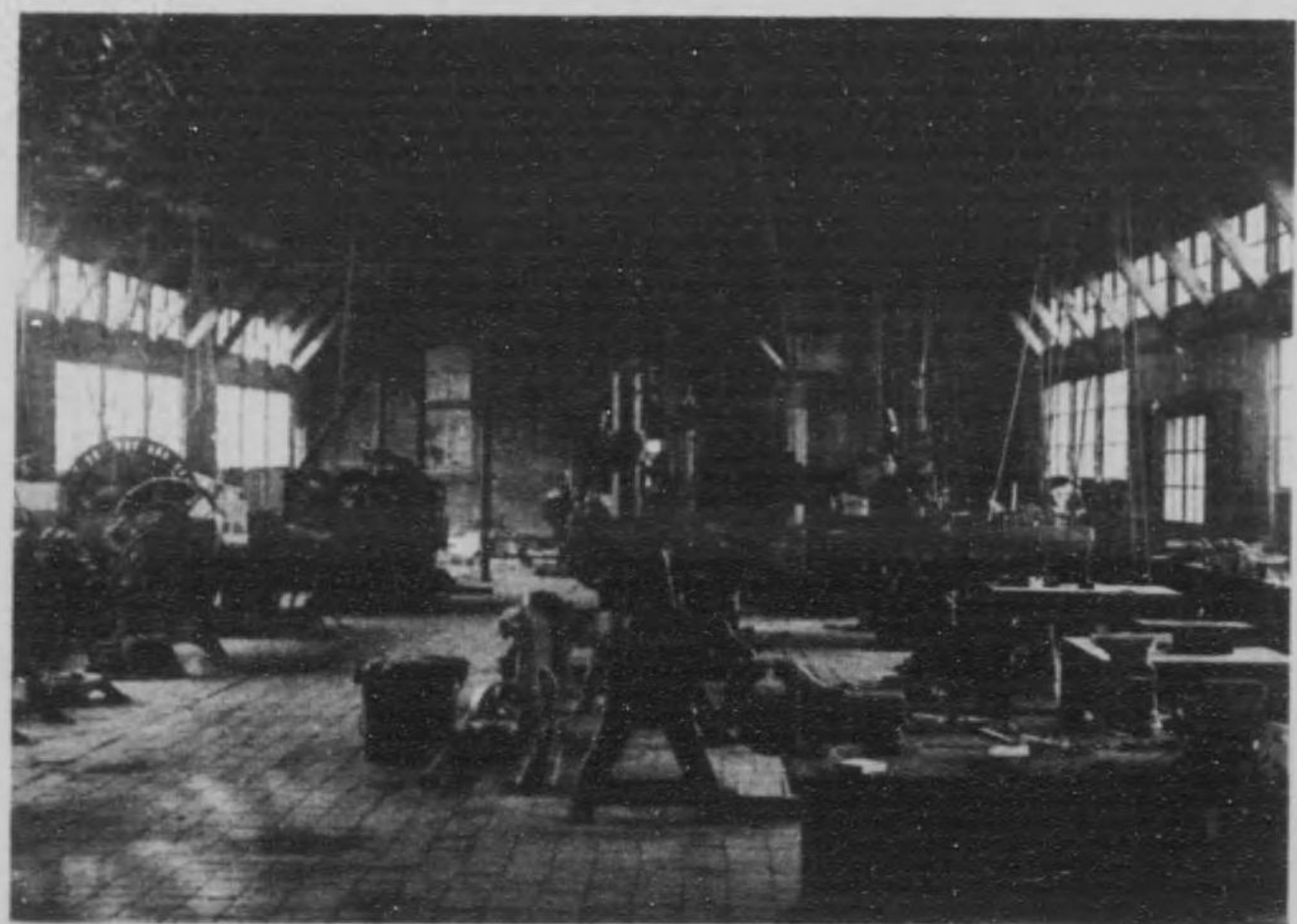

場工上仕科學工械機

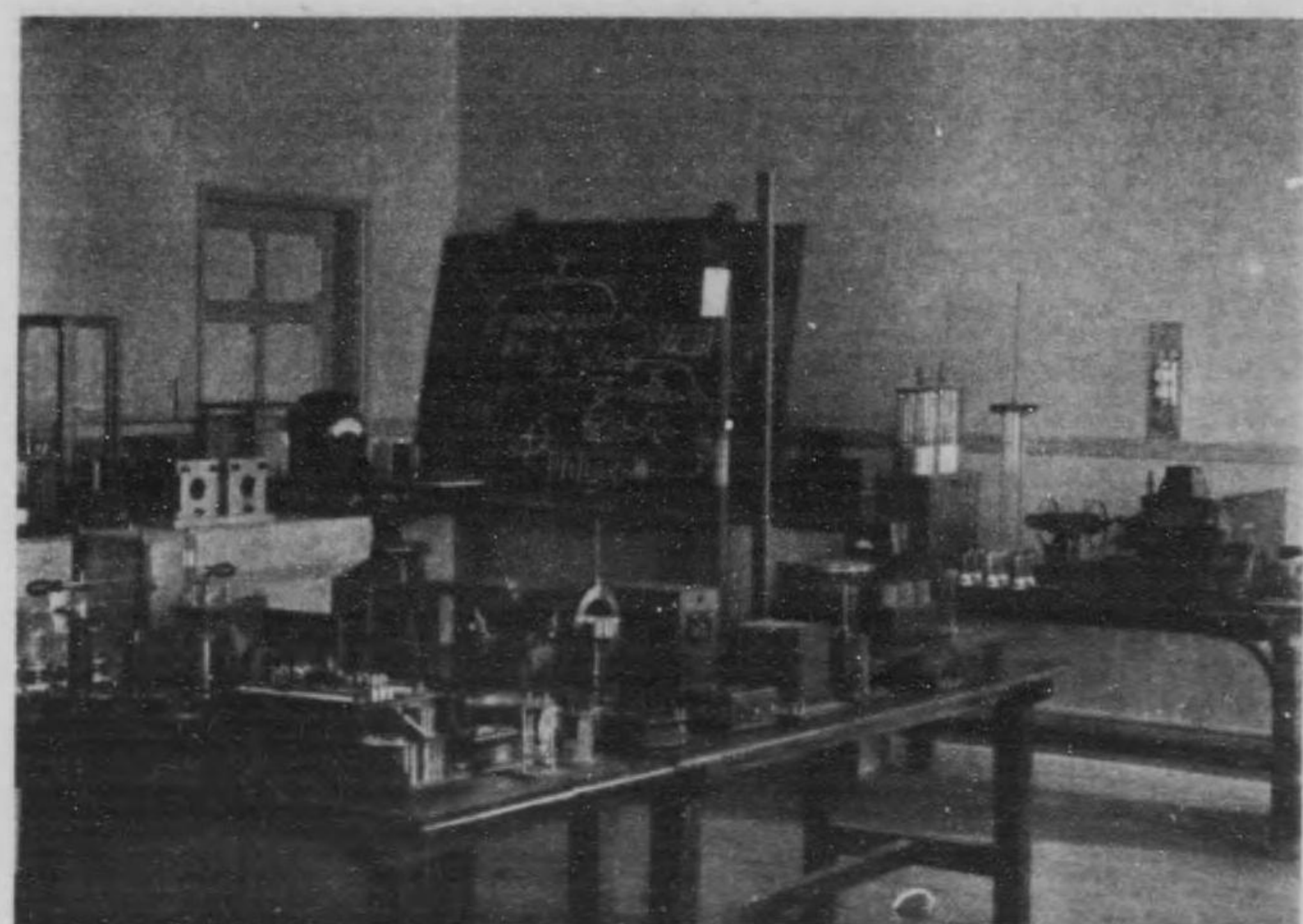

室驗實六第科學工氣電

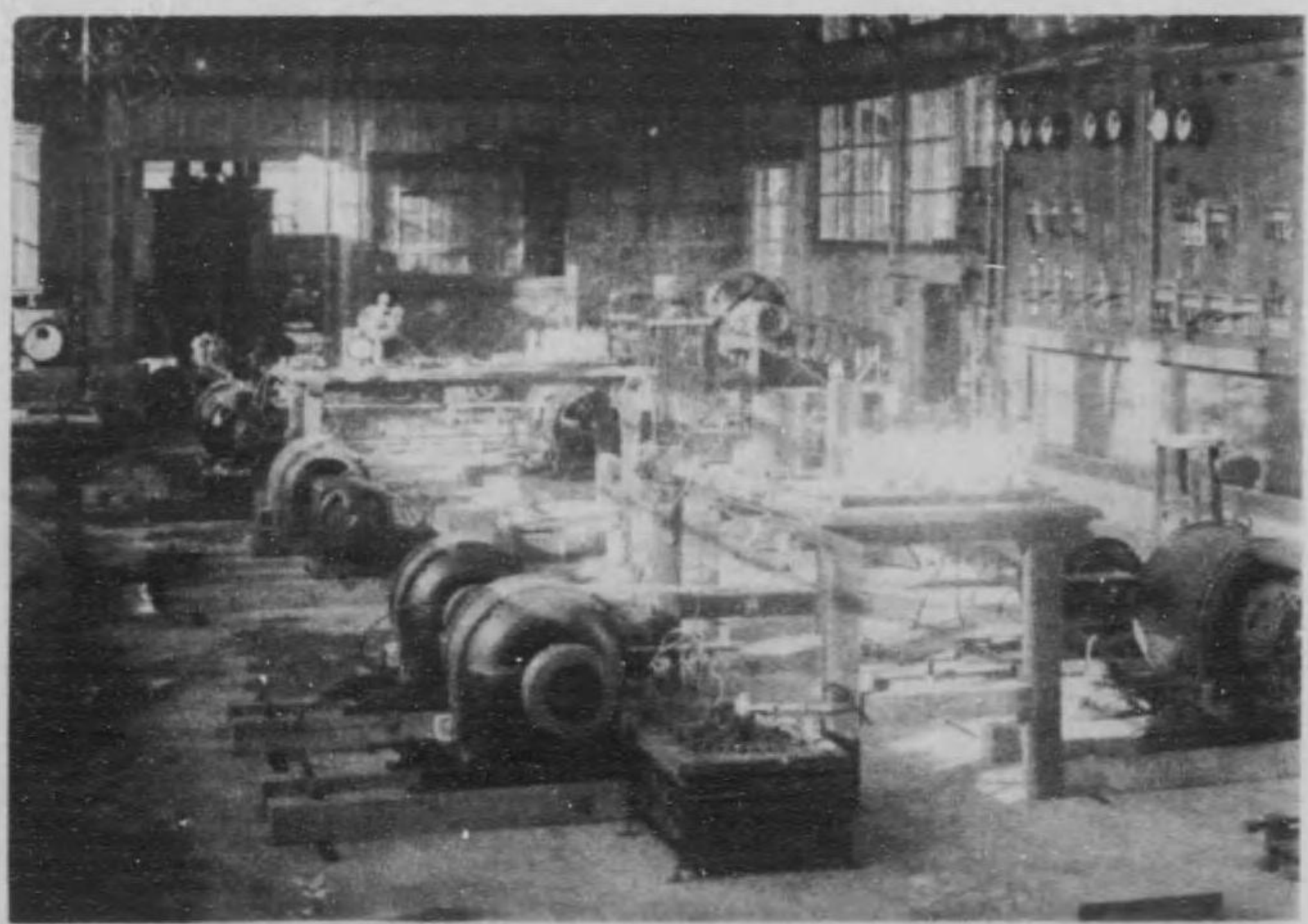

室驗實八第科學工氣電

292-47

仙臺高等工業學校一覽

目次

- 第一 學年曆
- 第二 沿革略
- 第三 法令

- 一 專門學校令
- 二 實業學校令
- 三 專門學校入學者檢定規程
- 四 文部省直轄諸學校外國人特別入學規程
- 五 臺灣人及朝鮮人特別入學ニ關スル規程
- 六 實業學校教員養成規程
- 七 文部省直轄學校生徒他ノ文部省直轄學校ノ入學試驗ヲ受クルノ件
- 八 文部省直轄諸學校官制
- 九 文部省直轄諸學校長職務規程
- 一〇 仙臺高等工業學校規程

大正  
12.12.17  
寄贈

校寄贈本

三三三三



第四 規則

一 仙臺高等工業學校規則

第一章 總則

第二章 學科課程

第三章 學年學期及休業日

第四章 入學、在學、退學及懲戒

第五章 修學及卒業

第六章 優等生勸賞

第七章 授業料

第八章 研究生

第九章 選科生

第十章 寄宿舍

二 寄宿舍規程

三 寄宿舍日就寮綱紀及細則

四 生徒學業成績考查細則

第五 職員

第六 生徒

一 生徒道府縣別數

二 特別生徒數

三 生徒學科別數

四 生徒氏名

第七 卒業生

一 卒業生道府縣別數

二 畢業生數

三 卒業生年別

四 卒業生就職地調

五 卒業生氏名

第八 敷地建物

第九 概況

一 職員異動

二 生徒ノ入學及退學

三 生徒校外實習



- 四 寄宿舎
- 五 圖書館
- 附 錄
- 一 仙臺高等工業學校校友會規則
- 二 仙臺高等工業學校校友會事務取扱規程
- 三 卒業生氏名索引
- 四 敷地建物略圖

三三三三

第一 學年曆

大正十二年

四月 一日	第一學期始マル	春季休業始マル
四月 三日	神武天皇祭	
四月 七日	春季休業終ル	
四月 八日	入學式 授業開始	
四月 二十日	本校記念日	
七月 十一日	夏季休業始マル	
七月 十五日	校外夏季實習始マル	
七月 三十日	明治天皇祭	
八月 二十日	校外夏季實習終ル	
八月 三十一日	天長節 第一學期終ル	
九月 十一日	第二學期始マル	
九月 十日	夏季休業終ル	
秋 分 日	秋季皇靈祭	
十月 十七日	神嘗祭	



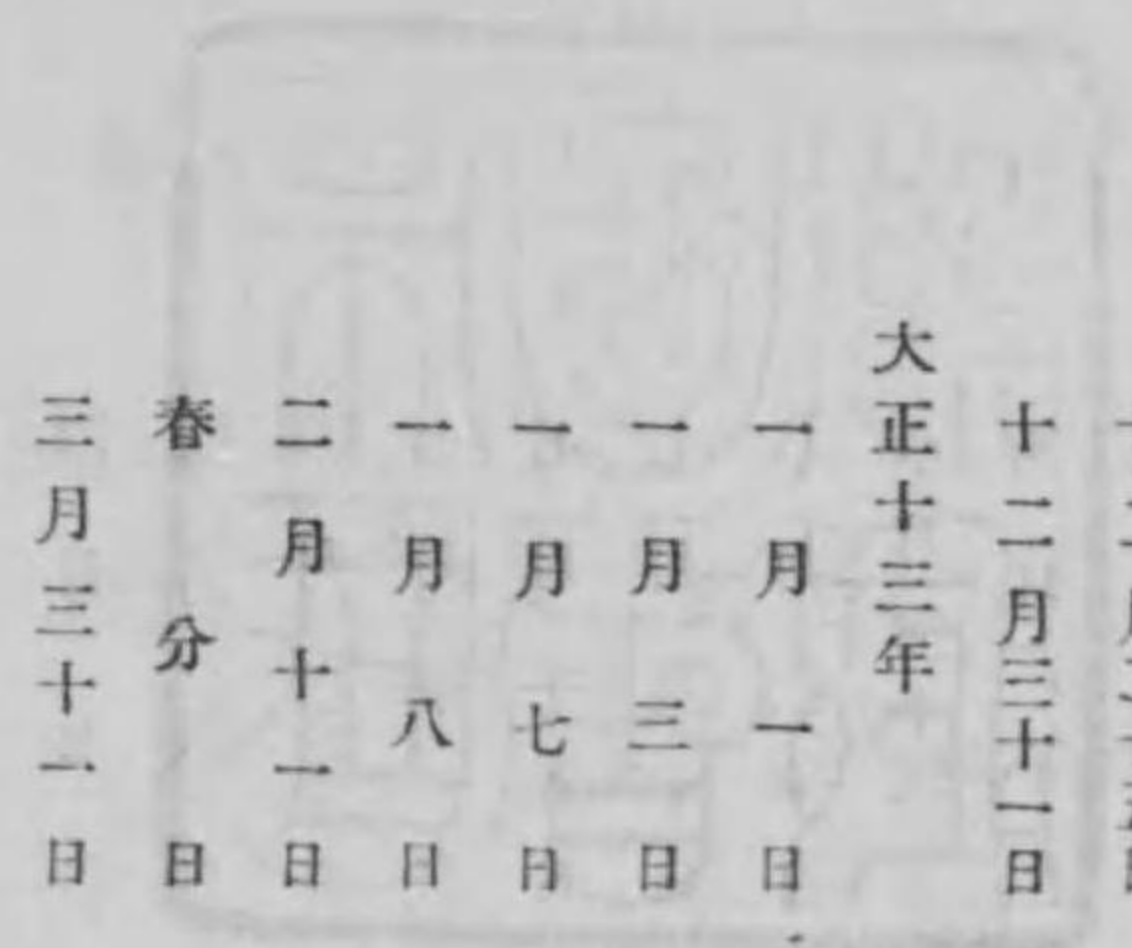

十月三十一日 天長節祝日  
 十一月二十三日 新嘗祭  
 十二月二十五日 冬季休業始マル  
 十二月三十一日 第二學期終ル  
 大正十三年  
 一月一日 四方拜 第三學期始マル  
 一月三日 元始祭  
 一月七日 冬季休業終ル  
 一月八日 授業開始  
 二月十一日 紀元節  
 春分日 春季皇靈祭  
 三月三十一日 第三學期終ル

### 第二 沿革

明治三十九年

三月二十九日勅令第四十一號ヲ以テ文部省直轄諸學校ノ一トシテ仙臺高等工業學校ノ設立ヲ公布セラル抑モ本校設立ノ議ハ明治三十五年ニ於テ文部大臣カ仙臺ニ工業專門學校ヲ設立スルノ議ヲ定メタルニ起源シ當時其ノ創立豫算ヲ帝國議會ニ提出シタリシモ議會解散ノ爲ニ豫算ノ成立ヲ見ルニ至ラス其ノ後明治三十七八年戰役ノ起ルアリテ本案ノ進行再ヒ阻停セラレタリシカ明治三十九年三月始メテ修業年限三箇年ノ實業專門學校トシテ仙臺高等工業學校ノ名稱ヲ以テ設立セラレタルモノナリ

十月十六日宮城縣ヨリ本校ノ敷地校舎トシテ當時同縣立仙臺第一中學校ノ敷地校舎タルモノ全部ノ寄附ヲ受ク  
 十二月二十九日文部省視學官中川謙二郎本校々長ニ轉任ス

明治四十年

一月九日本校事務所ヲ文部省内ニ設置セラル、ニ至リ開校ノ準備其ノ緒ニ就キシカ同月二十三日慮ラスモ校舎ノ大部分ハ仙臺第一中學校ニ於テ使用中火災ノ厄ニ遇フ而モ既定ノ計畫ハ一日モ曠ウスヘカラス是ニ於テ機ニ燒失ヲ免レタル寄宿舎ヲ假リニ教室ニ充用シテ授業ヲ開始スルコトナレリ  
 二月二十八日本校事務所ヲ文部省内ヨリ第二高等學校内ニ移轉ス

四月二十日始テ生徒ヲ假リニ教室ニ充用セル寄宿舎ニ收容シテ授業ヲ開始ス  
六月二十七日

天皇陛下皇后陛下ノ御眞影ヲ下賜セララル

十月二十一日教育ニ關スル御親署勅語ヲ下賜セララル

明治四十一年

十月八日 皇太子殿下東北地方行啓ノ際本校ニ臺臨授業實習標本等ヲ御覽ア  
ラセラレ御寫眞ヲ下賜セララル

十月十六日昨年十月ヨリ着手中ノ本校々舎新築略ホ成レルヲ以テ假校舎ヨリ  
移轉ス

明治四十二年

十月八日開校式ヲ舉行ス

明治四十三年

三月四日本校々長中川謙二郎東京女子高等師範學校長ニ轉任シ第二高等學校  
長中川元本校々長事務取扱ヲ命セララル

明治四十四年

一月廿五日本校々長事務取扱タリシ第二高等學校長中川元本校々長ニ轉任ス

明治四十五年

三月二十九日勅令第六十五號ヲ以テ東北帝國大學官制ヲ改正並ニ勅令第六十  
六號ヲ以テ文部省直轄諸學校官制改正公布ノ結果四月一日ヨリ東北帝國大學  
ノ所轄ニ移リ東北帝國大學工學專門部ト改稱ス(程度學科等如故當時ノ東北帝  
國大學總長ハ澤柳政太郎ニシテ同日本校教授神谷龍彦工學專門部主事ニ補セ  
ラル)

七月三十日 明治天皇崩御

今上天皇踐祚大正ト改元

大正二年

五月九日總長澤柳政太郎京都帝國大學總長ニ轉任シ廣島高等師範學校長北條  
時敬東北帝國大學總長ニ任セララル

大正四年

一月二十七日教授神谷龍彦工學專門部主事ヲ免セラレ教授新保德壽工學專門  
部主事心得ヲ命セララル

九月十日教授新保德壽工學專門部主事ニ補セララル

大正六年

三月三十一日規則改正ニ依リ探礦冶金學科ヲ廢止ス

八月二十五日總長北條時敬學習院長ニ轉任シ東北帝國大學理科大學教授小川正孝總長事務取扱ヲ命セラル

十月十五日東北帝國大學理科大學教授小川正孝總長事務取扱ヲ免セラレ福原鏞二郎東北帝國大學總長ニ任セラル

十月三十日教授新保德壽東北帝國大學事務官ニ兼任セラル  
大正八年

六月二十一日總長福原鏞二郎依願本官ヲ免セラレ東北帝國大學教授小川正孝東北帝國大學總長兼東北帝國大學教授ニ任セラル

九月四日土木工學科並ニ事務室ヲ工場南方ニ新築セル校舍ニ移轉シ從來同學科及事務室ニ使用セル各室ヲ新設セラレタル東北帝國大學工學部ニ引續タリ  
大正九年

九月十八日機械工學科及電氣工學科ヲ新築校舍ニ移轉シ從來同學科ニテ使用ノ各室ヲ東北帝國大學工學部ニ引續キタリ  
大正十年

三月三十日勅令第四十九號ヲ以テ文部省直轄諸學校官制及勅令第五十一號ヲ

以テ東北帝國大學官制改正ノ結果東北帝國大學ノ所轄ヲ離レ四月一日仙臺高等工業學校ト改稱ス

四月一日工學專門部教授兼東北帝國大學事務官新保德壽本校々長兼教授ニ任セラル

五月二十一日校名改稱披露式ヲ舉行ス

七月十六日

天皇陛下皇后陛下皇太子殿下ノ御眞影ヲ下賜セラル

大正十一年

七月二十四日文部省告示第四九一號ヲ以テ中等學校教員無試驗檢定ニ關スル

學校中ニ元仙臺高等工業學校探礦冶金學科及元東北帝國大學工學專門部探礦冶金學科ヲ加ヘラル

大正十二年

四月五日文部省告示第二六二號ヲ以テ中等學校教員無試驗檢定ニ關スル指定學校名及學科目中ニ本校元仙臺高等工業學校及東北帝國大學元工學專門部ヲ含ム土木工學科及電氣工學科卒業生ニ數學ノ免許狀下附セラル、ノ件追加セラル

第三法 令

一 專門學校令 (抄) 明治三十二年三月二十六日 勅令第六十一號

- 第一條 高等ノ學術技藝ヲ教授スル學校ハ專門學校トス
- 專門學校ハ特別ノ規定アル場合ヲ除クノ外本令ニ依ルヘシ
- 第五條 專門學校ノ入學資格ハ中學校(中略)又ハ之ト同等ノ學力ナ有スルモノト檢定セラレタル者以上ノ程度ニ於テ之ヲ定ムヘシ(下略)
- 第六條 專門學校ノ修業年限ハ三箇年以上トス
- 第七條 專門學校ニ於テハ豫科、研究科及別科ヲ置クコトヲ得
- 第八條 官立專門學校ノ修業年限、學科、科目及其ノ程度並豫科、研究科及別科ニ關スル規定ハ文部大臣之ヲ定ム

二 實業學校令 (抄) 明治三十二年三月二十六日 勅令第六十二號

- 第一條 實業學校ハ實業ニ従事スル者ニ須要ナル智識技能ヲ授クルヲ以テ目的トシ兼テ徳性ノ涵養ニ力ムヘキモノトス
- 第二條 實業學校ノ種類ハ工業學校、農業學校、商業學校、商船學校、水産學校其他實業教育ヲナス學校及實業補習學校トス
- 第二條ノ二 實業學校ニシテ高等ノ教育ヲナスモノヲ實業專門學校トス

實業專門學校ニ關シテハ專門學校令ノ定ムル所ニ依ル

三 專門學校入學者檢定規程 (抄) 明治三十四年三月三十一日 文部省令第十四號

- 第一條 專門學校ノ本科ニ入學セントスル者ニシテ中學校若クハ修業年限四箇年以上ノ高等女學校ヲ卒業セサル者ハ此ノ規定ニ依リ檢定ヲ受クヘキモノトス
- 第二條 檢定ヲ受ケントスル者ハ左ノ資格ヲ具備スルコトヲ要ス
  - 一、年齢男子ハ滿十七年以上女子ハ滿十六年以上ナルコト
  - 二、身體健全ナルコト
  - 三、品行方正ナルコト
  - 四、現ニ中學校若クハ高等女學校ニ在學セサルコト
- 第三條 檢定ヲ分チテ試驗檢定、無試驗檢定ノ二トシ試驗檢定ハ官立、公立ノ中學校若クハ修業年限四箇年以上ノ高等女學校ニ於テ便宜之ヲ行ヒ無試驗檢定ハ當該專門學校ニ於テ生徒入學ノ際之ヲ行フ
- 第八條 左ニ掲グル者ハ無試驗檢定ヲ受クルコトヲ得
  - 文部大臣ニ於テ專門學校ノ入學ニ關シ中學校若クハ修業年限四箇年ノ高等女學校ノ卒業者ト同等以上ノ學力ヲ有スルモノト指定シタル者
- 四 文部省直轄學校外國人特別入學規程 (抄) 明治三十四年十一月十一日 文部省令第十五號
- 第一條 外國人ニシテ文部省直轄學校ニ於テ一般學則ノ規定ニ依ラス所定ノ學科ノ一科

若クハ數科ノ教授ヲ受ケントスル者ハ外務省在外公館又ハ本邦所在ノ外國公館ノ紹介アルモノニ限リ特ニ之ヲ許可スルコトアルヘシ

第二條 前條ニ依リ教授ヲ受ケントスル外國人ハ前條ノ紹介書ヲ添ヘ帝國大學總長若クハ學校長ニ願出ツヘシ

第三條 帝國大學總長若クハ學校長ニ於テ前條ノ出願ヲ受ケタルトキハ相當ノ學力アリト認メタル者ニ限リ之ヲ許可スヘシ但シ學校ノ設備上差支アル場合ハ此限ニアラス

第四條 本令ノ規定ニ依リ入學シタル外國人ニシテ學科修了ノ證明書ヲ受ケントスル者ニハ試験ノ上之ヲ附與スヘシ

第五條 本令ノ規程ニ依リ入學シタル外國人ニハ入學試験料入學料及授業料ヲ徴收セザルコトヲ得

第六條 帝國大學總長及學校長ハ文部大臣ノ許可ヲ受ケ本令ニ關シ必要ナル細則ヲ設ケルコトヲ得

附則

第七條 本令施行ノ際文部省直轄學校ニ於テ一般學則ノ規定ニ依ラス在學スル外國人ハ本令ニ依リ入學シタルモノト看做ス

第八條 明治三十三年文部省令第十一號文部省直轄學校外國委託生ニ關スル規程ハ本令施行ノ日ヨリ之ヲ廢止ス

五 臺灣人及朝鮮人特別入學ニ關スル規程明治三十四年四月四日 文部省令第十六號

文部省直轄學校外國人特別入學規程ハ臺灣人若クハ朝鮮人ニ之ヲ準用ス但シ其ノ入學ニ關シテハ臺灣總督府又ハ朝鮮總督府ノ紹介ヲ要ス

六 實業學校教員養成規程(抄) 大正四年三月三十一日 文部省令第七號

(大正八年二月省令第三號、大正八年七月省令第二十五號、大正九年四月省令第十一號、大正十年四月省令第二十八號、大正十年五月省令第三十號ヲ以テ改正)

第一條 東京帝國大學農學部附屬農業教員養成所、東京商科大學附屬商業教員養成所、東京高等工業學校附設工業教員養成所及大阪高等工業學校附設工業教員養成所ノ生徒ニハ授業料ヲ徴收セス

前項養成所ノ生徒ニハ一箇月貳拾五圓以内ノ學費ヲ補給スルコトアルヘシ

帝國大學、官立大學及文部省直轄諸學校ノ學生生徒ニシテ卒業後實業學校ノ教職ニ從事セントスル者ニハ授業料ヲ免除スルコトヲ得

第三條 前條ノ義務期間内ニ於テ學校ニ入學シ若クハ外國ニ留學セントスル者アルトキハ文部大臣ハ時宜ニ依リ之ヲ許可スルコトアルヘシ

前項ニ依リ許可ヲ受ケタル者ノ當該學校ニ在學中若クハ外國留學中ノ期間ハ前條ノ義務期間ニ算入セス

第四條 第二條ノ義務期間内ニ於テ文部大臣ノ指定ヲ受ケサルカ爲任意就職シタル者ハ其ノ旨直ニ文部大臣ニ届出ツヘシ

其ノ就職ヲ罷メ又ハ之ヲ變更シタルトキ亦同シ  
前條ノ許可ヲ受ケタル者學校ヲ卒業又ハ退學シ若クハ歸朝シタルトキハ直ニ文部大臣ニ届出ツヘシ

第五條 第一條養成所ノ生徒及同條第三項ニ依リ授業料ヲ免除セラレタル者左ノ各號ノ一ニ該當スルトキハ授業費學費又ハ授業料ヲ償還セシム但シ文部大臣ハ事情ヲ酌量シテ其ノ全部又ハ一部ノ償還ヲ免除スルコトアルヘシ

一 退學ヲ命セラレ又ハ自己ノ便宜ニ依リ退學シタルトキ

二 實業學校教員タルノ志望ヲ變更シタルトキ

三 第二條ノ義務ヲ盡サス又ハ第三條第一項ノ許可ヲ受ケスシテ入學者クハ留學シタルトキ

前項授業費ノ額ハ文部大臣ノ許可ヲ受ケ各教員養成所ニ於テ之ヲ定ム

第八條 大學及專門學校ノ學生生徒ニシテ卒業ノ後實業學校ノ教職ニ從事セントスル者ニハ一箇月貳拾五圓以内ノ學費ヲ補助スルコトアルヘシ

前項ノ規定ニ依リ學費ヲ補助ヲ受ケル者將來教員タルニ適セザル者ト認メタルトキハ文部大臣ハ學費ヲ補助ヲ止ムルコトヲ得

前項ノ場合ニ於テハ既ニ支給シタル學費ヲ償還セシム但シ文部大臣ハ事情ヲ酌量シテ其ノ全部又ハ一部ノ償還ヲ免除スルコトアルヘシ

第九條 前條ノ規定ニ依リ學費ヲ補助ヲ受ケタル者ハ其補助ヲ受ケタル年限ノ一倍半ニ相當スル期間文部大臣ノ指定ニ依リ實業學校ノ教職ニ從事スル義務ヲ有ス但シ必要ノ場合ニ於テハ文部大臣ハ他ノ教職ニ從事スルノ義務ヲ負ハシムルコトアルヘシ

第三條乃至第六條ノ規定ハ前條ノ規定ニ依リ學費ヲ補助スヘキ學生生徒ニ關シ之ヲ準用ス

七 文部省直轄諸學校生徒他ノ文部省直轄學校ノ入學試験ヲ受ケルノ件明治三十八年十月二十八日 文部省令第十八號  
文部省直轄諸學校ノ生徒ニシテ豫メ學校長ノ許可ヲ受ケス他ノ文部省直轄諸學校ノ入學試験ヲ受ケタルトキハ其ノ入學試験ハ無効トス

八 文部省直轄諸學校官制(抄 明治二十六年八月二十五日 文部省令第八十六號)

第一條 文部省直轄諸學校ハ左ノ如シ(諸學校名略ス)

第六條 文部省直轄諸學校ニ左ノ職員ヲ置ク

- 校長
- 教授
- 生徒監
- 助教授



- 第七條 校長ハ勅任又ハ奏任トス文部大臣ノ命ヲ承ケ校務ヲ掌理シ所屬職員ヲ監督ス
  - 第八條 教授ハ勅任又ハ奏任トシ助教ハ勅任トシ生徒ノ教育ヲ掌ル
  - 第九條 生徒監ハ奏任教官ノ中ヨリ文部大臣之ヲ補ス
  - 第十條 生徒監ハ校長ノ指揮ヲ承ケ専ラ生徒ノ訓育ヲ掌ル
  - 第十一條 書記ハ勅任トス上官ノ命ヲ承ケ庶務會計ニ從事ス
  - 第十二條 專任教官中其ノ學校所設ノ某學科ヲ擔任スヘキ者ヲ得サル場合ニ於テハ兼任教官ヲ置キ若クハ學校長ニ於テ特ニ文部大臣ノ許可ヲ得テ臨時ニ講師ヲ囑託シ其ノ學科ノ授業ヲ擔任セシムルコトヲ得
  - 第十三條 文部大臣ハ校務上ノ須要ニ依リ學校ニ商議委員會ヲ設ケタルコトアルヘシ其ノ委員ハ文部大臣之ヲ命ス
- 九 文部省直轄諸學校長職務規程**
- 第一條 校長ハ勅任官ノ進退ヲ具狀シ及高等官ノ進退ニ付意見ヲ具ヘテ文部大臣ニ稟申スルコトヲ得
  - 第二條 校長事故アルトキハ文部大臣ノ許可ヲ經テ高等官ヲシテ其ノ事務ヲ代理セシム
  - 第三條 左ノ事項ハ校長之ヲ專行スヘシ但シ第六號及第八號ニ關シテハ處分後文部大臣ニ報告スヘシ

- 一、教官ノ學科擔任及事務員ノ分課ヲ定ムルコト
  - 二、規則ノ施行上必要ナル細則ヲ設ケルコト
  - 三、俸給月額八拾五圓以下ノ職員ノ進退ニ關スルコト
  - 四、職員以下ノ内國各地出張ニ關スルコト
  - 五、職員以下ノ除服出仕請假ニ關スルコト
  - 六、講師ノ解雇及其ノ報酬減額ニ關スルコト
  - 七、經費中ノ目ヲ流用スルコト
  - 八、三日以内ノ臨時休業ヲナスコト
- 第四條 前條ニ掲ケタルモノノ外文部大臣ノ許可ヲ受ケ之ヲ施行スヘシ
- 一〇 仙臺高等工業學校規程**大正十年四月四日 文部省令第二十二號
- 第一條 仙臺高等工業學校ノ修業年限ハ三年トス
  - 第二條 仙臺高等工業學校ノ學科ハ土木工學科、機械工學科、電氣工學科トス
  - 第三條 仙臺高等工業學校各學科ノ學科目及其ノ程度ハ左ノ如シ  
(學科課程表略ス)
  - 第四條 本校又ハ他ノ實業專門學校ノ卒業者ニシテ既修ノ學科ニ付更ニ研究セントスル者ハ研究生トシテ二年以内在學セシムルコトヲ得
  - 第五條 各學科中ノ一學科目若クハ數學科目ヲ專修セントスル者ハ選科生トシテ三年以

第四 規則

一、仙臺高等工業學校規則

第一章 總則

第一條 本校ハ實業學校令及專門學校令ニ依リ工業ニ從事スヘキ者ニ高等ノ學術技藝ヲ教授スル所トス

第二條 本校ニ左ノ學科ヲ置ク

土木工學科

機械工學科

電氣工學科

第三條 各學科ノ修業年限ハ各三箇年トス

第四條 本校ニハ研究生及選科生ヲ置クコトアルヘシ

研究生及選科生ニ關シテハ別ニ規程アル場合ヲ除ク外本科生ニ關スル規定ヲ準用ス

第二章 學科課程

第五條 各學科ノ學科目及其ノ程度ハ左ノ如シ

土木工學科

學科	學年	第一學年每週教授時數			第二學年每週教授時數			第三學年每週教授時數		
		學期一	學期二	學期三	學期一	學期二	學期三	學期一	學期二	學期三
修身		一	一	一	一	一	一	一	一	一
體操		二	二	二	二	二	二	二	二	二
英語		三	三	三	三	三	三	三	三	三
數學		六	六	六	二	二	二	三	三	三
物理學		四	四	四						
物理學實驗			三	三						
化學		三	三	三						
地質學								二	二	二
測量		三	二	三	三	一	一			

海工學	河工學	橋梁	鐵道及市街鐵道	道路施工法	道路工學	鐵筋混凝土	石工學	建築材料	應用水理	應用力學	幾何
								二			二
								一		二	二
							二	二		二	
			二		三		三		二	四	
		三	二		三		三		二	三	
	二	三	二		三		三		三	三	
	三	四	三	二		二					
二		三	三	二		二					
三		三		二		一					

水力土木學	衛生工學	機械工學大意	電氣工學大意	建築	土木法令	工業經濟	製圖及實習	校外實習	合計
							一三		三九
							一〇		三九
							一一		三九
		三					一一		三九
		三					一一		三九
		三					一〇		三九
	二		三			二	一二		三九
二			三	二		一	九		三九
	二		三	一			一五		三九

備考 校外實習ハ休業中其ノ他便宜ノ時ニ於テ之ヲ課ス

熟機關	材料及構造強弱	機械設計	機構及力學	物上機械	船用機關	機關車	暖房通風	鐵冶金	鐵冶金實驗	鑛山用機械	紡織機械
			四								
二	三										
二	二	三	二								
七				二							
九								二			
五						三					
二									二		
										二	
											二

機械工學科														
學科	學年	學期	第一學年每週教授時數	第二學年每週教授時數	第三學年每週教授時數	修身	體操	英語	數學	物理學	物理學實驗	工作法	製作機械	水力機械
		第一期	一	一	一	一	二	三	七	四		四		
		第二期	一	一	一	一	二	三	七	四	三	四		
		第三期	一	一	一	一	二	三	七	四	三			
	第一期		一	一	一	一	二	三					四	三
	第二期		一	一	一	一	二	三					三	二
	第三期		一	一	一	一	二	三					二	一
	第一期		一	一	一	一	二	三					四	三
	第二期		一	一	一	一	二	三					三	二
	第三期		一	一	一	一	二	三					二	一

學 科 目		電氣工學科									
		第一學年每週教授時數			第二學年每週教授時數			第三學年每週教授時數			
修身	體操	英語	數學	物理學	物理學實驗	化學	化學實驗	機構及機械運動	第一學期	第二學期	第三學期
	一	二	三	六	四	三			一		
	一	二	三	六	四	三	三		一		
	一	二	三	六	二	三	三	三	一		
	一	二	三	二					一		
	一	二	三	二					一		
	一	二	三	三					一		
	一	二	三	三					一		

備考	電氣工學科									
	校外實習	製圖及實習	機械實驗	製圖講義	工業法令及經濟簿記	工場建築及衛生	測量及實習	電氣實驗	電氣工學大意	機械重量價格計算法
第一學年每週教授時數	三九	一六		二						
第二學年每週教授時數	三九	一三		二						
第三學年每週教授時數	三九	八		二						
第一學期	三九	一四							三	
第二學期	三九	一八							三	
第三學期	三九	一七							三	
第一學期	三九	一一			二	一		三		
第二學期	三九	一一	六		二	二	三			二
第三學期	三九	一七	六		二	一				

備考 校外實習八休業中其ノ他便宜ノ時ニ於テ第二學年以上ノ學生ニ之ヲ課ス

發電所及變電所	水力原動所	熱力原動所	電機實驗	電機設計	電氣器具	交流機械	直流機械	弱電流實驗	交番電流	電氣磁氣及測定	材料及構造強弱
										二	
										二	
									二	二	三
	三	二				二	二	一	二	一	二
	二	二				二	二	一	二	一	
	二	二				二	二	一		一	
一	二	一	一	三		二					
一		一	一	三	二	二					
二		一	一		三	二					

送電及配電	電燈及證明	電氣鐵道	電信及電話	應用電氣化學	電氣材料及工作	測量及實習	幾何畫	電氣事業法規	工業經濟及簿記	工場建築	工場衛生
							二				
							二				
	二			二							
	二			二						二	
	二			二						一	
									二		
										二	
									二		
									一		
										一	

備考	製圖實習及實驗		校外實習		合計
	一三	一〇	九	九	
校外實習ハ休業中其ノ他便宜ノ時ニ於テ之ヲ課ス	三九	三九	三九	三九	三九
	三九	三九	三九	三九	三九
	三九	三九	三九	三九	三九
	三九	三九	三九	三九	三九
	三九	三九	三九	三九	三九
	三九	三九	三九	三九	三九
	三九	三九	三九	三九	三九
	三九	三九	三九	三九	三九
	三九	三九	三九	三九	三九
	三九	三九	三九	三九	三九

第三章 學年學期及休業日

第六條 學年ハ四月一日ニ始マリ翌年ノ三月三十一日ニ終ル  
 學年ハ分チテ三學期トス第一學期ハ四月一日ヨリ八月三十一日マテ第二學期  
 ハ九月一日ヨリ十二月三十一日マテ第三學期ハ一月一日ヨリ三月三十一日マ  
 テトス

第七條 休業日ハ左ノ如シ  
 祝日大祭日 日曜日 本校記念日(四月二十日) 春季休業日(四月一日ヨリ  
 夏季休業日(七月十一日ヨリ 九月十日マテ) 冬季休業日(十二月廿五日ヨリ  
 翌年一月七日マテ)

第四章 入學、在學、退學及懲戒

第八條 學生ヲ入學セシムヘキ時期ハ學年ノ始トス

第九條 各學科第一學年ニ入學ヲ許スヘキ者ハ品行方正志望鞏固年齢十七年以  
 上ノ男子ニシテ左ノ諸號ノ一ニ該當シ且入學檢定及身體檢査ニ合格シタル者  
 タルヘシ

- 一、中學校ヲ卒業シタル者
- 二、專門學校入學者檢定規程ニ依ル試驗檢定ニ合格シタル者
- 三、專門學校入學者檢定規程第八條第一號ニ依リ一般專門學校入學ニ關シ指  
 定ヲ受ケタル者
- 四、工業學校ヲ卒業シタル者

但シ尋常小學校卒業程度ヲ以テ入學資格トスル修業年限五年、高等小學校卒  
 業程度ヲ以テ入學資格トスル修業年限三年若クハ之ト同等以上ノ學校ヲ卒  
 業シタル者ニ限ル

第十條 中學校又ハ工業學校在學者ニシテ當該學校長ヨリ該學年三月末日マテ  
 ニ卒業スヘキ見込アリト認定セラレタル者ハ其ノ證明ヲ以テ入學ヲ願出ツル  
 コトヲ得  
 前項入學志願者ハ其ノ學校ヲ卒業シタル時ハ卒業證明書ヲ提出スヘシ但シ卒  
 業シ能ハサル者ニハ入學ヲ許サス

第十一條 入學檢定ヲ分チテ無試験檢定及試験檢定ノ二トス  
 本校ニ於テ適當ト認メタル中學校ヲ卒業シタル者ニシテ二學年以上當該學校ニ在學シ其ノ卒業ノ席次首位ヨリ全數ノ十分ノ一以内ニ在リテ身體强健ナル者ニ限リ卒業ノ翌々年マテ無試験檢定ヲ行ヒ其ノ他ノ者ニハ試験檢定ヲ行フ  
 第十二條 無試験檢定ニ依リ入學ヲ許可スヘキ者ノ數ハ各學科募集人員ノ半數以内トス

第十三條 身體檢査ハ入學試験ト同時ニ之ヲ行フヲ常例トス

第十四條 試験檢定ハ左ノ學科目ニ就キ中學校卒業ノ程度ニ依リ之ヲ行フ

國語、英語、數學、物理、化學、圖書(自在書)

第十五條 第九條ノ資格アル者ニシテ本校ニ於テ適當ト認ムル工場ニ在リテ一箇年以上志望學科ノ工業ニ實地ニ從事シタル者ハ入學檢定ノ際之ヲ優先選拔スルモノトス

第十六條 入學志望者ハ第二條ニ掲ケタル學科中ニ就キ其ノ志望學科ヲ定メ左ノ書類ニ入學檢定料及寫眞ヲ添ヘテ學校長ニ願出ツヘシ

- 一、入學願(第一號書式)
- 二、履歷書(第二號書式)

三、第九條第一號第三號及第四號ニ該當スル者ハ學校長ノ卒業證明書(第五號書式)

同上第二號ニ該當スル者ハ合格證明書(第三號書式)第十五條ニ該當スル者ハ當該工場主ノ就業證明書(第六號書式)

四、無試験檢定志願者ハ中學校長ノ在學中ニ於ケル學業證明書(第四號書式)

入學檢定料ハ金五圓トシ納付後ハ何等ノ理由アルモ之ヲ還付セス

第十七條 病氣又ハ已ムヲ得サル事由ノ爲缺席スル者ハ其ノ事由及日時ヲ詳記シ三日以内ニ届出ツヘシ

第十八條 病氣ニ罹リ三箇月以上修業シ能ハスト思料スル者ハ醫師ノ診斷書ヲ添ヘ父兄(父兄ナキ時ハ之ニ代ルヘキ最近ノ親族)連署ノ願書ヲ差出シ許可ヲ得テ該學年ノ終マテ休學スルコトヲ得

第十九條 休學中ノ者ニシテ其ノ事由消滅シタルトキハ許可ヲ得テ一學科目若クハ數學科目ノ授業ニ出席スルコトヲ得但シ次學年ノ始ヨリ原級ノ課程ヲ修ムヘシ

第二十條 學生改名轉籍轉居若クハ改印シタルトキハ其旨直ニ届出ツヘシ但シ改名轉籍ニハ戶籍抄本ヲ添フルヲ要ス



第二十一條 學生ハ所定ノ制服制帽ヲ着用スヘシ

第二十二條 學生徵兵令第十三條ニ依リ一年志願兵ニ服役スル者ハ學校長ノ許可ヲ得テ其ノ間休學スルコトヲ得

前項ニ依リ休學ヲ許可セラレタル者服役ヲ終リタルトキハ原級ニ復歸スヘシ

第二十三條 學生ハ學校長ノ許可ヲ受クルニアラサレハ他ノ學校ニ入り又ハ他ノ學校若クハ各種ノ試験ニ應スルコトヲ得ス

第二十四條 病氣又ハ已ムヲ得サル事故ノ爲退學セントスル者ハ其ノ事由ヲ詳記シ父兄(父兄ナキトキハ之ニ代ルヘキ最近ノ親族)連署ニテ願出ツヘシ

第二十五條 學生左ノ諸號ノ一ニ該當スル時ハ其ノ學籍ヲ除ク

一、 性行不良ニシテ改善ノ見込ナシト認めラレタル者

二、 學力劣等若クハ身體虛弱ニシテ成業ノ見込ナシト認めラレタル者

三、 正當ノ理由ナクシテ引續キ一箇月以上缺席シタル者

四、 授業料ノ納付ヲ怠リ督促ヲ受クルモ之ヲ納付セサル者

第二十六條 學生志願兵役滿了後一箇年以上課業ニ就カサル者ハ懲戒ヲ加フ

懲戒ハ分チテ譴責停學放校ノ三トス

### 第五章 修學及卒業

第二十七條 各學年ノ課程修了ハ該學年中平素ノ動情及學業ノ成績等ヲ考查シテ之ヲ定ム

第二十八條 前條ノ考查ニ合格セサル者ニハ次學年ノ始ヨリ原級ノ課程ヲ再修セシムルモノトス

第二十九條 第三學年ノ課程ヲ修了シタル者ニハ卒業證書(第七號書式)ヲ授與ス

第三十條 第三學年ノ成績考查ニ合格セサル者ニハ詮議ノ上修業證書ヲ授與スルコトアルヘシ

第三十一條 成績考查ニ關スル細則ハ別ニ之ヲ定ム

### 第六章 優等生薦賞

第三十二條 學生在學中品行方正ニシテ學業ノ成績優良ナル者ニハ第三學年ノ終リニ於テ賞品ヲ授與ス

### 第七章 授業料

第三十三條 授業料ハ一學年金五拾圓トス

第三十四條 授業料ハ分チテ左ノ三期ニ徴收ス

第一學期 金貳拾圓

第二學期 金貳拾圓

第三學期 金拾圓

第三十五條 授業料ノ納期ハ每學期ノ初授業開始ノ日ヨリ七日以内トス  
既納ノ授業料ハ如何ナル事由アルモ之ヲ還付セス

第三十六條 休學ノ許可ヲ得タル者ニハ其休學期間授業料ヲ徴收セス

第三十七條 實業學校教員養成規程ニ依ル學資補給生ヨリハ授業料ヲ徴收セス

第三十八條 休學中ノ學生ニシテ學期ノ半途ヨリ出席スルニ至レル者ニハ其ノ月ヨリ一箇月金五圓ノ割ヲ以テ學期ノ餘月ニ對スル授業料ヲ指定ノ期日内ニ一時ニ納付セシム

### 第八章 研究生

第三十九條 本校又ハ他ノ實業專門學校卒業者ニシテ既修ノ學科中ノ特別事項ニ就キ研究セントスル者アルトキハ其ノ研究事項ト本人ノ學業及品行トヲ考查シテ二學年以内在學ヲ許スコトアルヘシ

第四十條 研究生ヨリハ授業料ヲ徴收セス

第四十一條 研究生成績佳良ナル者ニハ證明書ヲ授ク

### 第九章 科生

第四十二條 工業ニ従事スル者又ハ工業學校ノ卒業者ニシテ本校各學科ノ一學

科目若クハ數學科目ニ就キ特修セント欲スル者ハ學期ノ始ニ於テ都合ニ依リ

選科生トシテ入學ヲ許スコトアルヘシ

第四十三條 選科生トシテ入學スル者ハ左ノ諸號ニ該當シ且本校ニ於テ適當ト

認ムル者ニ限ル

一、品行善良身體強健ナル者

二、年齢十七年以上ノ者

三、三箇年以上引續キ志望學科目ニ關スル工業ニ従事セル者又ハ工業學校卒

業者

第四十四條 選科生ノ在學期間ハ三箇年以内トス

第四十五條 選科生ニハ實習ニ要スル費用ヲ徴收スルコトアルヘシ

第四十六條 選科生ハ許可ヲ得テ本校所定ノ服制ニ依ラサルコトヲ得

第四十七條 選科生學修ヲ終リタル時ハ成績ヲ考查シ修業證書ヲ授與ス

### 第十章 寄宿舎

第四十八條 寄宿舎ニ關スル規定ハ別ニ之ヲ定ム

附 則

第四十九條 本則ハ大正十一年四月一日ヨリ施行ス  
第五十條 本則施行ノ際現ニ在學スル學生ノ授業料定額及其納付割合額ハ従前ノ規則ニ依リ徵收ス

第一號書式(用紙美濃紙)

入 學 願 (本人氏名ニハ假名ヲ附スヘシ)

志望學科第一何々第二何々

私儀入學志願ニ付試験(若クハ無試験)檢定ノ上御許可相成度履歷書卒業(又ハ在學等)證明書寫眞及檢定料相添ヘ此段相願候也

本 籍 族稱戸主又ハ戸主トノ續柄  
現住所

年月日

何

某 印  
生年月日

現住所

父兄(父兄ナキトキハ之ニ代ルヘキ最近ノ親族)

何

某 印  
生年月日

第二號書式(用紙美濃紙)  
仙臺高等工業學校長宛

履 歷 書

道府縣族稱

氏

名

生年月日

學業

尋常小學校卒業當時ヨリ現在ニ至ルマテ詳細記入スヘシ

職業

本人ノ從事セル職業ヲ記入スヘシ

兵役

徵兵適齡ニ達セサル者ハ其ノ旨ヲ記入シ徵兵檢査ヲ受ケタル者ハ其ノ結果ヲ兵役ニ服セル者ハ入隊ノ年月日隊名並ニ現在ノ官又ハ等級除隊ノ年月日ヲ、入營延期中ノ者ハ延期ノ事由ヲ詳記スヘシ

家業

家長ノ職業ヲ記入スヘシ

賞罰 何々

右之通ニ候也

年月日

第三號書式

證明書

道府縣族稱

氏

名

生年月日

右ハ専門學校入學者檢定規程ニ據リ年月日日本校ニ於テ施行シタル試験  
檢定ニ合格シタル者ナルコトヲ證明ス

年月日

第四號書式

證明書

(學校長宛親展封書トナスヘシ)

道府縣族稱

氏

名

何々學校長 何

某

右ハ年月日本校第何學年ニ入學年月日卒業シタル者(若クハ卒業スヘキ  
見込ノ者)ニシテ其成績左表ノ通ナルコトヲ證明ス

生年月日

年月日

在學中ノ成績

何々學校長 何

某

備考	第一學年成績	第二學年成績	第三學年成績	第四學年成績	第五學年成績	定點	修身	得點總計	平均點	席次	何人番

第五號書式

證明書

道府縣族稱

何

某

右ハ年月日本校第何學年ニ入學年月日卒業シタル者(若クハ卒業スヘキ

生年月日

見込ノ者ナルコトヲ證明ス

何々學校長

何

某

第六號書式

證明書

氏

名

年 生 月 日

一、採用年月日

二、退職年月日

三、本人ノ從事セル業務

四、成績及素行

右證明ス

所在地

何々工場主 氏

名 宛

年月日

第七號書式

卒業證書

學校印

氏

名

生 年 月 日

右ハ本校何々學科ニ於テ所定ノ學科課程ヲ履修シ成規ノ試驗ヲ了セリ  
仍テ茲ニ其ノ卒業ヲ證ス

年月日

仙臺高等工業學校長位勳學位爵氏名 宛

番號

二、寄宿舎規程

第一條 仙臺高等工業學校寄宿舎ハ日就寮ト稱ス

第二條 日就寮ハ本校ノ訓育ノ趣旨ヲ體シ自治協同ノ精神ヲ振作シ以テ他日大成ノ素地ヲ作ルヲ以テ目的トス

第三條 本校生徒ハ入學ノ當初一ケ年間ハ本校ニ寄宿スヘキモノトス

但シ自宅又ハ本校ニ於テ適當ト認メタル宿所ヨリ通學スルモノハ此ノ限リニアラス

第四條 寮生ニ缺員ヲ生シタル時ハ臨時入寮ヲ許スコトアルヘシ

第五條 寮生ハ生徒監ノ許可ヲ得ルニアラサレハ退寮スルコトヲ得ス

第六條 寮生ハ生徒監ノ許可ヲ得サレハ外泊スルコトヲ得ス

第七條 本寮ハ毎年夏季休暇中之ヲ閉鎖ス

第八條 日課時限ハ生徒監之ヲ定メ其都度揭示ス

第九條 自己ノ不注意ニヨリ寮内ノ物品ヲ毀損又ハ亡失シタル者ハ情狀ニヨリ之ヲ辨償セシム若シ毀損者判明セサル時ハ寮生一同ヲシテ辨償セシムルコトアルヘシ

第十條 炊事ハ寮生ノ自炊トス

第十一條 寮費ハ一ヶ月金貳圓トス

但シ八月分ハ之ヲ徵收セス

第十二條 寮費ノ納期ハ毎月末日マテトス

第十三條 本規程施行ニ關スル細則ハ別ニ之ヲ定ム

附 則

第十四條 本規程ハ大正十一年四月一日ヨリ施行ス

第十五條 本規程施行ノ際現ニ在寮スル者ノ寮費ハ從前ノ規定ニ依リ徵收ス

### 三、日就寮網紀及細則

#### 網 紀

一、吾人寮生ハ規律ヲ守リ信義ヲ重シ常ニ勤勉努力以テ校風發揚ノ中心タランコトヲ期スヘシ

一、吾人寮生ハ自治協同ノ精神ヲ發揮シ常ニ品性ノ向上ヲ企圖スヘシ  
一、吾人寮生ハ「恥ヲ知レ」ノ一語ヲ以テ坐右ノ銘トシ苟モ醜惡卑劣ノ行爲アル可カラス

#### 細 則

##### 第一節 編 制 及 役 員

第一條 各室人員ハ每學年ノ始メ各學科各學年ノ生徒ヲ適當ニ配置シ室換ハ每學年一回之ヲ行フ

第二條 本寮ハ南北二寮ニ分チ各寮ノ階上ヲ第一部トシ階下ヲ第二部トス

第三條 本寮ニ左ノ役員ヲ置ク

一、各部總代 一名宛

一、各室委員 一名宛

一、炊事委員 四名

第四條 總代及委員ハ寮生之ヲ互選シ生徒監ノ承認ヲ受クルモノトス

第五條 總代及炊事委員ノ任期ハ一學期トシ他ノ委員ノ任期ハ一學年トス

但シ炊事委員ハ半數改選トシ總代ハ再選ヲ妨ケス

第六條 役員ノ任務要項左ノ如シ

一、總代ハ該部及全寮ノ風紀ノ振肅ヲ計リ且ツ諸事項ヲ處理スルモノトス  
一、各室委員ハ其室ニ屬スル備品保管ノ任ニ當リ常ニ室内ノ清潔整頓ヲ保テ併  
セテ諸達實施ノ責ニ任スルモノトス

一、炊事委員ノ任務ハ炊事規約ニヨル  
第七條 寮内ノ重要事項ヲ協議スルタメニ隨時委員會ヲ開クコトアルヘシ

第二節 寮生心得

第八條 自習時間起床喫飯沐浴外出門限等ノ時刻ハ變更ノ都度之ヲ報ス

第九條 自習時間中ハ各自靜肅ヲ旨トシ己ムヲ得サル用談ノ外他室ニ往復ス可  
ラス

第十條 自習中並ニ自習時間後樂器ノ使用ヲ嚴禁ス

第十一條 外出ノ際ハ制服制帽若シクハ制帽及袴ヲ必着用スヘシ

第十二條 午後十時以後ニ歸寮シタルモノハ生徒係室備付ノ遲參簿ニ必記入ス  
ヘシ

第十三條 歸省若シクハ外泊ヲサントスル者ハ豫メ生徒係ヲ經由シ生徒監ニ  
願ヒ出テ、許可ヲ受クヘシ

第十四條 總代ハ毎日該部ノ人員點呼ヲ行フ

第十五條 金錢其他ノ所持品ノ保管ハ各自嚴密ニ注意シ紛失セサル様心懸クヘ  
シ

第十六條 春秋二回本寮ノ旅行ヲ行フ  
但シ目的地ハ其都度之ヲ選定ス

第十七條 許可ナクシテ猥リニ面會人ヲ室内ニ入ル、コトヲ嚴禁ス

第十八條 寮内ニ於テハ靴草履ノ外使用スルコトヲ嚴禁ス

第十九條 生徒係ノ許可ナクシテ猥リニ私用ヲ小使ニ依頼ス可カラス

第二十條 談話室備付ノ新聞雜誌及炊事用備品ハ決シテ室外ニ持チ出ス可カラ  
ス

第二十一條 疾病ニ罹リタルモノアル時ハ本人又ハ同室者ヨリ必生徒係ニ申シ  
出テ其指揮ヲ俟ツヘシ

第二十二條 室内ハ順番ヲ定メテ毎日叮嚀ニ掃除スヘシ

第二十三條 寮内ニ入ル時ハ必履物ノ泥土ヲ拂拭ス可シ

第二十四條 履物ハ必所定ノ箱ニ納メ置クヘシ

第二十五條 喫煙ハ必室内所定ノ場所ニ於テナスヘシ

第二十六條 廊下通行ノ際ハカメテ徐歩スヘシ

第二十七條 煖爐ハ規定時間外ニ使用ス可カラス  
 第二十八條 衣類ハ時々洗濯ヲナシ寢具ハ時々乾燥スヘシ  
 第二十九條 毎月二回各室必大掃除ヲナスヘシ  
 第三十條 室内清潔ノ點檢ハ隨時總代之ヲ行フ

第三節 炊事

第三十一條 炊事ハ自炊トシ炊事委員之カ任ニ當ルモノトス  
 第三十二條 炊事委員ハ炊事規約ニヨリ各任務ヲ分擔シ炊事ニ關スル一切ノ事務ヲ處理スルモノトス  
 第三十三條 缺食セントスル時或ハ食事時間外ニ喫飯ヲ要スルモノハ豫メ炊事委員ニ申シ出ツヘシ

第四節 會計

第三十四條 寮費及食費(冬期ハ特ニ木炭費)ハ毎月末日迄ニ生徒係ニ納付スヘシ  
 第三十五條 缺食ハ其日ノ三食ヲ以テ一回トシ端數ハ之ヲ算入セス  
 第三十六條 寮出入商人ノ監督ハ生徒監及生徒係之ニ當ルモノトス

四、生徒學業成績考查細則

第一條 學業成績ハ平常ノ成績及學期試驗成績ニ依リ之ヲ考查ス但シ平素ノ行

狀動情及無届缺席等ヲ參酌スルモノトス

第二條 學期試驗ハ各學期末ニ之ヲ行フ但シ必要アルトキハ學期中途ニ於テ之ヲ施行スルコトアルヘシ

第三條 左記ノ學科目ハ受持教官ノ見込ニ依リ一部又ハ全部ノ試験ヲ省略シ平素ノ學業ニ基キテ其ノ成績ヲ考查ス

體操

電機設計

製圖

實習

實験

第四條 左記學科目ハ受持教官ノ見込ニ依リ或ル學期ノ試験ヲ省略スルコトアルヘシ

修身

工業法令、經濟及簿記

建築

工場建築及衛生



第五條

成績ハ評點ヲ以テ表示シ一百ヲ以テ各學科目ノ最高點トス  
第一學期及第二學期成績ハ評點ニ依リ左ノ評語ヲ附シ之ヲ揭示ス

八十以上

甲

六十以上八十未満

乙

四十以上六十未満

丙

四十未満

丁

第六條 各學科目平常ノ成績ハ受持教官ノ見込ヲ以テ平素ノ學力及臨時試驗ニ依リ之ヲ定ム

第七條 各學科目ノ學期成績ハ其ノ學期末ニ於テ受持教官該學期試驗ノ成績ト平常ノ成績トヲ參酌シテ之ヲ定ム

第八條 各學科目ノ學年成績ハ各學期成績評點ヲ平均シテ之ヲ定ム

第九條 卒業ノ成績ハ各學年成績平均評點ニ依リ之ヲ定ム但シ學年ニ依リ係數ヲ附スルコトアルヘシ

第十條 各學科目學年成績評點六十以上ヲ得タル者ハ該學年ノ課程ヲ修了シタルモノトス

第十一條 學業成績前條ニ合格セサルモ學年成績平均評點六十以上ニシテ學年

成績評點四十以上六十未満ノ學科目數學科目總數ノ三分ノ一又ハ三分ノ一以內ノ者若シクハ之ニ準スル者ハ教官會議ノ決議ヲ經テ特ニ該學年ノ課程ヲ修了シタル者ト認ムルコトアルヘシ

第十二條 學期試驗ニ缺席シタル者ハ更ニ其ノ試驗ヲ受クルコトヲ得ス但シ病氣又ハ徵兵検査ヲ受クル爲歸郷シ學期試驗期日一週間前ニ歸校シ能ハサル者若クハ已ムヲ得サル事故アリタルニ依ルト認メタルトキハ次學期授業開始後約一箇月以內ニ追試驗ヲ行フコトアルヘシ

前項ニ依リ追試驗ヲ執行セル場合ニハ其得點ノ十分ノ二ヲ減ス但シ徵兵検査又ハ兵役ニ服スル爲追試驗ヲ受クルニ至リタル者ハ此ノ限りニアラス

第十三條 左ノ各號ノ一ニ該當スルモノハ進級セシメス

一、第一學期及第二學期ニ於テ一學期間五十日以上第三學期ニ於テ三十日以上缺席シタル者

二、一學年百日以上缺席シタル者

三、學期試驗ヲ受ケサル者

第五職員

學校長

土木工學科

教授	鐵道及市街鐵道、鐵筋混凝土、建築材料、石工學	工學士	小川敬次郎
教授	測量、應用水理、衛生工學、河工學	工學士	鶴見一之
教授	海工學、水力工學、製圖擔當	學科長	內田崇郎
教授	應用力學、製圖、實習擔當	理學士	結城朝恭
講師	橋梁、道路工學、道路施工法、製圖擔當	工學士	白井清彦
講師	土木法令擔當	工學士	吉井正敏
講師	地質學擔當	內務技師	太田誠一郎
助教授	在外研究中	第二高等學校教授	大田內義彰
助教授	幾何學、測量、製圖、實習擔當	理學士	真田金治郎
嘱託	實習分擔		小野重明
雇			小松重明
雇			有路誠
雇			伊藤保

機械工學科

教授	製作機械、製圖講義、熱力學、熱機關	學科長	工學士	瀬戸慶之進
教授	製圖擔當	理學士	石原富松	
教授	鐵治金擔當	工學士	南日實	
教授	在外研究中	工學士	小野信雄	
教授	機構及力學、內燃機關、蒸機、物上機械	工學士	小柴文三郎	
教授	製紙機械、水力原動機、製圖擔當	工學士	古賀榮之助	
教授	水力學、水力機械、材料及構造強弱	工學士	森相時	
講師	機械設計、製圖擔當	鐵道局技師	杉窪廣正	
講師	紡織機械擔當	工學士	高橋清章	
助教授	熱機關、熱力原動機、工作法、暖房通風	製圖擔當	南館次基	
助教授	工作法、機構及機械運動、機械工學大意	幾何學、製圖擔當	北原銳次郎	
助教授	船用機關、鐵山機械、機械重量價格計算法	實習擔當		
雇	實習分擔			

講	講	教	教	教	教	履	履	履	履	履	履	履	履	履	履	履	履	履	履	履	履	履	履
師	師	師	師	師	師	師	師	師	師	師	師	師	師	師	師	師	師	師	師	師	師	師	師
一年志願兵入營中	交番電流、交流機械、製圖擔當	授(兼)在外研究中	授(兼)在外研究中	授(兼)電機設計擔當	授 送電及配電、發電所及變電所、電燈及照明、電氣鐵道、電氣器具擔當	東北帝國大學教授	東北帝國大學教授	東北帝國大學教授	東北帝國大學教授	東北帝國大學教授	東北帝國大學教授	東北帝國大學教授	東北帝國大學教授	東北帝國大學教授	東北帝國大學教授	東北帝國大學教授	東北帝國大學教授	東北帝國大學教授	東北帝國大學教授	東北帝國大學教授	東北帝國大學教授	東北帝國大學教授	東北帝國大學教授
工學士	工學士	工學士	工學士	工學士	工學士	工學士	工學士	工學士	工學士	工學士	工學士	工學士	工學士	工學士	工學士	工學士	工學士	工學士	工學士	工學士	工學士	工學士	工學士
山崎貫三	秋保動	千葉茂太郎	光野重威	平山盛毅	武藤盛勝	大宮貞雄	佐々木幹雄	遠藤長治	齋野繁吉	友部順吉	松本龜治	鎌田正次	菊池精三	杉本長太郎	高橋元三								

電氣工學科

五〇

講	講	講	講	助	助	助	助	助	助	助	助	助	助	助	助	助	助	助	助	助	助	助	助
師	師	師	師	師	師	師	師	師	師	師	師	師	師	師	師	師	師	師	師	師	師	師	師
東北帝國大學教授	東北帝國大學教授	東北帝國大學教授	東北帝國大學教授	東北帝國大學教授	東北帝國大學教授	東北帝國大學教授	東北帝國大學教授	東北帝國大學教授	東北帝國大學教授	東北帝國大學教授	東北帝國大學教授	東北帝國大學教授	東北帝國大學教授	東北帝國大學教授	東北帝國大學教授	東北帝國大學教授	東北帝國大學教授	東北帝國大學教授	東北帝國大學教授	東北帝國大學教授	東北帝國大學教授	東北帝國大學教授	東北帝國大學教授
工學博士	工學士	工學士	工學士	工學士	工學士	工學士	工學士	工學士	工學士	工學士	工學士	工學士	工學士	工學士	工學士	工學士	工學士	工學士	工學士	工學士	工學士	工學士	工學士
八木秀次	大河内重助	蜂谷正身	十合晋次	庄子成則	鈴木精吾	中園環	坂井田浪次郎	永倉榮利	笠松文一郎	煤孫昇逸	永倉榮三												

共通學科

五一

教	授	修身、英語擔當	生徒監	文學士	那須	省吾
教	授	數學、擔當	理學士	柴田	寬	
講	師	化學、化學實驗、電氣化學、鐵冶金實驗、擔當	理學士	河上	益夫	
講	師	工業法令擔當 株式会社七十七銀行常務取締役	法學士	中村	梅三	
講	師	工業衛生擔當	醫學士	青木	薫	
講	師	工業經濟及簿記擔當	醫學士	伊藤	五郎	
講	師	建築、工場建築擔當	經濟學士	小倉	強	
囀	託	體操擔當	工學士	高倉	壯次郎	
囀	託	體操擔當	陸軍歩兵大尉	相澤	六三郎	
囀	託	物理學實驗分擔	陸軍歩兵特務曹長	菊田	善三	
囀	託	柔道教員	東北帝國大學助手	高木	喜代市	
囀	託	劍道教員		沼倉	清八	
書	記	庶務及教務係		門脇	實覺	
書	記			御代田	實	
書	記			飯村	彦三郎	

東北帝國大學書記

會計係

書	記			澤田	與喜
書	記			泉谷	信介
書	記			櫻井	安明
書	記			長濱	博明
書	記			黒川	直弘
書	記			日下部	彦四郎
書	記			鈴木	久五郎
書	記			高橋	平康
書	記			千葉	一貫
書	記			塩釜	伊兵衛
書	記			那須	省吾
書	記			高倉	壯次郎
書	記			相澤	六三郎
書	記			横山	友治

生徒係

體操教員

秋田	山形	青森	岩手	福島	宮城	長野	岐阜	滋賀	山梨	静岡	愛知	三重	奈良	栃木
三	九		五	八	四	二			△	二				三
三	一	△	一	二	四	三				二		一		一
三	五	一	九	二	四	三		一	三	二				二
九	二	△	二	三	△	六	二	一	三	△	二	一		六
大分	福岡	高知	愛媛	香川	徳島	和歌山	山口	廣島	岡山	鳥根	鳥取	富山	石川	福井
	一	二	一						一		一	一		
	二												一	
							一				三	二		
	三	二	一						一		一	四	三	

五五

兵庫	神奈川	大阪	京都	東京	北海道	道府縣	工學科	工學科	工學科	計	道府縣	工學科	工學科	工學科	計
	三			三	三		三	二	一	六		五	二	四	八
	四				八										
茨城	千葉	群馬	埼玉	新潟	長崎										
五	三	二	二	四											
	四	一	四		八										
	一	五	八	二	一										

第六 生徒

嘱託 校醫

陸軍三等軍醫 安田恒藏

圖書長 圖書係

教授 葛西孝章

五四

佐賀		鹿兒島	一
熊本		津	
宮崎	一	鹿兒島	一
計	一一〇	津	一
	一一〇	鹿兒島	一
	一一四	津	二
	三三四	鹿兒島	二
	△三		

二、特別生徒數

備考 △ヲ附セルハ選科生ナリ

國別	土木工學科		機械工學科		電氣工學科	
	支那	朝鮮	計	計	計	計
計	二	一	三	五	二	九

三、生徒學科別數

種別	土木工學科		機械工學科		電氣工學科	
	本科生	特別生	本科生	特別生	本科生	特別生
第三學年	三一	一	四	二	三九	一
第二學年	四〇	二	三九	一	三八	一
第一學年	三九	一	一一七	一	一一四	二
計	一一〇	三	一一四	三	一一〇	四

計	電氣工學科			機械工學科		
	選科生	特別生	本科生	選科生	特別生	本科生
	三	六	九九	一	三七	三一
			一一八		三九	三九
		三				四〇
		一	一一七		三八	一一〇
		一〇	三三四		一一四	一一〇
	三				二	五

四、生徒氏名 (五十音順)

○土木工學科

第三學年 (本科生三十一人 特別生一人)

- 天野 辰雄 (宮崎)
- 小川 太郎 (千葉)
- 小向 八郎 (岩手)
- 伊藤 美代治 (山形)
- 小島 近雄 (宮城)
- 河野 正敏 (岩手)
- 石黒 作平 (鳥取)
- 加藤 清 (宮城)
- 國分 浩 (宮城)
- 佐々木 武雄 (宮城)
- 石崎 功 (宮城)
- 小出 忠良 (宮城)

五八

佐藤志郎 官城 佐藤慎一 山形 齋藤政三 岩手 菅原達巳 山形  
 菅原弘 官城 應瑞甲 官城 土屋榮治 千厩 寺田健三 東京  
 永澤吉明 官城 長澤健太郎 山形 新野恒一 官城 沼尻俊之助 茨城  
 根本龍馬 茨城 馬場哲雄 埼玉 八卷芳夫 官城 山内秀夫 官城  
 山田錠次郎 官城 最上金助 官城 祐村 巖 劉國漢 特別生 官城  
 安藤辰次郎 官城 伊藤幸一 山形 飯淵 一 官城 石澤賢治 官城  
 磯谷鐵磨 愛知 尾崎久光 東京 大河原逸郎 官城 大道貞治 官城  
 大寺 廣 官城 大庭邦彦 官城 柏原兵太郎 高知 久保田 尙 官城  
 倉田惣吉 新木 小曾根七郎 群馬 小竹章吾 官城 小林 勳 官城  
 小林源次 官城 小林 茂 秋田 今野彦貞 官城 今野和助 官城  
 佐々木德治 官城 佐藤丈夫 群馬 齋藤四郎 北陸道 榑原貫逸 群馬  
 鈴木西藏 官城 田中幸吉 官城 高野 正 官城 瀧田守次 群馬  
 玉造 繁 官城 千葉正規 群馬 中村 朗 埼玉 榎本 勇 官城  
 東 齊 高知 藤田正卯 東京 藤本安廣 愛媛 本間 圭 官城  
 前田一雄 栃木 御代朝美 群馬 水野鉉三 群馬 村松義通 群馬  
 夏儒 特別生 官城 胡 均 特別生 官城

第二學年 (本科生四十人特別生二人)

五九

阿達謙三 山形 新井誠雄 官城 伊藤一男 愛知 伊藤林助 群馬  
 砂野良夫 官城 石原 保 官城 今泉保次 官城 岩淵鐵三 岩手  
 宇角司一 郎 官城 小野喜治 官城 太田賢治 山形 大友辰夫 官城  
 奥田正男 山形 銀谷俊雄 秋田 小林一郎 茨城 小林春治 北陸道  
 後藤徳次郎 新潟 佐々木浩志 官城 櫻井盛男 官城 志賀 清 茨城  
 鹽沼幸一 官城 柴崎重四郎 群馬 鈴木 昭 栃木 鈴木健郎 官城  
 鈴木正滿 茨城 高橋松三郎 官城 武田俊松 山形 島山貞雄 官城  
 八町左武郎 官城 藤原 徳 官城 藤原 毅 山形 本宮武二 千葉  
 本郷 仁 官城 増澤貞男 官城 丸山尙司 官城 目黒智夫 官城  
 山木孝平 官城 山口正夫 秋田 渡邊武男 官城  
 前田 龜太郎 特別生 官城

第一學年 (本科生三十九人)

○機械工學科

第三學年 (本科生三十一人特別生四人)

阿部 修治 官城 阿部 弘 官城 淺間英太郎 新潟 井浦重遠 官城  
 岩井 肇 官城 石綿 庸 官城 石井安太郎 山形 小野好安 官城

大瀧新一 山形 大町昌男 宮城 規矩地 權次郎 岩手 馬須 博 宮城  
 佐藤 達 新潟 齋藤健一 宮城 柴田 專治 岩手 白鳥龍亮 宮城  
 鈴木才七 福島 關 収 藏 秋田 高清水 四郎 秋田 武田 常太郎 宮城  
 中村正身 福島 高山基作 青森 林 伍助 千瀨 福島 福島 銅太郎 山形  
 古屋勲司 山形 三好安藏 新潟 村田 義雄 東京 森川 親正 山形  
 山崎源一郎 山形 米谷清美 宮城 渡利 彦四郎 山形 王家棟 特別生支那  
 張鳴盛 特別生支那 李儒林 特別生支那 林衍藩 特別生支那

第二學年 (本科生三十九人特別生一人)  
 小原 諒 宮城 大木光雄 福島 大槻 伊佐美 宮城  
 大沼正義 宮城 岡 好 仁 宮城 狩野 確次郎 宮城 柏村 正夫 宮城  
 片岡重雄 山形 登 場 強 福島 野 蕭 福島 久保 久雄 福島  
 厨川 勇 山形 佐藤 周吉 宮城 堀 野 市 宮城 齋藤 文五郎 宮城  
 須賀芳任 山形 高野 信助 福島 高村 利義 福島 高山 初市 山形  
 柘植 吉辰 山形 寺澤 市兵衛 宮城 遠山 長夫 山形 仲川 義夫 山形  
 仁科 清一 宮城 西谷 大二 宮城 長谷川 總次郎 山形 早坂 平四郎 宮城  
 檜 森 愛次郎 三重 福田 鐵太郎 宮城 藤 森 泰介 長野 增子 呢 福島  
 增子 鐵 哉 宮城 松浦 三男 示 新潟 嶺 要 宮城 宮澤 清藏 福島

百足得策 宮城 望月中和 山形 守屋慶貞 宮城 王德全 特別生支那  
 第一學年 (本科生四十人)  
 阿部 正吉 宮城 阿部 千代次 山形 飯塚 儀平 宮城 石川 郡次 茨城  
 石川 鐵太郎 山形 石 丸 傳 宮城 尾形 爲助 山形 小川 進 宮城  
 小山 昇 宮城 大久保 德夫 宮城 太田 英男 宮城 大沼 又次 山形  
 近江 治兵衛 宮城 門 倉 博 山形 熊谷 精一 山形 上坂 太刀彌 山形  
 越場 武夫 山形 佐々木 倉松 宮城 佐藤 悅三 山形 佐藤 信吉 山形  
 佐藤 清藏 宮城 齋 藤 榮 宮城 島 田 清 宮城 菅野 俊雄 宮城  
 鈴木 庄七 宮城 鈴木 寅之丞 宮城 高久 周吉 秋田 高子 久七 山形  
 高澤 俊夫 宮城 蜂屋 可治 宮城 榎山 泰助 福島 福田 實 宮城  
 藤本 小治郎 宮城 松本 清一 福島 松本 一男 東京 三代 勲三郎 茨城  
 皆川 昂 宮城 宮内 重久 福島 目時 三郎 岩手 木山 勝夫 山形

選科生 (二人)  
 佐藤 榮義 宮城 福田 清 岩手

○電氣工學科  
 第三學年 (本科生三十七人特別生二人)  
 阿部 莊之助 岩手 青柳 果吉 山形 秋山 清 岩手 東 克己 熊本



今泉民治 山形 内山 寛 新田 内山 武俊 富山 上羽 忠 郡島  
 江川吉雄 新潟 遠藤 繁 宮城 大沼 正太郎 宮城 大松 澤 測 宮城  
 奥山 秀 宮城 金子 乙次郎 秋田 金子 定雄 茨城 龜井 忠雄 宮城  
 菊池 秀男 宮城 佐藤 興 茨城 齋藤 孜 宮城 坂本 善惠 郡島  
 新谷 信雄 郡島 菅原 直太郎 山形 鈴木 格 秋田 鈴木 董一 伊西  
 鈴谷 一男 宮城 高橋 健吾 宮城 竹前 知明 新潟 館林 功平 岩手  
 中西 典輔 富山 丹羽 廉一 宮城 馬場 總士 千葉 平間 駿介 宮城  
 星 好文 郡島 瀧口 右三郎 新潟 湊 清 岩手 湯原 武雄 宮城  
 渡邊 昇太郎 東京 陳士 瀛 (特別生) 支那

第二學年 (本科生三十九人)  
 阿部 武 郡島 池上 虎太郎 鹿島 石垣 芳雄 宮城 石川 巖夫 宮城  
 岩崎 辰治 宮城 上野 幸至 山形 太田 英三 宮城 大沼 勝治 宮城  
 岡野 恒治 宮城 川村 金太郎 秋田 神山 恒夫 栃木 木村 小平 郡島  
 工藤 正 青森 小杉 一 山形 小室 武雄 茨城 香高 菊男 宮城  
 今野 融 宮城 佐藤 正 宮城 下林 武成 北陸 鈴木 正平 宮城  
 鈴木 忠男 郡島 關根 周助 郡島 土屋 新平 群馬 中島 儀雄 長野  
 成田 達 郡島 西岡 多三郎 群馬 原 勝司 山梨 平間 仁次 宮城

第一學年 (本科生三十八人 特別生一人)  
 堀江 友廣 宮城 堀川 丑松 茨城 牧野 鐵次 新潟 松本 謙三 宮城  
 松本 常好 富山 三澤 達治 東京 村井 田肇 群馬 茂木 連 群馬  
 山口 俊助 郡島 吉田 十吾 新潟 若林 定次郎 長野

安部 查惣 宮城 安齋 正二 郡島 伊藤 文造 岩手 磯部 矢次 山梨  
 泉 貞次郎 岩手 入江 浩 石川 入江 沖 石川 岩井 定志 長野  
 梅森 通 宮城 遠藤 富雄 宮城 小島 亮 宮城 太田 玄夫 宮城  
 大槻 蘊 宮城 大野 務 郡島 大森 正己 宮城 黒澤 裕 宮城  
 小林 茂 岩手 近藤 泰吉 神岡 紺野 朝治郎 宮城 佐々木 柳一 岩手  
 櫻井 健夫 宮城 澤藤 忠 岩手 島村 太郎 郡島 庄司 肇 宮城  
 清田 一夫 新潟 千石 茂雄 宮城 田中 廣之 東京 丹野 捷三 宮城  
 戶田 三郎 新潟 新出 茂雄 神奈川 沼倉 重助 宮城 萩生 剛 宮城  
 船山 安雄 山形 松田 熊人 山口 松野 榮治 宮城 目黒 中 宮城  
 山田 莊治郎 宮城 渡邊 清二 宮城 宋文 綸 (特別生) 支那

第七 卒業生

一 卒業生道府縣別 (△ヲ附セルハ選科生×ヲ附セルハ本科修業生ナリ)

道府縣	工學科	土木機電氣探採學科	計
千葉	四	△一	△二〇
群馬	八	△一六	△二四
埼玉	五	×二	×二四
新潟	二	△三	△一〇
長崎	三	△一	△四
兵庫	二	△一	△三
神奈川	三	△一七	△二〇
大阪	一	△三	△四
京都	二	△二	△四
東京	△一八	×△一	×△一九
北海道	一一	△一一	△二二
道府縣計	一一	△一六	△二七
道府縣	工學科	土木機電氣探採學科	計
宮城	×△一	△七	△八
長野	九	△一	△一〇
岐阜	二	△一	△三
滋賀	二	△一	△三
山梨	一	△一	△二
静岡	八	△五	△一三
愛知	△三	△一	△四
三重	△一	△一	△二
奈良	△一	△一	△二
栃木	△一	△一	△二
茨城	一〇	△一	△一一
道府縣計	△一〇	△一	△一一
道府縣	工學科	土木機電氣探採學科	計
宮城	×△一	△七	△八
長野	九	△一	△一〇
岐阜	二	△一	△三
滋賀	二	△一	△三
山梨	一	△一	△二
静岡	八	△五	△一三
愛知	△三	△一	△四
三重	△一	△一	△二
奈良	△一	△一	△二
栃木	△一	△一	△二
茨城	一〇	△一	△一一
道府縣計	△一〇	△一	△一一

道府縣	工學科	土木機電氣探採學科	計
山口	二	△一	△三
廣島	六	△一	△七
岡山	二	△一	△三
鳥根	二	△一	△三
鳥取	六	△一	△七
富山	五	△一	△六
石川	三	△一	△四
福井	三	△一	△四
秋田	三	△一	△四
山形	△二	△一	△三
青森	△一	△一	△二
岩手	一五	△一	△一六
福島	△四	△一	△五
和歌山	△二	△一	△三
徳島	△一	△一	△二
香川	△一	△一	△二
愛媛	△一	△一	△二
高知	△一	△一	△二
福岡	△一	△一	△二
大分	△一	△一	△二
佐賀	△一	△一	△二
熊本	△一	△一	△二
宮崎	△一	△一	△二
鹿兒島	△一	△一	△二
沖縄	△一	△一	△二
道府縣計	△一〇	△一	△一一
道府縣	工學科	土木機電氣探採學科	計
山口	×△一	△七	△八
廣島	×△一	△七	△八
岡山	×△一	△七	△八
鳥根	×△一	△七	△八
鳥取	×△一	△七	△八
富山	×△一	△七	△八
石川	×△一	△七	△八
福井	×△一	△七	△八
秋田	×△一	△七	△八
山形	×△一	△七	△八
青森	×△一	△七	△八
岩手	×△一	△七	△八
福島	×△一	△七	△八
和歌山	×△一	△七	△八
徳島	×△一	△七	△八
香川	×△一	△七	△八
愛媛	×△一	△七	△八
高知	×△一	△七	△八
福岡	×△一	△七	△八
大分	×△一	△七	△八
佐賀	×△一	△七	△八
熊本	×△一	△七	△八
宮崎	×△一	△七	△八
鹿兒島	×△一	△七	△八
沖縄	×△一	△七	△八
道府縣計	×△一〇	△一	×△一一

計		總			科學金冶鍊探			科學工氣電			科學工		
選科生	特別生	修業生	本科生	選科生	特別生	修業生	本科生	選科生	特別生	修業生	本科生	選科生	特別生
一		一	二四				三				三		
一	一	二	一三〇	一		一	三六	一			三		
五	七		一一三	二	二		二九				七	一	二
六	四	三	一一五	四	二	二	二七				四		一
一	九		一一七	一	八		三三				六		
四	三		一一三	一	一		二六	一			六		
八	一		二八	四			二八				四	一	一
五	五		二二	二	四		三	一			六	二	
四	一		八六								三	三	
二	四		九二					三			四	一	一
五	二	一	九四					一	一	一	四〇	三	
一	一		二〇三					一			三		
一	三		九〇								三	二	
六	三		九六					二			四	三	一
五〇	四	八	一,〇五九	一五	一七	三	三九	二	九	二	四七	一五	六

種別	科學工木土		國別	臺灣	朝鮮	支那	總計
	選科生	特別生					
明治十三年			三				三
明治十四年			三				三
明治十五年			三				三
明治十六年			三				三
明治十七年			三				三
明治十八年			三				三
明治十九年			三				三
明治二十年			三				三
明治二十一年			三				三
明治二十二年			三				三
明治二十三年			三				三
明治二十四年			三				三
明治二十五年			三				三
明治二十六年			三				三
明治二十七年			三				三
明治二十八年			三				三
明治二十九年			三				三
明治三十年			三				三
明治三十一年			三				三
明治三十二年			三				三
明治三十三年			三				三
明治三十四年			三				三
明治三十五年			三				三
明治三十六年			三				三
明治三十七年			三				三
明治三十八年			三				三
明治三十九年			三				三
明治四十年			三				三
明治四十一年			三				三
明治四十二年			三				三
明治四十三年			三				三
明治四十四年			三				三
明治四十五年			三				三
明治四十六年			三				三
明治四十七年			三				三
明治四十八年			三				三
明治四十九年			三				三
明治五十年			三				三
明治五十一年			三				三
明治五十二年			三				三
明治五十三年			三				三
明治五十四年			三				三
明治五十五年			三				三
明治五十六年			三				三
明治五十七年			三				三
明治五十八年			三				三
明治五十九年			三				三
明治六十年			三				三
明治六十一年			三				三
明治六十二年			三				三
明治六十三年			三				三
明治六十三年計			三				三
總計			三				三

四 卒業生就職地調

道府縣	工學科	土木工學科	機械工學科	電氣工學科	探採冶工學科	計
埼玉	五					六
新潟	一					三
長崎	三					三
兵庫	一六					四
神奈川	七					四〇
大阪	×一四					△×六九
京都	一					三二
東京	△八一					△三一四
北海道	△二二					△三五
計	二二					七五
道府縣	工學科 <td>土木工學科 <td>機械工學科 <td>電氣工學科 <td>探採冶工學科 <td>計</td> </td></td></td></td>	土木工學科 <td>機械工學科 <td>電氣工學科 <td>探採冶工學科 <td>計</td> </td></td></td>	機械工學科 <td>電氣工學科 <td>探採冶工學科 <td>計</td> </td></td>	電氣工學科 <td>探採冶工學科 <td>計</td> </td>	探採冶工學科 <td>計</td>	計
山梨	四					四
静岡	△三七					三
愛知	△一三					二
三重	二					二
奈良	一					一
栃木	△一七					三
茨城	四					一
千葉	四					二六
群馬	七					八
計	二二					二二

道府縣	工學科	土木工學科	機械工學科	電氣工學科	探採冶工學科	計
滋賀	二					二
岐阜	二					二
長野	一					一
宮城	△三七					△四九
福島	八					△三五
岩手	一〇					四
青森	△一二					一〇
山形	一三					一〇
秋田	一三					二
福井	一					△一七
計	二二					三一五
道府縣	工學科 <td>土木工學科 <td>機械工學科 <td>電氣工學科 <td>探採冶工學科 <td>計</td> </td></td></td></td>	土木工學科 <td>機械工學科 <td>電氣工學科 <td>探採冶工學科 <td>計</td> </td></td></td>	機械工學科 <td>電氣工學科 <td>探採冶工學科 <td>計</td> </td></td>	電氣工學科 <td>探採冶工學科 <td>計</td> </td>	探採冶工學科 <td>計</td>	計
香川	一					一
徳島	一					三
和歌山	一					三
山口	四					三
廣島	三					三
岡山	二					△六六
鳥取	一					△八三
富山	三					二四
石川	五					一一
計	二二					三一五

備考 本表中 △印ハ選科生 ×印ハ本科修業生ナリ

沖繩	鹿兒島	宮崎	熊本	佐賀	大分	福岡	高知	愛媛
			△一			△一七	二	
			二			一五		一
						一〇		一
					△×二	△×一八		六
			△一三		△×二	△×五〇		八
計	死亡	不明	外國	陸軍	滿州	樺太	臺灣	朝鮮
△×二九 一八	△二七		三	六	六	三	△二四	九
△×四一 一五	二四	△×一三	△一〇	八	二	一	四	二
△×四六 二二	二七	×二	七	五	三	二	一	二
△×二二 一五	△×二四		六			△一		五
△×一五 〇八	△×〇二	△×一四	△二六	一九	一	△一七	△一〇	一八

五 卒業生氏名 (五十音順)

○土木工學科

明治四十三年卒業 (第一回)

現在勤務ノ場所	氏名	地方名
神戸市兵庫縣工業學校	朝枝 敏之	廣島
栃木縣河内郡古里村大字下ヶ橋三三(警備中)	石川 宇三郎	栃木
臺灣總督府土木局土木課	市川 純一郎	秋田
東京府下大森入新井町新井宿五五六六	岩田 彌太郎	神奈川
死亡	小山 義雄	福島
鐵道省仙臺保線事務所	山田 政吉	福島
山口縣土木課	金野 賢彌	宮城
東京市丸ノ内仲通三十三	後藤 茂山	形
鐵道省早川電力株式會社	佐藤 滋男	茨城
大阪市役所水道部	庄司 浩福	鳥
鳥根縣土木課	高崎 喜之助	長野
高崎市見町五一	田中 卓郎	秋田
上信電氣鐵道株式會社	田中 卓郎	秋田
群馬縣川口	死亡	死亡
横川保線區詰所	死亡	死亡

宮城縣刈田郡七ヶ宿遺見	坪田 嘉平治	岡山
東京市丸ノ内	土屋 祥三	北海道
信越電力株式會社	寺井 弘	新潟
樺太本斗築港事務所	富田 唯識	廣島
鐵道省下關改良事務所	長尾 貞作	青森
長崎市役所	長谷川 勝伍	福島
山形縣土木課	花村 太一	岐阜
廣島縣土木課	藤田 金次郎	茨城
仙臺鐵道局工務課	藤原 市二	靜岡
東京府荏原郡八幡驛附近	堀口 多吉	群馬
玉川水道株式會社	堀口 克己	岐阜
長野縣吉田驛	松崎 又士	福岡
信濃電氣株式會社工場	松崎 又士	福岡
鐵道省臨時電信電話建設局	桃井 正夫	山梨
大牟田市三井三	山下 岩三	新潟
池田製所建築部	死亡	死亡
東京府廳土木課	死亡	死亡
岩手縣和賀郡湯田村	雨甲 斐守	茨城
土煙山	作 茨城	

鐵道省新庄建設事務所  
 池田一男 福馬  
 鐵道省熱海建設事務所  
 藤原萬吉 群馬  
 東京市丸の内八番洲町東洋  
 萩原萬吉 群馬  
 鐵道省小田原町  
 北川直世 高知  
 東京市有樂町一丁目  
 秋田縣土木課  
 藤苗代水力電氣株式會社  
 兵庫縣土木課  
 吉川至道 福井  
 明治四十五年卒業  
 大阪府西成區豐崎町南長柄  
 日本橋梁株式會社  
 小齋良福 島  
 長崎市外小倉水源坑  
 名古屋市東區七間町  
 大同電力株式會社  
 鐵道省新庄建設事務所  
 澤井光次 富城  
 大同電力株式會社  
 門司鐵道局工務課  
 大阪府北區中之島二丁目二  
 諏訪部 博宮城  
 青森大林區署  
 新瀉縣長岡市上下水道部  
 長澤 達兵庫  
 內務省土木局第一技術課  
 熊本大林區署  
 日野此面 宮城  
 東京帝國大學營繕課  
 肥前縣津部郡西崎野  
 深川彌太郎 佐賀  
 鐵道省下ノ關改良事務所  
 東京鐵道局工務課改良係  
 福富喜平 栃木  
 死亡  
 秋田縣土木課  
 鐵道省福島保線事務所  
 東京大林區署  
 藤田勇次郎 福島  
 山形縣土木課  
 死亡  
 東京府北豐島郡志村  
 內務省河川工事場  
 死亡  
 佐世保海軍經理部建築科  
 星均一 宮城  
 大崎市北區堂島株式會社  
 川北電氣企業社  
 樺太豐原鐵道事務所  
 松永幸一 宮城  
 樺太豐原鐵道事務所

茂木 登山形  
 森 經 義福島  
 與名本 文 爾 宮城  
 天野 秀 慶 福岡  
 石井 林次郎 長野  
 岩谷 徹 福岡  
 岩淵 英太郎 宮城  
 神谷 儀明 新潟  
 上山 善司 福島  
 鳴下 勝太郎 東京  
 木村 進 東京  
 菊田 辰藏 宮城  
 木幡 長命 福島  
 米谷 茂 鳥取  
 齊藤 幸三 東京  
 清水 一郎 福島

東京市丸の内有樂町一ノ一  
 早川電力株式會社  
 神戶鐵道局工務課改良係  
 瀧松市役所都市計畫課  
 南滿洲鐵道工務事務所  
 大連工務係  
 東京市丸の内  
 東京電燈株式會社土木課  
 死亡  
 (自營)東京市外大崎五六四  
 中倉工務所  
 臺灣臺北事務所  
 東京市役所土木課  
 鐵道省長岡建設事務所  
 北海道小樽市役所  
 神奈川縣土木課  
 青森縣土木課  
 死亡  
 臺灣宜蘭鐵道出張所  
 栃木縣足尾町  
 古河足尾鐵業所  
 關山縣吉備郡川邊村內務省  
 大阪土木出張所派出所  
 島田 善次郎 茨城  
 高崎 元一 兵庫  
 津田 康吉 栃木  
 津田 昇 大阪  
 土田 喜久雄 石川  
 鳥山 季 長野  
 中倉 專一郎 長崎  
 永野 幸之丞 宮城  
 鍋田 三昌 島  
 沼崎 寧 茨城  
 樋口 清福 島  
 井原 照藏 愛知  
 三浦 義太郎 青森  
 山下 榮一 兒島  
 山城 長秀 沖繩  
 矢口 政司 群馬  
 和氣 覺次郎 栃木  
 福井縣土木課  
 大正二年卒業 (第四回)  
 臺灣臺南州曾文郡官田庄  
 臺南大洲組合出張所(八甲局下)  
 內務省神戶土木出張所  
 內務省土木局第二技術課  
 秋田縣土木課  
 東京市外品川町  
 東京府國道改修事務所  
 長野縣辰野町  
 伊那電氣鐵道株式會社  
 大牟田市三井三池鐵業所  
 建築部  
 死亡  
 鐵道省三分保線事務所  
 鐵道省秋田保線事務所  
 福島市內務省阿武隈川改修  
 事務所  
 大阪市役所港灣部  
 內務省土木局第一技術課  
 東京市電氣局工務課  
 宮城縣名取郡中田村四郎丸  
 福井縣土木課  
 阿部 貞壽 宮城  
 梅津 理次 宮城  
 遠藤 寅二 宮城  
 小川 昌光 山形  
 大谷 保藏 宮城  
 栗田 鐵之助 山形  
 古賀 爲彦 福岡  
 兒島 是一 茨城  
 小林 豐作 長野  
 齋藤 甚治 宮城  
 坂本 吉次 宮城  
 櫻庭 謙三 青森  
 三瓶 文夫 岩手  
 清水 潔 靜岡  
 菅井 知守 宮城  
 高田 廣作 栃木

茨城縣土木課  
 大坂市北區中ノ島二丁目二  
 青森縣野邊地町  
 鐵道省盛岡建設事務所  
 山梨縣下吉田町  
 山梨縣土木課  
 新瀨川河口工場  
 兵庫縣土木課  
 出羽村明神下  
 滋賀縣土木課  
 樺太廳鐵道部  
 長野縣南安曇郡安曇村  
 長野縣電力株式會社出張所  
 鐵道省國庫保線事務所  
 死亡  
 福岡縣藤原郡上種波村  
 大字尾一〇三三

千田 幸之輔 宮城  
 濱口 正 高知  
 原田 忠 吉富山  
 平井 角右衛門 東京  
 堀來 總十郎 宮城  
 梶見 晉 福岡  
 松岡 剛夫 長野  
 前田 翠 新潟  
 村瀬 吉雄 長野  
 山口 敏藏 宮城  
 阿部 健三 宮城  
 磯野 九一 新潟  
 今村 政行 富山  
 遠藤 清成 宮城  
 長部 兼作 新潟  
 大塚 稔 福岡

青森縣土木課  
 鐵道省盛岡建設事務所  
 山梨縣土木課  
 山梨縣土木課  
 靜岡縣土木課  
 東京市丸ノ内久原鐵業株式會社東京出張所  
 德島縣土木課  
 山形縣土木課  
 札幌市南五條四丁目土木建築電氣工事請負清水組  
 東京市土木課  
 仙臺市北一番丁一七  
 田村組(自營)  
 富山縣土木課  
 仙臺市大町三丁目一五三  
 佐賀縣小城市南山村大字畑  
 瀨東邦電力畑臨時出張所

七四  
 大森 太郎 岩手  
 加藤 平吉 宮城  
 吉良 巖 熊本  
 熊坂 昌輔 福島  
 黑崎 十太郎 宮城  
 後藤 安之 山形  
 紺野 正意 福岡  
 佐藤 清一 宮城  
 西東 慶治 宮城  
 猿谷 新太郎 群馬  
 清水 潤 宮城  
 關谷 清助 栃木  
 田村 貞吉 長崎  
 多良 鏡次郎 靜岡  
 高森 信三郎 新潟  
 丹野 節造 宮城  
 福永 保福 福岡

大正三年 卒業

(第五回)

山梨縣南巨摩郡飯富村  
 早川電力株式會社  
 宮城縣登米郡登米町五七  
 (靜養中)  
 死亡  
 內務省土木局第二技術課  
 東京市役所下水課  
 大連市南滿洲鐵道株式會社地方部土木課  
 神戶鐵道局工務課  
 北海道夕張郡清水澤三釜夕張炭坑  
 靜岡市富士川  
 水力電氣株式會社  
 山梨縣土木課  
 福島市清町  
 阿武隈川改修事務所  
 死亡  
 群馬縣利根郡南村字上久  
 屋形式會社橋本店上久屋出  
 張所第三出張所  
 青森縣土木課  
 山形縣西村山郡寒河江町  
 寒河江土木出張所  
 仙臺鐵道局仙臺保線事務所

武澤 源一 山形  
 本間 正太郎 宮城  
 松坂 武治 宮城  
 宮尾 揆一 新潟  
 八乙女 正 宮城  
 柳田 鐵太郎 岩手  
 山崎 貞三 茨城  
 吉田 稔 新潟  
 死亡  
 茨城縣土木課  
 (自營)北海道札幌南二條西  
 十一丁目因達工業所  
 內務省土木局第二技術課  
 福岡市東邦電力株式會社福  
 岡支店  
 朝鮮江原道通川郡碧雲面中  
 臺里金剛山電氣鐵道株式會  
 社出張所  
 北海道室蘭土木出張所  
 埼玉縣比企郡松山町  
 新潟縣北魚沼郡山邊町鐵道  
 省信濃川電氣事務所山邊詰所  
 東京市下水課勤務

群馬縣土木課  
 東京市役所道路局橋梁課  
 岩手縣土木課  
 高知縣土佐電氣株式會社  
 名古屋市東區七間町一ノ一  
 大同電力株式會社  
 仙臺市東一番丁番屋(自營)  
 死亡  
 (河内山改)  
 高木 秀雄 石川  
 田邊 義秋 北海道  
 露口 秀夫 德島  
 南保 忠二 富山  
 中島 英世 愛知  
 野原 寬藏 山口  
 野原 鹿之助 愛知  
 平尾 鹿之助 愛知  
 藤本 小太郎 宮城  
 本田 一郎 福島

七五





大正七年卒業 (第九回)

青森大林區署土木課 朝岡 次郎三 山形 內務省土木局第一技術課 (伊藤改) 富永 芳太郎 愛知  
 留學中留守宅青森市榮町 一五〇 太田 誠一郎 青森 逓信省電氣局技術課 中島 多利壽 宮城  
 死亡 北海道廳土木部河川課 加藤 一 耶 宮城 北海道函館土木派出所 早坂 松三郎 宮城  
 富山市神通町 佐藤 唯壽 宮城 千葉縣成田町鐵道官舎 松山 敬一 宮城  
 內務省神通川改修事務所 白井 秀藏 福島 奈良縣吉野郡大淀町宇治川 電氣大和出張所 村上 辰次 廣島  
 鐵道省盛岡建設事務所 數田 壽雄 山形 茨城縣土木課 長野縣上伊那郡赤穂村 大田切 守屋 孝秀 宮城  
 北海道廳土木部 鈴木 信次 宮城 秋田縣檜木町保線區 矢崎 欣四郎 東京  
 福島縣若松市馬場三ノ壱町 阿賀川改修事務所 瀨田 近吾 新潟 死亡 湯原 政雄 宮城  
 大坂市北區曾根崎上二丁目 宇治川電氣株式會社 杉 俊 策 東京 大正八年卒業 (第十回) 湯原 政雄 宮城  
 長野市內務省于曲川 改修事務所 田 中 長 吉 山 形 靜岡縣安倍郡清水町內務 安部 喜藏 福島  
 山形縣土木課 秋田縣由利郡岩谷村 鐵道省詰所 高橋 卓郎 宮城 仙臺市北山町二二六 兵庫縣土木課 淺井 一 佑 愛媛  
 鐵道省東京第一改良事務所 高橋 渡山 山形 兵庫縣土木課 伊藤 喜一郎 宮城  
 大連鐵道部線路課 高坂 征支 宮城 仙臺鐵道局工務課保線係 伊藤 喜一郎 宮城  
 一三三 京濱電力株式會社 宮城縣石卷町北上川改修 千葉秀雄 宮城 鐵道省下關改良事務所 石原 三郎 岡山

鐵道省盛岡建設事務所 上野 研一 耶 宮城 北海道札幌郡定山溪札幌水力富塚 幸太郎 山形  
 新潟縣中魚沼郡大野野信越 電力株式會社支部 小野口 貞 栃木 電氣第三發電所工事監督所 西村 正一 埼玉  
 山形縣西村山郡川土居村大 宇沼山發電工事々々務所 奧平 義行 北海道 三陸縣北津輕郡西面 早川 正三 神奈川  
 三重縣土木課 三重縣土木課 (滿地改) 笠井 孫一郎 三重 三陸縣北津輕郡西面 早川 正三 神奈川  
 岩手縣土木課 本莊 信藏 岩手 鐵道省新庄建設事務所 米谷 源吾 宮城  
 札幌鐵道局工務課保線係 工 藤 謙 北海道 鐵道省新庄建設事務所 米谷 源吾 宮城  
 東京鐵道局工務課 小久保 小四郎 宮城 大政府下野崎町南長柄日本 橋梁株式會社 光永 一三男 山口  
 北海道廳網走築港事務所 後藤 兵司 青森 青森大林區署 宮本 正己 青森  
 栃木縣安蘇郡植野村內 務省舟津川工場 金野 長三郎 山形 大正九年卒業 (第十一回) 天野 省太郎 宮城  
 靜岡縣土木課 佐藤 清治 宮城 死亡 新井 止郎 新潟  
 北海道釧路市幣町釧路川 杉山 善吉 宮城 選信省電氣局技術課 新井 止郎 新潟  
 常呂川治水事務所 新瀉縣中魚沼郡人村一ノ 鈴木 久兼 福島 新瀉縣中魚沼郡下船渡村大 伊藤 二郎 宮城  
 澤鐵道省信濃川電氣事務所 山形縣西村山郡川土居村山形 電氣株式會社沼山發電事務所 丹野 謙治 耶 宮城 (自營) 栃木縣日光町二八八 漆原 久義 栃木  
 神戶鐵道局工務課 仙臺市北一番丁一七田村組 高橋 菊治 岩手 鐵道省新庄建設事務所 龜山 八郎 山形  
 死亡 高橋 七郎 岩手 鐵道省東京第二改良事務所 菅野 牛之進 宮城  
 新潟縣新津町保線事務所 高橋 養太郎 岩手 仙臺鐵道局工務課 菅野 牛之進 宮城

仙臺鐵道局工務課 小林庄治宮城 死亡  
 仙臺鐵道局工務課 佐藤武三宮城 橫濱市役所都市計書局  
 東京市役所水道擴張課 佐藤眞次宮城 大正十年卒業 (第十二回)  
 宮城縣本吉郡十三濱村 齋藤 祐宮城 內務省神戸土木出張所 朝倉廣太郎鳥取  
 內務省追波工場 櫻岡 章岩手 鐵道省東京建設事務所 荒木操福島  
 死亡 櫻岡 瑞穂宮城 東京市外品川町東京府國道 伊地知綱彦鹿兒島  
 新潟縣土木課 櫻岡 瑞穂宮城 改修事務所 伊藤 茂宮城  
 東京鐵道局兩國保線事務所 菅井 留治郎宮城 仙臺高等工業學校 大内 勇北海道  
 岡山保線事務所 菅井 留治郎宮城 仙臺高等工業學校 大友榮三郎宮城  
 東京市電氣局軌道係日比谷 關口 茂埼玉 鐵道省青森保線事務所 大橋安太郎靜岡  
 出張所 朝鮮清津滿鐵出張所保線區 高橋好三宮城 鐵道省東京第二改良事務所 奧山茂宮城  
 東京市麻布區東京電燈株式 高橋泰介山形 內務省東京第二土木出張所 片平 誠宮城  
 會社 死亡 高橋義猪千葉 仙臺鐵道局工務課 藤田 謙宮城  
 東京鐵道局新橋保線事務所 長峰孫治福島 鐵道省福島保線事務所 木口庄松福島  
 東京市麹町區永樂町二ノ一 馬場宗光埼玉 仙臺野砲兵第二聯隊一年志 菊地忠雄宮城  
 日本工業俱樂部內電氣化學 原田達二岩手 內務省仙臺土木出張所 北川昇宮城  
 工業株式會社 青森縣土木部留前土木 日野 和夫宮城 滋賀縣土木課 工藤 茂新潟  
 北海道土木部留前土木 青森縣八戶町十六日町 (靜養中) 松井喜四郎岩手 鐵道省新庄建設事務所

鐵道省東京第二改良事務所 古傳一男神奈川 高知縣土木課 吉松五男高知  
 宮城縣土木課 佐々孝門宮城 大正十一年卒業 (第十三回) 阿部貞雄青森  
 新潟縣土木課 佐藤智夫秋田 埼玉縣北葛飾郡松伏領村內 務省松伏工場 小川久男佐賀  
 千葉縣土木課 齋藤 一福島 東京府下品川町東京府目黒 川改修事務所 大須賀一策千葉  
 仙臺高等工業學校 眞田義彰千葉 內務省仙臺土木出張所 築港事務所花間工場 大平又太郎福島  
 南滿洲鐵道株式會社京城管 田代周吉福島 仙臺工兵第二大隊 一年志願兵 春日重樹福島  
 理局 千歲野田町內務省江戶川 改修事務所 田中精一千葉 長野縣立長野工業學校 菊地 芳山形  
 仙臺市八幡町一六一(靜養中) 大黒一王宮城 內務省玉川改修事務所 神奈川縣橋本御幸村 菊地千一岩手  
 北海道函館市元町五〇 代鳥元一北海道 死亡 鐵道省工務局保線課 木村源三郎宮城  
 兵庫縣土木課 高野太郎埼玉 鐵道省工務局保線課 大阪府下南長柄村日本橋梁 (阿部改) 宇助山形  
 鐵道省監督局技術課 高野 有詳馬 宮城縣登米郡豐里村內務省 宮城縣工務局 佐々木綱雄宮城  
 東京市役所道路局 十條 剛太郎宮城 滋賀縣工務局 滋賀縣工務局 佐々木綱雄宮城  
 遞信省電氣局技術課原動 中井 龜太郎宮城 長野縣土木課 北海道北見國野付牛町川向 笹倉外三郎富山  
 力除 山形縣米澤市元細工町三三 二六 東京市麴町區有樂町一ノ一 成田 紀福島 津田沼鐵道第二聯隊 清水 鏡新潟  
 東京市麴町區有樂町一ノ一 實業館日本石油株式會社販 (春山改) 秀二福島 鐵道省東京第二改良事務所 下山秀松宮城  
 東京市道路局設計課 (春山改) 名須川 秀二福島 鐵道省東京第二改良事務所 鈴木喜太郎宮城  
 鐵道省東京第一改良事務所 長谷川 知一石川 鐵道省東京第二改良事務所 鈴木喜太郎宮城

兵庫縣土木課  
 仙臺鐵道局工務課  
 大阪府西成郡豐崎町南長柄  
 日本橋鐵道株式會社  
 北海道走町北海道廳網走  
 土木派出所  
 東京市役所水道擴張課  
 小倉市西船場町一五  
 東洋コンプレックス株式會社  
 神奈川縣土木課  
 千葉鐵道第一聯隊第五中隊  
 內務省東京第二土木出張所  
 鐵道省仙臺保線事務所  
 鐵道省神戶改良事務所  
 大正十二年卒業 (第十四回)  
 大連市南滿洲鐵道株式會社  
 鐵道省工務局  
 朝鮮總督府土木部工務課  
 宇都宮步兵第五十九聯隊第  
 十一中隊  
 東京市丸の内  
 東京電燈株式會社

冷木 茂 北海道 兵庫縣土木課  
 豐島 茂 平宮城 大阪府北區梅田坂神急行電  
 東海 林誠山形 朝鮮總督府土木部工務課  
 內藤 俊雄 長野 山形縣飽海郡鶴渡川原村內  
 務省最上川改修事務所  
 內藤 保吉 神戶 岩手縣花卷土木管區  
 中島 元重 群馬 東京府品川區道改修事務所  
 根井 友信 北海道 鐵道省長岡建設事務所  
 野村 尚武 青森 鐵道省工務局  
 橋本 章 宮城 東京鐵道省第一改良事務所  
 山田 真成 宮城 宇都宮工業學校  
 山田 政次郎 茨城 橫濱市都市計畫局  
 青木 亨 宮城 札幌鐵道局工務課  
 東 良治 宮城 仙臺鐵道局工務課  
 井川 林造 福島 東京市本區區湯島天神町  
 二ノ一六  
 出井 泰三郎 栃木 東京府土木課  
 廣島縣御調郡三原驛橋內敷  
 線工事係員詰所  
 犬飼 孝夫 宮城 仙臺鐵道局工務課

氏家 文彌 宮城  
 江連 清 栃木  
 小田 桐一 雄青森  
 小野寺 庸夫 山形  
 岡本 眞三郎 宮城  
 佐々木 裕 岩手  
 佐藤 性 宮城  
 篠崎 冬茂 福島  
 柴崎 正福 鳥  
 白石 虎雄 宮城  
 田村 雄次 福島  
 高井 吉次 北海道  
 平 武雄 宮城  
 長澤 英助 宮城  
 中村 良助 山形  
 仁科 武廣 靜岡  
 支倉 克己 宮城

鐵道省下關改良事務所  
 鐵道省東京第二改良事務所  
 東京市本區區駒込  
 內務省土木試驗所  
 鐵道省秋田建設事務所  
 東京府廳東京府都市計畫  
 事務所  
 東京市役所道路局  
 大阪府北區梅田坂神急行  
 電鐵株式會社

平田 六郎 新潟 大坂市西區立賣堀北通六丁  
 日八松株式會社津田勝五郎商  
 店  
 平原 義郎 岩手 東京府北區島根尾久村株式  
 會社荒川製作所  
 船山 晴雄 山形 神奈川縣鶴見淺野造船所  
 古河 市之丞 福島 死亡  
 邊見 久彌 山形 死亡  
 松山 教三 宮城 名古屋市熱田株式會社電氣  
 製鋼所熱田工場  
 大坂市北區區濱通三ノ三  
 海軍監督官事務所  
 大坂市西區春出町四三二  
 岩手縣瀧澤郡衣川村下  
 衣川五八  
 大坂市西區島屋町住友製鋼所  
 (自營)大坂市東區平野町(高屋改)  
 町中鋼鐵工所  
 3. Mitsui Road Schenckhahly  
 N.Y. U.S.A.  
 廣海軍工廠廣支廠航空機部  
 東京鐵道局運轉課  
 東京電氣局

小林 義彦 福井  
 齋藤 實 宮城  
 佐藤 牛次郎 岩手  
 鳥村 一彌 埼玉  
 千石 武雄 宮城  
 高橋 藤五郎 山形  
 瀧井 義規 東京  
 千葉 胤次 岩手  
 宗山 白  
 中桐 德三郎 奈良  
 西岡 俊雄 福島  
 沼津 武志 宮城  
 松崎 則壽 宮城  
 三橋 利喜 神奈川  
 宮武 直一 香川  
 宮地 義男 山形

○機械工學科  
 明治四十三年卒業 (第一回)  
 現在勤務ノ場所

氏名 地方名

北海道室蘭日本製鋼所  
 宮城縣栗原郡一迫村重板  
 仙北電氣株式會社  
 東京市麹町區海軍艦政  
 本部第二部  
 仙臺高等工業學校  
 東京市京橋區本石町一工學  
 社機械電氣試驗部大瀨事務所大  
 東京府下大崎町桐ヶ谷三七〇  
 菟工業合資會社

阿部 象一 北海道  
 阿部 胤助 宮城  
 雲野 陶藏 宮城  
 小野 信雄 山形  
 瀧 親福 岡  
 菊地 久吉 山形

八二

須賀海軍工廠造兵部 弓削平馬 東京 高崎市歌川町八小島鐵工所 小島行五郎 群馬  
 飛行機工場 岡山紡績株式 橫屋 憲岡山 東京府下王子町東洋紡績株式 小林輝雄 長野  
 岡山縣行數町岡山紡績株式 會社機織課 東京市芝區車町一富士商會 吉山盛保 靜岡 福島縣中村町宇多川町一三 佐藤龜三 福島  
 東京市芝區車町一富士商會 (自營) 宮城縣工業學校 佐藤吉文 新潟  
 明治四十四年卒業 (第二回) (丹野全之助改) 仙臺市花壇川前丁一六(自營) 安積貞次 宮城 死亡 酒井康治 福島  
 新瀨縣刈羽郡二田村西山日 相田寬一郎 新潟 神奈川縣川崎町 死亡 鈴木謙治 福井  
 本石油株式會社出張所 青柳忠吉 秋田 東京電氣株式會社工業部 武田量華 新潟  
 高崎市歌川町八小島鐵工所 石黒 浩山 形 死亡 角鹿雄次 青森  
 外國留學中 小野 大力 宮城 兵庫縣川崎造船所兵庫 中野秀敏 青森  
 新潟市東京通信局海部新 小野 正夫 福島 鐵道省工作局工場課 蜂谷與四郎 山形  
 海出張所 日本自動車株式會社大阪支店(田目改) 大平 芳松 岩手 死亡 福島達雄 熊本  
 仙臺鐵道局盛岡工場 森田鐵工所 長川 仁三 三重 死亡 堀井長二 新潟  
 森田鐵工所 東京府南葛飾郡金町東京 加藤 憲愛 知 死亡 三木 直 宮城  
 長崎市三菱長崎造船所海軍 勝田喜作 神奈川 鐵工部 神戶市川崎造船所製 三木 徹山 口  
 監督官事務所 北見國網走町秋田木材株式 會社網走製材所 東京府下千住町內務省千住 八號二八番 武藤定之 新潟  
 會社網走製材所 東京府下千住町內務省千住 機械工場 東京府下千住町內務省千住 四丁目東一番地 神戶市川崎造船所 吉川 信治 新潟

吳海軍工廠造機部 渡邊 慶廣 島 茨城縣助川郡日立製作所 茂村 松太郎 廣島  
 明治四十五年卒業 (第三回) 東京府外大崎町二八松井 內山 民次 新潟 千葉縣警察部 鈴木 益三 新潟  
 鐵工所 福岡縣三池郡馬村三井三 江口 健香 福岡 東京府下北豐島郡尾久村荒 布川 瀧之助 秋田  
 池城藥所宮ノ原坑 東京府下北品川三共株式會 江口 次郎 岡山 東海市役所下水改良係 (可兒改) 根木 子之助 千葉  
 社品川製藥工場 松本市桐野原二四六三 大原 康勝 長野 北海道渡島國上磯町上磯町淺 馬場 信治 宮城  
 死亡 門司市淺野メント株式會社 西 隣 岩手 電機商會 三〇號外四七條奧村 堀井 又造 滋賀  
 滿洲本溪湖煤鐵公司 工 東 祐信 東京 甲府市觀道省官舎 (白井改) 間島 一榮 香川  
 茨城縣助川郡日立製作所 倉田 主稅 福岡 和歌山市和歌山紡績株式會社 橫川 章太郎 廣島  
 米國出張中 小關 直人 宮城 和歌山市和歌山紡績株式會社 橫川 章太郎 廣島  
 大阪市北區安治川上通住友 越 瀨 由吉 青森 橫濱市瓦斯局 矢內 錄 郎 群馬  
 伸銅所 岩手縣警察部 佐々木 正衛 宮城 大正二年卒業 (第四回) 蘆 越 應 義 長 野  
 東京市麴町區道三町特許局 佐藤 榮吉 山形 米國留學中、留守宅東京市 阿部 清吉 宮城  
 審判課 大連市沙河口南滿洲鐵道株式會社 佐藤 英雄 神奈川 會工事部 淺野 定次 新潟  
 長崎市鐵工部一丁目三三製造 佐野 治雄 埼玉 會工事部 飯塚 振作 福島  
 船株式會社製鋼所 佐野 治雄 埼玉 東京市小石川區原町一三 遠藤 彦吉 山形  
 大阪市西區島屋町住友製鋼所 藤 省三 宮城 宮崎方

英海軍工廠  
 東京市道路局  
 佛國出張中  
 長崎市玉江町三ノ四  
 九州汽船株式會社  
 東京市外大島町六丁目  
 東邦鋼材株式會社  
 東京市麹町區有樂町二ノ七  
 高砂工業株式會社  
 獨逸留學中 留學宅 仙臺市  
 片平丁一  
 死亡  
 東京市石川島造船所  
 千葉縣安房郡船形町船形三七  
 東京市京橋區船場二二  
 帝糖ビルケン内合名會社  
 アルトネレ兄弟商會  
 仙臺高等工業學校  
 長崎市三菱造船所  
 東京市芝區芝浦製作所  
 橫須賀海軍工廠造兵部  
 東京市丸ノ内  
 梁瀨自動車株式會社  
 熊本地方專賣局

大比良 信雄 山形 死亡  
 大沼 實 宮城  
 加藤 善作 宮城  
 桑野 穆彦 岡山  
 熊谷 一郎 北海道  
 小林 壬 廣島  
 齋藤 磯松 秋田  
 鈴木 和七 福岡  
 關口 正治 埼玉  
 民内 新千 千葉  
 戸塚 嘉春 群馬  
 村窪 廣正 宮城  
 中島 正雄 福岡  
 篠原 素介 群馬  
 稻崎 勝實 福島  
 堀尾 定司 群馬  
 馬

大正三年卒業 (第五回)  
 東京府下大井町濱町埋立五  
 號地ウエルト合名研究所  
 長野市長野縣工業學校  
 東京鐵道局 宇都宮運輸  
 事務所管内桐生機關庫  
 北海道夕張町鹿ノ谷北海  
 道炭礦汽船株式會社支店  
 東京陸軍技術本部  
 福島縣平町若城趾二ノ丸  
 石川縣警察部保安課  
 新潟縣中蒲原郡島屋野村  
 大字堀之内七(保養中)

松倉 林次郎 宮城  
 脇 秀德 秋田  
 安田 傳一 鳥取  
 山田 金作 埼玉  
 横澤 次郎 山形  
 吉江 可夫 長野  
 吉住 昌崎 埼玉  
 石田 一郎 東京  
 石田 宗三 宮城  
 岩片 眞琴 三重  
 遠藤 盛 宮城  
 上西 甚藏 宮城  
 木田 磐雄 福島  
 高坂 信好 山形  
 佐藤 仁一郎 山形  
 堀井 當五 新潟

新潟縣刈羽郡西山日本石  
 油株式會社  
 大阪府東區今橋二丁目日本  
 電力株式會社尼ヶ崎火力發  
 電所  
 死亡  
 東京府下砂町四三七  
 日本製粉株式會社  
 東京府下南區飾磨砂村  
 東京瓦斯株式會社砂村工場  
 東京市石川島造船所  
 水戸市茨城縣工業學校  
 死亡  
 北海道釧路西幣舞鐵道官舎  
 高崎市小島鐵工所  
 仙臺高等工業學校  
 死亡  
 東京市石川島造船所  
 仙臺高等工業學校  
 死亡  
 東京市本所區平町一ノ一  
 花田鐵工所

庄司 忠之助 宮城  
 篠原 修 北海道  
 關川 保 新潟  
 高木 丈夫 千葉  
 竹股 武太郎 山形  
 津村 薰吉 廣島  
 中島 輝雄 宮城  
 中島 秀雄 新潟  
 中島 眞 宮城  
 成田 孝平 岩手  
 原野(原野改)  
 勝司 宮城  
 深澤 勝造 埼玉  
 眞中 專之助 埼玉  
 南館 次基 宮城  
 山司 隆治 宮城  
 山田 正榮 北海道

秋田市內務省土木出張所  
 大正四年卒業 (第六回)  
 室蘭日本製鋼所  
 外國留學中  
 東京市神田區內幸町二ノ四日  
 佛シトロエン自動車株式會社  
 東京市深川區富田町三一  
 大洋鐵工株式會社  
 福島縣若松市外廣田廣田製  
 鐵所  
 福岡縣京都市津村一九四  
 六(保養中)  
 東京市芝區金杉濱町六七  
 東京市神田區錦町  
 東京市神田區丸の内ビルケン  
 東京市麹町區丸の内ビルケン  
 群馬縣太田町  
 中島飛行機製作所  
 米澤高等工業學校  
 樽太鐵道部  
 仙臺地方專賣局  
 東京市本所區中ノ郷平町一  
 七一六ノ日本自動車株式會社  
 浦賀船渠株式會社

湯木 久右衛門 茨城  
 安倍 成器 宮城  
 石川 利春 山形  
 石川 利春 山形  
 遠藤 知松 山形  
 大野 陽愛 知  
 萱場 庄吉 岩手  
 加來 三友 福岡  
 金子 政明 茨城  
 菅野 英一 岩手  
 菅野 武吉 宮城  
 栗原 甚吾 熊本  
 佐々木 德定 埼玉  
 佐藤 七郎 福島  
 佐藤 長之進 宮城  
 佐藤 信保 宮城  
 杉山 逸治 神奈川

仙臺高等工業學校 (鈴木改) 高橋 清章 山形 岸和田紡績會社工務課 大坂府下泉南郡岸和田町 相川 勝太郎 群馬 高橋 虎雄 山形 大坂市外岡町錦通二丁目 荒井 誠 宮城 中村 剛 北海道 神戶市川崎造船所 伊藤 豊治郎 秋田 波多江市 造 福岡 造機設計部 井上 幾次郎 福岡 長谷 熊太郎 大坂 福岡縣立小倉工業學校 岩崎 七郎 新潟 町四一長谷工務所 福岡縣八幡製鐵所 小田 康平 新潟 (自營) 大坂市西區本田三番 久永 貞一 山形 東京市小石川區東京工廠砲 小柳津 雄一 靜岡 大坂市西區立賣北通六丁 冷牟田 研次 福岡 東京市外大崎驛南寄荏原製 川口 一二 鹿兒島 目沼田支店 山口縣下松工業學校 (小原改) 芳次郎 岩手 東京市本所區業平町日東製 菅野 重道 山形 山口縣下松工業學校 松本 芳次郎 岩手 東京市本所區業平町日東製 久保 貞雄 佐賀 臺灣臺北專賣局釀造課 本間 弘三 新潟 福岡縣八幡製鐵所 久保 貞雄 佐賀 札幌鐵道局運轉課 三橋 友喜 福岡 礦務株式會社赤井村福島炭 小峰 秀雄 茨城 農商務省工務局能率課 宮田 應義 靜岡 大阪府警察部工務課 佐々木 久太郎 秋田 死 亡 山岸 榮助 宮城 神戶市川崎造船所 櫻井 仁四郎 新潟 大坂市西區杉山町 (佐藤改) 三郎 群馬 造船設計部 櫻井 仁四郎 新潟 大坂工廠彈丸製造所 山岸 榮助 宮城 神戶市外大崎驛南寄荏原製 柴田 知己 福岡 大正五年卒業 (第七回) 阿部 勇 岩手 仙臺鐵道局運轉課機關車係 阿部 勇 岩手 仙臺市柳町通一

死 亡 鈴木 貞七 岩手 東京市電氣局芝浦工場 小山内 清藏 青森 東京府下品川袖々崎四二一 砂押 武雄 茨城 東京市芝浦濱自動車商會 折橋 勇治 富山 品川製作所 青木改 竹本 宗吉 愛知 福岡縣八幡製鐵所 狩野 修二郎 宮城 東京府下王子町火工廠十條 中村 良太郎 新潟 東京市本所區吉田町六 久保 直方 千葉 兵器製造所 東北帝國大學工學部 田所 篤三郎 秋田 吳海軍工廠製鋼部 國本 周一 山口 東北帝國大學工學部 丹羽 賢次 新潟 死 亡 近藤 正治 新潟 北海道帶廣町四三條五丁目 創建社 牛澤 正三郎 宮城 東京市本所區中ノ郷東京瓦 齋藤 德次郎 新潟 北海道室蘭日本製鋼所 油井 喜雄 長野 長崎市三菱造船所 下村 秀男 岡山 東北帝國大學工學部 油井 喜雄 長野 長崎市三菱造船所 鈴木 實 福岡 北海道室蘭日本製鋼所 興倉 虎雄 鹿兒島 北海道夕張炭礦 鈴木 實 福岡 北海道室蘭日本製鋼所 吉田 秀三 山形 東京市芝浦製作所 反町 一雄 群馬 大正六年卒業 (第八回) 井上 國次郎 福岡 秋田縣本莊町鶴輪社 竹田 芳次郎 秋田 尾崎方 尾崎方 石川 俊貞 北海道 淺野モメント會社支店 寺坂 良秀 宮城 英國出張中 新瀉縣吉志郡山本村日本石 岩田 義一 新潟 熊本地方專賣局 富永 虎雄 熊本 油株式會社東山出張所 (安増改) 大村 茂雄 福岡 鹿兒島市鹿兒島地方專賣局 山下町分工場 西 道 鹿兒島 嘉南州嘉表街 鐵道部官舎 小野 庄作 山形 長崎市三菱造船所 死 亡 小野 庄作 山形 長崎市三菱造船所 死 亡 長崎市三菱造船所

東京市芝浦製作所  
 横濱市久保町字反町東洋電  
 氣製造株式會社横濱工場  
 神戸市三葉造船所  
 東京府下北豊島郡尾久村荒  
 川製作所  
 死亡  
 (白雲)横濱市東神奈川  
 停車場裏神奈川鑄物工場  
 大正七年卒業 (第九回)  
 東京市京橋區石川島造船所  
 死亡  
 神奈川縣川崎町淺野セメン  
 ト川崎支店  
 北海道室蘭中學校  
 宇都宮市下野製紙株式會社  
 東京市月島新湯鐵工所  
 東京市麴町區内幸町村井實  
 業株式會社  
 横須賀海軍工廠造兵部飛行  
 機製造工場  
 新潟縣中蒲原郡新開村寶田  
 石油株式會社新津出張所  
 東京市赤坂區溜池町一大日  
 水産會社

三浦 自勝 東京  
 八島 千代治 宮城  
 柳本 常二郎 新潟  
 山中 直隆 愛知  
 渡邊 櫻吉 新潟  
 赤石 貞一 東京  
 有田 耕逸 東京  
 石塚 英彰 栃木  
 海野 謙四郎 茨城  
 遠藤 重吉 宮城  
 遠藤 辰翁 福島  
 小川 隆 北海道  
 大江 武雄 新潟  
 近江 廣治 宮城  
 兼崎 健二郎 栃木

神戶市三葉造船所  
 愛知縣海部郡佐織村東洋紡  
 績津島支店  
 東京鐵道省大臣官房研究所  
 山形縣立米澤工業學校  
 門司市淺野セメント會社門  
 司工場  
 外國留學中  
 北海道石狩郡石狩町大字生  
 衛字美登位治水工事工場  
 東北帝國大學工學部  
 長崎市三葉造船所  
 東京市深川區古石場町二二  
 東京鐵工所  
 四日市東洋紡織株式會社  
 福岡縣添田町織内織造株式  
 會社中央工場  
 福島縣郡山地方專賣局  
 長野縣下伊那郡赤穂伊那電  
 氣鐵道工作部  
 東京市築地海軍造兵廠製造  
 部第三工場  
 神戸市和田宮通二丁目一八  
 大阪府西區島屋町  
 住友製鋼所

佐々木 藏之助 宮城  
 澤井 幸雄 兵庫  
 鈴木 益廣 福岡  
 高田 久美 福岡  
 富田 鶴三 宮城  
 中島 乙未平 群馬  
 沼田 千代松 宮城  
 野口 由藏 山梨  
 野田 誠逸 京都  
 服部 增藏 愛知  
 橋本 豐福 鳥取  
 福島 善次 福岡  
 藤原 耕一 岩手  
 星野 慎藏 新潟  
 眞下 榮群 馬場  
 藤田 浩青 群馬  
 三浦 元成 北海道

東京府大森町日本特殊  
 鋼合資會社  
 東京府下總青村島有日本紙  
 器製造株式會社工場  
 東京市丸の内  
 報知ビルディング十號二葉組  
 三重縣鳥羽町鳥羽造船所  
 東京市芝浦製作所  
 大正八年卒業 (第十回)  
 大阪府東成郡平野町新町  
 島田方  
 東京市丸の内通九ノ五ト  
 イマズフアースエンドソ  
 ス製鋼會社日本支店  
 神戸市三葉造船所  
 東北帝國大學工學部學生  
 鋼路市常陸町治水事務所  
 官舎  
 北海道室蘭日本製鋼所  
 北海道札幌  
 札幌ビル株式會社  
 東京市特許局機械部  
 東北帝國大學工學部  
 東京市芝浦製作所

三浦 自勝 東京  
 八島 千代治 宮城  
 柳本 常二郎 新潟  
 山中 直隆 愛知  
 渡邊 櫻吉 新潟  
 赤石 貞一 東京  
 有田 耕逸 東京  
 石塚 英彰 栃木  
 海野 謙四郎 茨城  
 遠藤 重吉 宮城  
 遠藤 辰翁 福島  
 小川 隆 北海道  
 大江 武雄 新潟  
 近江 廣治 宮城  
 兼崎 健二郎 栃木

京都府下吉祥院村奥村  
 電機商會  
 神奈川縣龜見淺野造船所  
 岩手縣工業學校  
 東北帝國大學金屬材料  
 研究所  
 金澤市並木町九  
 東京鐵道局水戸運輸事務所  
 京都市西七條奧村電機商會  
 青森縣弘前工業學校  
 神戸市三葉造船所重鑄鑄物  
 工場  
 山形縣山形工業學校  
 東京市麴町區道三町特許局  
 鋼路市千代田町日出紡織株  
 式會社  
 東北帝國大學工學部學生  
 大阪府北區天神橋東一丁目  
 株式會社作山鐵工場  
 東京市芝浦製作所  
 福岡縣八幡製鐵所鐵鋼課  
 長崎市三葉造船所タービン  
 工場

興野 一 茨城  
 貴島 龍男 岩手  
 佐藤 新四郎 宮城  
 鈴木 敏郎 宮城  
 相馬 實富 山梨  
 田島 金重 埼玉  
 田中文二 新潟  
 田村 長男 長野  
 高山 芳治 群馬  
 千葉 完作 山形  
 富澤 英群 馬場  
 中野 熊助 愛媛  
 新谷 卓爾 宮城  
 橋本 推綱 福島  
 原田 文藏 青森  
 平野 尙二 山口  
 分田 常吉 鹿児島

東京府豊多摩郡代々木町  
 徳島鐵道株式會社  
 東北帝國大學金屬材料研究  
 所  
 神戶市三菱造船所  
 名古屋外千種町名古屋機  
 械製造所內陸軍航空部  
 東京市小石川區原町東京計  
 器製作所  
 東京市赤坂區溜池大日本水  
 産會社  
 東京府葛飾郡砂村東京計  
 器製作所小名木川工場  
 新潟縣能生水産學校  
 愛媛縣新居濱町住友別子銅  
 業所機械課  
 大正九年卒業 (第十二回)  
 長岡市長岡鐵工所  
 山口縣下松工業學校  
 東北帝國大學特務課  
 北海道室蘭日本製鋼所室蘭  
 工場製鋼課  
 名古屋岡本自動車製作所  
 秋田縣小坂鐵山工作課  
 機械係  
 群馬縣太田町中島飛行機製  
 作所  
 布澤 鳴宮城 福島市五日町三八  
 增木 最廣島 仙臺鐵道局工作課  
 宮城守 正徳島 函館船渠株式會社  
 宮田 次郎 新潟 死  
 門馬 豐喜 福島 金澤市金澤地方專賣局  
 山下 義雄 山形 新潟縣三島郡大河津土木出  
 山本 忠男 山口 張所機械課  
 渡邊 功宮城 商會  
 綿貫 幸吉 宮城 茨城縣水戸工業學校  
 阿刀田 甲子兒 宮城 長崎市三菱造船所  
 淺野 竹三郎 宮城 死亡  
 石垣 松三 埼玉 東北帝國大學工學部  
 遠藤 信宮城 神奈川縣浦賀船渠株式會社  
 大木 武夫 靜岡 東北帝國大學理學部學生  
 大黒 亮太郎 秋田 山形縣山形工業試驗所  
 大和田 繁次郎 福井 靜岡縣濱名郡富塚村字上平  
 內藤方  
 長崎市三菱造船所機械部仕  
 工場  
 桑名 邦雄 宮城  
 佐藤 捷 宮城  
 佐藤 正男 宮城  
 佐藤 正次 宮城  
 志賀 長男 宮城  
 白倉 昌男 新潟  
 白倉 儀策 山形  
 田中正五郎 栃木  
 千葉 司一郎 宮城  
 長岡 松太郎 富山  
 成瀬 政男 千葉  
 古川 定吉 神奈川  
 北條 時重 石川  
 堀 久太郎 宮城  
 堀江 正俊 宮城  
 眞島 清山 形  
 眞山 貞五郎 宮城

長崎市三菱造船所  
 臺灣臺北市東門町五三  
 水戸市茨城縣工業學校  
 大正十年卒業 (第十二回)  
 愛知縣守山町步兵第三十三  
 聯隊第十中隊  
 海軍工廠造兵部第二水  
 雷工場  
 京都市外吉祥院村奧村電機  
 商會  
 東北帝國大學工學部學生  
 長野縣工業學校  
 東京市麹町區代官町陸軍裝  
 城部本部  
 高崎市高崎地方專賣局  
 京都府宇治郡大坂砲兵工廠  
 宇治火藥製造所  
 名古屋工廠子種機器製造所  
 吳海軍工廠砲核部  
 第十七工場  
 東北帝國大學工學部學生  
 新潟縣長岡市東新町五八〇  
 (自來中)  
 福島市茶町三一森谷商會東  
 北出張所  
 關宮 甚吉 山形 東北帝國大學法文學部  
 山崎 文雄 群馬 藤岡縣八幡製糖新工務部  
 若生 直宮城 仙臺鐵道局機關庫  
 伊藤 巖 愛知 盛岡工兵第八大隊第一中隊  
 伊藤 重二 宮城 山形縣警察部  
 伊奈 恒正 東京 札幌鐵道局運轉課  
 石田 稔 岡山 米澤市米澤工業學校  
 石井 健太郎 神奈川 秋田縣土崎港町鐵道局工場  
 今川 俊士 山形 福島縣磐城無線電信局原ノ  
 町送信所  
 入間川 悅郎 宮城 新津運轉事務所  
 小原 正 靜岡 鐵道省金澤工場  
 太田 儀七 福島 東京府田端機關庫  
 小山田 道夫 岩手 京都市外吉祥院村奧村  
 電機商會  
 岡本 克己 岡山 朝鮮龍山滿鐵機關庫  
 奧村 幸吉 新潟 東京工廠小銃製造所  
 金子 一夫 神奈川 東京市牛込區如賀町  
 二丁目一三(自來)  
 長崎 常次 石川  
 小林 一郎 滋賀  
 佐々木 能宮城  
 佐藤 多識 福島  
 遠谷 清一 宮城  
 鹽野 金七 山形  
 鳥 虎一 福島  
 關口 春次郎 栃木  
 高橋 忠夫 宮城  
 櫻谷 新二郎 茨城  
 富田 忠雄 宮城  
 野村 喜市 茨城  
 野村 清太郎 宮城  
 藤田 理平 香川  
 船越 一郎 岩手  
 細井 脩 東京



札幌鐵道局苗穂工場  
 最上 萬吉 宮城  
 千葉鐵道第一聯隊第七中隊  
 鈴木儀平 山形  
 吳海軍工廠砲檢部第一工場  
 山内正男 宮城  
 山形市山形縣工業試驗所  
 鈴木七郎 山形  
 岡山縣玉鳴町倉敷紡績玉鳴工場  
 山口千樹 東京  
 新潟縣新發田町在新井田  
 高橋美則 新潟  
 松本市堂町五一六  
 山本謙三 長野  
 岡山縣倉敷町倉敷紡績株式會社倉敷工場  
 武井多滿司 群馬  
 東北帝國大學理學部學生  
 橫澤忠雄 宮城  
 仙臺鐵道局運轉課  
 丹野 肇 福島  
 大正十一年卒業 (第十三回)  
 東北帝國大學工學部學生  
 石井正樹 廣島  
 岐阜縣各務ヶ原飛行第一大隊第一中隊  
 千葉宗三郎 宮城  
 北海道室蘭日本製鋼所  
 岩泉 葦宮 城  
 山口縣下松町日立製作所笠戸工場  
 時川吉太郎 大阪  
 東京府下王子町  
 火工廠技術課  
 小川昇司 新潟  
 千葉縣東葛飾郡中山村上毛モリソン株式會社  
 榑木 勇 榑木  
 中野電信隊第七中隊  
 小山健藏 新潟  
 東京市專賣局製造部機械課  
 中川仁郎 宮城  
 神戶鐵道局運轉課  
 國友源一郎 長崎  
 千葉鐵道第二聯隊第四中隊  
 中島喜一 靜岡  
 東京市小石川區上宮坂町二三君ヶ代館  
 小手莊之助 千葉  
 新潟縣長岡中學校  
 藤卷光一 山形  
 東北帝國大學工學部  
 齋藤一之 宮城  
 千葉鐵道第一聯隊第八中隊  
 前田啓二 石川  
 北海道室蘭日本製鋼所  
 澤田清一 宮城  
 京都市外吉祥院村奧村電機商會  
 松坂悟路 宮城  
 東京市外自學習院芝澤藤電氣工業所  
 澤藤紀一郎 岩手  
 東北帝國大學理學部學生  
 三浦三索 宮城  
 岐阜縣益田郡中原村瀬戸日本電力株式會社瀬戸建設所  
 遠谷篤四郎 福島  
 盛岡工兵第八大隊第一中隊  
 村上達夫 岩手  
 東北帝國大學金屬材料研究所  
 須貝庚子雄 山形  
 鐵道省京都檢車所  
 八卷文郎 宮城

橫濱市北方町字竹ノ花  
 吉田直信 宮城  
 橫濱市役所  
 黒瀬喜助 宮城  
 丹野方  
 吉田利助 宮城  
 東京府下世田谷池尻一五七  
 小林正次郎 埼玉  
 鐵道省盛岡工場  
 渡部俊太郎 山形  
 神戶鐵道局運轉課  
 小梁川昇平 宮城  
 吳海軍工廠砲檢部  
 渡邊祐一 福島  
 仙臺鐵道局運轉課  
 近藤榮治 宮城  
 大正十二年卒業 (第十四回)  
 橫須賀海軍工廠造兵部  
 甘利俊夫 山梨  
 福島縣雙葉中學校  
 佐伯達郎 宮城  
 仙臺鐵道局工作課  
 伊藤新次郎 宮城  
 東北帝國大學工學部  
 櫻井春三 宮城  
 舞鶴海軍工廠造兵部  
 伊藤誠一 宮城  
 東京市本郷區駒込富士前町一九號部館内  
 染河實雄 鹿兒島  
 橫濱商業學校  
 泉谷慶八 宮城  
 岐阜縣大垣市大日本紡績株式會社大垣工場  
 竹中三郎 岐阜  
 東北帝國大學工學部助手  
 飯沼一精 宮城  
 空軍部補給部  
 高津長雄 東京  
 小樽商業學校  
 今津芳夫 北海道  
 仙臺鐵道局運轉課  
 中鉢 忍 宮城  
 秋田縣土崎鐵道工場  
 小山田辨二 岩手  
 宮城縣石巻中學校  
 橋本 誠 岩手  
 神奈川縣川崎町淺野セメン下川崎分工廠  
 大谷民二 北海道  
 東北帝國大學工學部學生  
 早坂浩一郎 山形  
 (自營)仙臺市東七番丁奥田鐵工所  
 奥田寅之助 宮城  
 宮城縣牡鹿郡石巻町内務省機械工場  
 久道 海 宮城  
 東京市神田區錦町三丁目二三東京瓦斯株式會社  
 菊池芳雄 福島  
 朝鮮京城府龍山橋鐵管理局  
 福島菊治 岩手  
 東京市京橋區築地海軍技術研究所航空班  
 熊澤俊一 北海道  
 札幌鐵道局鋪路工場  
 前山良一 青森  
 山形縣米澤中學校  
 黒澤長之助 宮城  
 東京市神田區錦町資藤省三商店  
 三浦信平 山形

詳馬館林町上毛モスラン  
 呂林工場  
 吳海軍工廠水電部機械工場  
 東京芝浦製作所  
 東北帝國大學金屬材料  
 研究所

○電氣工學科

明治四十三年卒業 (第一回)

現在勤務ノ場所

安藤 三	宮城	東京市外大崎町下邊谷	河田 祥太郎	東京
伊藤 祐成	宮城	東京市日本橋區尾張町一ノ四	河田 秀一	東京
伊奈 彌平治	宮城	山形縣酒田町電氣製作所	菊地 幸治郎	山形
石上 常太郎	福島	山形縣酒田町電氣製作所	佐藤 銀一	秋田
宇野 芳松	宮城	山形縣酒田町電氣製作所	佐野 雄	宮城
植木 芳松	新潟	山形縣酒田町電氣製作所	佐野 雄	宮城
越智 忠一	愛媛	山形縣酒田町電氣製作所	佐野 雄	宮城
三香川	香川	山形縣酒田町電氣製作所	佐野 雄	宮城

三重縣松坂町三重合同電氣  
 株式會社松坂支店

死亡

前橋市堀川町東京電氣前橋 支店	松崎 壯造	三重	東京市外大崎町堀ヶ谷	川奈部 榮輔	千葉
岩手縣二戸郡福岡町陸奥電 力株式會社	松山 得介	東京	大阪府北區堂島濱通二ノ一	神谷 誠之亮	靜岡
支那青島市外濰縣富士瓦 斯紡織株式會社	松尾 友一	青森	四國西電機製作所	木村 福治	東京
東京市京橋區本挽町六ノ三	三好 秀眞	宮城	東京市芝浦製作所	岸 常二	東京
東京市京橋區北橋町一八日米 信託ビルディング山加商會	宗田 安司	大分	石川縣大聖寺町大聖寺川水 電氣株式會社	小林 誠之助	長野
明治四十四年卒業 (第二回)	山戸 治平	茨城	石川縣石川郡吉野谷村白山 水力株式會社	小々高 亨	宮城
四國水力電氣株式會社高松 出張所	青木 恒太郎	香川	富山縣鐵道八五越中電氣 株式會社	佐鳥 新平	群馬
名古屋市電氣局電氣課	栗田 盛吉	愛知	東京市芝浦區芝浦町二丁目三 八千代電氣製作所	鳥村 勝三	埼玉
佛國留學中	岩崎 勇治	神奈川	豐橋市豐橋電氣株式會社	鈴木 久	靜岡
(自營)東京市牛込區矢來町 三中丸二五岩崎商會	岩崎 弘毅	宮城	福島縣石川郡植田町植田水 力電氣株式會社	高玉 興世	福島
富山市西田地方町八四一	岩島 雅一	香川	三重縣津市丸ノ内木丸 三重電氣株式會社	成清 末吉	福岡
東京市丸ノ内古河鐵業株式 會社	上野 直福	福島	東京市丸ノ内海上ビルケン グ東邦電力株式會社	中山 武雄	三重
高田市越後電氣株式會社	加藤 政五郎	青森	福岡縣田主丸町九州電氣酸 素株式會社	橋村 邦榮	岐阜
千葉縣佐倉町並木町一一	片岡 由太郎	千葉	東京市丸ノ内海上ビルケン グ東邦電力株式會社	原田 禎藏	福岡
死亡	櫻村 熊彦	茨城	東京市丸ノ内海上ビルケン グ東邦電力株式會社	深谷 武之助	宮城
			東北帝國大學法文學部學生	船山 一丸	宮城
				松岡 久雄	宮城

東京市外邊谷町字宮益六三(箕浦改) 水谷順三 岐阜 鹿股 豐吉 宮城  
 帝國電機株式會社 山口縣岩國町中外電氣株式會社 宮原柳之助 福井 北村 倉平 長野  
 福井縣大牟田市三井三池製 村上康三 宮城 九八東亞電機株式會社 河野 初三 廣島  
 作所 中央線坂下大町電力賤母會 茂實 隆宮城 靜岡縣沼津町宮七水電株式會社 佐藤 清宗 北海道  
 東京都上京區吉田中大路町(盤太郎改) 望月 正 助 神奈川 靜岡縣八幡市前田町九州製 田中 嘉久三 埼玉  
 一帯地 長野縣上伊那郡赤穂村伊那 電氣鐵道株式會社赤穂支店 吉田 祺一 三重 香川縣多度津町中町 中野 和夫 滋賀  
 明治四十五年卒業 (第三回) 荒 新 助 福島 氣株式會社 長崎市長崎造船所 中野 村 進 山形  
 山形縣鶴岡工業學校 宮城縣名取郡名取水電株式會社 伊藤 祐雄 千葉 仙臺市電氣部 長谷 東助 宮城  
 福島縣二本松町電氣株式會社 石川 正隆 山形 盛岡市紺屋町盛岡電氣工業株式會社 日野 杉 辨造 岩手  
 死亡 北海首銅路北海道電燈株式會社 長岡市本町三北越水電力電氣株式會社 小澤 忠直 埼玉 兵庫縣尼崎市大州村大日本電力株式會社 山田 定之 京都  
 長岡市本町三北越水電力電氣株式會社 小澤 忠直 埼玉 兵庫縣尼崎市大州村大日本電力株式會社 山田 定之 京都  
 力電氣株式會社 秋田縣下田町増田水電株式會社 關 信虎 太宮城 名古屋市中區南町一丁目 吉田 泰吉 福岡  
 靜岡縣駿東郡清水村常陸宮士水電株式會社 清水電氣株式會社 福島縣石城郡磐城炭坑株式會社 加美山 武夫 宮城 大阪府堺市東區田町阪神急行電鐵株式會社電氣課 米內山 昌三 青森

大正二年卒業 (第四回)

關山市上ノ町岡山電氣軌道株式會社 伊藤 善之丞 宮城 京都府京都市東區發賣所 兵庫縣飾磨町福島紡績株式會社 坂本 眞弓 廣島  
 東京市芝浦製作所 石 黒末吉 群馬 佛太川上三井炭坑 從尾 經道 山口  
 北海道旭川市五條通十三丁目北海道電燈株式會社旭川事務所 内野 長藏 群馬 死亡 福島縣石城郡草野村大字下 戸田 彦六郎 福島  
 秋田市大館町米代川水電株式會社 小野崎 通幾 青森 死亡 東京市牛込區北町一六 藤堂 高一 東京  
 岩手縣宮古町宮古電氣株式會社 大澤 善次郎 岩手 東京市牛込區北町一六 藤堂 高一 東京  
 福島縣石城郡好間炭坑 落 合 洋 群馬 東京市牛込區北町一六 藤堂 高一 東京  
 山形市山形電氣株式會社 音山 茂秀 山形 東京市牛込區北町一六 藤堂 高一 東京  
 東京市京橋區北橫町一八日米信託ビルディング山加商會(引改) 加藤 善右衛門 宮城 東京市牛込區北町一六 藤堂 高一 東京  
 東京市京橋區北橫町一八日米信託ビルディング山加商會(引改) 加藤 善右衛門 宮城 東京市牛込區北町一六 藤堂 高一 東京  
 秋田縣鹿角郡尾去澤鐵山 神尾 秀雄 福島 東京市牛込區北町一六 藤堂 高一 東京  
 和歌山市岡山町九和歌山水力電氣株式會社 菊 地 忠 山形 東京市牛込區北町一六 藤堂 高一 東京  
 福井縣上土居町川北電氣企業社九州支店 雲井 一二 廣島 東京市牛込區北町一六 藤堂 高一 東京  
 東京府大崎町土崎五六 小林 憲一郎 新潟 東京市牛込區北町一六 藤堂 高一 東京  
 東京市芝浦製作所 近藤 信義 新潟 東京市牛込區北町一六 藤堂 高一 東京  
 宮城縣原郡眞坂仙北電氣株式會社 佐々木 豊 宮城 東京市牛込區北町一六 藤堂 高一 東京

山口縣防府町防府電燈株式會社  
 東京市芝浦製所  
 鐵道省工作局電氣課  
 大正三年卒業 (第五回)  
 高崎市鶴見町五一上信電氣株式會社  
 鐵道省八重洲町日本製粉株式會社  
 神戶市三葉造紙所  
 死亡  
 大阪府北區曾根崎町上二丁目安治川電氣株式會社  
 米澤市門東町福島電燈株式會社  
 東京市外松尾町上田田  
 名古屋市東區七軒町一ノ一  
 大岡電力株式會社  
 大分市南新地九州水力電氣株式會社  
 北海道電燈株式會社  
 京都市寺町通今出川上ノ四  
 入塔ノ段見沙門町  
 東京府下流谷町下流谷一ノ二  
 九〇東京下流谷町下流谷一ノ二  
 東京市日本橋區馬喰町四ノ二小島商店

安武知雄 福岡  
 山岸良三郎 群馬  
 米倉孝吉 東京  
 阿部清馬 山形  
 安部八平 東京  
 秋野廣二 長野  
 遠藤 嶺 宮城  
 小栗 區 靜岡  
 大和田 藤七 福島  
 片岡信敬 香川  
 片平 龜吉 福島  
 喜多岡 勇 福島  
 菊地京藏 秋田  
 桑田恒一 廣島  
 熊谷 武兵衛 兵庫  
 小島嘉六 群馬  
 馬場 福島

靜岡市電氣部  
 天津日本租界明石街古關工業所  
 鐵道省四線廣田日本化學工業株式會社  
 鐵道省大阪梅田工廠  
 鐵道省大阪梅田工廠  
 鐵道省中區(留守宅)福島縣(大高改)米澤町鈴木方  
 茨城縣助川郡日立製作所  
 群馬縣生市東京電燈燭生出張所  
 群馬縣大野郡五ヶ村白山水力株式會社  
 石川縣小松町小松電氣株式會社  
 福島縣本入山探炭株式會社  
 沖繩縣宮古島宮古電燈株式會社  
 東京市京橋區采女町二一棟  
 東京市丸ノ内海上ビルヂング  
 北海道釧路大平洋  
 廣島縣電氣課  
 仙臺逓信局工務部電力係  
 死亡  
 福島縣大沼郡高田町大沼電燈株式會社

小久保 秀治 宮城  
 古關 豐助 福島  
 佐藤 孝吉 宮城  
 清水 新一郎 新潟  
 鈴木 經藏 栃木  
 鈴木 益三 新潟  
 鈴木 清太郎 埼玉  
 關野 清太郎 埼玉  
 田中 右馬之允 宮城  
 高橋 計三 青森  
 田邊 治 宮城  
 常開 九思 沖繩  
 富山 富吉 新潟  
 那須 鶴雄 北海道  
 長沼 正志 岩手  
 野坂 直治 岩手  
 堀 長治 茨城  
 平澤 一郎 福島

長野縣辰野伊那電氣鐵道株式會社  
 東京市麹町區有樂町東京電燈株式會社  
 長野市北區水力電氣株式會社  
 新津川町町東京電氣株式會社  
 大岡市北區邊橋北詰川北電氣株式會社  
 大阪府北區內門真町吉福大岡電力株式會社  
 鳥取縣倉吉町吉電氣株式會社  
 吳海軍工廠(佛國出張中)  
 大正四年卒業 (第六回)  
 水戸市茨城縣工業學校  
 盛岡市鐵道省建設事務所  
 神奈川縣戶塚町京濱電力株式會社  
 神戶市磯子區平町日立鐵道平變電所  
 神戶市磯子區室東電燈株式會社  
 茨城縣助川郡日立製作所  
 仙臺鐵道局電氣課  
 岐阜縣惠那郡中津川町電力株式會社  
 矢作川原出張所

長野縣 平林金剛 山形  
 東京市 古郡文治 神奈川  
 長野市 水間一 郎 新潟  
 新津川 三浦知足 山口  
 大岡市 村上 潔 福島  
 大阪府 谷内田幸一 新潟  
 鳥取縣 山田金男 新潟  
 吳海軍 渡邊哲夫 廣島

名古屋市中區新柳町關西電燈株式會社  
 秋田縣能代町秋田木材株式會社  
 長岡市北區水力電氣株式會社  
 岐阜縣加茂郡八百津町東邦電燈八百津發電所  
 大阪府東區都住吉村字松山通津橋六八三  
 山形縣米澤市門東町福島電燈株式會社  
 福島縣工務課  
 鐵道省監督局技術課  
 濱松市森田下位橋物株式會社  
 栃木縣足尾鐵山  
 仙臺市電氣部  
 東京市丸の内區丸ノ内仲通一  
 二號丸の内電氣株式會社  
 神戶市磯子區室東電燈株式會社  
 水電株式會社  
 鐵道省大臣官房研究所  
 茨城縣助川郡日立製作所  
 東京鐵道局電氣課

關部 誠治 宮城  
 岡本 勉 北海道  
 川口 精治 新潟  
 岸 興三 岩手  
 久保田 常次郎 宮城  
 小島 慎一 福島  
 佐藤 義治郎 宮城  
 佐藤 大輔 宮城  
 櫻澤 圭次郎 岩手  
 櫻澤 嘉助 靜岡  
 高橋 嘉一 宮城  
 高橋 英二 宮城  
 千葉 龍清 宮城  
 千居 徹一 東京  
 島居 昌夫 東京  
 中野 勘郎 栃木  
 沼津 秀夫 宮城

大正五年卒業 (第七回)

新島市新湯水電株式會社五	寺田 鐵男 新潟	宮城縣玉造郡溫泉村鳴子山(川村改)	相原 善治 宮城
東京市下大崎町下大崎通信	沼倉 三郎 宮城	三カノバイ會社	石井 亥三郎 群馬
東京市北區宇治川電氣株式	沼尻 茂男 埼玉	新島縣刈羽郡二田村大字和	入江 由己 新潟
東京市北區宇治川電氣株式	沼田 俊平 宮城	山形縣最上郡大藏村大字清	内田 榮五郎 宮城
東京市北區宇治川電氣株式	平田 正徳 宮城	水二五一六	小川 時雄 岩手
東京市北區宇治川電氣株式	藤本 明一 山口	盛岡市盛岡電氣株式會社	大河内 重助 福島
東京市北區宇治川電氣株式	三好 大氣 北海道	東北帝國大學工學部	萩野 良重 新潟
東京市北區宇治川電氣株式	尾 蕨新 新潟	東京市芝區汐留鐵道省新橋	奧村 誠太郎 奈良
東京市北區宇治川電氣株式	宗 形清福 宮城	電力事務所	加藤 俊三 宮城
東京市北區宇治川電氣株式	山田 其三郎 宮城	東京市芝區芝浦區有村日本	加毛 秀雄 東京
東京市北區宇治川電氣株式	米倉 幸藏 岩手	東京市芝區芝浦區有村日本	櫻出 武次郎 山形
東京市北區宇治川電氣株式	和 田 繁高 岩手	東京市芝區芝浦區有村日本	金須 大助 宮城
東京市北區宇治川電氣株式	安 齋 富福 岩手	東京市芝區芝浦區有村日本	北野 祐七 群馬
東京市北區宇治川電氣株式	秋 保 勲 宮城	東京市芝區芝浦區有村日本	小林 徳太郎 山形
東京市北區宇治川電氣株式	淺尾 一郎 宮城	東京市芝區芝浦區有村日本	佐藤 覺 宮城
東京市北區宇治川電氣株式	新木 啓助 宮城	東京市芝區芝浦區有村日本	酒井 世一郎 東京

大正六年卒業 (第八回)

新島市新湯水電株式會社五	寺田 鐵男 新潟	宮城縣玉造郡溫泉村鳴子山(川村改)	相原 善治 宮城
東京市下大崎町下大崎通信	沼倉 三郎 宮城	三カノバイ會社	石井 亥三郎 群馬
東京市北區宇治川電氣株式	沼尻 茂男 埼玉	新島縣刈羽郡二田村大字和	入江 由己 新潟
東京市北區宇治川電氣株式	沼田 俊平 宮城	山形縣最上郡大藏村大字清	内田 榮五郎 宮城
東京市北區宇治川電氣株式	平田 正徳 宮城	水二五一六	小川 時雄 岩手
東京市北區宇治川電氣株式	藤本 明一 山口	盛岡市盛岡電氣株式會社	大河内 重助 福島
東京市北區宇治川電氣株式	三好 大氣 北海道	東北帝國大學工學部	萩野 良重 新潟
東京市北區宇治川電氣株式	尾 蕨新 新潟	東京市芝區汐留鐵道省新橋	奧村 誠太郎 奈良
東京市北區宇治川電氣株式	宗 形清福 宮城	電力事務所	加藤 俊三 宮城
東京市北區宇治川電氣株式	山田 其三郎 宮城	東京市芝區芝浦區有村日本	加毛 秀雄 東京
東京市北區宇治川電氣株式	米倉 幸藏 岩手	東京市芝區芝浦區有村日本	櫻出 武次郎 山形
東京市北區宇治川電氣株式	和 田 繁高 岩手	東京市芝區芝浦區有村日本	金須 大助 宮城
東京市北區宇治川電氣株式	安 齋 富福 岩手	東京市芝區芝浦區有村日本	北野 祐七 群馬
東京市北區宇治川電氣株式	秋 保 勲 宮城	東京市芝區芝浦區有村日本	小林 徳太郎 山形
東京市北區宇治川電氣株式	淺尾 一郎 宮城	東京市芝區芝浦區有村日本	佐藤 覺 宮城
東京市北區宇治川電氣株式	新木 啓助 宮城	東京市芝區芝浦區有村日本	酒井 世一郎 東京

福島縣石城郡好古河鐵業株式會社好古河工業所  
 仙臺市新傳馬町六七江合水  
 千葉縣銚子町  
 帝國電氣株式會社  
 長野縣北安曇郡大町東信電  
 新潟縣出雲野上町  
 新潟縣電氣局電化課  
 岩手縣一ノ宮町電氣部  
 東京市農務局  
 理化學研究所  
 (自營)大阪府北區中ノ島五  
 六四大阪商工會社  
 岐阜縣惠那郡中津川會社  
 同電力株式會社  
 山梨縣北都留郡山品村八ツ  
 波發電所  
 京都市四七條與村電機商會  
 東北帝國大學工學部  
 愛媛縣新居郡新居町住友  
 別子銅業所電氣係  
 海軍省艦政本部第一部  
 京都電燈株式會社  
 鹿兒島縣川邊郡加世村萬  
 岡水力電氣株式會社  
 岡山縣久米郡佐良山村吉井  
 川電力株式會社

榊原 保福島  
 鈴木 文藏東京  
 關根 博茨城  
 瀧口 武干葉  
 富島 世四雄北海道  
 富森 鬼市宮城  
 鳥山 四男長野  
 西林 卓岡山  
 布施 清新潟  
 藤本 越靜岡  
 冬木 松五郎群馬  
 宮崎 武治宮城  
 峰岸 一耶群馬  
 谷田部 鏡二郎茨城  
 山田 定和京都  
 山元 國吉鹿兒島  
 涉邊 建大分

大正七年卒業 (第九回)  
 北海道千歲郡千歲村王子製  
 紙第四發電所  
 林田市中谷地町秋田電氣株  
 式會社  
 東京府下品川南品川四〇七  
 安中電機製作所飯島工場  
 (自營)岡山市山崎町四四岩  
 月商店  
 京都市岡崎町與村電機商會  
 逓信省臨時電氣電話建設局  
 第三課  
 愛知縣一ノ宮市關西電氣株  
 式會社  
 富山縣富山市七軒町七立山  
 水力電氣株式會社  
 滋賀縣警務部保安課  
 靜岡市外川邊町同電力株式  
 會社  
 愛知縣寶飯郡豐田町字馬場矢  
 作水力株式會社豐田變電所  
 名古屋市關西電氣株式會社  
 樺太川上三井川上製業所  
 東北帝國大學工學部  
 東京市京橋區出雲町一六管  
 東京電氣商會  
 京都市岡崎町與村電機商會

井上 幸治郎宮城  
 五十嵐 吉松新潟  
 石原 友樹栃木  
 宇田 潤次郎三重  
 鶴沼 辰晴宮城  
 越前 康吉秋田  
 尾形 勲宮城  
 岡崎 德藏山形  
 桑島 利太香川  
 倉科 丈夫長野  
 佐川 茂男青森  
 下澤 英俊神奈川  
 鈴木 勇福島  
 鈴口 橋次郎秋田  
 田中 武夫茨城  
 田邊 庸平新潟  
 丹野 治北海道

臺灣中洲員林郡二水驛前  
 逓信省臨時電氣電話建設局  
 第三課  
 東京市丸ノ内海上ビルア  
 内川北電氣企業社東京支店  
 死亡  
 石川縣大聖寺町大聖寺川水  
 電氣會社  
 神戸市電氣局湊川發電所  
 長崎市三菱造船所電氣課  
 死亡  
 死亡  
 岐阜縣大垣市立町  
 東京市芝浦製作所  
 東京府下田端二二六精電社  
 大阪府東成郡城北村毛馬發  
 電所  
 茨城縣助川郡日立製作所  
 愛知縣惠那郡岩村町矢水  
 力岩村電機所  
 大正八年卒業 (第十回)  
 南滿洲鐵道株式會社沙河  
 工場電機機場

佐藤 次雄宮城  
 庄司 養二宮城  
 白土 節茨城  
 早乙女 嘉兵衛栃木  
 富田 誠健福島  
 芳賀 榮作福島  
 馬場 勝雄山形  
 早津 義生新潟  
 原田 元作新潟  
 松尾 貞郭岐阜  
 齋城 元吉群馬  
 山本 秀雄靜岡  
 吉野 之雄宮城  
 和島 藤助岩手  
 渡邊 廉新潟  
 市川 英明神奈川

東京府下巢鴨町三丁目二六  
 大阪府外此江町字今福川北  
 電氣企業社工場  
 神奈川縣足柄上郡川西村富  
 士紡績株式會社  
 京都府久世郡宇治町宇治川  
 電氣會社臨時建設部  
 茨城縣助川郡日立製作所  
 逓信省電氣局通信課  
 東京市芝浦製作所  
 福島縣石城郡磐城炭礦株式  
 會社  
 神奈川縣川崎町東京電機株式  
 會社  
 茨城縣助川郡日立製作所  
 山形縣新庄町最上電氣株式  
 會社  
 逓信省電氣試驗所第二部  
 鐵道省電氣局電化課  
 札幌鐵道局電氣課  
 東京市芝浦製作所  
 上海香港路六八號中華電業  
 有限公司  
 逓信省電氣試驗所第三部

靜岡市電氣部  
東京市芝區芝浦製作所  
長野縣西筑摩郡大桑村須原  
中央製紙株式會社木曾工場  
大阪市外餘江町今福川北電  
氣製作所  
山梨縣北都留郡駒橋東京電  
燈株式會社出張所  
逕信省電氣試驗所第二部

寺尾英二 靜岡  
長坂龜三郎 愛媛  
村上誠一郎 宮城  
八木多市 群馬  
山本三郎 山梨  
吉田 惠山 梨  
山梨縣助川日立製作所  
茨城縣助川日立製作所

大正九年卒業 (第十一回)

山形縣飽海郡酒田町傳馬町  
仙臺鐵道局電氣課  
支那安東縣六道溝安東發電所浦  
名古屋市中區南長島町一ノ(中山改)  
三大同電力株式會社名古屋  
支店  
京都四七條奧村電機商會  
福島縣石川中學校  
死 亡  
福岡市渡邊通三丁目逕信省  
電氣試驗所福岡出張所  
大連市外聖徳街二區四八  
神戸市電氣局

新井幸次 山形  
市川 清宮 城  
江藤昌宮 城  
馬淵信敏 三重  
大和田 敦宮 城  
小川金藏 福島  
小野要三郎 宮城  
加々尾 眞山 形  
川口寛藏 熊本  
河村孝助 山形

東北帝國大學工學部  
岩崎縣那摩郡桑村東京電  
燈株式會社出張所第一發電所  
大坂市西區南船場加島町宇治  
川電氣株式會社  
仙臺高等工業學校  
新潟縣若狹郡村上町三九四  
神奈川縣工場課  
京都帝國大學電氣係  
逕信省電氣試驗所  
福井縣大野郡五ヶ字字佛原  
白山水力電氣株式會社  
岐阜縣高山市飛田電燈株式  
會社

岩崎吉造 群馬  
小野秀夫 宮城  
藤卓 靜岡  
河路秀雄 新潟  
菅野兼雄 宮城  
木皿 潔宮 城  
久保田正二 群馬  
毛東 昇 栃木  
小室憲四郎 栃木  
古内尙雄 宮城  
小々高 眞宮 城  
五味淵良治 栃木  
佐々木三 宮城  
佐々木俊太郎 宮城  
齋藤正一 秋田  
財津正己 大分  
相良卯吉 群馬

富山縣氷見町朝日水見電氣  
株式會社  
逕信省電氣試驗所第三部  
東京市麹町區有樂町一ノ一  
猪苗代水力電氣株式會社  
六東京市電氣局電力課  
靜岡市電氣部  
仙臺市電氣部  
福島縣石城郡内郷村雲城炭  
礦電氣課  
東京鐵道局新橋電力事務所  
逕信省電氣局技術課  
山口縣都濃郡徳山海軍燃料  
廠煉炭部  
長野縣北安曇郡大町東信電  
氣株式會社大町出張所  
長野縣長野郡伊那電氣鐵道  
株式會社  
仙臺鐵道局電力區

高木武次郎 宮城  
高岸英夫 佐賀  
高坂清市 新潟  
月浦啓逸 宮城  
辻村金平 靜岡  
常盤軍治 宮城  
長久保 越福 島  
中島和敏 福島  
中島多利壽 宮城  
林 万作 栃木  
堀江久雄 神奈川  
三塚秀吉 宮城  
渡邊清右衛門 宮城

名古屋市中區新柳町六丁目  
四東邦電力株式會社營業課  
東北帝國大學工學部應用化  
學科  
名古屋市東區七間町二丁目  
水力電氣株式會社古屋支店  
新潟市新潟電燈株式會社  
逕信省電氣試驗所  
北海道夕張町北海道炭礦汽  
船株式會社夕張發電所  
名古屋市南區然田新宮坂交  
知電氣鐵道株式會社電氣課  
部  
東京府下田端二二六精電會  
社  
東京市麴町區有樂町三ノ三  
東京電燈株式會社  
大坂市北區常島濱通一丁目  
東北帝國大學工學部學生  
京都府下宇治町宇治發電所  
東京逕信局電氣課  
東北帝國大學工學部學生  
新潟縣中魚沼郡大野原信  
越電力株式會社支部  
福島縣若松市會津電力株式  
會社

岩崎吉造 群馬  
小野秀夫 宮城  
藤卓 靜岡  
河路秀雄 新潟  
菅野兼雄 宮城  
木皿 潔宮 城  
久保田正二 群馬  
毛東 昇 栃木  
小室憲四郎 栃木  
古内尙雄 宮城  
小々高 眞宮 城  
五味淵良治 栃木  
佐々木三 宮城  
佐々木俊太郎 宮城  
齋藤正一 秋田  
財津正己 大分  
相良卯吉 群馬

大正十年卒業 (第十二回)

山形市山形電燈株式會社  
死亡  
南滿奉天滿鐵奉天電燈營業  
所

阿部幾久馬 山形  
伊藤龜吉 山形  
伊東文雄 長野

東北帝國大學工學部  
 坂詩健 吉新 湯  
 福島縣石城郡田代大字大  
 平植田水力電氣株式會社  
 第一發電所  
 仙臺鐵道局青森電力區  
 死亡  
 逓信省電氣試驗所  
 茨城縣助川日立工場  
 京都帝國大學法學部經濟學科丸  
 山正司 埼玉  
 東京府下大井町東京電燈株  
 式會社大井工場  
 逓信省電氣局技術課  
 大崎市西區北福崎町三三ノ  
 三福時發電所  
 神奈川縣川崎町淺野セメン  
 ト會社川崎支店  
 東北帝國大學工學部學生  
 仙臺逓信局電氣課  
 仙臺鐵道局電氣課  
 大正十一年卒業 (第十三回)

高橋 茂 福井  
 高山 潤三 宮城  
 中辻 仁一 宮城  
 富士 忠治 宮城  
 星 平人 福島  
 星 宮 埼玉  
 山崎 學 埼玉  
 山正 司 埼玉  
 三木 精一 新潟  
 本松 利夫 福島  
 森 可雄 宮城  
 吉田 謙二 群馬  
 依藤 義登 鳥取  
 波部 榮次 福島  
 波邊 茂 宮城  
 青森商業學校  
 海岸線植田電氣株式  
 會社  
 仙台市大町三丁目一五五  
 (常業中)  
 東京帝國大學工學部電氣  
 教室  
 東北帝國大學工學部應用化  
 學科學生  
 縣立廣島工業學校  
 縣立秋田工業學校  
 逓信省逓信局工務課無線電  
 信電話係  
 米澤高等工業學校  
 東京府下日暮里渡邊町  
 一〇三二五  
 北海道上磯郡上磯町淺野セ  
 メント株式會社  
 逓信省電氣試驗所第三部  
 茨城縣助川日立製作所  
 仙臺逓信局工務課  
 大阪府北區梅田阪神急行電  
 鐵株式會社  
 東京逓信局工務課兼臨時電  
 信電話建設局  
 東京府向島鐘澗紡績株式  
 會社

阿部 一 亮 宮城  
 荒木 信 福島  
 伊藤 增治 郡 宮城  
 井西 仁平 東京  
 石田 武男 宮城  
 市川 精 福島  
 岡部 金藏 山形  
 金子 金藏 群馬  
 川村 悟 秋田  
 神原 良藏 一 城  
 小林 知己 宮城  
 小林 豐次 群馬  
 齋藤 健兒 宮城  
 齋藤 惇一 宮城  
 坂口 貞吉 山形  
 堺 幹雄 山形  
 庄司 英喜 宮城

大正十一年卒業 (第十四回)

大崎市北區曾根崎町上二丁  
 目字治川電氣株式會社  
 名古屋市中區名古屋  
 電氣學校  
 東京市麹町區有樂町三ノ三  
 東京電燈株式會社工務課  
 名古屋鐵道局電氣課  
 廣島電信第二聯隊第一中隊  
 神奈川縣平塚新宿淺間山  
 仙臺鐵道局電氣課  
 樺太豐原町四二條  
 東京市小石川區原町三一  
 東京市麴町區永樂町二ノ二  
 高田商會電氣部  
 北海道室蘭日本製鋼所  
 名古屋市南區熱田東町字新  
 宮愛知電氣鐵道株式會社  
 鐵道省大臣官房研究所  
 新潟市新潟水力電氣株式  
 會社  
 中野電信第一聯隊八中隊  
 逓信省電氣試驗所第二部  
 大正十二年卒業 (第十四回)

富永 省三 秋田  
 中園 東 福島  
 永山 鐵之助 栃木  
 並木 英次 茨城  
 日置 哲次 岡山  
 牧野 強七郎 宮城  
 益子 子八 新潟  
 松井 松太郎 新潟  
 松村 長次郎 東京  
 三浦 義治 新潟  
 三宅 高次 山形  
 宮林 衆三郎 新潟  
 村井 庄太郎 青森  
 諸橋 渡 新潟  
 吉川 時彦 東京  
 吉田 足夫 新潟

青森商業學校  
 青森縣植田電氣株式  
 會社  
 仙台市大町三丁目一五五  
 (常業中)  
 東京帝國大學工學部電氣  
 教室  
 東北帝國大學工學部應用化  
 學科學生  
 縣立廣島工業學校  
 縣立秋田工業學校  
 逓信省逓信局工務課無線電  
 信電話係  
 米澤高等工業學校  
 東京府下日暮里渡邊町  
 一〇三二五  
 北海道上磯郡上磯町淺野セ  
 メント株式會社  
 逓信省電氣試驗所第三部  
 茨城縣助川日立製作所  
 仙臺逓信局工務課  
 大阪府北區梅田阪神急行電  
 鐵株式會社  
 東京逓信局工務課兼臨時電  
 信電話建設局  
 東京府向島鐘澗紡績株式  
 會社

阿部 一 亮 宮城  
 荒木 信 福島  
 伊藤 增治 郡 宮城  
 井西 仁平 東京  
 石田 武男 宮城  
 市川 精 福島  
 岡部 金藏 山形  
 金子 金藏 群馬  
 川村 悟 秋田  
 神原 良藏 一 城  
 小林 知己 宮城  
 小林 豐次 群馬  
 齋藤 健兒 宮城  
 齋藤 惇一 宮城  
 坂口 貞吉 山形  
 堺 幹雄 山形  
 庄司 英喜 宮城



秋田縣平鹿郡增田町增田水  
力電氣株式會社 鈴木清人 福島  
吳海軍工廠水雷部電池工場 妹尾要太郎 岡山  
逓信省臨時電話建設局 田島芳三 群馬  
秋田縣秋田市櫛山古川 高根清一 秋田  
仙臺逓信局工務課 高橋宗雄 宮城  
逓信省建設局第二課 島海登 千葉  
岩手縣黑澤尻町黑澤電氣  
株式會社 長岡養三 岩手  
名古屋逓信局工務課 長谷川喜三郎 山形  
鐵道省電氣局電化課 丸山 藤宮 城  
東京逓信局工務課 三浦 廣 青森  
仙臺鐵道局電氣課 村田庚子郎 宮城  
宮縣工業學校 守谷清藏 宮城  
仙臺逓信局工務課 諸澤忠治 秋田  
京都市電氣部壬生 山崎一三 岩手  
車庫車庫係 遊佐了介 宮城  
仙臺逓信局工務課 湯木良治 新瀉  
新瀉縣刈羽郡千谷澤村大字  
千谷澤三三二 横田謙一 宮城  
名古屋市熱田愛知電氣株式  
會社

○採鑛冶金學科

明治四十三年卒業 (第一回)  
現在勤務ノ場所  
死 亡  
福島縣戶畑町明治鐵業株式  
會社  
千葉縣市川町砂河原九九  
九  
福島縣精根郡宇美村山下  
鐵業株式會社大谷炭礦  
福島縣石城郡磐城炭礦株式  
會社  
愛知縣知立郡高針  
高橋組採炭事務所  
東北帝國大學理學部學生  
米澤市直峰町四九九九  
新瀉縣商業學校  
福島縣朝日郡寶珠山村寶珠  
山炭礦  
山梨縣外務郡湖内町明治  
鐵業株式會社大成炭坑  
名古屋市中區板橋町二丁  
目三

小笠原 四郎 秋田  
神澤 正雄 山形  
香坂 秀雄 山形  
佐藤 祐一 岡山  
菅 原 誠 宮城  
菅 原 高治郎 岩手  
高橋 鈴三郎 愛知  
立花 幸吉 宮城  
永井 貞二 山形  
新田 起三 新瀉  
西村 幹一 福島  
西村 伊之助 佐賀  
野々山 耕作 愛知

福島縣田川郡大住村藏内鐵(野北至改)  
業株式會社大峰三坑 野北 泰成 福島  
新瀉縣佐渡郡高千穂山 橋本松太郎 香川  
名古屋市中區小高町三丁 平野 忠 秋田  
福島縣石城郡好間村北好間  
目二〇 細川 義一 福島  
愛媛縣西宇和郡磯津村 保田 準四郎 岡山  
愛媛縣六 岡崎 六 岡山  
東京帝國大學工學部採  
治教室 吉岡 雄吉 宮城  
以上採鑛學科專修  
富山市富山中學校 小澤 勇藏 富山  
死亡 大村 賢次郎 岩手  
東京市下谷區上野橋木町七 加藤 貞助 秋田  
死亡 熊谷 隆 宮城  
神奈川縣川崎町日本鋼管株  
式會社 藤野 義二 新瀉  
山形縣東田川郡渡前村 (草野金三郎改)  
齋藤 三郎 右衛門 山形  
靜岡縣富士郡吉原町六軒町北竹 內 忠男 靜岡  
福島縣八幡製鐵所 野 崎 榮 宮城  
福岡縣八幡製鐵所 野 崎 榮 宮城  
第一製鐵所平爐工場 主 一 福井  
神奈川縣川崎町日本鋼管株 堀 龍 重 治 宮城  
式會社

明治四十四年卒業 (第二回)

東京帝國大學工學部冶金科 見邊 亮 太新瀉  
支那青島濱松町一九 水澤 勝哉 新瀉  
以上治企學科專修  
東京府下谷區谷町八九五 青村 鶴松 栃木  
岡田 方 青村 鶴松 栃木  
秋田縣北秋田郡十二所町猿  
間 伊藤 志嘉 宮城  
愛媛縣新居郡野村端出場 太田 鐵造 茨城  
別子鐵山 片倉 親助 宮城  
北海道夕張郡夕張町鹿ノ谷 川合 一夫 福島  
北海縣北會津郡川南大學上 川合 一夫 福島  
福島縣北會津郡川南大學上 川合 一夫 福島  
福井縣大野郡五箇村白山水 佐山 隆之助 千葉  
力會社西野原發電所 齊 藤 政 福島  
岩手縣和賀郡岩崎村古河水 齊 藤 政 福島  
澤山 齊 藤 政 福島  
死亡 齊 藤 政 福島  
東京府豊多摩郡居萩町字下 神 秀 二 青森  
秋田縣一八九八 菅 原 公 平 岩手  
秋田縣宇治山田市中 菅 原 公 平 岩手  
死亡 瀧 藤 佳 一 石川  
京都帝國大學工學部採治 塚 田 義友 北海道  
岐阜縣古城郡船津町三井神 塚 田 義友 北海道  
國鐵業所 德 村 拓 石川

福岡縣田川郡伊田町三井第  
三坑 奈良崎 伯實 福岡  
臺灣臺北市大正町三丁目一  
死 原 廣 義 宮 城  
死 本 田 武 吉 鹿 兒 島  
福岡縣嘉穂郡桂川村平山炭  
坑内 松 本 治 六 長 崎  
宮崎縣東臼杵郡恒富村大字  
恒富北二八八九  
茨城縣多賀郡松岡村茨城採  
炭株式會社第二礦業所  
死亡 宮 內 聖 茨 城  
死亡 宮 永 靜 太 郎 岡 山  
死亡 村 松 精 青 森  
東京市丸ノ内久原鐵業株式  
會社 山 木 幸 次 郎 大 阪  
北海道石狩國空知郡芦別村  
三菱別炭坑 柳 澤 良 助 柯 木  
以上採礦學科專修  
愛知縣安城高等女學校 荒 谷 正 三 秋 田  
東北帝國大學金屬材料 梅 森 正 之 助 宮 城  
研究所 小 野 寺 武 夫 岩 手  
宮城縣白石中學校 大 川 龍 馬 高 知  
三重縣志摩郡和具村 朝 鮮 總 督 府 平 壤 寺 洞 平 壤 鐵  
藥所 小 暮 佳 一 兵 庫  
山口縣豐浦郡清來村宇河内  
河 野 忠 治 山 口  
大 阪 市 北 區 安 治 川 通 住 友 伸  
齋 藤 高 三 岩 手  
銅 所 北 海 道 山 越 郡 高 部 村 靜 狩 鐵  
多 田 傳 藏 岩 手  
山 事 務 所 秋 田 縣 雄 勝 郡 西 成 瀨 村 吉 野  
羽 生 實 秋 田  
鐵 山 大 阪 市 北 區 堂 島 藤 田 鐵 業 株  
式 會 社  
長 谷 川 政 夫 岡 山  
死 亡 深 澤 梅 吉 群 馬  
死 亡 松 本 陽 邊 郡 宮 城  
以上冶金學科專修  
明治四十五年卒業 (第三回)  
福島縣石城郡内郷村炭礦  
社宅 巖 眞 馳 神 奈 川  
東北帝國大學理學部學生 飯 島 兵 延 長 野  
福岡縣嘉穂郡穗波村樂市六  
五五茅野方 飯 野 春 人 愛 知  
岩手縣紫波郡乙部村住友大  
堂生礦山 今 澤 義 重 愛 知  
南滿洲山溪湖南山公司社宅  
六ノ五 佐 藤 耕 平 岩 手  
死亡 佐 藤 良 男 宮 城  
朝鮮京城府並木町二九京  
城工務所 佐々木 純 宮 城  
東北帝國大學理學部學生 齋 藤 雄 治 岩 手

東京市四葉町庚申塚 藤 崎 勝 三 東 京  
四〇七 大 阪 市 北 區 堂 島 北 町 二 〇 藤 崎 木 宗 之 山 形  
田 鐵 業 株 式 會 社 鈴 木 宗 之 山 形  
新潟縣佐渡三葉佐渡鐵山 中 村 豐 長 野  
東京帝國大學工學部 永 井 恭 爾 岡 山  
治金教室 (山 野 井 改) 永 井 恭 爾 岡 山  
死亡 乃 村 好 信 香 川  
和歌山縣海草中學校 乃 村 好 信 香 川  
福島縣石城郡磐城炭坑鐵坑 長 谷 川 茂 之 助 茨 城  
新潟縣佐渡鐵山 濱 崎 麟 一 郎 山 形  
死亡 原 武 山 山 形  
米國留學中 三 澤 義 則 福 島  
福島縣石城郡磐城炭礦株式  
會社 湊 慶 三 郎 福 島  
宮城縣志田郡松山町千石 八 木 佐 平 宮 城  
以上採礦學科專修  
新潟縣佐渡鐵山 濱 崎 麟 一 郎 山 形  
大 正 二 年 卒 業 (第 四 回)  
樺太廳拓殖部鐵務課 江 口 直 右 衛 門 大 分  
富山縣婦負郡納入村蟹寺 尾 形 利 四 郎 宮 城  
日本電力株式會社 尾 形 利 四 郎 宮 城  
死亡 仙 臺 鐵 務 署 岡 崎 長 雄 山 形  
福島縣石城郡古河好間 川 井 景 吉 岩 手  
鐵礦所 (青 柳 改) 佐 久 間 六 三 郎 柯 木  
朝鮮總督府鐵務課 志 賀 融 宮 城  
秋田縣鹿角郡不老倉鐵山 寺 岡 琢 磨 山 形  
鐵坑 城 岡 縣 田 川 郡 方 城 村 三 菱 方  
中 島 寬 佐 賀  
東京市丸ノ内古河鐵業株式  
會社 永 野 幸 三 宮 城  
宮城縣原郡鷺澤村 信 大 茂 一 山 口  
高田鐵山

福岡縣田川郡伊田町三井第  
 三坑 奈良崎 伯實 福岡  
 臺灣臺北市大正町三丁目一 曾崎 勳 一 佐賀  
 死 原 廣 義 宮城  
 死 本 田 武 吉 鹿兒島  
 福岡縣嘉穂郡桂川村平山炭(墨谷改) 松本 治 六 長崎  
 宮崎縣東臼杵郡恒富村大字 瀨下 健 介 鹿兒島  
 恒宿北二八八九 茨城縣多賀郡松岡村茨城採  
 炭株式會社第二礦業所 宮內 聚 茨城  
 死亡 宮 永 靜 太 岡山  
 死亡 村 松 精 青 森  
 東京市丸ノ内久原礦業株式 山 本 幸 次 郎 大阪  
 會社 北海道石狩國空知郡芦別村(藤田改) 柳 澤 良 助 栃 木  
 三 菱 炭 坑 以上採礦學科專修  
 愛知縣安城高等女學校 荒 谷 正 三 秋 田  
 東北帝國大學金屬材料 梅 森 正 之 助 宮 城  
 研究所 小 野 寺 武 夫 岩 手  
 宮城縣白石中學校 大 川 龍 馬 高 知  
 三 重 縣 志 摩 郡 和 具 村 朝 鮮 總 督 府 平 壤 寺 洞 平 壤 鐵  
 礦 所 小 暮 佳 一 兵 庫

明治四十五年卒業 (第三回)

以上治金學科專修  
 福岡縣石城郡內鄉村炭礦 巖 眞 健 神奈川  
 住宅 東北帝國大學理學部學生 飯 島 兵 延 長 野  
 福岡縣嘉穂郡穗波村樂市六 飯 野 春 人 愛 知  
 五 牙 野 方 岩 手 縣 栗 波 郡 乙 部 村 住 友 大  
 堂 生 謙 山 南 滿 洲 本 溪 湖 南 山 公 司 社 宅  
 六 〇 五 佐 藤 耕 平 岩 手  
 死亡 朝鮮京城府道木町二九九 佐 藤 良 男 宮 城  
 城工務所 佐々木 純 宮 城  
 東北帝國大學理學部學生 齋 藤 雄 治 岩 手

東京市西巢鴨町庚申塚 藤 崎 勝 三 東 京  
 四〇七 大阪市北區堂島北町二〇藤 (郎改) 鈴 木 宗 之 山 形  
 田 鶴 榮 株 式 會 社 中 村 豐 長 野  
 新潟縣佐渡三菱佐渡礦山 永 井 恭 爾 岡 山  
 東京帝國大學工學部 治 金 教 室 (山野井改) 水 野 久 信 男 山 口  
 死亡 乃 村 好 信 香 川  
 和歌山縣海草中學校 長 谷 川 茂 之 助 茨 城  
 福島縣石城郡磐城炭坑坑 濱 崎 麟 一 郎 山 形  
 新潟縣佐渡礦山 原 武 山 形  
 死亡 三 澤 義 則 福 島  
 米國留學中 湊 慶 三 郎 福 島  
 福島縣石城郡磐城炭礦株式 八 木 佐 平 宮 城  
 會社 以上採礦學科專修  
 福岡市福岡中學校 我 妻 清 治 宮 城  
 岩手縣上閉伊郡釜石礦山鈴 伊 藤 專 治 岩 手  
 子 舍 宅 東 北 帝 國 大 學 金 屬 材 料 研 究 所 石 原 富 松 宮 城  
 東北帝國大學金屬材料 研究所 北 海 道 北 見 縣 別 所 遠 輕 住 友  
 合 資 會 社 鴻 〆 舞 鏡 山 今 澤 鐵 作 愛 知  
 高 田 鐵 山

大正二年卒業 (第四回)

東京市芝區島森町一梅田商 梅 田 元 雅 岡 山  
 會 (自營) 東京府下窪橋町角苦二〇五 大 類 榮 治 山 形  
 弘 業 社 〆 〆 〆 〆 印 調 製 造 所 岡 貞 三 三 重  
 秋 田 縣 鹿 角 郡 小 坂 鐵 山 津 路 正 彦 東 京  
 東京市外下澁谷四八一 山 下 林 平 山 梨  
 死亡 以上治金學科專修  
 樺太監拓殖部鐵務課 江 口 直 右 衛 門 大 分  
 富山縣婦負郡納入村蟹寺 尾 形 利 四 郎 宮 城  
 日本電力株式會社 岡 崎 長 雄 山 形  
 仙臺鐵務署 川 井 景 吉 岩 手  
 福島縣石城郡古河好問 (青柳改) 佐 久 間 六 三 郎 岩 手  
 鐵礦所 志 賀 融 宮 城  
 朝鮮總督府鐵務課 寺 岡 琢 磨 山 形  
 秋田縣鹿角郡不老倉鐵山 中 島 寬 佐 賀  
 岩手縣田川郡方城村三菱方 永 野 幸 三 宮 城  
 城炭坑 東京市丸ノ内古河礦業株式 信 次 茂 一 山 口  
 會社 宮城縣栗原郡齋澤村  
 高田鐵山



大阪市北區新川崎町一三菱 熊谷左武郎 栃木  
 大阪製煉所 今野源四郎 宮城  
 宮城縣原郡鷺澤村高田鐵 白倉貞彥 廣島  
 山事務所 福岡縣八幡製鐵所研究所 高橋龜次郎 宮城  
 宮城縣登米郡佐沼町 內町四三

以上治金學科專修

大正五年卒業 (第七回)

東北帝國大學理學部地質古 安倍洋二 宮城  
 生物學教室 佐賀縣東松浦郡北波多村三 池田芳太郎 廣島  
 菱芳谷炭坑 宮城縣宮城郡大澤村大倉 (長之進改) 廣島  
 宮城縣石城郡內郷村 市川武長 福島  
 越賀炭礦 北海道旭川中學校 岩崎丈夫 宮城  
 北海道石狩國空知郡美幌炭坑大 遠藤正雄 宮城  
 草 大長野  
 加藤專孝 宮城  
 菊地淳吉 宮城  
 佐々木實 福島  
 井串木野鐵山 島正友 福岡

岡山縣川上郡吹屋町 庄子女治 宮城  
 吉岡鐵山 岩手縣和賀郡大荒澤鐵山那 多喜乃正岩手  
 根倉坑 東京市豊町區永樂町一ノ一 竹田三男 和歌山  
 海上ビルケンク六階 淺野  
 物産株式會社 北海道夕張町夕張炭山鹿ノ 只野四郎 北海道  
 谷支店 愛媛縣新居郡東平住友別子 永野榮 宮城  
 鐵山 北海道釧路國虻田郡邊村 堀内孫十郎 北海道  
 大字辨邊字辨邊山 松本茂 宮城  
 長崎縣西彼杵郡島戸鐵業所 三浦清 宮城  
 福岡縣三池郡玉川村三井三 渡邊孝三 宮城  
 池炭礦立坑 以上採鐵學科專修

東北帝國大學理學部研究所 板垣彰 宮城  
 青森縣青森中學校 後藤自由 宮城  
 兵庫縣尼崎市大州村向島 (倉藤改) 莊子 宮城  
 東京府下在原中學校 鈴木武司 福島  
 福島縣安達郡高川村 建部敏雄 新潟  
 高玉鐵山 名古屋市熱田電氣製鐵所 谷地森七郎 宮城

大正六年卒業 (第八回)

北海道室蘭日本製鋼所 結城竹治 宮城  
 岡山縣川上郡吹屋町三菱吉 橫山民五郎 福島  
 岡鐵山 以上治金學科專修

大阪府西成郡豐崎町本庄大 石川勝治 宮城  
 阪電氣製鐵所 兵庫縣養父郡南谷村三菱門 畝村金次郎 石川  
 延鐵山 柳木縣上都賀郡足尾鐵山小 小笠原政美 岩手  
 瀧探採課 仙臺市東三番丁一二五 小山小次郎 宮城  
 柳木縣上都賀郡足尾鐵山 柳木縣上都賀郡足尾鐵山 小野義男 千葉  
 採鐵課 柳木縣上都賀郡足尾鐵山 葛西喜知 青森  
 北海道夕張町鹿ノ谷炭礦汽 龜井重良 宮城  
 船株式會社 岩手縣和賀郡柳根倉鐵山 木塚寛次 佐賀  
 岩手縣和賀郡柳根倉鐵山 長崎港外高島鐵業所端島坑 佐々木清五郎 宮城  
 靜岡縣加茂郡下田町住友高 根鐵業所 (自誌) 齋藤一 宮城  
 仙臺市東三番丁一五九 坂上晃香 川  
 福島縣福島中學校 篠田鐵太郎 富山  
 死亡 鈴木宜宮城  
 福島縣石城郡磐城炭 坑內郷坑

岐阜縣安八郡 並村大字古 土屋輝盛 岐阜  
 宮城縣石城郡內郷村 中野新平 福島  
 磐城縣磐城郡稻葉村三井山 中村他吉 石川  
 野田縣第四坑 三池炭礦宮 星實 宮城  
 福岡縣嘉穂郡三井山野炭礦 第三坑 牧野慶三 福井  
 死亡 岩手縣西磐井郡津村花泉 (熊本改) 安田正衛 福岡  
 製炭商會 柳田重夫 石川  
 仙臺鐵務署 柳田重夫 石川  
 秋田縣鹿角郡尾去澤鐵山 橫江就義 滋賀  
 以上採鐵學科專修 吉田一作 山口  
 福島縣石城郡好間村磐城キ 叶多正敏 福島  
 メント株式會社 越村武男 石川  
 石川縣能美郡尾小屋鐵山橫 柴田利孝 石川  
 山鐵業部 大阪府西區新町 瀬戶善次 新潟  
 南通三丁目四 留學中 高泉正顯 宮城  
 大阪市北區新川崎町一三菱 鐵業會社大阪製煉所 武居鴻二郎 熊本  
 福岡縣八幡製鐵所研究所 東北帝國大學鐵鋼研究所 鶴見專一 茨城

岩手縣上閉伊郡宮森村盛岡電  
氣工業株式會社岩根橋工場  
以上治企學科專修

修業生

○土木工學科  
大正二年修業

大阪府西成郡傳法町鴻池組 鈴木安治郎 宮城

○機械工學科  
明治四十四年修業

不明 佐野實二 東京  
不明 遊佐常章 宮城

○電氣工學科  
明治四十三年修業

不明 本木英塔 玉

○探礦冶金學科  
明治四十四年修業

不明 高橋奎治 高知

大分縣商工課

○土木工學科  
明治四十二年修業

不明 早川善吉 東京

○探礦冶金學科  
明治四十二年修業

不明 松本下 東京

○探礦冶金學科  
明治四十二年修業

不明 伊澤貞吉 栃木

○探礦冶金學科  
明治四十二年修業

不明 伊藤理策 東京

○探礦冶金學科  
明治四十二年修業

不明 古澤健山 山形

○探礦冶金學科  
明治四十二年修業

不明 潮上侃一 岡山

○探礦冶金學科  
明治四十二年修業

不明 田中守衛 長崎

○探礦冶金學科  
明治四十二年修業

不明 高橋忠太郎 秋田

○探礦冶金學科  
明治四十二年修業

不明 相田政之助 山形

○探礦冶金學科  
明治四十二年修業

不明 片倉英次 宮城

○探礦冶金學科  
明治四十二年修業

不明 神野政勝 福島

○探礦冶金學科  
明治四十二年修業

不明 丸友治 千葉

○探礦冶金學科  
明治四十二年修業

不明 友治 千葉

○探礦冶金學科  
明治四十二年修業

不明 友治 千葉

大正五年修了

靜岡縣濱名郡役所 二ヶ年 鈴木松三 愛知

東京府南多摩郡七生 同 土方三郎 東京

青森縣八戸町土木管 同 津内口鐵太郎 青森

大正六年修了

東京府丸ノ内鐵道省 二ヶ年 小林廣二 愛知

改良事務所 二ヶ年 楠川盛之 宮城

鐵道省盛岡建設事務 二ヶ年 石黒一郎 山形

所 二ヶ年 野口悅治郎 愛知

大正八年修了

靜岡縣賀町氣賀郡 一ヶ年 唯野豪一 宮城

田川調査事務所 一ヶ年 唯野豪一 宮城

大正九年修了

受知縣海邊郡佐織村 二ヶ年 唯野豪一 宮城

干引 二ヶ年 唯野豪一 宮城

大正十一年修了

北海道釧路土木派出 二ヶ年 唯野豪一 宮城

所 二ヶ年 唯野豪一 宮城

大正七年修了

東京府小石川區音羽 二ヶ年 相田政之助 山形

角共益工業所 二ヶ年 片倉英次 宮城

北海道室蘭日本製鐵所 同 神野政勝 福島

東京府京橋區月島鐵 同 神野政勝 福島

工所 同 神野政勝 福島

大正八年修了

東京府深川區江裏 二ヶ年 丸友治 千葉

町二〇九丸鐵工所 二ヶ年 丸友治 千葉

工所 二ヶ年 丸友治 千葉

大正八年修了

東京府深川區江裏 二ヶ年 丸友治 千葉

町二〇九丸鐵工所 二ヶ年 丸友治 千葉

工所 二ヶ年 丸友治 千葉

大正八年修了

東京府深川區江裏 二ヶ年 丸友治 千葉

町二〇九丸鐵工所 二ヶ年 丸友治 千葉

工所 二ヶ年 丸友治 千葉

大正九年修了  
 福島縣少會館城セ  
 ノン株式會社  
 東京市麹町區八重洲  
 町一丁目一内田商專  
 株式會社東京支店  
 仙臺市工業學校  
 同  
 大正十一年修了  
 東京市本所區錦糸町  
 汽車製造株式會社  
 福島縣石城郡内郷村  
 磐城炭坑株式會社  
 東京市池貝鐵工所  
 同  
 ○電氣工學科  
 大正九年修了  
 東京市麻布區宮村町  
 七五  
 大正十年修了  
 北海道夕張郡鹿ノ谷  
 北海炭礦株式會社  
 ○探礦學科  
 大正二年修了  
 東京市丸ノ内三菱鐵  
 業株式會社技術部  
 在學  
 加藤平藏 宮城  
 八卷定治 宮城  
 山田英雄 宮城  
 同  
 小島雅人 東京  
 加治利市 宮城  
 三堀惣次郎 神奈川  
 同  
 相原忠光 山梨  
 匠定夫 兵庫  
 淺野末太郎 秋田  
 北樺太亞港サカレン  
 軍部訓練課  
 大正三年修了  
 東京市小石川區大塚  
 張課小石川詰所  
 大正四年修了  
 仙臺鐵務署  
 大正五年修了  
 福島縣石城郡磐城炭  
 礦株式會社  
 東北帝國大學金屬材  
 料研究所  
 福島縣石城郡川部村  
 沼部字石畑五九  
 大正六年修了  
 死亡  
 ○冶金學科  
 明治四十三年修了  
 秋田縣仙北郡荒川鎮  
 山  
 明治四十五年修了  
 大分縣佐賀關町久原  
 製鐵所  
 大分縣佐賀關町久原  
 同  
 板橋宗輔 宮城  
 篠田米藏 茨城  
 松江林八 佐賀  
 後藤正義 福島  
 佐々木喜兵衛 宮城  
 芳賀健殿一 福島  
 金子清夫 宮城  
 辻彌吉 新潟  
 古川武雄 茨城  
 村尾大助 鳥棲

大正二年修了  
 福岡縣嘉穂郡穗波村  
 二瀬炭坑  
 鳥棲縣津和野町場方  
 同  
 大正五年修了  
 東京市外西巢鴨町池  
 袋五〇  
 大正六年修了  
 東北帝國大學金屬材  
 料研究所  
 在學  
 安齋春吉 宮城  
 落合實藏 山口  
 相澤常治 岩手  
 齋藤真 宮城  
 北京內務部  
 大正四年畢業  
 山東省濰縣縣劉宅  
 大正七年畢業  
 奉天四平街郵政道局或北京  
 交通部  
 大正九年畢業  
 吉林省哈爾濱東省鐵路公司  
 大正十年畢業  
 中華民國廣東省廣州市政局  
 大正十一年畢業  
 仙臺市名掛町五〇川守田方  
 大正十二年畢業  
 ○機械工學科  
 明治四十五年畢業  
 廣東省清海門外  
 廣東省香山縣谷都平嵐鄉東  
 堡  
 陳冠群 支那  
 劉學來 支那  
 程式峻 支那  
 董陸青 支那  
 林騏 支那  
 陳世雄 支那  
 許誠汶 支那  
 陳格非 支那  
 鄭祥雲 支那  
 北京交通部  
 北京宣武門外校廠頭條三原  
 會館  
 雲南省工業專門學校  
 大正二年畢業  
 永陵縣花園洞田春洞南裏  
 黔湘公司  
 江西省城書院街工業專門  
 學校  
 大正三年畢業  
 明治四十五年畢業  
 廣東省清海門外  
 廣東省香山縣谷都平嵐鄉東  
 堡

大正五年畢業  
 仙頭梅縣丙村丘復興轉 邱光世支那  
 大正八年畢業  
 廣東省職工工廠 張 綸支那  
 大正十一年畢業  
 東北帝國大學工學部 崔 麟 法支那  
 大正十二年畢業  
 臺北市御成町一ノ二九鐵道官舎 潘 金 德臺灣  
 ○電氣工學科  
 明治四十四年畢業  
 死亡 支 梁朝鮮  
 大正四年畢業 漢口電話總局工程師 盧 開 陳支那  
 大正六年畢業 東京市麹町區有樂町三ノ三 東京電燈株式會社配電係 尹 日 重朝鮮  
 大正八年畢業 四川省西充縣第一高等小學校 何 堃支那  
 雲南省鶴慶縣立富實電燈公司 黃 福 生支那  
 江蘇省江浦縣電燈公司 楊 澤支那  
 大正九年畢業 香港文咸街六四泰記 蕭 冠 英支那  
 大正十二年畢業 奉天省市政公所 張 聖 恩支那  
 奉天省市政公所 徐 箴支那  
 ○探礦學科  
 明治四十五年畢業 湖南省衡州工業學校 王 震 東支那  
 大正二年畢業 中華民國北京農商部 曹 樹 堂支那  
 河南省政廳 張 振支那  
 大正三年畢業 南京大石壩大陸公司 夏 庚 年支那  
 湖南省城官鐵局 吳 家 鉅支那  
 湖北省武昌正街米復成號轉 劉 崇 樓支那

汕頭潮陽縣大有門內 林 錄支那  
 湖北省鶴峰民信鑛業公司 楊 源支那  
 大正四年畢業 湖南省永綏縣花園茶莊 胡 斌支那  
 大正六年畢業 雲南省勐勒縣城南 黃 源 靜支那  
 山東省濟南電燈公司 莊 維 屏支那  
 ○冶金學科  
 明治四十五年畢業 雲南省立工業專門學校 陳 鳳 鳴支那  
 大正三年畢業 雲南省城立工業學校內 錢 駿 奎支那  
 貴州省印江縣城內 張 振 鋼支那  
 山西省天鎮縣普普公司 楊 天 章支那  
 大正六年畢業 湖北省武昌官鐵局 朱 熙 時支那  
 四川省安縣秀水場 楊 鑄 成支那

第八 敷地建物 (圖面参照)  
 本校ハ宮城縣仙臺市南六軒丁ニ在リ其敷地及建物ノ坪數左ノ如シ  
 敷地總坪數 一、二、八九七坪  
 建物總坪數 三、六三八坪四九五  
 內 譯  
 教室 一、四七八坪一二五  
 木 造 一、三三



事務室	二一八坪	同	一二四
工場	七一坪	同	
雨天體操場	一五〇坪	木煉	造
寄宿舎	七一八坪	木煉	造
材料室	一〇六坪	同	
倉庫及物置	九八坪	同	
門衛所	三坪八	同	
廊下及便所	一五五坪五七	同	

第九概況

一、職員異動

年月日	任	免	氏名
一一、一二、九	講師ヲ囑託ス		八木秀次
一一、一二、二六	任仙臺高等工業學校教授		小野信雄
一一、一、一六	任東北帝國大學助手兼 仙臺高等工業學校助教		小林勝一
一一、二、一五	電氣工學科實驗補助ヲ囑託ス		庄子成則
一一、二、一五	電氣工學科實驗補助ヲ囑託ス		鈴木精吾

一一、三、一五	橫濱港出帆	助教	太田誠一郎
一一、三、三一	任仙臺高等工業學校教授	助教	松岡久雄
一一、三、三一	依願免本官	教授	松岡久雄
一一、三、三一	免兼官	教授	佐治秀壽
一一、三、三一	免兼官	教授	小林勝一
一一、四、五	講師ヲ囑託ス	工學士	大河内重助
一一、四、五	講師ヲ囑託ス	工學士	結城朝恭
一一、四、一九	任仙臺高等工業學校教授	工學士	小柴文三郎
一一、六、一一	講師ヲ囑託ス	工學士	秋保勤
一一、六、一八	任仙臺高等工業學校助教	實驗補助	庄子成則
一一、七、三	電氣工學科實驗補助ヲ囑託ス	實驗補助	中園環
一一、九、一	物理學實驗補助ヲ囑託ス	東北帝國大學助手兼 緯度觀測所技手	菊田善三
一一、一〇、一〇	物理學研究ノ爲滿一年間英、 獨、米國へ在留ヲ命ス	教授	塩釜伊兵衛

二、生徒ノ入學及退學

本年入學志願者ハ二百六十八人ニシテ昨年ニ比シ二十八人ヲ減セリ入學志願者入學者學科別數ハ左ノ如クニシテ表中×ヲ附セルハ選科生ナリ

學科種別	入學者			入學者		
	無試験檢定	試験檢定	計	無試験檢定	試験檢定	計
木工學科	一三	八〇	九三	九	二五	三四
機械學科	二	五一	五三	二	三八	四〇
電氣工學科	一三	一〇九	一二二	一〇	二九	三九
計	二八	二四〇	二六八	二二	九二	一一三

前年度ニ於ケル中途退學者十二人死亡一人ニシテ中途退學者中四人ハ家事上ノ爲一人ハ他校入學ノ爲七人ハ病氣ノ爲退學者モノナリ

三 生徒校外實習

生徒ヲシテ工業上適切ナル技能ヲ得シメ兼テ忍耐勤勉ノ良習ヲ涵養センガ爲メ校内實習ノ外ニ去明治四十年以來毎年春夏ノ二季ニ於ケル休業中全國ニ涉リテ主要ナル官廳鐵道鐵道其他工場ニ學生ヲ委託シ校外實習ヲ課シ各擔當教官ヲシテ巡回指導セシメタルニ就レモ教育上利スル所大ナルヲ認メタレハ將來益獎勵シテ優良ナル工業者ノ養成ニ資センコトヲ期セリ

四 宿 寮

寄宿舎日就寮ハ構内ニ同分寮ハ構外約五丁ノ地ニ在リ收容人員本寮百八名分寮ハ三十名ヲ以テ定員トス孰レモ本校職員直接齎關ノ下ニアリ新入ノ生徒ハ概シテ地方ノ事情ニ通セサルヲ以テ之レカ爲ニ蒙ル不利益ヲ免カレシメ且入學ノ當初ニ於テ本校訓育ノ趣旨ヲ體得セシメ以テ他日ノ素地ヲ作ランカ爲入學後一箇年間ハ自宅若クハ本校ニ於テ適當ト認メタル者ノ居宅ヨリ通學スル者ノ外ハ一切入寮セシムルコトニ定メ明治四十三年以來之ヲ實施シ來レリ

五 圖書館

本校圖書閱覽時間ハ午前九時ヨリ午後四時マテトス大正十二年三月末日現在藏書數ハ

總冊數

一五、八七三

內

洋書 九、八二三  
和書 五、二六九  
圖譜 七八一

ニシテ其他現ニ購入シツ、アル外國雜誌ハ八十七種內國雜誌二十九種新聞十種ナリ

附 錄

- 一 仙臺高等工業學校校友會規則
- 一條 本會ハ仙臺高等工業學校々友會ト稱ス
- 第二條 本會ハ仙臺高等工業學校職員、卒業生、學生、元東北帝國大學工學專門部卒業生及本校ニ關係アル者ヲ以テ組織ス
- 第三條 本會ハ會員相互ノ交誼ヲ厚クシ智德ヲ磨キ身體ヲ練リ本校ノ校風ヲ發揮スルヲ以テ目的トス
- 第四條 本會々員ヲ分チテ左ノ五種トス
  - 名譽會員 特ニ本會ニ功勞アルモノヲ推薦ス
  - 客 員 本校前職員
  - 贊助會員 本校職員
  - 特別會員 本校卒業生、修業生、進科修了生、畢業生
  - 正會員 本校學生
- 第五條 本會ノ目的ヲ達スル爲左ノ九部ヲ置ク
  - 編輯部 辯論部 評論部
  - 劍道部 柔道部 弓道部

野 球 部 庭 球 部 競 技 部

- 第六條 本會ニ左ノ役員ヲ置ク
  - 會 長 本校々長ヲ推ス
  - 會長ハ會務ヲ總理ス
  - 評 議 員 本校各學科長、生徒監ヲ推ス
  - 評議員ハ役員會ニ列席シ決議ニ與ルモノトス
  - 各 部 長 贊助會員ヲ推ス
  - 部長ハ其ノ部ノ事務ヲ統理ス
  - 各 部 委 員 各組學生ヨリ各部一名ヲ互選ス
  - 委員ハ其ノ部ノ事務ヲ處理ス
  - 各部代表委員 各部委員中ヨリ一名宛互選ス
  - 代表委員ハ其ノ部ヲ代表シテ事務ヲ整理ス
  - 各組代表委員 各組學生ヨリ一名宛互選ス
  - 各組代表委員ハ其ノ組ヲ代表スルモノトス
- 總務係長及總務係幹事
- 第七條 本會全般ニ關スル通常事務ヲ處理スル爲總務係ヲ置ク
  - 總務係長 一名 贊助會員ヲ推ス

總務係員 十八名 各部代表委員及各組代表委員

總務係幹事 二名 會長ノ指名トス庶務會計ヲ掌ル

第八條 本會役員ノ任期ヲ一ケ年トス其ノ更任期ハ毎年四月トス

第九條 左ノ事項ヲ議決スル爲役員會ヲ開ク

一、年中行事

二、豫算ノ編成

三、其ノ他ノ重要ナル事項

役員會ハ過半數ノ出席ヲ要シ其ノ決議ハ出席員三分ノ二以上ノ賛成ヲ以テ決ス

第十條 正會員ノ會費ハ一ケ年六圓トシ各學期金貳圓宛授業料納付ノ期ニ於テ之ヲ納付スルモノトス

正會員ハ別ニ入學ノ際金壹圓ヲ納付スルモノトス

贊助會員ノ會費ハ一ケ月俸給月額ノ二分ノ一トス

名譽會員及客員特別會員ヨリハ會費ヲ徵集セス

第十一條 本會收入支出ノ決算ハ毎年四月之ヲ報告ス

第十二條 本會事務取扱規程ハ別ニ之ヲ定ム但シ役員會ノ決議ヲ經ヘキモノトス

第十三條 本會規則ハ役員會ノ決議ニ依リ改正スルコトヲ得

二 仙臺高等工業學校校友會事務取扱規程

第一章 役員會ニ關スル事項

第一條 役員會ハ定時及臨時ノ二トス

第二條 定時役員會ハ四月ニ於テ年中行事ヲ議スル爲二月ニ於テ豫算ヲ決議スル爲三月ニ於テ開キ臨時役員會ハ隨時必要ニ應ジテ之ヲ開クモノトス

第三條 役員會ハ總務係擔當ノ下ニ之ヲ開クモノトス

第四條 臨時役員會ハ會長又ハ各部ノ請求ニ依リテ之ヲ開クモノトス

第五條 役員會ノ議長ハ會長トス

但シ會長缺席ノ場合ニハ總務係長之ニ代リ會長總務係長缺席ノ場合ニハ各部長互選ニ依リ之ニ當ルモノトス

第六條 役員會ニ於テハ豫メ提出シタル議案ノ外他ノ議事ニ涉ルコトヲ得サル者トス

第七條 會長缺席ノ場合ニ於ケル役員會ノ決議ハ會長ノ承認ヲ經テ之ヲ實行スルモノトス

第八條 會員ハ役員會ノ會議ヲ傍聽スルコトヲ得

第九條 贊助會員ハ役員會ニ列席シ意見ヲ陳述スルコトヲ得

第二章 一般ニ關スル事項

第十條 名譽會員ハ役員會ニ於テ推薦スルモノトス

第十一條 各部長及總務係長ハ前年度末ニ各部委員及總務係員ニ於テ推薦シ會長ヨリ委

第十二條 本會ニ功勞アリタル會員ハ適當ナル方法ヲ以テ之ヲ表彰スルコトアルヘシ

第十三條 役員ニシテ懲戒處分ヲ受ケタル者ハ役員ヲ辭任スヘキモノトス

第十四條 役員中缺員ヲ生ジタル時ハ隨時之ヲ補充スルモノトス

第十五條 會員中ニ不幸アリタル時ハ本會ヨリ弔慰ヲ表スルモノトス

第十六條 對外ノ文書ハ總テ會長ノ檢閲ヲ請ヒ總務係之ヲ發達ノ任ニ當ルモノトス

第三章 各部ニ關スル事項

第十七條 各部ノ經費ハ配付セラレタル豫算ノ範圍内ニ於テ支出スルモノトス

第十八條 各部ニ於テ備付クヘキ帳簿ハ左ノ如シ

一、記録簿

二、備品消耗品受拂簿

第十九條 各部ニ於テ物品ノ購入或ハ其ノ部ノ費用ヲ支出セントスルトキハ當該部長ヨリ請求書ヲ會計幹事ニ送付スヘシ

第四章 總務係ニ關スル事項

第二十條 他校若クハ團體員ト運合シ又ハ對抗シテ運動若シクハ競技ヲナサントスル時及諸種ノ會合ニ校外ノ人士ヲ招聘セントスル時ハ役員會若シクハ會長ノ承認ヲ經テ決行スルモノトス

第二十一條 役員會ニ提出スヘキ議案ハ總務係ニ於テ集收シ數日前ニ揭示スルモノトス

第二十二條 各部ニ關スル總務係ノ會議ニハ當該部長之ニ參加スルモノトス

第五章 會計ニ關スル事項

第二十三條 一旦納付シタル會費ハ如何ナル事情アルモ之ヲ返付セサルモノトス

第二十四條 贊助會員ノ休職者及正會員ノ休學者ハ其ノ期間會費ヲ徵收セサルモノトス

第二十五條 客員及特別會員ニシテ雜誌ノ送付ヲ希望スルモノアル時ハ其ノ實費ヲ申受クルモノトス

第二十六條 會長ハ毎年一回總務係ヲシテ本會一切ノ出納及物品ヲ檢閲セシムルモノトス

第二十七條 本會々員ハ總務係長ヲ經テ會計諸帳簿ノ閱覽ヲナスコトヲ得

1901年11月11日  
星期二  
晴  
今日无事  
下午二时  
至四时  
在寓  
中  
静思  
今日无事  
下午二时  
至四时  
在寓  
中  
静思

### 卒業生氏名索引

氏名右側ノ數字ハ卒業年次 土ハ土木工學科 機ハ機械工學科  
 電ハ電氣工學科 採ハ採鐵學科 治ハ冶金學科 特ハ外國人特  
 別入學規程ニ依ル入學者 選ハ選科修了生 修ハ本科修業生ニ  
 シテ其ノ業務ハ57頁以下ニアリ

#### 了ノ部

阿部 勇	5	機	安食 三 郎	5	電
阿部 勝 治	5	電	安藤 三 衛	43	電
阿部 象 一	43	機	安齋 春 吉	2	治選
阿部 胤 助	43	機	安 齋 富		電
阿部 貞 壽	2	土	安積 貞 次	44	機
阿部 清 吉	2	機	相川 勝 太 郎	5	機
阿部 健 三	3	土	相田 寛 一 郎	44	機
阿部 清 馬	3	電	相田 政 之 助	7	機選
阿部 幾 久 馬	10	電	相澤 常 治	5	治選
阿部 貞 雄	11	土	相澤 文 治 郎	3	採
阿部 榮 藏	11	電	相原 養 治	6	電
阿部 一 亮	12	電	相原 子 之 吉	4	治
安部 八 平	3	電	相原 忠 光	9	電選
安部 喜 藏		土	青木 恒 次 郎	44	電
安倍 成 器	4	機	青 木 亨	12	土
安倍 洋 二	5	採	青柳 忠 吉	44	機
阿刀田 甲子兒	9	機	青村 鶴 松	44	採
			赤間 重 藏	4	採
			赤石 貞 一	8	機

我妻清治 45 治  
 我妻郎次郎 8 土  
 東吉雄 7 電  
 東俊雄 5 電  
 東良治 12 土  
 秋野庸二 3 電  
 秋保勤 5 電  
 朝枝敏之 43 土  
 朝倉廣太郎 10 土  
 朝岡次郎 7 土  
 朝日昇 11 電  
 淺尾一耶 6 電  
 淺野運三耶 5 電  
 淺野定次 2 機  
 淺野末太郎 2 探選  
 淺野竹三耶 9 機  
 淺沼直三耶 3 治  
 淺沼孝一 4 電  
 淺井一佑 8 土  
 栗田盛吉 44 電  
 雨甲斐守作 44 土  
 天野秀慶 45 土  
 天野吉太郎 9 土  
 甘利俊夫 12 機  
 荒一四 4 電

二

荒新助 45 電  
 荒井誠 5 機  
 荒井良二耶 5 土  
 荒川龍雄 6 土  
 荒川盛雄 7 機  
 荒木忠義 6 土  
 荒木探 10 土  
 荒木信 12 電  
 荒谷正三 44 治  
 新木啓助 6 電  
 有田耕逸 8 機  
 新井止耶 9 土  
 新井幸次 9 電

イノ部

伊藤祐成 43 電  
 伊藤志嘉 44 探  
 伊藤剛吉 45 電  
 伊藤祐雄 45 電  
 伊藤專治 45 治  
 伊藤善之丞 2 電  
 伊藤理策 45 機選  
 伊藤茂 10 土  
 伊藤龍雄 4 電  
 伊藤豊治耶 5 機

伊藤祐文 4 探  
 伊藤諒 7 機  
 伊藤種治 7 電  
 伊藤龜吉 10 電  
 伊藤清治 4 治  
 伊藤重二 10 機  
 伊藤喜一郎 8 土  
 伊藤一殿 10 機  
 伊藤二耶 9 土  
 伊藤新次耶 12 機  
 伊藤誠一 12 機  
 伊藤増治耶 12 電  
 伊東文雄 10 電  
 伊地知綱彦 10 土  
 伊澤貞吉 45 土選  
 伊奈彌平治 43 電  
 伊奈恒正 10 機  
 井越晋 6 土  
 井上茂次耶 5 機  
 井上國次耶 6 機  
 井上幸治耶 8 電  
 井戸川林造 12 土  
 井四仁平 12 電  
 五十嵐健一 4 治  
 五十嵐吉松 8 電

池田一男 44 土  
 池田芳太郎 5 探  
 石井亥三耶 6 電  
 石井林次耶 45 土  
 石井邦衛 7 電  
 石井健太郎 10 機  
 石井正樹 11 機  
 石川宇三耶 43 土  
 石川勝治 6 探  
 石川正隆 45 電  
 石川利春 4 機  
 石川俊貞 6 機  
 石川昇 5 電  
 石垣長之助 5 探  
 石垣松三 9 機  
 石塚英壽 8 機  
 石塚正次耶 4 治  
 石上常五耶 43 電  
 石上源隆 8 土  
 石黒浩 44 機  
 石黒末吉 2 電  
 石黒一耶 8 土選  
 石田一耶 3 機  
 石田宗三 3 機  
 石田清 4 土

三



石田	稔	10	機
石田	武男	12	電
石原	富松	45	治
石原	三郎	8	土
石原	友樹	8	電
磯野	九一	3	土
板垣	匡	6	土
板垣	彰	5	治
板橋	宗輔	2	探選
市川	純一	43	土
市川	武長	5	探
市川	千里	4	土
市川	英明	8	電
市川	清	9	電
市川	將	12	電
一ノ瀬	清五	4	探
泉	況治	4	探
泉	慶八	12	機
稻垣	鳥助	6	土
稻田	敏夫	4	探
犬飼	陸郎	3	探
犬飼	孝夫	12	土
岩井	源大	4	探
岩片	眞琴	3	機
岩崎	弘毅	44	電

四

岩崎	七郎	5	機
岩崎	丈夫	5	探
岩崎	吉造	10	電
岩島	雅一	44	電
岩田	彌太郎	43	土
岩淵	英治	6	土
岩淵	英太郎	45	土
岩淵	義一	6	機
岩堀	勇治	44	電
岩間	伸時	3	探
岩谷	徹	45	土
岩月	清	7	電
岩泉	肇	11	機
巖間	健	45	探
飯塚	振作	2	機
飯島	兵延	45	探
飯野	春人	45	探
飯沼	一精	12	機
今澤	鐵作	45	治
今澤	義重	45	探
今村	政行	3	土
今川	文雄	7	電
今川	俊士	10	機
今津	芳夫	12	機
入江	由巳	6	電

入間川	悅郎	10	機
砂澤	彌平	7	機
出井	泰三	12	土
尹日	重	6	電特

ウノ部

宇佐	美幸	4	電
宇和	野儀	43	電
宇田	圓次	8	電
海野	謙四	8	機
鶴沼	辰衛	4	電
鶴沼	辰晴	8	電
植木	芳松	43	電
上田	清	45	電
上田	耕一	5	電
上野	直	44	電
上野	治	7	機
上野	研一	8	土
薄場	敬	5	電
内野	長藏	2	電
内林	永昌	6	土
内山	民次	45	機
内山	信吉	5	土
内山	八郎	11	電
内田	榮五	6	電

畝村	金次郎	6	探
梅田	元雅	45	治
梅津	理次	2	土
梅津	理三	9	土
梅森	正之助	44	治
雲野	陶藏	43	機
漆原	久義	9	土
浦江	隆昌	9	電
馬ノ瀬	信敏	9	電
歌代	順郎	11	電
氏家	文彌	12	土

工ノ部

江口	健吾	45	機
江口	次郎	45	機
江口	直右衛門	2	探
江口	汎	45	電
江原	廣	6	土
江田	清	2	治
江間	巖	11	電
江連	清	12	土
遠藤	寅二	2	土
遠藤	彦吉	2	機
遠藤	清成	3	土
遠藤	藤盛	3	機

五

遠藤佐五右衛門 6 土  
 遠藤藤信 9 機  
 遠藤竹三郎 4 土  
 遠藤藤知松 4 機  
 遠藤藤正雄 5 探  
 遠藤藤重吉 8 機  
 遠藤藤辰衛 8 機  
 遠藤藤峻 3 電  
 越前庫吉 8 電

才ノ部

尾形利四郎 2 探  
 尾形島 8 電  
 纒片清次 4 探  
 越智忠一 43 電  
 小笠原四郎 43 探  
 小笠原政美 6 探  
 小川時雄 6 電  
 小川昌光 2 土  
 小川 6 機  
 小川正水 7 電  
 小川盛 8 機  
 小川金藏 9 電  
 小川久男 11 土  
 小川昇司 11 機

小暮佳一 44 治  
 小暮光男 5 電  
 小栗匡 3 電  
 小山内文雄 6 土  
 小山内清藏 6 機  
 小澤忠直 45 電  
 小澤勇藏 43 治  
 小田康平 5 機  
 小田桐一 12 土  
 小野大力 44 機  
 小野正夫 44 機  
 小野義男 6 探  
 小野信雄 43 機  
 小野庄作 6 機  
 小野昇 4 探  
 小野孝 7 電  
 小野要三郎 9 電  
 小野秀夫 10 電  
 小野正夫 11 電  
 小野崎通幾 2 電  
 小野寺武夫 44 治  
 小野寺正人 7 電  
 小野寺庸夫 12 土  
 小野口貞 8 土  
 小原正 10 機

小山佐雄 6 土  
 小山義雄 43 土  
 小山次郎 6 探  
 小山健藏 11 機  
 小山田道夫 10 機  
 小山田辨二 12 機  
 小柳津雄一 5 機  
 大川龍馬 44 治  
 大内勇 10 土  
 大河内重助 6 電  
 大澤善次郎 2 電  
 太田繁次 5 電  
 太田鐵造 44 探  
 太田政之助 6 土  
 太田誠一郎 7 土  
 太田儀七 10 機  
 大津勇次郎 4 電  
 大草大 5 探  
 大橋安太郎 10 土  
 大平芳松 44 機  
 大平又太郎 11 土  
 大竹安喜 5 土  
 大立目武 4 探  
 大槻源八 6 土  
 大槻善四郎 4 電

大谷保藏 2 土  
 大谷民二 12 機  
 大塚衛 5 土  
 大塚衛稔 3 土  
 大富愛美 45 電  
 大友榮三郎 10 土  
 大沼貢 2 機  
 大野陽 4 機  
 大原康勝 45 機  
 大比良信雄 2 機  
 大村賢次郎 43 治  
 大村茂雄 6 機  
 大淵親 43 機  
 大森太郎 3 土  
 大山正 3 探  
 大類榮治 45 治  
 大和田藤七 3 電  
 大和田繁次郎 9 機  
 大和田教 9 電  
 大城武久 7 電  
 大木武夫 9 機  
 大江武雄 8 機  
 大黒亮太郎 9 機  
 大須賀一策 11 土  
 王震東 45 探特

及川	三男	4	土
及川	勇吉	4	探
追沼	秀彦	5	電
近江	廣治	8	機
岡貞	三	45	治
岡正	明	4	土
岡崎	辰雄	2	探
岡崎	剛三	4	探
岡崎	勇吉	7	土
岡崎	德藏	8	電
岡田	正一	5	土
岡田	忠良	4	電
岡田	實太	6	土
岡信	虎治	45	電
岡部	誠	4	電
岡部	金	7	電
岡部	金藏	12	電
岡本	勉	4	電
岡本	克己	10	機
岡本	真三	12	土
岡村	野平	7	電
萩野	良重	6	電
萩原	萬吉	44	土
萩原	新一	4	土
奥崎	益美	4	土

奥田	保次	耶	45	機
奥田	寅之	助	12	機
奥村	誠太	耶	6	電
奥村	八郎	耶	9	土
奥村	幸吉	耶	10	機
奥平	義行	耶	8	土
奥山	茂	耶	10	土
長川	仁	耶	44	機
長部	兼作	耶	3	土
落合	卯之	吉	5	電
落合	洋藏	吉	2	電
落合	實藏	吉	2	治
音山	茂秀	助	2	電
折原	龍之	助	4	土
折橋	勇治	助	6	機
折坂	宗周	助	7	電

力ノ部

加來	三友	4	機	
加々尾	真助	9	電	
加藤	貞助	43	治	
加藤	政五	耶	44	電
加藤	俊三	耶	6	電
加藤	憲	耶	44	機
加藤	善作	耶	2	機

加藤	善右衛門	2	電	
加藤	平吉	3	土	
加藤	專孝	5	探	
加藤	一郎	7	土	
加藤	桃太郎	7	電	
加藤	平藏	9	機	
加藤	卓雄	10	電	
加山	泰弘	2	電	
加美	山武	夫	45	電
加毛	秀雄	市	6	電
加治	利市	明	12	機
狩野	文明	二	4	探
狩野	修二	郎	6	機
夏	庚年	一	3	探
菅野	英道	一	4	機
菅野	重道	進	5	機
菅野	牛之	進	9	土
菅野	兼雄	吉	10	電
鹿股	美吉	知	45	電
葛西	喜知	郎	6	探
葛西	一	郎	45	機
笠井	孫次	郎	8	土
經出	武次	郎	6	電
經村	熊彦	正	44	電
精谷	高正	正	44	機

片倉	親助	44	探
片岡	由太郎	44	電
片岡	信敬	3	電
片平	龜吉	3	電
片平	誠次	10	土
片倉	英次	7	機
勝田	喜作	44	機
梶	賢三	43	電
金坂	濱雄	5	電
金子	清夫	6	探
金子	一夫	10	機
金子	政明	4	機
金子	金藏	12	電
川合	一夫	44	探
川井	景吉	2	探
川口	一治	5	機
川口	精藏	4	電
川口	寬藏	9	電
川奈	部榮	44	電
川村	悟助	12	電
河村	孝助	9	電
河田	祥太郎	43	電
河田	秀一	43	電
河田	喜代	4	探
河路	秀雄	10	電

叶	多	正	敏	6	治
上	關	德	也	44	機
上	山	善	司	45	土
上	西	甚	藏	3	機
神	尾	秀	雄	2	電
神	谷	誠	之	44	電
神	谷	儀	明	45	土
神	澤	正	雄	43	探
神	庭	清	兵	5	電
神	野	政	勝	7	機選
神	部	義	夫	9	電
神	原	良	藏	12	電
龜	井	重	良	6	探
龜	山		嵩	9	土
鴨	下	勝	太	45	土
萱	場	庄	吉	4	機
兼	崎	健	二	8	機
錄	形		章	7	機
錄	田		謙	10	土
錄	田	德	美	11	電
春	日	重	樹	11	土
何			城	8	電特
キ / 部					
木	島	辰	正	4	土

10

木	鳥	猪	三	耶	12	土選
木	田	磐	雄	3	機	
木	越	廣	次	10	機	
木	塚	寬	次	6	探	
木	皿		無	10	電	
木	村	福	治	44	電	
木	村		融	4	土	
木	村	儀	四	4	土	
木	村		進	45	土	
木	村	源	三	11	土	
木	口	庄	松	10	土	
喜	多	岡		3	電	
菊	田	辰	藏	45	土	
菊	田	多	利	5	電	
菊	田	政	吉	43	土	
菊	地	久	吉	43	機	
菊	地	淳	吉	5	探	
菊	地		忠	2	電	
菊	地	幸	治	43	電	
菊	地	京	藏	3	電	
菊	池	忠	雄	10	土	
菊	池		芳	11	土	
菊	池	千	一	11	土	
菊	池	芳	雄	12	機	
邱		光	世	5	機特	

岸	興	三	4	電		
岸	常	二	44	電		
北	川	達	男	5	土	
北	川	直	世	44	土	
北	川		昇	10	土	
北	野	祐	七	6	電	
北	野	鷹	一	9	電	
北	村		齊	44	機	
北	村	倉	平	45	電	
北	村	長	治	3	探	
北	村	武	吉	4	機	
金	須	大	助	6	電	
吉	川	至	道	44	土	
吉	良		巖	3	土	
橋	田	茂	雄	9	電	
興	野		一	10	機	
貴	鳥	龍	男	8	機	
許	誠		汶	12	土特	
ク / 部						
久	保	貞	雄	7	機	
久	保	木	直	方	6	機
久	保	田	常	次	4	電
久	保	田	金	五	9	機
久	保	田	三	耶	9	電

久	保	田	正	二	10	電
工	東	祐	信	謙	45	機
工	藤		茂	司	8	土
工	藤		司	政	10	土
鯨	岡	賢	善	政	5	機
鯨	岡	掛		清	3	探
杏	野	穆	彦	一	2	探修
桑	田	恒	一	豆	2	機
桑	原		恒	一	3	電
桑	鳥	利	太	雄	5	電
桑	名	邦	一	郎	8	電
熊	谷		武	隆	9	機
熊	谷		武	隆	2	電
熊	谷		豐	耶	43	治
熊	谷		豐	耶	11	電
熊	倉	左	武	耶	4	治
熊	坂	昌	輔	廉	3	土
熊	川		廉	一	9	電
熊	澤	俊	一	二	12	機
雲	井		一	二	2	電
倉	田	主	稅	朋	45	機
倉	知	辰	丈	夫	4	土
倉	科	丈	夫	助	8	電
栗	田	鐵	之		2	土

11

栗原 甚吾 4 機  
 黒崎 十太郎 13 土  
 黒澤 長之助 12 機  
 黒瀬 喜助 12 機  
 國本 周一 6 機  
 國友 源一郎 11 機  
 國鳥 修一 11 電  
 楠川 盛之 7 土選  
 草野 正一 7 機  
 草刈 嘉雄 9 電  
 功刀 竹藏 7 機

ケノ部

玄 栗 44 電特  
 毛 束 昇 10 電

コノ部

古内 倫雄 10 電  
 古關 豊助 3 電  
 古賀 爲彦 2 土  
 古俣 一男 10 土  
 小久保 秀治 3 電  
 小久保 小四郎 8 土  
 小齋 良 44 土  
 小鳥 行五郎 44 機

小鳥 嘉六 3 電  
 小鳥 慎一 4 電  
 小鳥 雅人 12 機選  
 小關 直人 45 機  
 小關 昌三 9 電  
 小泉 幸一郎 9 電  
 小林 誠之助 44 電  
 小林 節郎 5 土  
 小林 壬 2 機  
 小林 輝雄 44 機  
 小林 憲一郎 2 電  
 小林 義彦 43 機  
 小林 徳太郎 6 電  
 小林 豊作 2 土  
 小林 廣二 6 土選  
 小林 勝一郎 7 電  
 小林 庄治 9 土  
 小林 常三郎 9 電  
 小林 一 郎 10 機  
 小林 正次郎 12 機  
 小林 知己 12 電  
 小林 豊次 12 電  
 小々高 亨 44 電  
 小々高 貞 10 電  
 小茂島 豊三郎 7 機

小峰 秀雄 5 機  
 小室 憲四郎 10 電  
 小手 莊之助 11 機  
 小梁 川昇平 12 機  
 兒鳥 是一 2 土  
 兒玉 孝藏 5 土  
 小黒 三尾留 7 機  
 木幡 長命 45 土  
 胡 誠 4 採特  
 後藤 憲平 6 土  
 後藤 茂 43 土  
 後藤 自由郎 5 治  
 後藤 正義 5 採選  
 後藤 安之 3 土  
 後藤 兵司 8 土  
 五味 潤良治 10 電  
 吳 家 鉅 3 採特  
 近藤 忠三 5 電  
 近藤 正治 6 機  
 近藤 信義 2 電  
 近藤 榮治 12 機  
 今野 源四郎 4 治  
 金野 賢彌 43 土  
 金野 長三郎 8 土  
 紺野 正意 3 土

香坂 秀雄 43 採  
 高坂 信好 3 機  
 河野 忠治 44 治  
 河野 初三 45 電  
 郷 義二郎 43 治  
 越浪 由吉 45 機  
 越村 武男 6 治  
 越 保之 11 電  
 米谷 茂 45 土  
 黄源 靜 6 採特  
 駒場 勝一郎 7 電  
 駒井 謙 9 電  
 黄福 生 8 電特

サノ部

佐々木 久太郎 5 機  
 佐々木 清五郎 6 採  
 佐々木 喜兵衛 5 採選  
 佐々木 正衛 45 機  
 佐々木 實 5 採  
 佐々木 豊 2 電  
 佐々木 三彌 10 電  
 佐々木 俊太郎 10 電  
 佐々木 純 45 採  
 佐々木 藏之助 7 機

佐々木利三郎 2 選  
 佐々木 鶴定 4 機  
 佐々木 彪 10 機  
 佐々木 綱雄 11 土  
 佐々木 廣英 11 電  
 佐々木 裕 12 土  
 佐々 信治 4 土  
 佐々 孝門 10 土  
 佐久間六三郎 2 探  
 佐藤 榮吉 45 機  
 佐藤 英雄 45 機  
 佐藤 清宗 45 電  
 佐藤 耕平 45 探  
 佐藤 猛 5 電  
 佐藤 良男 45 探  
 佐藤 滋男 43 土  
 佐藤 牛次郎 43 機  
 佐藤 龜三 44 機  
 佐藤 吉文 44 機  
 佐藤 祐一 43 探  
 佐藤 雄一 43 電  
 佐藤 清一 3 土  
 佐藤 仁一郎 3 機  
 佐藤 孝吉 3 電  
 佐藤 五郎 3 探

佐藤 實 3 治  
 佐藤 覺 6 電  
 佐藤 勝三 6 電  
 佐藤 晋夫 10 土  
 佐藤 時彦 4 土  
 佐藤 勝衛 5 土  
 佐藤 七郎 4 機  
 佐藤 長之進 4 機  
 佐藤 信保 4 機  
 佐藤 胞治郎 4 電  
 佐藤 大輔 4 電  
 佐藤 聰壽 7 土  
 佐藤 忠一 7 電  
 佐藤 次雄 7 電  
 佐藤 清治 8 土  
 佐藤 新四郎 8 機  
 佐藤 武三 9 土  
 佐藤 真次 9 土  
 佐藤 捷 9 機  
 佐藤 正男 9 機  
 佐藤 正次 9 機  
 佐藤 多識 10 機  
 佐藤 愷 12 土  
 佐藤 鳥新平 44 電  
 佐藤 山陸之助 44 探

佐野 雄 43 電  
 佐野 治雄 45 機  
 佐野 貫二 44 機  
 佐川 茂男 8 電  
 佐伯 達郎 12 機  
 齋藤 一郎 6 探  
 齋藤 磯松 2 機  
 齋藤 高三 44 治  
 齋藤 幸三 45 土  
 齋藤 徳次郎 6 機  
 齋藤 東造 2 電  
 齋藤 正一 10 電  
 齋藤 政 44 探  
 齋藤 真 6 治選  
 齋藤 實 43 機  
 齋藤 雄治 45 探  
 齋藤 杏三 45 機  
 齋藤 基治 2 土  
 齋藤 三郎右衛門 43 治  
 齋藤 貫一 4 土  
 齋藤 祐 9 土  
 齋藤 一 10 土  
 齋藤 一之 11 機  
 齋藤 健兒 12 電  
 齋藤 一 12 電

西東 慶治 3 土  
 西條 宇助 11 土  
 境 清吉 5 土  
 堺 幹雄 12 電  
 酒井 康治 44 機  
 酒井 世一 2 電  
 坂本 吉次 2 土  
 坂本 真弓 2 電  
 坂上 晃 6 探  
 坂詰 健吉 10 電  
 坂口 貞吉 12 電  
 神 秀二 44 探  
 神 直 11 電  
 神原 保 6 電  
 櫻井 當五 3 機  
 櫻井 二四郎 5 機  
 櫻井 春三 12 機  
 櫻澤 圭次郎 4 電  
 櫻庭 謙三 2 土  
 櫻岡 章 9 土  
 櫻田 瑞穂 9 土  
 眞田 義彰 10 土  
 笹尾 經道 2 電  
 笹倉 外三郎 11 土  
 澤井 光次 44 土

澤井幸雄 7 機  
 澤田清一 11 機  
 澤藤紀一 耶 11 機  
 三分一所 正 43 電  
 三瓶文夫 2 土  
 財津正己 10 電  
 相良卯吉 10 電  
 猿谷新太郎 3 土  
 崔麟法 11 機特

シノ部

志賀融 2 探  
 志賀長男 9 機  
 志村真機 5 土  
 湖上侃一 5 機選  
 茂村松太郎 45 機  
 篠崎勝三 45 探  
 篠崎冬茂 12 土  
 篠田哲太郎 6 探  
 篠田米藏 3 探選  
 篠原修 3 機  
 柴玄六 43 電  
 田利孝 6 治  
 柴田知己 5 機  
 柴崎正 12 土

澁谷柴太郎 3 治  
 澁谷篤四郎 11 機  
 澁谷清一 10 機  
 鳥正友 5 探  
 鳥虎一 10 機  
 鳥田善次郎 45 土  
 鳥津喜之助 43 土  
 鳥村一彌 43 機  
 鳥村勝三 44 電  
 清水一 耶 45 土  
 清水潔 2 土  
 清水潤 3 土  
 清水新一 耶 3 電  
 清水武雄 3 治  
 清水鐵 11 土  
 下位嘉助 4 電  
 庄司清 43 土  
 庄子誠一 44 土  
 庄子百光 9 土  
 庄子文治 5 探  
 庄子成則 9 電  
 庄司忠之助 3 機  
 庄司養二 7 電  
 庄司英喜 12 電  
 莊子尙 5 治

正田太平 12 機  
 徐觀陽 45 土特  
 徐 簾 12 電特  
 下條貞利 5 機  
 下村秀男 6 機  
 下澤英俊 8 電  
 下山秀松 11 土  
 白倉貞嘉 4 治  
 白倉昌男 9 機  
 白石虎雄 12 土  
 鹽野金七 10 機  
 白井秀藏 7 土  
 進景親 45 電  
 新道文三 3 探  
 朱燕時 6 治特  
 白土節 7 電  
 蕭冠英 9 電特  
 首藤一雄 11 土

スノ部

數田壽雄 7 土  
 諏訪部博 44 土  
 菅井知守 2 土  
 井留治 耶 9 土  
 菅原誠 43 探

菅原萬治 耶 43 探  
 菅原公平 44 探  
 菅原惠美雄 電  
 杉村多利治 4 土  
 杉山逸治 4 機  
 杉山善吉 8 土  
 杉俊策 7 土  
 杉浦豐 9 電  
 鈴木清 6 土  
 鈴木益三 45 機電  
 鈴木宗之 45 探  
 鈴木謙治 耶 44 機  
 鈴木久 44 電  
 鈴木卓爾 5 機  
 鈴木貞七 5 機  
 鈴木武司 5 治  
 鈴木松三 5 土選  
 鈴木安治 耶 2 土修  
 鈴木良吉 5 電  
 鈴木廉平 5 電  
 鈴木和七 2 機  
 鈴木文藏 6 電  
 鈴木秀藏 3 探  
 鈴木宜 6 探  
 鈴木樞 4 探

鈴木實	6	機
鈴木信次	7	士
鈴木久兼	8	士
鈴木敏郎	8	機
鈴木勇	8	電
鈴木益廣	7	機
鈴木經藏	3	電
鈴木喜太郎	11	士
鈴木茂	11	士
鈴木儀平	11	機
鈴木七郎	11	機
鈴木精吾	11	電
鈴木清人	12	電
薄田近吾	7	士
砂押武雄	5	機
炭谷甚總	4	士
陶山儀策	9	機
須貝庚子雄	11	機

一八 七ノ部

關源三	6	士
關成功	9	電
川保	3	機
關口正治	2	機

關口守次	5	電
關口茂	9	士
關口春次郎	10	機
關根博	6	電
關野清太郎	3	電
關谷知彦	43	電
關谷清助	3	士
瀨戸善次	6	治
千石武雄	43	機
千石稔	12	士選
錢殿奎	3	治特
善養司房二郎	2	治
妹尾要太郎	12	電

ソノ部

曾根齊	4	士選
曹樹聲	2	採特
莊維屏	6	採特
岡田勳夫	43	電
反町一雄	6	機
早乙女嘉兵衛	7	電
染谷寛一	8	士
染河實雄	12	機
相馬實	8	機

多喜乃正	5	採
多田傳藏	44	治
多田大藏	45	機
多田洋吉	5	電
多田二郎	9	電
多良鏡次郎	3	士
田代周吉	10	士
田所篤三郎	5	機
田中喜代志	6	士
田中卓郎	43	士
田中節夫	2	電
田中嘉久三	45	電
田中右馬之允	3	電
田中守衛	6	機選
田中昇	3	採
田中長吉	7	士
田中文二	8	機
田中武夫	8	電
田中精一	10	士
田中正五郎	9	機
田原秀男	6	士
田丸實次郎	2	治
田村貞吉	3	士
田村長男	8	機

田村雄次	12	士
田邊義秋	4	士
田邊之次	6	機
田邊庸平	8	電
田島金重	8	機
田島芳三	12	電
田口橋次郎	8	電
瀧口武	6	電
瀧森佳一	44	採
瀧謙吉	44	採
瀧井義規	43	機
高井吉次	12	士
高泉正顯	6	治
高木堅護	5	士
高木丈夫	3	機
高木秀雄	4	士
高木武次郎	9	電
高田廣作	2	士
高田久美	7	機
高玉興世	44	電
高津虎雄	4	機
高津辰雄	12	機
高岸英夫	9	電
高崎元一	45	士
高崎卓二郎	11	電



高橋	藤五郎	43	機
高橋	清	43	電
高橋	計三	3	電
高橋	忠太郎	6	機選
高橋	經德	5	土
高橋	鈴三郎	43	探
高橋	松次	5	電
高橋	米吉	2	治
高橋	英二	4	電
高橋	藏	4	探
高橋	龜次郎	4	治
高橋	猛雄	6	土
高橋	嘉一	4	電
高橋	卓郎	7	土
高橋	渡	7	土
高橋	清章	4	機
高橋	菊治	8	土
高橋	七郎	8	土
高橋	養太郎	8	土
高橋	好三	9	土
高橋	泰介	9	土
高橋	義猪	9	土
高橋	茂	10	電
高橋	奎治	9	電修
高橋	忠夫	10	機

110

高橋	美則	11	機
高橋	宗雄	12	電
高橋	信三郎	3	土
高山	佐綱	43	電
高山	良三	43	電
高山	安吉	7	土
高山	芳治	8	機
高山	潤三	10	電
高垣	陸太郎	9	電
高坂	征支	7	土
高坂	清市	9	電
高野	太郎	10	土
高野	有	10	土
高野	清	11	電
高根	清一	12	電
竹内	忠男	43	治
竹田	三男	5	探
竹田	芳次郎	6	機
竹股	武次郎	3	機
竹本	宗吉	5	機
竹中	三郎	12	機
武田	久茂	43	電
武田	量萃	44	機
棚谷	新二郎	10	機
武居	鴻二	6	治

武井	多滿司	11	機
只野	四郎	5	探
唯野	豪一	11	土選
立花	幸吉	43	探
匠	定夫	10	電選
龍田	直三	6	土
建部	敏雄	5	治
玉井	武光	2	電
民内	弁造	2	機
丹野	節造	3	土
丹野	謙治	8	土
丹野	治	8	電
丹野	肇	11	機
大黒	一王	10	土
代島	元一	10	土
平	武雄	12	土

子ノ部

千田	幸之輔	2	土
千葉	男	5	土
千葉	胤清	4	電
千葉	胤次	43	機
千葉	次夫	4	探
千葉	秀雄	7	土
千葉	完作	8	機

千葉	司一郎	9	機
千葉	宗三郎	11	機
中鉢	忍	12	機
陳格	非	45	機特
陳鳳	鳴	45	治特
陳冠	群	3	土特
陳世	雄	11	土特
張丙	昌	45	土特
張振	綱	3	治特
張	振	2	探特
張	綸	8	機特
張	聖恩	12	電特

ツノ部

津田	康吉	45	土
津田	昇	45	土
津田	鎮治	3	電
津路	正彦	45	治
津村	蕭吉	3	機
津留	陳貫	2	治
津内口	鐵太郎	5	土選
土田	喜久雄	45	土
土屋	祥三	43	土
土屋	輝盛	6	探
塚田	義友	44	探

111

辻 彌 吉 43 治選  
 辻 村 金 平 9 電  
 角 鹿 雄 次 44 機  
 坪 田 喜 平 治 43 土  
 露 口 秀 夫 4 土  
 鶴 見 專 一 6 治  
 月 浦 啓 逸 9 電

テ / 部

鄭 祥 雲 45 機特  
 寺 井 弘 43 土  
 寺 岡 琢 磨 2 採  
 寺 坂 良 秀 6 機  
 寺 田 竹 治 5 土  
 寺 田 鏡 男 5 電  
 寺 尾 英 二 8 電  
 程 式 峻 7 土特

ト / 部

戸 澤 衡 平 3 採  
 戸 田 彦 六 郎 2 電  
 戸 塚 嘉 春 2 機  
 富 岡 九 思 3 電  
 富 樫 鏡 吉 43 電  
 富 島 世 四 雄 6 電

富 田 唯 識 43 土  
 富 田 雞 三 7 機  
 富 田 誠 健 7 電  
 富 田 忠 雄 10 機  
 富 永 芳 太 郎 7 土  
 富 永 虎 雄 6 機  
 富 永 省 三 11 電  
 富 森 鬼 市 6 電  
 富 澤 英 8 機  
 富 澤 孝 二 11 電  
 富 山 富 吉 3 電  
 富 塚 幸 太 郎 8 土  
 藤 堂 高 一 2 電  
 藤 堂 宗 43 機  
 杼 窪 廣 正 2 機  
 鄧 紹 湘 45 土特  
 德 村 拓 44 採  
 友 田 勇 2 治  
 鳥 山 季 棋 45 土  
 鳥 山 四 男 6 電  
 鳥 居 儉 一 4 電  
 鳥 海 登 12 電  
 常 盤 軍 治 9 電  
 董 隆 青 9 土特  
 十 倍 剛 太 郎 10 土

東 海 林 誠 11 土  
 時 川 吉 太 郎 11 機  
 柄 木 勇 11 機  
 豊 島 茂 平 11 土

十 / 部

奈 良 崎 伯 質 44 採  
 奈 良 部 龜 松 5 土  
 那 須 鶴 雄 3 電  
 名 須 川 秀 二 10 土  
 南 保 忠 二 4 土  
 内 藤 典 三 2 電  
 内 藤 保 吉 11 土  
 内 藤 俊 雄 11 土  
 内 藤 三 郎 12 土選  
 中 桐 德 三 郎 43 機  
 中 倉 專 一 郎 45 土  
 中 澤 七 太 郎 5 土  
 中 島 正 雄 2 機  
 中 島 寛 2 採  
 中 島 輝 雄 3 機  
 中 島 秀 雄 3 機  
 中 島 眞 3 機  
 中 島 英 世 4 土  
 中 島 昌 夫 4 電

中 島 多 利 壽 7 土  
 中 島 乙 未 平 7 機  
 中 島 元 重 11 土  
 中 島 三 和 敏 9 電  
 中 島 喜 一 11 機  
 中 辻 仁 一 郎 10 電  
 中 野 争 珠 5 土  
 中 野 捌 郎 4 電  
 中 野 新 平 6 採  
 中 野 秀 敏 44 機  
 中 野 熊 助 8 機  
 中 原 和 夫 45 電  
 小 村 他 吉 6 採  
 中 村 豊 45 採  
 中 村 進 45 電  
 中 村 清 吉 6 土  
 中 村 剛 4 機  
 中 村 良 太 郎 5 機  
 中 村 熊 雄 10 土  
 中 村 良 助 12 土  
 中 山 武 雄 44 電  
 中 山 嘉 一 郎 6 治  
 中 井 龜 太 郎 10 土  
 中 川 仁 郎 11 機  
 中 岡 東 11 電

永井貞二 43 探  
永井恭爾 45 探  
永野一郎 43 電  
永野幸之丞 45 土  
永野幸三 2 探  
永野榮 5 探  
永久信男 45 探  
永山饑之助 11 電  
長尾貞作 43 土  
長岡松次郎 9 機  
長岡養三 12 電  
長久保越 9 電  
長澤達 44 土  
長澤達也 5 土  
長澤英助 12 土  
長沼正志 3 電  
長嶺要 6 土  
長峰孫治 9 土  
長坂龜三郎 3 電  
鍋田三昌 45 土  
橋崎勲一 44 探  
成海末吉 44 電  
成瀬政男 9 機  
成田昇 2 電  
成田孝平 3 機

二四

成田紀 10 土  
並木英次 11 電  
二ノ部  
西岡俊雄 43 機  
西田賢三 2 電  
西道薫 6 機  
西村伊之助 43 探  
西村幹一 43 探  
西村正一 8 土  
西本音吉 43 電  
西林卓 6 電  
新田起三 43 探  
新谷卓爾 8 機  
丹羽賢次 5 機  
仁科武廣 12 土  
又ノ部  
布川瀧之助 45 機  
沼倉三郎 5 電  
沼崎寧 45 土  
沼尻茂男 5 電  
沼田俊平 5 電  
沼田千代松 7 機  
沼津武志 43 機

沼津秀夫 4 電  
ネノ部  
根本子之助 45 機  
根本虎三 6 機  
根井友信 11 土  
ノノ部  
野口祐靖 2 電  
野口由藏 7 機  
野口悅治郎 9 土選  
野坂直治 3 電  
野正專一 3 探  
野田誠逸 7 機  
野崎榮 43 治  
野澤佛二郎 4 電  
野北泰成 43 探  
野々山耕作 43 探  
野々山英 8 土  
野村亮一 45 電  
野村喜市 10 機  
野村百介 6 機  
野村倫武 11 土  
野原寛藏 4 土  
野秋潔 10 機

乃村好信 45 探  
信次茂一 2 探  
ハノ部  
波多江市造 4 機  
芳賀龜一 2 治  
芳賀寅二 2 探  
芳賀繼殿 5 探選  
芳賀榮作 7 電  
芳賀太兵衛 11 機  
羽生稔 2 電  
羽生實 44 治  
八市谷秀郎 4 土選  
馬場信治 45 機  
馬場勝雄 7 電  
馬場宗光 9 土  
藤原素介 2 機  
箱崎勝實 2 機  
橋爪偉作 4 電  
橋本松太郎 43 探  
橋本晋一 43 電  
橋本靖次 2 電  
橋本豐 7 機  
橋本推嗣 8 機  
橋本章 11 土

二五

橋本 誠 12 機  
橋口 誠之 16 機  
橋村 邦榮 44 電  
長谷 東助 45 電  
長谷 熊太郎 4 機  
長谷 川勝伍 43 土  
長谷 川政夫 44 治  
長谷 川幾之助 45 探  
長谷 川知一 10 土  
長谷 川喜三 12 電  
支倉 克己 12 土  
幡鎌 俊次 6 土  
島山 良藏 3 治  
峰谷 興四郎 44 機  
花村 太一 43 土  
塙 長治 3 電  
濱口 正路 2 土  
濱崎 麟一郎 45 探  
早津 義生 7 電  
早川 善吉 44 探修  
早川 正三 8 土  
早坂 松三郎 7 土  
早坂 浩一 12 機  
原 廣義 44 探  
原 武 45 探

原 勝司 3 機  
原田 禎藏 44 電  
原田 忠吉 2 土  
原田 元作 7 電  
原田 文藏 8 機  
原田 達二 9 土  
伴 圭一 43 治  
潘 金徳 12 機特  
半澤 正三 5 機  
服部 増藏 7 機  
林 万作 9 電

ヒノ部

日野 此面 44 土  
日野 杉耕造 45 電  
日野 和夫 9 土  
日置 賢次 11 電  
樋口 清 45 土  
久居 久 5 土  
久永 貞一 4 機  
久道 壽 12 機  
冷牟田 研次 4 機  
上方 三郎 5 土選  
平井 角右衛門 2 土  
平尾 鹿之助 4 土

平澤 一 耶 3 電  
平田 正 5 電  
平田 六 耶 12 土  
平林 金剛 3 電  
平野 忠 43 探  
平野 尙二 8 機  
平原 義 耶 12 土  
廣瀬 龜久雄 5 土

フノ部

布施 讓 6 電  
布田 子之助 2 電  
布澤 聰 8 機  
武澤 源一 3 土  
文嘉 獻 2 土特  
深川 彌太郎 44 土  
深澤 梅吉 44 治  
深澤 勝造 3 機  
深谷 武之助 44 電  
福島 達雄 44 機  
福島 榮吉 2 探  
福島 善次 7 機  
福島 菊治 12 機  
福田 謙 43 電  
福田 源太郎 45 土選

福田 清太郎 10 機  
福富 喜平 44 土  
福永 保 3 土  
福來 總十 耶 2 土  
藤田 金次 耶 43 土  
藤田 勇次 耶 44 土  
藤田 理平 10 機  
藤澤 喜作 44 土  
藤原 市二 43 土  
藤原 耕一 7 機  
藤本 小太郎 4 土  
藤本 越 6 電  
藤本 明一 7 電  
藤卷 光一 11 機  
船山 一丸 44 電  
船山 晴雄 12 土  
船越 一 耶 10 機  
古川 武雄 45 治選  
古川 定吉 9 機  
古河市 之丞 12 土  
古澤 健 2 機選  
古津 醇 45 電  
古郡 文治 3 電  
富士 忠治 10 電  
冬木 松五 耶 6 電

分 田 常 吉 8 機

ノ 部

別 役 茂 棋 2 電

邊 見 久 彌 12 土

木 ノ 部

星 均 一 44 土

星 實 6 探

星 準 人 10 電

星 野 慎 藏 7 機

星 宮 學 10 電

細 川 義 一 43 探

細 井 脩 10 機

堀 久 2 機

堀 久 太 郎 9 機

堀 井 又 造 45 機

堀 井 長 二 44 機

堀 江 新 平 2 治

堀 江 誠 義 5 土

堀 江 正 俊 9 機

堀 江 久 雄 9 電

堀 内 孫 十 郎 5 探

堀 内 陸 郎 6 土

堀 龍 重 治 43 治

堀 口 多 吉 43 土

堀 口 克 巳 43 土

堀 田 伴 東 44 土

木 田 武 吉 44 探

木 田 一 郎 4 土

木 間 正 太 郎 3 土

木 間 一 郎 3 電

木 間 弘 三 4 機

木 莊 信 藏 8 土

北 條 時 重 9 機

マ ノ 部

間 島 一 榮 45 機

間 宮 基 吉 9 機

眞 籠 清 人 3 治

眞 中 喜 之 助 3 機

眞 下 榮 7 機

眞 島 清 9 機

眞 山 貞 五 郎 9 機

前 山 良 一 12 機

前 田 豐 策 2 土

前 田 啓 二 11 機

棋 田 一 臣 3 治

蒔 田 治 7 機

牧 野 政 直 6 機

牧 野 慶 三 6 探

牧 野 強 七 郎 11 電

増 尾 定 司 2 機

増 田 清 三 郎 5 土

増 本 量 8 機

栢 井 照 藏 45 土

升 川 次 郎 6 土

栢 見 替 吉 2 土

益 子 子 八 11 電

松 井 洵 一 4 電

松 井 三 良 4 電

松 井 喜 四 郎 9 土

松 井 松 太 郎 11 電

松 居 榮 二 4 土

松 江 林 八 4 探

松 尾 友 一 43 電

松 尾 貞 郭 7 電

松 尾 三 良 3 探

松 川 龍 雄 4 電

松 木 次 郎 4 機

松 倉 林 次 郎 2 機

松 岡 善 藏 5 土

松 岡 剛 忠 夫 2 土

松 岡 忠 雄 6 土

松 岡 久 雄 44 電

松 坂 武 治 3 土

松 坂 悟 路 11 機

松 崎 又 士 43 土

松 崎 則 壽 43 機

松 崎 壯 造 43 電

松 島 昭 一 3 治

松 村 長 次 郎 11 電

松 下 録 太 郎 2 探

松 田 文 衛 4 土

松 田 和 之 6 機

松 永 幸 一 44 土

松 山 教 一 7 土

松 山 得 介 43 電

松 山 教 三 12 土

松 本 陽 逸 郎 44 治

松 本 治 六 44 探

松 本 茂 清 5 探

松 本 後 清 2 探

松 本 芳 次 郎 4 機

松 野 正 志 8 土

丸 山 喜 一 郎 6 土

丸 山 正 司 10 電

丸 山 蔚 治 12 電

丸 友 治 8 機

米 谷 源 善 8 土

部

三	浦	清	5	探
三	浦	義太郎	45	土
三	浦	保	45	電
三	浦	知足	3	電
三	浦	庄之助	4	土
三	浦	自勝	7	機
三	浦	元成	7	機
三	浦	三栄	11	機
三	浦	義治	11	電
三	浦	信平	12	機
三	浦	廣	12	電
三	木	直	44	機
三	木	徹	44	機
三	本	精一	10	電
三	澤	義則	45	探
三	谷	此吉	4	電
三	橋	友喜	4	機
三	好	秀真	43	電
三	好	大氣	5	電
三	好	直久	2	探
三	輪	則成	4	機
三	塚	秀吉	9	電
三	宅	高次	11	電

三	堀	惣次郎	12	機
見	邊	亮太	43	治
水	谷	順三	44	電
水	無瀬	綱徳	4	電
浦	下	健介	44	探
水	澤	勝哉	43	治
光	永	一三男	8	土
湊		慶三郎	45	探
南	館	次基	3	機
嶺	脇	秀徳	2	機
峰	岸	一郎	6	電
宮	崎	武治	6	電
宮	内	肇	44	探
宮	城	守正	8	機
宮	尾	揆一	3	土
宮	尾	葆	5	電
宮	島	文吾	2	電
宮	田	應義	4	機
宮	田	次郎	8	機
宮	武	直一	43	機
宮	地	義男	43	機
宮	永	詳太郎	44	探
宮	原	柳之助	44	電
宮	原	信治	3	治
宮	本	正巳	8	土

三〇

宮	林	桑三郎	11	電
宮	川	誠二	12	機
郡	澤	武夫	12	土

部

武	藤	定之	44	機
宗	形	清	5	電
宗	田	安司	43	電
村	田	靖長	6	機
村	田	庚子郎	12	電
村	尾	大助	45	治
村	尾	成文	45	機
村	上	廉三	44	電
村	上	深	3	電
村	上	辰次	7	土
村	上	誠一	8	電
村	上	達夫	11	機
村	上	富司	12	機
村	瀬	吉雄	2	土
村	松	精	44	探
村	井	庄太郎	11	電

部

茂	貫	隆	44	電
---	---	---	----	---

茂	木	整	44	土
望	月	正明	44	電
本	木	英夫	43	電
本	松	利夫	10	電
桃	井	正夫	43	土
		經義	44	土
森		吉郎	4	電
森		豊吉	5	土
森		可雄	10	電
門	馬	豊喜	8	機
毛	利	保次	12	機
諸	川	雄二	5	土
諸	橋	渡	11	電
諸	澤	忠治	12	電
守	屋	孝秀	7	土
守	谷	清藏	12	電
最	上	萬吉	10	機

部

谷	田	部	二	6	電
谷	地	森	七	5	治
谷	内	田	幸	3	電
八	木	佐	平	45	探
八	木	多	市	8	電
八	木	七	大	9	土

三一

八乙女	正	3	土
八卷	重	5	土
八卷	定	9	機選
八卷	文	11	機
八島	干代	7	機
矢口	政	45	土
矢内	録	45	機
矢内	忠	5	機
矢崎	欣	7	土
安田	傳	2	機
安田	正	6	探
安武	知	2	電
保田	準	43	探
柳内	準	2	探
柳澤	良	44	探
柳田	重	6	探
柳田	鐵	3	土
柳本	常	7	機
梁瀨	武	6	土
山内	正	10	機
山内	敏	2	土
山内	孝	2	探
山内	德	4	土
山内	三	4	機
山内	千	10	機

山岸	良	三	耶	2	電
山岸	榮	助	三	4	機
山崎	貞	三	安	3	土
山崎	文	雄	三	6	土
山崎	文	雄	三	9	機
山崎	一	三	三	12	電
山下	岩	三	三	43	土
山下	林	平	一	45	治
山下	榮	一	兒	45	土
山下	健	一	兒	45	電
山下	義	雄	隆	8	機
山中	直	隆	治	7	機
山司	隆	治	秀	3	機
山城	長	秀	之	45	土
山田	定	之	次	45	電
山田	玄	次	作	6	機
山田	金	作	和	2	機
山田	定	和	多	6	電
山田	喜	滿	多	44	機
山田	正	榮	三	3	機
山田	甚	三	耶	5	電
山田	金	男	三	3	電
山田	英	雄	三	9	機選
山田	真	虎	三	11	土
山田	政	次	耶	11	土

山戶	治	平	43	電	
山本	幸	次	耶	44	探
山本	伊	一	雄	4	探
山本	秀	雄	男	7	電
山本	忠	男	耶	8	機
山本	三	勝	也	8	電
山本	勝	謙	三	9	土
山本	謙	國	三	10	機
山元	國	吉	吉	6	電
彌城	元	吉	吉	7	電

二ノ部

油井	喜	雄	5	機	
湯原	精	一	2	治	
湯原	政	雄	7	土	
湯本	久	右	衛	3	機
湯本	良	治	12	電	
湯目	修	章	7	土	
遊佐	常	了	44	機修	
遊佐	了	平	12	電	
弓削	介	馬	43	機	
結城	竹	治	5	治	

三ノ部

與倉	虎	雄	5	機
----	---	---	---	---

與名	本	文	爾	44	土
楊源	成	章	澤	3	探特
楊鑄	天	澤	義	6	治特
楊天	澤	義	省	3	治特
楊澤	義	省	耶	8	電特
橫江	就	義	省	6	探
橫江	吉	省	耶	4	電
橫川	幸	太	耶	45	機
橫澤	次	耶	雄	2	機
橫澤	忠	雄	憲	10	機
橫屋	憲	憲	耶	43	機
橫山	民	五	耶	5	治
橫田	謙	一	耶	12	電
吉江	可	夫	吉	2	機
吉岡	雄	吉	昌	43	探
吉住	昌	治	治	2	機
吉川	信	治	作	44	機
吉川	貞	作	彦	4	電
吉川	吉	彦	介	11	電
吉川	計	介	作	12	機
吉田	一	作	一	6	探
吉田	一	作	一	44	電
吉田	一	作	一	45	電
吉田	一	作	一	5	機
吉田	一	作	一	3	土

吉	田	智	4	土	
吉	田	惠	8	電	
吉	田	廉	2	電	
吉	田	直	11	機	
吉	田	利	11	機	
吉	田	足	11	電	
吉	村	榮	6	土	
吉	松	五	10	土	
吉	山	盛	43	機	
吉	野	之	7	電	
蘆	越	應	45	機	
米	內	山	昌	45	電
米	倉	孝	3	電	
米	倉	幸	5	電	
依	藤	義	10	電	

ラ ノ 部

リ ノ 部

劉	光	興	2	土特
劉	崇	撰	3	探特
劉	學	來	4	土特
林		驥	10	土特
林		舜	3	探特

ル ノ 部

レ ノ 部

ロ ノ 部

蘆 開 椿 4 電特

ワ ノ 部

和	氣	覺	次	耶	45	土
和	田			繁	5	電
和	島	藤	助		7	電
脇		清	之		6	土
渡	邊		勉		6	電
渡	邊	秋	雄		5	土
渡	邊		亨		43	土選
渡	邊		愿		44	機
渡	邊	孝	三		5	探
渡	邊	哲	夫		3	電
渡	邊		廉		7	電
渡	邊		強		4	電
渡	邊	櫻	吉		7	機
渡	邊		功		8	機
渡	邊	清	右	衛	9	電
渡	邊	茂	雄		10	電
渡	邊	祐	一		11	機
渡	部	榮	次		10	電
渡	部	俊	太	耶	11	機

渡	會	修	次	2	治
若	山	判	輔	6	機
若	生		直	9	機
湧	井	雅	治	4	探
綿	貫	幸	吉	8	機



The image shows an open book with a blank right page and a left page containing a faint table. The table is organized into two columns and approximately 20 rows. The text is very light and difficult to read, but it appears to be a structured list or data set.

Column 1	Column 2
1	1
2	2
3	3
4	4
5	5
6	6
7	7
8	8
9	9
10	10
11	11
12	12
13	13
14	14
15	15
16	16
17	17
18	18
19	19
20	20

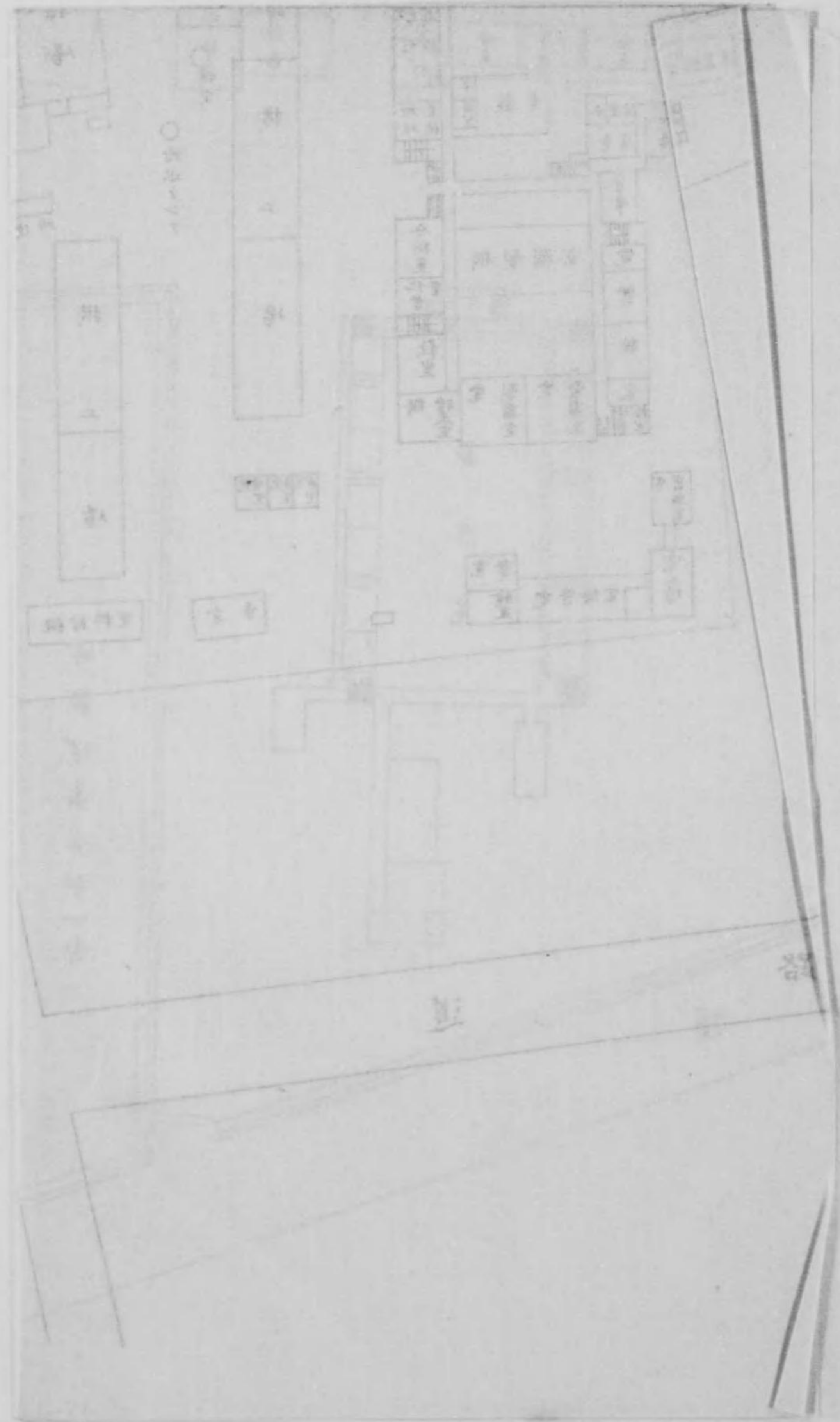

仙臺高等工業學校建物略圖

縮尺千二百分一



東北帝國大學敷地

道

路

第二高等學校敷地

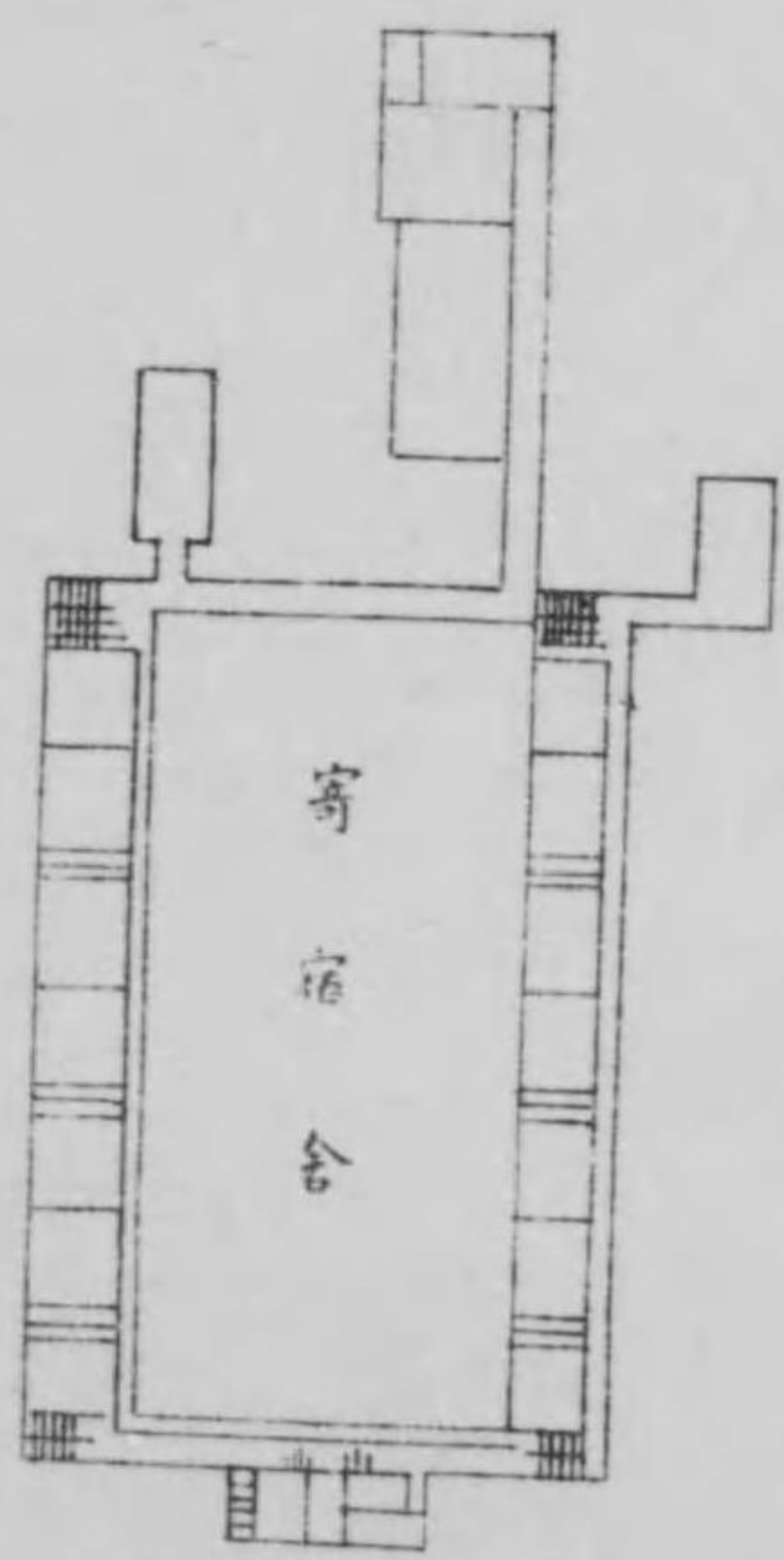

全校

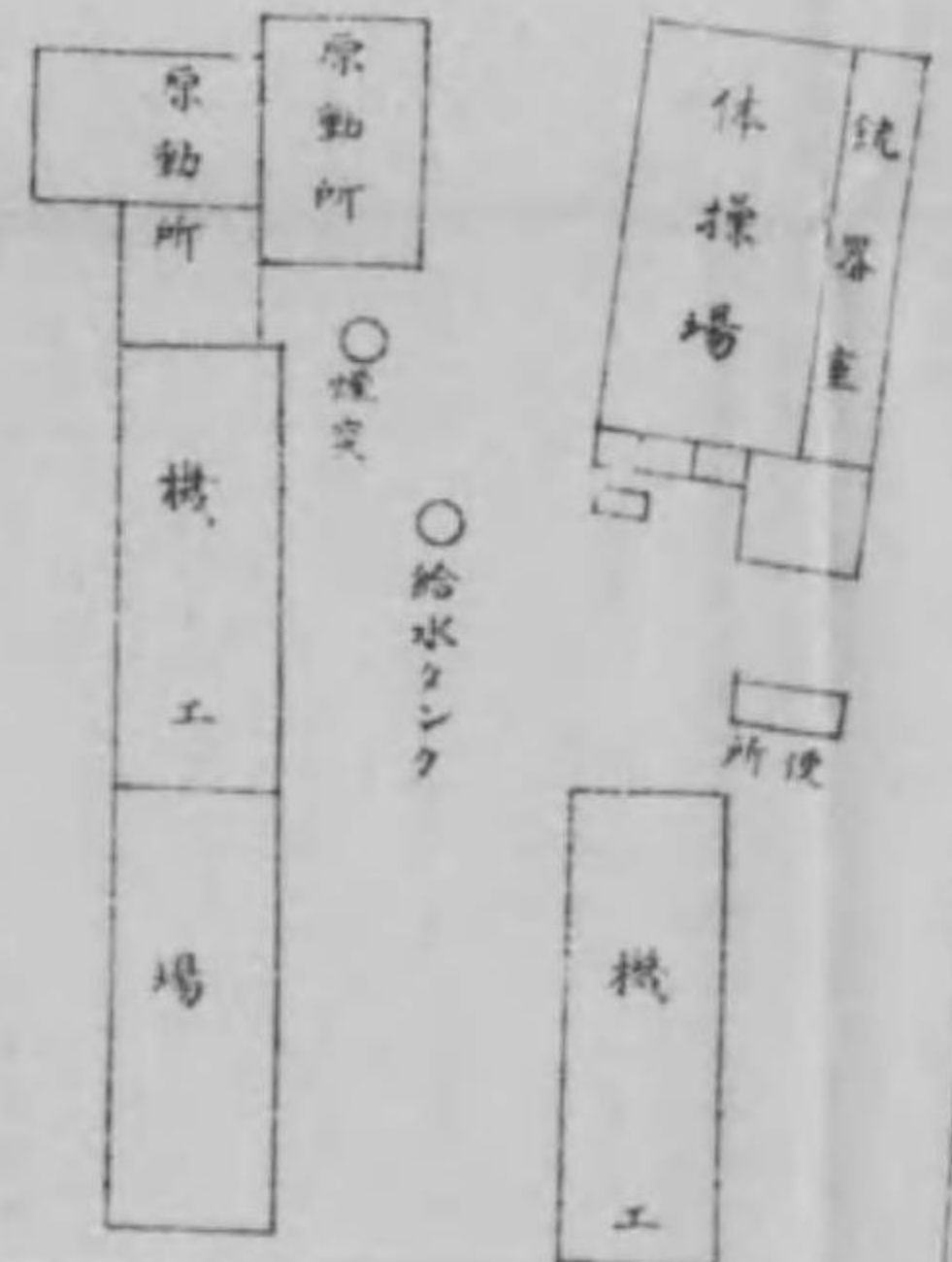
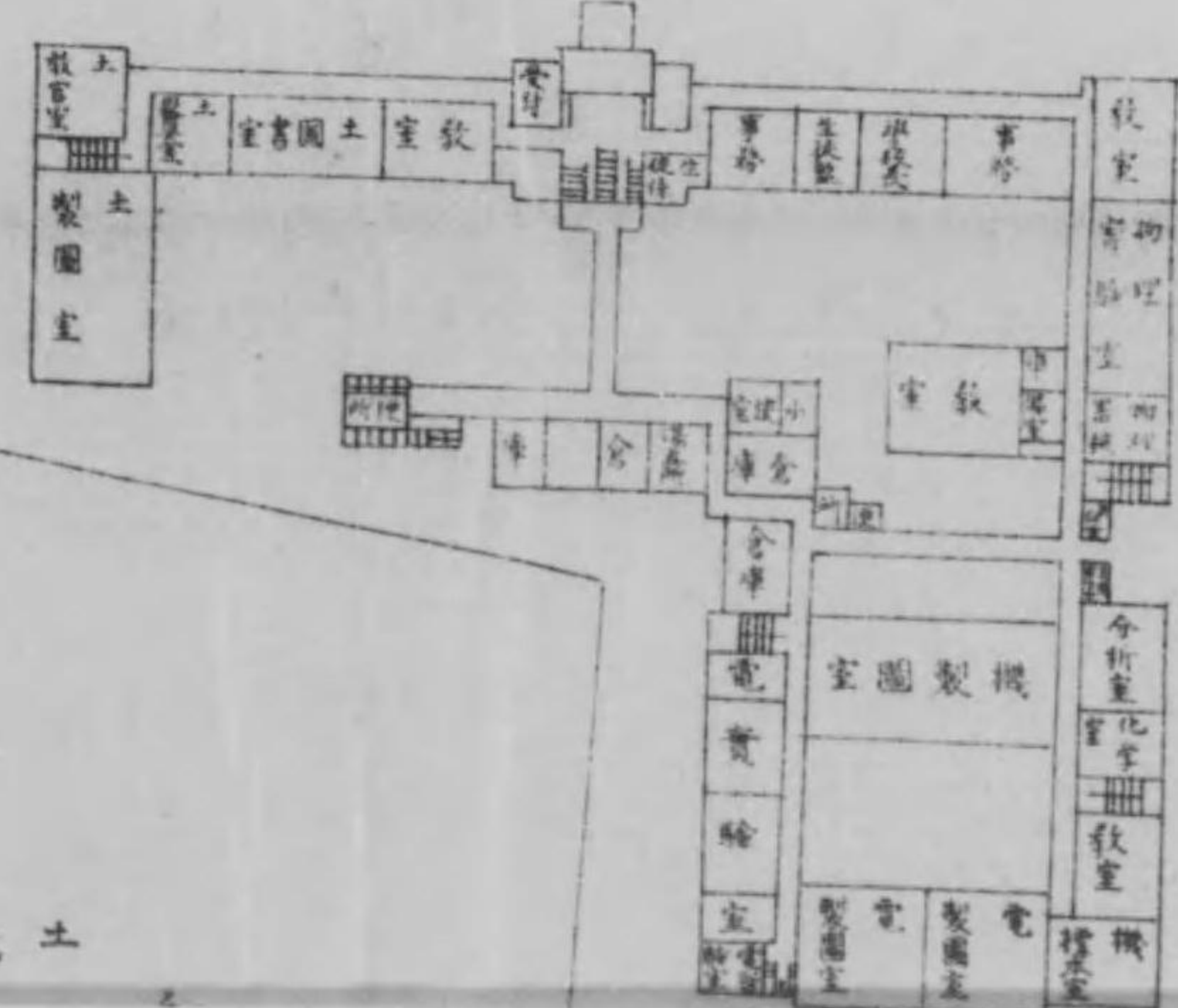

東北帝國大學敷地

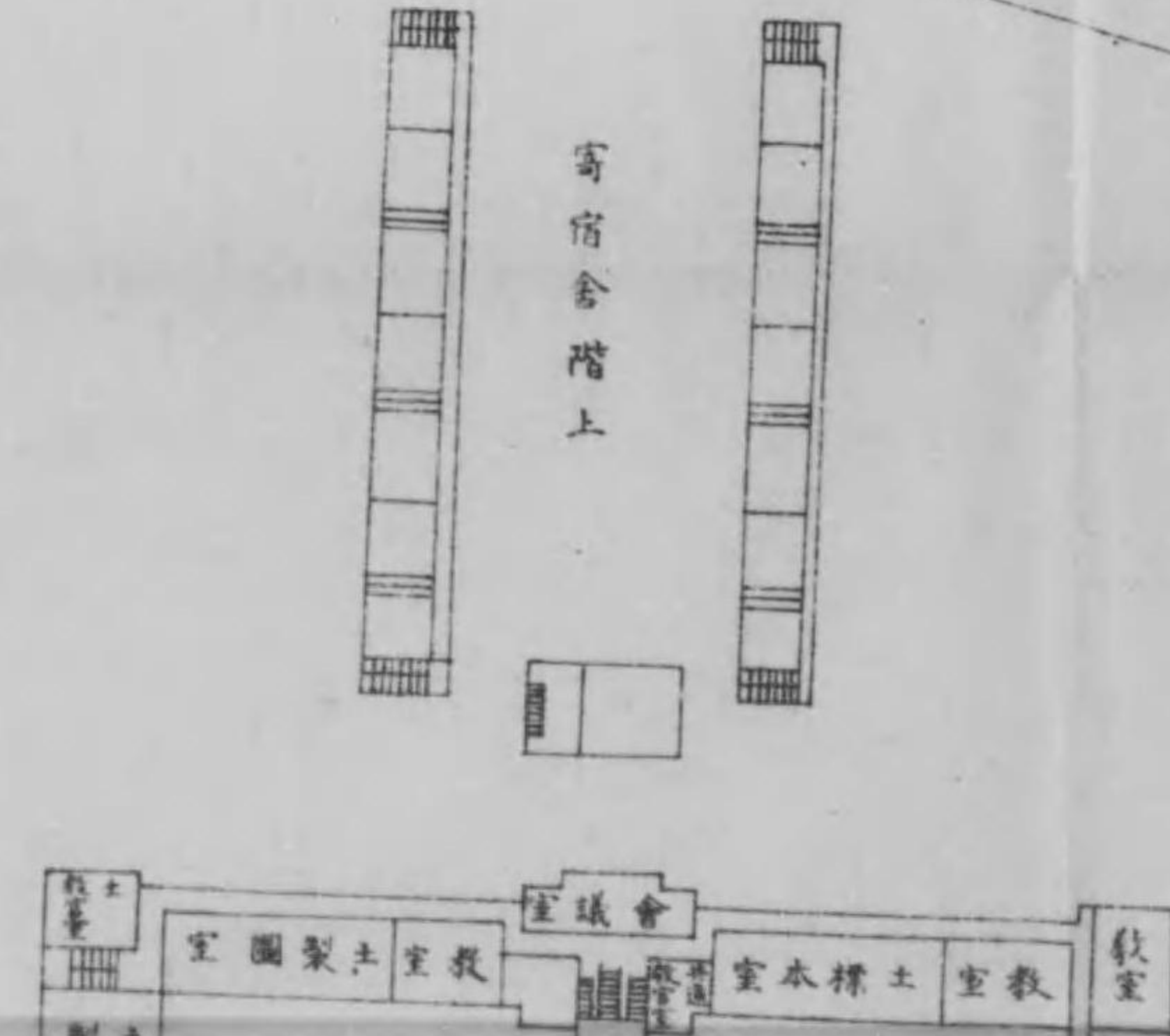

共電機土