

95
56

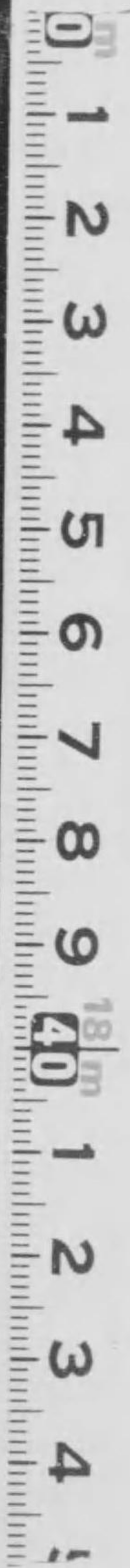

始



95-56

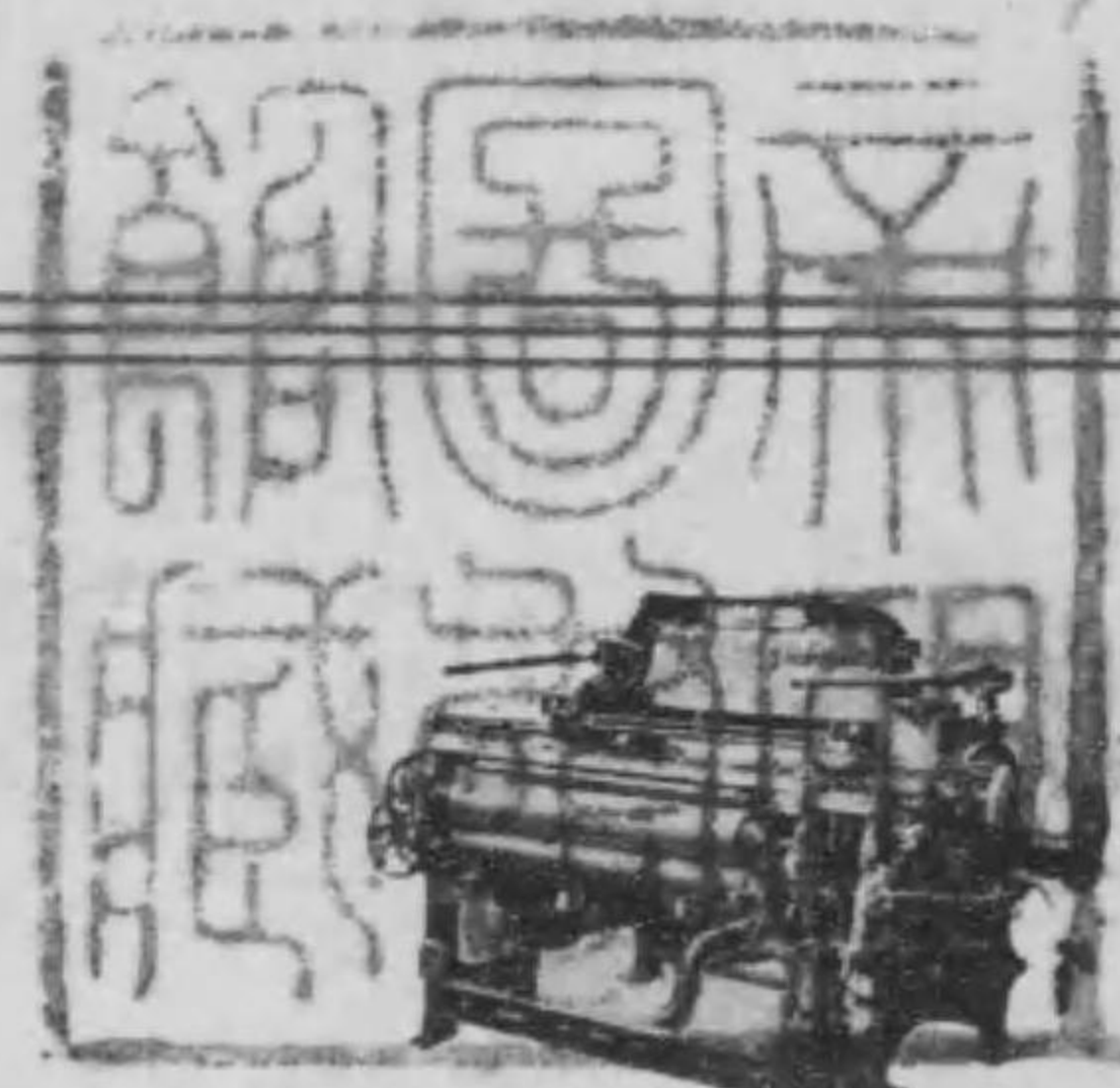

用綿石・
造製
社會第

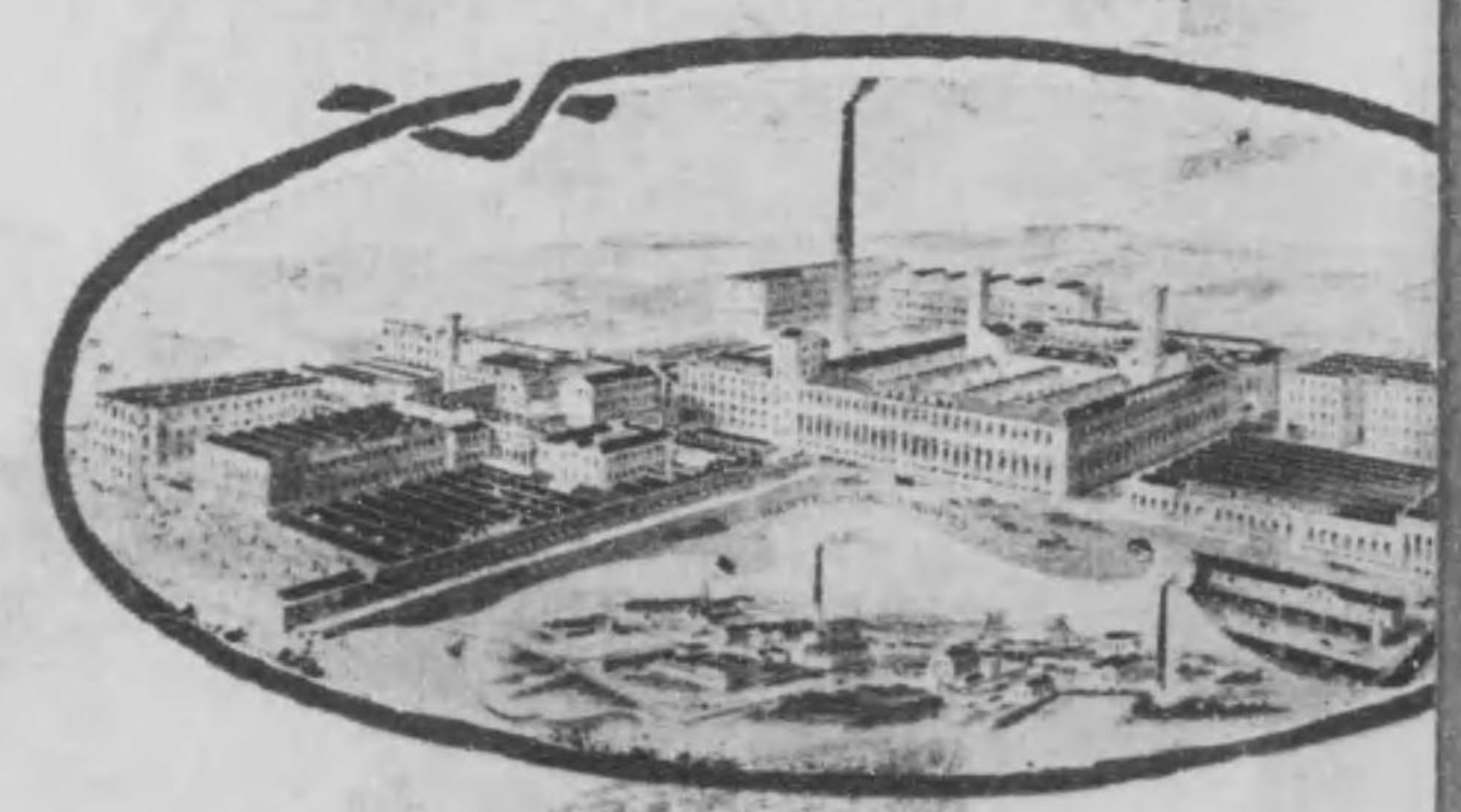
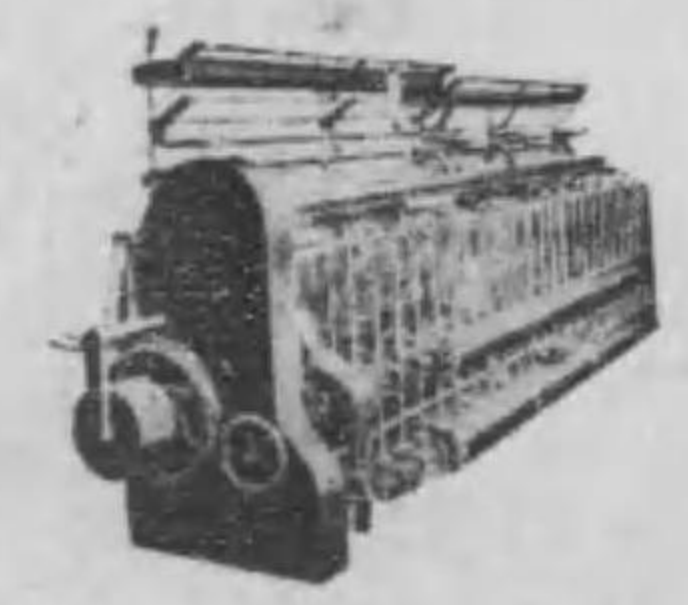

店理

大阪 社會式



三井物産株式會社

前



三井物産株式會社



Agents

TOKYO **MITSUI & CO., LTD.** OSAKA

GENERAL ELECTRIC Co., U. S. A.

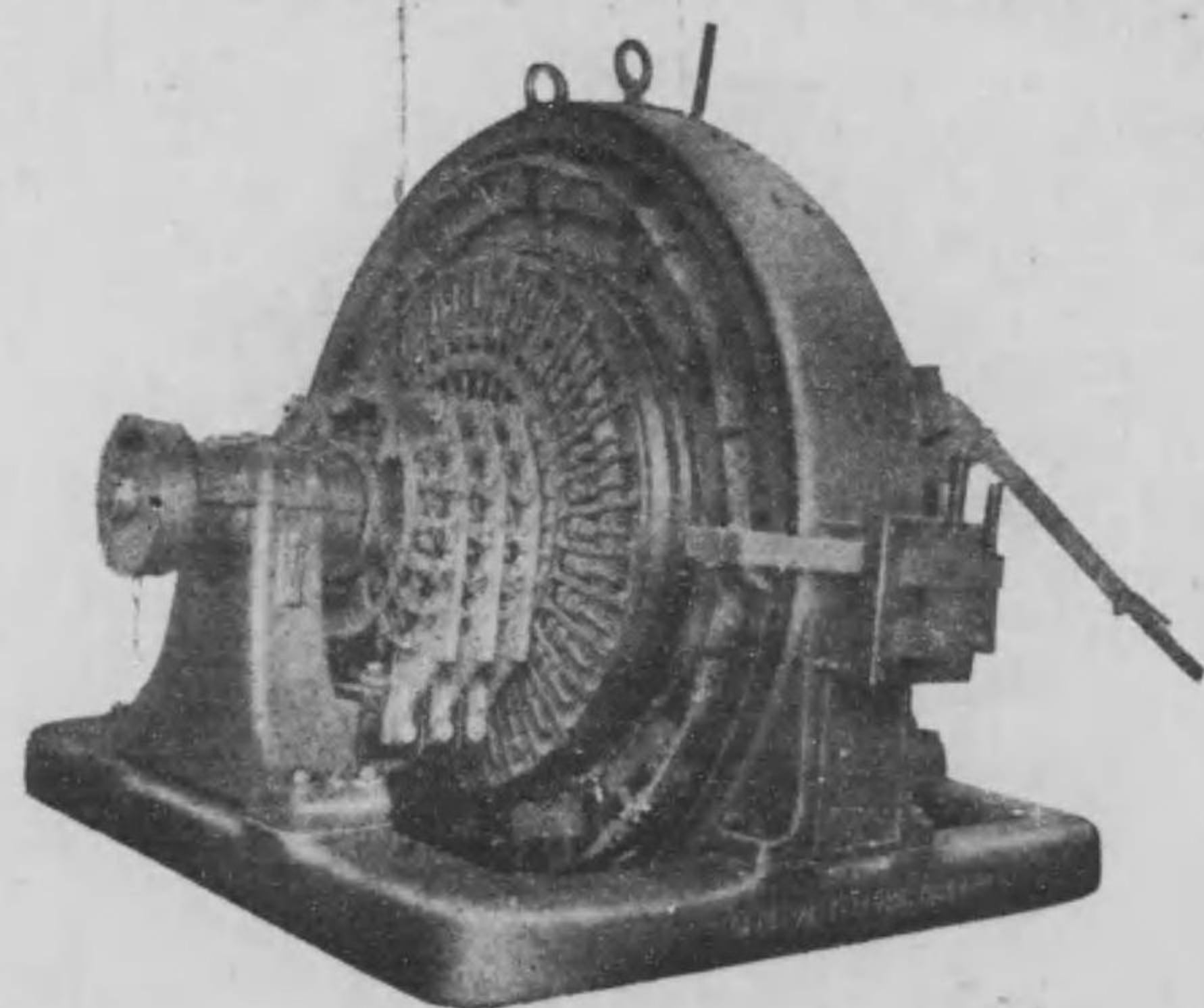

Synchronous Converter

店 理 代

部 械 機 社 會 式 株 產 物 井 三

阪 大 京 東

前 三



Agents

TOKYO **MITSUI & CO., LTD.** OSAKA

GENERAL ELECTRIC Co., U. S. A.



Large Size Curtis Turbine Generator

ソビータムチスチーカ型大

店 理 代

部 械 機 社 會 式 株 產 物 井 三

阪 大 京 東

三井物産株式會社



前 二

三井物産株式會社

Agents
TOKYO **MITSUI & CO., LTD.** OSAKA
BELLISS & MORCOM, LTD.

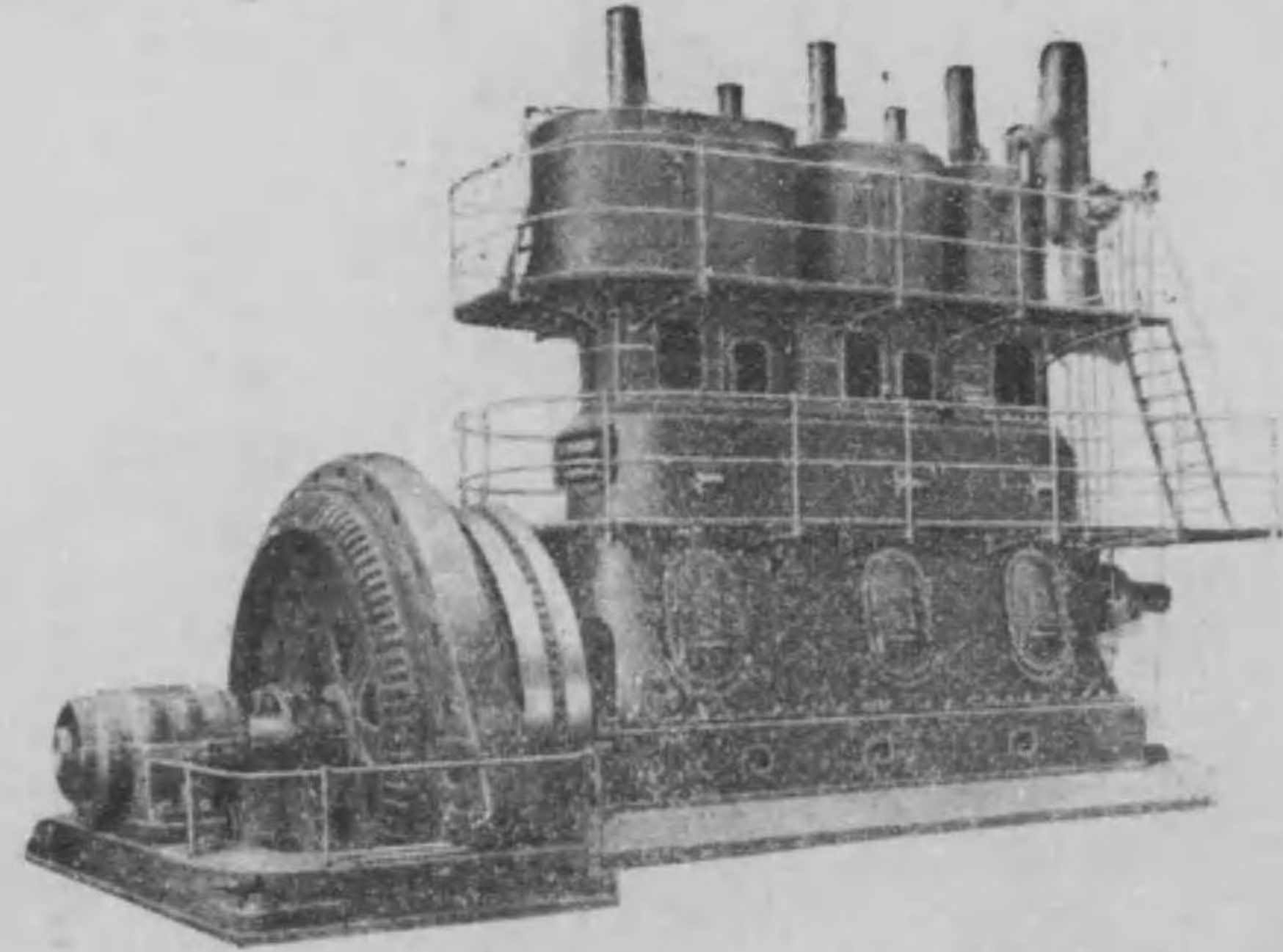

Three-Crank Triple-Expansion Engine and Generator

店 理 代
部 械 機 社 會 式 株 產 物 井 三
阪 大 京 東

前五



Sole Agents
TOKYO **MITSUI & CO., LTD.** OSAKA
Sullivan Machinery Company

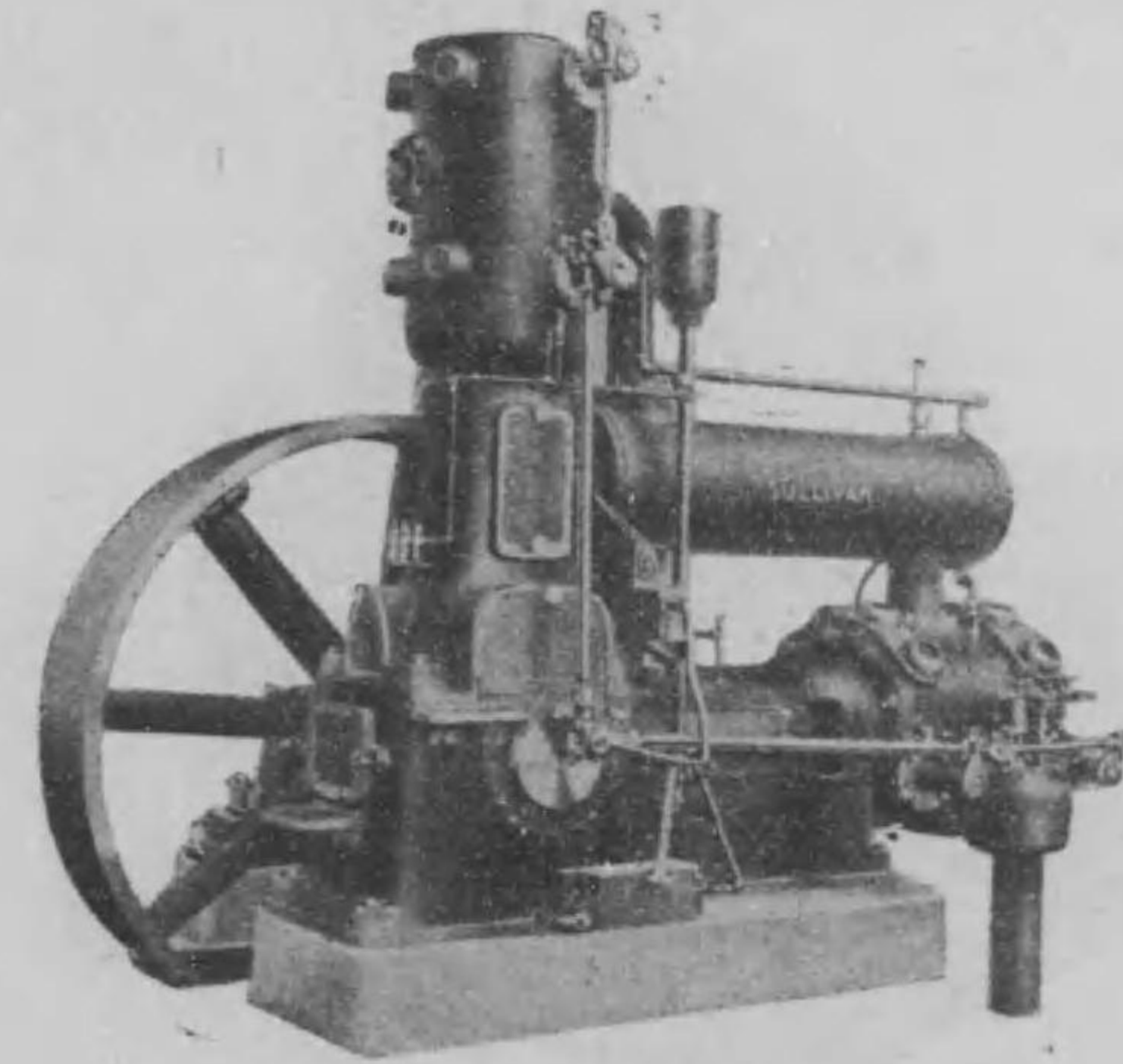

Sullivan Angle-Compound, Power
Driven Air Compressors

店 理 代 總 洋 東
部 械 機 社 會 式 株 產 物 井 三
阪 大 京 東

三井物産株式會社

前四

三井物産株式會社

Agents
TOKYO **MITSUI & CO., LTD.** OSAKA
**INDEPENDENT PNEUMATIC
TOOL CO.**

Thor
PNEUMATIC TOOLS

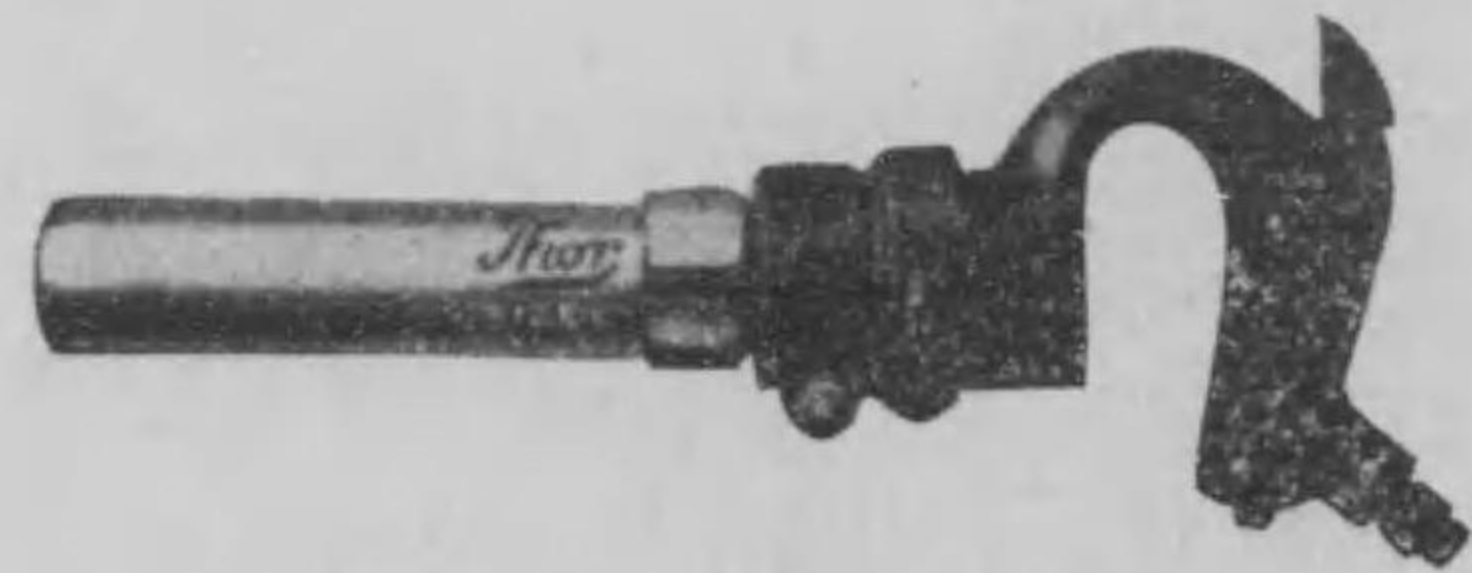

一マンハ ゲンビツチ

店 理 代
部 械 機 社 會 式 株 產 物 井 三

阪 大 京 東

前七

Agents
TOKYO **MITSUI & CO., LTD.** OSAKA
Mather & Platt, Ltd.

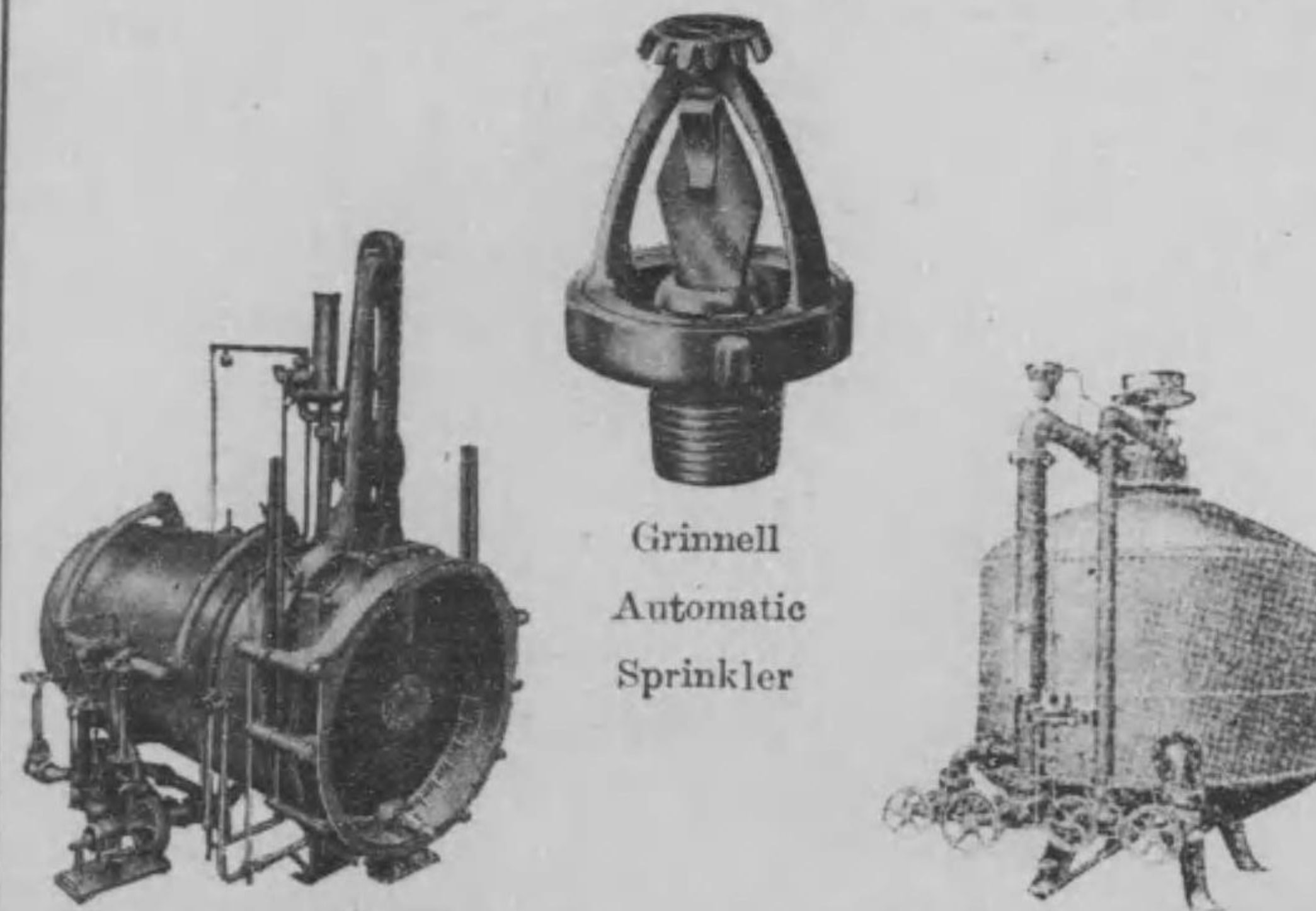

"Mather" patent Kier

Grinnell
Automatic
Sprinkler

Patent Pressure Filter

店 理 代
部 械 機 社 會 式 株 產 物 井 三

阪 大 京 東

三井物産株式會社

前六



Sole Agents

TOKYO **MITSUI & CO., LTD.** OSAKA

製社グーバドーノ國米
機揚捲用山鑛

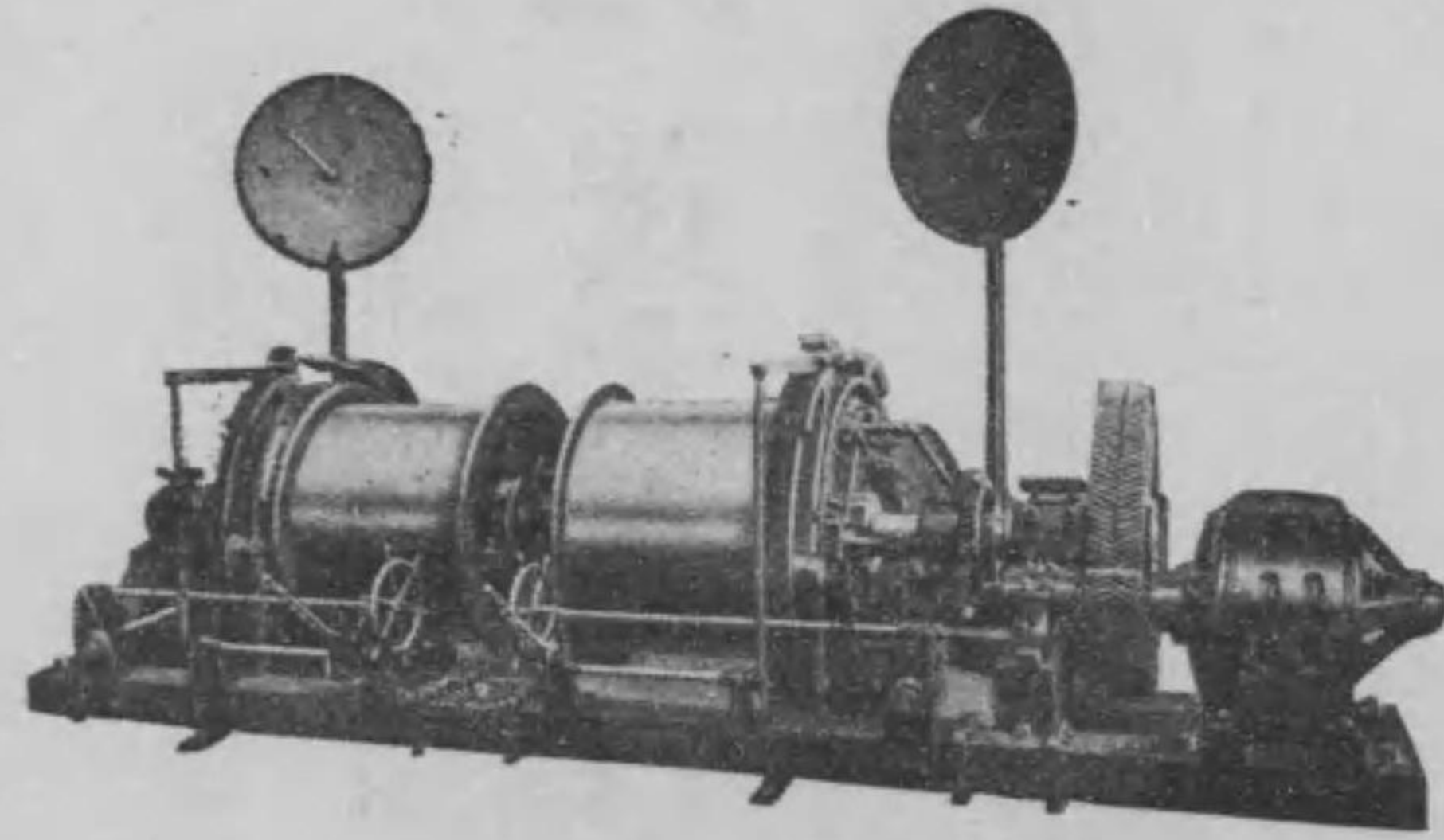

ELECTRIC HOIST
By
NORDBERG MANUFACTURING CO., U.S.A.

店理代總本日
部械機社會式株產物井三
阪大 京東



Sole Agents

TOKYO **MITSUI & CO., LTD.** OSAKA

Rolling Mill Machinery

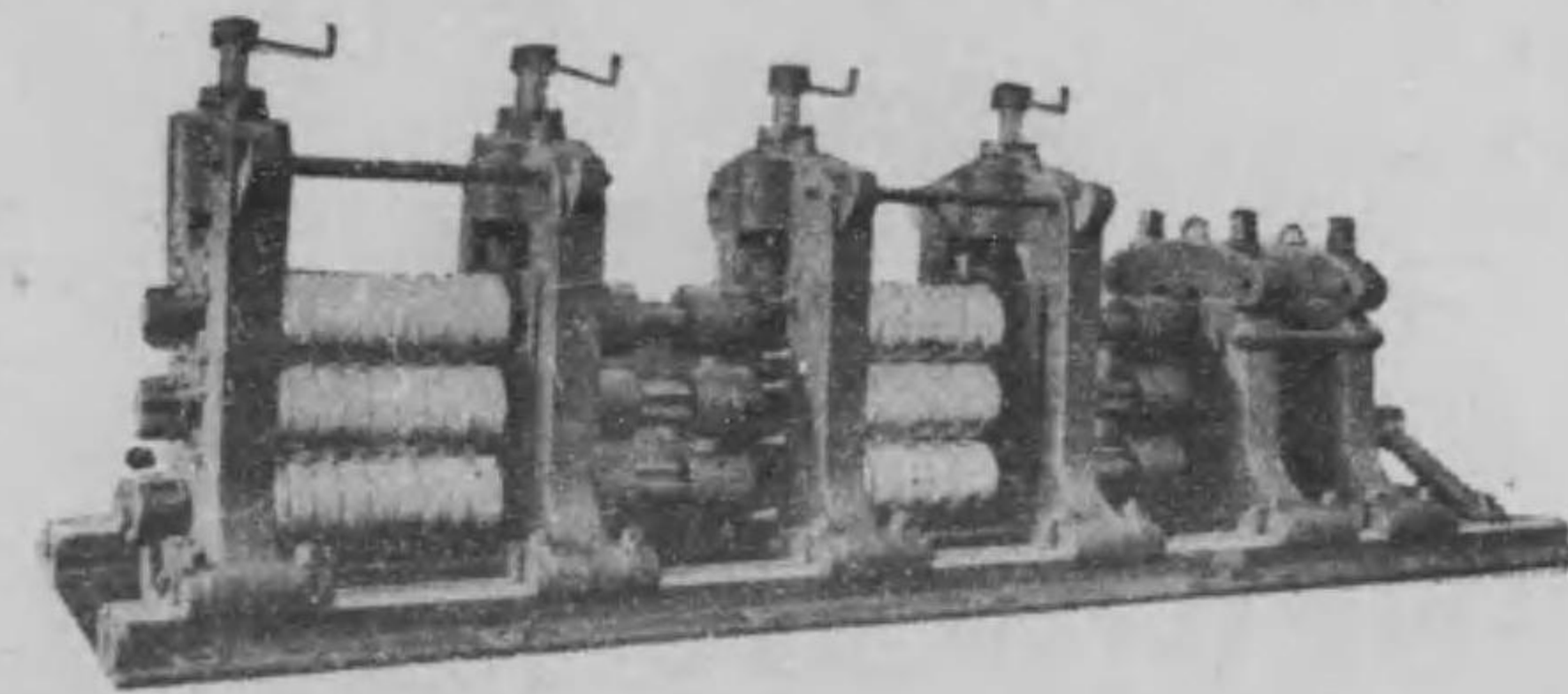

MAKERS:-

Mesta Machine Company

PITTSBURG, Pa., U.S.A.

店理代總洋東

部械機社會式株產物井三

阪大 京東



SPINNING & WEAVING MACHINERY
FOR
COTTON, SILK, WOOL,
FLAX, & JUTE.

綿糸、絹糸、羊毛、麻糸

諸紡績機械、同上用織機及附屬品

本店 横濱市太田町

茂木合名會社機械部

大阪支店 大阪市東區道修町四丁目

電話本局 (長三二〇六・三五二四
長二二〇七・三五二五)

東京支店 東京市丸の内

電話本局 (長三一四六・三四〇七
長四九〇六・四一四二
一四五二)

出張所 門司市東本町二丁目 (大正八年二月開設)

海外支店 (倫敦、紐育、里昂、シドニー、メルボルン、孟買、
カルカッタ、新嘉坡、上海、漢口、天津、青島)

GLOBE AUTOMATIC SPRINKLER SYSTEM

Makers :
Globe Automatic Sprinkler Co.
U. S. A.



店理代總

允

茂木合名會社機械部



グローブ式自働防火装置
米國グローブ、オートマチック
スプリンクラー會社

總本店 横濱市太田町

支店 大阪市東區道修町四丁目

電話本局 (長二二〇六・三五二五
長二二〇七・三五二五)

支店 東京市丸の内

電話本局 (長三一四六・三四〇七
長四九〇六・四一四二
一四五二)

出張所 門司市東本町二丁目

(大正八年二月開設)

海外支店 倫敦、紐育、里昂、シドニー、
孟買、カルカッタ、新嘉坡、
上海、漢口、天津、青島



Chapman type Ball Bearings
for Transmission.
Makers: Transmission Ball Bearing Co.,
Buffalo, U. S. A.

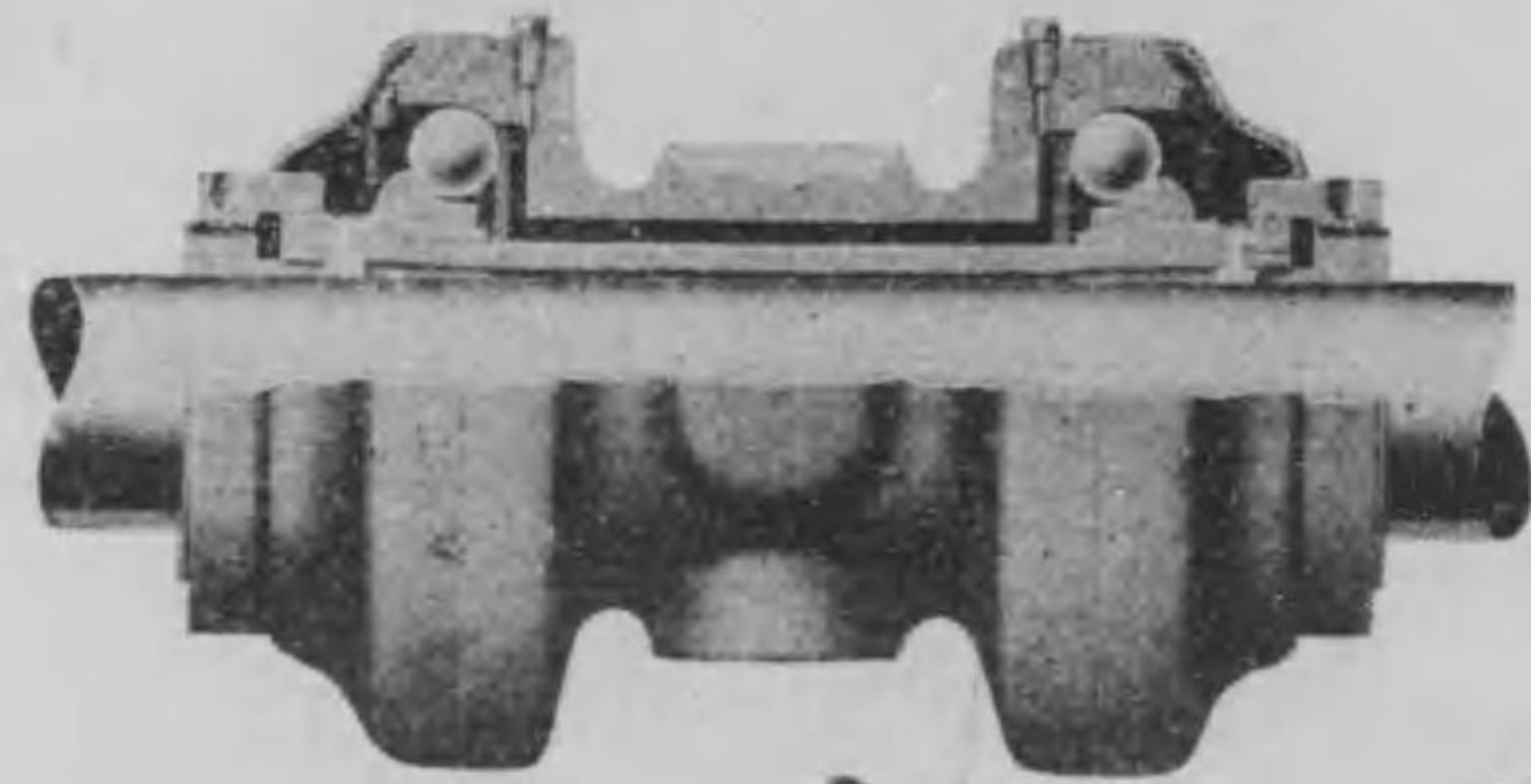

磨擦最小減馬力節約—工場經濟

總代理店

允茂木合名會社機械部

本店 橫濱市太田町
支店 大阪市東區道修町四丁目
支店 東京九ノ内東京海上ビルヂング

電話本局 長一三〇六・長一三〇七
電話本局 長一四二四・長一四二五
電話本局 長一四二六・長一四二七
電話本局 長一四二八・長一四二九

出張所 門司市東本町二(大正八年二月開設)

海外支店 (倫敦、紐育、里昂、シドニー、メルボルン、孟買、カルカッタ、新嘉坡、上海、漢口、天津、青島)

茂木合名會社機械部

前二三

“CARRIER” SYSTEM

Plants for Humidifying,
Dehumidifying, Cooling,
Drying, Air Washing,
Automatic Temperature and
Humidity Regulation.

Makers: Carrier Air Conditioning Co., U. S. A.

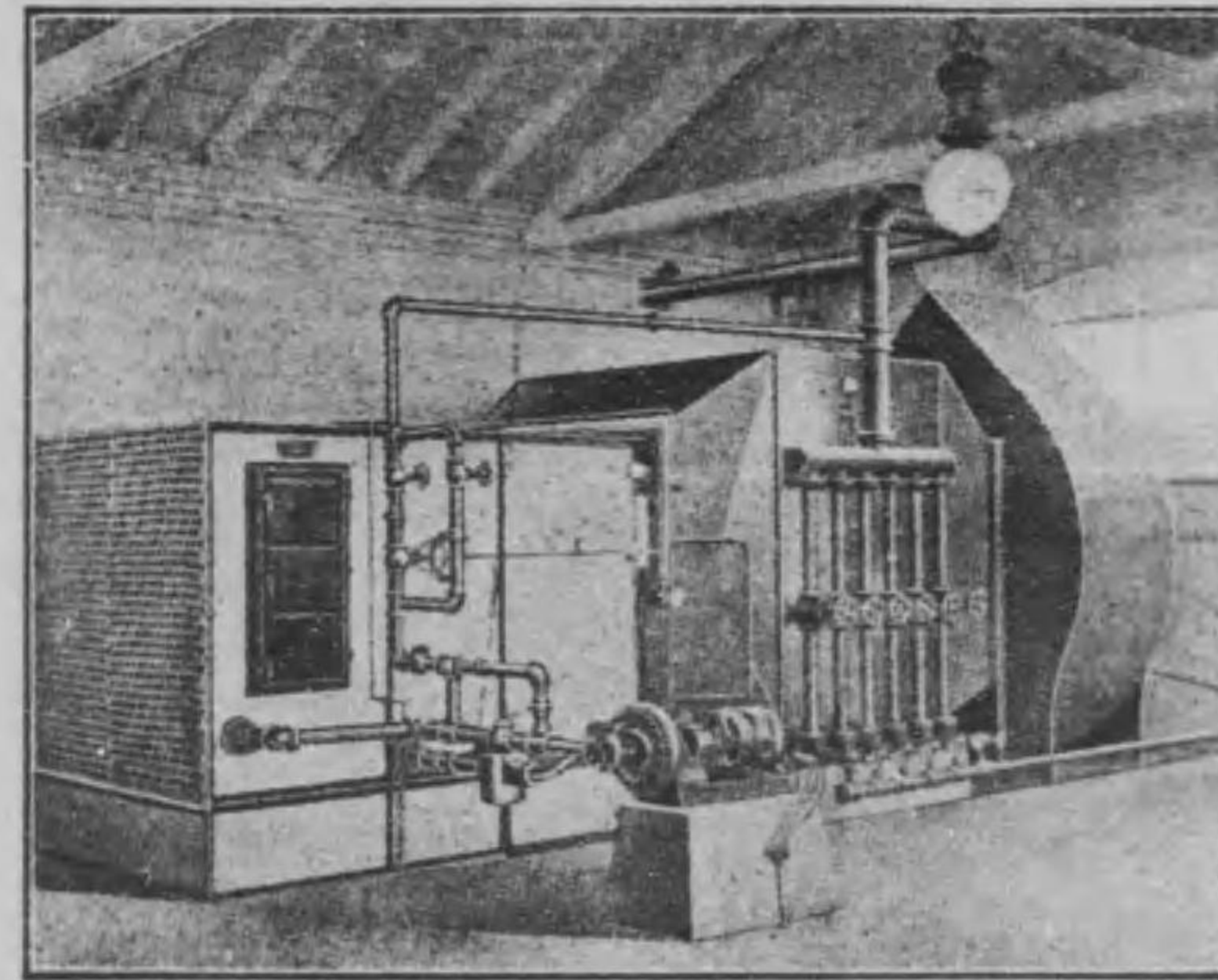

允茂木合名會社機械部

本店 橫濱

◀店支外海▶

育 紐 敦 倫
買 孟 昂 里
坡 嘉 海 上
口 漢 島 青
一ニドシ 津 天

◀店支地内▶

目丁四町修道區東市阪大
七〇二一長・六〇二一長 } 話電
五二五三・四二五三 } 局本
内の丸市京東
六〇九四長・六四一三長 } 話電
七〇四三・二五四一 } 局本
二四一四 }
目丁二町本東市司門*所張出
(設開月二年八正大)

茂木合名會社機械部

前二二

Oxy-Hydrogen Generating Plant.

MAKERS:
Natinal Oxyen Co. U. S. A.
 Purity:— Oxygen 99.8%
 Hydrogen 99.9%
 Cost:— Mim. 24 sen per 1000 Liters
 Max. 31 sen "

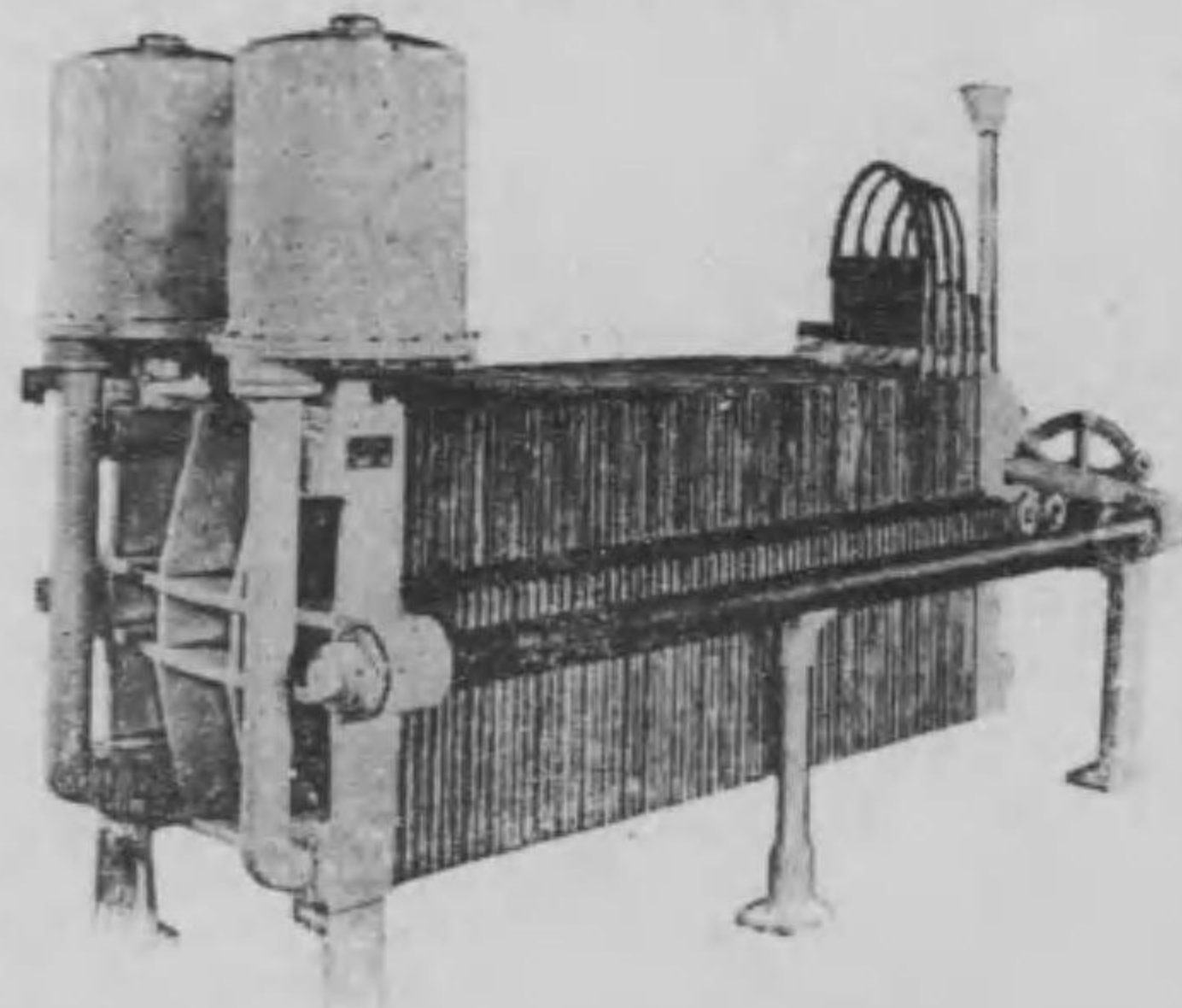

酸水素瓦斯發生機

茂木合名會社機械部

本店 濱 橫

◀店支外海▶

育 紐 敦 倫
 買 孟 昂 里
 坡 嘉 海 上
 口 新 島 青
 ！ニドシ 漢 島 天

◀店支地内▶

目丁四町修道區東市阪大
 七〇二一長・六〇二一長 } 話電
 五二五三・四二五三 } 局本
 内の丸市京東
 六〇九四長・六四一三長 } 話電
 七〇四三・二五四一 } 局本
 二四一四
 目丁二町本東市司門 所張出
 (設開月二年八正大)

代理人 山本卯太郎

!! シ 如 ノ 春 事 キ 暖



事務所、工場及住宅暖房装置
 製氷機並ニ各種冷蔵装置

本店 橫濱市太田町

茂木合名會社機械部

支店 大阪市東區道修町四丁目

電話 長一三〇六・長一三〇七
 三五二四・三五二五

本店 東京市丸ノ内東京海上ビルヂング

電話 長三一四六・長四九〇六
 一四五二・三四〇七・四一四二

出張所 門司市東本町二丁目(大正六年三月開設)

海外支店 倫敦、紐育、里昂、シドニー、メルボルン、孟買、カルカッタ、新嘉坡、上海、漢口、天津、青島

山武商會

山武商會

山武商會

本店 東京市麴町區有樂町一丁目一番地
電話本局 四七七八・一九二五
三七八五・四八八九

小賣部 東京市麴町區有樂町鍛冶橋内
電話本局 一四六六番

支店 大阪市西區江ノ子島西ノ町三番地
電話土佐堀區二三五一番
米國紐育市レクター街二番地

出張所 福岡市古小路町三三(電話三七七)
吳市三番町一ノ一(電話三三九)
橫須賀市諏訪町二(電話八〇三)

代理店 佐世保、舞鶴、大連、岡山、廣島
米澤、秋田

前一六

前一七



YAMATAKE & Co.
TOKYO, OSAKA, NEWYORK.

機 械 工 具 材 料
直 輸 入 兼 製 造
山 武 商 會
東 京 丸 内
大 阪 江 子
米 國 紐 育

本 店 東京市麹町區有樂町一丁目一番地
電話本局 三三七八・一九二五
小 賣 部 東京市麹町區有樂町一丁目一番地
電話本局 一四六六番
支 店 大阪市西區江ノ子島西ノ町西番地
電話本局 三三五番
米 國 紐 育 市 街 二 番 地
出 張 所 福岡市吉小路町三二番地 電話三七七
廣 島 市 三 番 町 一 番 地 電話三三九
横 濱 市 三 番 町 二 番 地 電話八〇三
代 理 店 佐 世 保 舞 鶴 大 津 岡 山 廣 島
米 澤 秋 田

YAMATAKE & Co.
TOKYO, OSAKA, NEWYORK.

山武商會

山武商會

前二六

前二七

鐵工機械製作
若山鐵工所
 大阪市南區鍛冶屋町
 電話中一九八七番

Wakayama Lathes

A Wakayama Manufacturing Lathe will increase your Output.

Wakayama Iron Works,
 Kajiyamachi Osaka,
 Japan.

大橋商店



Sawing, Wood Working, Metal Working & General Machinery, Tools

A PART OF OUR MANUFACTURES AND SALES

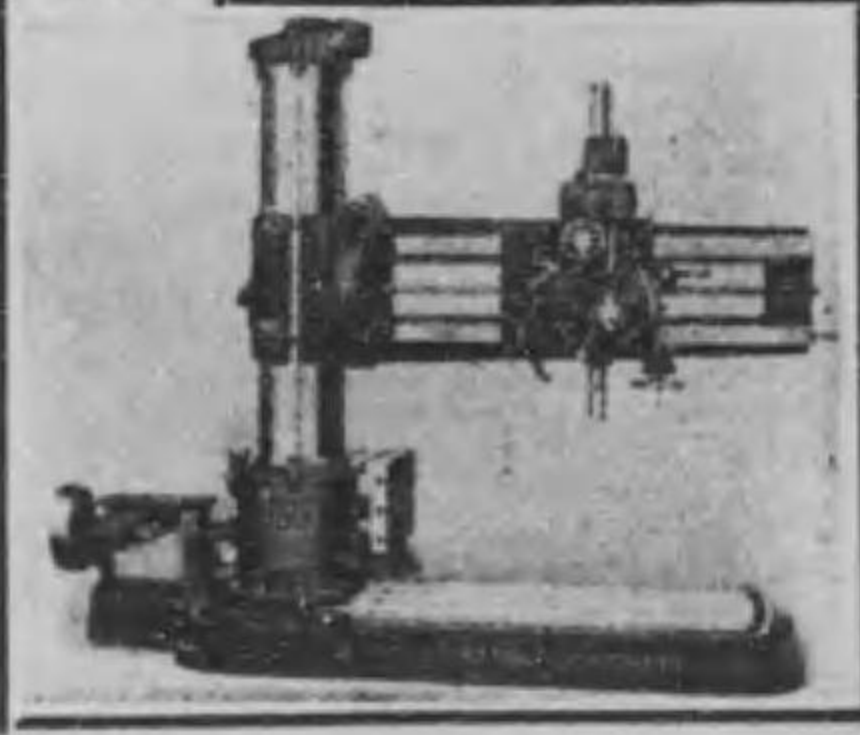
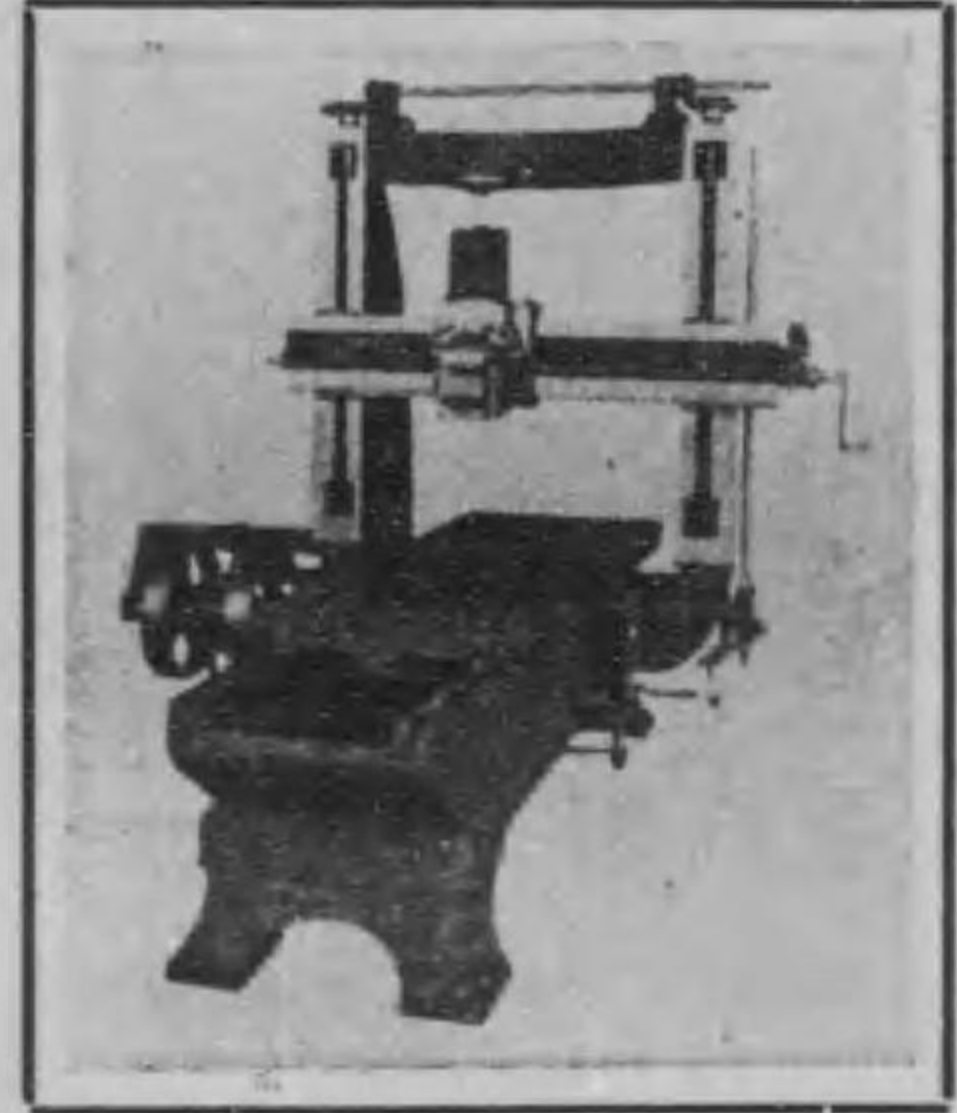

店理代
賀須横。鶴舞。保世佐。吳
社會式株
所鋼製本日

店理代
外海他其。鮮朝。洲滿。海臺
社會式株產物井三
部械機

SHOLLEN MARK

OHASHI TRADE

大橋商店

東京

TOKYO CONTRACTORS

登録商標

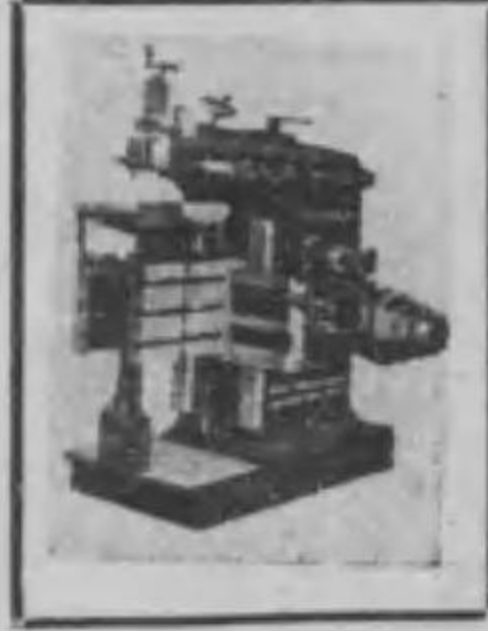

送風機
陸船用
汽機、汽罐
其他各原動機
モートル電機器具
諸材料並ニ工具一式

製材及木工用
諸機械專門製作
鐵工、礦山用
諸機械
ポンプ

←(候度下被照參御頁八四六商)→

前二

前二〇

大橋商店

帝國酸素アセチレン會社



TEIKOKU SANZO ACETYLEN KAISHA

No. 38. Nakamachi, KOBE

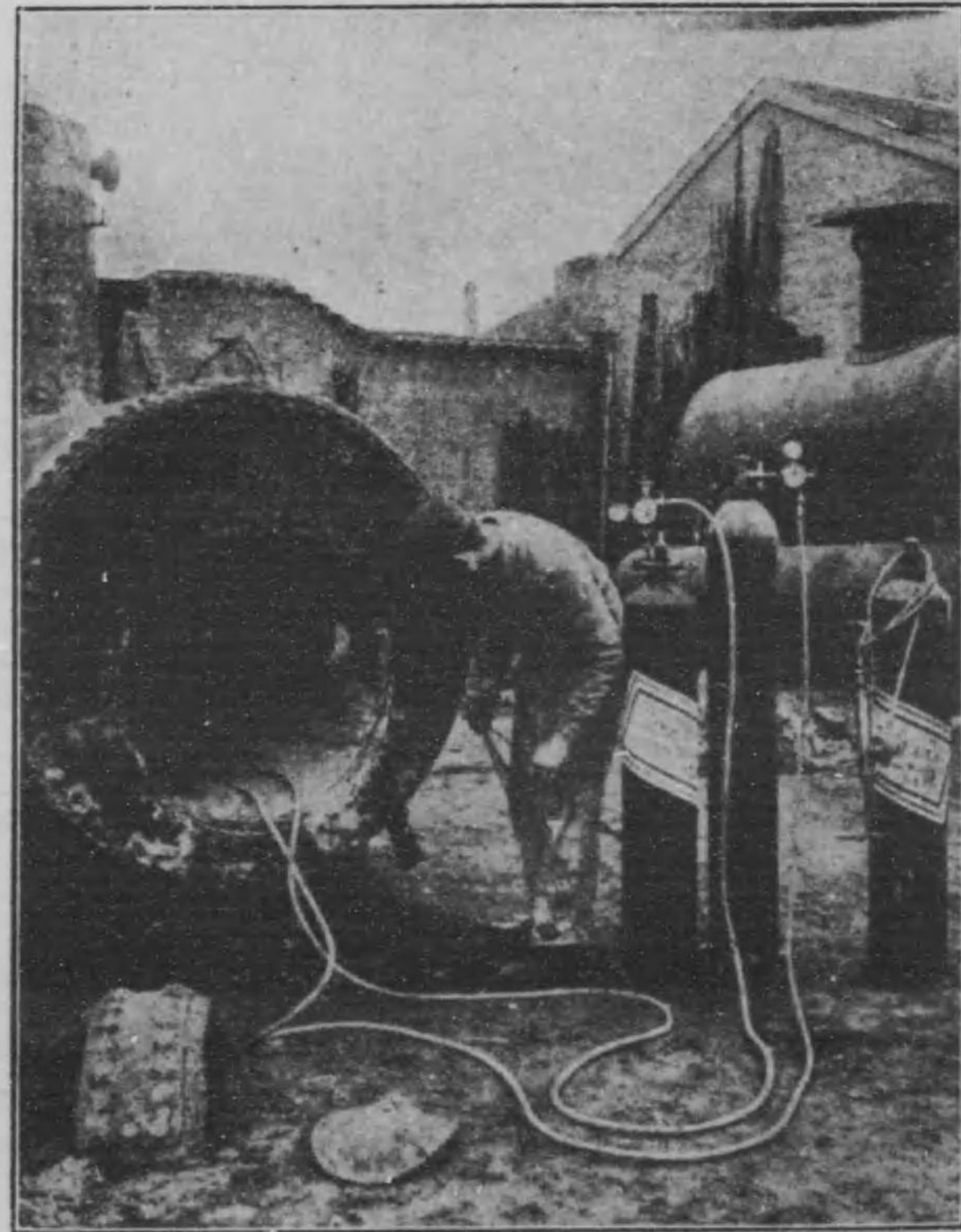

帝國酸素アセチレン會社

(番九七八一宮三話電) 番八三町仲市戶神

前二三

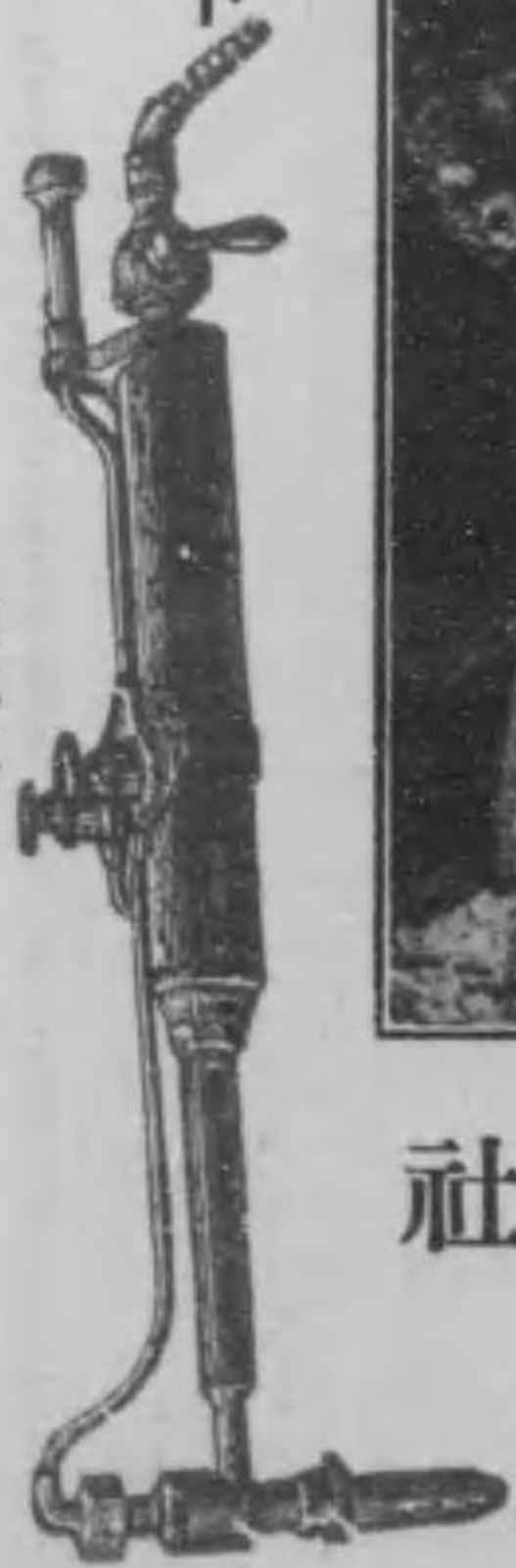

道索空架全安 特許專賣

安全索道商會

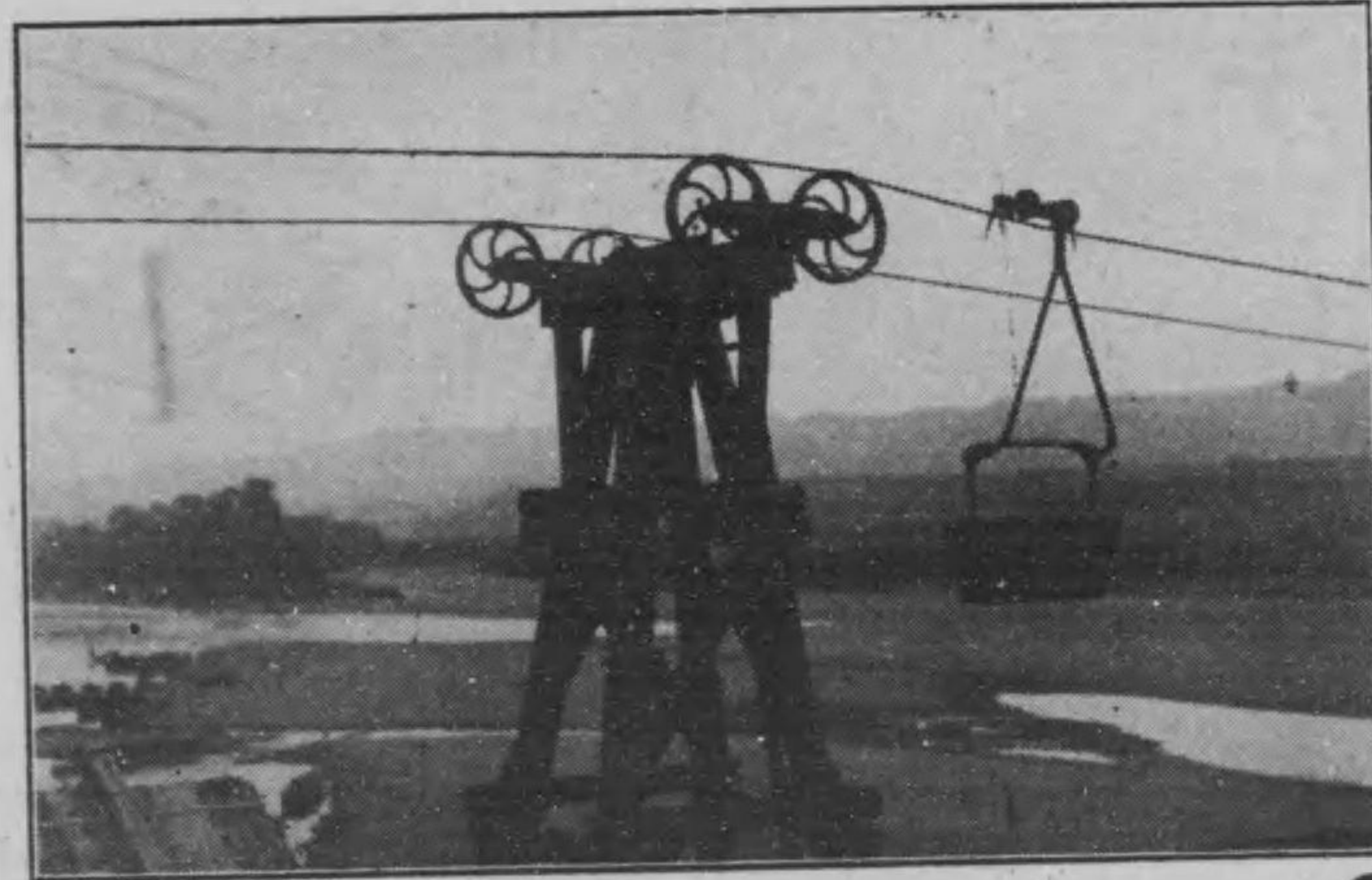

前二三

●最近壹ケ年間ノ注文引受高
四拾參ケ所總全長貳百哩
壹時間總輸送量四百五拾噸
重なる御注文先

- 陸軍省
- 支那保晋公司
- 內務省土木局
- 南滿鐵道撫順炭坑
- 本溪湖煤鐵公司
- 三菱礦業會社
- 三井礦山會社
- 久原礦業會社
- 藤田組
- 大日本礦業會社
- 日本鋼管會社
- 北海道製鐵會社
- 神戸製鋼所
- 北海道炭礦會社
- 臺灣炭礦會社
- 其他六拾ヶ所

●最大索道壹時間輸送量 六拾噸
●最長索道一互長 拾七哩

(御申越次第說明書進呈ス)

大阪市東區北濱參丁目

株式會社 安全索道商會

電話本局 (長一五九六 三八五七)

代理店 三井物產株式會社 本支店



日立製作所

H型柱上用油入變壓器

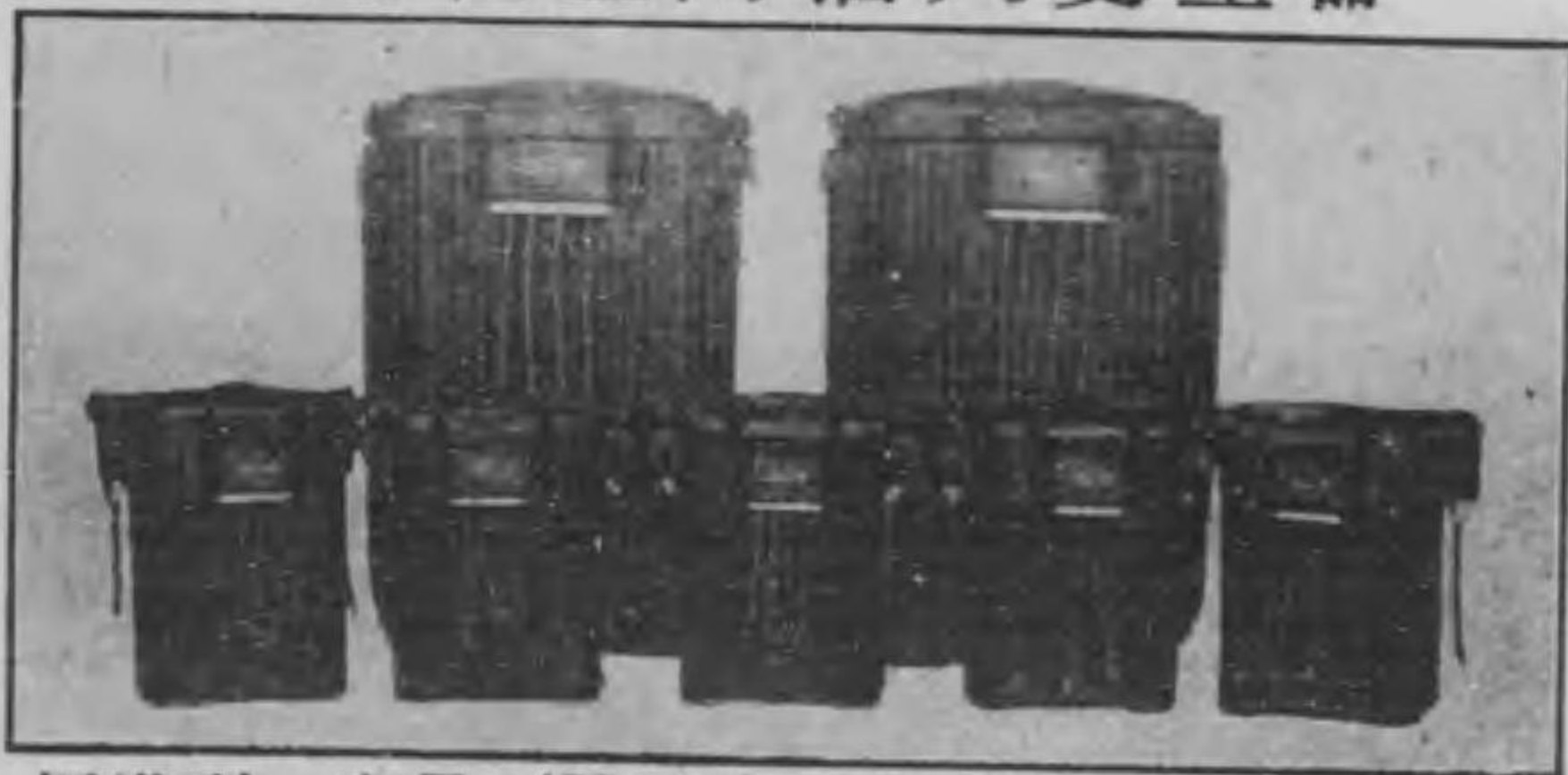

標準型 容量 $\frac{1}{2}$ K.V.Aヨリ 150K.V.A迄各種

三相交流誘導電動機

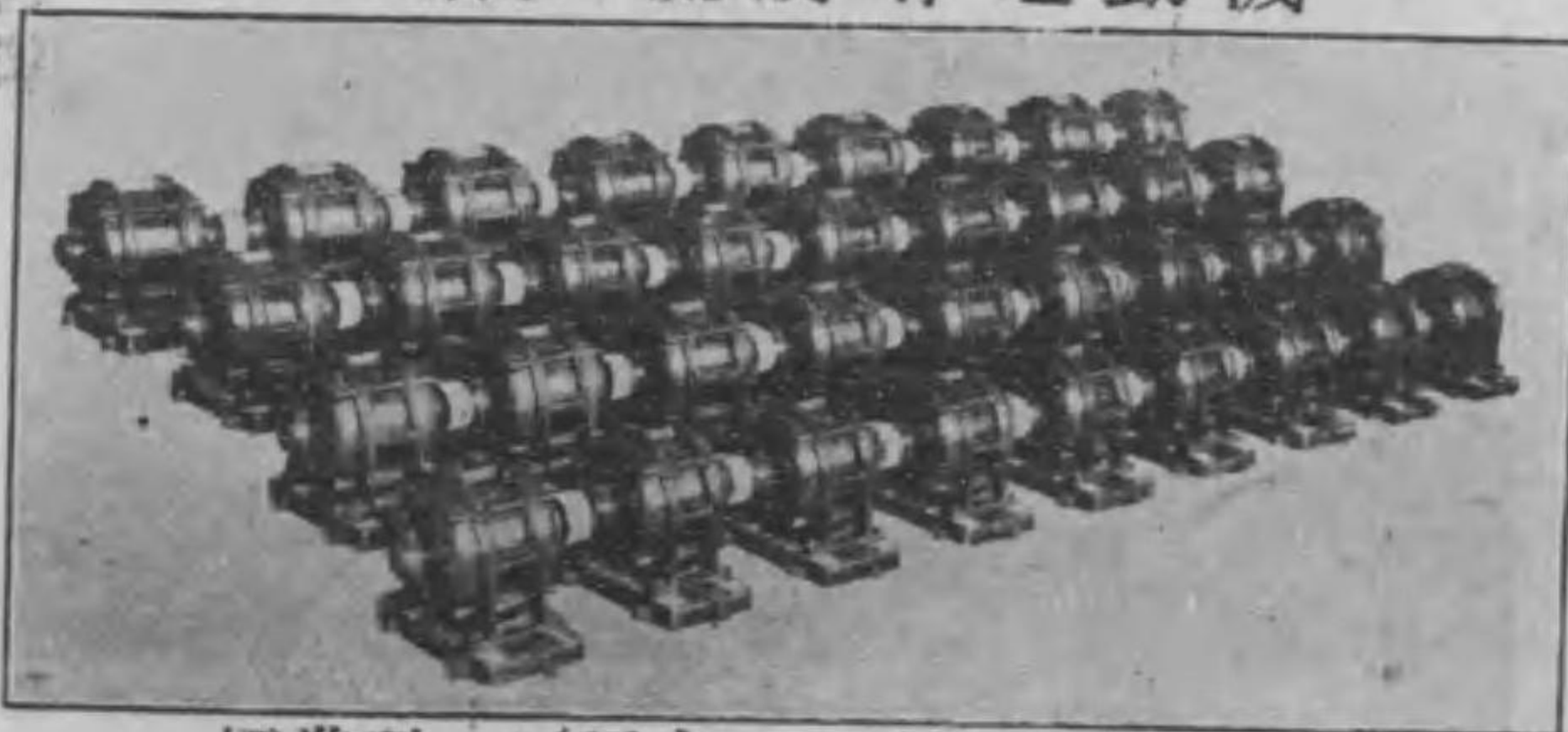

標準型 $\frac{1}{2}$ 馬力ヨリ 250馬力迄各種

久原鐵業株式會社

日立製作所

東京麴町區八重洲町

一丁目一番地

電話特

五三三四

五三三四

二八四七

四一四四

一八四五

英城縣助川驛

日立工場

東京市外龜戶驛

日立工場

大阪販賣所

久原鐵業株式會社

大阪市北區中之島二丁目

日立製作所販賣所

電話

長一六四(專用)

二八〇二(專用)

二六〇二(專用)

發電機、電動機、變壓器

配電盤、各種起重機

機、捲揚機、各種抽水機

タ1ホアロ1、空氣

壓搾機、精銅、空氣

管、水壓、各種機械

其他鐵橋、鐵骨、鐵

網、山用、各種機械

絕緣用、各種機械

寶田變壓器油一手

賣

向紡績及織機用品並ニ

材料類ハ常ニ多數ノ貯

藏品ヲ有シ販賣罷在候

ニ付不拘多少何卒御用

命仰付被下度奉冀上候

營業科目

電氣器具材料
力織機各種
生糸燃糸機械
精練漂白機械
色染及捺染機械
工場設備器械及器具
試驗器械及計器

ダイナモ、モーター
莫大小機械
綱類製造機械
化學工業用諸機械
工作機械及工具
紡績及織機用品類
鐵材及鐵板

直輸出入商



長瀨商店

海外支店

紐育、倫敦、上海

大阪市東區平野町三丁目

大阪本店機械部

内地支店

東京、京都、神戸

電話本局

四一〇三、三三三三
三三二四、三三二五
三七五六、三七五九

長瀨商店

前二五

市居染工場

前二六

附屬工場

大阪市外豊崎町

大阪キヤリコ製造所

電話東一五八



合名
会社

市居染工場

大阪市外豊崎町

電話東(長)四二六八
四一七二

附屬工場

大阪市外豊崎町

市居染工場綿糸部

電話東三四九五

本社及工場

英國コベントリー市

高級機械工具製造及輸入
米國カーボラシム會社製品
東洋一手販賣代理店

ALFRED HERBERT LTD.



アルフレッド ハーバート リミテッド

横濱市山下町十四番
東京市京橋區山下町十三番地
大阪市北區會根崎上二丁目
小倉市大阪町七丁目九十五番地

アルフレッドハーバート

前二七

製造科目 { 汽機。汽罐。製鐵諸機械。水壓諸機械
 空氣壓搾機。製氷並ニ冷蔵諸機械
 起重機。唧筒其他一般諸機械

大阪市北區北安治川通一丁目



合資
會社

安治川鐵工所

電話 { 土佐堀 一八九番
 土佐堀 二四六番
 土佐堀 二四三〇番

業務執行社員

同 工學士 瀧 清
 水 村 孝
 吉 男

取扱主要品目

英國 シー、エイ、バインズ會社
 フライヌス、アムンズ會社
 アーレイ、アケラ、アムンズ會社
 エフ、グレイ、アムンズ會社
 クレイ、クロツス會社
 ロス、スコフ、アムンズ會社
 シェー、エツチ、アムンズ會社
 瑞典、アルメンナ、スベニカ電機製造會社
 其他英米製軟鋼、アクリキ板、亞鉛引板、造船建築諸材料及諸
 機械、硫酸、アセチレン、バルブ等輸入業

明治コム製造所
 米陸福製作所
 子製鋼所
 鳩印高速度鋼、坩堝鋼各種
 水製器
 量品
 其他リベツト、ナット、スバキ、亞鉛鍍、ホルト、鉛板、鋼板
 鋼、アンチモニー、珪珪鐵器、陶磁器、ナリヤス、玩具、澱粉、
 罐詰類其他一切輸出業

本店 東京市京橋區銀座二丁目二番地
 (電話室 三六三六、三六三七、三六三九)
 支店 大阪、神戸、橫濱、橫須賀、吳、舞鶴、門司
 出張所 京城、臺北、大連、青島、グラスゴ
 倫敦、紐育、メルボルン

米井商店

前二九

工廠、鐵道、鑛山、水道、セメント、人造肥料
製紙、製材、農業、土木及建築用特種機械并材料
水力、電氣、蒸汽、空氣、瓦斯、石油動力用機械
其他工具并ニ材料

及本邦製雜貨輸出

浪速貿易商會

大阪市西區薩摩堀北ノ町
電話新町壹壹壹壹番

MASHINERY & SUPPLIES

NANIWA BOYEKI SHOKAI

米 國
英 國
清 國

紐 育
倫 敦
上 海

市 俄 古
マ ン チ エ ス タ ー

自働車用各種
自働機用各種
自働車用各種
鑛山用各種
電話機各種

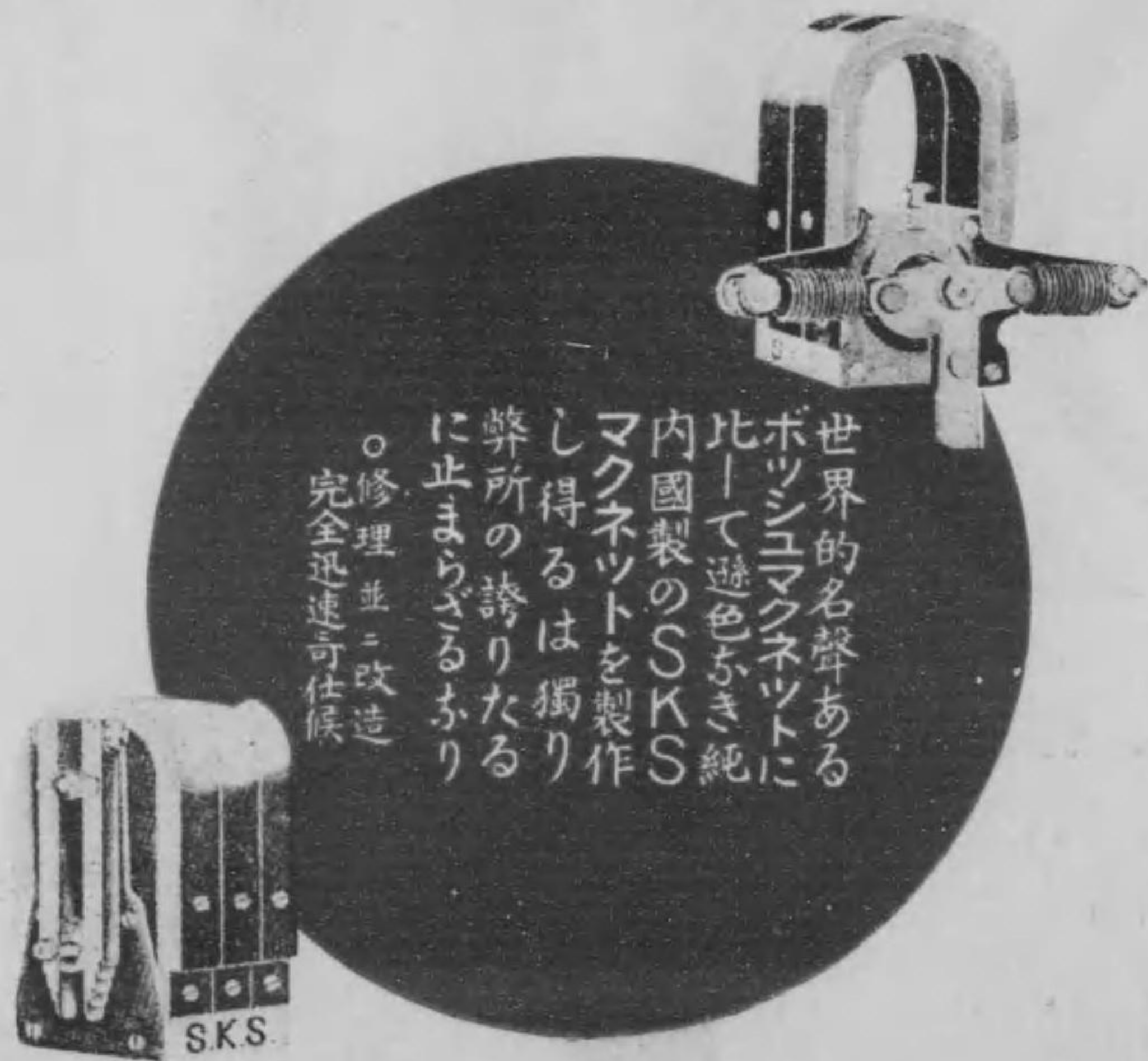

世界的名聲ある
ボッシュマクネットに
比して遜色なき純
内國製のSKS
マクネットを製作
し得るは獨り
弊所の誇りたる
に止まらざるふり
。修理並ニ改造
完全迅速可仕候

發 賣 元

澤藤電氣工業所營業部

電話番一七五三番

東京府北豐島郡高田村字楷田三八一番地

高砂鐵工株式會社

高砂鐵工株式會社

前三三

前三二



高砂鐵工株式會社
(舊齋藤大崎工場)
諸機械製造業
東京市大崎停車場前
電話特長高輪一〇六一及六一一

TURBINE PUMP &  WATER TURBIN

藤田工務所

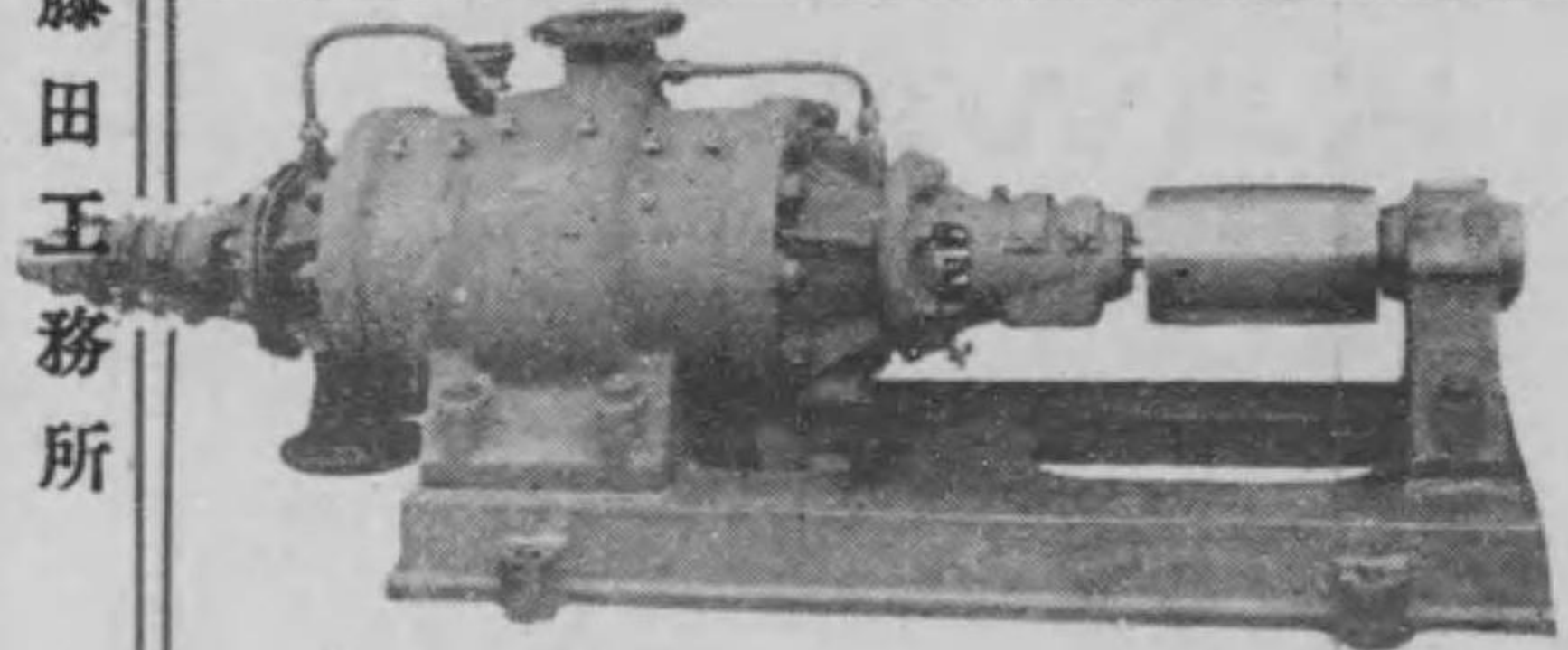

○特許タービン唧筒

○特許セントリ
フュガル唧筒

○特許タービン水車

○自動油壓式調整機

○選礦機械

東京市日本橋區濱町二ノ一四

藤田工務所

製所主原田恒一

東京市本所區菊川町二ノ七四
電話本所二九七一番

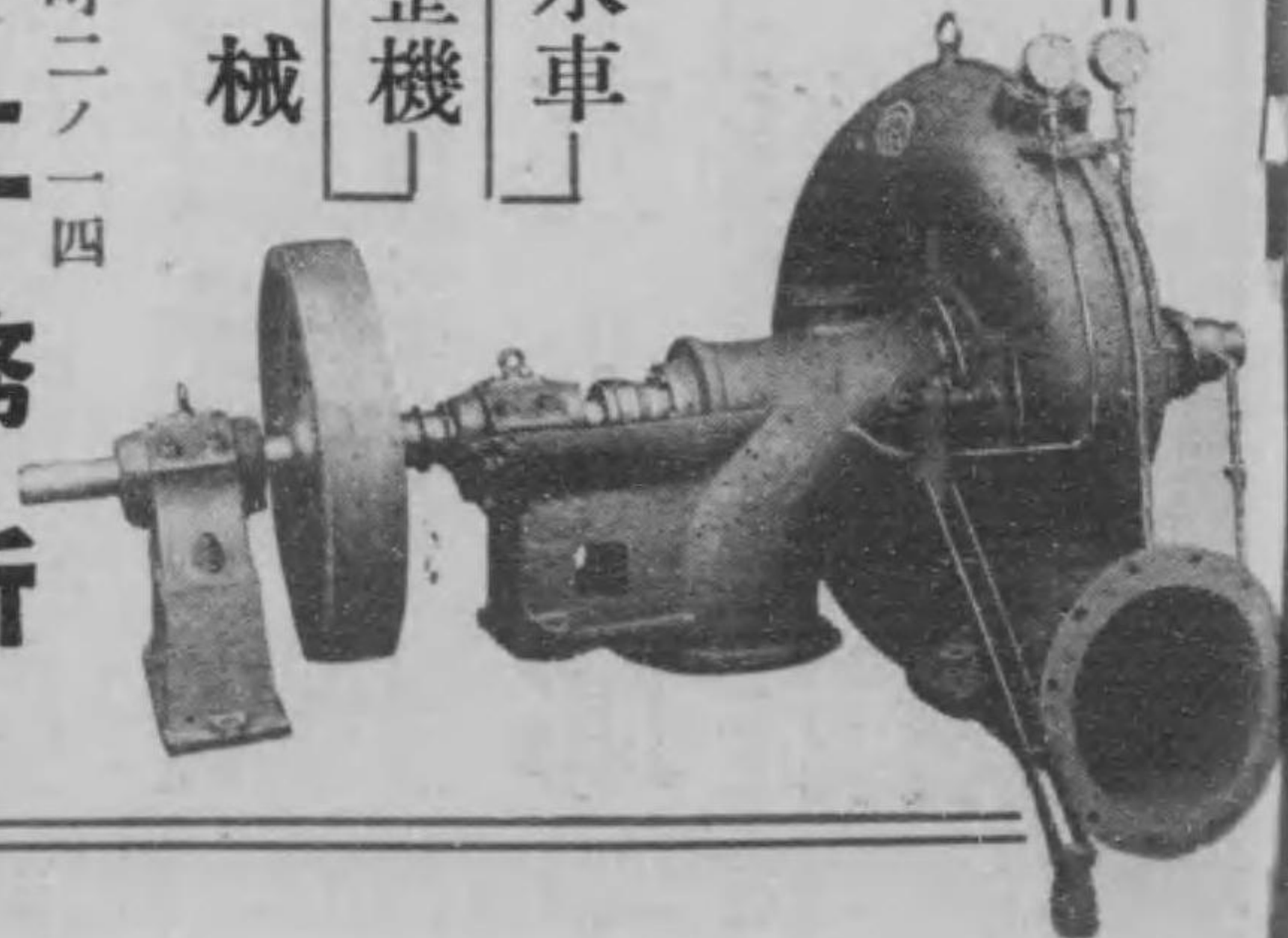

前三五

杉田工業所販賣部

前三四

R.T.S.

營業科目
諸機械高級工具類
製紙原料製造
並ニ輸入販賣

東京市日本橋區小網町四丁目參番地

杉田工業所販賣部

電話浪花六三三八番

第一工場

東京市深川區千田町
電話本所一六四四番

第二工場

東京市深川區東平井町
電話本所二九六四番

川合喜太郎

前三六

CABLE ADDRESS: "KAWAIKITA"
TEL. L.D. SENBA 930, 931, 1095, 1096.
SAIWAICHO WAREHOUSE - NISHI 1554.

A.I. CODE,
A.B.C. CODE 5TH EDITION,
BENTLEY'S CODE,
PRIVATE CODES.

K. KAWAI.

METAL IMPORT & EXPORT MERCHANT

DIRECTOR OF OSAKA STEEL SHEETS
MANUFACTURING CO., LTD.

4-CHOME, ANDOJIBASHI-DORI,
OSAKA, JAPAN

洋鐵類各種丸鐵二分乃至八吋角鐵平鐵アングル
鋼板^{三六}各種^{八尺}、^{三六}十四ゲージ鋼板鐵板^{三六}物
三入四入五入六入七入八入九入十入十一入十二
入十三入米國丸釘亞鉛鍍鐵線八番物鋁力板亞鉛
鍍平板波型板厚薄各種錫鉛亞鉛安質母尼其他地
金類

右賣買兩方共御引合被下度希上候海外よりの御照會に對しても
即時返電可仕候

大阪鐵板製造株式會社取締役 祖父創業七拾九年前
鐵鋼及地金類輸出入業

川合喜太郎

大阪市南區安堂寺橋通四丁目二九

電話船場 九三〇番
寺町倉庫西一五五番
電信略號(カワキ) 九三〇番
振替口座大阪一〇六番

歐米各國鐵

英國アーサー
バルフォア製鋼會社特約店
英國サミール
オスボン製鋼會社特約店

東京市神田區東紺屋町一電話特長神田四〇九・六九七



東京大阪 井口鋼鐵商店

大阪市西區新町通三ノ三六電話新町長一五八六

純國產鋼種

日東製鋼株式會社
特約店

御第一報
次進呈

井口鋼鐵商店

前三七

鐵工用諸機械
 并ニ工具一般
 工場用器具機械
 石油瓦斯發動機
 排水、揚水機械
 石油諸機械
 船舶用エンジン
 其他諸材料

長岡市
 須藤鐵工所總代理店

清澤商店

東京市京橋區五郎兵衛町四
 電話京橋區二九三三番
 電信略號(キヨ)又ハ(キ)

Seki Engineering Works Fukagawa-ku, Tokyo.

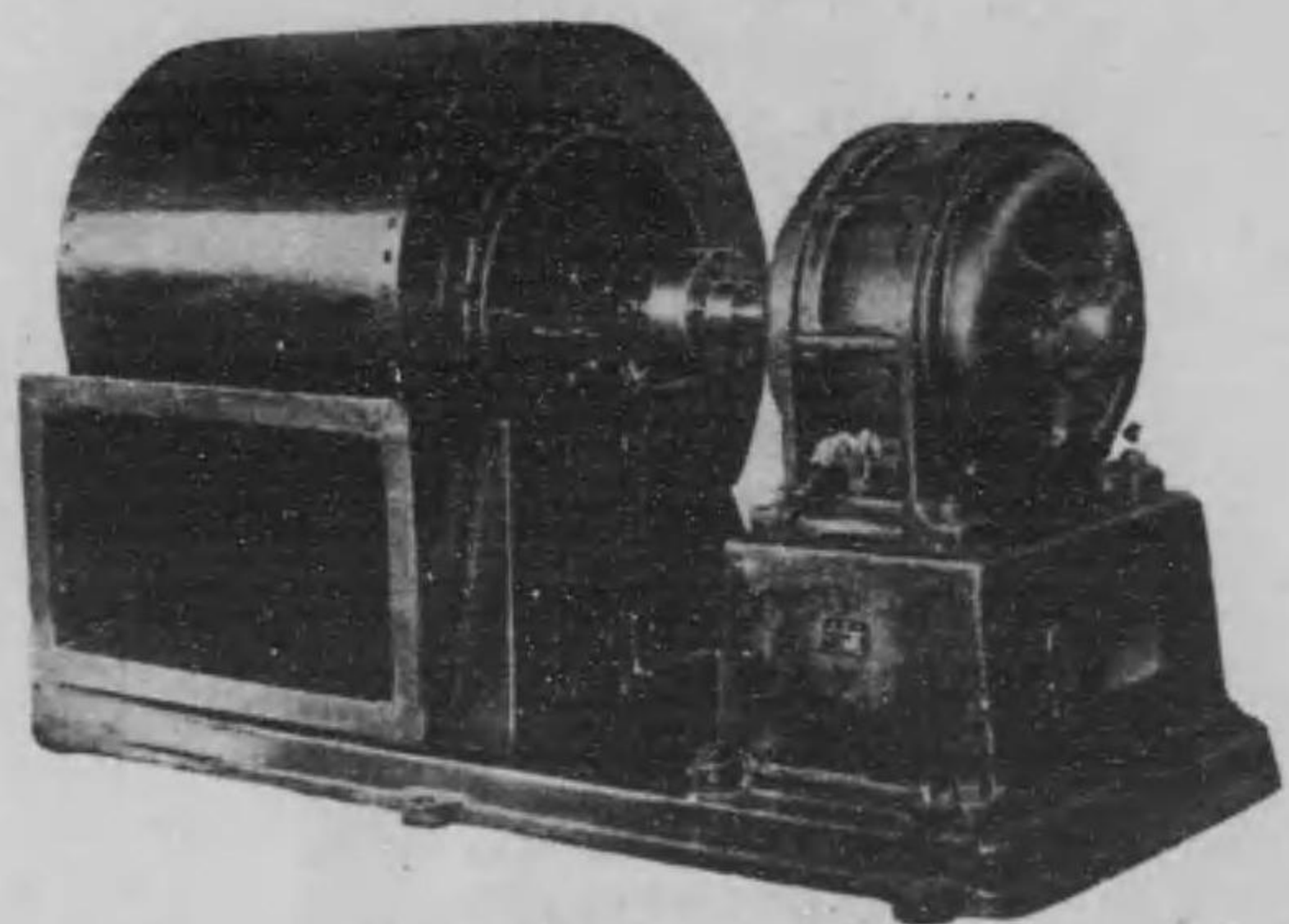

製造品目

- ◎空氣利用諸機械
- ◎水力及水壓諸機械
- ◎化學工業用諸機械
- ◎釀造用諸機械

風量 (每分時) 貳萬立方呎
 回轉數 (每分時) 九百回轉

關機械製作所

本工場 東京市深川區東扇橋町百四十三番地
 分工場 東京市深川區東扇橋町百二十二番地
 電話本所四一八七番

- ◎機械部
- ◎製罐部
- ◎銅工部
- ◎研究部

金本資
圓萬百壹

株式會社守谷商會

- 電動機、發電機・變壓器其他 (株式會社明電舎製造)
- ワイヤロープ (東京製鋼株式會社製造)
- コットンロープ、マニラロープ (日本皮革株式會社製造)
- 鳳凰印調帶各種 (東洋護謨株式會社製造)
- 護謨製品各種

- 營業部
- 機械部
- 鐵材部
- 護謨部
- 建築材料部
- 電氣部
- 貿易部
- 雜貨部
- 調帶部

本店 東京市京橋區三十間堀二丁目一番地

電話新橋 (長八四二・八四三・一三三七・一九一三番)

支店及出張所 (大阪) 九州支店 (小倉) 北陸出張所 (金澤)

出張所 (東北) 直方出張所 (直方) 北海道出張所 (札幌)

出張所 (名古屋) 臺灣出張所 (臺北) 磐城出張所 (平)

出張所 (上海) 上海出張所 (上海)

請機械器具
工具諸材料
金物類
船舶類
雜貨

山下商店

輸併
出販
入賣

大阪市東區北久太郎町三丁目
電話東六八一特長東一六六二
クラスゴロンドン



STANDARD OIL COMPANY OF NEW YORK
LUBRICATING OIL DEPARTMENT.

目品扱取

一流動ライン	アスファルト	ペトロラム	グリース	三百度ミネラル コルサ安全油	礦物性機械油各種	パラフィン蠟
--------	--------	-------	------	-------------------	----------	--------

元入輸造製

社會油石ドーダントス育紐

部油礦

店理代店支

京門大	名古屋	仙台	東京	長崎	神戸	横濱
-----	-----	----	----	----	----	----

地在所蔵貯外其

廣島、佐賀	高松、熊本	徳島、三濱	廣島、高知	姫路、岡山	境、豊、和歌山	敦賀、京都	盛岡、新潟	小樽、函館
-------	-------	-------	-------	-------	---------	-------	-------	-------

紐育スタンダード石油會社

前四三

威權の國我

金井トラベラー製造所

金井トラベラー製造所

前四二

露光量違いの為重複撮影

東京鋼機株式會社

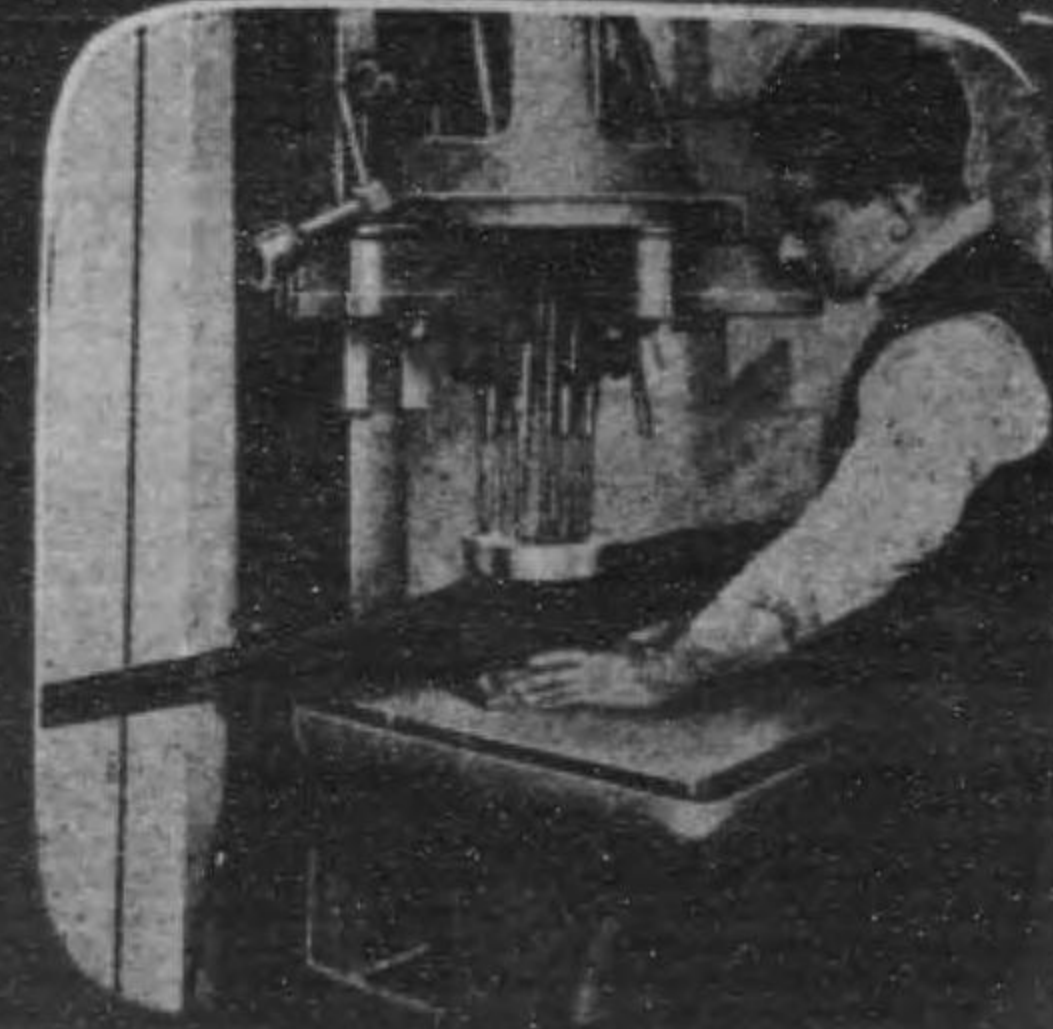
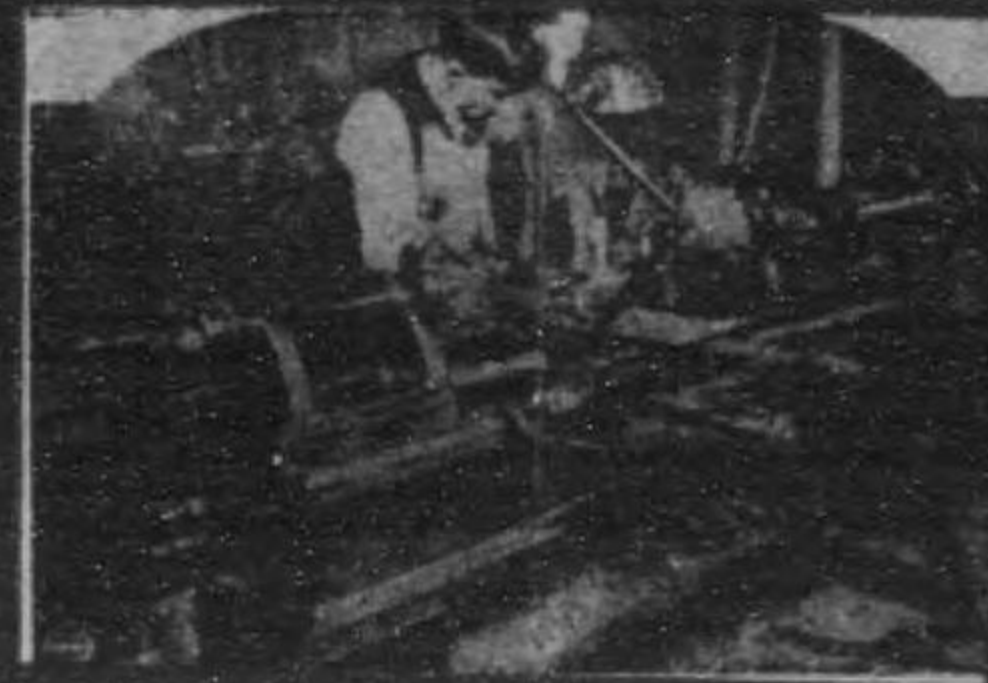

東京鋼機株式會社

金紙 新 高 速 度 鋼
 銀紙 半 高 速 度 鋼
 二號紙 高 級 工 具 用 鋼
 一號紙 炭 素 工 具 用 鋼
 白紙 普 通 道 具 用 鋼
 青紙 鑛 山 用 八 角 鋼
 青紙 特 殊 鋼、炭 素 鋼 一 式
 丸 鋸 豎 鋸 帶 鋸 金 切 鋸
 ハイスピード
 ツウキスト・ドリル
 最 優 秀 寶 冠 印 鋸
 鋼 製 品 一 式 製 造 及 輸 入
 鐵 工、造 船、兵 器、鑛
 山、製 材 用 其 他 諸 機
 械 工 具 製 造 及 直 輸 入

ハガネとキカイ

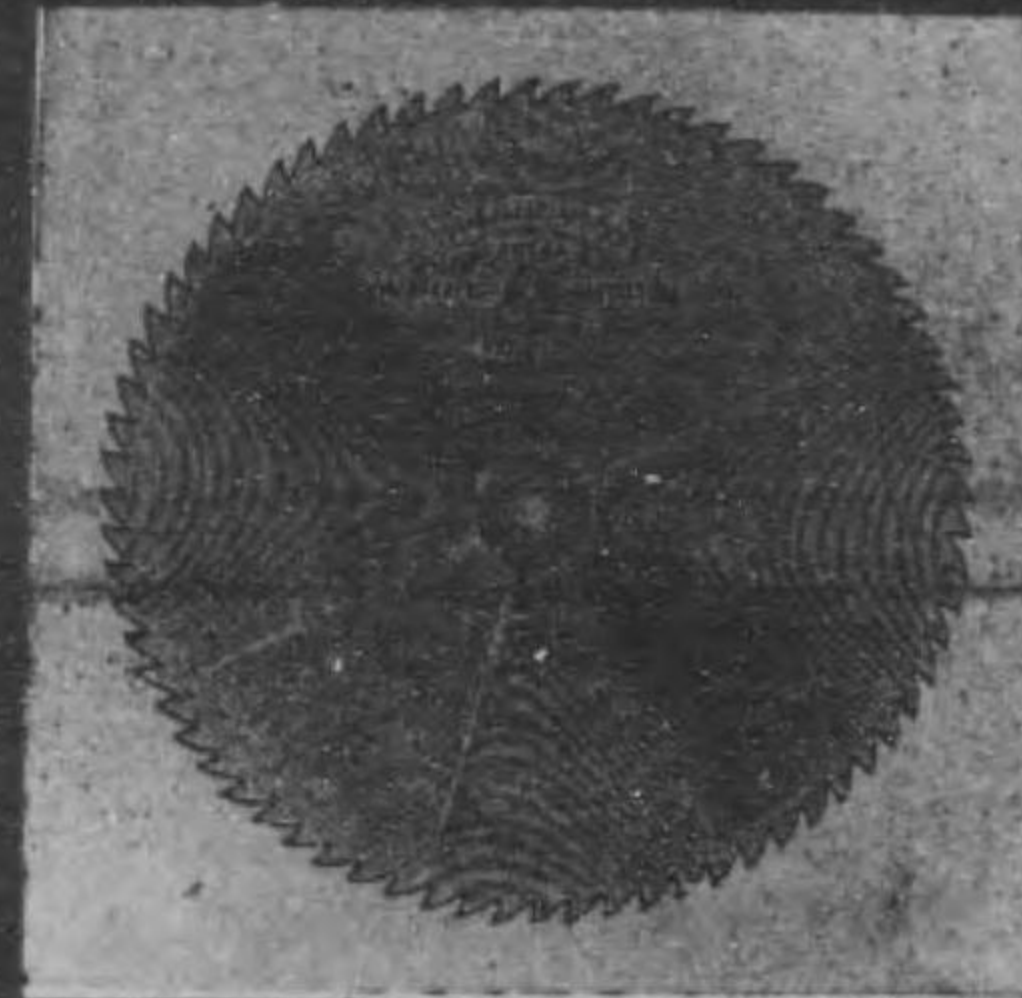

社 本
 東 京 市 橋 區 南 佐 柄 木 二 町 番 地
 電 話 新 橋 三 七 七 三 番 二 〇 四 番

支 店
 小 倉 市 鳥 二 町 目 丁
 電 話 二 五 六 番
 大 阪 市 西 區 堀 江 裏 一 通 目 丁
 電 話 三 五 九 九 番

前四五

前四四

東 京 鋼 機 株 式 會 社

露光量違いの為重複撮影

東京鋼機株式会社



品定指者軍陸
鐘印冠寶秀優最

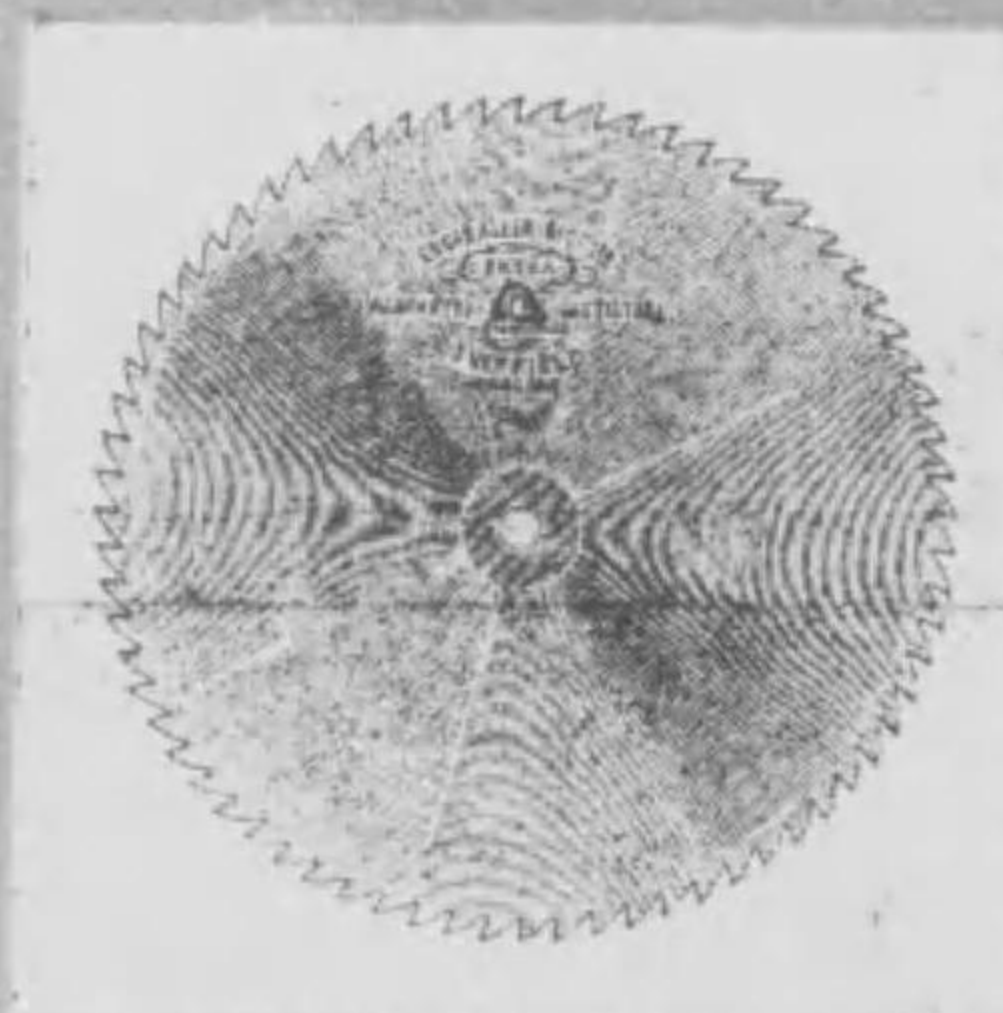

社合式株ンレアーガドエ國英
店理代式一類鋸

前四五

銀紙二號
半高速度鋼

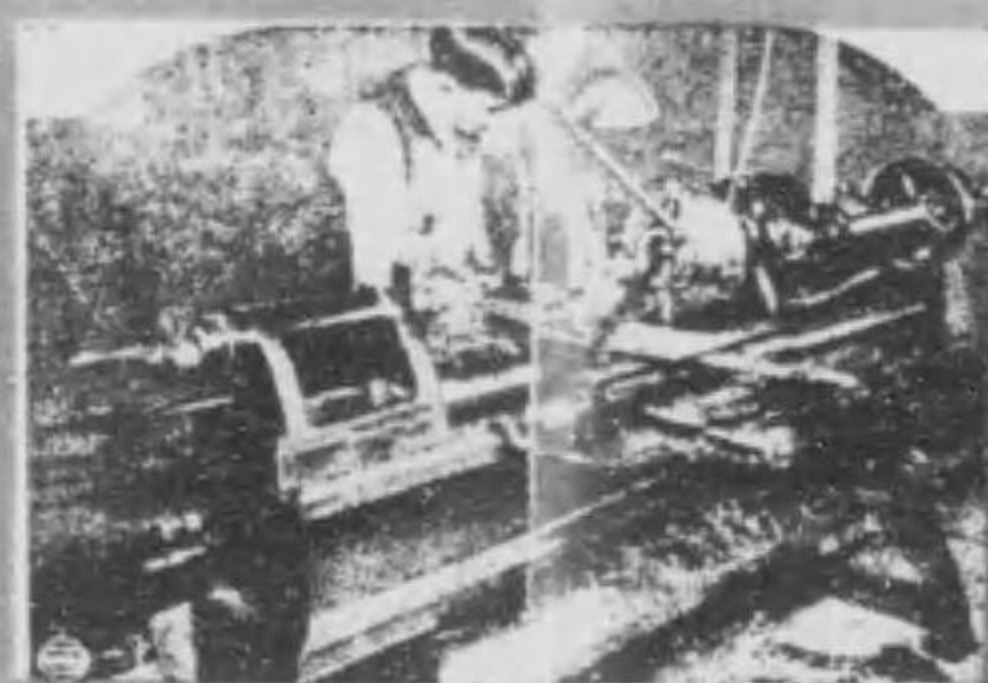

金紙一號
新高速度鋼

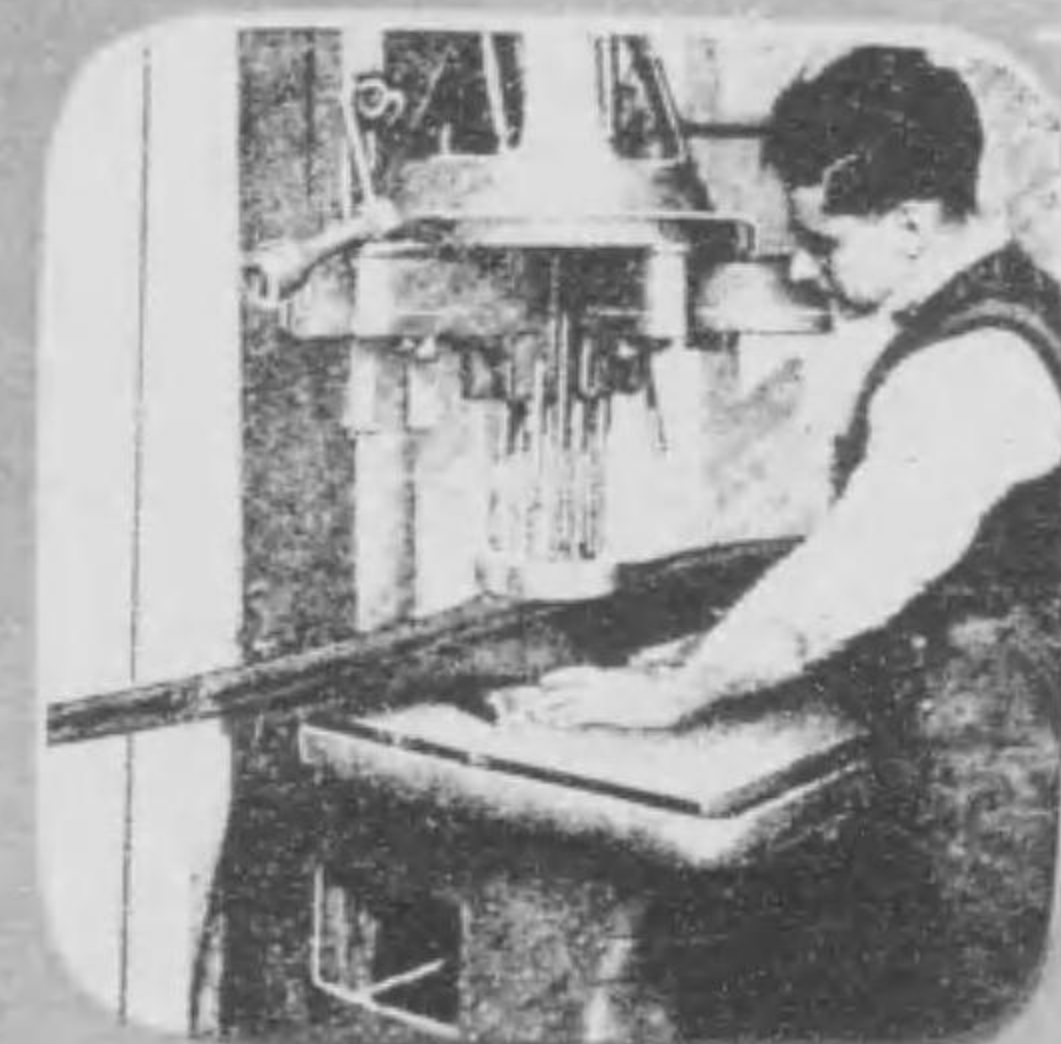

製所造製レVド本日
錐螺鋼度速高

東京鋼機株式会社

新高速度鋼
半高速度鋼
高級工具用鋼
炭素工具用鋼
普通道具用鋼
山用八角鋸
特殊鋼、炭素鋼一式
丸鋸、帶鋸、金切鋸
最優秀寶冠印鋸
鋼製品製造及輸入
鐵工、造船、兵器、鐵
山、製材用其他諸機
械工具製造及直輸入

ハガネとキカイ

東京市橋南區佐木町二番地
電話新橋三三七七番
小倉市島田二丁目電話二五六一番
大阪市西區堀江通一丁目電話三九三五番



製社合式株鋼製亞東
鋼角八用山鑛印ンオイラ紙青

前四四

東京鋼機株式會社



水野商店製作所

專賣特許
消火瓦斯發生素
消火瓦斯發生機

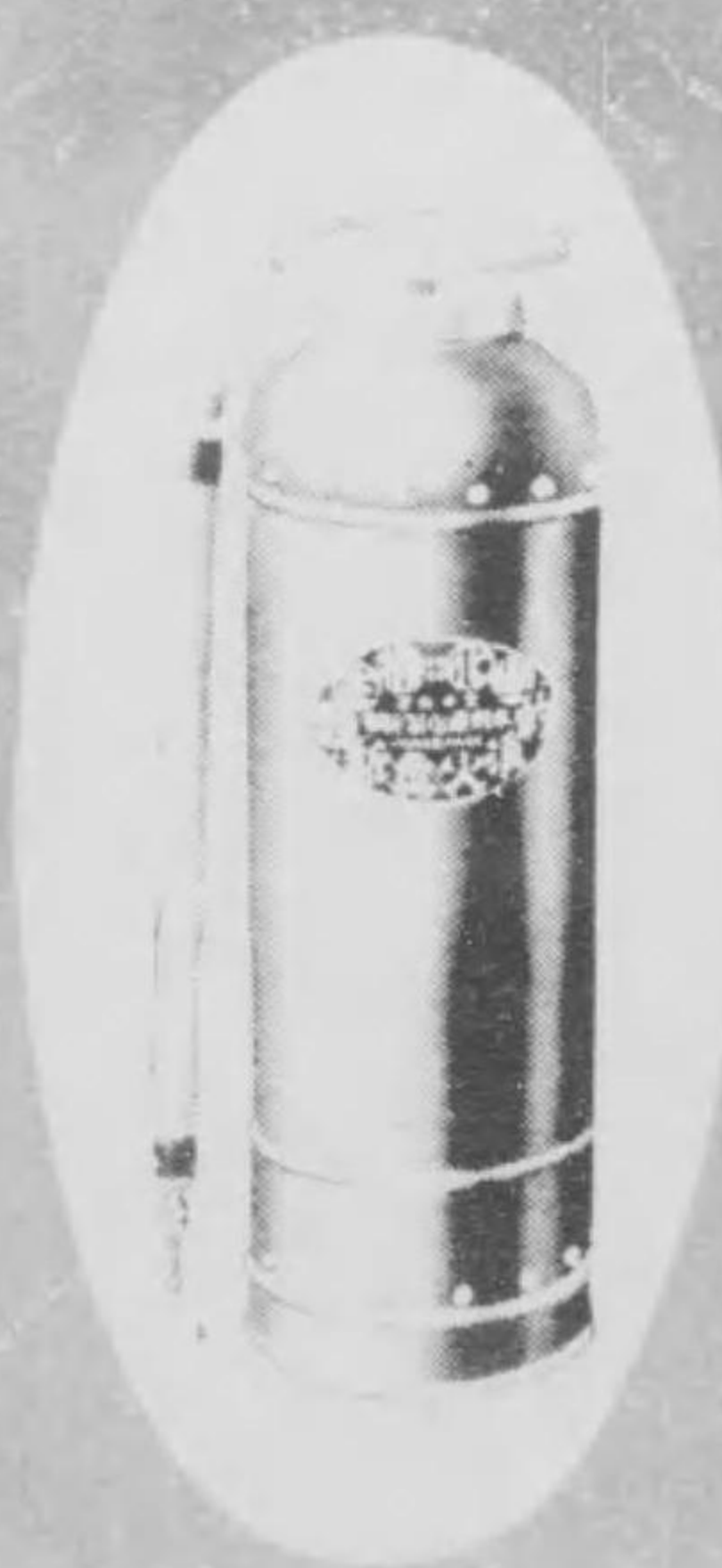

絕對ニ酸類ヲ加合セズ然カモ効力偉大遠
 ニ從來ノ消火機ヲ卓越セル
 專賣特許 **消火瓦斯發生素**
 構造堅牢取扱簡易何人ニモ使用シ得ル
消火瓦斯發生機

發賣元
 大阪市東區唐物町堺筋角
水野商店製作所

電話園東(一五五三番)

—(呈進書明説)—

前四七

寶冠印鑪

於一點ニ價高ノ價代共ニ於一點ニ秀逸ノ寶品ヲ
 特印社株式株式ノレアーガ下ニ國英ノア稱ノ一界世
 ス用專ヲ鋼用鑪種特秀最瑛本及鋼地鑪種
 七用ヲ「レ」ロ」及機工鍛式新最ノ創獨此弊一造大
 ス延鍛ニ鑪氣空式新
 十三等機「ト」フ「ド」ン「サ」及機磨削「機」目「動」自
 ス有「臺」餘有
 ナニ「妙」巧「且」念入「シ」テ「各」術技「的」門專「持」入「機」
 大「ノ」洋東式新最「於」鑪機「計」十「齊」品製「施」
 施「鑪」燒「軟」柔「ホ」ス「ト」命生「最」ノ鑪「造」築「鑪」

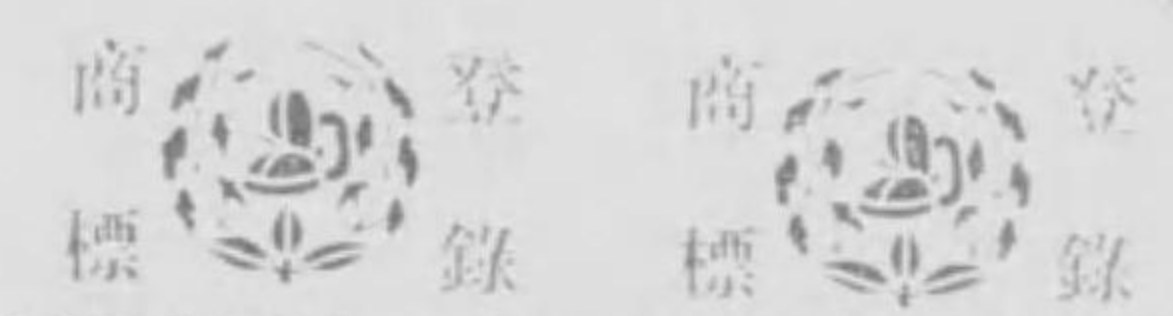

各製品一試一不驗、取何長、對、替時品施密、
 百職十工三場七、
 職工二場百、
 十五工二場百、
 十數(下)九地、
 十、十、十、
 人、坪、坪、

東京鋼機株式會社

電話(三三七七番) 東京市橋區南橋本町一丁目
 電話(三〇四二番) 東京市橋區新橋一丁目
 電話(二六五番) 東京市倉庫町一丁目
 電話(三九三五番) 大阪市西區北區江通一丁目

東京鋼機株式會社

前四六

NITTO STEEL WORKS

標商錄登



鉞力製造並販賣

日東製鋼株式會社

電話京橋 一三三八番
三三三七番

東京市京橋區月島二號地

鑄鋼 (船舶材料、車輪及タイヤ、鑛山用
セメント機械用及各種機械用)
鍛鋼 (船舶諸軸、諸機械用軸類
丸、角、鋼)



圓萬拾五百貳額年產生

所造製トニペ部阿阪大

町之下野西區西市阪大
番五三八 堀土長話電

大塚工場

大塚工場

● 手。ル。ド。車。輪。

鑛山、炭山、土木工事其
他輕便鐵道用八拾餘種

● 專。門。鑛。山。機。械。

鑄。鑄。爐。

焙 燒 機
送 風 機

(ラトック式)

精。青。煉。化。

壓榨及眞
空濾機(化學工業用)
攪拌及濃泥機(同上)
空氣壓榨機

機。選。械。鑄。

荒割機械(土木工業用)
粉碎機械(化學工業用)
捲揚機械(電氣、蒸氣)
ポンプ(タービン式)

▼ 鑛山機械と其應用一班

東京芝區三田豐岡町六六
大塚工場 株式會社

前五

THE NIPPON ALUMINIUM
LINES OF FACTORY
MANUFACTURES.

Aluminium Ingot, Plate
Pipe, Wire, Ware,
Cooking Utensils,
etc.

日本アルミニウム製造所營業部

アールニユーム製造所權威

前五〇

大坂市外鷺洲町浦江
日本アルミニウム製造所營業部
電話土佐二〇八〇・七三〇二・二八九
東京販賣店 東京市日本橋區通油町

製氷機械
冷蔵装置
鑛山機械

Saito Shoten

呈 型
上 錄

店商藤齋
所本京東
町 林

一鉛管一茶鉛板一内部鉛管
一錫管一鉛系一特殊管
一特許管
一志谷式管

日本鉛管製造所大阪支店

大阪市北區南森町四十九番屋敷
電話 園東一九九一番

一手販賣 三井物産株式會社大阪支店
追而關東方面御用向ノ方ハ東京芝三田四國町
日本鉛管製造所へ御申間被下度候

他粉機汽船製セ鑄
 諸末汽用造メ鋼
 機機其罐汽械ト

HIROTANI STEEL WORKS.
 NAKATSUCHO, OSAKA.

◆ 廣谷製鋼所

米國特許ツロペナス式
 カストスチールコンバーター
 壹ヶ年鑄鋼約四千噸
 大阪府西成郡中津町

鑄 鋼
 マリエーブル
 セスチール チル
 ド
 鑄鐵 クルーシブルスチール

電話北 (一六二八番)
 一三九四番

本廣谷製鋼所

前五五



東海鉛管株式會社

鉛管、錫管、鉛板

茶鉛と錫箔

鉛糸、鉛線、鉛条

社本

町川奈神市濱横
 番〇三五二局本話電
 (エト)又(ト)略電

場工二第

裏駅川奈神東市濱横

東海鉛管株式會社

前五四

TRADE MARK



Ikegai Iron Works Ltd.

Shiba Tokyo

Center 42' Bed 45'
Motor-Driven sliding, Surfacing,
and screw-cutting Turbine Lathe.

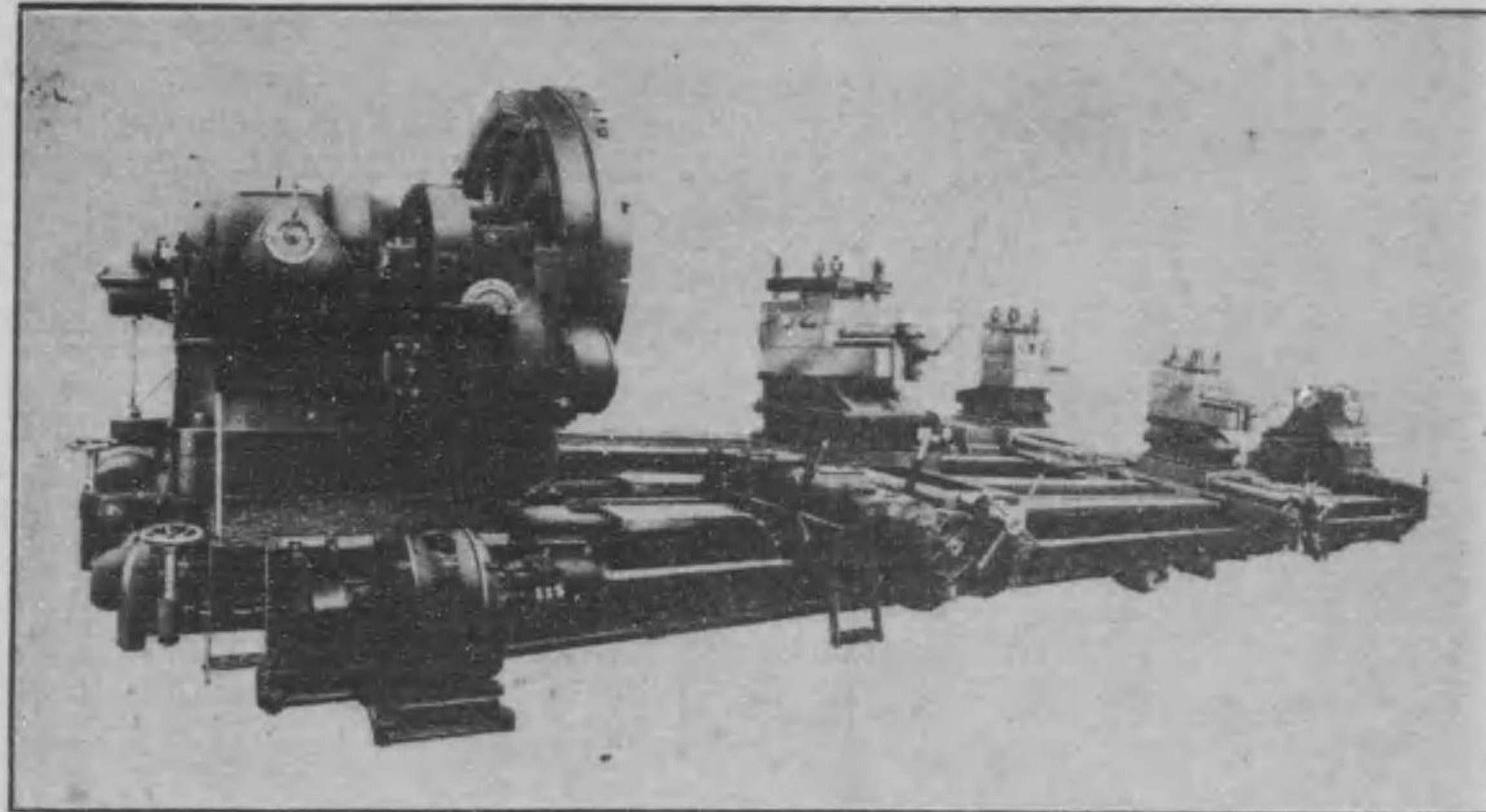

池貝鐵工所發動機部 株式會社

東京市芝區本芝四丁目

關西販賣代理店

日商和會

大阪西區江戶堀南通一丁目

TRADE MARK



Ikegai Iron Works Ltd.

Shiba Tokyo

320 HP. Ikegais Semi-diesel hot salt
oil Engine for Marine purpose.

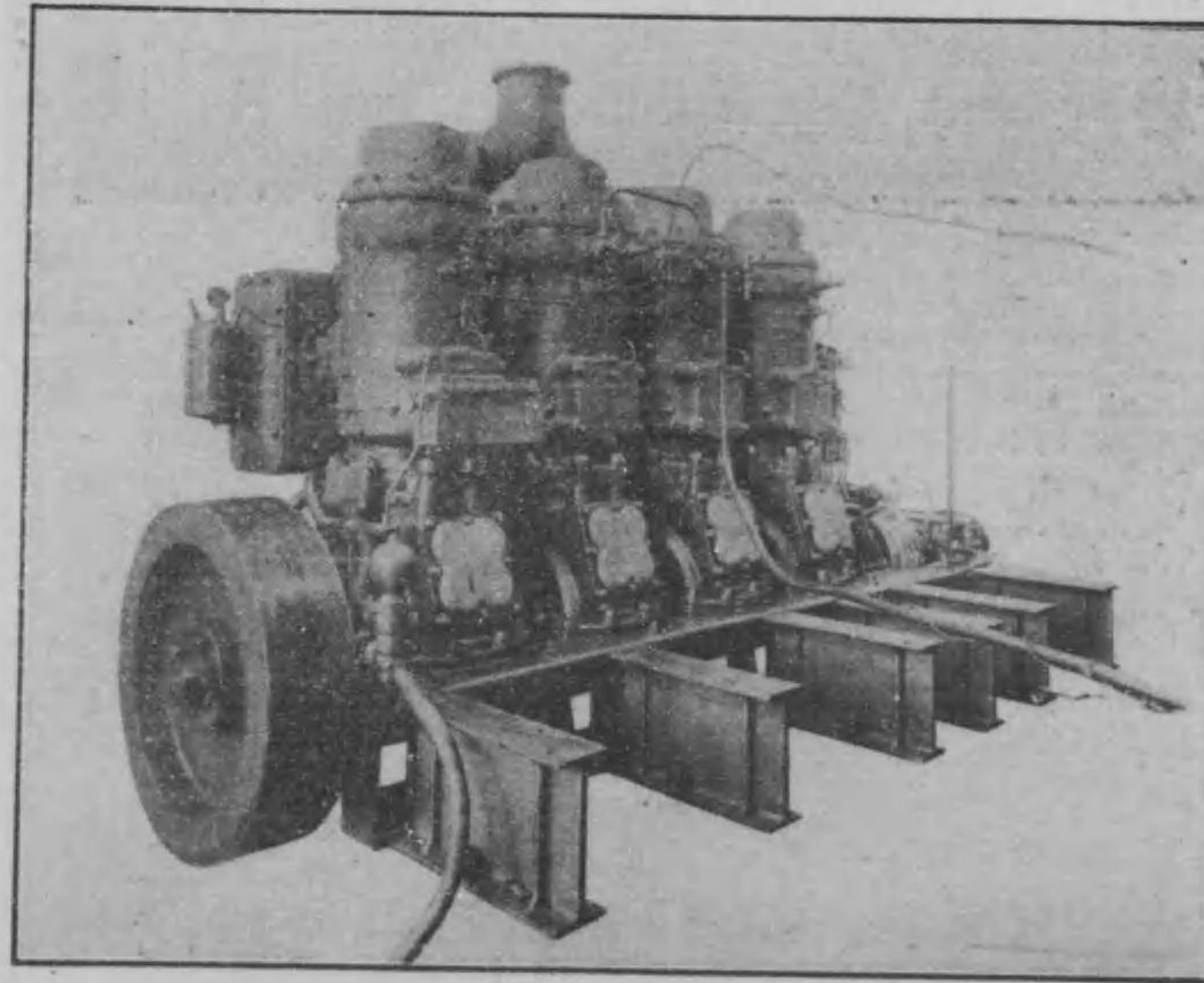

池貝鐵工所 株式會社

東京市芝區三田四國町

關西販賣代理店

日商和會

大阪西區江戶堀南通一丁目

MANUFACTURES
OF
ELECTRICAL MACHINES
MEIYU & CO.,
NO. 23 KAMEIDO TOKYO, JAPAN.

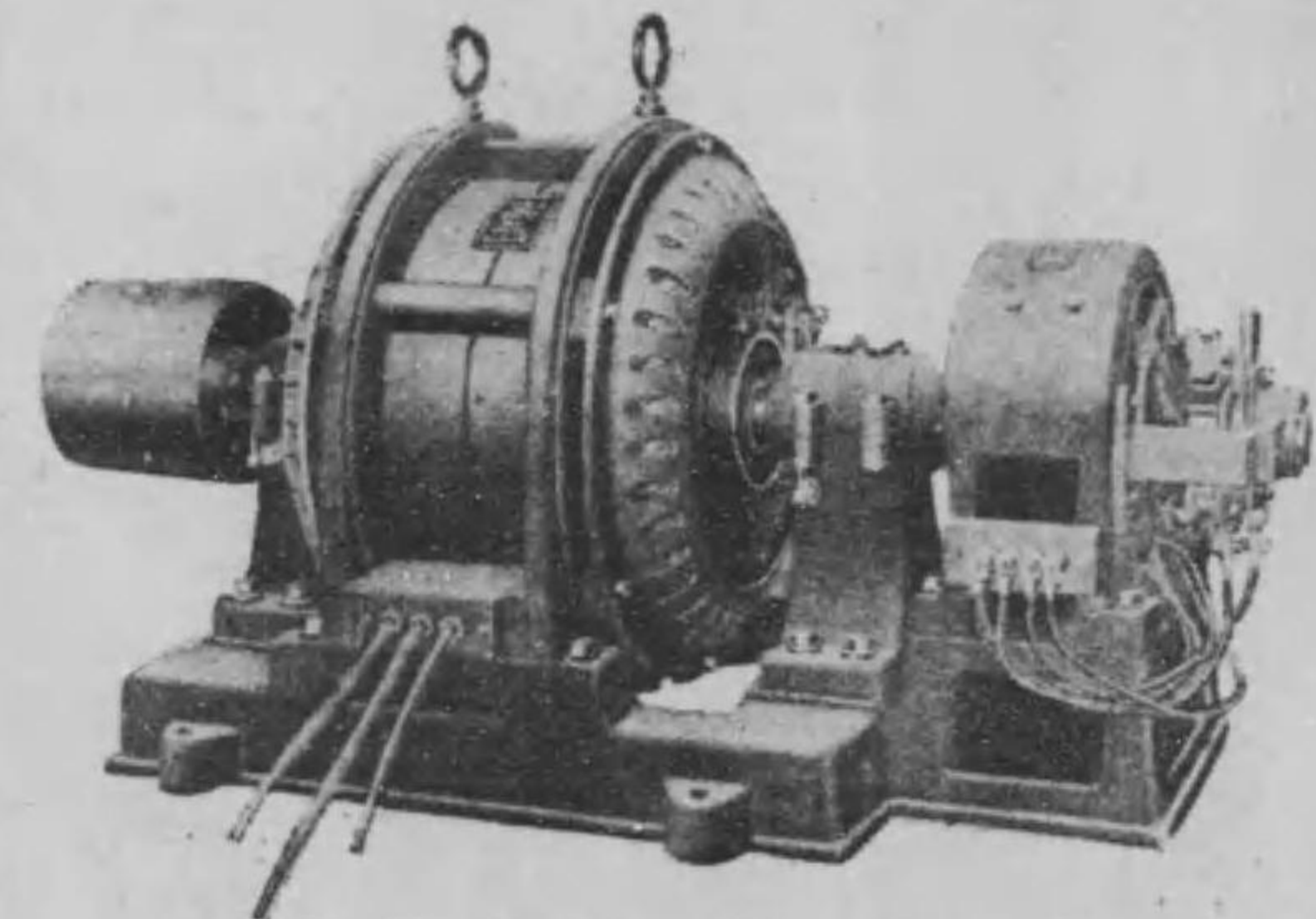

50 K. V. A. Three-Phase Generator.
3300 V. 50 ~ 1000 R. P. M.

町戸龜下府京東

社友明

番三四八三長特所本話電

番七三二九二座口替振

地番四二地番三二町戸龜下府京東 場工

配單交
相流
電電發
動電
盤機機

變交流
壓電
器動
機

The Nitto Engineering Works.

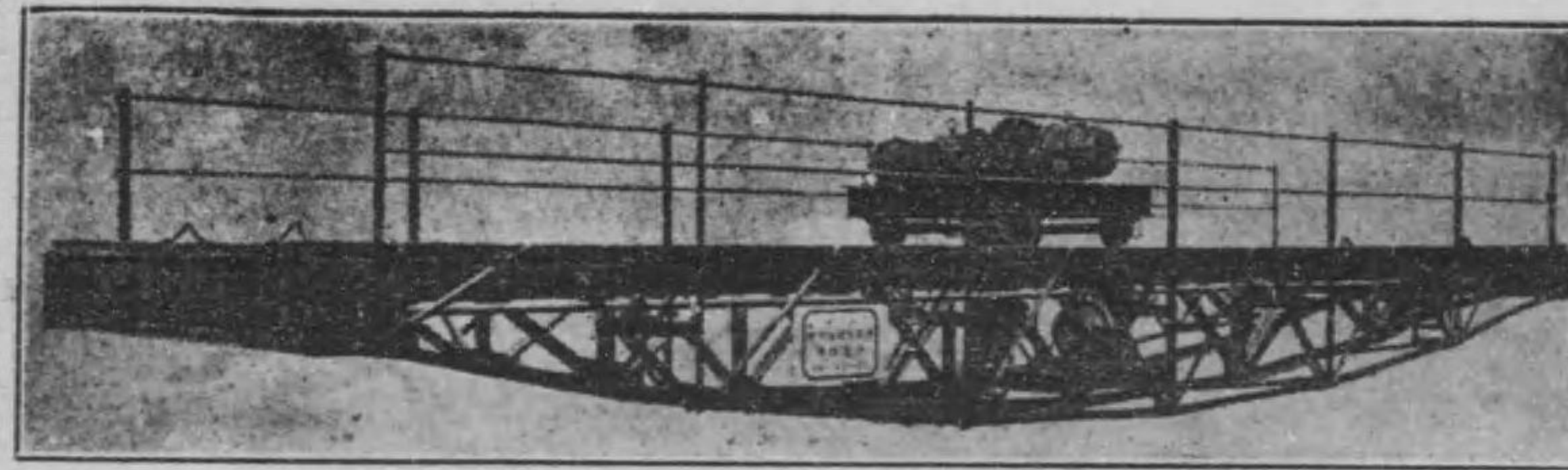

日東機械製作所

前五八

目科業營 HOISTING MACHINERY

- | | | | | | | | | | | | | |
|---------|--------|--------|--------|---------|--------|----------|--------|--------|--------|-------|--------|----------|
| ○ 空氣壓搾機 | ○ 製紙機械 | ○ 水壓機 | ○ 窯業機械 | ○ 唧筒並水車 | ○ 鑛山機械 | ○ 鐵橋鐵桁 | ○ 鐵骨建築 | ○ 汽罐烟突 | ○ 傳道裝置 | ○ 送風機 | ○ 鑛山機械 | ○ 護謨製煉機械 |
| ○ 鐵橋鐵桁 | ○ 鐵骨建築 | ○ 汽罐烟突 | ○ 傳道裝置 | ○ 送風機 | ○ 鑛山機械 | ○ 護謨製煉機械 | ○ 鐵骨建築 | ○ 汽罐烟突 | ○ 傳道裝置 | ○ 送風機 | ○ 鑛山機械 | ○ 護謨製煉機械 |

所作製械機東日

地番 { 七四四 } 崎ヶ袖川品北下府京東
四五四
六五四

番(四九〇一)輪高話電

坪成男 襄集義 山崎岡 高塩神 士學工長所 長師技人配支 士學工師技



衛生商會

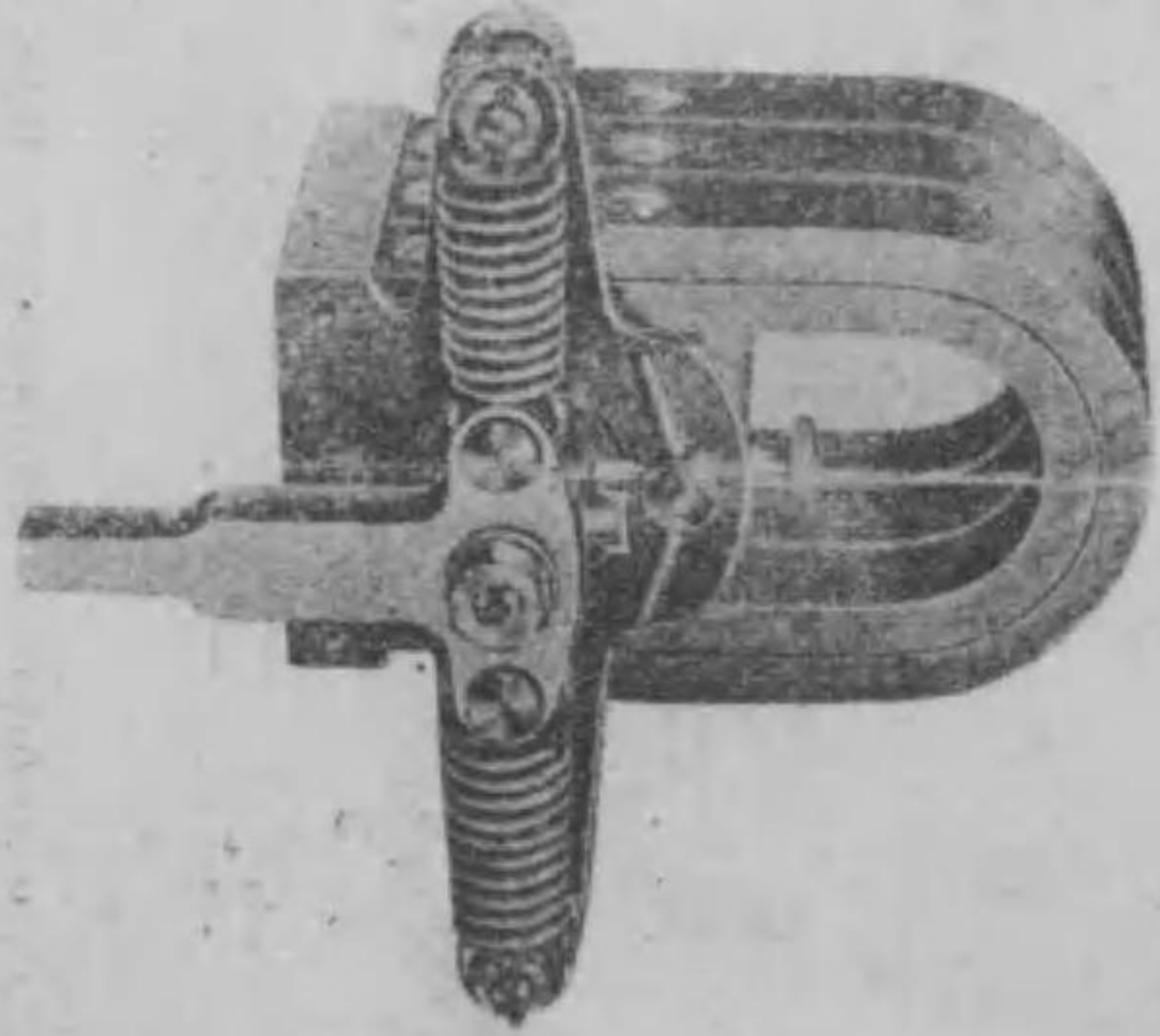
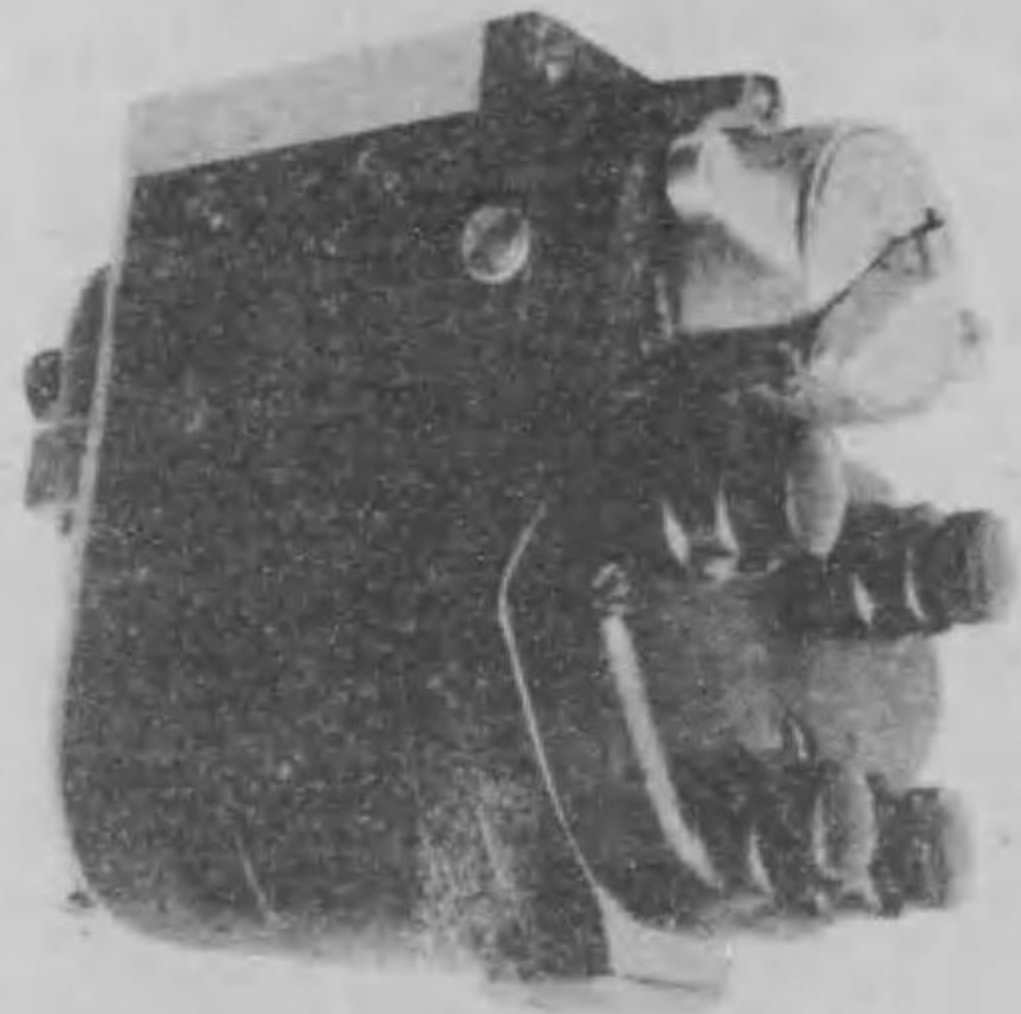

Yayoi Magnetos

前六一

淺香本店



赤玉印

淺香本店

大阪府堺市綾之町

第三〇〇二

業目
スコツプ、カメラ、スプリング、
鑛山、山工、要品
諸工具、器具及鐵器
製造、販賣、輸出、輸入

前六〇

露光量違いの為重複撮影

淺香本店



登録商標
麒麟印
象印
赤玉印

營業科目

スコップ、シャフル、スベート
織道、鋸山、土工、要品
諸工具、農具及鐵器
製造、販賣、輸出、輸入

(詳細は前表の頁を参照)

大阪府堺市橋之町

淺香本店

電話 (本店) 三六一〇四五三
(工場) 三六一〇四五三

關東特約販賣店 東京市京橋區 本滝町一丁目十三番 佐藤商會

關西特約販賣店 大阪市梅田區 新道 阪田商會

製作元 神戸市三宮町二丁目八番 彌生商會

在庫豊富
修繕迅速

ヤヨイマグネトウ
帝國海軍飛行機及船艇用トシ
ヲ常ニ製作御下命ノ榮ヲ賜ハシ

Yayoi Magnetos





東亞坭塙黑鉛株式會社

工場 大阪市南區木津北島町三丁目

本社營業所 大阪市南區末吉橋通四丁目一五

電話 船場長一四四三番

主要營業科目

鱗狀黑鉛 各種
黑鉛坭塙 各種

輸出入商

電南 (長九二一
三三二九
四四二一
番番番)

黑鉛坭塙手販賣所 中島商會

大阪市南區順慶町二丁目(八百屋町筋)

資本金五百萬圓

OKUMURA

ELECTRIC MANUFACTURING CO., LTD

株式會社奧村電機商會

前六三

營業科目

發電機、變壓器、唧筒
電動機、配電盤、電氣計器
發電用水車、捲揚機、鐵橋
起重機、水壓鐵管、鐵製煙突
製水及冷藏機械、昇降機
其他諸機械製造販賣

株式會社 奧村電機商會

本店 京都市岡崎町
電話 特長五七四番、長五三〇一七番
五二二六〇番、五三〇一八番
五二八七六番(吉祥院上場)

支店 大阪市東區北濱四ノ五
出張所 東京・神戸・金澤
福岡・富山・福井

西巴電盤

東京市芝區三田四國二町
本多電機工場
電話芝八二番・番二五九・番一八六二

同石材部
電話芝四二〇



創業明治貳拾參年
於內外博覽會
名譽大賞金牌參拾參回受領

專賣特許

木屑、鋸屑、粗殼、麻殼、甘蔗殼、澁皮、棉實殼
有煙炭、無煙炭、瓦斯コークス、木炭、各種燃料

各種動力用
發電機用
吸入瓦斯發動機

各種動力用無點火石油發動機

船舶用
高壓石油發動機

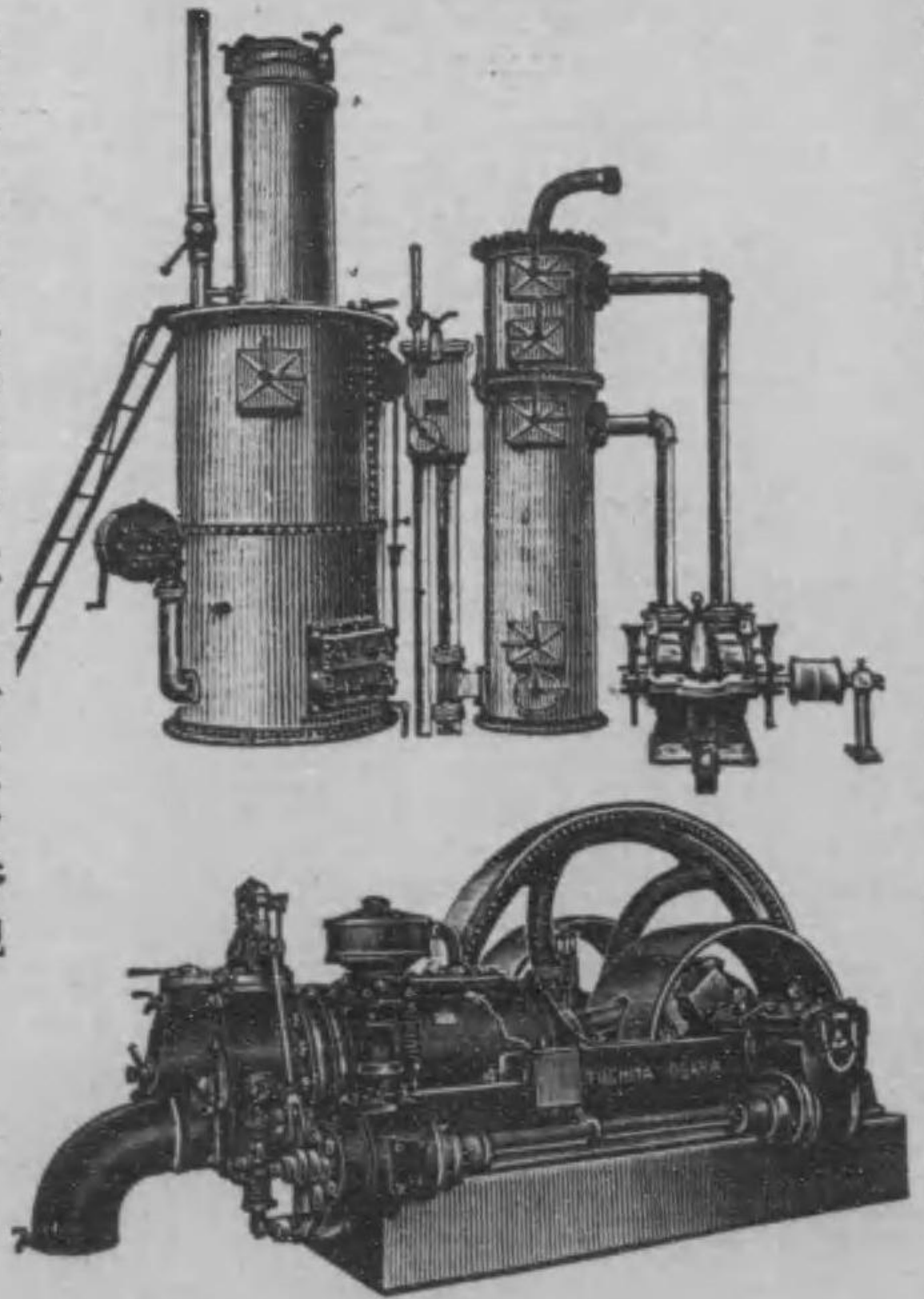

登錄商標



大阪府北區上福島北二丁目百三十番地
株式會社
伏田鐵工所

電話土佐堀長九三番・九七三番
振替貯金口座大阪五一三番



日本ペイント製株式會社製品
關東特約販賣店

塗料油脂類
工業用藥品
直輸出入商

合資
熊野屋塗料店

東京市日本橋區本銀町四丁目十五番地
電話本局 長四八一〇番・四八一〇番
四八一二番・六九〇番
塗料工場 東京市深川區千田町三五九番地
電話本所二五〇一番

相場表
送呈ス

「キシライト」は總
ての運轉に適す。
「キシライト」は普
通の連續的催滑法
に適す。

ENDOW GOSHI KAISHA-TOKYO
SOLE AGENTS
For and Manufacturers in
THE FAR EAST.
Telephone L.D. 125 Honkyoku
P. O. Box No. 8 Central

「キシライト」は優
良特種の催滑料也
「キシライト」は摩
擦を軽減する良材
料なり。

遠藤合資會社

XYLITE

マシンの油に「キシライト」の重なる効用
代はるべき

- 一、動力の節約 (高級マシンの油に比し六割以上の摩擦を減す (責任ある試験証明に依る))
- 一、油代の節約 (壹回の注入能く壹ヶ年以上參ヶ年迄の連續運轉に堪ゆるを以て普通マシンの油代價に比し拾分の一乃至拾分の二にて足る (實地使用者の證明に因る))
- 一、軸承の廉價 (「キシライト」軸承は挿圖の通り至極簡單にして鑄鐵製なれば製作容易且砲金パベットの要せざるが故にマシンの油装置より製作費遙に廉なり)
- 一、努力及時間大節約 (注油掃除修繕作業休止等の努力及時間を八割五分以上削減す (證明に因る))
- 一、冷熱に對する抵抗 (「キシライト」の融點は攝氏貳百貳拾度以上を保ち氷點は攝氏零下拾貳度に達するも粘着力を失はず (試験證明に因る))

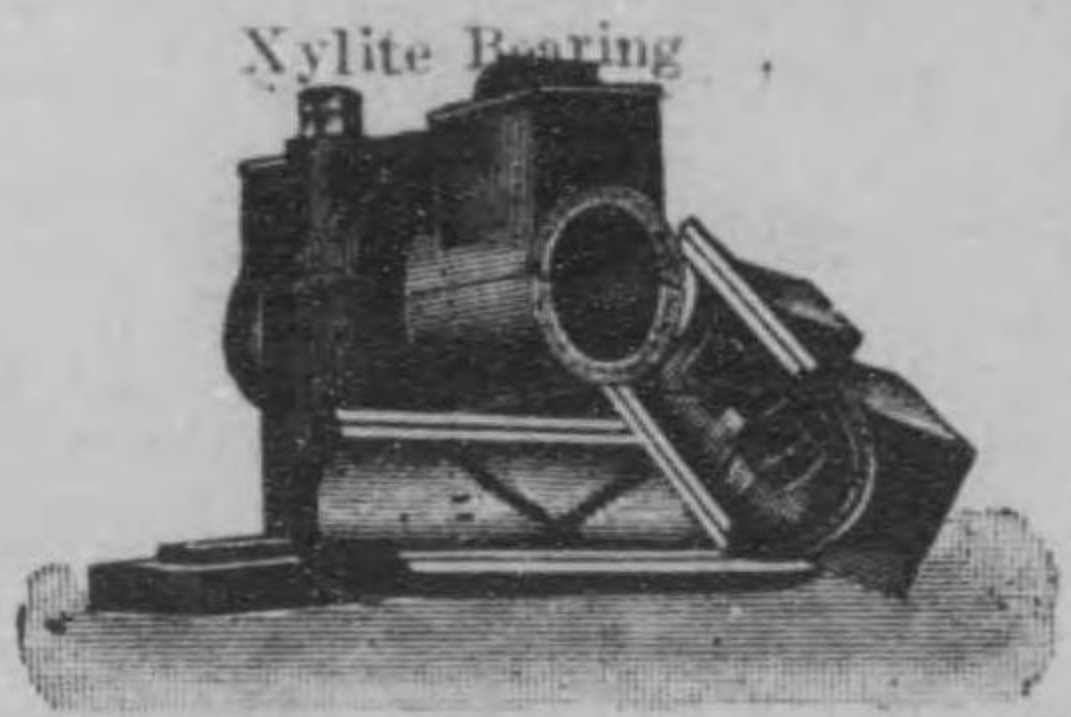

◎會社工場より直接御照會に限り型録、證明書及青寫眞等直ちに發送可仕候
世界的催滑料「キシライト」輸入及製造元
機械の習者「能率機」日本一手販賣店
爐工業用「ハイテムバイト」日本一手販賣店

東京市麹町區有樂町一ノ一
遠藤合資會社
持長電話本局百二十五番

營業種目
 各種鐵道用品、造船、兵器、一般工場用諸機械及材料
 各種鋼製工具、諸工業用諸機械
 自働車、航空機、工藝原料藥品
 犬印、バイク、蓄音機及音譜諸雜貨

直輸出入商

S F
セールフレザー株式會社

明治元年創業

本店 東京丸の内
 電話本局 長二三九三・八九六・一二六四
 二四七四・三一八八
 支店 神戸、大阪、横濱、門司、京城

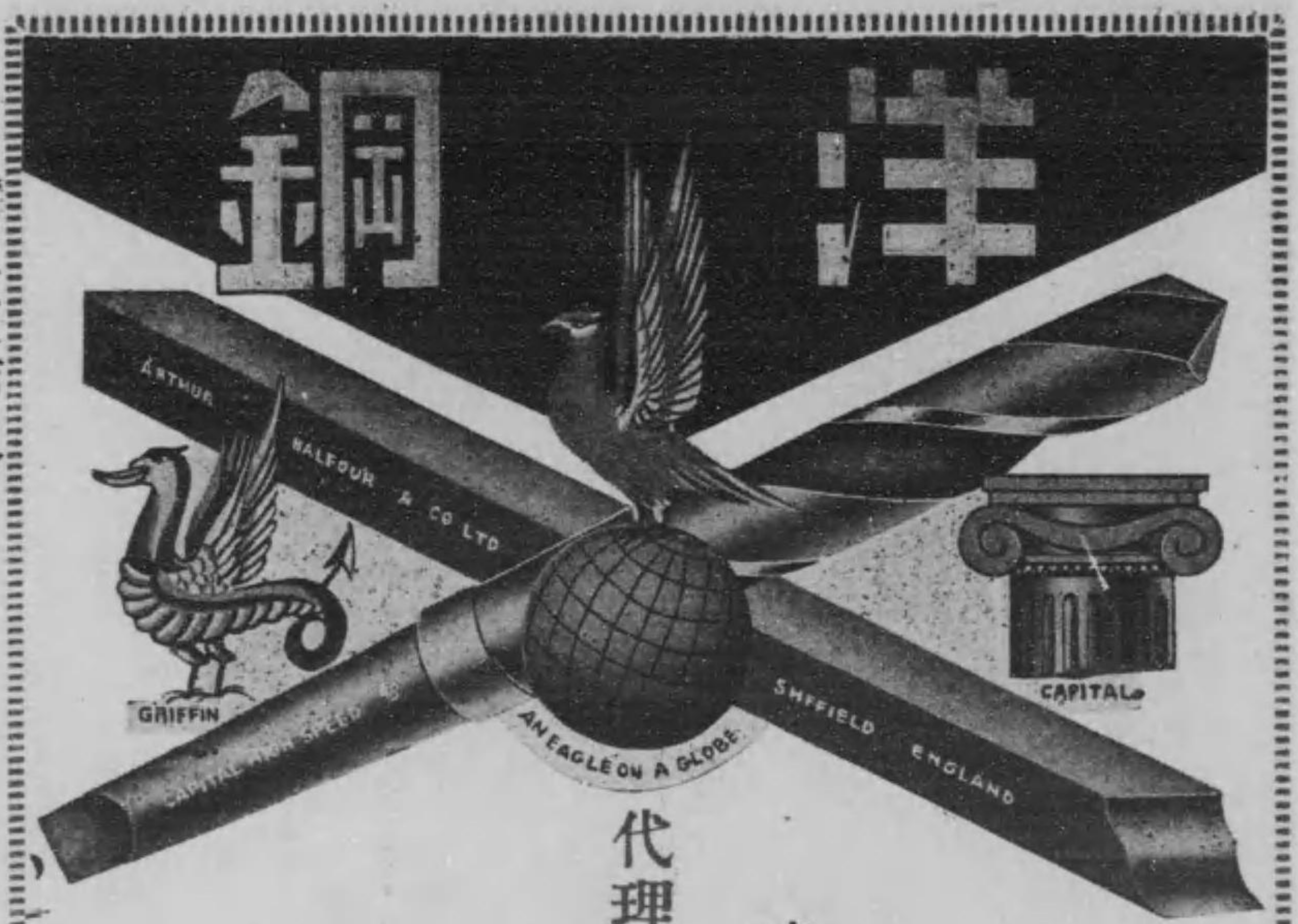

石原商會

前六九

キャピタル印
 地球鷲印
高速度鋼・ドリール
 各種鋼
 グリフキン印
 工具用鋼

東京市京橋區東湊町一ノ二五

代理店
石原商會

電話新橋(二四四四番) 三一七二番

フエロシリコン
 フエロマンガニス
 フエロクローム
 フエロタンクステン

全社商標

課目

營業

- 專賣特許酒井式自動噴砂機
- 噴砂裝置用鋼粉及砂
- 酒井式鑄物砂粉碎機
- 酒井式鑄物砂混合機
- 眞砂式ロータリーコムプレッサー
- 眞砂式グアキュームポンプ
- 排氣機送風機及各種空氣壓縮機
- 鑄物工場用機械器具類一切
- 鑄物用中子砂凝固劑
- 鑄物工場用機械の選擇及設計製作

株式會社
眞砂商會

東京丸の内
電話新標二〇六一

池袋製所

東京市外池袋
電話水石川一五九

代理店
高田商會



配電蓄電盤

資本金一百萬圓

株式會社

神戶電機製作所

營業部 大阪西區堀北一

電話土佐堀 }
 長二八七五 }
 三九八二 }
 〇五四二 }

工場 大阪



本社 神戸

神戸電機製作所

前七〇

神戸電機製作所

前七〇

配電蓄電盤

資本金一百萬圓

株式會社

神戸電機製作所

營業部 大阪西區戶堀北一

電話土佐堀
 長二八七五
 三九八三
 〇五四二

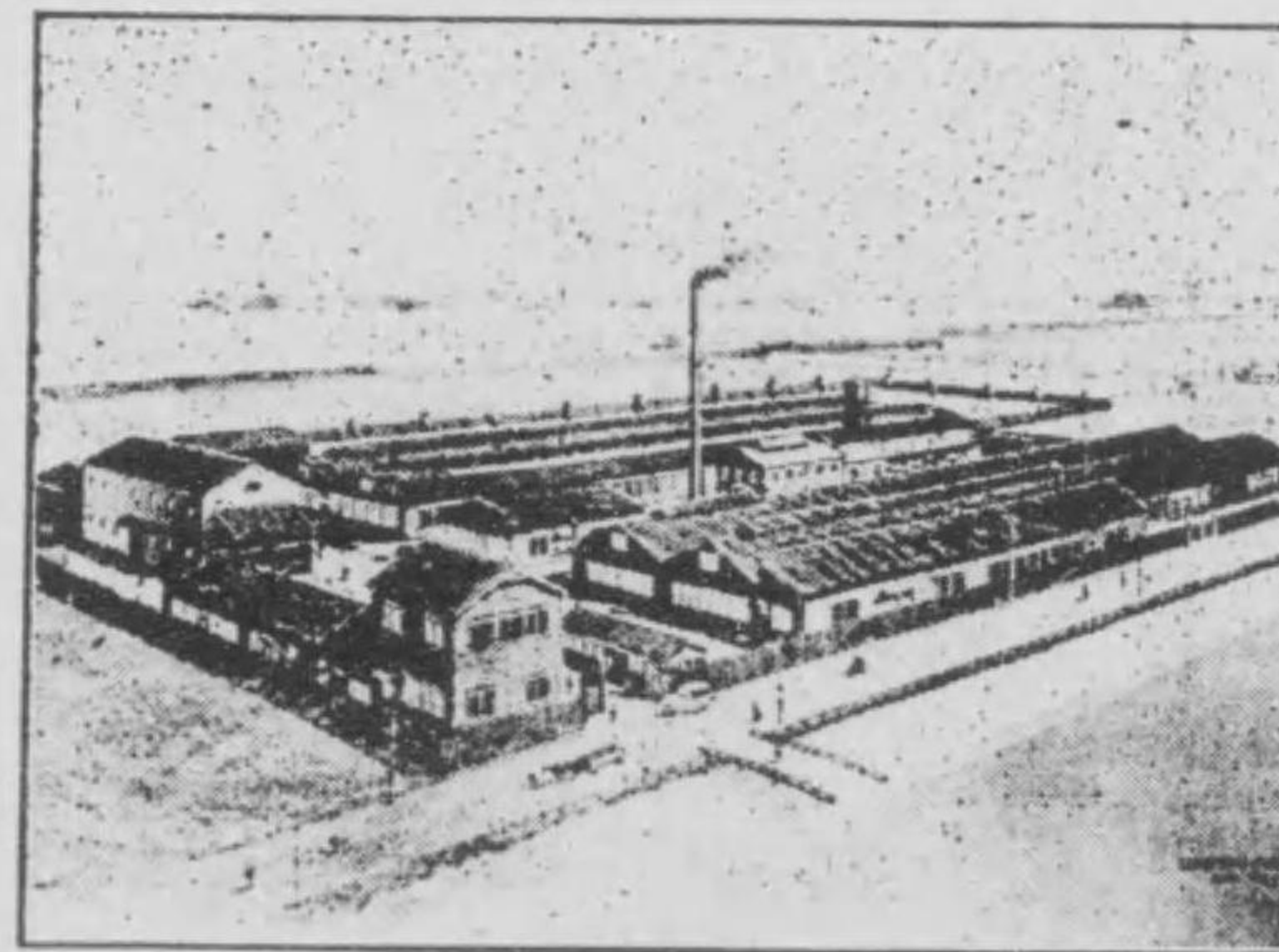

本社 神戸

工場 大阪

營業

- 專賣特許酒井式自動噴砂機
- 噴砂裝置用鋼粉及砂
- 酒井式鑄物砂粉碎機
- 酒井式鑄物砂混合機
- 眞砂式ロータリーゴムプレッサー
- 眞砂式グアキエームポンプ
- 排氣機送風機及各種空氣壓縮機
- 鑄物工場用機械器具類一切
- 鑄物用中子砂凝固劑
- 鑄物工場用機械の撰擇及設計製作

課目

株式會社

眞砂商會

東京丸の内
 電話新橋二〇六一

池袋製作所

東京市外池袋
 電話水石川一五九五

代理店
 會商 高田 會社

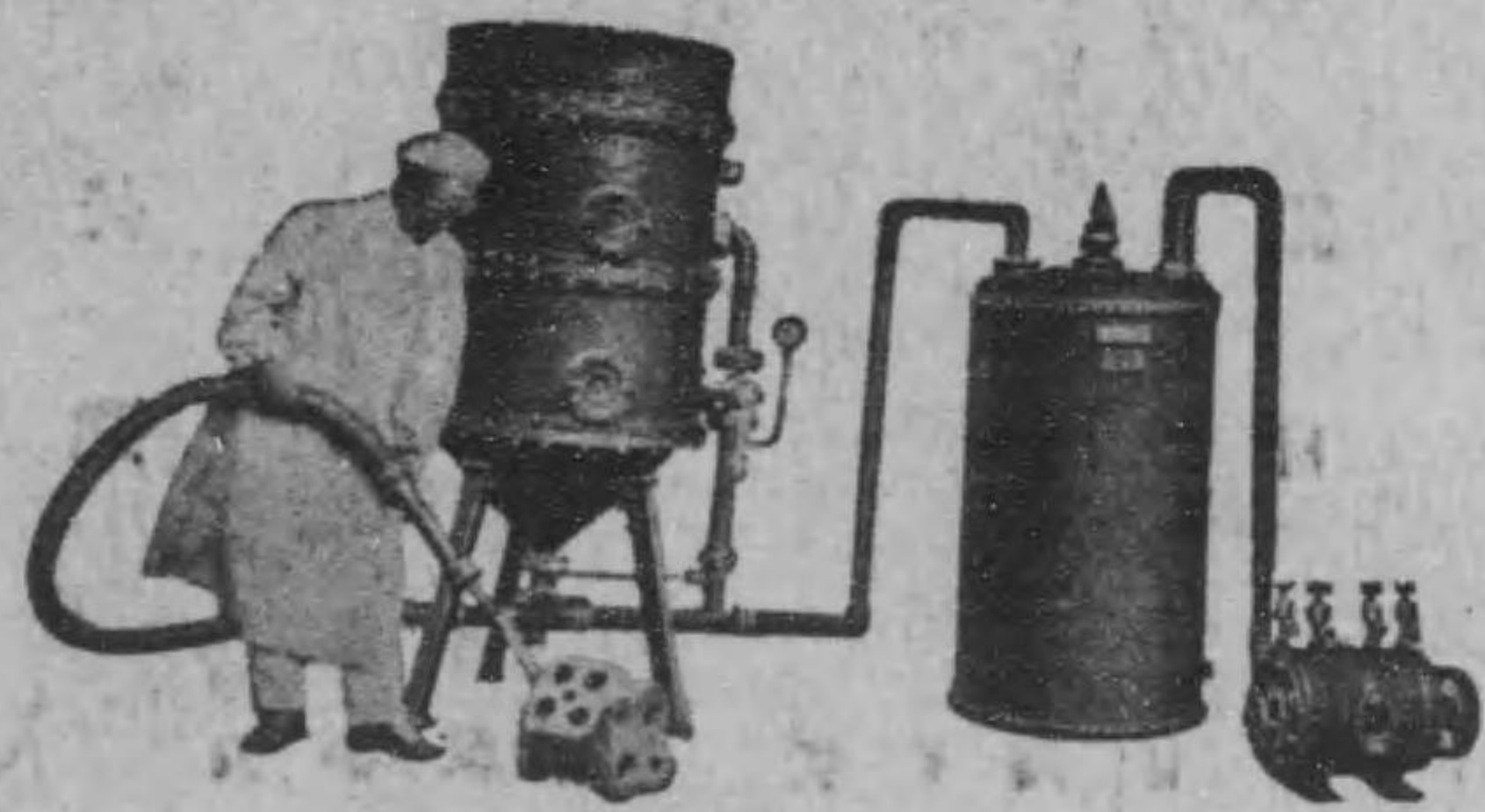

酒井式自働噴砂装置

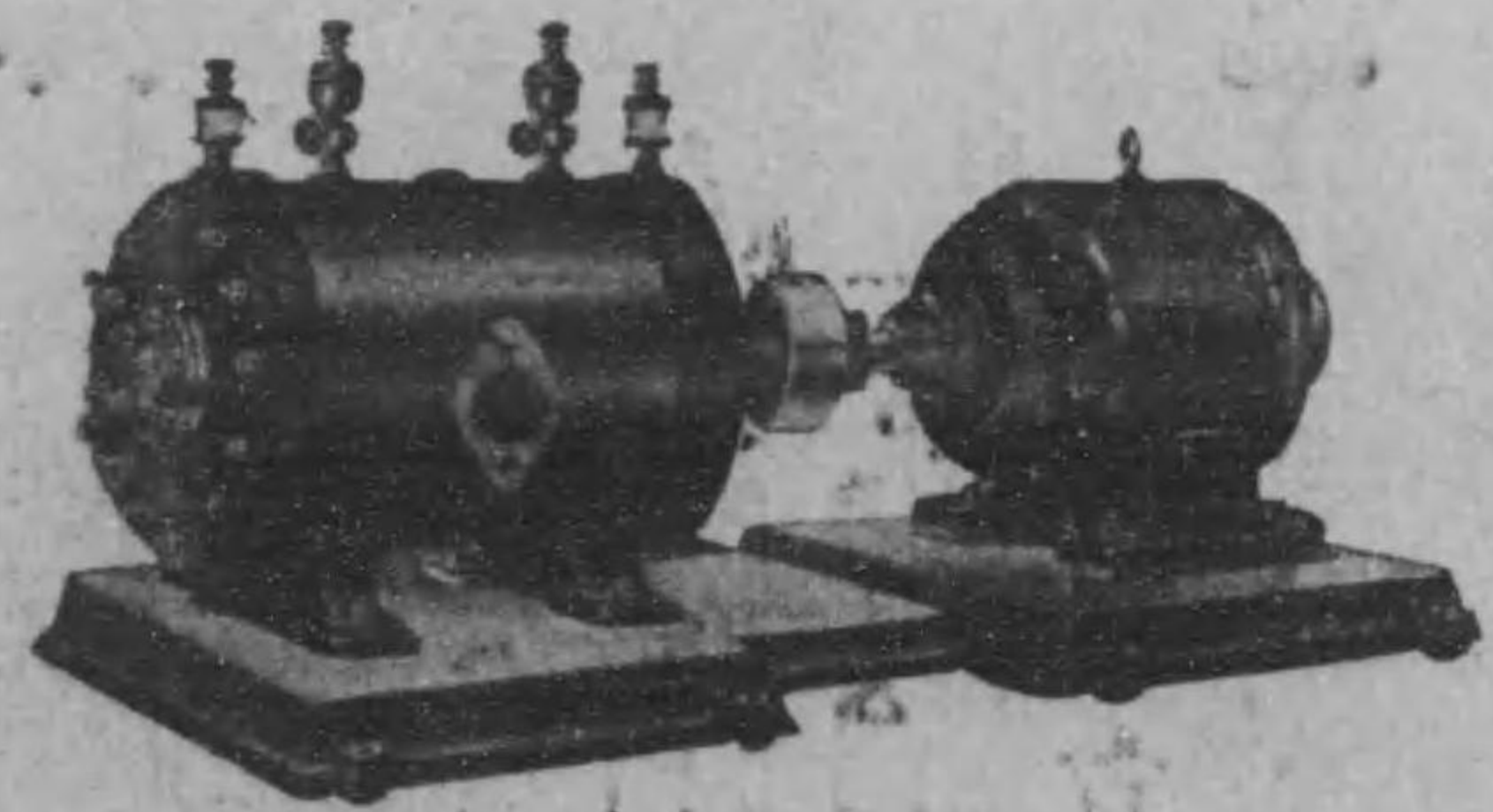

眞砂式ロータリー
真空ポンプ

第九版小引

一、本書は従來隔年度の刊行なりしも、近年に於ける我國工業界の進運は駁々乎として、歳毎に更新の著しきものあり、爲に隔年度の刊行を以てしては、到底本書の能率を十分に發揮せしむる能はず、是れ弊社が今年より本書を毎年度刊行に更めたる理由なり。

一、本書は前版に比して大に面目を異にせるものあり、例へば工場法其他工業關係法規及び幾多日常須知の記事を挿入したるが如き、或は編纂の順序を變更したるが如き、或は工場要録の分類を變更したるが如き最も著しき點なり。

一、初め本書は従來の如く一冊として製本する豫定なりしかども、掲載記事の増加は遂に之を分冊して上下二巻とするの止むなきに至らしめたり、蓋し我國工業界が最近に於て著しき發展を遂げたるに原由するもの、而かも之れが爲に十一月初旬發賣の豫定が甚しく期待に反して之を遅延

するに至りし事情に就いては、治ねく愛讀者各位の諒恕を乞はざるを得ず。

一、斯の如く紙数の増加に伴ふて、既に準備したりし幾多重要の記事の一部を來年度まで掲載延期するの餘儀なからしめられしは、編輯全人の最も遺憾とする所なり。兼ねて所謂西班牙風に累せられ、編輯員及び印刷工場従業員が非常なる苦痛を経験せる、また發行遅延を來したる一理由をなせり。

一、來年未發行の本書に於ては、更に面目を一新して、我國工業界の縮圖たり精細圖たるの意義を一層鮮明ならしむるが爲に、既に編輯の方法に就いて、研究を遂げたるものあり、弊社は我國工業家が本書編纂の爲に援助を與へられんことを請ふ。併せて來年度刊行の本書編纂に關し、高教を賜はらんことを希望す。

大正七年十二月

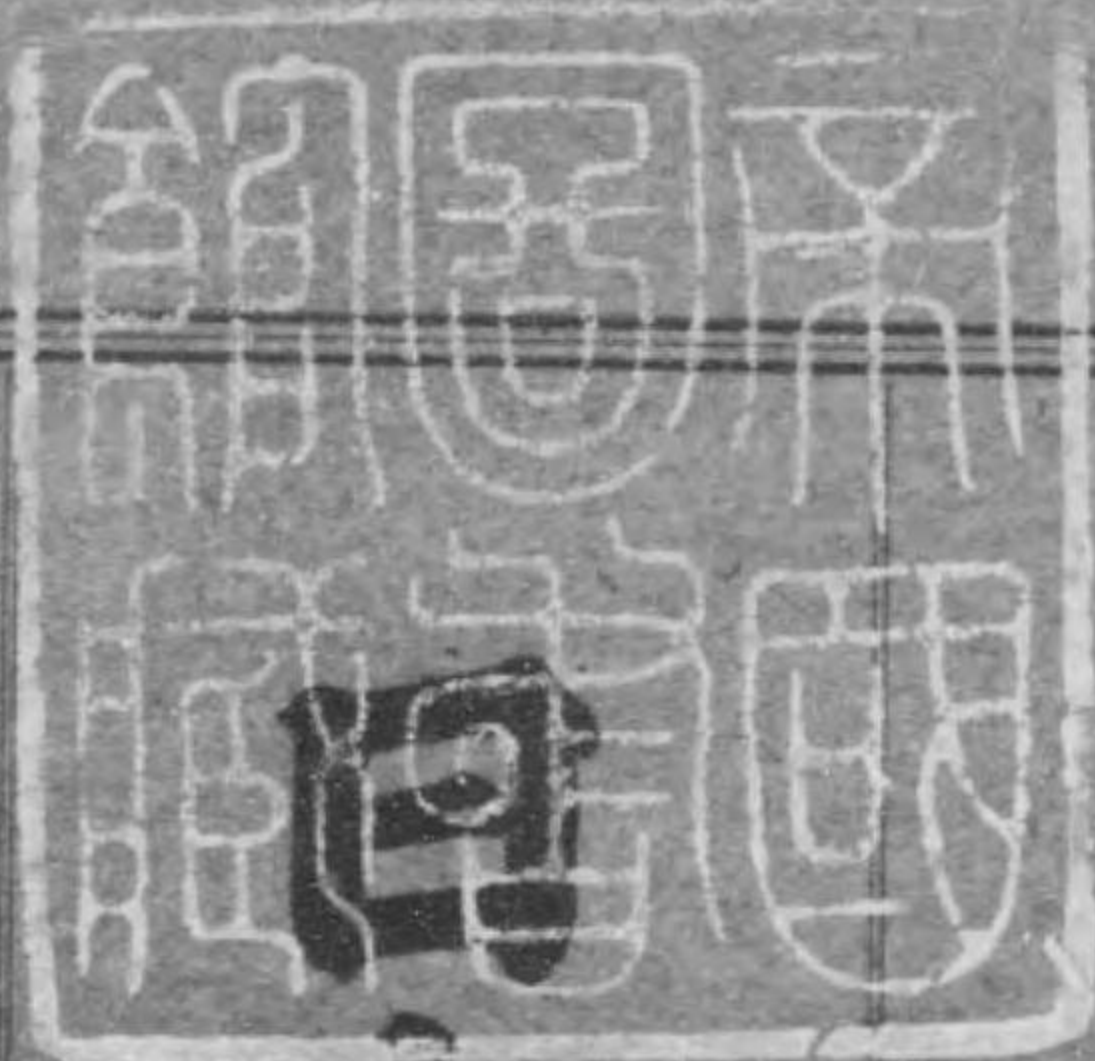

大正八年度用

日本工業要鑑

東京阪
工業之日本社

第九

正
7.12.27

内交

[Faint, illegible text, likely bleed-through from the reverse side of the page.]

第九版 日本工業要鑑 八年用

工業商店(イロハ索引)

東京及横濱

イートン(シエ、エル、オー).....
 イリス商會.....
 合資會社イソダメタル工場.....
 イツチスワード.....
 アイ、ア、チエルベル..... 追五九五
 アイ、エトソン合資會社.....
 インマンヤ自動車ガレージ.....
 イースタン、ホト、コンパニー.....
 いわしや器械店.....
 いわしや石渡商店.....
 いわしや石塚器械店.....
 いわしや.....
 いわしや高橋商店.....
 いわしや.....
 いわしや眼科器械店.....
 いわしや松本伊兵衛商店.....
 合資會社いわしや.....
 いわしや.....
 いわしや.....
 いわしや.....
 いわしや宮崎商店.....
 いわしや總本店.....
 いわしや機械事務所.....

工業商店 索引

東京及横濱之部

井原商店.....
 井田護謨商店.....
 井田市太商店..... 追五九三
 井上晚翠軒.....
 井上與吉商店.....
 井上帶革製造所出張店.....
 井上國太郎商店.....
 井上屋號渡邊商店.....
 井上鐵工所.....
 井上鐵工場.....
 井上喜四郎商店.....
 井上省三商店.....
 井上商會.....
 井上商店.....
 井上商店.....
 井上善七商店.....
 井口工場.....
 井口鋼鐵商店..... 追五九二
 合資會社井出商店.....
 井阪屋.....
 井阪屋本店.....
 井崎日新堂.....
 井尻商店.....
 井元商會..... 追四六六
 伊井熊次郎商店.....
 伊東兼次郎商店.....
 伊東金鋼商店.....

伊東太郎吉商店.....
 伊東竹三郎商店.....
 伊藤榮吉.....
 伊藤倉太郎商店.....
 伊藤電氣商店.....
 伊藤小太郎商店.....
 伊藤農夫雄商店.....
 伊藤喜一郎商店.....
 伊藤器械店.....
 伊藤商店.....
 伊藤宗二商店.....
 伊藤商店.....
 伊藤商店.....
 伊藤商店.....
 伊藤商店.....
 伊藤商店.....
 伊藤商店(三河屋).....
 伊藤商店.....
 伊藤自轉車舖.....
 伊藤元吉商店.....
 伊藤奈商店.....
 伊藤製管製造所.....
 伊坂商店.....
 伊勢商店.....
 伊勢商店.....
 伊勢田商店.....
 伊勢屋.....
 伊勢屋.....

第九版 日本工業要鑑 八年用

Table listing industrial companies and their page numbers, including entries like 伊勢屋號渡邊商店, 市川金吾商店東京出張所, and 岩谷商會冷藏部.

工業商店 索引 東京及橫濱之部

第九版 日本工業要鑑 八年用

Table listing industrial companies and their page numbers, including entries like 稻崎商店, 石井銀藏商店, and 石黒慶次郎商店.

工業商店 索引 東京及橫濱之部

芳賀自動車工場... 馬場寅吉商店... 馬場末夫商店... 春永金鋼店... 合名會社春山商會... 烟商會... 泰商會... 島中商場... 島中商會... 旗印パルプ製作合資會社... 英組... 服部時計店... 服部泰吾商店... 服部合資會社... 服部久次郎商店... 服部商會... 服部松榮堂... 合名會社服部商店... 服部商會... 服部清次郎商店... 服部盛商店... 服部製作所... 八洲鐵鋼商會... 花岡商店... 花冠家繪具製造所... 花菱製藥所... 原商店...

原一商店... 原德銃砲火藥店... 原田謙吉商店... 原田商會... 原田商會... 原直吉商店... 原浦吉商店... 原熊太郎商店... 原島電球製作所... 原島商店... 原口商店... 原文次郎商店... 原安商會... 合資會社原木組... 合名會社原商店... 白楊社(製作所)... 早川昇次郎商店... 早川商會... 早崎製作所(合資會社)... 早水商會... 林音吉商店東京支店... 林田商會... 林田商會... 林字之助商店... 林屋油店...

林工業商會... 林鐵工場... 林商會... 合名會社林商會... 林商會... 林商會... 林自轉車製作所... 林彦次郎商店... 濱本商店... 濱口金網商會... 濱崎商店... 函館製網船具株式會社東京支店... 萩原度量衡器店... 萩商會... 萩生田商店... 橋爪商會... 橋本政次郎商店... 橋本末松商店... 橋本店株式會社工作部... 橋本商店... 橋本商店... 橋本商店... 橋本商店... 長谷川計器製作所販賣部... 長谷川商店... 長谷川商店...

工業商店 索引 東京及橫濱之部

馬谷川商店... 長谷川鐵工場... 長谷川鐵太郎商店... 長谷川鐵商店... 合資會社長谷川商店... 長谷川寫真化學研究所... 長谷川製作所... 長谷川仙藏商店... 阪東式調帶合資株式會社東京出張所... 半田商店... 半田商店... 半田商店... 伴東京支店... 伴野野機店... 伴多商店東京支店... 萬有舍密株式會社... 碓機油製造所... 二田商會... 日露實業株式會社... 日米商店... 丹羽商店... 丹羽電氣事務所... 庭田商店... 合資會社日英貿易商會... 日本印刷インキ製造株式會社...

日本バツキンケ商會... 日本パイプ製造株式會社... 日本バルブ株式會社... 日本發明株式會社... 日本塗料株式會社... 日本貿易株式會社... 株式會社日本紡織機製作所... 日本ヘイント製造株式會社... 日本兵機製造株式會社東京出張所... 日本塗料株式會社... 日本特殊銅合資會社... 株式會社日本蓄音器商會... 株式會社日本鑄鋼所... 東京工場事務所... 日本蓄電池株式會社... 日本理髮器具株式會社東京支店... 日本理化工業株式會社... 日本理化電業株式會社... 日本硫酸礬土株式會社... 日本輪業合資會社... 日本増殖株式會社... 日本カ、ボン株式會社... 日本化學工業株式會社... 日本化學製油株式會社... 日本化學製糖株式會社... 日本火藥製造株式會社... 日本化學染料株式會社... 日本化學工株式會社...

日本化學紙料株式會社東京出張所... 日本乾電池販賣部... 日本海事工業株式會社支店... 日本活動寫真株式會社... 日本完全燃焼株式會社... 日本窯業株式會社東京出張所... 日本洋瓦株式會社... 日本タイプライター株式會社... 日本タルク株式會社... 日本ダイヤモンド株式會社... 日本耐火工業株式會社... 合資會社日本鍛鋼商會... 日本煉瓦製造株式會社... 日本曹達株式會社... 日本ネームプレート製作所... 日本軟鑄鐵製作所... 日本無線電信機製造所... 日本グリセリン工業株式會社... 東京出張所... 日本冶金工業所出張所... 日本クレイ株式會社... 日本マイカ製作所... 日本ケイフ製造所... 日本計器製造株式會社... 日本輕銀製造株式會社... 日本建築用製瓦株式會社... 日本建材社營業所...

工業商店 索引 東京及橫濱之部

日本フェルト株式会社	三三
日本フックテーパー製作所	三三
日本コングリート工業株式会社	三三
日本糊膠株式会社	三三
日本護謄株式会社	三三
日本光學工業株式会社	三三
日本工業株式会社	三三
日本工業藥品株式会社	三三
日本工業原料株式会社	三三
日本工業商會	三三
日本工業資料株式会社	三三
日本鋼管株式会社	三三
日本高速度鋼製造所	三三
日本硬質硝子製造合資會社	三三
日本鋼鐵株式会社	三三
日本鋼業會社(日本礦油商會)	三三
日本護謄工業株式会社	三三
日本黒鉛精煉所	三三
日本國産株式會社	三三
日本鉛管製造所	三三
日本鐵工株式會社	三三
株式會社日本鐵工所	三三
日本電池株式會社支店	三三
日本電化工業株式會社	三三
日本電化精煉株式會社	三三
日本電熱器製造株式會社	三三
日本電氣株式會社	三六
日本電氣應用株式會社	三六
日本電氣興業株式會社	三六
日本電氣黒鉛株式會社	三六
日本電氣亞鉛株式會社	三六
日本電氣計量製作所	三六
日本電業株式會社	三六
日本電氣製鐵所	三六
日本電球口金製作所	三六
日本電球株式會社	三六
日本電線株式會社	三六
日本アルミニウム製造所	三六
日本アスベスト株式會社	三六
日本アスファルト工業株式會社	三六
日本安全油株式會社	三六
日本サンドペーパー製造株式會社	三六
日本醋酸製造株式會社	三六
日本酸素合資會社	三六
日本酸素瓦斯工業所	三六
日本機械製造株式會社	三六
日本機械製作所	三六
日本機器製作株式會社	三六
日本金庫製造株式會社	三六
日本キネトホン株式會社	三六
日本硫黄株式會社	三六
日本油脂株式會社	三六
日本油脂工業株式會社	三六
日本油脂工業所	三六
日本メタル製作所	三六
合資會社日本シャッターエレベーター商會	三六
株式會社日本齒科商社	三六
日本自動車株式會社	三六
日本白土株式會社	三六
日本商工株式會社	三六
日本商事株式會社	三六
日本商事株式會社自動車部	三六
日本本商店	三六
日本自轉車俱樂部	三六
日本硝化綿製造株式會社	三六
日本銃砲煙火株式會社	三六
日本銃砲店	三六
日本人造肥料株式會社	三六
日本皮革株式會社	三六
日本木工株式會社	三六
日本飛行機製作所	三六
日本セメント株式會社	三六
日本鉄鐵株式會社	三六
日本潜水株式會社	三六
日本清淨瓦斯商會	三六
日本精煉株式會社	三六
日本精工株式會社	三六
株式會社日本製鋼所	三六

工業商店 索引 東京及横濱之部

日本製針株式會社	三四
日本製作所	三四
日本製車合資會社	三四
日本石膏株式會社	三四
日本石油株式會社	三四
日本染料製造株式會社	三四
日本出納器株式會社	三四
日暮里電線製造所	三四
合資會社日米貿易商店	三四
日米通商社	三四
日米礦油合資會社東京出張所	三四
日米商店	三四
日東貿易合資會社	三四
日東工業所	三四
日本ゴム工業株式會社	三四
日東電氣商會	三四
日東機械製作所	三四
日東商會	三四
日本製鋼株式會社	三四
日華工業所	三四
日華製油株式會社	三四
日華貿易株式會社	三四
日之出商會	三四
合資會社日興所	三四
日清豆粕製造株式會社	三四
日清護謄株式會社	三四
日新堂商店	三四
日染合資會社	三五
新潟化學工業所東京出張所	三五
株式會社新潟鐵工所	三五
合資會社新潟製油所	三五
仁科工業株式會社	三五
合資會社新田帶革製造所	三五
東京出張店	三五
新津又之助本店	三五
西川電機工場	三五
西川商店	三五
西川商會	三五
西垣商店	三五
西田商店	三五
西田徳三郎商店	三五
合資會社西谷組	三五
西村寅吉商店	三五
西村和助商店	三五
西村窯業化學研究所	三五
西村鐵工所	三五
西村機械製作所	三五
西村事務所	三五
西内盛大堂機械店	三五
西野巖商店	三五
西野次郎商店	三五
西野治平商店	三五
西野彦五郎商店	三五
西野製作所	三五
西山初五郎商店	三七
西山ゴム商店	三七
合名會社西山商店	三七
西山商店	三七
西山石油株式會社	三七
西廣商店	三七
錦屋商店	三七
錦屋商會	三七
紹育スタンダードカイル	三七
會社東京倉庫事務所	三七
ホーンコンパニー	三七
(セ、エフ、ダブリエ)	三七
ホソイトメタル製造所	三七
ホラ商會(クトシエ、ホラ)	三七
ホルネオ護謄株式會社	三七
ホルレル兄弟合資會社	三七
ポラード商會	三七
ボーピング商會	三七
保口近藤合名會社	三七
保永商店	三七
保谷製作所	三七
株式合資會社保坂鐵工所	三七
程原化學工業研究所	三七
株式會社程ヶ谷曹達工場	三七
堀井亞鉛鍍金工場	三七
堀甲子松商店	三七
堀川政助商店	三七

工業商店 索引 東京及横濱之部

工業商店 索引 東京及橫濱之部

堀川藤次商店	〇八
堀田磯末商店	〇八
堀田商店	〇八
堀田商店	〇八
堀田光影堂	〇八
堀田電鍍工場	〇八
堀村商店	〇八
堀江商店	〇八
堀口市藏商店	〇八
細井井屋	〇九
細井定次郎商店	〇九
細井昌司本店	〇九
細井染料店	〇九
細井修造工場	〇九
北陸電化株式會社	〇九
北海カーバイト事務所	〇九
北海道製鐵株式會社	〇九
北海電化工業株式會社	〇九
北辰電氣會社	〇九
星製藥株式會社營業所	〇九
星野己之助商店	〇九
星野三郎商店	〇九
星野製鐵所	〇九
星野善輔商店	〇九
本德商店	〇九
本多電機工場	〇九
本多定太郎商店	〇九
本多工場	五〇
株式會社本多商店	五〇
本多機械製作所	五〇
本間利吉商店	五〇
本間竹次郎商店	五〇
本街新造商店	五〇
本庄商店	五〇
本庄商會	五〇
本庄工業事務所	五〇
本城鐵工所	五〇
本所スプリング製作所	五〇
方電	五〇
寶田石油株式會社東京出張店	五〇
合名會社紡織木管製造所	五〇
ヘレミ商會	五〇
ベツカ一商會	五〇
ベツク商會	五〇
株式會社兵林箱	五〇
紅屋商店	五〇
飯定金枝本店	五〇
米國貿易會社	五〇
米國ウオルサム時計會社出張所	五〇
別府商店	五〇
邊見次郎製鐵所	五〇
勉強堂	五〇
トラバソリ商會	五〇
トーマス、フアース	五〇
エンドサンス製鋼會社日本支店	五〇
トモエ商會	五二
ドクトル、クラツプ	五二
ドクトル、ドバウエル	五二
ドットウエル株式會社	五二
戸田長平商店	五二
戸田獸皮工場	五二
戸塚慶次郎商店	五二
合資會社戸谷電機商會	五二
戸室電氣工場	五二
戸島猶太郎商店	五二
外山末次郎商店	五二
外池千太郎商店	五二
外山鏡雄商店	五二
外山金五郎工場	五二
外山末次郎商店	五二
吐鳳堂醫器器械店	五二
登村平次郎商店	五二
王橋松之助商店	五二
土佐紙株式會社橫濱支店	五二
土佐セメント東京出張所	五二
土肥野商店	五二
土肥商會	五二
鳥谷部製作所	五二
鳥谷部スキッチ製作所	五二
鳥海商店	五二
鳥工場	五二
鳥巢商店	五二
株式會社東洋製鋼會出張所	五九
東洋製鐵株式會社	五九
東洋船底塗料製造合資會社	五九
東洋木材防腐株式會社出張所	五九
東洋染料株式會社	五九
東英舍	五九
東亞貿易合名會社	五九
東亞化學工業合資會社	五九
合資會社東亞硝子工業所	五九
東亞通商株式會社東京支店	五九
東亞興業株式會社	五九
東亞電工商會	五九
東亞商會	五九
東亞商店	五九
東亞セルロイド株式會社	五九
東西化學工業合資會社	五九
東西洋貿易商會	五九
東西電氣合資會社	五九
株式會社東西製作所	五九
東西商會	五九
東京インキ製造所	五九
東京醫療電器製造所	五九
東京醫學電氣株式會社	五九
株式會社東京石川島造船所	五九
東京パームチツト商會	五九
東京發動機製作所	五九

工業商店 索引 東京及橫濱之部

鶴巢實吉商店	五〇
度量衡器製作販賣合名會社	五〇
東北ゴム株式會社	五〇
東北電北株式會社	五〇
東北硫黃株式會社	五〇
東都醫器器械商會	五〇
東都電機製作所	五〇
東海化學工業株式會社	五〇
東海窯業株式會社	五〇
東海護謨株式會社	五〇
東海鋼業株式會社	五〇
東海工業株式會社	五〇
東海鉛管株式會社	五〇
東海鉛管株式會社東京出張所	五〇
東海電氣株式會社	五〇
東海紙料株式會社	五〇
東海製綱株式會社	五〇
東洋インキ製造株式會社	五〇
東洋防錆商會	五〇
東洋ハイント製造株式會社	五〇
東洋蓄電池商會	五〇
東洋硫黃株式會社	五〇
東洋瓦斯電機商會	五〇
東洋化學肥料株式會社	五〇
東洋化學工業株式會社	五〇
東洋化學工業合資會社	五〇
東洋曹達株式會社	五七
東洋ラパークロース商會	五七
東洋ランル合資會社	五七
東洋藥品株式會社	五七
東洋鐵合資會社代理店	五七
東洋フエーズ製造株式會社	五七
東洋護謨株式會社	五七
東洋コンクリート工業株式會社	五七
東洋コンプレツソル株式會社	五七
東洋工業株式會社東京支店	五七
東洋工業商會	五七
東洋工業株式會社東京支店	五七
株式會社東洋工業社	五七
東洋電鍍工場	五七
東洋電氣株式會社	五七
東洋電氣製作所	五七
東洋電氣商會	五七
東洋電氣工業株式會社	五七
東洋輸出入商會	五七
東洋メタル商會	五七
東洋商會	五七
東洋商會	五七
合資會社東洋商會	五七
合資會社東洋商會	五七
東洋商業合資會社	五七
東洋商事株式會社	五七
東洋皮革株式會社東京出張所	五七
株式會社東洋製鋼會出張所	五九
東洋製鐵株式會社	五九
東洋船底塗料製造合資會社	五九
東洋木材防腐株式會社出張所	五九
東洋染料株式會社	五九
東英舍	五九
東亞貿易合名會社	五九
東亞化學工業合資會社	五九
合資會社東亞硝子工業所	五九
東亞通商株式會社東京支店	五九
東亞興業株式會社	五九
東亞電工商會	五九
東亞商會	五九
東亞商店	五九
東亞セルロイド株式會社	五九
東西化學工業合資會社	五九
東西洋貿易商會	五九
東西電氣合資會社	五九
株式會社東西製作所	五九
東西商會	五九
東京インキ製造所	五九
東京醫療電器製造所	五九
東京醫學電氣株式會社	五九
株式會社東京石川島造船所	五九
東京パームチツト商會	五九
東京發動機製作所	五九

工業商店 索引 東京及横濱之部

株式会社大塚工場.....九八
 大塚工業所.....九八
 大塚權次郎商店.....九八
 大塚電機製造株式會社.....九八
 大塚電機製作所.....九八
 大塚七郎商店.....九八
 大塚商店.....九八
 大村商店.....九八
 大村石灰工場.....九八
 大野硝子製造所.....九八
 大野瓦斯マントル株式會社.....九八
 大野宗太郎商店.....九八
 大野屋商店.....九八
 大野房次郎商店.....九八
 大野鐵工所.....九八
 大野式特許品營業所.....九八
 大野木金吉商店.....九八
 大久保鑑次郎商店.....九八
 大久保谷次郎商店.....九八
 大久保商店.....九八
 大久保國次郎商店.....九八
 大久保工作所.....九八
 大久保商店.....九八
 株式會社大倉組機械係.....九八
 大倉金庫本店.....九八
 大倉廣告商店.....九八

大隈鐵工所支店.....九八
 大熊商店.....九八
 大熊正一商店.....九八
 大草商店.....九八
 大間知商店.....九八
 大藤商店.....九八
 大澤利三郎商店.....九八
 大澤政次郎商店.....九八
 大澤營業事務所.....九八
 大澤商會.....九八
 大澤彦治郎商店.....九八
 大阪業株株式會社出張所.....九八
 大阪金網合名會社東京分工場.....九八
 大阪帶革製造所代理店.....九八
 大阪暖房商會支店.....九八
 大阪クラオン商會支店.....九八
 大阪屋商店.....九八
 大阪電氣商會支店.....九八
 大阪製鋼所出張所.....九八
 大崎電氣株式會社.....九八
 合資會社大崎機械製作所.....九八
 大崎製鐵所.....九八
 大三位製作所.....九八
 大木常吉鐵工場.....九八
 大木工場.....九八
 大峰商會.....九八

大宮商店.....九八
 大城福島商會.....九八
 大島電氣工務所.....九八
 株式會社大島製鋼所.....九八
 大森合名會社.....九八
 大森商會.....九八
 大森製線工場(合名會社).....九八
 大隅商店.....九八
 太田貞次郎商店.....九八
 太田線工場.....九八
 太田鐵工場.....九八
 太田電機販賣店.....九八
 太田電機製作所.....九八
 合資會社太田商會.....九八
 王子鐵工場.....九八
 王子煉瓦株式會社.....九八
 近江屋.....九八
 扇橋鐵工所事務所.....九八
 扇橋鐵工所.....九八
 近江屋.....九八
 近江屋.....九八
 近江屋.....九八
 岡其吉商店.....九八
 岡洋行.....九八
 岡電機製造販賣所.....九八
 合名會社岡商店.....九八
 岡原工業所.....九八

工業商店 索引 東京及横濱之部

岡原義二商店.....九八
 岡部式消毒器店.....九八
 岡田刃物店.....九八
 岡田卓三商店.....九八
 岡田屋.....九八
 岡田商店.....九八
 岡田調華店.....九八
 岡田兄弟商會.....九八
 岡田電氣商會.....九八
 岡田機械合資會社.....九八
 岡田菊次郎商店.....九八
 岡田七郎商店.....九八
 岡田商店.....九八
 岡田仙太郎商店.....九八
 岡村工務所.....九八
 岡村商店.....九八
 岡村雄雄商店.....九八
 岡村安號.....九八
 岡崎德太郎商店.....九八
 岡崎屋唧筒製作所.....九八
 岡崎屋製作所.....九八
 岡島源太郎商店.....九八
 岡島機械製作所.....九八
 岡島商店.....九八
 岡本嘉兵衛商店.....九八
 岡本造船所.....九八
 岡本兼吉紙料部.....九八

岡元商店.....九八
 岡本染料店(岡本合資會社).....九八
 岡本善次郎商店.....九八
 岡元商店.....九八
 岡田保吉商店.....九八
 岡田幸吉商店.....九八
 岡田營業事務所.....九八
 岡田商店.....九八
 奧田製作所.....九八
 奧村電機商會東京出張所.....九八
 奧野商會.....九八
 奧山工場.....九八
 奧住商店.....九八
 沖電氣株式會社.....九八
 沖田文次郎商店.....九八
 萩田商店.....九八
 萩田礦油商店.....九八
 押田勝二商店.....九八
 恩田電球製作所.....九八
 遠田勤七商店.....九八
 合資會社ワインベルゲル(ツエー).....九八
 ウンド、コンパニー.....九八
 和田德太郎商店.....九八
 和田音松商店.....九八
 和田兼松商店.....九八
 和田工務所.....九八

和田嘉一郎商店.....九八
 和氣商店.....九八
 鰐淵工場.....九八
 若原松次郎商店.....九八
 若林商店.....九八
 若松製線所.....九八
 若宮商店出張所.....九八
 綿貫商店.....九八
 綿谷商店.....九八
 渡邊下ツク.....九八
 渡邊西吉商店.....九八
 渡邊與助商店.....九八
 渡邊竹次郎商店.....九八
 渡邊綱吉商店.....九八
 渡邊工場.....九八
 渡邊テーパー製造所.....九八
 渡邊鐵工所.....九八
 渡邊鐵工場.....九八
 渡邊電氣商會.....九八
 渡邊雄藏商店.....九八
 渡邊光雄商店.....九八
 渡邊商會.....九八
 渡邊商店.....九八
 渡邊商店工業部.....九八
 渡邊製作所.....九八
 渡邊善三郎商店.....九八
 渡村工場.....九八
 脇田藤五郎商店.....九八

工業商店 索引 東京及横濱之部

工業商店 索引 東京及横濱之部

カ	臨田自動車商會	一〇三	加藤嘉吉商店	一〇五	甲斐電氣製作所	一〇七
	早稲田電化工業所	一〇三	加藤勝治郎商店	一〇五	瓦斯代辨舎	一〇七
	合名會社カール、ローテ、ウインド、	一〇三	加藤勝次郎商店	一〇五	合資會社瓦斯器具商會	一〇七
	カールアイス合資會社	一〇三	加藤要藏商店	一〇五	合資會社蒲原商店	一〇七
	ナカエ組	一〇三	加藤民作商店	一〇五	門田工場	一〇七
	カーテングラム、エント、	一〇三	加藤鶴吉商店	一〇五	合資會社門倉商店	一〇七
	ライフ	一〇三	合資會社加藤安五郎商店	一〇五	門間鐵工所	一〇七
	ガテリウス商會	一〇四	加藤益一商店	一〇五	角羽支店	一〇七
	カメロン商會	一〇四	加藤藤松商店	一〇五	合資會社角銅字商店	一〇七
	ガストン、ウキリアムス、エント、	一〇四	合資會社加藤兄弟商會	一〇五	角野庄太郎商店	一〇七
	ウキグモア株式會社	一〇四	加藤工場	一〇五	角一ゴム合資會社東京出張所	一〇七
	かつらや	一〇四	加藤鐵工場	一〇六	梶清一郎商店	一〇八
	化学工業株式會社	一〇四	加藤商會	一〇六	梶原九十九商店	一〇八
	化学工業株式會社	一〇四	加藤商會	一〇六	川井金三郎商店	一〇八
	化学工業合資會社	一〇四	加藤商會	一〇六	川原田長吉工場	一〇八
	合資會社化学商會	一〇四	加藤商會	一〇六	合資會社川橋屋商店	一〇八
	合資會社化学商會	一〇四	加藤清次郎商店	一〇六	川上工業所	一〇八
	合資會社化学商會	一〇四	加藤伊助商店	一〇四	川上電氣商會	一〇八
	加藤伊助商店	一〇四	加田屋商店	一〇六	川村商店	一〇八
	加藤醫器機器製作所	一〇四	加納榮次郎商店	一〇六	川村喜十郎商店	一〇八
	加藤一太郎商店	一〇四	加島商會	一〇六	川邑理化學研究所	一〇八
	加藤市太郎商店	一〇四	加島商會	一〇六	川口商店	一〇八
	加藤春雄商店	一〇五	香取工場	一〇六	川口商店	一〇八
	加藤塗料店	一〇五	鹿島商店	一〇六	川口商店	一〇八
	加藤塗料製造所	一〇五	快速社自動車工場	一〇六	川口商店	一〇八
	加藤藤次郎商店	一〇五	海寶龜太郎商店	一〇七	川口商店	一〇八
	加藤藤次郎商店	一〇五	開正社	一〇七	川口商店	一〇八

工業商店 索引 東京及横濱之部

川口諸車製造工場	一〇九	片野工場	一一〇	金枝峯三郎商店	一一三
川口製作所	一〇九	勝田商店	一一〇	金網製造株式會社	一一三
川手常一商店	一〇九	勝倉商店	一一〇	金澤印刷機製作所	一一三
川崎明之助商店	一〇九	勝間應助工場	一一〇	兼坂商店	一一三
川崎武雄商店	一〇九	勝間田商店	一一〇	兼坂商店	一一三
川崎鐵工所	一〇九	桂屋	一一〇	要屋商店	一一三
川崎製作所	一〇九	金井電機工場	一一〇	株式會社唐津鐵工所機械販賣係	一一三
川崎製作所	一〇九	金井仙次郎商店	一一〇	唐子商店	一一三
川崎製作所	一〇九	金原商店	一一〇	唐澤德藏商店	一一三
川北電氣企業社東京支店	一〇九	金田商店	一一〇	笠屋商店	一一三
川瀬商店	一〇九	金田商店	一一〇	笠屋商店	一一三
川善合名會社	一〇九	金田商店	一一〇	笠屋商店	一一三
川善商店	一〇九	合資會社金高商店	一一〇	笠屋商店	一一三
河内乾電池製造所	一〇九	合資會社丸化學工業社	一一〇	合資會社笠伊商店	一一三
河内屋	一〇九	合資會社金丸鐵砲店	一一〇	笠長商店	一一三
河内屋	一〇九	合資會社金丸鐵砲店	一一〇	笠長商店	一一三
河内商會	一〇九	金子勸次商店	一一〇	笠長商店	一一三
河村健次商店	一〇九	金子勸次商店	一一〇	笠長商店	一一三
河野登三郎商店	一〇九	金子勸次商店	一一〇	笠長商店	一一三
河野三郎商店	一〇九	金子勸次商店	一一〇	笠長商店	一一三
河野三郎商店	一〇九	金子勸次商店	一一〇	笠長商店	一一三
河野滿次郎工場	一〇九	合資會社金子工場	一一〇	笠長商店	一一三
河合鋼商店	一〇九	金子榮次郎商店	一一〇	笠長商店	一一三
河合半兵衛商店	一〇九	金子商會	一一〇	笠長商店	一一三
河合商店	一〇九	金子商會	一一〇	笠長商店	一一三
河合商店	一〇九	金子商會	一一〇	笠長商店	一一三
河本製車店	一〇九	金子商會	一一〇	笠長商店	一一三
河本製車店	一〇九	金子商會	一一〇	笠長商店	一一三
片岡勇次商店	一〇九	金子自動車材料店	一一〇	笠長商店	一一三

工業商店 索引 東京及横濱之部

笠松商店	二四	關東精鐵所	二六	横濱鐵工所	二九
風間金庫店	二四	合資會社關東化學工業所	二六	横濱電氣工業株式會社	二九
柿沼武兵衛商店	二四	關東酸曹株式會社	二六	横濱電線製造株式會社	二九
鍵野商店	二四	關東商事合資會社	二六	横濱アスファルト株式會社	二九
龜井長藏商店	二四	關西鑄鐵所東京代理店	二六	横濱亞鉛鍍金株式會社	二九
龜戶製油所	二四	關西工作所關山總代理店	二六	横濱魚油株式會社	二九
龜岡商店	二四	鴨井屋	二六	横濱舍密所	二九
龜田完治商店	二四	合資會社洋白會社	二六	横濱製鋼株式會社	二九
龜屋器械店	二五	四方田鐵工所	二七	合資會社横濱製作所	二九
上村洋紙店	二五	株式會社四ッ谷伸銅所	二七	横濱製油肥料株式會社	二九
上條商店	二五	淀橋鐵工場	二七	横橋種吉商店	二九
上條商店	二五	合資會社依田ラバー工場	二七	横尾谷八商店	二九
神尾電氣商店	二五	合資會社米井商店	二七	横尾新太郎商店	二九
神田製鉄所	二五	米谷工場	二七	横川兼次郎商店	二九
神谷商店	二五	米山工場(萬屋)	二七	横川鐵工所	二九
神谷商店	二五	米山商店	二七	横川化學工業所	二九
神谷太一郎商店	二五	米澤製作所	二七	横川電機製作所	二九
神野鋼商店	二五	米子製鋼所東京出張所	二七	横川橋梁製作所東京工場	二九
神野幸治郎商店	二五	横井金庫店	二八	横田工商店	二九
神奈川電氣株式會社	二五	横濱船渠株式會社	二八	横山福太郎商店	二九
合資會社柏原印刷機械製作所	二六	株式會社横濱可鍛鐵製作所	二八	横澤久商店	二九
柏岡機械製作所	二六	横濱化學工業株式會社	二八	横島正雄商店	二九
柏木商店	二六	横濱耐火煉瓦株式會社	二八	横須賀彦太郎商店	二九
合資會社春日化學工業所	二六	合資會社横濱帶革製造所	二八	吉井金庫店	二九
管野ゴム製作所	二六	横濱計器株式會社	二八	合資會社吉原鐵工所	二九
關東器械製作所	二六	横濱アノード株式會社	二八	吉和田商店	二九
		横濱護謨製造株式會社	二八		

工業商店 索引 東京及横濱之部

吉岡逸次商店	二三	吉村商店	二三	田邊幸次郎工場	二五
吉川虎三郎商店	二三	株式會社吉村木工所	二三	田邊元三郎商店	二五
吉川銅鐵店	二三	吉野隆三郎商店	二三	田邊製車場	二五
吉川利三郎商店	二三	吉野大次郎商店	二三	田中岩太郎商店	二五
吉川憲一商店	二三	吉野孝次郎商店	二三	田中商事株式會社	二五
吉川百太夫商店	二三	吉野金屬換物工場	二三	田中磯太郎商店(鋼鐵)	二五
吉勝商店	二三	吉野商店	二三	田中春次郎商店	二五
吉田長雄商店	二三	吉政電機製作所	二三	田中カノパイト本店	二五
吉田勝次郎商店	二三	吉澤發働機製作所	二三	田中硝子店	二五
吉田農具製作所支店	二三	吉本卯三郎商店	二三	田中大之助商店	二五
合資會社吉田組	二三	芳野商店	二三	田中藏商店	二五
吉田田屋	二三	芳澤鶴太郎商店地金部	二三	田中鐵太郎商店	二五
吉田敬造商店	二三	善積武太郎商店支店	二三	田中屋	二五
吉田電機工場	二三	タカヤ電業合資會社	二三	田中製製作所	二五
吉田電機製作所	二三	タレント工場	二三	田中益次郎商店	二五
吉田音松商店	二三	タクシ1自動車株式會社	二三	合資會社田中兄弟商會	二五
吉田金藏商店	二三	太刀川商會	二三	田中憲治商店	二五
吉田峰太郎商店	二三	太陽ゴム株式會社	二三	田中源太郎商店出張所	二五
吉田商行	二三	太陽メタル製造所	二三	田中工場	二五
吉田生七商店	二三	田畑常吉商店	二三	田中合名會社	二五
吉田精一商店	二三	田畑岡工場	二三	田中鐵工所	二五
吉田英雄商店	二三	田邊松太郎工場	二三	田中鐵工所	二五
吉田元三郎商店	二三	田邊平太郎商店(鐵屋)	二三	田中電氣工場	二五
吉次商店	二三	田邊貞二郎商店	二三	田中電機商會	二五
吉成商店	二三	田邊鐵工所	二三	田中傳次郎商店	二五
吉村仁三郎商店(日野屋)	二三	田邊酸素製造所	二三	田中定吉商店	二五
吉村鐵工場	二三			田中機械製作所	二五

工業商店 索引 東京及橫濱之部

田中喜三郎商店	二六	田丸電氣商會	二六	大東商會	二七
田中機器商會	二七	田丸商會	二六	大藤真雄商店	二七
田中銀藏商店	二七	田澤由太郎商店	二六	大道寺一商店	二七
田中久太郎商店	二七	田澤屋	二六	大文洋行東京支店	二七
田中金太郎商店	二七	田宮三郎商店	二六	大國屋商店	二七
田中銀次郎商店	二七	田代正一商店	二六	株式會社大光商會	二七
合名會社田中商會	二七	田島鐵工所	二六	大佐商店	二七
田中商會	二七	泰平組合	二六	大三位製作所	二七
田中商會	二七	泰東社	二六	大久社	二七
田中商會	二七	泰光社	二六	大小商會	二七
田中商會	二七	耐酸陶磁器研究所	二六	大正化學工業合資會社	二七
株式會社田中商會	二七	大六商店	二六	株式會社大正インシュレーター製作所	二七
田中商會	二七	大日本オキシバサー商會	二六	大正護謨製品株式會社	二七
田中茂商店	二七	大日本グエニア製材株式會社	二六	大正電氣株式會社	二七
合資會社田中茂商店	二七	大日本工業株式會社	二六	大正電氣材料合資會社	二七
田中製革所	二七	大日本鐵業株式會社鐵工場	二六	大正電機製作所	二七
田邊正工場	二七	大日本合金材料製作所	二六	合資會社大正金湯品製作所	二七
田村日進堂	二七	大日本電球株式會社	二六	大正製紙所	二七
田村龜藏商店	二七	大日本電球商會	二六	大正製藥株式會社	二七
田村松五郎商店	二七	大日本軌道株式會社鐵工部	二六	大正製鐵所	二七
田村源助商店	二七	大日本自轉車株式會社	二六	大正製作株式會社	二七
田村商店	二七	大日本諸機械製造株式會社	二六	大正スプリング製作所	二七
田浦宣定商店	二七	大日本水道木管株式會社	二六	大光鐵製造所	二七
田野井商店	二七	大日本護謨製造合資會社	二六	大光商會	二七
田畔電球製作所	二七	太平商會	二六	大成組	二七
田丸瓦斯電氣商店	二七	大東塗料株式會社	二六		

工業商店 索引 東京及橫濱之部

大成社	二七	高橋彌惣七商店	二六	高柳商店	二七
大成商會東京出張所	二七	高橋貞藏商店	二六	高松商店	二七
第一ハイント株式會社	二七	高橋鐵太郎商店	二六	高砂護謨株式會社	二七
第一電氣株式會社	二七	高橋鐵工場	二六	高砂工業株式會社	二七
株式會社第百商店	二七	高橋三吉商店	二六	高砂鐵工株式會社	二七
谷廣賢商店	二七	高橋嘉兵衛商店	二六	高崎金庫製造所	二七
谷田屋商店	二七	高橋清商店	二六	高木福三郎商店	二七
谷口初太郎工場	二七	高橋吉松製作所	二六	高木鐵工所	二七
谷口船具店	二七	高橋商會	二六	高木喬益箱	二七
谷口鐵鎖製作所	二七	高橋章藏商店	二六	合名會社高木商會	二七
谷口動力機陳列場	二七	高橋製作所	二六	高木商店	二七
谷口鐵業所東京出張所	二七	高岡電氣製作所	二六	高木商店	二七
谷崎兼三郎商店	二七	合會社高岡幸八商店	二六	高木商店	二七
立川榮吉商店	二七	高垣製鋼所	二六	高木商店	二七
立野スプリング製造所	二七	同	二六	高木商店	二七
橋硝子製造所	二七	高田商店	二六	高島鐵田株式會社	二七
橋電氣商店	二七	高谷寅一郎商店	二六	高島鐵工場	二七
橋味久太郎商店	二七	高梨輪商會	二六	高瀨金庫製造所	二七
高原電氣工業所	二七	高野政司商店	二六	高杉鹿之丞商店	二七
高橋初次郎商店	二七	高野礦油製造所	二六	寶洋行	二七
高橋電線製造所	二七	高野鐵工所	二六	辰巳東洋太郎工場	二七
高橋與之助商店	二七	高倉好馬商店	二六	辰巳電氣製作所	二七
高橋善郎商店	二七	高野商店	二六		
高橋長雄營業所	二七	高山一角商店	二六		
高橋久米治商店	二七				
高橋熊吉商店	二七				

工業商店 索引 東京及横濱之部

合資會社辰巳商會	一三九
株式會社辰巳自動車商會	一三九
種長商店	一三九
堀橋染料店	一三九
玉川商店	一三九
玉川鐵工所	一三九
合資會社玉置商會	一三九
玉置測量器械製作所	一三九
合名會社玉置商會	一三九
溜屋	一三九
竹林工作所	一三九
竹上商店	一三九
竹田商會	一三九
竹岡商會	一三九
竹內兼次郎商店	一三九
竹內松藏商店	一三九
竹內喜三郎商店	一三九
竹內榮藏商店	一三九
合資會社竹內金庫衛器商店	一三九
竹內清太郎商店	一三九
竹山萬三郎商店	一三九
竹山正輔商店	一三九
竹腰房次郎商店	一三九
竹下兄弟商會	一三九
竹元信義商店	一三九
武井工場	一三九
武田鐵工所	一三九
合資會社武田商會支店	一四〇
武內工業所	一四〇
堅川工場	一四〇
伊達鐵藏商店	一四〇
瀧川工務所	一四〇
瀧川商店	一四〇
合名會社瀧山商店	一四〇
瀧山徹二商店	一四〇
瀧澤鑄造工場	一四〇
瀧澤泰三商店	一四〇
合名會社瀧本商店	一四〇
丹波孫藏工場	一四〇
丹波孫藏工場	一四〇
レイホルト商會	一四〇
合名會社煉金舍	一四〇
ソシエテアノニム	一四〇
合名會社管我商店	一四〇
曾根春翠堂	一四〇
曾根商店	一四〇
相互商會	一四〇
雙巴商會	一四〇
合資會社雙輪商會	一四〇
株式會社圓池製作所	一四〇
副島工場	一四〇
袖田帶革製作所	一四〇
袖山機械製作所	一四〇
染井ゴム製造所	一四〇
染谷關太郎工場	一四〇
津田岩吉商店	一四一
津田商店	一四一
津田商店	一四一
都築大三郎商店	一四一
都築久七商店	一四一
鏑本庄太郎商店	一四一
坪井鑛業所	一四一
坪谷商會營業部	一四一
土橋電氣製鋼所出張所	一四一
土谷庄造商店	一四一
土屋六太郎商店	一四一
土屋商店	一四一
土屋七郎商店	一四一
合資會社土屋商店	一四一
鶴岡雄之助商店	一四一
鶴岡次郎工場	一四一
鶴松義次郎商店	一四一
鶴卷鐵工場	一四一
鶴洲教育幻燈活動製鏡合資會社	一四一
合資會社塚山商店	一四一
合資會社塚本商店	一四一
塚本長三郎商店	一四一
塚本信義商店	一四一
合名會社恒川商店	一四一
網金營業部	一四一
中尾商店	一四二
中尾金八商店	一四二
中川鐵工所	一四二
中川金庫店	一四二
中川商會	一四二
中川鑄造所	一四二
中田力之助商店	一四二
中田嘉夫商店	一四二
中田工務所	一四二
中谷自轉車サテ1工場	一四二
中田商店	一四二
中津鍍金工場	一四二
中村藤太郎商店	一四二
中村豐五郎商店	一四二
中村外吉商店	一四二
中村爲三郎商店	一四二
中村村司商店	一四二
中村榮藏商店	一四二
株式會社中村組支店	一四二
中村	一四二
中村文治商店	一四二
中村小三郎商店	一四二
中村鐵工所	一四二
中村鐵工所	一四二
中村淺吉商店	一四二
中村金吾商店	一四二
中村商會	一四二

工業商店 索引 東京及横濱之部

佃島製作所	一四三
月島發動機株式會社	一四三
株式會社月島工作所	一四三
株式會社月島工場	一四三
月島鐵工所	一四三
合名會社月島電機工作所	一四三
月島電機製作所	一四三
月島機械株式會社	一四三
月島製藥所	一四三
辻川螺旋製作所	一四三
辻村増三工場	一四三
辻村兵吉商店	一四三
妻木式ワニス製造所	一四三
根室工業株式會社	一四三
根室工業株式會社	一四三
根室五郎商店	一四三
根岸砲金鑄造所	一四三
根岸玉藏商店	一四三
根岸吉藏商店	一四三
根本商店礦油部	一四三
ナラヤ金物店	一四三
なこや商店	一四三
名古屋角次郎商店	一四三
奈藏電機工作所電氣器具商店	一四三
名兒耶商店	一四三
那須調製所	一四三
那須鐵之助商店	一四四
那須次郎商店	一四四
内藤勝次郎商店	一四四
内藤商店	一四四
内藤工務所	一四四
内藤燃料研究所	一四四
内藤電機製作所	一四四
内外塗料商會	一四四
内外農蠶器商會	一四四
内外鐵務所	一四四
合資會社浪花商會	一四四
成田高之助商店	一四四
成田鐵工所	一四四
成田商店	一四四
成瀬福之助商店	一四四
中井治三郎商店	一四四
中井忠次郎商店	一四四
中井辰之助商店	一四四
中井爲三郎商店	一四四
中井電氣具商店	一四四
中居鐵工所	一四四
中原式合資會社	一四四
中原清藏商店	一四四
中林繁藏商店	一四四
中西錠前工場	一四四
中西鐵工所	一四四
中西京次郎商店	一四四

工業商店 索引 東京及橫濱之部

久我五郎松商店	一五
久米商店	一五
黒板工業所	一五
黒岩鐵工場	一五
黒田市の助商店	一五
黒田克己商店	一五
黒田商店	一五
黒柳電氣商會	一五
黒澤商會	一五
黒澤商會	一五
黒澤覺太郎商店	一五
國井和助商店	一五
國井榮次郎商店	一五
國井金次郎商店	一五
國末商店	一五
栗原電氣機械製作所	一五
栗原商會	一五
栗田屋	一五
栗田金庫店	一五
栗田素一商店	一五
栗田左右吉商店	一五
栗田新吉商店	一五
栗谷源次郎商店	一五
栗本留八郎商店	一五
桑原鐵工株式會社	一五
合名會社桑原商店	一五
桑原製作所	一六
桑原七兵衛商店	一六
桑田商店	一六
桑野電機製作所	一六
桑山政五郎商店	一六
株式會社葛原商店	一六
倉橋商會	一六
倉田友三郎商店	一六
倉田源太郎商店	一六
倉田茂三郎商店	一六
倉地製糸機械商店	一六
倉田組鐵工所	一六
倉田組鐵工所	一六
倉野商會	一六
倉澤造船鐵工所	一六
合資會社熊野屋染料店	一六
熊谷信三郎商店	一六
熊長油脂商會	一六
熊澤商會	一六
隈元可吉商店	一六
隈元商會	一六
軍用機械合名會社	一六
軍需品製造株式會社	一六
釘利商店	一六
釘要商店	一六
釘幸商店	一六
山田金庫店	一七
山田信介商店	一七
山田商店	一七
山田商店	一七
株式會社山田商店東京支店	一七
山谷工場	一七
山中鐵工場	一七
山中鐵製作所本店	一七
山中元吉商店	一七
山村秀雄商店	一七
山口响筒製作所	一七
山口勝藏商店	一七
山口電機製作所	一七
山口商店	一七
山口正作商店	一七
山口富次郎商店	一七
山口五左衛門商店	一七
山口金太郎商店	一七
山源商店	一七
山越長七商店	一七
山越鐵工場	一七
山崎惣吉商店	一七
山崎商店	一七
山崎千松商店	一七
山崎鐵工所	一七
山崎鐵工所	一七
山岸定五郎商店	一七
山城屋	一七
山下品造商店	一七
山本兼吉商店	一七
山本製鐵製造所木工場	一七
山本房吉商店	一七
山本工場	一七
山本工業所	一七
合資會社山本商會	一七
山本商店	一七
山本商店	一七
山本製作所	一七
山本健次郎商店	一七
山本新太郎商店	一七
山本萬次郎商店	一七
安田電球製作所	一七
安田商店	一七
安田商事株式會社	一七
安武政治商店	一七
安原鐵工株式會社	一七
大和製鐵所	一七
大和屋	一七

工業商店 索引 東京及橫濱之部

楊井二郎商店(翁屋)	一七
柳田マ商店	一七
柳島製作所	一七
柳下豐吉商店	一七
柳下鐵合資會社	一七
柳下鋼商店	一七
柳下商店	一七
柳下善次郎商店	一七
山ノ井商店	一七
山岡太三郎商店	一七
山形屋	一七
山家商店	一七
山縣商店	一七
山下春吉工場	一七
山田八郎商店	一七
山田俊三郎商店	一七
山田輪盛堂	一七
山田辰三商店	一七
山田兼吉商店	一七
山田屋商店	一七
山田源吉工場	一七
山田屋號中北商店	一七
山田松五郎製作所	一七
山田鐵製作所	一七
山田鐵工所	一七
山田電球製作所	一七
合資會社山田電線製造所	一七
山田金庫店	一七
山田信介商店	一七
山田商店	一七
山田商店	一七
株式會社山田商店東京支店	一七
山谷工場	一七
山中鐵工場	一七
山中鐵製作所本店	一七
山中元吉商店	一七
山村秀雄商店	一七
山口响筒製作所	一七
山口勝藏商店	一七
山口電機製作所	一七
山口商店	一七
山口正作商店	一七
山口富次郎商店	一七
山口五左衛門商店	一七
山口金太郎商店	一七
山源商店	一七
山越長七商店	一七
山越鐵工場	一七
山崎惣吉商店	一七
山崎商店	一七
山崎千松商店	一七
山崎鐵工所	一七
山崎鐵工所	一七
山岸定五郎商店	一七
山城屋	一七
山下品造商店	一七
山本兼吉商店	一七
山本製鐵製造所木工場	一七
山本房吉商店	一七
山本工場	一七
山本工業所	一七
合資會社山本商會	一七
山本商店	一七
山本商店	一七
山本製作所	一七
山本健次郎商店	一七
山本新太郎商店	一七
山本萬次郎商店	一七
安田電球製作所	一七
安田商店	一七
安田商事株式會社	一七
安武政治商店	一七
安原鐵工株式會社	一七
大和製鐵所	一七
大和屋	一七

第九版 日本工業要鑑 八年用

Table of industrial companies and organizations, including entries like 丸山商會, 丸元商會, 丸三商會, 丸菱商會, 丸商藥店, 松井鐵工株式會社, etc.

工業商店 索引 東京及橫濱之部

第九版 日本工業要鑑 八年用

Table of industrial companies and organizations, including entries like 合資會社前田商會, 前澤商會, 前島工場, 前田機械店, etc.

工業商店 索引 東京及橫濱之部

第九版 日本工業要鑑 八年用

Table listing industrial organizations and their page numbers. Includes entries like 安全第一商會, 足立要之助商店, 足立鐵五郎商店, etc.

工業商店 索引 東京及横濱之部

第九版 日本工業要鑑 八年用

Table listing industrial organizations and their page numbers. Includes entries like 朝日商會, 朝日電氣工務所出張所, 朝日興業株式會社, etc.

工業商店 索引 東京及横濱之部

Table listing industrial companies and their page numbers, including entries like 彩雲堂事高野竹治郎商店, 澤井工場東京代店, etc.

Table listing industrial companies and their page numbers, including entries like 櫻井商店, 櫻井清次郎商店, etc.

Table listing industrial companies and their page numbers, including entries like 三共板紙製造合資會社, 三共商會, etc.

工業商店 索引 東京及橫濱之部

Table listing industrial companies and their page numbers, including entries like 木下健吉商店, 木下萬次郎商店, etc.

Table listing industrial companies and their page numbers, including entries like 京屋, 京越商會, etc.

Table listing industrial companies and their page numbers, including entries like 金倦機械工業部, 金門商店, etc.

工業商店 索引 東京及橫濱之部

井口商店大阪出張所	二六〇	伊富貴商店	二六三	入野源三郎商店	二六四
井澤本店	二六〇	伊咲鐵工所	二六三	乾利光商會	二六四
井澤東店	二六〇	伊勢本市松商店	二六三	株式會社乾卯商店	二六四
井澤安次郎商店	二六〇	伊勢平商店	二六三	株式會社岩井商店	二六四
井宮鐵油部	二六〇	伊勢谷商店	二六三	岩井石油店	二六四
井關善吉商店	二六〇	怡豐洋行	二六三	岩井末松商店	二六四
井關作次郎商店	二六〇	飯井商會大阪營業部	二六三	株式會社岩橋製作所	二六四
五百倉清吉商店	二六〇	飯田連庫尾張屋出張店	二六三	岩堀鐵工所	二六五
五十嵐電氣工場	二六〇	飯田定助商店	二六三	岩堀商店	二六五
伊東房吉商店	二六〇	飯田正榮商店	二六三	株式會社岩田兄弟商會	二六五
伊東啓支店	二六〇	飯野嘉平工場	二六三	岩尾G.A.商店	二六五
伊藤喜商店	二六〇	茨木商店	二六三	株式會社岩田兄弟商會	二六五
伊藤總本店	二六〇	一致商會	二六三	岩田商會	二六五
伊藤多三郎商店	二六〇	一村與市商店	二六三	岩田商店	二六五
伊藤藤四郎商店	二六〇	一柳商店	二六三	岩田政商店	二六五
伊藤菊松商店	二六〇	一見友吉商店	二六三	岩永工作所	二六五
伊藤兼吉商店	二六〇	一條商會	二六三	岩出大阪支店	二六五
伊藤由商店	二六〇	合名會社市居染工場	二六三	岩崎商店	二六六
伊藤庄染料商	二六〇	市場常藏商店	二六三	岩崎常吉商店	二六六
伊藤博文堂	二六〇	市場楠松商店	二六三	岩儀商店瓦斯部	二六六
伊藤工業事務所	二六〇	市橋鐵工所	二六三	岩本定之助商店	二六六
伊藤商店	二六〇	合資會社市岡製作所	二六三	岩下商店	二六六
伊藤商店	二六〇	株式會社市川商店	二六三	碓鳩目製造所	二六六
伊藤商會	二六〇	市川商店	二六三	板垣商店	二六六
株式會社伊東醋酸製造場	二六〇	市川國八商店	二六三	磯部鐵工所	二六六
伊藤商會刷子工場	二六〇	市川機械工業所	二六三		
伊藤鑄造所	二六〇	市村新吉商店	二六三		

工業商店 索引 大阪之部

磯海榮太郎商店	二六六	稻村伊之助工場	二六八	池上製瓶所	二九〇
出雲製鐵株式會社出張所	二六六	生谷藥店	二六八	池田商店	二九〇
泉鉛管製造所	二六七	生澤商店	二六八	池田萬太郎工場	二九〇
泉商會	二六七	生島商店	二六八	池田工業所	二九〇
泉鐵工所	二六七	生島商店	二六八	池田アルミ用具製造所	二九〇
泉龜次郎商店	二六七	今井商店	二六九	池田豐之進商店	二九〇
泉治三郎工場	二六七	今井芳藏商店	二六九	池田勝治商店	二九〇
合名會社泉工業本店	二六七	今井硝子店	二六九	池田富松商店	二九〇
泉製油所	二六七	今井庄太郎商店	二六九	池田古鐵商店	二九〇
泉尾製材工場	二六七	今井石綿商店	二六九	池田福松商店	二九〇
泉大商店	二六七	今井製作所營業部	二六九	池田商店	二九〇
泉太本店	二六七	株式會社今橋商會	二六九	池谷金作商店	二九〇
泉田製紙所	二六七	今西本店	二六九	池內庄次郎商店	二九〇
泉谷常松工場	二六七	今西商店	二六九	池內鐵工所	二九〇
泉屋漆店	二六七	今西貞吉工場	二六九	池喜帶革商會	二九〇
泉屋合名會社	二六七	今岡商會	二六九	池永字吉商店	二九〇
泉作商會本店	二六七	今田一商店	二六九	家村製作所	二九〇
和泉セルロイド加工場	二六七	合資會社今田鐵工所	二六九	石井商店	二九〇
和泉煉瓦株式會社	二六七	合資會社今津屋商店	二六九	石井太郎吉商店	二九〇
和泉屋商店	二六七	合資會社今津屋商店	二六九	石井式特許認機製作所	二九〇
株式會社稻畑商店	二六八	今村染料店	二六九	石井鐵工所	二九〇
株式會社稻畑染工場	二六八	今藤勸助商店	二六九	石井長次郎工場	二九〇
稻岡商店	二六八	今木恒一工場	二六九	石原善平商店	二九〇
稻田寅之助商店	二六八	今來幸次郎(大幸商店)	二六九	石原時計店	二九〇
稻垣電機部	二六八	今彦活版所	二六九	石原哲文商店	二九〇
稻田幾太郎商店	二六八	池德鐵工所	二六九	石原水管製造所	二九〇
稻田鐵工所	二六八				

工業商店 索引 大阪之部

第九版 日本工業要鑑 八年用

Table listing industrial companies and their addresses in the Osaka region, including entries like 石原善三郎商店, 石原平藏商店, 石原鶴吉工場, etc.

工業商店 索引 大阪之部

Table listing industrial companies and their addresses in the Osaka region, including entries like 石崎鐵工所, 石本兄弟商會, 石本兄弟商會, etc.

第九版 日本工業要鑑 八年用

Table listing industrial companies and their addresses in the Osaka region, including entries like 原猛虎商店, 原留藏商店, 原助太郎商店, etc.

工業商店 索引 大阪之部

Table listing industrial companies and their addresses in the Osaka region, including entries like 林亦吉商店, 林寬商店, 林商會, etc.

Table listing industrial companies and their addresses in the Osaka region, including entries like 橋本イッキ商會, 橋爪商店, 長谷鐵工所, etc.

工業商店 索引 大阪之部

日本薄株式會社	追五九八
日本攀士製造所	三〇五
日本パワーム製造所	三〇五
日本紡織機械製造所	三〇五
日本ハイント株式會社大阪支店	三〇五
日本ハルト株式會社	三〇五
日本冶金工業所	三〇五
株式會社日本鑄鋼所	三〇五
日本理髮具株式會社	三〇六
日本カノン株式會社	三〇六
大阪出張所	三〇六
日本化學工業所	三〇六
株式會社日本化學製藥所	三〇六
日本電池大阪販賣部	三〇六
日本増場合資會社	三〇六
日本増場株式會社大阪出張所	三〇六
日本帶革製造所	三〇六
日本輕銀工業株式會社	追三〇〇
日本鋼管株式會社大阪分工場	三〇六
日本工器用品株式會社	三〇六
日本鉛管製造所支店	三〇七
日本工業資料株式會社支店	三〇七
日本興業株式會社	三〇七
日本エナメル株式會社	三〇七
日本電氣株式會社大阪支店	三〇七
日本電球株式會社	三〇七
日本電線製造株式會社	三〇七
日本アルミニウム製造所營業部	三〇七
日本アスベスト株式會社	三〇七
日本機器製作株式會社大阪支店	三〇七
日本本商會	三〇七
株式會社日本齒科商社大阪支店	三〇八
日本自働車株式會社大阪支店	三〇八
日本商工株式會社	三〇八
日本密製株式會社	三〇八
日本染料製造株式會社營業部	三〇八
日本精版印刷株式會社	追三〇九
株式會社日本製紙所	三〇八
日本スプリング合資會社	三〇八
日米礦油合資會社	三〇八
日米商店大阪支店	三〇九
日和商會	三〇九
合資會社日外商會	三〇九
日東ヘルト製造所	追三〇〇
日東織機株式會社	三〇九
日進商會	三〇九
西和商會	三〇九
合名會社西孫商店	三〇九
西井市松	三〇九
西尾鐵工所	三〇九
西尾伊三郎商店	三〇九
西尾武治工場	三〇九
西尾次造商店	三〇九
西尾萬太郎商店	三〇〇
西岡宇之助商店	三〇〇
西岡國松商店	三〇〇
西岡商店	三〇〇
西川與兵衛商店	三〇〇
西川米次郎商店	三〇〇
西川孫兵衛商店	三〇〇
西川政吉工場	三〇〇
西川榮藏商店	三〇〇
西川鐵工所	三〇〇
西川治三郎商店	三〇〇
西田虎樹工場	三〇〇
西田政次郎商店	三〇〇
西田金庫機器製造所	三〇〇
西田淺吉商店	三〇〇
西田捨吉商店	三〇〇
西谷鑄工所	三〇〇
西村辰三郎商店	三〇〇
西村政之助商店	三〇〇
西村榮商店	三〇〇
西村鐵工所	三〇〇
西村電機工場	三〇〇
西村商店	三〇〇
西村化學陶業試驗所	三〇〇
西村新次郎商店	三〇〇
西浦安次郎商店	三〇〇
西口金網店	三〇〇

工業商店 索引 大阪之部

西山商店	三〇二
西山商店	三〇二
西平源吉工場	三〇二
西本商會	三〇二
西森眞太郎工場	三〇二
ホーン株式會社大阪支店	三〇三
ホシキンソン商會	三〇三
ホーレル兄弟合資會社支店	三〇三
ホンプ製造合資會社	三〇三
堀農吉商店	三〇三
堀又次郎工場	三〇三
堀製作所	三〇三
堀井己之助商店	三〇三
堀畑支店	三〇三
堀富合名會社	三〇三
堀田商會	三〇三
堀田幸次郎商店	三〇三
堀家伊之助商店	三〇三
堀内とめ商店	三〇三
堀内松吉商店	三〇三
堀井宗助商店	三〇三
堀井淺次郎商店	三〇三
堀井小次郎工場	三〇三
細井喜三郎商店	三〇三
寶文館器械店	三〇三
蓬萊會	三〇三
豐國電氣製作所	三〇三
星野澤店	三〇五
星野スプリング製作所	三〇五
本多鐵工所	三〇五
本多商會	三〇五
本郷傳之助商店	三〇五
本城化學研究所	三〇五
本城商店	三〇五
合名會社本城商店	三〇五
ハンガル製鐵會社	三〇五
合資會社平和商會	三〇五
米國オイル商會	三〇五
トキヤ商店	三〇五
トモエ商會	三〇五
刀根庄吉商店	三〇五
戸畑鑄物株式會社大阪出張所	三〇五
戸田清右衛門商店	三〇五
戸屋久七工場	三〇五
戸祭工業所營業部	三〇五
外村辨太郎工場	三〇五
土井井	三〇五
土井鐵工所	三〇五
土井伴吉商店	三〇五
土井泰次郎商店	三〇五
合資會社土井商店支店	三〇五
土居椅子丸工場	三〇五
土佐商會	三〇五
土肥忠右衛門商店	三〇五
鳥井鐵工所	三〇七
鳥羽京本店	三〇七
豊原商店	三〇七
豊田宗七郎商店	三〇七
豊田兄弟商會	三〇七
豊田東四郎商店	三〇七
豊田喜一商店	三〇七
豊田式織機株式會社大阪支店	三〇七
豐國電機製作所	三〇七
豐田洋商店	三〇七
東洋フェルト株式會社	三〇七
東洋木材防腐株式會社	三〇七
東洋鐵合資會社	三〇七
東洋機料製作所	追五九九
東松工作所	三〇八
東亞電氣商會	三〇八
東亞ハイント製造株式會社	三〇八
東亞化學工業合資會社製品部	三〇八
東亞商會	追三〇〇
東華商行大阪出張所	追三〇〇
合名會社豐福商店	三〇九
合名會社東洋セルロイド工業所	三〇九
株式會社東洋製鋼所	三〇九
東洋コンクリート工業株式會社	三〇九
東洋鐵工所	三〇九
東洋機械製作所	三〇九
東洋會	三〇九

中谷商店... 中田工務所... 中田瑞穂堂... 中田競實合資會社... 中津保吉商店... 中塚機械製作所營業部... 中塚鐵工所... 中務安藏商店... 中辻商店... 中辻萬造商店... 中村商店... 中村竹三郎商店... 中村泰吉商店... 中村理一郎商店... 中村電機工場... 中村鐵工所... 中村鐵工所... 中村鐵工所工場... 中村典二郎商店... 中村自轉車會本店... 中村製作所...

中村船燈商店... 合名會社中村船具商會... 中村德次郎商店... 株式會社中村組支店... 中野勝之助商店... 中野商店鐵工部... 中野丑之助商店... 中野伸太郎商店... 中山合名會社... 中松洋行... 中江産業合資會社... 中桐商店... 中道大治郎商店... 中島商店... 中島商店... 株式會社中島製作所... 中島三工所... 中島機械工場... 中島弘亮... 中島圓次商店... 中島廣吉商店... 仲角太郎商店... 仲田彦染料店... 永井大阪支店... 永原安次郎商店... 永田平藏商店...

永田三十郎商店... 永田庄兵衛商店... 永田長太郎商店... 永田製作所... 永江鐵工所... 長濱商店... 長野作太郎商店... 長尾菊松商店... 長尾サト商店... 長岡龜吉商店... 長岡彌太郎商店... 長安兄弟商店... 長澤器械店... 長澤商店... 長澤又藏商店... 長崎鐵工所... 株式會社長瀬商店... 長網商店... 南海晒粉株式會社大阪出張所... 南洋纖維工業株式會社... 南洋護謨拓殖株式會社... 南洋産業株式會社... ライオン電氣器本舖... ライオン電氣商會... ラバ商會大阪支店... 向井鐵工所...

工業商店 索引 大阪之部

向山卯之松商店... 六田橋太郎商店... 陸田ム製造所... 宗像商會... 村井工業商會... 村井機械店... 村部豊吉商店... 村治萬治郎商店... 村川正二商店... 邑上兵吉商店... 村上得三商店... 村上政雄商店... 村上鐵工所... 村上淺吉商店... 村上佐助商會... 村上兄弟商會... 村上商店... 村田宗秀商店... 村田祐治商店... 村崎半次郎商店... 村本悅次郎商店... 村尾商店... ヲアキエムカイロコンパニー... 大阪出張所... 宇治機械店... 宇治重兵衛商店... 宇津市太郎商店...

宇都宮商店... 宇野源三郎商店... 宇佐川木型工場... 内川治助商店... 内田信七郎商店... 内田鐵工所營業部... 内田商事株式會社大阪支店... 内田商店... 内山治之助商店... 内山音次郎商店... 内海勇藏商店... 瓜本鐵工所... 馬地得兵衛商店... 浦芳松商店... 浦江電機製作所... 上原伊平商店... 上原嘉一郎商店大阪出張所... 上原種吉商店... 上川製鋼所... 上田力商店... 上田本店鐵業部... 上田松太郎商店... 上田工務所... 上田寫真機店... 上田大石製造所... 上田商店...

上村長兵衛商店... 上村鐵工所... 上村鐵工所... 上野恒三郎商店... 上野鐵工所... 上野吉藏商店... 上松商會... 上島商店鐵工部... 植田鐵工所... 植田直次郎商店... 植田末治郎商店... 植松兵藏商店... 植村榮太郎商店... 植野藤三郎商店... 植木金物店... 株式會社浮田裝電所... 浮田商店... 梅澤德治郎商店... 梅原金庫製造所... 梅本孝太郎商店... 梅本宗十郎商店... 梅本商店... 白田工業部... 白田商會支店... 株式會社白谷鐵工所... 雲伯白銑煉鐵精煉所出張所... のこ製金物店...

工業商店 索引 大阪之部

工業商店 索引 大阪之部

野澤林之助商店	三九一
野邊市商店	三九一
野尻鐵油部	三九一
野上工業所	三九一
野村鐵針製作所	三九一
野口商會	三九一
野口商店	三九一
野澤勇吉商店	三九一
能登屋商店靜馨	三九一
能美商會	三九一
九喜定次郎商店	三九二
九鬼勢吉商店	三九二
久保鐵工所	三九二
久保金三郎商店	三九二
久保田長盛堂	三九二
久保田國太郎商店	三九二
久保鐵工所營業所	三九二
久保田商店	三九二
久保中鐵工所	三九二
合資會社久保山工業所	三九二
黑川鐵工所	三九二
黑川明四郎商店	三九二
黑川秀三郎商店	三九二
合資會社黑田金床製造所	三九三
黑田音吉商店	三九三
合資會社黑田藥品商會大阪支店	三九三
黑田製作所	三九三
追八三	三九三
黑越合名會社	三九三
黑崎電氣製作所	三九三
國友鐵工所	三九三
栗谷萬助銅吹所	三九三
栗山合名會社	三九三
栗本鐵工所	三九三
桑畑電機製作所	三九三
株式會社桑原商店	三九三
桑田商會	三九三
倉橋政治商店	三九四
倉田清治郎商店	三九四
倉田精二商店	三九四
倉田商會	三九四
熊谷製作所	三九四
熊谷商會	三九四
株式會社熊野商店	三九四
熊澤鐵工所	三九四
熊澤鐵工所	三九四
藏所鐵工所	三九四
草場信太郎商店	三九四
草葉善兵衛商店	三九四
日下鐵工所	三九四
釘安鐵工所	三九四
桑木源三郎商店	三九四
雲出商店	三九四
桶重三郎商店	三九四
桶田正一商店	三九四
追八四	三九四
桶田竹治郎商店	三九五
桶田商店	三九五
桶田商店	三九五
桶木商店	三九五
桶木製作所	三九五
合資會社ヤマト電氣商會	三九六
ヤマト商會	三九六
株式會社ヤマトメタル商會	三九六
八木染料店	三九六
八木安商店	三九六
八木商店	三九六
八木橋工業所	三九六
八木橋商店	三九六
合名會社八木福商店	三九六
八尾工作所	三九六
八代甚太郎商店	三九六
八代鐵工所	三九六
矢野鐵工所	三九六
矢野市太郎商店	三九六
矢野テント商會	三九六
矢野商店	三九六
合名會社矢口商店	三九七
矢島庫太郎商店大阪出張所	三九七
彌生自動車株式會社	三九七
彌榮商會	三九七
合名會社彌滿登商會	三九七
彌重正商店	三九七
追八五	三九七

工業商店 索引 大阪之部

梁瀬商會大阪支店	三九八
柳生電機製作所	三九八
柳田鐵工場	三九八
山田合名會社	三九八
山田光太郎商店	三九八
山田敏雄商店	三九八
山田榮一商店	三九八
山光商店	三九八
山利商店	三九八
山川商店	三九八
山留合名會社	三九八
山岡發動機工作所	三九八
山形屋	三九八
山形保吉商店	三九八
山田鐵工所	三九八
山田機械製作所	三九八
山田元次郎商店	三九八
山田末松商店	三九八
山武商會支店	三九八
山添電機商會	三九八
山添正商店	三九八
山根鐵工所	三九八
株式會社山中商店	三九九
山中辰寛法器商會	三九九
山中金屬製作所	三九九
山室調華店	三九九
山室商會	三九九
追八七	三九九
山内染料店	三九九
山内組製作所	三九九
山内合鑄金造所	三九九
山内商店	三九九
山口電機商會	三九九
山口金庫製造所	三九九
山口庄兵衛商店	三九九
山日工業株式會社大阪支店	三九九
山口商會	三九九
山澤鐵工所	三九九
山喜商店	三九九
山岸商會	三九九
山城卯一商店	三九九
山下與三郎商店	三九九
山新商店	三九九
山階鐵工所	三九九
山森由太郎商店	三九九
山本東作商店	三九九
山本嘉助商店	三九九
山本銅商店	三九九
山本藤助商店	三九九
山本商店	三九九
山本電機商會	三九九
山本鐵工所	三九九
山本熊吉商店	三九九
山本鐵工所	三九九
追八八	三九九
山本製作鐵商店	四〇〇
山本鑄造鐵工所	四〇〇
山本兼吉商店	四〇〇
山本鐵工所	四〇〇
倭商會	四〇〇
大和工業合資會社	四〇〇
大和商會	四〇〇
大和商會販賣部	四〇〇
藏本禮三商店	四〇〇
安井作次郎商店	四〇〇
安西商會	四〇〇
安岡宰治商店	四〇〇
安田喜藏商店	四〇〇
安田材木商店電氣部	四〇〇
安田商事株式會社大阪支店	四〇〇
安田鐵工所	四〇〇
保安商會	四〇〇
マシナリーエンドメタルスセー	四〇〇
マルコンパリー支店	四〇〇
マルヒシ商店	四〇〇
眞邊義作商店	四〇〇
眞塚商店	四〇〇
眞木傳動機製作所	四〇〇
眞木傳動機製作所	四〇〇
眞下庄七商店	四〇〇
眞島喜一商店	四〇〇
眞島商店	四〇〇
合資會社眞宮堂支店	四〇〇
眞司商店	四〇〇
追八九	四〇〇

町澤商店	四〇三
合資會社丸石商會商店	四〇四
丸石製藥合名會社	四〇四
丸二電氣製作販賣店	四〇四
丸二電氣商會	四〇四
合資會社丸加商店	四〇四
丸中商店	四〇四
丸山鐵工所	四〇四
丸山貿易商會	四〇四
丸電商會	四〇四
丸喜工業所	四〇四
丸十鐵工部	四〇四
丸新電氣製作所大阪支店	四〇四
丸善板硝子店	四〇四
丸善鐵油合名會社大阪出張所	四〇四
合名會社圓尾商店	四〇四
松井鐵工株式會社營業部	四〇五
松井寅吉工場	四〇五
松井カネ仁藥舖	四〇五
松原與三郎工場	四〇五
松井末次郎商店	四〇五
松原鐵工所	四〇五
株式會社松原鐵工所	四〇五
松原金屬工場	四〇五
松原治三郎商店	四〇五
松尾德藏商店	四〇五
松尾和助商店	四〇五
松尾要商店	四〇六
松尾文之助商店	四〇六
松尾英知工場	四〇六
松尾鐵工場	四〇六
松尾商店	四〇六
松岡電機製作所營業部	四〇六
松岡金鑄製造所	四〇六
松田豐商店	四〇六
松田長二郎	四〇六
松田卯之松商店	四〇六
松田増次郎商店	四〇六
松田正商店	四〇六
株式會社松田製作所	四〇六
松谷卯兵衛商店	四〇六
松村商店大阪出張所	四〇六
松浦合名會社	四〇七
松浦鐵工所	四〇七
松浦己之助商店	四〇七
松浦彦太郎	四〇七
松本恒太郎	四〇七
松本政治郎商店	四〇七
松本正明商店	四〇七
松本電氣商會	四〇七
松本佐兵衛商店	四〇七
松本祐次郎商店	四〇七
松本盛三郎商店	四〇七
松本清市商店	四〇八
松本清吉商店	四〇八
松島鐵工所	四〇八
株式會社松重電機商會	四〇八
前川政藏商店	四〇八
前川鐵工所	四〇八
前田奈真三郎商店	四〇八
前田エム製品販賣店	四〇八
前田鐵工所	四〇八
前田貞次郎商店	四〇八
前中喜三郎商店	四〇八
前島電機商會	四〇八
政田與三郎商店	四〇八
牧染料商店	四〇八
牧川初太郎商店	四〇八
牧田嘉太郎商店	四〇八
牧田榮太郎商店	四〇八
牧村希一郎商店	四〇九
牧野鑄造所	四〇九
樹井奈真造商店	四〇九
增田又市商店	四〇九
增田正雄商店	四〇九
增田合名會社	四〇九
增田廣助商店	四〇九
增田屋商店	四〇九
榎谷商店	四〇九
萬年九平商店	四〇九
ケミカル工業所	四〇九

工業商店 索引 大阪之部

ブルックス、エンドキセイ會社	四〇〇
日本總代理店	四〇〇
合資會社アランチャード	四〇一
フジヤ商店	四〇一
不二商會	四〇一
合資會社扶桑商店	四〇一
富士化學工業所	四〇一
富士屋大阪支店	四〇一
富士屋商會	四〇一
富士電氣製作所	四〇一
淵野商店	四〇一
藤井商店	四〇一
藤井卯兵衛商店	四〇一
藤井商店	四〇一
藤井藤次郎商店	四〇一
藤井製作所	四〇一
藤原忠次郎商店	四〇一
藤原商店	四〇一
藤川電氣機工業社	四〇一
藤田福松商店	四〇一
藤田金之助商店	四〇一
藤田商店	四〇一
藤田伊三次商店	四〇一
藤田鐵油合資會社	四〇一
藤田寅二商店	四〇一
藤田常吉商店	四〇一
藤塚商店	四〇一
藤中電氣商會	四〇一
藤村九平商店	四〇一
藤村機械株式會社	四〇一
藤倉電線株式會社大阪出張所	四〇一
藤松エム商會	四〇一
藤澤樟樹本舖	四〇一
藤本商店	四〇一
合資會社藤本製油商	四〇一
藤本武助商店	四〇一
藤本恒治商店	四〇一
古林鐵工所	四〇一
古橋鐵工所	四〇一
古河商事株式會社大阪支店	四〇一
古河合名會社大阪支店	四〇一
古河直三郎商店	四〇一
古河鐵工所	四〇一
深田兼藏商店	四〇一
深田商會	四〇一
深澤芳郎商店	四〇一
二葉商會	四〇一
二葉商會	四〇一
合資會社二葉屋支店	四〇一
二見和三郎商店	四〇一
福井嘉商店	四〇一
福井商會	四〇一
福田卯三郎商店	四〇一
福田榮太郎商店	四〇一
福田又兵衛商店	四〇一
福井清一商店	四〇一
福岡鐵工所	四〇一
福岡商店	四〇一
福安實次商店	四〇一
福喜洋行	四〇一
福本市太郎商店	四〇一
福本電氣商會	四〇一
福盛洋行	四〇一
伏田鐵工所	四〇一
小池祥一商店	四〇一
小出商店	四〇一
小島好平商店	四〇一
小原鐵工所	四〇一
小原木管製造所	四〇一
小林調帶販賣部	四〇一
小林勝次郎商店	四〇一
小林熊次郎商店	四〇一
小林彦治商店	四〇一
小西合資會社	四〇一
小西六右衛門商店出張所	四〇一
小西寫真材料店	四〇一
小西秀雄商店	四〇一
小西屋	四〇一
小西喜代松商店	四〇一

工業商店 索引 大阪之部

工業商店 索引 大阪之部

株式會社青田工業所	四九	佐々木龜太郎製作所	四二	酒井寛三商店	四三
青傳一商店	四九	佐々木直次郎商店	四二	酒井鐵工所	四三
青森製線網營業部	四九	佐々木手帳製造所塗料部	四二	酒井豐次郎商店	四三
葵鐵工商會	四六	佐々木商會	四二	酒井吉松商店	四三
サニタリ商會	四六	彩工舎	四二	酒井鐵工所	四三
サンデン電氣商會	四六	齋藤金網店	四二	酒井染料店	四三
左近甚七商店	四六	齋藤瀧造商店	四二	酒井鐵工所	四三
佐渡島商店	四六	齋藤木型工場	四二	酒井鐵工所	四三
佐藤島伊兵衛商店	四六	齋藤製作所	四二	堺煉瓦株式會社大阪出張所	四三
佐藤商店	四六	澤井治太郎商店	四二	堺鐵機株式會社	四三
佐藤鐵工所	四六	澤井富次郎商店	四二	堺加工セルロイド株式會社	四三
佐藤 號	四六	澤田作太郎商店	四二	株式會社榮屋石綿紡績營業所	四三
佐藤大阪支店	四六	澤田商會	四二	定岡電機工場	四三
佐藤商會電氣機械部	四六	澤田雄次商店	四二	定岡鐵工所	四三
佐藤商會	四六	阪部商會	四二	定岡染料店	四三
佐川繁藏	四六	坂本商店	四二	作山鐵工所電氣製作部	四三
佐加多商店	四六	阪田商會	四二	櫻井鐵工所	四三
加賀明商店	四六	阪田保之助商店	四二	櫻銅亞鉛製煉所	四三
佐賀隅三郎商店	四六	合名會社阪根商店	四二	櫻セメント株式會社	四三
佐野洋行	四六	阪根式ベルト製作所	四二	笹原長七商店	四三
佐野鐵工所	四六	合資會社阪口定吉商店	四二	合資會社三枝商會	四三
佐の富商店	四六	阪口鐵工所	四二	三枝製作所	四三
佐久間寅太郎	四六	阪越器械舖	四二	三平株式會社	四三
佐倉謙三商店	四六			三平ヤム商會	四三
佐々尾豐八商店	四六			合名會社三河商會	四三
佐々尾藤市商店	四六			山陽製鐵株式會社	四三
佐々木留吉商店	四六			三陽商會	四三

工業商店 索引 大阪之部

三田伊助商店	四五	木山標記製版所	四八	北川造船工具製作所	四九
三五商會	四五	木寺製銅所	四八	北川松之助商店	四九
三更商會	四五	木下製肥所	四八	北方製作所	四九
株式會社三興商會	四五	木下鍍金所	四八	北村六兵衛商店	四九
三英商會	四五	木本鐵工所	四八	北村鐵工所	四九
三榮貿易商會	四五	木本商店	四八	合資會社北村商店	四九
三益商會	四五	汽車製造株式會社	四八	北野商店	四九
三寅商會	四五	喜多要三商店	四八	北野房吉鑄造所	四九
三精舍化學製品所	四五	喜多川延次郎商店	四八	北野茂商店	四九
三協合名會社	四五	吉備米藏商店	四八	北崎染料店	四九
木谷淺吉商店	四五	桐山染料店	四八	九州火山灰合資會社大阪支店	四九
木津川製銅所	四五	衣笠本店	四八	菊地昌商店	四九
木村龜三郎商店	四五	衣笠電氣商店	四八	君崎端艇脚筒製造所	四九
木村真雄商店	四五	清岡有一商店	四八	岸上商店	四九
木村太喜藏商店	四五	協和洋行大阪支店	四八	合名會社岸田鐵店	四九
木村樵一商店	四五	合資會社共立電氣商會	四八	岸本鐵工所	四九
木村鐵工所	四五	共同電機商會	四八	岸本商店	四九
木村吉太郎商店	四五	共立商會	四八	岸本商店	四九
木村彌太郎商店	四五	共益社	四八	其構合資會社	四九
木村金網工業所	四五	共盛合資會社	四八	錦城堂商店	四九
木村三郎營業部	四五	京都工商株式會社大阪支店	四八	湯川商會	四九
木村商會	四五	通稱關西刷子工場	四八	湯川春藏商店	四九
木村商會	四五	京谷又平商店	四八	湯川工業事務所	四九
木村商會	四五	北濱鑄所	四八	湯淺商會	四九
木村商會	四五	北原真彌商店	四八	湯淺七左衛門大阪支店	四九
木村商會	四五	北岡順平工場	四八	湯淺蓄電池製作所	四九

工業商店 索引 大阪之部

Table listing industrial shops in Osaka, categorized by page numbers (四四五 to 四七〇). Includes entries like 日立製作所大阪販賣所, 比山憲吉商店, 比山山商店, etc.

工業商店 索引 地方之部

Table listing industrial shops in various regions, categorized by page numbers (四六六 to 四七〇). Includes entries like 株式会社關西商會, ストロロン商會, スワンマン製作所, etc.

工業商店 索引 地方之部

岩崎源次商店	四七〇
岩本商店	四七〇
板根久吉商店	四七〇
磯部商會	四七一
磯野七平支店	四七一
泉亮一商店	四七一
泉商會	四七一
泉原寅吉商店	四七一
和泉屋	四七一
稻葉安吉商店	四七一
稻畑商店神戶支店	四七一
稻垣鐵工所	四七一
稻越善七商店	四七一
合資會社生田商店	四七一
今井六兵衛商店	四七一
今井善兵衛商店	四七一
今川元治郎商店	四七一
今津元三郎商店	四七一
今村商會	四七一
今村商店	四七一
今福淺吉商店	四七一
池田鑄造所	四七二
池田久平商店	四七二
池田商會	四七二
池田與惣吉商店	四七二
石井電氣商會	四七二
石原銆治郎商店	四七二
石原門次郎商店	四七三
石原商店	四七三
石川郡次郎商店	四七三
石川彌五郎商店	四七三
石川染料店	四七三
石川茂商店	四七三
石黒鑄鐵所	四七三
石黒駒吉工場	四七三
石丸商會	四七三
石本平五郎商店	四七三
石本鑄造所	四七三
石垣商店	四七三
碌々商店	四七三
パナチヤルビ株式會社	四七三
パナチヤルビ株式會社	四七三
ハヤシ電氣店	四七三
八田染料店	四七三
八文字屋	四七三
波田政五郎商店	四七三
羽根商店	四七三
峰屋五郎兵衛商店	四七三
肌勢鐵工所	四七三
發動機製造合資會社	四七三
馬場自轉車商會	四七三
播磨度器製作株式會社	四七三
播磨工業株式會社	四七三
播州金物株式會社	四七三
服部商店	四七四
花岡清藏商店	四七四
原田德太郎商店	四七四
原田商會	四七四
早川金物店	四七四
早田染料店	四七四
早田助商店	四七四
林時計株式會社	四七四
林林次商店	四七四
林音次商店	四七四
林保次商店	四七四
早川金物店	四七四
早田商會	四七四
濱田兼吉商店	四七四
濱田鐵工所	四七四
濱田鐵工所	四七四
濱口降吉商店	四七四
濱口屋	四七四
濱崎文太郎商店	四七四
濱下慶次郎商店	四七四
萩野德兵衛商店	四七四
橋本治郎七商店	四七四
橋本宗二郎商店	四七四
橋本護謨商會	四七四
橋本商店	四七四

工業商店 索引 地方之部

橋本商店	四七六
長谷川長兵衛商店	四七六
長谷川長吉商店	四七六
長谷川源七商店	四七六
長谷川自轉車商會	四七六
長谷川清太郎商店	四七六
坂商會	四七六
阪東式調帶合資會社	四七六
阪神ゴム商會	四七六
羽田調帶製造所	四七六
半谷商會	四七六
旗手榮三郎商店	四七六
蓮長次郎商店	四七六
ニビ一商會	四七六
新保商店	四七六
新在家鐵工所	四七六
丹羽製作所	四七六
新田帶革製造所	四七六
新農商會	四七六
日本蠟燭製造所	四七六
日本唧筒會社	四七六
日本陶器株式會社	四七六
日本耐火煉瓦株式會社	四七六
日本坩堝株式會社	四七六
日本農具製造株式會社	四七六
日本織機賣買商會	四七六
日本工業相談所	四七六
日本硬質陶器株式會社	四七六
日本ナメル株式會社	四七六
日本電池株式會社	四七六
日本電氣株式會社	四七六
日本電球株式會社	四七六
日本電機株式會社	四七六
日本機械精工株式會社	四七六
日本機械製造工場	四七六
日本車輛製造株式會社	四七六
日本木管株式會社	四七六
日本木管株式會社名古屋工場	四七六
日本西部鐵業試驗所	四七六
日東鐵業製造所	四七六
日東鐵業製造所	四七六
日新工業株式會社	四七六
日新電氣株式會社	四七六
西村商店	四七六
西田船具店	四七六
西上農具製作所	四七六
西谷鐵工所	四七六
西村市次郎商店	四七六
西村勝彦商店	四七六
西村礦油商店	四七六
西尾茂松商店	四七六
西尾商店	四七六
西岡商店	四七六
西内馬次商店	四七六
西島商店	四七六
西脇幸七商店	四七六
西本鐵金工場	四七六
ホーン株式會社	四七六
ホーン株式會社	四七六
堀井清吉商店	四七六
堀鐵工所	四七六
堀田辨吉商店	四七六
堀田正夫商店	四七六
堀田正夫商店	四七六
保坂鑄物製作所	四七六
北條ゴム商店	四七六
北條忠兵衛商店	四七六
北條興業株式會社	四七六
北國漁網擦糸合資會社	四七六
星野源一郎商店	四七六
星野島三郎商店	四七六
本郷牛次郎商店	四七六
本庄寫真器材店	四七六
本田商店	四七六
蓬萊岩吉商店	四七六
ハンシルグエニア鋼鐵輸出商會	四七六
日本支社	四七六
別府鑄造所	四七六
米國貿易會社	四七六
ドツドウエル商會機械部	四七六
巳商會	四七六

工業商店 索引 地方之部

兔田伊三郎商店	四八四	東西電氣商會	四八六
利根屋	四八四	東信洋行	四八六
土井商會	四八四	時田金工場	四八六
戶倉芳松商店	四八四	富田商店	四八六
土佐セメント株式會社	四八四	富樫電氣商會	四八六
土佐電氣鐵道株式會社	四八四	富永來三郎商店	四八六
鳥居機械店	四八四	富永商店	四八六
鳥居商店	四八四	富永製作所	四八六
豐田商店	四八四	富江八十平商店	四八六
豐田傳右衛門商店	四八四	千葉寅吉商店	四八七
豐田式織機株式會社	四八五	千葉商會	四八七
虎屋商會	四八五	千代田組	四八七
得田益平商店	四八五	茶屋新治郎商店	四八七
德田音吉商店	四八五	中央ゴム商會	四八七
德維合名會社	四八五	中央鐵工所	四八七
東海電氣商會	四八五	オカチ商會	四八七
東海電線株式會社	四八五	近江屋商店	四八七
東洋塗料合資會社	四八五	尾張時計株式會社	四八七
東洋工業株式會社	四八五	尾田右吉商店	四八八
東洋醱酵資料株式會社	四八五	尾崎電氣商會	四八八
東洋電氣雷管株式會社	四八五	織田賢次郎商店	四八八
東洋電氣工業株式會社	四八五	小濱榮太郎商店	四八八
東亞鐵道合資會社	四八六	小野仁作商店	四八八
東亞電氣商會	四八六	小野佐七商店	四八八
東亞セメント株式會社	四八六	小合商店	四八八
東京商會	四八六	小澤鐵工所	四八八
東京製鋼株式會社	四八六	小野田才助商店	四八八
大八木梅之助商店	四九〇	岡本兄弟合資會社	四九一
大藤船具店	四九〇	岡崎林藏商店	四九一
大阪暖房店會	四九〇	岡本貞平商店	四九一
大阪鐵工株式會社	四九〇	奥田耐火煉瓦株式會社	四九一
大阪電氣商會	四九〇	奥村電機商會	四九一
大甚商店	四九〇	奥田商會	四九一
大澤商會本店	四九〇	岡田電機製作所	四九一
大澤商會	四九〇	沖村電氣商會	四九一
大島商店	四九〇	沖電氣商會	四九一
大森商會リム工場	四九〇	沖尚商店	四九一
太田鐵次商店	四九〇	ワシノ商店	四九一
太田商會	四九〇	わたりヤ	四九一
負野工業所製藥所	四九〇	和田鐵工所	四九一
岡鐵工所	四九〇	和用堂	四九一
岡田岩次商店	四九〇	鷺野久助商店	四九一
岡田はま商店	四九〇	波邊吉丸商店	四九一
岡田塗料店	四九〇	波邊利八商店	四九一
岡田熊太郎商店	四九〇	波邊正三郎商店	四九一
岡田幸二商店	四九〇	渡邊商店鐵部	四九一
岡田商會	四九〇	若松屋金物店	四九一
岡谷肥料合資會社	四九〇	若林鐵工所	四九一
岡谷合資會社機械部	四九〇	かじ平金物部	四九一
岡谷合資會社鐵物部	四九〇	加藤兵五郎商店	四九一
岡谷合資會社鐵物部	四九〇	加藤隆助商店	四九一
岡谷銅物部	四九〇	加藤三郎商店	四九一
岡澤電氣商會	四九〇		

工業商店 索引 地方之部

加藤電氣商店	四九五
加藤清次郎商店	四九五
加藤信次郎商店	四九五
加藤周三郎商店	四九五
加藤秀次郎商店	四九五
加藤小太郎商店	四九五
加藤精一商店	四九五
嘉山ロップ製綱場	四九五
河原幸吉商店	四九六
河西善商店	四九六
河合機械製作所	四九六
河合直三商店	四九六
河内鐵工所	四九六
河本喜兵衛商店	四九六
河瀨商會	四九六
河瀨商店	四九六
河市商店	四九六
川西洋鐵店	四九六
川勝石油店	四九六
川村利吉商店	四九六
川村孝助商店	四九六
川村屋金物店	四九六
川口鑄鐵所	四九七
川口鑄鐵所	四九七
川口機械製作所	四九七
川口商店	四九七

工業商店 索引

地方之部

川安商店	四九七	梶原清五郎商店	四九九
川北電氣企業社	四九七	梶原商店	四九九
川崎造船所	四九七	梶尾楫之助商店	四九九
川島永吉商店	四九七	樫野石炭製造所	四九九
川元由太郎商店	四九七	鑛木材料店	四九九
壁谷友太郎商店	四九七	關東鐵工所	四九九
片山政二郎商店	四九七	關東電機商會	四九九
片島貞助商店	四九七	關西工作所	四九九
兼松商店	四九七	關西電業株式會社	四九九
金井平商店	四九八	米田鐵工所營業部	四九九
金井商店	四九八	米田松吉商店	四九九
金吹鑄造所	四九八	米子製鋼所	四九九
金子榮作商店	四九八	米澤商店	四九九
金澤電氣瓦斯株式會社	四九八	米澤鐵工場	四九九
金澤亞鉛華精練合資會社	四九八	米澤商店	四九九
金森清兵衛商店	四九八	米澤鐵工場	四九九
金吹商店	四九八	米久商店	四九九
唐津鐵工所	四九八	橫井吉助商店	四九九
角三護謨合名會社	四九八	橫田甚五郎商店	四九九
釜田可求社	四九八	橫山パリカン製作所	四九九
釜谷商店	四九八	橫山自轉車商店	四九九
門間善之助商店	四九八	橫江半三郎商店	四九九
鍵谷宗七商店	四九八	好本商會	四九九
柿崎合名會社	四九八	吉田伊三郎商店	四九九
神田重則商店	四九八	吉田恒三郎商店	四九九
神田商店	四九八		
神谷時計製造合資會社	四九八		

工業商店 索引

地方之部

大正電球株式會社	五〇四	田中商會出張所	五〇六	高野時計製造所	五〇八
大正電機商會	五〇五	田中商店	五〇六	高野金屬品製作所	五〇八
大正量器合資會社	五〇五	田中廣之助商店	五〇六	高岡理化學工業株式會社	五〇八
綱屋	五〇五	田中半兵衛商店	五〇六	高山電氣用陶器製造所	五〇八
式合名會社	五〇五	田中忠一商店	五〇六	高松商店	五〇八
橋本鐵商會	五〇五	田村直次郎商店	五〇六	高木鐵工所	五〇八
橋電機商店	五〇五	田村組鐵工部	五〇六	高木三郎商店	五〇八
大川屋	五〇五	田村雄商店	五〇六	高木商會	五〇八
但馬屋染料店	五〇五	田村商會	五〇六	高木靜一商店	五〇八
俵政伸銅所	五〇五	田野廣三郎商店	五〇六	高木金物店	五〇八
田尾眞郷商店	五〇五	田阪商店	五〇六	高崎竹次郎商店	五〇八
多田眞藏商店	五〇五	田島藤次郎商店	五〇六	高崎鐵藏商店	五〇八
多田兵吉商店	五〇五	田下得次郎商店	五〇六	高島鐵藏商店	五〇八
多原商會	五〇五	田地藤太郎商店	五〇六	高見信吉商店	五〇八
田中岩作商店	五〇五	合資會社谷商店	五〇六	高久商店	五〇八
田中市太郎商店	五〇五	谷田工業株式會社	五〇六	高住金藏商店	五〇八
田中直三商店	五〇五	谷津鐵三商店	五〇六	武田市松商店	五〇九
田中卯之助商店	五〇五	谷口元之助商店	五〇六	武田長治商店	五〇九
田中國太郎商店	五〇五	高惣商店	五〇六	武田染料店	五〇九
田中文治郎商店	五〇五	高井兼吉商店	五〇六	武田商會	五〇九
田中文治郎商店	五〇五	高井電氣商會	五〇六	武內五兵衛商店	五〇九
田中文治郎商店	五〇五	高橋喜介商店	五〇六	武村商店	五〇九
田中文治郎商店	五〇五	高橋金物本商店	五〇六	竹原屋本商店	五〇九
田中文治郎商店	五〇五	高橋九右衛門商店	五〇六	竹田千藏商店	五〇九
田中文治郎商店	五〇五	高橋銃砲店	五〇六	竹谷榮三郎商店	五〇九
田中文治郎商店	五〇五	高田要助商店	五〇六	竹內友次郎	五〇九
田中文治郎商店	五〇五	高田商會	五〇六	竹內圭作商店	五〇九

竹内商店	五二〇
竹内商店	五二〇
瀧園八商店	五二〇
瀧原保商店	五二〇
瀧川金堀合金工場	五二〇
爲廣商店	五二〇
双龍組	五二〇
宗一商店	五二〇
添田武原商店	五二〇
津留賀商店	五二〇
津田虎吉商店	五二〇
津田勝五郎商店	五二〇
津田電機工場	五二〇
津田電線工場	五二〇
津田電線合名會社	五二〇
津田商店	五二〇
津田商店	五二〇
都志電氣會社	五二〇
都築商店	五二〇
壺井商行	五二〇
鶴屋商店	五二〇
鶴岡出張所	五二〇
鶴谷商店	五二〇
塚口金庫店	五二〇
塚田電氣會社	五二〇
網島蜂藏商店	五二〇
月野工務所	五二〇
辻六兵衛商店	五二二
辻井商店	五二二
辻村商店	五二二
辻野米藏商店	五二二
浪速クリース株式會社	五二二
浪花可鍛鐵所出張所	五二二
名古屋六之助商店	五二三
名古屋唧筒株式會社	五二三
名古屋瓦斯マントル株式會社	五二三
名古屋鐵工所	五二三
名古屋電氣會社	五二三
名古屋酸素株式會社	五二三
名古屋機械製造株式會社	五二三
名古屋齒科會社	五二三
名古屋商事株式會社	五二三
名古屋製陶所	五二三
名古屋製作所	五二三
名古屋製函株式會社	五二三
鍋利商店	五二四
奈良太郎商店	五二四
奈良忠商店	五二四
奈良彌機株式會社	五二四
奈良多商店	五二四
内藤源七商店	五二四
内外護謨合資會社	五二四
長沼直吉商店	五二四
長岡電産會社	五二四
長澤仁三郎商店	五二五
長野度器製作所	五二五
長瀬商店支店	五二五
永井護商店	五二五
永井文次郎商店	五二五
永井已之助商店工場	五二五
永野大三郎商店	五二五
永松佐次郎商店	五二五
永島喜平商店	五二五
永瀬磯次郎商店	五二五
永瀬留十郎商店	五二五
永瀬和吉商店	五二五
永瀬福太郎商店	五二五
永瀬工場	五二五
永瀬喜三郎商店	五二五
永瀬吉五郎商店	五二五
永瀬新三郎商店	五二五
中井關造商店	五二六
中井重太郎商店	五二六
中西德太郎商店	五二六
中田兵藏商店	五二六
中田常吉商店	五二六
中田彌四郎商店	五二六
中辻半三商店	五二六
中根屋支店	五二六
中村磯次郎商店	五二六

工業商店 索引 地方之部

中村豐商店	五二六
中村常松商店	五二六
中村慶二郎商店	五二六
中村電機商店	五二六
中村電線製造所	五二六
中村自轉車商店	五二六
中村商店	五二六
中村茂七商店	五二六
中村誠一郎商店	五二六
中尾太吉商店	五二六
中尾伊三郎商店	五二六
中山製作所	五二六
中山商店	五二六
中山商店	五二六
中山商店	五二六
中山商店	五二六
中澤助太郎商店	五二六
中里商店	五二六
中里商店	五二六
中里商店	五二六
仲田利吉商店	五二六
並川彌助商店	五二六
ランヤス、エンドキヤ	五二六
ライオンアサン石油株式會社	五二六
ライセツト日本工場	五二六
向藤兵衛商店	五二六
室井清一郎商店	五二六
室谷クレ製造所	五二六
村田染料商店	五二八
村田製紙所	五二八
村上商店	五二八
村田善助商店	五二八
村瀨潤次郎商店	五二八
上羽庄太郎商店	五二八
上源三郎商店	五二八
上林勝二郎商店	五二八
上田善成商店	五二八
上山與作商店	五二八
上政商店	五二八
下平商店	五二八
内田農蠶會社	五二八
内田孝三郎商店	五二八
内田商店神戸出張所	五二八
内田商事株式會社	五二八
内田染料店	五二八
内山鐵工所	五二八
内山喜次郎商店	五二八
内海商店電機部	五二八
内海理一郎商店	五二八
梅田商店	五二八
植谷合名會社	五二八
植手商店	五二八
浮田喜源太商店	五二八
梅屋	五二八
植原藤三郎商店	五二九
梅原定吉商店	五二九
梅原金物店	五二九
梅村常松商店	五二九
梅富士商店	五二九
梅清三商店	五二九
梅崎牧太郎商店	五二九
白居萬太郎商店	五二九
能井電氣會社	五二九
野島屋	五二九
野上製作所	五二九
野田鐵五郎商店	五二九
野田貴一郎商店	五二九
野瀬孝吉商店	五二九
野村久太郎商店	五二九
野村商店	五二九
野間電機會社	五二九
野間電機商店	五二九
野間清藏商店	五二九
野間捷三商店	五二九
野間商店	五二九
野澤幸三郎商店	五二九
野崎商店	五二九
野崎商店	五二九
野崎商店	五二九
則武硝子店	五二九
株式會社農産館	五二九
農具製造本社	五二九

工業商店 索引 地方之部

工業商店 索引 地方之部

久保商店	五三	八木商店	五五	山本八三郎商店	五七
農具製造合資會社	五三	矢野電機商會	五五	山本喜代治郎商店	五七
黒田藤次郎商店	五三	矢野商會	五五	山本商會	五七
黒田倉治郎商店	五三	矢野長次郎商店	五五	山本善次郎商店	五七
黒田正治郎商店	五三	彌生商會	五五	山崎屋	五七
黒田商會	五三	宿田電機商會	五五	山科電機工場	五七
黒清右衛門商店	五三	山留合名會社	五五	山光商店	五七
黒川耕太郎商店	五三	山田調帶金網製器所	五五	安則竹二郎商店	五七
黒川吉介商店	五三	山田合名會社	五五	安川電機製作所	五七
黒川商店	五三	山田鐵工所	五五	安永金物店	五七
桑原商會	五三	山田船具店	五五	柳矢太一商店	五七
桑名鐵工所	五三	山根重兵衛商店	五五	柳本製作所	五七
窪田商店	五三	山武商會出張所	五五	柳田茂十郎木店	五七
栗賀常太郎商店	五三	山中盛商會	五五	マツ商會	五八
倉地機械商店	五三	山中商會	五五	マシ商會	五八
熊谷甚七商店	五三	山口榮吾商店	五五	眞鍋利三郎商店	五八
熊野商店	五三	山口工業株式會社	五五	眞崎鐵工場	五八
熊澤商會	五三	山口傳三郎商店	五五	丸一電氣製作所	五八
日下中店	五三	山口金兵衛商店	五五	丸一石油合資會社	五八
日下部清吉商店	五三	山口商會出張所	五五	丸三開益社	五八
草川電機製作所	五三	山本平吉商店	五五	丸三電氣商會	五八
ヤマト商會	五三			丸八時計製作所	五八
大和屋	五三			丸伊商店	五八
大和屋	五三			丸和商店	五八
八木屋	五三			丸河電機製作所	五八
合資會社八幡電氣商會	五三				
合名會社八神商店	五三				

工業商店 索引 地方之部

丸中商店	五八	松本鋼吉商店	五〇	古川商會	五三
丸源商店	五九	松本敏三郎商店	五〇	古家才次郎商店	五三
丸屋平兵衛商店	五九	松本電磁器商會	五〇	深田電氣商會	五三
丸屋商店	五九	松本東兵衛商店	五〇	深見平次郎支店	五三
丸山製陶所	五九	前田利兵衛商店	五二	舟越謙吉商店	五三
丸新工場	五九	前田大兵衛商店	五二	福徳屋	五三
丸善礦油合名會社	五九	前田奈真三郎商店	五二	福田合名會社	五三
丸光商會	五九	前田延壽商店	五二	福田商會	五三
松尾ロニス販賣所	五九	前田熊太郎商店	五二	福田機械製作所	五三
松尾龜五郎商店	五九	前田二一六商店	五二	福松商會	五三
松尾商店	五九	前田三六商店	五二	福島安次郎商店	五三
松川榮藏商店	五九	前田商店	五二	福善商店	五三
松田克真商店	五九	前島鐵工所	五二	福住清兵衛商店	五三
松田ウメカ商店	五九	牧田製作所	五二	藤井榮藏商店	五三
松田佐市商店	五九	樹谷商會	五二	藤井てつ商店	五三
松岡五十吉商店	五九	樹谷繁兄弟商店	五二	藤井自轉車店	五三
松岡利助商店	五九	益田電機商會	五二	藤市商店	五三
松岡敬祐商店	五九	増田電機商店	五二	藤原商店	五三
松永金物商店	五九	増田染料店	五二	原岡大吉商店	五三
松村硬質陶器合名會社	五九	増永富藏商店	五二	藤田及鐘製作所	五三
松村電機商會	五九	萬谷伊右衛門商店	五二	藤田鐵銅店	五三
松浦伊兵衛商店	五九	アリミヤグチヤ自轉車	五二	藤田製作所	五三
松浦染料店	五九	自動車製造會社	五二	藤田清太郎商店	五三
松山製糖所	五九	二葉ム株式會社	五二	藤村商店	五三
松山梅吉商店	五九	不二商會	五二	藤倉電線株式會社	五三
松江船具店	五九	二二商會	五二	藤清商店	五三
		豊後屋	五二		

工業商店 索引 地方之部

藤杉兄弟商會	五三	小森商店	五三	幸田次郎兵衛商店	五八
代見電交社	五三	神戸イッキ製造合資會社	五三	近藤喜兵衛商店	五八
合資會社合樟樹精製所	五三	神戸荷札製造所	五三	近藤工業所	五八
物産共同合資會社	五三	神戸貿易商店護謨部	五三	近藤合名會社	五八
福田本店	五三	神戸塗料合資會社	五三	兒玉武次郎商店	五八
コトス工業部	五三	神戸鑄鐵所	五三	香蘭合名會社	五九
こじま屋電機製作所	五三	神戸利左衛門商店	五三	黃薇商會	五九
小池鑄物工場	五三	神戸ルツボ合資會社	五三	エトナヤ商會	五九
小池熊三郎商店	五三	神戸タイヤ商會	五三	エツチエス耐火煉瓦製造所	五九
小濱榮太郎商店	五三	神戸電氣事務所	五三	エヌアイ商會	五九
小林調太郎商店	五三	神戸電機製作所	五三	エム商會	五九
小林調帶販賣部	五三	神戸電機株式會社	五三	越後屋	五九
小林鐵工場	五三	神戸硫黃合資會社	五三	江藤商店	五九
小西德次郎商店	五三	神戸製鋼所營業部	五三	江川元三郎商店	五九
小西龜三郎商店	五三	神戸製鋼所株式會社	五三	江口材料店	五九
小鍛冶市左衛門商店	五三	神戸石油採掘組合	五三	江口專太郎商店	五九
小鍛冶商店	五三	神戶樟腦精製合資會社	五三	江口專太郎商店	五九
小山忠五郎商店	五三	合資會社高知工作所	五三	江口專太郎商店	五九
小山長兵衛商店	五三	近藤友次郎商店	五三	江口專太郎商店	五九
小山小内兄弟商會	五三	近藤靴靴店	五三	江口專太郎商店	五九
小保方元吉商會	五三	後藤米太郎商店	五三	江口專太郎商店	五九
小松屋銅鐵店	五三	後藤高次郎商店	五三	江口專太郎商店	五九
小松商會	五三	後藤政吉商店	五三	江口專太郎商店	五九
小島井踏鐵工場	五三	後藤慶三郎商店	五三	江口專太郎商店	五九
小島鐵工所	五三	後藤鹿藏商店	五三	江口專太郎商店	五九
小島電氣部	五三	後藤商店	五三	江口專太郎商店	五九

工業商店 索引 地方之部

寺岡學而商店	五三	淺井喜一商店	五三	佐藤七五郎商店	五九
合名會社天滿屋商店	五三	淺井佐六商店	五三	佐藤仁右衛門商店	五九
電字三郎商店	五三	淺沼商會	五三	佐藤商店	五九
電機商會	五三	淺野高一商店	五三	佐藤商店古河鐵工所	五九
電明社	五三	淺野染料商店	五三	佐野清助商店	五九
電商社	五三	淺野商店	五三	佐々喜三郎商店	五九
あさひ商會出張所	五三	淺見秀憲商店	五三	佐々木貞之助商店	五九
阿南鐵工所	五三	荒川合名會社	五三	佐々木清次商店	五九
相場長松商店	五三	旭陶器株式會社	五三	澤市郎左衛門商店	五九
愛知時計電機株式會社	五三	旭硝子株式會社	五三	澤重商店	五九
愛知電機株式會社	五三	旭商會	五三	澤電機商會	五九
愛知セメント株式會社	五三	朝日鐵工所	五三	澤井工場	五九
愛靜堂藥舖	五三	朝日樟腦精製合資會社	五三	澤登源六商店	五九
安藤和助商店	五三	朝倉伴吉商店	五三	澤田合金製作所	五九
安藤竹次郎商店	五三	朝倉商店	五三	澤井鐵工所	五九
栗賀常太郎商店	五三	油久商店	五三	酒半金物店	五九
青木本商店	五三	秋山德藏商店	五三	坂商會	五九
青木富三郎商店	五三	秋元商會	五三	阪井榮杭商店	五九
青木榮吉商店	五三	網商會	五三	阪根久吾商店	五九
青木洋鐵商店	五三	サクセス電氣合資會社	五三	阪口電氣商會	五九
青木菊太郎商店	五三	西京電機工業所	五三	櫻井鐵工所	五九
青木染料商店	五三	笹岡商店	五三	櫻井石炭店	五九
明石合名會社	五三	佐藤喜兵衛商店	五三	櫻田馬之丞商店	五九
赤星商會	五三	佐藤時計製造所	五三	札幌鋼絲株式會社	五九
赤尾織之助商店	五三	佐藤商店	五三	札幌工作株式會社	五九
赤木岡次郎商店	五三	佐藤助商店	五三	札幌機械製作所	五九
淺井榮次郎商店	五三	佐藤吉兵衛商店	五三		

工業商店 索引 地方之部

日比幸次郎商店	五二
日比商	五二
比果米吉商店	五二
飛驒石灰株式會社	五二
樋口藤六商店	五二
樋口陶磁器製作所	五二
樋口陶磁器製作支店	五二
樋口代藏商店	五二
合名會社樋口染料店	五二
樋山四平商店	五二
樋山七治商店	五二
合資會社廣和商店	五二
廣田寅吉商店	五二
廣田合名會社	五二
廣安商會	五二
廣崎ガスマントル製造株式會社	五二
廣瀨間兵衛商店	五二
弘前農具株式會社	五二
東野義一商店	五二
尾瀧電陶商會	五二
尾三製鋼株式會社	五二
平井合名會社	五二
平井治郎吉商店	五二
平賀工業用品株式會社	五二
平田勇吉商店	五二
平田製鋼合名會社	五二

七

平野鐵工所	五三
平石德太郎商店	五三
平田屋	五三
平野商行	五三
平野商會	五三
平岡屋	五三
平岡藥店	五三
姫路電球株式會社	五三
姫路木管株式會社	五三
備前耐火煉瓦株式會社	五三
望月善次郎商店	五三
森直記商店	五三
森文商店	五三
森井市兵衛商店	五三
森井鐵工所	五三
森川正次郎商店	五三
森田商店噴油部	五三
守谷商會	五三
百木製作所	五三
桃木商店	五三
本岡金物店	五三
清林堂	五三
盛興商會	五三
誠電社	五三
瀨川正藏商店	五三
瀨長商店	五三
攝津ヤマ株式會社	五三

八

關田作造商店	五五
關田金物店	五五
關口龍三郎商店	五五
關口倉吉商店	五五
關文合名會社	五五
千田勘左衛門商店	五五
スタンガード石油會社噴油部	五五
スミヨシヤ船具店	五五
ブルザーアラザニス工業事務所	五五
すみや	五五
諏訪工業商店	五五
諏訪方季商店	五五
菅野商事株式會社	五五
菅野合名會社	五五
菅野鐵工所	五五
水電社	五五
末次要三郎商店	五五
末村商店	五五
松村藤七商店	五五
杉村德三郎商店	五五
杉浦信江商店	五五
杉山音四郎商店	五五
杉山商店本店	五五
杉山三藏商店	五五
杉江傳之助商店	五五
杉本荒吉商店	五五
杉本眞三郎商店	五五

工業商店 索引 地方之部

杉本會太郎商店	五七
住友下關支店	五七
鈴鹿商	五七
鈴木用造商店	五七
鈴木鶴吉商店	五七
鈴木彌兵衛支店	五七
鈴木衡器製作所	五七
鈴木商	五七
鈴木商	五七
鈴木商	五七
鈴木商	五七
鈴木商店鐵力地金工場	五七
鈴木商店染料工場	五七
鈴木製機所	五七
土木建築及工業請負業者一覽	五七
(東京 橫濱)	五七
(大阪)	五七
特許辨理業者一覽(東京橫濱)	五七
全(大阪京都神戸)	五七
(大阪之部又の追加)	五七
末廣組帶革製造所	五七
末廣機械用品商社	五七
杉景太郎商店	五七
杉原商店	五七
杉立東太郎商店	五七
杉村電氣工業社	五七

杉野鐵工所	五三
杉山商店	五三
杉山商店支店	五三
杉崎正豐商店	五三
杉本杉松商店	五三
杉本元平商店	五三
住友商	五三
住友鑄鋼所	五三
住友電線製造所	五三
住友伸銅所	五三
住田作五郎商店	五三
住田儀兵衛商店	五三
鈴木德次郎商店	五三
鈴木鋼四郎商店	五三
鈴木製作所	五三
鈴木鐵業本店電氣部	五三
鈴木鐵工所	五三
鈴木佐滿次商店	五三
鈴木商工	五三
鈴鹿金屬製作所	五三
合名會社鈴木商店	五三
鈴木清三郎商店	五三
鈴木製作所	五三



英國シエールド市
 ダンモリ製鋼所
 東京市京橋區南橋本町番地電話持長新橋二八六番
アサヒ製鋼會社
 大阪市西區本町三番町三十五番地 電、西三七四四番

地球に照らす
 鋼の高度
 地球上驚く
 鋼の用途
 鋼の用途
 鋼の用途

準備整頓
 新聞、雑誌
 カタログ
 其他諸印
 刷應貴需
 工業之日本社
 印刷部

第九版 日本工業要鑑 八年用

廣告索引

イナマチ、チエール、エトソン、スエス、合資会社	ヨハンソン式ゲートング	後式
井上鋼工	高級機械及鐵工用諸機械	中二
井上鋼工	高級機械及鐵工用諸機械	中三
井上鋼工	高級機械及鐵工用諸機械	中四
井上鋼工	高級機械及鐵工用諸機械	中五
井上鋼工	高級機械及鐵工用諸機械	中六
井上鋼工	高級機械及鐵工用諸機械	中七
井上鋼工	高級機械及鐵工用諸機械	中八
井上鋼工	高級機械及鐵工用諸機械	中九
井上鋼工	高級機械及鐵工用諸機械	中十
井上鋼工	高級機械及鐵工用諸機械	中十一
井上鋼工	高級機械及鐵工用諸機械	中十二
井上鋼工	高級機械及鐵工用諸機械	中十三
井上鋼工	高級機械及鐵工用諸機械	中十四
井上鋼工	高級機械及鐵工用諸機械	中十五
井上鋼工	高級機械及鐵工用諸機械	中十六
井上鋼工	高級機械及鐵工用諸機械	中十七
井上鋼工	高級機械及鐵工用諸機械	中十八
井上鋼工	高級機械及鐵工用諸機械	中十九
井上鋼工	高級機械及鐵工用諸機械	中二十
井上鋼工	高級機械及鐵工用諸機械	中二十一
井上鋼工	高級機械及鐵工用諸機械	中二十二
井上鋼工	高級機械及鐵工用諸機械	中二十三
井上鋼工	高級機械及鐵工用諸機械	中二十四
井上鋼工	高級機械及鐵工用諸機械	中二十五
井上鋼工	高級機械及鐵工用諸機械	中二十六
井上鋼工	高級機械及鐵工用諸機械	中二十七
井上鋼工	高級機械及鐵工用諸機械	中二十八
井上鋼工	高級機械及鐵工用諸機械	中二十九
井上鋼工	高級機械及鐵工用諸機械	中三十
井上鋼工	高級機械及鐵工用諸機械	中三十一
井上鋼工	高級機械及鐵工用諸機械	中三十二
井上鋼工	高級機械及鐵工用諸機械	中三十三
井上鋼工	高級機械及鐵工用諸機械	中三十四
井上鋼工	高級機械及鐵工用諸機械	中三十五
井上鋼工	高級機械及鐵工用諸機械	中三十六
井上鋼工	高級機械及鐵工用諸機械	中三十七
井上鋼工	高級機械及鐵工用諸機械	中三十八
井上鋼工	高級機械及鐵工用諸機械	中三十九
井上鋼工	高級機械及鐵工用諸機械	中四十
井上鋼工	高級機械及鐵工用諸機械	中四十一
井上鋼工	高級機械及鐵工用諸機械	中四十二
井上鋼工	高級機械及鐵工用諸機械	中四十三
井上鋼工	高級機械及鐵工用諸機械	中四十四
井上鋼工	高級機械及鐵工用諸機械	中四十五
井上鋼工	高級機械及鐵工用諸機械	中四十六
井上鋼工	高級機械及鐵工用諸機械	中四十七
井上鋼工	高級機械及鐵工用諸機械	中四十八
井上鋼工	高級機械及鐵工用諸機械	中四十九
井上鋼工	高級機械及鐵工用諸機械	中五十
井上鋼工	高級機械及鐵工用諸機械	中五十一
井上鋼工	高級機械及鐵工用諸機械	中五十二
井上鋼工	高級機械及鐵工用諸機械	中五十三
井上鋼工	高級機械及鐵工用諸機械	中五十四
井上鋼工	高級機械及鐵工用諸機械	中五十五
井上鋼工	高級機械及鐵工用諸機械	中五十六
井上鋼工	高級機械及鐵工用諸機械	中五十七
井上鋼工	高級機械及鐵工用諸機械	中五十八
井上鋼工	高級機械及鐵工用諸機械	中五十九
井上鋼工	高級機械及鐵工用諸機械	中六十
井上鋼工	高級機械及鐵工用諸機械	中六十一
井上鋼工	高級機械及鐵工用諸機械	中六十二
井上鋼工	高級機械及鐵工用諸機械	中六十三
井上鋼工	高級機械及鐵工用諸機械	中六十四
井上鋼工	高級機械及鐵工用諸機械	中六十五
井上鋼工	高級機械及鐵工用諸機械	中六十六
井上鋼工	高級機械及鐵工用諸機械	中六十七
井上鋼工	高級機械及鐵工用諸機械	中六十八
井上鋼工	高級機械及鐵工用諸機械	中六十九
井上鋼工	高級機械及鐵工用諸機械	中七十
井上鋼工	高級機械及鐵工用諸機械	中七十一
井上鋼工	高級機械及鐵工用諸機械	中七十二
井上鋼工	高級機械及鐵工用諸機械	中七十三
井上鋼工	高級機械及鐵工用諸機械	中七十四
井上鋼工	高級機械及鐵工用諸機械	中七十五
井上鋼工	高級機械及鐵工用諸機械	中七十六
井上鋼工	高級機械及鐵工用諸機械	中七十七
井上鋼工	高級機械及鐵工用諸機械	中七十八
井上鋼工	高級機械及鐵工用諸機械	中七十九
井上鋼工	高級機械及鐵工用諸機械	中八十
井上鋼工	高級機械及鐵工用諸機械	中八十一
井上鋼工	高級機械及鐵工用諸機械	中八十二
井上鋼工	高級機械及鐵工用諸機械	中八十三
井上鋼工	高級機械及鐵工用諸機械	中八十四
井上鋼工	高級機械及鐵工用諸機械	中八十五
井上鋼工	高級機械及鐵工用諸機械	中八十六
井上鋼工	高級機械及鐵工用諸機械	中八十七
井上鋼工	高級機械及鐵工用諸機械	中八十八
井上鋼工	高級機械及鐵工用諸機械	中八十九
井上鋼工	高級機械及鐵工用諸機械	中九十
井上鋼工	高級機械及鐵工用諸機械	中九十一
井上鋼工	高級機械及鐵工用諸機械	中九十二
井上鋼工	高級機械及鐵工用諸機械	中九十三
井上鋼工	高級機械及鐵工用諸機械	中九十四
井上鋼工	高級機械及鐵工用諸機械	中九十五
井上鋼工	高級機械及鐵工用諸機械	中九十六
井上鋼工	高級機械及鐵工用諸機械	中九十七
井上鋼工	高級機械及鐵工用諸機械	中九十八
井上鋼工	高級機械及鐵工用諸機械	中九十九
井上鋼工	高級機械及鐵工用諸機械	中一百



STEEL

ARTHUR BALFOUR & Co. LTD.
Dannemora Steel Works,
SHEFFIELD, ENGLAND.

JAPAN OFFICES
1, Minami Saegi-cho, Kyobashi-ku, Tokyo. Tel. 1386 Shimbashi.
35, Honden Nibancho, Nishi-ku, Osaka. Tel. 3744 Nishi.
W. Stanley Moss,
Manager for Japan.

用年八 鑑 要 業 工 本 日 版九第

廣告索引

イ之部

イーアー、チエルベルツ、ヨハンソン式ゲージシヤケ……後式
 エトソンス合資会社 システム
 井上 鐵工 所 高級機械及鐵工用諸機械……中二
 井上 鐵工 所 高級機械及鐵工用諸機械……中二
 井口 鋼鐵商店 各種鋼鐵……中三
 合名會社市居染工場 電氣應用漂白染色及整理……前六
 泉 鉛管製造所 鉛管、鉛板、錫管……前六
 株式會社池貝鐵工所 鐵工用諸機械……前六
 株式會社池貝鐵工所 鐵工用諸機械……前六
 石川 鐵工 所 鐵器製作用機械及電氣機……後三
 石川 鐵工 所 鐵器製作用機械及電氣機……後三
 石原 鐵工 所 鐵器製作用機械及電氣機……後三
 株式會社岩橋製作所 水道用水栓類瓦斯用コック
 株式會社岩橋製作所 各種電氣架線用金物並諸
 株式會社岩橋製作所 機械及附屬品……後三
 高 中 商店 機械部 ヲオシヤケ、ポンプ……後三
 服 部 製 作 所 諸機械工具……中二
 服 部 泰 吾 商店 鑄管及鐵材直輸入……後三
 早 田 商店 瓦斯管機械工具……後三
 濱 本 商店 諸機械及材料……後三
 阪東式調帶合資會社 ベルト……後三

ハ之部

丹 羽 商 店 旭印マリン、ケヴィー……ハ
 西 山 鐵工 所 紡績用各種紙管廣告目次終八頁
 西 山 鐵工 所 高級諸機械及工具……カード
 日 東 鐵機 製作所 高級機械其他一般輸出入業……四
 日 東 鐵機 製作所 クレーン其他高級機械……前八
 日 東 鐵機 製作所 鑄鋼、鋼力……前八
 日本ベルト 株式會社 ベルト……前六
 日本陶器 株式會社 磁子……カード
 日本カーボン 株式會社 電氣用カーボン製品……後九
 日本カーボン 株式會社 電氣用カーボン、ブラッシュ……後九
 日本鉛管製造所大阪支店 各種鉛管……前五
 日本アルミニウム 製造所 アルミニウム地金……前五
 日本商工 株式會社 紡績機械、木管及雜貨類……六
 日本スプリング合資會社 スプリング……六
 日新電機 株式會社 電氣計器器具配電盤……中四
 紐育スタンダード 石油株式會社 石油及副産物……前四
 紐育スタンダード 石油株式會社 石油及副産物……前四
 石油會社大阪倉庫事務所 機械油各種……三
 赤之部
 ホー ン 株式會社 米國製諸機械工具類直輸入……六
 ホー ン 株式會社 同上……六
 ホー ン 株式會社 同上……六
 ホー ン 株式會社 同上……六

廣告索引

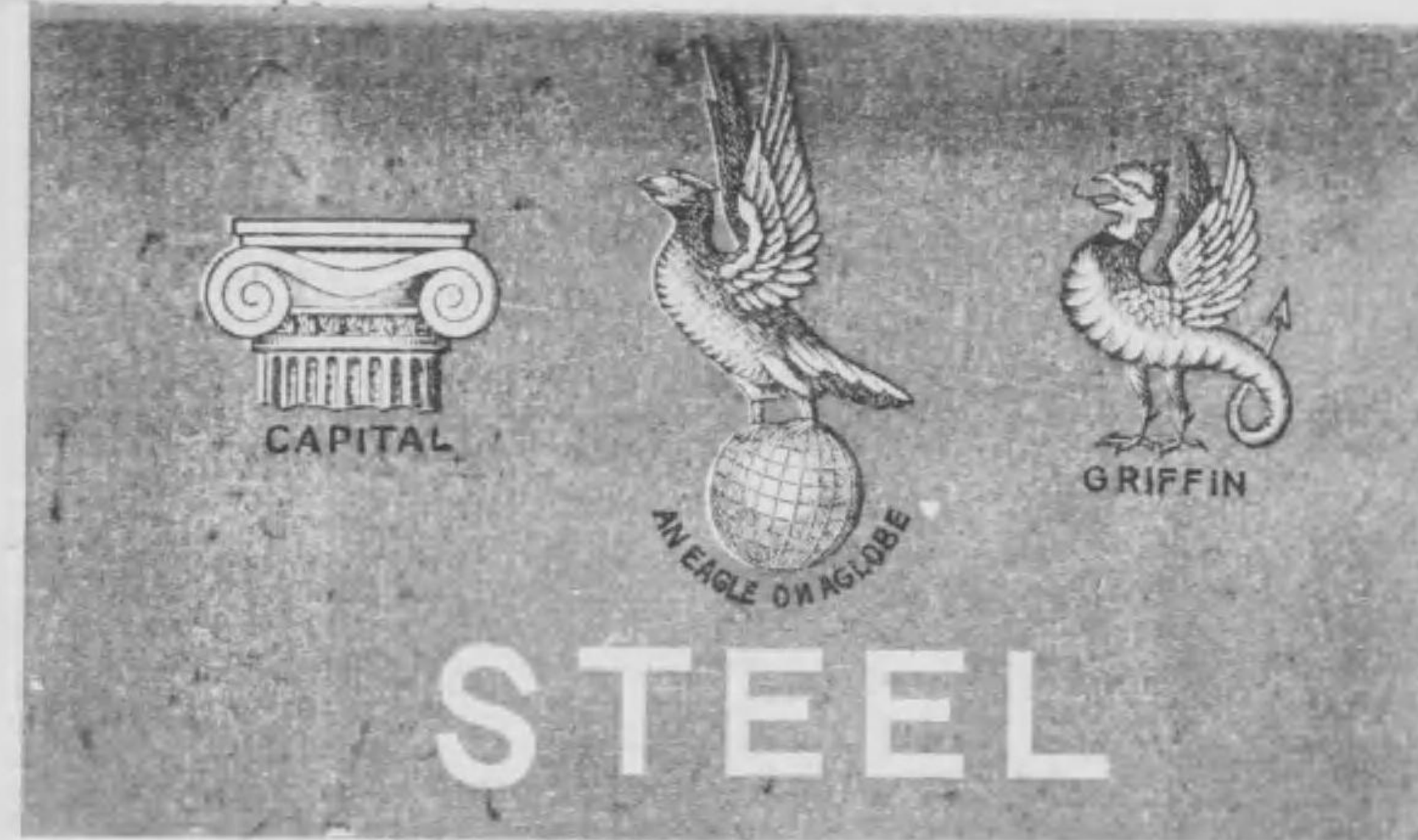

ARTHUR BALFOUR & Co. LTD.
 Danmemora Steel Works,
 SHEFFIELD, ENGLAND.

JAPAN OFFICES
 1. Minami Saeghicho, Kyohashi-ku, Tokyo, W3, 1336 Shinbashi.
 35. Honjou Nishimuro, Nishi-ku, Osaka, Tel. 374-Nishi.
 W. Stanley Moss,
 Manager for Japan.

大正八年七曜一覽

七 曜 表	日 月 火 水 木 金 土	一 月 ... 5 12 19 26	二 月 ... 2 9 16 23 30	三 月 ... 2 9 16 23 30	四 月 ... 6 13 20 27	五 月 ... 4 11 18 25	六 月 ... 1 8 15 22 29	日 月 水 火 木 金 土	七 月 ... 6 13 20 27	八 月 ... 3 10 17 24 31	九 月 ... 7 14 21 28	十 月 ... 5 12 19 26	十一 月 ... 2 9 16 23	十二 月 ... 7 14 21 28
-------------	---------------------------------	--------------------------------------	---	---	--------------------------------------	--------------------------------------	---	---------------------------------	--------------------------------------	--	--------------------------------------	--------------------------------------	--------------------------------------	---------------------------------------

廣告索引

明友之社	電氣諸機械	前五
三井物產株式會社機械部	諸機械、諸材料輸入並委託表紙	前六
三井物產株式會社機械部	ブラット兄弟會社製	前七
三井物產株式會社機械部	紡織機械	前八
三井物產株式會社機械部	ブラット兄弟會社	前九
三井物產株式會社機械部	製紡織機械	前十
三井物產株式會社機械部	セネラル	前十一
三井物產株式會社機械部	エレクタレック會社製品	前十二
三井物產株式會社機械部	セネラル	前十三
三井物產株式會社機械部	エレクタレック會社製品	前十四
三井物產株式會社機械部	ベリス、エント、會社製品	前十五
三井物產株式會社機械部	ベリス、エント、會社製品	前十六
三井物產株式會社機械部	マザー、エント、會社製品	前十七
三井物產株式會社機械部	マザー、エント、會社製品	前十八
三井物產株式會社機械部	ニユーマチック、ハンマー	前十九
三井物產株式會社機械部	メスター、マシン會社製品	前二十
三井物產株式會社機械部	メスター、マシン會社製品	前二十一
三井物產株式會社機械部	礦山用捲揚機	前二十二
三井物產株式會社機械部	礦山用捲揚機	前二十三
三井物產株式會社機械部	地所貸貸及一般銀行業	前二十四
三井物產株式會社機械部	地所貸貸及一般銀行業	前二十五
三井物產株式會社機械部	消火瓦斯發生器及發生機	前二十六
三井物產株式會社機械部	消火瓦斯發生器及發生機	前二十七
松風工業株式會社大阪支店	電氣諸機械	中一及中二
株式會社島津製作所	新式ファイル、プレス	中二
合資會社清水鐵工所	其他諸機械	中二
合資會社清水鐵工所	高級機械工具	後四及四四
須賀商會	電氣諸機械工具	後三
須賀商會	株式會社ヒーリング商會	後四
須賀商會	株式會社ヒーリング商會	後五
須賀商會	株式會社ヒーリング商會	後六
須賀商會	廣谷製鋼所	後七
須賀商會	廣谷製鋼所	後八
須賀商會	廣谷製鋼所	後九
須賀商會	廣谷製鋼所	後十
須賀商會	廣谷製鋼所	後十一
須賀商會	廣谷製鋼所	後十二
須賀商會	廣谷製鋼所	後十三
須賀商會	廣谷製鋼所	後十四
須賀商會	廣谷製鋼所	後十五
須賀商會	廣谷製鋼所	後十六
須賀商會	廣谷製鋼所	後十七
須賀商會	廣谷製鋼所	後十八
須賀商會	廣谷製鋼所	後十九
須賀商會	廣谷製鋼所	後二十
須賀商會	廣谷製鋼所	後二十一
須賀商會	廣谷製鋼所	後二十二
須賀商會	廣谷製鋼所	後二十三
須賀商會	廣谷製鋼所	後二十四
須賀商會	廣谷製鋼所	後二十五
須賀商會	廣谷製鋼所	後二十六
須賀商會	廣谷製鋼所	後二十七
須賀商會	廣谷製鋼所	後二十八
須賀商會	廣谷製鋼所	後二十九
須賀商會	廣谷製鋼所	後三十
須賀商會	廣谷製鋼所	後三十一
須賀商會	廣谷製鋼所	後三十二
須賀商會	廣谷製鋼所	後三十三
須賀商會	廣谷製鋼所	後三十四
須賀商會	廣谷製鋼所	後三十五
須賀商會	廣谷製鋼所	後三十六
須賀商會	廣谷製鋼所	後三十七
須賀商會	廣谷製鋼所	後三十八
須賀商會	廣谷製鋼所	後三十九
須賀商會	廣谷製鋼所	後四十
須賀商會	廣谷製鋼所	後四十一
須賀商會	廣谷製鋼所	後四十二
須賀商會	廣谷製鋼所	後四十三
須賀商會	廣谷製鋼所	後四十四
須賀商會	廣谷製鋼所	後四十五
須賀商會	廣谷製鋼所	後四十六
須賀商會	廣谷製鋼所	後四十七
須賀商會	廣谷製鋼所	後四十八
須賀商會	廣谷製鋼所	後四十九
須賀商會	廣谷製鋼所	後五十
須賀商會	廣谷製鋼所	後五十一
須賀商會	廣谷製鋼所	後五十二
須賀商會	廣谷製鋼所	後五十三
須賀商會	廣谷製鋼所	後五十四
須賀商會	廣谷製鋼所	後五十五
須賀商會	廣谷製鋼所	後五十六
須賀商會	廣谷製鋼所	後五十七
須賀商會	廣谷製鋼所	後五十八
須賀商會	廣谷製鋼所	後五十九
須賀商會	廣谷製鋼所	後六十
須賀商會	廣谷製鋼所	後六十一
須賀商會	廣谷製鋼所	後六十二
須賀商會	廣谷製鋼所	後六十三
須賀商會	廣谷製鋼所	後六十四
須賀商會	廣谷製鋼所	後六十五
須賀商會	廣谷製鋼所	後六十六
須賀商會	廣谷製鋼所	後六十七
須賀商會	廣谷製鋼所	後六十八
須賀商會	廣谷製鋼所	後六十九
須賀商會	廣谷製鋼所	後七十
須賀商會	廣谷製鋼所	後七十一
須賀商會	廣谷製鋼所	後七十二
須賀商會	廣谷製鋼所	後七十三
須賀商會	廣谷製鋼所	後七十四
須賀商會	廣谷製鋼所	後七十五
須賀商會	廣谷製鋼所	後七十六
須賀商會	廣谷製鋼所	後七十七
須賀商會	廣谷製鋼所	後七十八
須賀商會	廣谷製鋼所	後七十九
須賀商會	廣谷製鋼所	後八十
須賀商會	廣谷製鋼所	後八十一
須賀商會	廣谷製鋼所	後八十二
須賀商會	廣谷製鋼所	後八十三
須賀商會	廣谷製鋼所	後八十四
須賀商會	廣谷製鋼所	後八十五
須賀商會	廣谷製鋼所	後八十六
須賀商會	廣谷製鋼所	後八十七
須賀商會	廣谷製鋼所	後八十八
須賀商會	廣谷製鋼所	後八十九
須賀商會	廣谷製鋼所	後九十
須賀商會	廣谷製鋼所	後九十一
須賀商會	廣谷製鋼所	後九十二
須賀商會	廣谷製鋼所	後九十三
須賀商會	廣谷製鋼所	後九十四
須賀商會	廣谷製鋼所	後九十五
須賀商會	廣谷製鋼所	後九十六
須賀商會	廣谷製鋼所	後九十七
須賀商會	廣谷製鋼所	後九十八
須賀商會	廣谷製鋼所	後九十九
須賀商會	廣谷製鋼所	後一百

紡績各種紙管製造販賣

西羽商店

創立明治四十一年二月

一ヶ年製造高 五億萬本



八

西羽商店 合資會社

神戶市二宮町四丁目六十五ノ一

電話三宮一〇三

要工日
鑑業本
版九第

工業會社商店要錄

賣販造製管紙種各用績紡

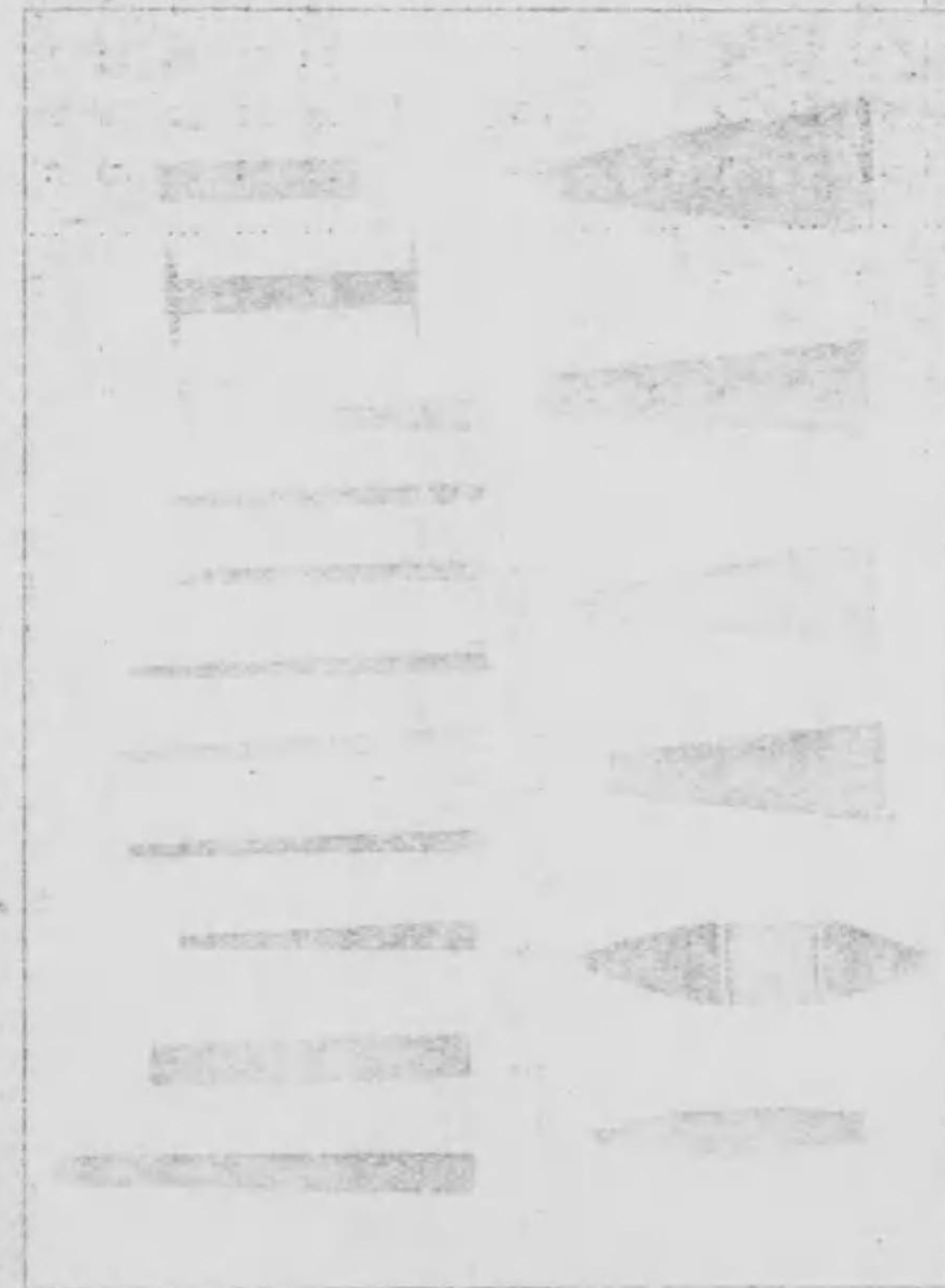

一ヶ年製造高 五億萬本

西羽商店
創立明治四十一年二月

店商羽西會社

一ノ五十六日丁四町宮二市戸神

三〇一一宮三話電



創業明治十一年

芳森製網所

金貨印洋蠟燭糸芯
総糸荷造用麻糸類
紡績用紡絨類

諸機械
傳動用
芳森式綿細

汽車汽船用組紐類
麻布縫糸苧繩類
摩擦防退用塗網劑

營業所 大阪府大阪市北區上島二丁目
電話 東區 三六三番
西區 三六三番
三六三番
三六三番
三六三番
工場 大阪府西成郡津村今里
電話 東區 四〇三番
西區 四〇三番
四〇三番
四〇三番

工業會社商店要録

工業之日本社編纂

東京及横濱

イ之部

- ① イートン (ジエ、エル、オー)
横濱市根岸二五九九 電話長橋高三七九
計向火災神會
- ② イワサキ商會
長橋高英街二五一五 電話長橋一五五
▲ 長橋高英街二五一五 電話長橋四八六九一
- ③ 合資會社 イツタメタル工場 磯田 傳七
東京市芝白雲町三時九四 電話高輪七四三
イツタメタル地産物會金類
▲ 出張所 大阪西區難波三ノ四 電話土佐堀二六九五

工業商店 イ之部

④ インチスワード
横濱市山手町七 電話長濱二二五一
自動車輸入

⑤ イー、ブー、チエルベルグ、エトソンス會社
Karl Hepp & Söhne, Karlsruhe
東京店 町田町有楽町一ノ一
電話本局四六七 三三三二 一八八
社長 E. Hepp
▲ 大阪 店 東區平野町二ノ八 電話一四七八
瑞興河交差各物動機及諸機械也了具

⑥ インバシヤ自動車カレージ 百相併大郎
自働車輸入
▲ 大橋岡突原町一八 電話本局九〇七

⑦ イースマン、ホト、コンパニー
横濱市山下町六
電話本局三三三

⑧ いわしや器械店 岩手 啓吉
東京市橋區大町三ノ二 電話本局三三四 八二六
電話本局三三四

⑨ いわしや右渡商店 石渡 三郎
本郷區春木町二ノ二四 電話本局三三四六七
電話本局三三四六七

⑩ いわしや右渡商店 石渡 三郎
本郷區春木町二ノ二四 電話本局三三四六七
電話本局三三四六七