BULLETIN COMMERCIAL.

NOUVELLE-ORLÉANS.

Lundi soir, 15 septembre.

[illegible] Le coton n'a pas été aussi animé au-[illegible]

LOUISIANE ET MISSISSIPPI.		
[illegible]	Middling Fair	12¾@13½
[illegible]	Fair	— @—
[illegible]	Fully Fair	— @—
[illegible]	Good Fair	— @—
[illegible]	Good Fine	— @—

[illegible] de 20 boucauts, inférieur [illegible]

[illegible] ferme, mais pas d'animation.

[illegible] très ferme — 450 barils de super-[illegible] 50, 50 et 125 barils Country ex-[illegible] extra de choix à $7 50 @ $7 75; [illegible] $5 50

[illegible] régularité. 2500 sacs à 58 @ [illegible] le jaune prime.

[illegible] St-Louis ont rapporté 60 cts

[illegible] 100 livres.

[illegible] sacs à $1 40; 500 blanc à $1 50; [illegible] particulières.

[illegible] très ferme et se [illegible] à $20 50 le baril.—Quelques [illegible] 220 barils et tierçons

[illegible] ferme. 1400 sacs dont 417

[illegible] — 113 barils, en un

[illegible] chargement de 4267 boucauts de [illegible] par un acheteur à $4 37½, le

[illegible] 220 pièces du Kentucky à

[illegible] variations importantes. Nous [illegible] 108¾ @ 109¾. France, 5 fr. 20 [illegible] New York, à 60 jours, 1¾ [illegible] Traites à vue sur [illegible] prime.

[illegible] barils de farine à 60 cts pour [illegible] New York

LISTE MARITIME.

Port de la Nouvelle-Orléans.

Expédiés hier.

[illegible] pour Sabine. [illegible] Mobile

Arrivés hier.

[illegible] de New York via [illegible] Indianola et Galveston. [illegible] la partie supérieure

Steamboats à vapeur partant aujourd'hui.

[illegible] Nelson	9 AM
Arrow, Chamberlin	9 AM
[illegible] Young, Hormann	Midi
[illegible] Myers	Midi
[illegible], Thomassen	5 PM
[illegible], Stewart	5 PM
[illegible] Cloud, Phillips	5 PM
[illegible], Holmes	5 PM
[illegible], Robinson	5 PM
[illegible], Dorach	5 PM
[illegible] Vernon, Sabie	5 PM
[illegible] Lee, Stone	5 PM
[illegible], Sullivan	5 PM
[illegible], Rhoads	5 PM
[illegible], Beet	5 PM

STEAMERS TRANSATLANTIQUES.

Départs d'Europe.

[illegible] pour New York	3 sept
[illegible] pour New York	6 sept
[illegible] Southampton pr N York	10 sept
[illegible] pour Quebec	10 sept
[illegible] Liverpool pour Quebec	24 sept

Départs des États-Unis.

[illegible] pour Liverpool	24 sept
[illegible] pour Liverpool	27 sept
[illegible] York pour Liverpool	27 sept
[illegible] York pour Glasgow	30 sept
[illegible] pour Liverpool	11 oct
[illegible] Quebec pour Liverpool	25 oct
[illegible] pour Liverpool	1 oct

A VENDRE

Pour cause de départ, les propriétés ci-après :

[illegible] rue Bassin, entre Canal et [illegible] une belle maison dou-[illegible]

[illegible] rue Douane entre Franklin et

[illegible] Remparts, encoignure Ste-[illegible]

[illegible] Remparts, encoignure St-[illegible]

[illegible] Bourgogne entre St-Philippe

[illegible] Bayou, encoignure Claiborne,

[illegible] Esplanade, encoignure Rem-[illegible] des Remparts. [illegible] Esplanade entre Remparts [illegible] 84 pieds de face sur 140

[illegible] seront libérales, s'adresser F. CASTAING, à la Bourse St-Louis.

Changement de domicile

[illegible] annonce à ses clients de [illegible] la campagne, et au public [illegible] qu'il a transporté son

Atelier Typographique

à l'encoignure Chartres et Toulouse, No 157.

[illegible]

RUGGLES'S ROTARY PRESS, HOE'S CARD PRESS, [illegible] Card-Cutter, [illegible] Paper Cutting-Machine. H. MERIDIER, [illegible] de Chartres—Nlle-Orléans

Maisons à louer.

[illegible] rue Conti. [illegible] Bourgogne [illegible] bâtisses Pontalba, rue de [illegible] bâtisses Pontalba, rue St [illegible] Philippe [illegible] Lafayette). [illegible] Commune, [illegible] Rousseau, près Jack-[illegible] et Bolivar. [illegible] ROCHEREAU & Co, 17 et 19 rue St Louis

[illegible] 47 rue des Magasins. BERNARD TURPIN. No 47 rue des Magasins.

[illegible] magasin No 47, rue des Magasins [illegible] On donnera [illegible] prochain. BERNARD TURPIN.

[illegible] & LANGSDORFF 11 et 15 St Louis

Madame Allnard,

[illegible] FRANÇAISE, Rue Bourbon, No. 331.

[illegible] *traitement de toutes sortes de [illegible] des maladies nerveuses.* [illegible] journaux de la [illegible] Le Courrier, [illegible] National, [illegible] 1855 et en 1856, les lettres [illegible] du 17 décem-[illegible] novembre 1854, le Daily [illegible] public est à mê-[illegible] ordinaire est im-[illegible] 9 sep

Bottes, Souliers et Chapeaux.

[illegible] en débarquement du [illegible] Warrior, des navires [illegible] Elvina Owen, St-[illegible] White Falcony, Caramie, [illegible] Young Brander, Undine, et de la [illegible] un grand et bel assorti-[illegible] toutes pour hommes, jeunes gens [illegible] souliers de toutes qualités et [illegible] dames, demoiselles et en-[illegible] manufactures du Nord

[illegible] chapeaux laine noirs et [illegible] Ces articles ayant été choi-[illegible] marché, les acheteurs [illegible] examiner avant [illegible] I. HOBBS & Co, 12 et 14, rue de la Douane.

AVIS.

[illegible] aujourd'hui, à ses affai-[illegible] La raison sociale [illegible] DUNBAR & Co [illegible] G. W. DUNBAR.

G. W. Dunbar & Co

[illegible] EN GROS DE [illegible] ET BRODEQUINS

No. 5, rue des Magasins.

[illegible] 2 juin

[illegible] FRÈRES V. BENQUET & Co

[illegible] *Moreau, continuation de [illegible] de Chartres,* [illegible] *Vins, Liqueurs, Eaux-de-vie et Bouchons,* *[illegible] de Comestibles, groceries en gros et en détail.*

Porcelaine, faïence, verrerie, &c. *Ustensiles de ménage.*

C. CARRERE......No. 28

[illegible] porcelaine blanche, [illegible] opaque, [illegible] de cuisine [illegible] à lampes

C. DUHAMEL, opticien,

Rue de Chartres, 50,

[illegible] de recevoir un grand assor-[illegible] de Stéréoscopes et de [illegible] plaques et sur papier, [illegible] plastiques magnifiquement [illegible] de Rome, etc [illegible] parfaitement convenir pour [illegible] stéréoscopes en écrin, pou-[illegible] représentant des scènes [illegible] à très bon marché, par [illegible] pour toutes les vues; [illegible] pour voir de loin [illegible] 10 ja

[illegible] F. MAXENT,

Marchand commissionnaire,

Importateur de vin de Bordeaux.

[illegible] *Chartres et Royale.* [illegible] les célèbres marques [illegible] Haut Brion, Pape Clement, [illegible]

Voitures! Voitures! Voitures!

[illegible] du Havre [illegible] abriolets pour enfans,

[illegible]	$15 00
[illegible]	12 00
[illegible]	12 00

LION & PINSARD, [illegible] Royale encog. Bienville.

Chapeaux de paille.

[illegible] Chartres, 72, au premier [illegible] de chapeaux de paille pour [illegible] à bords simples et doubles; [illegible] Panama do; [illegible] de chapeaux et ornements en paille [illegible] et garçons. A vendre par J. DEERIES jr. & Co.

CAFÉ JAVA—[illegible] sacs, Old Government, à vendre par JOSEPH H MARKS & Co, 76 et 78, rue des Magasins

CHANDELLES blanc de baleine—150 caisses [illegible] Bedford grosseurs assorties, à vendre par JOSEPH H MARKS & Co, 76 et 78, rue des Magasins

---

Passages de steamer pour Savannah.

LIGNE DE LA MALLE DES ÉTATS-UNIS

Deux fois par semaine.

KNOXVILLE,	1500 tonneaux,	capitaine	C. D. Ludlow,	
AUGUSTA,	1500	do	do	Thos. Lyon,
FLORIDA,	1500	do	do	H. S. Woodhull,
ALABAMA,	1500	do	do	G. R. Schenck

PARTIRONT DE SAVANNAH

Tous les mercredis et samedis.—

Ce sont les quatre plus grands steamers de la côte et il n'y en a pas qui les surpasse sous le rapport de la vitesse, de la sécurité et du comfort. Ils font le voyage en cinquante à soixante heures et sont commandés par des officiers expérimentés, prudents et polis. Les chambres sont belles et offrent tous les avantages possibles pour un voyage à New-York.

Passages de chambre pour New-York $25 do d'entrepont do do 8

AGENS :

PADELFORD, FAY & co., à Savannah. SAM'L L. MITCHILL, 13, Broadway, N.Y.

Lignes de côte ordinaires, de la maison des États-Unis.

POUR NEW YORK, par la voie de la Havane.—Le magnifique vapeur PHILADELPHIA, commandé par le capitaine McGowan, partira du wharf situé au pied de la rue ST-JOSEPH pour New-York, par la voie de la Havane, samedi, 20 septembre, à 8 heures précises du matin, avec la malle et les passagers. Pour fret ou passage, s'adresser au bureau de la Compagnie, No. 78, rue des Magasins.

9 sep JENNINGS, LAUGHLAND & Co, Agents

POUR LE HAVRE—Le navire paquebot régulier JOHANNISBERG, de première classe, capitaine Ulrich, ayant la plus grande partie de son chargement engagé, partira sous peu. Pour reste de fret ou passage, s'adresser à

11 sept BAXTER, LOVELL & Co

Pour le Havre—Passage seulement—Jour de départ—Jeudi, 18 du courant—Le navire américain SAMUEL DYER, du voilier et de première classe, capitaine Schneider, ayant son chargement engagé, partira le jour indiqué plus haut.

Pour passage, ayant d'excellents aménagements, s'adresser au capitaine à bord, poteau No 37, 3me district, ou à

9 sept BAXTER, LOVELL & Co.

POUR LIVERPOOL—La barque ROBERT, fine voilière et de première classe, capitaine [illegible], prend en ce moment un chargement et partira sous peu. Pour reste de fret, s'adresser à

[illegible] BAXTER, LOVELL & CO.

POUR LE HAVRE—Le navire paquebot régulier JOHN HANCOCK, fin voilier et de première classe, capitaine Coffin, ayant une partie de son chargement engagé, partira incessamment.—Pour le reste du fret ou passage, s'adresser à

4 sept BAXTER, LOVELL & Co

Pour Liverpool—Paquebot régulier. Le navire HEIDELBERG, fin voilier et de première classe, capitaine Rodewald, prend son chargement et partira incessamment. Pour fret de céréales ou de coton, s'adresser à

BAXTER, LOVELL & Co.

Pour passage, ayant d'excellents aménagements (chambres et entrepont) s'adresser au capitaine, à bord, en face des magasins rouges, troisième district. 1 déc

MAGASIN JACKSON,

Encoignure Ste-Anne et Condé.

A. PEPIN & Co,

ONT dernièrement ouvert le magasin ci-devant occupé par M. C. Arnoux, et offrent à leur clientèle et au public en général, un magnifique assortiment de marchandises de nouveauté et d'articles de ménage consistant en :

Nouveautés :

Barèges unis, do imprimés; Jaconas, organdies; Robes jaconat à volants; do organdis do; do barèges do; do Sévignés, do Grenadines, do chaly, brillantés.

Toiles :

Toile d'Irlande à chemises de $6 à $20 la pièce, do do imprimée et rayée; do de Paris, do Bretagne; do plattilles, toile à draps blanches et écrues de 10¼, 11¼, 12¼ et 13¼; Serviettes et nappes damassées; Serviettes et services de table, unis, avec bordure en couleur; Ouvrée fil, et serviettes do avec franges; Damassée blanc et gris, de 7¼ et 8¼; Batiste et dentelles fil.

Marchandises blanches :

Mousseline suisse, do Book, do rayées, de carreaux; Batiste coton, nainsooks, brillantés; Jaconats blancs, unis, rayés et à carreaux, Mousselines brodées, do brochées; do jacquart pour rideaux; Rideaux bobinet, brodés; do mousseline, coton à draps 6¼, 10¼ et 12¼.

Mouchoirs :

Manchettes et manches mousseline et jaconat; Bandes do do, festons et entre-deux de do; Voiles bobinet pour communion et mariée; Mouchoirs batiste.

Aussi—Un bel assortiment de parapluies, soie, ombrelles, marquises, éventails, bas coton, anglais, de soie, noir et blanc, &c. 28 fev

Changement de Domicile

VICTOR BOUTROUX,

CHAPELIER,

Rue Royale, No 133,

Entre les rues Toulouse et St-Louis.

V. BOUTROUX, autrefois Passage de la Bourse, a transporté son domicile au No 133, rue Royale, où il exécutera, comme par le passé, les chapeaux sur commande.

M. Boutroux profite de cette occasion pour annoncer qu'il a reçu de France un assortiment complet de chapeaux de tous genres, choisi avec soin dans les principales manufactures de Paris.

Chapeaux de soie, hommes, cadets et enfants, Do en casimir noir et gris, Do de castor, do do Do de feutre mou, pour hommes et enfans, de toutes couleurs et qualités,

Casquettes velours drap et de fantaisie, pour enfans.

Casquettes velour, gris, avec rabats pour voyages, Do do chaise, Do en drap, pour hommes.

Employant des ouvriers de Paris d'une incontestable supériorité, les fashionables trouveront chez lui des chapeaux de tous genres et de toutes formes, d'un fini remarquable, faits à la mesure exacte de leur tête, pris par le conformateur.

DREZ,

67, RUE DE CHARTRES, AUX MARCHANDS DE LA CAMPAGNE.

Déballage des Chapeaux d'hiver.

REÇU par les derniers arrivages : Chapeaux de soie pour hommes et cadets; Chapeaux de castor noir, do de casimir noir, do de feutre souples, de toutes couleurs et qualités,

Casquettes soie et toile cirée, pour hommes et cadets, do militaire, do do; do fourrures de toute espèce, do; do drap et velours pour hommes et cadets, do de chasse ou marquais, do; do de fantaisie pour cadets et enfants.

Employant des ouvriers de Paris d'une incontestable supériorité, les fashionables trouveront chez lui les chapeaux de tous genres et formes, d'un fini remarquable, faits à la mesure exacte de la tête, prise par le conformateur.

Les marchands de la campagne trouveront chez lui à des prix modérés un assortiment de tous les articles de chapellerie (conditions libérales).

On trouvera toujours chez lui les chapeaux soir COIFFE ADHÉRENTE, d'une légèreté remarquable et d'un beau fini.

J. J. ALBERT

Aux marchands de la campagne.

Déballage des chapeaux d'hiver, au grand magasin de chapellerie, 33, rue de Chartres.

REÇU par les derniers arrivages d'Europe et du Nord :

Chapeaux de soie pour hommes et cadets, do de casimir noir do, do de castor noir do, do de feutre sans apprêt, de toute couleur, genre et qualité, do souple Sébastopol, do feutre à la Kossuth, do laine de toute couleur et qualité, do laine pour nègres,

Casquettes toile et soie cirée pour homme et cadet, do militaire do do, do en fourrures de toute espèce do, do de drap et velours do do, do en castor extra-fin, do de chasse ou marquain, do de fantaisie pour cadets et enfants,

Parapluie soie et coton de toute dimension.

Le tout à des prix raisonnables.

Les fashionables de la ville trouveront toujours dans ce splendide magasin :

Les chapeaux de soie *coiffe adhérente*, remarquables par leur légèreté, et dont il a seul la spécialité à la Nouvelle-Orléans.

La plus grande variété de chapeaux souples extrafins, en castor qu'en feutre ras, pour hommes, cadets et enfants.

Casquettes riches en velours et en drape, pour enfants de tout âge. J. J. ALBERT, 33, rue de Chartres.

Papiers Peints.

Ver HÉBERT & Cie.,

149, *rue de Chartres.*

A L'APPROCHE de l'arrière saison, époque où l'on répare les propriétés, la maison Ver Hébert & Cie. appelle de nouveau l'attention des propriétaires, des entrepreneurs et de toutes les personnes qui désirent renouveler les tentures de leurs appartements sur son

ASSORTIMENT DE PAPIERS PEINTS.

Cet assortiment entretenu, renouvelé et augmenté par tous les arrivages de France, est, et mérite d'être considéré comme un des plus complets qui soit à la Nouvelle-Orléans.

Les prix sont des plus modérés SOUVENT plus bas et JAMAIS plus élevé que dans aucun AUTRE établissement.

NOTA—Nous recommandons particulièrement un envoi de papiers tous nouveaux pour galeries, corridors, vestibules, escaliers et salle à manger.

Ver HÉBERT & Cie, 18août 149, rue de Chartres.

El Eco Hispano-Americano

Periodico quincenal politico y enciclopedico, publicado en Paris. Primero y unico periodico cuyas cuatro partes, politica, literaria, ilustrada y de modas, son exclusivamente servidas por el correo, desde el mes de octubre de 1855.

Suscricion al año..........$14 00

J. TACON, agente general 11 sep en Nueva Orleans, 107 Chartres

PHARMACIE EN GROS.

Les Médecins, Les Pharmaciens, Les Planteurs et les Marchands de la campagne,

Sont invités à venir examiner notre stock, qui comprend :

Tous les Remèdes nécessaires

Que nous garantissons de première qualité et vendons à des conditions aussi avantageuses qu'aucune autre pharmacie de la Nouvelle-Orléans.

JAMES SYME, droguiste, 137 et 139, rue Canal, près Carondelet, 16 juil Nlle-Orléans.

E. DURAND,

IMPORTATEUR DE PORCELAINES et CRYSTAUX *Encoignure St-Pierre et Royale, Nos. 157 et 159.*

A l'honneur d'annoncer au public en général qu'il vient de recevoir, par les derniers arrivages d'Europe, un grand assortiment de Crystaux et Porcelaines qu'il offre à vendre à des prix modérés.

Lampes modérateurs et autres; Services complets, unis et décorés; Coutellerie, Plaqués, carafes, verres unis et coupés;

Plats, assiettes de tables et verres pour cafés et restaurants;

Un complet assortiment de poêles à fourneaux et de batterie de cuisine;

Huile de Colza, pour lampe modérateur, épurée. 25 oct

MODES! MODES!

20 p. 100 de réduction!

Madame DURAND,

Rue Royale 157, entre Toulouse et St-Pierre,

A l'honneur d'informer sa nombreuse clientèle qu'elle a reçu par les derniers arrivages de France un magnifique assortiment de marchandises de saison, comprenant :

Chapeaux de paille unis et à jour, pour dames et pour demoiselles.

Chapeaux de crêpe et fantaisie. Couronnes de mariées et de bal. Un grand assortiment de broderies. Bonnets de soie et dentelle. Voiles de mariées, &c. &c. Fleurs artificielles. Dentelles Valenciennes. Rubans de soie et de velours.

Ombrelles riches, Gants, &c &c. &c. qu'elle offre à vendre au prix coûtant, avant son prochain départ pour France. 2 mai

EN débarquement du navire Victorine, venant de Bordeaux :

40 barriques bon vin rouge, pour familles, 5 do vin rouge, extra vieux, 150 caisses vieux vin rouge, diverses marques, 20 do vin rouge en-dehors de Ferdinaire, 20 do fruits de la nouvelle récolte, 20 do fruits au jus assortis, 20 do pruneaux.

A vendre par O. VALETON & Co, 9 août 23, rue Tchoupitoulas

VINS rouges—20 barriques vin rouge de Bordeaux, St Julien Médoc, [illegible] barriq. vin rouge, St Estèphe et [illegible]; 20 do do [illegible]; 20 do do [illegible]; 20 do do vin fin, Chat. Latour, Pontet; 20 do do [illegible].

A vendre à bas prix pour clore des consignations par O. VALETON [illegible]

COGNAC—10 quarts de pipe d'eau-de-vie de La Rochelle, marque G. F. Durand, 1ère preuve; 6 tonneaux de pipe d'eau-de-vie do do do; 20 tonneaux de do cognac 4ème preuve;

A vendre par [illegible] 60, St Louis

[illegible]

J. MERSIER, 173, Vieille-Levée, entre Bienvilie et Quartier

19 août

T. BACHELIER,

Nos. 58 et 60 rue des Ursulines.

NOUVELLE-ORLÉANS.

Récolte de 1856.

REÇU par le steamer Hermann et Star of the West:

Graines d'Europe.

Carottes demi-longues; radis demi-longs; persil; navets, laitues; raves roses longues; oseille; romaine; choux-rave blanc; céleris frisés de Meaux; chicorée, choux-fleurs; radis noir, rond; dito long; dito rose-rond; choux de Bruxelles; dito; [illegible]; poireau gros chaud; persil à carde blanche; cerfeuil; [illegible]; choux cavalier; rutabaga; sauge; lavande; thym, sariette; romarin; artichaut; pé-[illegible]; choux cavalier; rutabaga; [illegible]; choux-navet, fenouil, pimprenelle; etc., etc.

Graines du Nord.

Navets divers; pois extra-hâtif et autres; etc., etc.

Graines assorties.

Persil; carotte; choux; laitue; brême; oignons; haricots; poireaux; roquette, etc., etc. 5 août

Graines de Jardinage,

RÉCOLTE DE 1856,

REÇU par les steamer Ohioville et de la ba-[illegible]

[illegible] de Philadelphie [illegible] Pois de grosse jaune, [illegible] Epinards de Flandres, [illegible]

Carottes demi-longues	Carottes longues orange
[illegible]	Choux de York hâtifs
Gros choux de York,	Choux de [illegible]
Choux de Savoie,	Choux drumhead,
Gros choux pommé,	[illegible]
Choux-verts,	Navets jaunes, 5 sous.
Haricots de la Chine, hâtifs,	Panais
	Navets assortis

Laitues, carotte, Persil, Gros pois blancs, do de petits pois, Pois hâtifs du mai, de Washington

Les marchands de la campagne peuvent se procurer à ce magasin des graines de jardin, tant en détail qu'en gros, [illegible] prix modérés.

12 sep D MAUPAY, 61 rue Gravier.

GRAINES DE NAVETS, RÉCOLTE DE 1856,

REÇU par le steamer Star of the West :

Navet blanc collet rose, Navet plat blanc, Navet jaune,

Navet gris Norfolk,

A vendre par D. MAUPAY, 5 sept rue Gravier No 61

Graines de jardinage.

Récolte de 1856,

Reçu par les steamers Philadelphia et Black Warrior;—graines 1er choix, tels que suit:

Choux drumhead américain. do burgen très gros.

Choux gros York; do Quintal. Choux drumhead et Dutch. Navets plat blanc; do collet rose. Choux-navet ou dessous terre; do do en dessous terre. Navet Rutabaga ou navet de Suède. Epinard large feuille. Carotte courte, demi-longue et longue. Betteraves courte et longue. Céleri plein blanc; céleri turc très gros. Céleri blanchissant seul. Radis rond rose, demi-long et long: do noir, gris et jaune; roquette. Poireau gros, de Londres, Laitue blanche pommée, Do brune d'hiver, Do blonde maraîchère, Do Silésie ou Batavia frisée. Chicorée frisée fine d'Italie, Do frisée de Meaux, Do scarole large feuille. Chou marin ou crambé maritime. Choux vert glacé. Moutarde brune; do blanche extra.

A vendre par R. DOUR, 9 sept rue Canal No 33

Montres, Bijouterie et Argenterie.

E. FEYTEL

No 5, rue Chartres.

Vient de recevoir de Genève et du Nord, un magnifique assortiment de bijouterie pour dames et messieurs; de belles montres en or et en argent, argenterie et plaqués, etc.

N. B.—M. Feytel se charge de réparer les montres et les bijoux avec le plus grand soin et de poser les diamants. Tout ce qu'il fera sera pleinement garanti. 21déc

MONTRES : CHRONOMÈTRES :

E. GOUBS,

IMPORTATEUR DE MONTRES, D'OUTILS Et Fournitures d'Horlogerie, 19, RUE DU CAMP—AU PREMIER,

VIENT de recevoir des meilleures fabriques de Suisse et d'Angleterre, et offre en vente une grande variété de Montres fines, chronomètres, Duplex, secondes indépendantes, &c;

MM. les marchands horlogers trouveront chez lui un assortiment des plus avantageux qu'à New York. M. Doure exécute en commission à New York, à Londres, à Paris, en Suisse, tous les ordres qui appartiennent à son genre d'affaires.

16 fev

Huile, Poisson, Chandelle, Savon, &c

6000 gallons huile de baleine d'hiver. 1000 gallons huile de lin, cuite et commune; [illegible]

[illegible]

A vendre par J. M. CARTER & Co, Encoignure Commune et Tchoupitoulas

EN débarquement des navires Heidelberg & Robert, du Havre :

50 caisses absinthe Yersin et Lecoultre, 25 do Fromages tête de maure, 5 tonneaux véritable fromages gruyère, 4 caisses do saucissons de Lyon.

A vendre par J. M. CURIEN, 19 juil 33, rue Toulouse

FRERES FRERES,

247 et 249, rue Magasin, enc. Dumaine,

IMPORTATEURS DE VINS, LIQUEURS, EAUX-DE-VIE ET CONSERVES,

Et marchands de comestibles en gros et en détail.

X. LAMBERT,

IMPORTATEUR ET MARCHAND D'eaux-de-vie françaises,

De Vins, de Liqueurs étrangères et du pays, &c.

No 60, rue des Magasins, Nouvelle-Orléans.

COLORAME!

SPECIFIQUE INFAILLIBLE POUR LA GUERISON DES CORS AUX PIEDS.

SEUL DEPOT A LA NLLE-ORLEANS, CHEZ G. LAVIE, rue St Charles, No 21,

Entre Canal et Commune. nov2

EN VENTE CHEZ

LELIEVRE, Libraire,

210 ....*Rue Royale,*..........210

Almanachs pour 1856 ;

Almanach Prophétique,

" Comique,
" Pour Rire,
" Des Dames et des Demoiselles
" Des Jeux de Société,
" du Magicien,
" de la mère Gigogne, etc., etc.

Almanachs sur papier porcelaine.

Brochures illustrées, à vendre en gros et en détail à de prix modérés. 1fv

VINAIGRE—En débarquement, 50 barils de vinaigre français, à vendre par DUNTZE & IKEN, 11at enc. Royale et Conti

MOUTARDE—Par le navire Victorine, de Bordeaux, 25 caisses de moutarde française de la marque distinguée de Lebon jeune, à vendre par DUNTZE & IKEN, 11at enc. Royale et Conti

PRUNES SÈCHES—[illegible] caisses à 2 douzaines, venant d'être reçues et à vendre par DUNTZE & IKEN, 11at enc. Royale et Conti

EMBAUMEMENT DES CORPS.

P. CAZANAVE, entrepreneur, No. 81, rue Marais entre Douane et Bienville, ayant acheté, du Dr. Holmes, de la ville de New-York, le droit d'USER BAUME LES CORPS, exécutera promptement tous les ordres, le jour et la nuit. Le procédé est simple et n'est sujet à aucun inconvénient. Les corps qu'il embaume sont garantis à l'abri de la décomposition et peuvent être transportés dans n'importe quelle partie du monde sans exhaler la moindre odeur, ou être exposés [illegible] Les corps qui sont dans un état avancé de décomposition sont remis en état d'être parfaitement conservés. Les personnes qui voudront avoir des détails complets seront admis aux preuves qui en démontrent.

N. B. Les corps des ministres, médecins et avocats seront embaumés gratis. [illegible]

DEPOT DE DRAP DE BILLARD,

Des premières Fabriques Françaises.

P. LIVERMORE, rue de Chartres, 75, entre Bienville et Conti, informe son achalandage qu'il vient de recevoir par différents navires du Havre, un grand assortiment de draps pour billard, et que, d'après un arrangement pris avec les dites fabriques, il recevra des envois successifs qui maintiendront toujours un plus grand complet son assortiment.

J. CAZAUX,

SUCCESSEUR DE P. BOURRET, 46 VIEILLE LEVÉE, *Entre Conti et Bienville.*

OFFRE à vendre les articles suivants :

[illegible]

EN magasin, et vente des instruments de chirurgie [illegible]

Marché de fer des Opelousas. [illegible]

[illegible]

Le fret venant de [illegible] doit toujours être payé. [illegible]

Pour plus de détails, s'adresser au commis de la [illegible]

A. D. KELLEY, Vice Président.

Chemin de fer de la Nouvelle-Orléans, des Opelousas et de l'Ouest.

ARRANGEMENTS POUR L'ÉTÉ

[illegible] à dater du 1 de juin prochain [illegible] comme suit :

[illegible] à Alger, tous les jours, à 7 heures [illegible] du matin.

Arrivée de [illegible] les jours, à 7 h. 40 m. du m. Arrivée à Bayou [illegible] les jours, à 11 h. 30 min.

RETOUR.

Partant de Bayou Boeuf à midi 15 minutes de l'après-midi.

Arrivant à Gretna à 4 heures.

[illegible]

Des trains [illegible] pour se rendre aux stations régulières et en revenir seront établis comme suit :—A Boutté, $1 25; au bayou des Allemands, $1 50; à Raceland, Lafourche, et Terrebonne $2 50; Thibodaux, $3; Bayou Boeuf $3 50. (Voir les stations intermédiaires, les prix sont proportionnés.

Un ferry destiné à transporter les passagers, partira du pied de la rue Ste-Anne, tous les jours, à 7 heures précises du matin.

La Compagnie recevra, tous les jours, jusqu'à 5 heures de l'après-midi, sur le wharf au pied de la rue St-Louis, du fret pour Bayou Boeuf et les stations intermédiaires. Le fret payera d'Alger devra être payé par les expéditeurs [illegible] Bayou des Allemands, à Raceland, au passage Lafourche, à Terrebonne, à Thibodaux et à Bayou Boeuf, où la Compagnie [illegible] des agents [illegible] pays d'avancer.

On peut se procurer, en s'adressant au bureau de la Compagnie, les règlements et les taux du fret.

26 mai A. D. KELLEY, vice-président.

Grand Chemin de fer de la Nouvelle-Orléans, de Jackson et du Nord.

DU 1 septembre AU 31 OCTOBRE.

Un train pour la passagers part de la Nouvelle-Orléans, tous les jours, à 6 heures et demie de l'après-midi et arrive à Magnolia, Miss., à 90 milles de la Nouvelle-Orléans, à [illegible] du soir. Le train part de Magnolia tous les matins, à 5 heures 30 min. et arrive à la Nouvelle-Orléans à onze heures du matin.

Un train mixte, dans le train des passagers, part de la Nouvelle-Orléans, tous les dimanches, à 7 heures du matin, [illegible]

[illegible]

On peut obtenir des billets, pour le coton, au bureau de la Compagnie, No 2, rue Carondelet, [illegible]

[illegible]

E. F. GUYARD, Surintendant du transport

Une ligne de diligences (pour la malle) à quatre chevaux, va, tous les jours, de Magnolia à Jackson et de Jackson à Magnolia, et communique avec les trains de passagers. 5 sep

LE Dr T. ANFOUX,

Chirurgien Dentiste,

[illegible] au No 2 rue Bourbon, près la rue du Canal. [illegible]

[illegible] Cabinet et résidence au No 2 rue Bourbon, entre la rue du Canal et le dépôt des chars de Lafay-[illegible] 24 mar—1an

OCCASION.

Maison à louer et mobilier à vendre.

LE bail de la maison No 21, rue Conti, admirablement située pour un boarding-house et présentant toutes les commodités désirables, est offert en location et le mobilier dans ladite maison à vendre. Conditions avantageuses. S'adresser à EUG. ROCHEREAU & Co, 7 juin 17 et 17, rue St-Louis

A LOUER.

La belle et agréable maison No 159, rue Conti, avec Quartier et Hôpital. Les clés seront [illegible] S'adresser à JUAN Y DE EGAÑA, 10mai No 47, rue Bienville

A LOUER à prix réduit pour la balance de la saison, une belle maison à deux étages avec magasin, située rue de Chartres entre Jefferson et St. Pierre. S'adresser à EUG. ROCHEREAU & Co, 16juil 17 et 19 St Louis

Maison Boyer frères, V. Benquet & Co.

Nlle-Orléans, 26 août 1856.

TIENT constamment en main un grand assortiment de groceries, conserves alimentaires, fruits à l'eau-de-vie et au jus, saucissons de Boulogne et de Lyon, etc., etc.

Vins rouge et blanc, en barriques, de bonne qualité pour famille; vins en caisses, fins et ordinaires; cognacs, champagnes, liqueurs assorties, brandy, genièvre, whiskey, etc., etc.

A vendre dans leur magasin encoignure Moreau et Mandeville, Troisième District.

ILS ATTENDENT [illegible] par le navire Helen A. Miller, de Bordeaux :

[illegible]

BOYER FRÈRES, V. BENQUET & Co. 20 sept Enc. Moreau et Mandeville, 3 District

Chaudières anglaises à sucre.

EN débarquement des navires Coronet et Western Chief, venant de Liverpool, un assortiment de chaudières à sucre de la manufacture de Edwin May, à Liverpool, et des dimensions suivantes :

Chaudières en fer battu.

36 x 14, 40 x 16, 54 x 20, 56 x 20, 60 x 22, 72 x 29, 84 x 30.

Chaudières en fer battu.

46 x 16, 52 x 20, 54 x 20, 56 x 21, 60 x 22, 66 x 24, 72 x 26, 84 x 30.

A vendre par JUAN Y DE EGAÑA, 11 jun 47 Bienville

Seuls agents des célèbres "Steakers des Iron Works", Tennessee,

Autrefois Stewart & Dick, maintenant Lewis Irwin & Co.

Batteries [illegible] de chaudières à sucre;

De 36 pouces à 72 pouces inclusivement, $1 ... par pouce de diamètre.—De 36 pouces à 72 pouces [illegible] [illegible]

E. F. LAVILLEBEUVRE, 12, rue Union [illegible]

Grande réduction.

DUREL & KUNTZ,

RUE ROYALE..............90

Offrent toutes leurs marchandises de printemps à un GRAND RABAIS et appellent l'attention des acheteurs sur les articles suivans :

Barèges à volants à 25 cts; Do unis à 20 cts la yarde; Délaines à 15 cts la yarde; Organdis à 25 cts la yarde; Mantelets de soie à 52; Jupons brodées à $1 50; Serviettes en toile à $1 50 la douz; Mouchoirs en fil à $1 25 la douz; Chemisettes allemandes à $1 50 la douz; do anglaises à $2 00 la douz; Bris $1 à 1½ cts la yarde; Mousseline brodée à $3 00 la pièce, Cote do do à 10 cts; Ouvré pur fil à 15 cts la yarde; Serviettes damassées à $1 50 la douz.

—AUSSI :—

Cols mousseline, brodés; cols jaconat, do [illegible]

[illegible]

DUREL & KUNTZ, 28 juin 90, rue Royale entre Bienville et Conti

LOPEZ & Cie.,

94, rue de Chartres, encoignure Conti,

ONT commencé la vente de leur délicieux Soda. Le public est prévenu que c'est la seule maison de ville qui emploie des tuyaux de composition, [illegible] pas le mauvais goût au soda que donnent ordinairement les tuyaux de plomb employés dans les autres établissements. [illegible]

[illegible]

Les familles quittant la ville pendant l'été feront bien de faire leur provision avant leur départ. 30 mai

EN magasin et sous les clefs de la Douane :

[illegible]

[illegible]	do	J. A. Guerin,	1851		do
[illegible]	do	do	1848		do
[illegible]	do	do	1844	4me	preuve;
[illegible]	do	do	1850		do
[illegible]	do	J. B. Baron,	1827	3me	preuve;
[illegible]	do	do	1827		do
[illegible]	do	do	1812	1re	preuve;
[illegible]	do	Julien Lafarrière;			
[illegible]	do	J. Tournade Rochelle,		4me	preuve;
[illegible]	do	Seguin C.	do		do
[illegible]	do	Poisson	do		do

6 barils absynthe André & Co.

A vendre par C. CAVAROC & Co, 144, rue Royale

SALSEPAREILLE—100 balles de salsepareille, en débarquement de la goëlette Red Fox, venant de Campêche. A vendre en Douane par J Y DE EGAÑA, 7 juil 47 rue Bienville

SAUCISSONS DE LYON—En débarquement du navire Johannisberg du Havre—[illegible] véritable saucissons de Lyon. A vendre par NUMA LACOSTE & Co, 8 sept 147, rue Royale

DAMEJEANNES—1200 Damejeannes de 5 gallons. A vendre par NUMA LACOSTE & Co, 147, rue Royale

VIN DE CHAMPAGNE—160 paniers vin de Champagne de la marque "Heidsieck & Co" en bouteilles et demi-bouteilles; [illegible] A vendre par NUMA LACOSTE & Co, 9 sept 147, rue Royale

CONSERVES—Un assortiment de conserves, [illegible] A vendre par NUMA LACOSTE & CO, 147, rue Royale

BOUGIES [illegible] A vendre par NUMA LACOSTE & CO, 147, rue Royale

A vendre par les consignataires : [illegible]

LANATA FRÈRES, 9 et 11, rue Jefferson

[illegible] LANATA FRÈRES, 9 et 11, rue Jefferson

LES CÉLÈBRES AMERS ALLEMANDS du Docteur HOOFLAND, [illegible]

[illegible]

Le propriétaire, en appelant l'attention du public sur cette préparation, [illegible]

[illegible]

Le principal dépôt de la fabrique sont au No 96, Arch St., Philadelphia, Pa.

A vendre, à la Nouvelle-Orléans, par [illegible] & Co, Nos 21 et 161, rue de Chartres

14 aout—1an—M [illegible]

Cherry Pectoral d'Ayer, GUÉRISON RAPIDE DE la toux, le rhume, l'enrouement, les bronchites, la coqueluche, le croup, l'asthme, et la consomption.

[illegible]

Le CHERRY PECTORAL étant constamment employé dans cette partie du pays, nous nous contenterons de donner au public l'assurance que la qualité du remède est maintenant aussi bonne que le passé et que le véritable est à vendre par

JOHN WRIGHT & Co, No 21 & 151, rue de Chartres, Nlle Orléans

Et par tous les pharmaciens.

P. DUBEL & Co.

37 Rue de Chartres

VIENNENT de recevoir par le steamer Cahawba, de New-York, un nouvel envoi d'assortiment de gravures :

Lavures en chamois (par jeu de 3 et 2) parfaitement gravées, en feuilles volantes, et reliées de 50 à 500 cols.

Bazars de toutes sortes, gravés, en livres ou en feuilles séparées.

Marques de toutes sortes, gravés, en livrets ou en feuilles séparées.

Traites de toutes sortes, gravées, en livrets ou en feuilles séparées.

AUSSI :

De belles gravures [illegible] représentant les vues de Rio, de l'Europe, [illegible]

Aussi : Un nouvel assortiment de livres: [illegible]

[illegible]

P. DUBEL & Co, 8 fev 37 rue de Chartres

EAUX-DE-VIE—Sous les clés de la douane et à vendre par les consignataires :

[illegible] Otard, Dupuy, Coq père et fils; 5 octaves de 1re do supérieur, Larocade; 6½ do do [illegible] Rochelle, Marcel; 9½ do do [illegible] do Carlos; 12½ do do [illegible] F Bisseuil; 16 octaves de [illegible] do.

GRATIAA, COMMAGERE & Co, 1 aout—1m 20 rue de la Douane

CACAO—25 sacs cacao de Guayaquil, à Pointe-à-Pitre. A vendre par BERNARD TURPIN, 47 rue des Magasins.

EN débarquement du navire Victorine, venant de Bordeaux :

[illegible] pipes vieille eau de vie de Cognac, Gabriel, 20 barriques vin Montferrand, 4 do vieux F. Lombard.

A vendre par TH. CAPITAINE, 9 sept 12 Tchoupitoulas

Le soussigné, agent pour la vente des VINS réputés HARMONY SHERRY, [illegible]

[illegible]

H. MEUGENS, 31, rue Commune, [illegible] M GARCIA & Co.

GRAISSE—300 barillets graisse de choix en feuilles. A vendre par HOLMES & CLAUSS, 17 juil 14 rue Tchoupitoulas

HUILE DE LARD—30 barils huile de choix, à vendre par HOLMES & CLAUSS, 17 juil 14 rue Tchoupitoulas

WHISKY—50 barils vieux whisky Bourbon, à vendre par HOLMES & CLAUSS, 17 juil 14 rue Tchoupitoulas

WHISKY—100 barils whisky Monongahela, à vendre par HOLMES & CLAUSS, 17 juil 14 rue Tchoupitoulas

TABAC A FUMER—100 gr. d'un quart de livre, marque Goodwin. A vendre par HOLMES & CLAUSS, 17 juil 14 rue Tchoupitoulas

JAMBONS—50 tierçons jambons de Westphalie, de Duffield, à vendre par HOLMES & CLAUSS, 17 juil 14 rue Tchoupitoulas

Thomas C. Payan & Co.,

Fabricants et marchands en gros et en détail de Vêtements du dernier goût et du meilleur genre,

No. 74, rue du Canal, Entre Chartres et Vieille-Levée,

Magasin, Nos. 119 et 120, Duane street, à New-York,

Manufacture, Nos. 309 et 311, Broad str., Newark, New-Jersey.

ANNONCENT respectueusement à leur clientèle et au public en général qu'ayant complété leur stock d'été, ils offrent maintenant à très bas prix, pour du comptant, des marchandises d'été de choix, savoir :

[illegible]

THOMAS C. PAYAN & Co. 14 juil—3f par [illegible]

POMMES DE TERRE—100 barils Mesdames de choix de Louisville, en débarquement du Loda. OGNONS—60 barils ognons rouges de l'Ouest, en magasin.

FEVES—150 barils fèves de l'Ouest, pour marine, en magasin.

POMMES SÈCHES—100 barils pommes de choix du Nord séchées au soleil et pommes nouvelles de l'Ouest, en magasin.

PÊCHES SÈCHES—50 barils pêches de choix de l'Ouest, pelées, à la liqueur, en magasin.

PATATES DOUCES—50 barils jaunes et patates rouges espagnoles, en magasin.

SEL—250 sacs sel gros et fin de Liverpool, en magasin.

FARINE—Superfine et extra, toujours en magasin. A vendre par DONNELLY, BEREIRA & Co., 12 sept No 66, rue Tchoupitoulas

DIVERS—En magasin et à vendre par le soussigné :

40 barriques vin rouge bon ordinaire pour familles. 10/2 do do do; 20 barils vin blanc Sauterne. 200 caisses vin blanc et rouge. 50 do Bourgogne en bouteilles et demi-bout. 50 do fruits à l'eau-de-vie. 100 do vermouth Noilly Prat & Co. 100 paniers champagne Piper Heidsieck. 100 do do duc de Montebello. 200 caisses huile Piaguod 25 et 30 onces. 200 paniers do do 24 onces. 200 caisses sardines.

TH CAPITAINE, 9 juil 12 rue Tchoupitoulas

200 douzaines chaises françaises, telles et [illegible] doit arriver [illegible] à vendre par LEON PIERRE & CO, 61, rue de Chartres

VINS en demi bouteilles—

[illegible] caisses de 1/2 bout. Château-Bernone, 100 do do 1/2 do Pape Clément. En débarquement de la Victorine, de Bordeaux, à vendre par A CARRIÈRE, 13 août 23, Vieille-Levée.

EAU-DE-VIE de Rochelle—5 demi-pipes eau-de-vie, Rochelle 4ème preuve, [illegible] eau-de-vie Rochelle, 4me preuve, [illegible]

En débarquement de la barque Victoria, de Bordeaux, et à vendre par A CARRIÈRE, 13 août 23, Vieille-Levée.

EN débarquement de la barque Victorine, venant de Bordeaux :

16 barriques vin rouge Listrac, 12 do do Frézans, 12 do do Macau, 12 do do St Julien, 12 do do St-Estèphe, 12 do do St-Emilion, 12 do do St-Laurent, 12 do do Côtes de Blaye, 5 do do Cantenac, [illegible] à vendre par A CARRIÈRE, 13 août 23, Vieille-Levée.

MUSCAT et vermouth—100 caisses muscat Jourdan Bro. & Co; [illegible] caisses muscat Picard & Co; 75 do vermouth Noilly Prat & Co; 50 do do Picard & Co.

A vendre par F. R. SECOND & COUTIN, 14 jui 25, Bienville

L[illegible]

[illegible]

[illegible] et Environs—[illegible]

A vendre par [illegible], 147, rue Royale

[illegible] NUMA LACOSTE & CO, 147, rue Royale

COGNAC—50 quarts Cognac marque [illegible]; 10 quarts do do J. Leo. [illegible] A vendre par NUMA LACOSTE & Co, 147, rue Royale

EAU de fleurs d'oranger—[illegible] caisses eau de fleur d'oranger triple, grand modèle; [illegible] A vendre par NUMA LACOSTE & CO, 147, rue Royale

VINAIGRE—[illegible] barils vinaigre de vin blanc. A vendre par NUMA LACOSTE & CO, 147, rue Royale

VINS—[illegible] barils vin blanc [illegible] A vendre par NUMA LACOSTE & CO, 147, rue Royale

EN débarquement du navire Helen A. Miller, de Bordeaux :

[illegible] barriques vin rouge, [illegible]

A vendre par [illegible] & SAMBOURY, enc. Royale et St-Louis

SARDINES—[illegible] En débarquement du navire Ellen A. Miller, venant de Bordeaux, à vendre par R. CAMBIAC & Co, 1 sep 30, Vieille Levée

FARINES [illegible] En débarquement du navire Ellen A. Miller, venant de Bordeaux, à vendre par R. CAMBIAC & Co. 1 sep 30, Vieille Levée

EAUX-DE-VIE—[illegible] Cognac, V. Pierk, 4me preuve, [illegible] J. Augustin, 1re preuve, [illegible] Rebours, 1re do, [illegible] do do, [illegible] A. Bozone, do.

En débarquement du navire Ellen A. Miller, venant de Bordeaux, à vendre par R. CAMBIAC & Co, 1 sep 30, Vieille Levée

VIN rouge—[illegible] barriques vin rouge, [illegible] En débarquement du navire Ellen A. Miller, de Bordeaux, à vendre par R. CAMBIAC & Co, 1 sep 30, Vieille Levée

VIN blanc—[illegible] barriques vin blanc Haut Sauterne, [illegible] En débarquement du navire Ellen A. Miller, venant de Bordeaux, à vendre par R. CAMBIAC & Co, 1 sep 30, Vieille Levée

[illegible]

QUELQUES boîtes de vieux tabac de Virginie [illegible] de première qualité, [illegible] A vendre par ANTONIO COSTA, No 10, rue de la Douane

CIGARES—[illegible] cigares, importés directement, [illegible] En magasin et à vendre par ANT COSTA, 1 sep 10 rue de la Douane

CAFÉ—[illegible] café vert de la Havane, première qualité, en magasin et à vendre par ANTONIO COSTA, 1 sep No 10, rue de la Douane

[illegible]

[illegible] A vendre par ANTONIO COSTA, No 10, rue de la Douane

Aux Habitants sucriers.

[illegible]

P. LEVERRIER, 76, Chartres.

TOILES! TOILES!

[illegible]

J & E REILLY, Enc. Canal et Magazin

COGNAC Samuel Beabore—12 quarts de pipe en débarquement du navire New England, venant de Bordeaux, à vendre par PREAU & COUTURIER, 21 et 25, rue Gravier

CIGARES—[illegible] cigares de la Havane, [illegible] A vendre par [illegible]

[illegible]

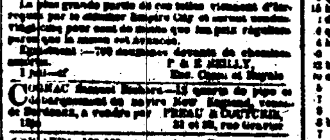

GRAND MAGASIN POUR CHEVEUX, Chez ANGE, coiffeur, 22, rue de Chartres.

J'AI l'honneur de prévenir les Dames et Messieurs [illegible]

[illegible]

[illegible] & Co.

[illegible]

VINS de toutes les qualités, à vendre à bas prix par baril, par ALFRED KEARNY, 12 sep 72, rue des Magasins

EAUX—[illegible] ALFRED KEARNY, 12 sep 72, rue des Magasins

CHOCOLAT—[illegible] à vendre par ALFRED KEARNY, 12 sep 72, rue des Magasins

COUPEROSE—[illegible] à vendre par ALFRED KEARNY, 12 sep 72, rue des Magasins

BOIS DE CAMPÊCHE—[illegible] ALFRED KEARNY, 12 sep 72, rue des Magasins

COLLE—[illegible] à vendre par ALFRED KEARNY, 12 sep 72, rue des Magasins

CIMENT ET PLÂTRE—[illegible] à vendre par ALFRED KEARNY, 12 sep 72, rue des Magasins

CRAIE—[illegible] ALFRED KEARNY, 12 sep 72, rue des Magasins

CRAIE—[illegible] à vendre par ALFRED KEARNY, 12 sep 72, rue des Magasins

FEUILLES D'OR—[illegible] à vendre par ALFRED KEARNY, 12 sep 72, rue des Magasins

VERRES pour fenêtres—[illegible] ALFRED KEARNY, 12 sep 72, rue des Magasins

BROSSES—Pour peindre, de pour blanchir, et autres, un bel assortiment, à vendre. [illegible] ALFRED KEARNY, 12 sept 72, rue des Magasins

BRIQUES—[illegible] briques anglaises de de Pittsburg et de Pensacola, à vendre par ALFRED KEARNY, 72 rue des Magasins

SUIF—[illegible] ALFRED KEARNY, 12 sep 72, rue des Magasins

GOUDRON, brai, [illegible] ALFRED KEARNY, 12, rue des Magasins

HUILE de lin—[illegible] ALFRED KEARNY, 12 sep 72, rue des Magasins

HUILE de baleine—[illegible] ALFRED KEARNY, 12 sep 72, rue des Magasins

ÉTOUPE—[illegible] ALFRED KEARNY, 12 sep 72, rue des Magasins

EN VENTE—[illegible] BLANCARD & GUÉRIN, [illegible]

[illegible]

Salon Daguerréotype, [illegible]

[illegible] MM. [illegible]

VENTES JUDICIAIRES.

Dominique Lomais vs Pourret [illegible]

QUATRIÈME Justice de Paix—[illegible]

[illegible]

JULES [illegible], Constable.

Nos. 7796 et 8000—[illegible] Mme Mary Fitzpatrick [illegible]

COUR de Troisième Justice de Paix—Paroisse d'Orléans [illegible] je vendrai à l'encan, MERCREDI, 17 septembre 1856, à midi, au City Hotel, rue de la Commune, entre les rues Camp et Magasins, la propriété ci-après décrite, savoir :

Un certain terrain, avec toutes les bâtisses et améliorations qui s'y trouvent, situé dans le Premier District de cette ville, dans l'îlet compris entre les rues Liberté, Claiborne, [illegible] et Bienvenu. Ledit terrain est désigné par le No. 2, [illegible]

Cette propriété a été achetée de John McHugh, le 22 août 1855, par acte passé par-devant Theo. Guyol, notaire public.

Conditions—Comptant.

J. W. DUPLESSIS, Constable.

AVIS JUDICIAIRES.

Succession de James G. Sullivan—No. 9871.

DEUXIÈME Cour de District de la Nouvelle-Orléans.—Avis est par le présent donné aux créanciers de la susdite succession et à toutes autres personnes que cela peut concerner, d'avoir à déduire, sous dix jours à dater de la présente publication, les raisons pour lesquelles le compte présenté par l'exécuteur testamentaire ne serait point approuvé et homologué, et les fonds entre ses mains répartis conformément audit compte.

Par ordre de la Cour. A. DREUX, 16 sep—10 16 Député Greffier

Succession de Nancy O. Sullivan.—No 9077.

DEUXIÈME COUR de District de la Nouvelle-Orléans.—Avis est par le présent donné aux créanciers de la susdite succession et à toutes autres personnes que cela peut concerner, d'avoir à déduire, sous dix jours à dater de la présente publication, les raisons pour lesquelles le compte présenté par le curateur de ladite succession, ne serait point approuvé et homologué, et les fonds entre ses mains répartis conformément audit compte.

Par ordre de la Cour. A. DREUX, 16 sept—10 16 Dép. greffier

Succession de Thomas A. Shaw.—No 10807.

DEUXIÈME COUR de District de la Nouvelle-Orléans.—Attendu que Richard Francis a présenté une pétition à la Cour à l'effet d'obtenir les lettres d'administration à la succession de feu Thomas A. Shaw, décédé intestat : Avis est par le présent donné à tous ceux que cela peut concerner d'avoir à déduire, sous dix jours, les raisons pour lesquelles il ne serait pas fait droit à ladite pétition.

Par ordre de la Cour. A. DREUX, 11 sep—10 16 Député Greffier

Produits d'Espagne.

75 [illegible] de St Vicente, très vieux, [illegible]

[illegible]

En magasin et à vendre par PABLO GELPI, 30 juin 129 Vieille Levée

Seines, Éperviers,

TREMAILLES ET FILETS DE TOUTES SORTES.

On trouve toujours à vendre, en gros et en détail un assortiment [illegible] No. 76, rue de Chartres, Entre les rues Bienville et Conti.

UN très grand assortiment de seines de toutes dimensions, en fil anglais et français, ainsi qu'en fil de coton; [illegible]

[illegible]

VIN BLANC—30 barils vin blanc Haut Sauterne, en débarquement du navire Dudley, à vendre à bon marché par J & J TARDOS, 31 Vieille Levée. 20 juin

SARDINES et petits pois—[illegible] caisses sardines 1/2 et 1/4 J. Pesne, Nantes; [illegible] caisses petits pois 1/2 J. Pesne, Nantes, en débarquement du navire New England, à vendre par PREAU & COUTURIER, 20 juin 21 et 23 rue Gravier

PRUNEAUX—[illegible] caisses pruneaux en bocaux marque J Fan, en magasin et à vendre par O. VALETON & Co, 13 juin 23 rue Tchoupitoulas

SARDINES A L'HUILE—[illegible] demi-caisses; [illegible] quarts do, en magasin et à vendre par O. VALETON & Co, 12 juin 23 rue Tchoupitoulas

WHISKEY EXTRA VIEUX—50 barils vieux whiskey Bourbon; 100 barils vieux Monongahela, à vendre par O. VALETON & Co, [illegible] Tchoupitoulas

COGNAC, VINS, &c.—2 demi-pipes Cognac pale Champagne Vineyard Propr. 4me preuve, [illegible]

[illegible]

12 barriques vin rouge St-Julien, [illegible] En débarquement du navire Victorine, de Bordeaux et à vendre par V & E MAIGNAN, 12 août 20, rue St Louis

HUILE de lard—[illegible] barils en débarquement et à vendre par W F VREDENBURGH & Co, 72 rue Tchoupitoulas

QUININE—[illegible] onces quinine française de Pelletier, en grandes bouteilles, à vendre par W F VREDENBURGH & Co, 72 rue Tchoupitoulas

HUILE D'OLIVE—[illegible] paniers huile d'olive Piaguod, en bouteilles et demi bouteilles, à vendre par W F VREDENBURGH & Co, 72 rue Tchoupitoulas

RHUM DE LA JAMAÏQUE—[illegible] demi poinçons. En débarquement. A vendre par W F VREDENBURGH & Co, 72 rue Tchoupitoulas

PEINTURE blanche—[illegible] tonneaux de Belgique et 100 tonneaux Atlantic pure, à vendre par W F VREDENBURGH & Co, 72 rue Tchoupitoulas

MACARONI—Un approvisionnement constant de Macaroni importé directement par les soussignés, seuls agents à la Nouvelle-Orléans de MM. Lacroix et Tchoupitoulas, de Gênes, à vendre par GRATIAA, COMMAGERE & Co.

EN magasin—[illegible] à vendre par Fco DE FUENTES & Co, 29, Vieille Levée

EAUX-DE-VIE—[illegible] demi-pipes Champagne Vineyard Proprietors, cognac 4me preuve; [illegible]

[illegible] V & E MAIGNAN, 20 rue St-Louis

VIN—16 barriques vin vieux pour familles [illegible] V & E MAIGNAN, 20 rue St-Louis

[illegible] V & E MAIGNAN, 20 rue St-Louis

CHAMPAGNE—[illegible] paniers champagne de 12 et 24 bouteilles, Fleur de Bouzy, Crème de Bouzy, Sillery et Royal Bouzy, en magasin et à vendre par V & E MAIGNAN, 20 rue St-Louis

VINS en caisses—[illegible] caisses de 12 bouteilles vin rouge à l'ancien Epagnan, Lafitte, Latour, [illegible] Margaux, Léoville et Gruau-Larose.

[illegible] caisses de 12 bouteilles vin blanc Sauterne à l'ancien;

[illegible] V & E MAIGNAN, 20 rue St-Louis

CAPSULES D'ÉTAIN—[illegible] capsules d'étain à bouteilles, de différentes grandeurs, en caisses de 10 et 20 milliers, assorties. En magasin et à vendre par V & E MAIGNAN, 20 rue St-Louis

ABSINTHE SUISSE—[illegible] caisses de la marque Edouard Pernod attendues du Havre par Johannisberg, à vendre par LANATA FRÈRES, 1 sept 9 et 11, rue Jefferson

CONSULAT DE FRANCE.

SONT invitées à se présenter à ce Consulat, pour affaires qui les intéressent, les personnes dont les noms suivent :

Barthélemy, Pierre Joseph	Laurent, (les époux)
[illegible]	Lavigne, Victor
Blanchard, Charles-François	Liveque, Jean (tonnelier)
[illegible]	Mathey, Victor
Chalon, Joseph	Maubert
Canton, Dominique	Monet, François-Jules
Chauvin, Eustache (menuisier)	Pajon, (les époux)
Cousinaud, Augustin	Quayrou, (Mme Veuve)
Drisle, Frédéric (Isidore-Richard)	[illegible]
[illegible]	Rodes, Gérard
Chevalier, (Mme Veuve)	Salette, (Mme Veuve)
Dirabasi, (Mme)	[illegible]
Devoluz ou Davolas	Trenith, Pierre-Antoine
Dumange, Alfred	[illegible]
Dubreuil, Maxime	Vallée, François
Dumont, Jean & Joseph	Villa, [illegible]
Dumont, Joseph	Vallée, Pierre (aîné)
[illegible], Jean-Baptiste	[illegible]
Louis (Mme Vve)	Veuve Gréf (les époux)
Eugénie, Adolphe	Würtz, Michel
Gérard, Jacques	
Evrard, (Mme) née Mag-	

La chancellerie du Consulat de France, située rue Bienville, No 183, entre St-Louis et Conti, est ouverte tous les jours, de 10 heures à 2 heures de l'après-midi.

AVIS AUX DAMES.

A LA COQUETTE, 250, rue Royale, entre [illegible] et [illegible]

[illegible]

[illegible]

REÇU par le navire Cotton Planter, du Havre et à vendre à la pharmacie du soussigné, en-[illegible] Dauphine et Douane :

[illegible]

E. E. MOUSIN, pharmacien, 15 juin encoignure Dauphine et Douane.

VENTES A L'ENCAN

Vin rouge de Bordeaux, vin blanc.

PAR BERNARD TURPIN.

AUJOURD'HUI mardi, 16 septembre 1856, il sera vendu à l'encan, à 5 heures P. M. sur la Levée vis à vis de la halle aux viandes, second District :

[illegible] barriques vins rouges de Bordeaux, tels que St Emilion, St Estèphe Medoc, St Julien, Montferrand, Margaux, Quinsac, etc. etc.

20 barriques vin blanc Haut Sauterne.

En débarquement du navire Helen A. Miller, venant de Bordeaux.

Conditions libérales à la vente 16 sep

Marchandises avariées et mouchoirs madras

PAR H. PEYCHAUD & Co.

C. SAMORY, encanteur.

MARDI 16 septembre, il sera vendu à 10 heures, à leur magasin d'encan, No. 28, rue de la Vieille Levée :

3 balles couvertes,

1 caisse coutil

Légèrement avariés et vendus pour compte de qui il appartiendra.

Aussi :

10 balles mouchoirs madras véritables.

Conditions—à la vente. 16 sept

Tabac en feuille !

PAR R. B. SYKES.

VENDREDI, 19 du courant, à 11 heures, il sera vendu à l'entrepôt Brooklyn, à Alger, par ordre et sous la surveillance des gardiens du port, pour le compte de qui il appartiendra.

420 boucauts TABAC EN FEUILLE, avarié à bord du navire Brewster, revenu en détresse.

Conditions—comptant. 16sep

Eaux-de-vie françaises, Vins, Sardines, Huile d'olives, Prunes, &c., &c.

PAR BERNARD TURPIN

MARDI 7 octobre 1856, il sera vendu à l'encan, à 10 heures et demie, au magasin des importateurs, MM. R. Cabanac & Cie, No. 30, rue de la Vieille Levée, pour clore diverses consignations :

600 futailles eau-de-vie française, en demi quarts et barils, [illegible] des marques et variétés Rascon, Gaudeau, Bellevue, Fiora, [illegible], Gobon, Jac & Cie, Jonne, Morin, J. Augustin, Richaud, etc. etc. Toutes ces eaux-de-vie sont d'importation directe et sous les clefs de la douane.

3600 caisses vin rouge de Bordeaux, St Julien, Margaux, Cercier, etc.

300 paniers vin de Champagne, 1/4 et 1/2 bouteilles.

200 caisses sardines à l'huile en demi-boîtes.

200 do do do en quarts do.

300 paniers huile d'olives, grandes et demi bout.

50 caisses prunes en pobans et en cartons, etc.

Conditions — $600, comptant, au-dessus de $500, quatre mois, au dessus de $600, six mois; au-dessus de $1000, huit mois, pour du papier approuvé.

Les catalogues seront prêts huit jours avant la vente 12 sep

Goëlette Independance—Vente pour clore une société.

PAR S. GUINAULT, encanteur.

MARDI, 16 septembre 1856, à 5 heures du soir, il sera vendu, rue des Remparts (Congo), en face du Nouveau Bassin.

La goëlette INDEPENDANCE, d'environ 25 tonneaux, ensemble ses agrès et apparaux, telle qu'elle se trouve maintenant au Nouveau Bassin—où on peut l'examiner.

Conditions—Comptant. 10 sep

Gertrude Reinders vs. Peter Daniels.

Habillements, Chapeaux, Bottes, Souliers, etc.

PAR BLACHE & LEAUMONT.

EN vertu d'un ordre de l'honorable Quatrième Cour de District de la Nouvelle-Orléans, en date du 30 août 1856, il sera vendu MARDI, 16 courant, à 10 heures du matin, au magasin No. 72, rue de la Nouvelle-Levée :

Le stock d'un magasin d'habillements et chaussures, chapeaux, chemises, etc

Aussi : un lot de meubles et d'ustensils de cuisine.

Conditions—Au-dessous de $100, 30 jours, au-dessus de $100, 60 jours; et au-dessus de $300, 90 jours de crédit en billets endossés à satisfaction. 2 sep

Pistolets et Carabines de salon, armes de chasse, Monte-Christo.

REÇU par la voie du Nord et en vente chez LION & PINSARD, 66, et 68, rue Royale, encoignure Bienville

Un assortiment de pistolets et carabines de salon, armes de FLOBERT, INVENTEUR.

Pistolets depuis 7 pouces, calibres 6 et 9m.

Carabines 6 et 9 millimètres.

Pistolets revolver à 5 coups, également de Flobert, 50 000 capsules à balles et à plomb 6 m. 25,000 do do et à plomb 9m.

Il ne reste plus que 3 carabines et quelques pistolets. 8 aout

ARTICLES DE PECHE.

Avis aux pêcheurs.

REÇU par le steamer Granada, de New York.

Un assortiment considérable d'articles pour la pêche à la ligne. Entre autres :

100,000 hameçons de Limerick, de tous les Nos et de tous les genres.

400 douzaines hameçons montés crin, cuivre, argent, etc.

25 douzaines cannes à pêche assorties.

50 do bouchons flottants.

10 do roues de toutes grandeurs.

Un grand choix de lignes soie unie et tordue, de toutes qualités et grandeurs.

Un grand choix de lignes chanvre.

Un grand choix de lignes fil, soie, coton, etc.

100 douzaines mouches artificielles.

25 grosses de plomb de toutes grosseurs.

6 do hameçons Yankee doudle.

Un assortiment de lignes toutes montées et en général tous les articles nécessaires à la pêche à la ligne, vendus à des prix très bas, chez LION & PINSARD, 9 juil 66 et 68 rue Royale, encoig. Bienville

ATTENDU par les navires Manilla, Victorine, H. A. Miller et Morning Glory, venant de Bordeaux et à vendre par les soussignés :

Prunes—40 caisses prunes en bocaux, J Fan.

Vin rouge—40 barriques vin rouge St-Julien,

10	do	do	Medoc,
25	caisses	do	Château Margaux,
43	do	do	Pauillac.

Vin blanc—25 caisses vin blanc Haut Sauterne, 1848.

Sardines de la nouvelle pêche—1,200 demi boîtes sardines, Boudenet & Co. Nantes,

4,000	quart boîtes	sardines,	do	do,
10,100	do	do	Dellès Jr.	do,
2,200	demi	do	do	do,

Conserves—300 boîtes petits pois [illegible] do, [illegible] do, [illegible] do, [illegible] do.

13 caisses champignons, truffes, saucissons, &c, &c, Dellès Jr, Nantes.

Fruits—20 caisses fruits au jus, Dellès Jr.

[illegible] caisses à l'eau de vie, Malespine & Co.

Eau-de-vie—Cognac, de preuve Cocq Père & Fils, [illegible] A Sauvé & Co. [illegible] octaves cognac de preuve do, 100 do do 4e do Archambaud frères, 12 do do 1re do supérieur, Laroche.

GRATIAA, COMMAGERE & Co. 1 août—1m No 20, rue de la Douane.

VIN rouge et vin blanc en magasin et à vendre par les soussignés :

10 barriques vin rouge supérieur, vieux, Veuve Mermen.

20	do	do	pour familles, do Jules Mermen.
20	do	do bon St Julien.	
3/2	do	do	do.
3/2	do	do	propriétaires Unis.

200 caisses vin rouge en bout. diverses marques.

25 do vin blanc do Haut Sauterne.

GRATIAA, COMMAGERE & Co. 1 août—1m 20 rue de la Douane

Librairie classique et religieuse,

200, RUE ROYALE, NOUVELLE-ORLÉANS, 8, FAUBOURG MONTMARTRE, PARIS.

MESSIEURS Mathon et Desportes font savoir à leur nombreuse clientèle, ainsi qu'au public de la campagne, qu'ils viennent de recevoir par les navires l'Aigle et Bayonne, un joli assortiment de livres de piété, savoir :

Eucologe reliure riche et ordinaire;

Introduction à la vie dévote, de St François de Salles;

Génie du Christianisme par Chateaubriant;

Office de la quinzaine de Pâques;

Confessions de St Augustin;

Lettres pieuses par St François de Salles.

Gouttes de la Pieuse Penitensaire;

Méditations sur l'Evangile pr. Metaille;

Rituel et Eucharisti;

[illegible]

Guide de la femme chrétienne;

Do de jeune personne;

Paroissien dédié aux enfants de Marie;

Cantiques des paroisses;

Exercices de dévotion au sacré cœur de Jésus;

Gloire de Marie;

Aussi un grand assortiment de médailles, chapelets, croix, images de saints; livres classiques pour tous les auteurs usités en Louisiane, tels que grammaires, Histoires, Arithmétiques, Géographies, etc.

A vendre à des prix très modérés. 19m

Magasin de Meubles.

GROSJEAN & BENETEAU,

Rue Bienville, No 45, Encoig. Passage de la Bourse,

ONT en magasin en ce moment un assortiment complet de meubles de toutes les qualités, des meilleures manufactures du Nord et de l'Ouest, tels que :

Lits, bureaux, toilettes, armoires, do à glace; sopas et bois de rose, chaises, tables de toutes les dimensions, sofas, divans, mobiliers de salons en bois de rose; de de chambre en bois de rose, en chêne; de en bois peint (chambre); matelas élastiques; matelas crin, [illegible] &c. &c.

Ils se chargent aussi de la réparation de meubles et prennent des meubles en échange et en magasinage.

Godchaux, Frères,

107 et 109, rue Vieille Levée,

VIENNENT de recevoir le complément de leur assortiment

D'habillements confectionnés de printemps et d'été,

et dont les articles suivans sont une partie :

Paletots et levites alpaca noir de			$2 50 à $6	
Do	do	do	couleurs mode,	
Do	do	drap italien noir,		tout prix,
Do	do	do	couleurs,	do do
Do	do	de châles noir,		do do
Do	do	mérinos anglais,		do do
Do	do	do	français à	$5
Do	do	toile grise,		tout prix
Do	do	coutil rayé et fantaisie,		do do
Do	do	piqué anglais,		do do
Do	do	do	de blanc,	
Do	do	laine douce toutes nuances (spécialité.)		

Sous en coutil gris, de fantaisie, do piqué anglais, de laine douce.

Pantalons.

Coutil gris, unis, rayés, fantaisie, de $2 à 4

Do piqué anglais,

Do laine mouvantes,

Madras français.

Cachemir [illegible] et laine douce, tous prix, (spécialité.)

Gilets.

Un choix des plus variés en gilets de coutil fantaisie.

Piqué anglais, do blanc, de laine douce, de soie et nouveautés.

Suite de tous genres pour jeunes gens et enfans

Les habillements commandés sur mesure, confectionnés [illegible] 16 avr

CONSERVES alimentaires—25 caisses sardines à l'huile, en demi et quarts de boîtes

3 caisses 100/2 boîtes champignons, de Passy, Danie; 5 do do 50 do do do; 8 do do 100/2 do petits pois au naturel; 4 do do do cèpes à l'huile; 1 do do do truffes noires du Périgord; 2 do pâtés-truffés assortis en 1/2 et 1/4; 20 do de 12 flacons olives farcies.

A vendre par HENRY VALETON, 25 aout 90, rue St-Louis

Importation directe.

CIGARES—116,000 cigares de la Havane en débarquement du brick William Clark, comprenant un assortiment de Regalias, Regalia merliana, Londres, Conchas et Milar, des marques Ruiz, Gutierrez et plusieurs autres très estimées.

A vendre par CABALLERO & BERUALDO, 19aout 26, Vieille Levée, entre Douane et Bienville

PORTER de J. & R. Tennent, en demi bouteilles, à vendre par JUAN Y. DE EGAÑA, 47, Bienville

RHUM de Cuba—25 pipes rhum de Cuba, qualité supérieure, en débarquement de la goëlette Miller, venant de Matanzas, à vendre par S. DE VISSER & Co, 14 aout 74, rue des Magasins

SUCRE—1100 caisses sucre blanc, jaune et brut de la Havane, en magasin et à vendre par S. DE VISSER & Co, 16 aout 74, rue des Magasins

CIGARES de la Havane—Un assortiment complet de Regalias, Media Regalia, Prensados, Militars, &c &c. constamment en magasin et à vendre par S. DE VISSER & Co, 16 aout 74, rue des Magasins

RHUM de la Jamaïque—50 pipes rhum supérieur de la Jamaïque, importé directement, en douane et à vendre par S. DE VISSER & Co, 16 aout 74, rue des Magasins

CAFÉ—400 sacs café supérieur de la Havane et de la Jamaïque, en magasin et à vendre par S. DE VISSER & Co, 16 aout 74, rue des Magasins

EN débarquement du navire Victorine, venant de Bordeaux :

100 barriques vin rouge ordinaire,

1/4 eau de vie Rochelle Boyer,

1/4	do	do	do		
1/4	cognac Cocy Père & fils		1848	4me	preuv.
1/4	1/4 do	do	1850	1re	do
1/4	do	Achille Petit	1850	1re	do
1/4	do	do	1850	1re	do
1/4, 1/4	do	do			

15 caisses sardines Guillemot Fils aîné.

A vendre par C. CAVAROC & Co, 9 aout 144, Royale

Avis aux habitans.

LE soussigné offre à vendre un fort beau lot de [illegible] pays à 30 pour cent au-dessous du prix de revient.

F. LABOURDE, maison Rouge, No 1, 21 juin près du marché aux légumes.

VENTES A L'ENCAN.

Indiennes, Cotons, Madras et Marchandises de [illegible]

PAR H. PEYCHAUD & Co.

C. SAMORY, encanteur.

MARDI, 16 du courant, il sera vendu à 10 heures, à leur magasin d'encan, No 28 Vieille Levée :

10 caisses indiennes [illegible], 12 balles cotons écrus 4/4, 20 caisses cotons blancs assortis, 500 pièces mérinos, Cachemires et [illegible]

AUSSI :

100 colis et lots de marchandises, [illegible] indiennes françaises, blancs et rouges, indiennes [illegible], mouchoirs à carreaux, [illegible], coton [illegible], [illegible] française, [illegible]

Conditions libérales à la vente 1

Vins et eaux-de-vie retirés du navire Manilla, qui a fait naufrage.

PAR R. B. SYKES.

MERCREDI 17 du courant, à 11 heures, il sera vendu, à l'entrepôt de la [illegible] No 1, rue Vieille Levée, entre Bienville et Douane, pour compte de qui il appartiendra [illegible], par ordre et sous la surveillance des gardiens du port, pour le compte de qui il appartiendra :

122 caisses vins de différentes qualités [illegible]

270 barriques et barils vins et eaux de vie plus ou moins [illegible].

Retirés du navire Manilla, qui a fait naufrage en venant de Bordeaux.

Conditions—comptant. 13 sep

Eau-de-vie supérieure sous les clefs de la Douane.

PAR BERNARD TURPIN.

MERCREDI 17 septembre 1856, il sera vendu à l'encan à 11 heures A. M., au magasin de la Douane, No 4, encoignure des rues Julie et Magasins, pour compte de qui il appartiendra,

15 quarts de pipes Eau de vie supérieure, de 1½ ans, importés par [illegible]

Conditions—au dessous de $100 comptant, au dessus de $100 90 à jours.

La vente est positive 13 sep

Chargement de Guano—Vente pour le compte de qui il appartiendra.

PAR R. B. SYKES.

JEUDI, 18 du courant, à 11 heures, il sera vendu pour le compte de qui il appartiendra, à l'entrepôt Brooklyn, à Alger :

Environ 400 tonneaux de GUANO, chargement de la barque Merlin, en partie avarié dans le voyage d'importation.

Conditions—comptant. 11 sep

271,000 cigares de la Havane.

PAR D. E. MORPHY, Encanteur.

VENDREDI, 26 du courant à 10 heures du matin, il sera vendu, pour clore des consignations, au magasin de A. F. Valle, importateurs, No 72 rue des Magasins :

271,000 cigares de la Havane d'importation directe comprenant des marques de choix. Pour plus de détails, voir les catalogues.

Conditions — Au-dessous de $300, comptant au dessus de $400, six mois de crédit, en billets endossés à la satisfaction du vendeur. 17sep

École des Arts et Métiers,

De 7 heures à 9 heures du soir.

Cours de mathématiques au 1er septembre, *Rue Royale, No. 171.*

Un tableau sera spécialement destiné aux Coupeurs, Ajusteurs, Tressés, etc.

J'AI l'expérience que des ouvriers très capables se rebutent dans une entreprise, parce qu'ils ne comprennent pas assez vite les détails d'un plan.

Un plan est souvent le fruit d'une longue étude de l'ingénieur : à l'ouvrier, c'est l'œuvre de [illegible]

Il sera donc démontré aux ouvriers maçons, charpentiers, menuisiers, etc, la manière [illegible] d'après un plan donné.

M. Fleur a l'honneur de prévenir les jeunes gens qui se destinent au génie civil ou militaire, qu'il ouvre un cours spécial d'arithmétique, d'algèbre, de géométrie, de géométrie [illegible], de trigonométrie.

Aussi, les hommes de bonne foi [illegible]

M. Fleur prendra l'engagement de conduire les élèves à l'application sur le terrain, [illegible], le profil d'un ouvrage de fortification, [illegible], chemins de fer, etc., tracer des droites, les raccorder par des courbes, niveler le parcours, [illegible], le nivellement, le calcul. 21 aout

Surdité.

Guérison complète et immédiate de la surdité et autres maladies de l'oreille.

M. LOUIS RIGARD, rue St-Philippe, No 188, entre Bourgogne et Remparts, prévient les personnes affligées de surdité à des divers degrés, et des autres affections du conduit auditif, qu'il s'offre de les guérir immédiatement et radicalement, par un traitement simple, exempt d'effusion de sang et de toute souffrance. [illegible] permet d'apprécier les lésions de cet organe, et la possibilité d'en opérer la guérison quel que soit l'âge des personnes ou l'ancienneté leur affection.

Heures de consultation, de 9 heures du matin à 4 heures du soir.

Parmi les nombreuses personnes guéries par lui, il se réfère à celles dont les noms suivent :

Armand Petit, 126 rue des Français.

Jean Barde, encoignure Moreau et St Bernard

Armand Paline, 186 rue des Français.

O. Cassoli, encoignure Columbus et Roman.

Roman, 81 rue Conti, bureau de Gratis.

Mme Paris, rue Levesse, [illegible]

Jean Jacob, 58 rue Urquhart.

F. D. [illegible], Dauphine, entre St-Philippe et Ursulines, etc. etc. etc. 16

CIGARES DE LA HAVANE—11,000 cigares [illegible] Havane, de [illegible]

[illegible] Londres, Partagas, Perfeccion, Cabana [illegible] La Real et Venecianas.

[illegible]

[illegible] BORNO & [illegible]

DIVERS en magasin, à vendre par le soussigné :

20 barriques vin rouge bon ordinaire pour familles;

15 1/2	do	do	do
80	caisses vin rouge et blanc		diverses marques
100	do	absinthe,	
100	do	Vermouth de Noilly Prat & Co,	
50	do	fruits à l'eau-de-vie Lafaurie;	
200	do	conserves de Nouvelle;	

400 paniers huile Piaguod grandes et 1/2 bouteilles.

100 do de Champagne Heidsieck grandes et 1/2 [illegible].

50 caisses sardines Nantes 1/4 et 1/2 boîtes.

TH. CAPITAINE, 5 août 12 Tchoupitoulas

VIN ROUGE—110 barriques St-Julien-Medoc ordinaire,

45 barriques St-Julien Médoc, pour familles, 25 do vieux do do, à vendre par X LAMBERT, 60, rue des Magasins. 25 sept

PETITS POIS—En débarquement de la Victorine, venant de Bordeaux :

5 caisses contenant chacune 100 demi boîtes petits pois de la marque de Nat. Hallaine & Co. [illegible] A vendre par FAURES & NORMAN, 10 août 25 et 35 rue Royale

PRUNEAUX reçus par les derniers arrivages—15 caisses de 24 pounds pruneaux, 10 do 12 do do do. A vendre par FAURES & NORMAN, 10 août 25 et 35, rue Royale

CHAMPAGNE—50 paniers champagne Heidsieck Piper, en grandes et demi bouteilles. A vendre par FAURES & NORMAN, 10 août 25 et 35, rue Royale

THÉS—Reçu de Philadelphie tout récemment—3 caisses thé vert extra fin Impérial, 4 do thé noir de Pouchong Wizard, 4 do do do Oolong, 4 do do do English breakfast. A vendre par FAURES & NORMAN, 10 août 25 et 35, rue Royale

ABSINTHE SUISSE—25 caisses absinthe suisse 1re qualité, de Yersin & Lecoultre; 25 caisses Kirsch do do.

A vendre par FAURES & NORMAN, 10 août 25 et 35, rue Royale

SAVON—100 caisses savon W. en débarquement du navire Delhi; 25 do [illegible] savon W. et Aisle du nav. Derego, 25 do do de Marcia, 25 do de Castille. A vendre par QUEYROUZE & LANGSDORFF, 5 août 11, 13 et 15 rue St-Louis

PAPIER—200 rames papier de toutes dimensions; Cartons—[illegible] caisses [illegible], marques au dessin, à vendre par QUEYROUZE & LANGSDORFF, 5 août 11, 13 et 15 rue St Louis

VINS—[illegible] caisses Pauillac, St-Estèphe et St-Julien Médoc, Haut Sauterne, Margaux et Hermitage, en magasin et à vendre par QUEYROUZE & LANGSDORFF, 5 août 11, 13 et 15 rue St-Louis

LIQUEURS—[illegible] caisses liqueurs assorties. ABSINTHE—[illegible] caisses absinthe suisse, directe. KIRSCH—60 caisses kirsch diverses marques. ANISETTE—6 caisses anisette qualités assorties, en magasin et à vendre par QUEYROUZE & LANGSDORFF, 5 août 11, 13 et 15 rue St-Louis

WHISKY—[illegible] barils et [illegible] barils vieux whisky Dancing, 160 barils vieux Bourbon, 150 do do, 200 barils et 150/2 barils vieux Monongahela, 200 barils et 150/2 barils marque aigle, 230 barils vieux whisky Reserved double [illegible] en magasin et à vendre par QUEYROUZE & LANGSDORFF, 5 août 11, 13 et 15 rue St Louis

CHANDELLES—100 caisses chandelles blanc de baleine, 1200 caisses bougies de l'Étoile, Wiedemar, 1200 do de Shileto, 60 do Cornwall & Bro. A vendre par QUEYROUZE & LANGSDORFF, 5 août 11, 13 et 15 rue St Louis

INDIGO—50 tierçons indigo de Guatemala, en magasin et à vendre par QUEYROUZE & LANGSDORFF, 5 août 11, 13 et 15 rue St Louis

SUCRE—50 caisses pains de sucre, Lovering, 300 barils, Stuart & Lovering, 160 barils sucre en poudre, à vendre par QUEYROUZE & LANGSDORFF, 5 août 11, 13 et 15 rue St Louis

[illegible] pipes, [illegible] cognac divers [illegible], [illegible] pipes eau-de-vie Catawba, 60 barils eau-de-vie de New-York, 25 barils vieille eau-de-vie de pêche; [illegible] pipes genièvre de Hollande, marque [illegible], [illegible] barils genièvre de New York, 5 pipes rhum de Ste-Croix et de la Jamaïque, 60 barils rhum de la Louisiane, à vendre par QUEYROUZE & LANGSDORFF, 5 août 11, 13 et 15 rue St Louis

BOUTEILLES—300 paniers bouteilles de [illegible] 100 au lieu par panier. DAMEJEANNES—150 damejeannes de 1, 2 gallons. BOUCHONS—25 balles bouchons [illegible], en magasin et à vendre par QUEYROUZE & LANGSDORFF, 5 août 11, 13 et 15 rue St Louis

ALE—150 pipes ale d'Écosse, marque [illegible]. PORTER—200 pipes porter de Londres, [illegible], marques, en bouteilles et demi bouteilles, [illegible] et à vendre par QUEYROUZE & LANGSDORFF, 5 août 11, 13 et 15 rue St Louis

P. MALLARD,

67 rue Royale,

VIENT de recevoir par les navires Johannisberg et Nuremberg, du Havre, un choix d'articles de tous genres, tels que meubles, sièges, bidets, jeux de tentures pour la campagne.

Véritable huile de Colza épurée, pour lampes carcels et autres.

Nattes..........Nattes.

Un joli assortiment de nattes, stores transparents, couverture, etc.

Rotonde, emmagasinage et entretien de tapis, meubles pris en réparation et en dépôt.

Devant partir pour l'Europe à la fin d'avril, il prie les personnes qui auraient des ordres à lui donner de les hâter. 14 av

EN débarquement du navire Johannisberg du Havre :

14	caisses vin de Clos Vougeot,	
12	do	de Chambertin,
12	do	de Nuits,

300 paquets biscuits Champagne

150 douzaines biscuits No 3,

100	do	do do 21,
100	do	do do 27,
100	do	boîtes croquignolles,
450	do	biscuits de Reims. A vendre par RENAUD & TAMBOURY, encoig. Royale & St Louis.

A. Bouvenagger & Boursand,

No 67 rue de Chartres, entre les rues Bienville et Douane,

OFFRENT en vente les marchandises suivantes au plus bas prix, et aux conditions les plus libérales. Mousselines anglaises, unis, de en couleur, do brodé à bouquet, [illegible] et à pots, do brodé [illegible], [illegible]

[illegible]

Fil à coudre [illegible], Al rouge, Bas, [illegible], chemises de piqué, etc.

Aussi, constamment en magasin, un grand choix de beaux [illegible] l'usage des meilleures maisons [illegible]

[illegible] le prochain arrivage de [illegible] complément de son assortiment en articles de pêche. [illegible]