Mondanités.

—

Le Dr et Mme Félix Larue et Mlle Lydia Sarpy s'embarqueront au mois de juin pour Paris, où ils vont visiter l'Exposition.

Les élèves de Mme James Nott donneront en son honneur une musicale, au Memorial Hall, du Newcomb, le lundi, 23 avril.

Mlle Cécile Pasteur et Mlle Mamie Alleyne sont parties mercredi pour Amite City, où les attendait Mme C. H. Ogden.

Le mariage de Mlle Eugénia Charlton et de M. Kitcher sera célébré à l'église St-Georges, le 25 avril à 8 heures p. m.

Mme B. Cousins est de retour d'Alexandrie, où elle était auprès de sa sœur, Mme Bowman, qui vient d'être très malade.

Mme J. B. Hornor et Mlle Joséphine Hornor partent très prochainement pour Milwaukee où elles seront les hôtes de Mme Maxent.

Mme V. Meyer, de Thibodeaux, est à la Nouvelle-Orléans depuis environ trois semaines et regagnera sa demeure la semaine prochaine.

M. Louis Oemichen est reparti hier pour New York après un court séjour dans sa famille.

Mme C. H. Hodding s'embarquera pour l'Europe le 11 avril.

Mme J. A. Morris a passé une partie de la semaine ici, en route pour New York.

Mme Robert Moore est actuellement à la Passe Christian, où elle restera quelques jours avant de partir pour l'Europe.

Mme R. Bonnot et ses fils, MM. Walter et A. Bonnot, partiront le mois prochain pour Mandeville, pour y passer l'été.

M. et Mme Oscar Crosby, qui font un charmant voyage en Europe, sont actuellement à Paris.

M. et Mme George Staigg ont pris possession d'une jolie résidence rue St Bernard près St Claude.

Mlle Adèle Bouny reviendra mercredi de Jeanneretto, où elle vient de passer trois semaines avec Mme A. L. Monnot.

Mlle Nellie Bradford, de Kentucky, sera cette semaine l'hôte des demoiselles Richardson.

On célébrera, le 25 avril, à 5 heures 30 de l'après-midi, à l'église de l'Annonciation, le mariage de Mlle Mabel Carter avec M. J. S. Perry.

Mme J. W. Behan et Mlle Katuerine Behan sont en ville pour quelques jours.

Mlle Jeanne Bernos a donné un lunch tout-à-fait intime mardi, à quelques amies.

M. et Mme W. J. Orthwein, de St. Louis, sont les hôtes de M. et Mme Albert Baldwin jr.

M. et Mme Matthew Frank Thomson ont lancé des cartes d'invitation pour le mariage de leur fille Annabelle avec le Dr Albert Sydney Robertson, mariage qui aura lieu mercredi, le 18 avril, à 8 heures, à la Première Eglise Presbytérienne. Une réception aura lieu de huit heures et demie à onze heures et demie, à la résidence de M. et Mme Thomson, rue Première.

Mme Boykin Boone, qui va assister à la confédération des femmes, à Birmingham, n'arrivera pas à la Nouvelle-Orléans avant le mois de mai.

Mme Henri Farjas tiendra le mardi de Pâques, sa seconde réception. La première a eu lieu mardi dernier.

Une des principales fêtes de la semaine de Pâques sera le cotillon que donnera à la salle Athénéum le 19 avril le Girls Cotillon Club.

Une musicale très réussie a été donnée jeudi de la semaine dernière par Mlle Mary T. Cipriani en la résidence de ses parents, rue des Ursulines.

Cette fête avait lieu en l'honneur de M. Ennis, de Decatur, Ill., qui était sur le point de regagner sa demeure après un séjour de quelques mois à la Nouvelle-Orléans où il compte de nombreuses amitiés.

La charmante jeune hôtesse qui possède une très jolie voix de soprano a chanté avec sentiment plusieurs morceaux accompagnée par Mlle Isabel Mazzei, qui joue également bien du piano et du violon. Mlle Alice Marshall s'est fait applaudir dans diverses mélodies sur la mandoline qu'elle joue avec infiniment de charme. Les rafraîchissement étaient servis par Mlles Mary T. Cipriani et Isabel Mazzei. Mmes Cipriani et Mazzei ont chaperonné cette fête qui a laissé un souvenir très agréable à ceux qui y ont assisté.

Mlle Catherine Minor et sa nièce, Mlle Nidie Minor, sont parties lundi pour l'habitation Southdown.

M. et Mme Walter Parrot sont partis hier pour Biloxi, et avec M. et Mme F. T. Howard y seront les hôtes de Mme Chas T. Howard.

Le mariage de Mlle Henrietta B. LeSassier avec M. Charles W. Fox, Jr, de Cleveland, Ohio, a été célébré jeudi après-midi, à cinq heures, à l'église St Paul, qui était décorée de palmiers, de fougères et de fleurs. A l'heure indiquée les sons d'une marche nuptiale ont annoncé la venue de la mariée qui est entrée à l'église au bras de M. Henry LeSassier. A l'autel le marié l'attendait avec son best man, M. Laurent J. Bradley.

La cérémonie religieuse a été faite par le Rév. H. H. Waters. Au retour de l'église, une réception intime a été tenue à la résidence de Mme Le Sassier. M. et Mme Fox sont partis le même soir en voyage de noces dans les villes de l'Est, et iront plus tard à Cleveland, O., où ils vont demeurer.

M. et Mme John Fitzpatrick ont lancé des cartes d'invitation pour le mariage de leur fille Catherine avec M. John Patrick Sullivan. La cérémonie religieuse aura lieu à l'église St-Joseph, le mercredi 18 avril à 3 heures de l'après-midi.

Jeudi après-midi, de 4 à 6 heures, une réception tout à fait "informal" mais vraiment charmante a été donnée par Mlle May Nobles, en l'honneur de Mlle Margaret Owen, de l'Indiana, une artiste de mérite, qui a été une amie d'enfance de Mlle Nobles et aussi pour Mlles Mathilde Lichenberger et Fannie Golden, de l'Indiana. Une nombreuse assistance se pressait dans ses salons de l'avenue Washington, où l'on admirait des gerbes de fleurs ravissantes. Mlle Nobles recevait aidée de sa mère Mme T. Nobles, de ses sœurs Mlles Katherine et Gertrude Nobles et de Mlles Jane Salter, Anna Pierson et Eva Pasteur. Mme Thomas Nobles servait le punch à la table des rafraîchissements qui était ornée d'une profusion de roses.

Mme John G. Woods et Mlle Edith Libby partent aujourd'hui pour Woodland, sur le Têche, où elles seront les hôtes de Mme Leila Hickox.

Un souper des plus élégants a été donné dimanche soir par le juge et Mme Fred. D. King en l'honneur de M. R. C. McConnell, l'artiste en peinture.

La table était ornée de verdure et de fleurs. La pièce de centre en vignes asparagus représentait un chevalet, sur lequel reposait une palette composée de pensées et de violettes. Les candélabres de cristal étaient entourés de jacinthes blanches et de fougères. A la place de chacun des convives se trouvait une carte peinte à la main, ayant la forme d'une palette, à laquelle était attaché un pinceau.

Les convives étaient: le juge et Mme Newton Blanchard, M. et Mme Urbain Laroussini, M. et Mme J. H. O'Connor, Mme E. T. Merrick, Mlles Nan et Grace King, Alys Laroussini, Corinne Tebault, Emma Saunders, M. Albert Andrews, juge George Théard, Dr H. S. Cockram.

M. Fernand Lapeyre partira pour France dans le courant de juin.

Un très beau dîner a eu lieu mardi soir chez Mlle Lena Jackson en l'honneur de M. et Mme Walter Parrot, d'Angleterre.

Mme John Dymond, jr, est actuellement à Covington.

La dernière grande répétition du Singers Club aura lieu demain soir à 8 heures, et le concert, lundi le 16 avril.

Mlle Lydia Winship est revenue dimanche de Chicago où elle vient de passer six semaines.

Une très jolie fête a été le Seven handed euchre party donné, vendredi après-midi, par Mme S. B. McConnico et Mlle Lena Jackson. Les prix qui étaient fort jolis ont été gagnés comme suit: Deux volumes reliés en peau de maroquin avec incrustations en argent, Mme Thomas Smith; un chandelier doré, Mme W. C. C. Claiborne; une paire de verres à liqueur montés sur argent, Mme Lucien Lyons; une coupe en cristal taillé, Mme Bernard Menge; une ombrelle, Mme George Halbert; un tableau, Mme Lee McMillan; une coupe en cristal avec monture en argent; M. Charner Scaife; une paire de ciseaux en argent, Mme Edgar Bright; une ceinture en argent, Mlle Lily Mehle.

Les dames qui organisent une fête pour le bénéfice de l'Institut Chinchuba, pour les sourds-muets, préparent un ravissant programme. Le choix du jour est fait, et la fête aura lieu à la Salle de l'Union Française, le 6 mai.

Au cours de la matinée qui sera consacrée aux enfants, il y aura un exercice militaire entre les cadets de l'Université Dyer, ceux de l'école St-Alphonse et de quelques autres collèges. La bande de musique de Holy Cross a promis son concours.

L'Institut qui est maintenant sans ressources a entrepris d'établir une fabrique de soulliers et un bureau d'imprimerie qui lui permettront de se suffire à l'avenir, mais présentement il manque absolument de moyens et fait appel à la charité du public, espérant que celui-ci patronnera largement sa fête.

Mlle Odette Ellis passe quelque temps chez Mme John T. Moore sur son habitation Wauban, à Lafourche.

Mme Pearl Wight a donné hier après-midi un très beau lunch rose. La table, couverte d'agenterie et de cristaux, était ornée de fleurs roses. Une carte peinte à la main dans le style Rococo, et attachée de rubans roses désignait la place des convives. Parmi ceux-là citons: Mmes T. D. Miller, C. M. Greene, Samuel Delgado, Randall Dugué, R. W. Rogers, J. W. Hearn, James Jones, Ira Wight, Gilbert Green, Anderson, Mme Wharton de New York, Mlles Sophia Rogers, Alice Greene, Gibbs de Boston, Seldrige, Hetty Buckner, Alice Buckner, Ethel Blachard, Mlle Hastings de Boston.

Mme Delos C. Mellen et ses enfants sont allés passer quelque temps à Covington, Lne.

Jeudi soir une admirable musicale a été donnée par M. et Mme Harry Howard en l'honneur de M. et Mme Walter Parrot, d'Angleterre. Au nombre de ceux qui ont participé au programme citons Mlle E. Flotte, qui s'est fait entendre au piano; M. David Lorimer et M. John Armant, qui ont chanté; le Prof. M. Kaiser, qui a joué du violon, et le Prof. Grisaï, du violoncelle.

Dans l'assistance, MM. et Mmes Walter Parrot, Edgar Bright, Mme Abe Brittin, M. et Mme William J. O'Donnell, Mmes L. H. Jurey, R. T. Buckner, Mlles Alice Buckner, Hetty Buckner, Lena Jackson, Mme L. C. Jurey, M. et Mme Frank Simms, Mlle Ida Green, d'Angleterre, M. et Mme Omer Villeré, Mme R. Boullemet, Mlle Carrie Boullemet, M. John W. Philips, M. J. G. Pepper, le comte de Lafayette, de Paris, M. Boyd et M. Félix Rinaldi, de Paris, France.

M. et Mme George Ferrier partent prochainement pour Mississippi City où ils passeront l'été.

Mlle Jeanne Bernos partira cet été pour Sewanee, Tenn.

M. et Mme F. Fairchild partent la semaine prochaine pour Hot Springs, Ark.

BLANCHE.

Les Legs

—DE LA—

Baronne de Hirsch

—

Au mois d'août dernier, l'«Abeille» a parlé du testament de la baronne de Hirsch de Gereuth, née Bischoffsheim, si important par ses legs charitables, notamment ceux dont bénéficient les œuvres de bienfaisance de Paris.

Ce testament fait par la testatrice suivant la loi autrichienne, rendu public, ne devait, suivant la même loi, être effectif qu'après un an révolu depuis la mort de la baronne de Hirsch, qui eut lieu le 1er avril 1899.

C'est ainsi que le préfet de la Seine vient d'être chargé par le gouvernement autrichien de faire connaître aux intéressés de son département les clauses du testament qui les concernent.

Le testament est déposé dans les archives du consulat général d'Autriche Hongrie à Paris, et les ayants droit ont été mis en possession effective des legs le 1er avril.

D'après la notification préfectorale, voici le dispositif de l'acte testamentaire concernant les intéressés du département de la Seine:

Testament du 23 septembre 1896 Legs universel du quart d'un capital de 45,000,000 (quarante-cinq millions) à l'Ecole normale israélite orientale de Paris.

Codicille du 30 décembre 1896. Legs à l'Ecole normale israélite orientale de:

1. Quatre millions destinés à l'entretien et à l'agrandissement de l'Ecole, au traitement des maîtres, à la nourriture, à l'habillement et à l'équipement des écoliers, etc.;

2. Trois millions pour la création d'un fonds de retraite pour les professeurs de cet établissement qui seront obligés de quitter leurs fonctions à l'expiration de leur temps de service, ou avant, pour cause de maladie ou d'infirmités, et pour leurs veuves et leurs orphelins.

Legs de trois millions, dont les revenus sont affectés à la nourriture et à l'habillement des enfants les plus pauvres parmi ceux qui fréquentent les écoles de l'Alliance israélite ou les écoles fondées à l'origine par cette Société.

Codicille du 1er mai 1898:

Legs à l'Ecole normale israélite orientale de la nue propriété d'une action de la Jewish Colonization Association;

Legs au Comité de bienfaisance de Paris de 5,000,000 (cinq millions), avec affectation des revenus à des prêts et à des aumônes;

Legs à la Société philanthropique d'un million dont les revenus devront être distribués pour une moitié à l'Asile maternel et pour l'autre moitié à la Société des habitations économiques;

Legs aux communautés israélites progressistes de Paris, 200,000 francs;

A la fondation Bischoffsheim, boulevard Bourdon, 100,000 francs;

A chacun des vingt bureaux de bienfaisance de Paris, 25,000 francs, soit ensemble 500,000 francs;

A la Jewish Colonization Association: 1. un capital de un million, dont les arrérages devront être versés chaque année à l'Alliance israélite universelle de Paris, pour l'entretien et la fondation d'écoles et d'autres établissements de bienfaisance; 2. montant de deux legs d'ensemble de 7 millions contenus au profit de l'Ecole normale israélite orientale pour le cas où ladite Ecole normale ne pourrait les recueillir.

Liste de promesses diverses portant date du 15 août 1898:

Au docteur Bergeron, pour hôpitaux marins..	10,000
Union scolaire du 11e arrondissement..........	1,000
Docteur Landouzy pour Laënnec....................	100,000
Mlle Salomon (collège Sévigné)......................	60,000
Ecole Lucien de Hirsch...	1,000,000
Sœur Candide (hôpital d'Ormessoo)................	5,000

On sait que les héritiers, légataires universels de la baronne de Hirsch, sont: M. Ferdinand Bischoffsheim, son frère, et ses deux sœurs, Mme Léopold Goldschmith et Mme Montefiore.

Rien de plus rafraichissant, de meilleur que l'Abita carbonisée. On le trouve partout.

Un Beau Teint Fait Toujours Plaisir

L'ORIENTAL CREAM ou l'Embellisseur Magique du Dr T. Félix Gourand.

Fait disparaître le teint basané, les boutons, taches de rousseur, vers, maladies de la peau et tout ce qui porte atteinte à la beauté et cela sans qu'on s'aperçoive que l'on s'est servi de remède. Il a été à l'essai pendant 51 ans et est si inoffensif que nous avons pour certain qu'il est fait convenablement. N'acceptez pas de contrefaçon de nom semblable. Le Dr L. A. Sayre disait à une dame de haut-ton (une patiente): "Comme vous vous en servirez, vous, les dames, je recommande la "Crème de Gourand" comme la moins offensive de toutes les préparations pour la peau." En vente chez tous les pharmaciens et les marchands d'articles de fantaisie des Etats Unis, du Canada et de l'Europe. Ferd. T. Hopkins, Prop. 37 Great Jones St., N.Y.

1 fev —1 an—mar jeu dim

LES MEDECINS EMPLOIENT PE-RU-NA.

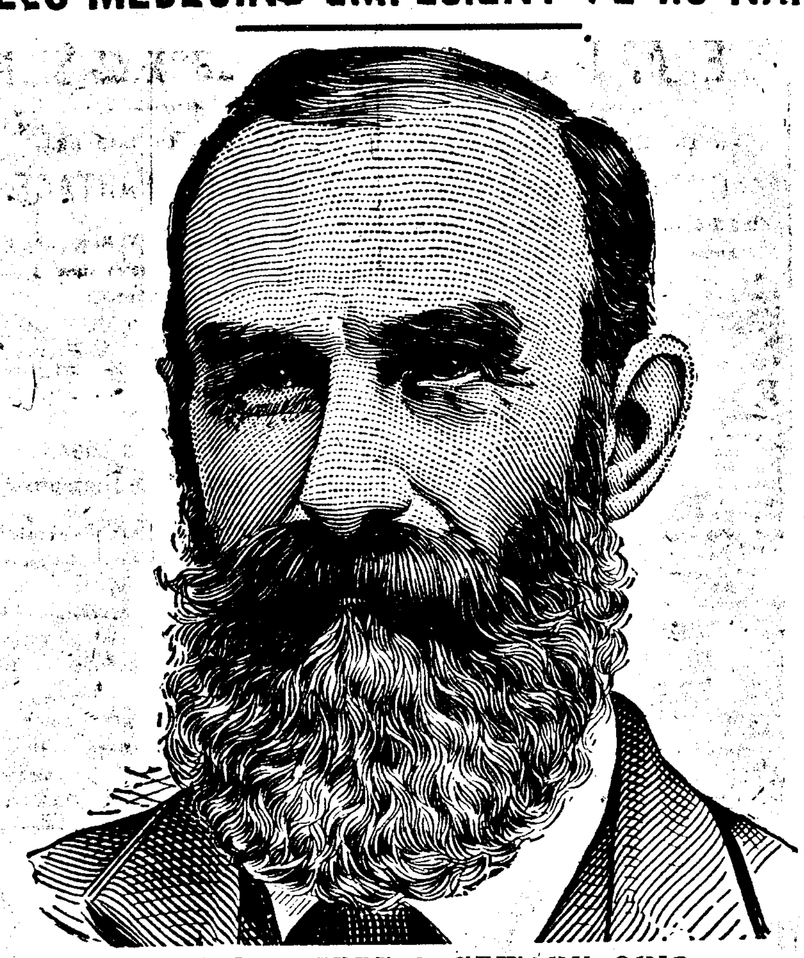

LE DR J. W. SPENCE, NEWARK, OHIO.

NEWARK, OHIO.

S. B. Hartman, M. D., Columbus, O.:

Il y a bien près de dix-sept ans que j'ai reçu la première édition de votre livre intitulé "Les Maux de la Vie". Il m'arriva par la poste du soir, et j'en lus et j'en méditai chaque mot. Votre candeur et votre sincérité me frappèrent beaucoup. Le livre ne me laissa aucun doute sur les vertus remarquables de votre Pe-ru-na. C'est sous cette impression que je résolus d'éprouver vos assertions d'une façon indéniable.

Je commençai à prescrire Pe-ru-na ainsi que vous l'indiquiez dans votre livre et je suivis à la lettre vos directions. Comme vous le savez, les maladies qui prédominent sont des inflammations ou irritations des organes intérieurs du corps, soit à la tête, à la gorge, aux poumons, aux intestins, etc. Je l'ai prescrit des centaines de fois pour ces maladies pendant les dix-sept années suivantes, et pendant ce laps de temps je n'ai jamais perdu un seul malade, et bien que les confrères auxquels je le dis eussent exprimé tout d'abord des doutes parfois énergiques, ils furent forcés de se rendre à l'évidence en constatant les nombreuses guérisons que j'opérai sur des personnes condamnées.

D. P. Niebart, M. D., de Nebraska City, Mo., prescrit Pe-ru-na tous les jours

J'ai une si grande confiance en Pe-ru-na pour toute maladie qui affecte les membranes muqueuses qui recouvrent les organes internes, que je ne songe jamais à prescrire autre chose pour cela. Depuis que je fais usage de Pe-ru-na, je n'ai jamais vu mourir un patient d'une inflammation des poumons, de la vessie des intestins, de l'estomac ou des reins. Dans tous les cas, le rétablissement a été prompt. Autrement dit je prescris Pe-ru-na pour tous les cas de catarrhe. Je crois que vous avez raison de dénommer catarrhe toute irritation et inflammation des organes intérieurs. Le catarrhe veut dire qu'il y a irritation et inflammation de quelque surface muqueuse et aussi que cette irritation et cette inflammation sont causées par le froid ou par quelque cause locale.

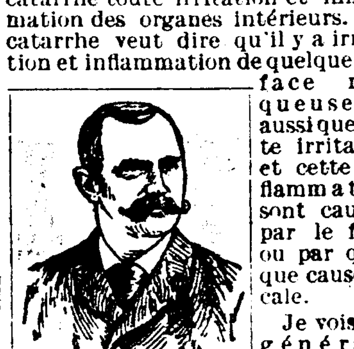

Dr J. W. Egbert, de Neosho. Mo., un gradué de trois écoles de médecine, emploie Pe-ru-na dans sa profession, avec les meilleurs résultats.

Je vois que généralement vous vous servez d'une photographie quand vous publiez un certificat, et comme je viens de faire prendre mon portrait, je vous en envoie un. Vous pouvez vous en servir ainsi que de cette lettre conjointement ou séparément, comme vous le voudrez, si vous croyez que cela peut encourager l'usage du Pe-ru-na. Si vous voulez des cas spéciaux traités par moi avec le Pe-ru-na, je puis vous en donner des centaines.

Bien à vous, Dr J. W. Pence.

A. W. Perrin, M. D. S., 980 rue Halsey, Brooklyn, N. Y., dans une lettre récente au Dr Hartman dit ce qui suit: "Je fais moi-même usage de votre Pe-ru-na, et le recommande à mes patients dans tous les cas de catarrhe, et je trouve qu'il vaut mieux encore que vous ne le représentez. Pe-ru-na peut être obtenu chez tous les pharmaciens de cette section; quand je commençai à l'employer, il était inconnu."

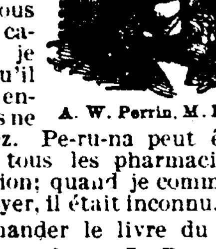

A. W. Perrin, M. D. S.

Faites demander le livre du catarrhe d'hiver. Adresse: La Pe-ru-na Medicine Co., Columbus, Ohio.

Occasion exceptionnelle.

—

Les dames trouveront d'excellentes emplettes à faire dès demain, au magasin de Gus Meyer Co. Ltd, rue du Canal 823. En effet, la maison vendra toute la semaine prochaine des articles de première nécessité à des prix si modiques que les bourses les plus humbles les pourront acheter. Nous publions plus loin une énumération de ces articles.

Vol.

—

Pendant l'absence de M. George Cazenavette, vendredi après-midi, un voleur, en escaladant une fenêtre, a pénétré dans sa demeure, rue Hôpital, 1522, et en a emporté des bijoux d'une valeur de $32.

ARRESTATION.

Presse Associée.

Cincinnati, Ohio, 7 avril— C. J. Figge, un ancien actionnaire de la brasserie Banner, a été arrêté aujourd'hui sur le soupçon d'avoir envoyé une machine infernale dimanche dernier à la résidence de Geo. B. Cox.

Figge a éprouvé des revers dans les affaires et du désappointement en politique. On sait qu'il avait proféré des menaces contre M. Cox.

On croit que Figge a perdu la raison à la suite de ses déboires.

Téléphones.

—

Le Meilleur est le Meilleur Marché.
Résidences à aussi bas prix que........$1 00
Maisons d'affaires au prix réduit de 2 00
Pour des informations appelez le Téléphone 1991.
CUMBERLAND TELEPHONE AND TELEGRAPH COMPANY,
Coin Povdras et Carondelet.

HOTEL D'ORLEANS,

529 RUE DE CHARTRES,

NOUVELLE-ORLEANS, Lne.

Chambres élégamment garnies, Eventails électriques.

Taux raisonnables par jour ou par semaine. La clientèle des voyageurs est sollicitée.

Mme A. BARRON, Propriétaire.

Téléphone du Peuple, 2614. Téléphone Cumberland, 2096-11.

1er déc—6m—mar jeu dim

Note menaçante des puissances à la Chine.

Presse Associée.

Londres, 7 avril — Une dépêche de Shanghaï dit que les ministres Américain, Anglais, Allemand et Français ont envoyé une note conjointe au Bureau de la guerre de Chine, pour demander la suppression complète de la société des "Boxers" d'ici à un mois. Autrement, les puissances feront une descente à terre et s'avanceront dans l'intérieur, dans les provinces du Nord, Shan Jung et Chi Li, afin de soutenir les étrangers.

Suivant la même dépêche, les légations américaine, italienne et française sont pourvues de gardes de la marine, et les navires se groupent à Taku.

Liu Kun Yih, vice-roi de Liang Kiang, a obtenu trois audiences de l'impératrice douairière, relativement à l'empereur. On croit qu'il a conseillé à l'impératrice de rétablir l'empereur sur le trône.

—:o:—

Bureau meteorologique.

Washington, 7 avril — Indications pour la Louisiane — Temps—pluie dimanche et probablement lundi; fort vents du sud-est.

TEMPERATURE

Du 7 avril 1900.

Thermomètre de A. A. L. Olan & Opticiens No 142 rue du Canal Entre Carondelet et Baronne.

	Fahrenheit	Centigrade
7 h. du matin....64		18
Midi.........78		25
3 P. M......78		25
6 P. M......76		24

BULLETIN FLUVIAL.

Nouvelle-Orléans, 6 avril 1900.

L'étiage à 8 heures A. M.

Stations.	Pleine hauteur à la rive, pieds.	Ligne du danger, pieds.	Hauteur, pieds	Changements dans les dernières 24 h.
St-Paul	......	14	5 6	*1.0
Davenport	10	15	6.4	......
St. Louis	32	30	15.7	*0 7
Cairo	44	45	25.4	0 4
Memphis	32	33	19.7	—0.8
Helena	43	42	29.1	—2.2
Vicksburg	44	45	34 8	—0.5
Barbres	......	......	32.7	—1 2
Rivière Rouge	......	......	34.8	—0 3
Nlle-Orléans	9	16	13 2	—0.1
Melville	......	31	29.8	—0 1
Omaha	......	18	8.4	0 0
Kansas City	......	21	9.8	0.0
Pittsburg	30	22	7 0	—0.5
Cincinnatti	45	50	20 1	—0.3
Louisville	......	28	8 5	—0 1
Nashville	......	40	11.2	*0 2
Chattanooga	33	33	8.0	—0.5
Fort Smith	......	22	2 8	0.9
Little Rock	......	23	4.0	0.0
Arthur City	......	27	5 3	*0.4
Fulton	20	28	5.8	0 0
Shreveport	21	29	4 2	—0.3
Alexandria	32	33	8.5	—0.7
Camden	26	39	8 7	—0 3
Monroe	......	40	21 0	—.8

*Gelée.

PRONOSTIC

—

Le Mississippi, au-dessous de Vicksburg, la rivière Rouge, au-dessous de Shreveport, la rivière Ouachita, à Monroe, et la rivière Atchafalaya changeront peu, mais auront une tendance à la baisse durant deux jours.

Services Religieux.

—

STE. MARIE, (Archevêché. Chartres et Ursulines.

Dimanche, messes à 5:30, 6:30 et 8:00; Grand'messe à 9:30, Bénédiction à 5:00 p. m. Le vendredi, Exposition du Très Saint Sacrement pendant la messe de 6 heures et Bénédiction après la messe de 7 heures.

CATHÉDRALE ST-LOUIS,

Chartres, près Orléans.

Dimanche, messes à 6, 7, 8, 9, et 10 heures pour les enfants; grand'messe à 11 heures avec sermon par le Rév. P. Béchet, de l'ordre de Saint Dominique. A 5 heures P. M. Bénédiction. Chemin de la Croix le lundi à 6 heures, et le vendredi à 3 heures.

IMMACULÉE-CONCEPTION, (Jésuites), Baronne et Commune.

Dimanche, messes à 5, 6, 7, 8, 9 et 10. A 11 heures, grand'messe. Le soir à 7:30, sermon et Bénédiction.

Tous les mardis et jeudis, à 7:30 P. M., Chapelet, Sermon et Bénédiction du Très Saint Sacrement.

Tous les mercredis et samedis, messe à 10 A. M., suivie d'une instruction et de la Bénédiction du Très Saint Sacrement.

Tous les vendredis à 7:30 P. M., Chemin de la Croix, "Stabat Mater" chanté par la Congrégation: Bénédiction du Très Saint Sacrement.

Mardi soir, 10 avril, à 7 heures 30, sermon par le Rév. A. Biever, S. J.

Jeudi soir, 12 avril, à 7:30, sermon par le Rév. A. Biever, S. J.

ST-PATRICK.

Camp, près Girod.

Dimanche. Messes à 6 h. 30: 7 h. 30; grand'messe à 10 h. Bénédiction à 4 heures.

STE-THÉRÈSE.

Camp et Erato.

Dimanche. Messes à 6. 7,30: à 8 h 30 pour les enfants. Grand'messe à 10 h. Bénédiction à 5 P. M.

ANNONCIATION,

Marais et Mandeville.

Dimanches, messes à 7: 8, pour les enfants: a 9:30 grand'messe avec sermon par Mgr Rouxel. A 5 heures Rosaire et Bénédiction.

ST. AUGUSTIN.

St Claude et Bayou.

Dimanche, messes à 6:30 et 8: à 9 messe pour les enfants; grand'messe à 10:30 avec sermon par le Rév. P. Alexis.

STE. ROSE DE LIMA.

Bayou Road entre Broad et Dorgenois.

Messes le dimanche à 7 et à 8, Grand'messe à 10 heures. Catéchisme à 3 p. m. Vêpres, récitation du Chapelet et Bénédiction du Très Saint Sacrement à 4 p. m.

STE ANNE,

St-Philippe près Roman,

Dimanche, Messes à 6 et 7 heures. Grand'messe à 9:30.

ST. VINCENT DE PAUL,

Dauphine, près Montégut.

Messes le dimanche à 5:30 et 7 A. M.: grand'messe à 9:30. Rosaire et Bénédiction à 4:30 P. M.

NOTRE DEPARTEMENT DE BEAUTE.

Des Spécialités de Mme A. Ruppert.

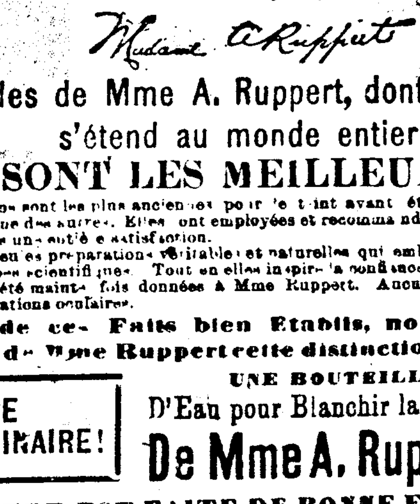

La Beauté Pour Tous.

Un Bienfait Pour Toutes les Femmes.

Madame A. Ruppert

Les Remèdes de Mme A. Ruppert, dont la renommée s'étend au monde entier,

SONT LES MEILLEURS.

Ses préparations sont les plus anciennes pour le teint avant été mises en vente bien des années avant aucune des autres. Elles ont employées et recommandées par le meilleur monde, et donnent toujours une entière satisfaction.

Elles sont les seules préparations véritables et naturelles qui embellissent, et sont faites d'après des principes scientifiques. Tout en elles inspire la confiance. Des preuves absolues de leur mérite ont été maintes fois données à Mme Ruppert. Aucun autre spécialiste n'a donné de démonstrations oculaires.

En raison de ces Faits bien Etablis, nous donnons aux Remèdes de Mme Ruppert cette distinction très méritée.

OFFRE EXTRAORDINAIRE!

UNE BOUTEILLE D'Eau pour Blanchir la Peau, De Mme A. Ruppert $1.65

CETTE OFFRE EST FAITE DE BONNE FOI ET CHACUN PEUT AVOIR UNE BOUTEILLE DE CETTE EAU MERVEILLEUSE QUI BLANCHIT LA PEAU. POUR $1.65.

Ce Face Bleach de Mme Ruppert n'est pas un remède nouveau dont on n'a pas fait l'expérience. Son usage assure un teint parfait. Elle a été vendue 20 ans plus tôt qu'aucune autre préparation du même genre et aujourd'hui sa vente est plus grande que celle de toutes les autres combinées. Nous recevons constamment des approvisionnements qui viennent directement du laboratoire de Mme A. Ruppert, No 6 Est, 14me Rue, New York, et ils sont par excellence.

Ce Livre "COMMENT ÊTRE BELLE" Gratis.

Tout visiteur à ce département recevra ce livret unique, GRATUITEMENT. Il contient tous ces petits secrets de la toilette si chers au cœur de toute femme. Nous donnons ci-dessous une liste des choses nécessaires à la toilette, que prépare Mme Ruppert.

	Prix de Mme Ruppert	Notre Prix
Le Tonique de Mme Ruppert pour les Cheveux Dorés leur donne de la vie et en arrête la chute	$1 00	83c
Le Dépilatoire Merveilleux de Mme Ruppert qui enlève en trois minutes le superflu de cheveux sans abîmer la peau..	$1.00	83c
L'eau préparée par Mme Ruppert pour rendre la couleur primitive aux cheveux gris n'est pas une teinture..	$2 50	$2.19
L'Emaille de Perle de Mme Ruppert donne un ton d'extrême jeunesse à la peau, étant employée surtout le soir	$1.00	83c
La Poudre à la Rose Blanche, de Mme Ruppert, une poudre exquise	50c	43c
Le Savon pour le teint, préparé à l'huile d'amandes douces, un savon parfait, une combinaison d'huile d'amandes et d'cire n'est pas un savon bouilli et ne contient pas de caustique	25c	18c
Le Face Bleach de Mme Ruppert, renommé au loin; une grande bouteille, retire de la peau toute décoloration, et embellit naturellement le teint	$2.00	$1.65
Le Baume Egyptien de Mme Ruppert, une nourriture incomparable pour la peau, et employée de concert avec le Bleach pour enlever les rides	$1.00	83c

Rappelez-vous que nous vendons une bouteille de l'eau préparée par Mme RUPPERT POUR BLANCHIR LA PEAU, $1.65.

DREYFOUS & CO., LT'D.,

Le Magasin Populaire de Marchandises Sèches et de Nouveautés.

715—717—719 RUE DU CANAL.