از امروز تمام مردم ایران مشمول قانون بیمه شدند

وزارت رفاه برای بیمه‌شدگان خانه میسازد

شرایط انتصاب کارمندان دولت تغییر کرد

درصفحه ۲۹ ستون ششم

در دانشگاه آزاد ایران برای معلمان دوره لیسانس دایر می‌کنند

درصفحه ۲۹ ستون ششم

براساس تصویبنامه دولت برای شهرسازی

اراضی ملی شده در محدوده شهرها به وزارت مسکن واگذار شد

درصفحه ٤ ستون پنجم

۳۲ صفحه

اطلاعات

چهارشنبه ٤ تیرماه ۱۳۵٤ ـ شماره ۱٤۷٤۲

تکشماره ۱۰ ریال

کودکان عقب‌افتاده ایرانی یک خانه اسباب بازی میسازند

شاهنشاه و شهبانو مرکز نگهداری و آموزش کودکان عقب‌افتاده را افتتاح فرمودند

مرکز «ورداورد» برای نگهداری و آموزش کودکان عقب‌افتاده، بامداد امروز مورد بازدید شاهنشاه آریامهر و علیاحضرت شهبانو قرار گرفت. باکمک این کودکان و دیگر کودکان استثنائی و عقب افتاده، قرار است یک خانه اسباب‌بازی در ایران ساخته شود. همزمان با این بازدید، شاهنشاه امر فرمودند که مراکز مشابهی در شهرهای بزرگ ایران بوجود آید.

★ انجمن ملی حمایت از کودکان برای دوره لیسانس پرستاری، دانشجو می‌پذیرد.

درصفحه ٤ ستون سوم

کابینه ترمیم نمیشود

★ جای خالی دو وزیر مشاور، تا افتتاح مجلسین همچنان خالی خواهد ماند.

★ دولت هویدا، پس از گشایش مجلس جدید، طبق سنت پارلمانی استعفا خواهد کرد.

صفحه ٤ ـ ستون بازار سیاست

رشد تعداد اتومبیل در تهران ۳ برابر شده است

★ روزی ۱۰۰۰ اتومبیل جدید در تهران شماره گذاری میشود.

★ در یکسال آینده ۵۰۰ هزار اتومبیل بر تعداد اتومبیلهای تهران افزوده خواهد شد.

درصفحه ٤ ستون سوم

۱۱۰ نفر در سقوط هواپیمای امریکائی کشته شدند

★ هواپیمای امریکائی با ۱۲۳ مسافر و سرنشین در آسمان فرودگاه کندی آتش گرفت و مدتی در خیابان های اطراف کشیده شد.

درصفحه ۲ ستون اول

۲۰ کمیته نظارت در حزب رستاخیز بوجود آمد

درصفحه ٤ ستون سوم

قبولشدگان امتحان عمومی نمیتوانند در دوره شبانه ثبت نام کنند

★ دوره های شبانه دانشگاههای ملی، فردوسی، اصفهان، جندی‌شاپور و آذرآبادگان از طریق امتحان جداگانه دانشجو می‌پذیرند.

★ در صورت حذف شرایط سنی در دوره های شبانه، برگزاری امتحان جداگانه ضروری نیست.

درصفحه آخر ستون سوم

۵ر۲۳ کیلو خاویار قاچاق کشف شد

در صفحه ٤ ستون اول

1. سن بازنشستگی برای مشاغل دشوار کاهش یافت
2. حقوق زمان بیماری کارگران زیاد شد
3. مستمری از کار افتادگی تا صد در صد پرداخت میشود
4. مبلغ کمک عائله مندی کارگران افزایش یافت
5. به بیمه شدگانی که ازدواج کنند، یک ماه حقوق اضافه داده میشود

درصفحه ۲۹ ستون اول

بدنبال آتش‌سوزیهای عمدی اخیر قاهره

شبکه جاسوسی و خرابکاری لیبی در قاهره متلاشی شد

درصفحه ۲ ستون پنجم

هنگامی که اجویت خواستار استعفای کابینه شد

نمایندگان پارلمان ترکیه بامشت و لگد بجان هم افتادند

درصفحه ۲

جناب آقای علی رضائی

انتخاب شایسته جنابعالی به نمایندگی مجلس سنا در عصر رستاخیز موجب نهایت خرسندی گردیده است

امید است با ایمان کاملی که به اصول رستاخیز دارید در راه خدمت بیشتر به

شاهنشاه آریامهر

و وطن عزیز توفیق روزافزون داشته باشید

شرکت برکه

قابل توجه مهندسین و شرکتهای ساختمانی

ساخت و تولید روزانه ۲۰۰۰ لنگه در

شرکت ایدوبه ایران و فرانسه با همکاری مبل صبوری یك واحد عظیم درسازی بظرفیت روزانه دوهزار لنگه در رنك شده بطور اتوماتیك با چهارچوب و قفل ولولای موردپسند احداث کرده است.

علاقمندان برای ملاحظه نمونه‌های مختلف درهای ساخته شده وسفارش به نشانی زیر مراجعه فرمائید.

خیابان پهلوی جنب مبل صبوری کوچه هیجدهم در اول طبقه سوم شرکت ایدوبه ایران وفرانسه. آ ـ ۲۰۲۲۳

MACK

ماک با اطاق کمپرسی

بانمره و بیمه تمام خطر، با شرائط سهل

تلفن

۸۲۴۱۱۸ ـ ۸۲۴۷۴۴ ـ ۸۲۲۳۸۲

جناب آقای دکتر حبیب‌اله دادفر

انتخاب مجدد آنجناب را بنمایندگی مجلس شورای ملی که یکی از چهره های آشنا و تحصیل کرده و خادم به شاهنشاه آریامهر و میهن عزیز میباشید تبریک عرض نموده موفقیت هرچه بیشتر شمارا در راه خدمت بشاهنشاه آریامهر و ملت عزیز ایران آرزو مینمایم.

فضل‌اله قاسمی

قابل توجه

مهندسین و شرکتهای ساختمانی

ازسالن ۵۸ نمایشگاه بین‌المللی تهران غرفه

میراژ ویدوفون

دیدن فرمائید

جناب آقای سید علی صائب

انتخاب مجدد آنجناب را به نمایندگی مجلس شورای ملی صمیمانه تبریک میگوید.

مدیر عامل شرکت تعاونی مصرف کارخانجات تولیدی فیلور ـ احمد گلشن

جناب آقای مصطفی تجدد

شرکت سهامی خاص ترخیص انتخاب آنجناب را به سناتوری تبریک عرض مینماید.

شرکت سهامی خاص ترخیص

جناب آقای دکتر محمد رضوانی

انتخاب شایسته جنابعالی را از سوی مردم شهرستان قم بنمایندگی مجلس شورای ملی صمیمانه تبریک عرض نموده توفیق بیشتر شما را در راه خدمت به شاهنشاه و میهن آرزومندم.

محمود رضائیان

سرکار خانم ملک تاج برومند (محبی)

انتخابتان را به نمایندگی مردم اصفهان در مجلس شورایملی بهشما وجامعه زنان اصفهان صمیمانه تبریک عرض نموده وموفقیت بیشتری برایتان آرزو می‌نمائیم.

سازمان زنان اصفهان

اطلاعیه اتحادیه مرکزی کامیونداران و موسسات باربری کشور

در مورد کامیونهائیکه تغییر محوریافته‌اند

شرح در صفحه ۲۹

سرکار خانم پری اباصلتی

انتخاب شایسته سرکار را به نمایندگی بیست و چهارمین دوره مجلس شورایملی (اولین مجلس رستاخیز)

صمیمانه تبریک عرض نموده توفیق خدمت به شاهنشاه آریامهر وملت ایران را از درگاه ایزد متعال مسئلت دارد.

ازطرف کارکنان سازمان تبلیغات کسری ـ محمد اعتماد

سرکار خانم اباصلتی

موفقیت چشمگیر و بزرگ شمارا در انتخابات دوره رستاخیز تبریک میگویم، توفیق هرچه بیشتر شمارا در راه خدمت به شاهنشاه آریامهر و ملت ایران آرزومندم.

سیروس نصیری

سناتور محترم جناب آقای قاسم لاجوردی

انتخاب شایسته آن مرد لایق را به نمایندگی مجلس سنا تبریک عرض نمودهو موفقیت جنابعالی رادرخدمت به شاهنشاه آریامهر و میهن عزیز خواستارم.

حاج سید آقا لاجوردی

جناب آقای محمدعلی باقرزاده

انتخاب شایسته آنجناب رابه نمایندگی مجلس شورای ملی تبریك میگویم.

محمد بزرگتر

اعضای شرکت تعاونی تاکسیرانی اصفهان با سرور و شعف بسیار گزینش وکلای منتخب اصفهان رابرای نخستین دوره قانونگزاری رستاخیز ملت ایران: سرکار خانم ملک‌تاج محبی (برومند)، آقایان مانی، نوابصفا، صائب و طغیانی، تبریک و تهنیت می‌گویند.

از طرف شرکت تعاونی تاکسیرانی اصفهان ـ حسن نبی‌زاده

آ ـ ۲۵٤۷

جناب آقای دکتر محمدحسین احمدی

انتصاب شایسته شما را به معاونت نخست وزیر وسرپرست اداره کل اوقاف صمیمانه تبریک عرض مینمایم.

یعقوب کامران

آ ـ ۲۶۰۱

جناب آقای دکتر سید ابراهیم چهرازی ـ وکیل لنجان

انتخاب شایسته آنجناب را به وکالت مجلس شورایملی تبریک عرض مینمائیم.

زحمت‌اله معتمدی. اسداله معتمدی. قدرت‌اله معتمدی. حجت‌اله معتمدی. حاج محمد معتمدی. بهمن ایقانی

آ ـ ۲۵٤۶

جناب آقای ناصر مجتبائی

انتخاب شایسته جنابعالی را بنمایندگی دوره اول رستاخیز مجلس شورای ملی صمیمانه تبریک عرض مینمایم.

پرویز خداداد

آ ـ ۲۰۳۰۳

جناب آقای دکتر علی صدیق اسفندیاری

انتخاب آنجناب را به وکالت مجلس تبریک عرض مینماید

از طرف همدوره‌ایها ـ دکتر علی مرشد

آ ـ ۲۰۳٤۰

اعضای شرکت تعاونی تاکسیرانی اصفهان با سرور و شعف بسیار گزینش وکلای منتخب اصفهان رابرای نخستین دوره قانونگزاری رستاخیز ملت ایران: سرکار خانم ملک‌تاج محبی (برومند)، آقایان مانی، نوابصفا، صائب و طغیانی، تبریک و تهنیت می‌گویند.

از طرف شرکت تعاونی تاکسیرانی اصفهان ـ حسن نبی‌زاده

آ ـ ۲۵٤۷

MAXIM

کولر فابریک بنز ۲۸۰ S مدل ۷٤ و ۷۵ رسید تلفن ۶۳۷۲۰۰

آ ـ ۲۰۰۷۶

شرح در صفحه نیازمندیها

تغییر آدرس

دفتر وکالت سید مرتضی زنجانی

به میدان ۲۵ شهریور خیابان تابنده ساختمان تک طبقه پنجم منتقل گردید

تلفن ۸۳۷۱۱٤

اوقات پذیرائی شنبه ـ دوشنبه ـ چهارشنبه ۶ تا ۸ بعدازظهر

جناب آقای حسن مرشد

انتخاب شایسته جنابعالی را که از سربازان مومن و فداکار انقلاب شاه و مردم بوده و همیشه در جهت پیشبرد آرمانهای ملی کوشیده‌اید، به سناتوری تهران تبریك گفته. آرزومندم در هر مرحله‌ای از زندگی در راه خدمتگزاری به شاه و مردم موفق باشید.

سید رضا دهقانی

شرکت پروفیل نیمه سبك

جناب آقای ابراهیم نیکپور

انتخاب جنابعالی از سوی مردم تهران به سناتوری نشانه تائید شایستگی و لیاقت آنجناب در انجام امور خطیر است. ضمن عرض تبریك امیدوارم درراه اجرای منویات بلندپایه‌شاهنشاه آریامهر و خدمت به‌ملت، موفق و پیروز باشید.

احمد دهقانی شرکت ایرهینو

جناب آقای منصور یاسینی

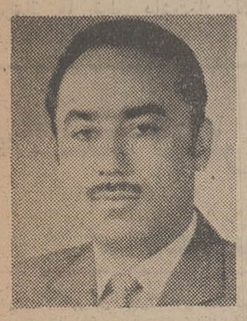

اکنون که با اعتقاد مردم تهران به مجلس شورای ملی راه‌یافته‌اید باشادباش فراوان توفیق شما را در جهت خدمت بیهم‌وطنان عزیز آرزو مینمایم

شرکت پیام بامسئولیت محدود ـ علی عباسی

بانهایت تاسف فوت همسرگرامیم شادروان حاجیه صادقی را باطلاع دوستان و آشنایان میرساند.

مجلس ختم آنمرحومه روز پنجشنبه ۵ر۴ر۵۴ ازساعت ۹ تا ۱۱ صبح درمسجد آذربایجانیها بازار منعقد میگردد.

مجلس ختم زنانه همانروز از ساعت ۵ تا ۸ بعد ازظهر در منزل شخصی واقع در خیابان ایران ـ خیابان سقاباشی مقابل منزل امام جمعه تهران برقرار میباشد.

حاج ابراهیم صادقی

بانهایت تاثر و تاسف فوت مادر عزیزمان را باطلاع دوستان و آشنایان میرسانیم.

مجلس ختم آنمرحومه روز پنجشنبه ۵ر۴ر۵۴ در مسجد آذربایجانیها و مجلس ختم زنانه از ساعت ۵ تا ۸ همانروز در منزل شخصی برپا میگردد.

مقصود. داود. علی اصغر. وجبار صادقی

۱۱۰ نفر درسقوط هواپیمای امریکائی کشته شدند

نیویورک - رویتر - آسوشیتدپرس - دیروز در انفجار و سقوط یک هواپیمای بوئینگ ۷۲۷ امریکایی که ۱۲۶ مسافر و سرنشین داشت در نزدیکی فرودگاه کندی در نیویورک حداقل ۱۱۰ نفر کشته‌شدند.

اطلاعاتی که از بیمارستانها دریافت شده حاکیست که ۱۶ نفر از مسافران و سرنشینان هواپیما زنده مانده‌اند ولی همه آنها احوال وخیمی دارندو دچارسوختگی های شدیدو شکستگی‌های متعدد استخوان شده‌اند . هواپیمایی که دچار این‌سانحه شد یکی از جت‌های بوئینگ ۷۲۷ شرکت هوائی «ایسترن» بود که ۱۶۵ مسافر و یازده نفر خدمه و سرنشین داشت .

هواپیما قبل از رسیدن‌به فرودگاه کندی در محوطه‌ای که معمولا اتومبیلهای زیادی در آن پارک میکنند سقوط کرد و طبق گزارشهایی که از طرف پلیس انتشاریافته است هواپیمای سرنگون شده به هیچیک از اتومبیلهای پارک کرده اصابت نکرد . بااینحال گزارشهای دیگری نیز حاکیست که هواپیما پس از سرنگون شدن درحالی که هنوز بسرعت برروی زمین کشیده‌میشد به‌تعدادی اتومبیل که در حال حرکت‌بودند برخورد کرد و احتمالا عده‌ای ازرانندگان و یا مسافران این اتومبیلها نیز از کشته شدگان هستند . حادثه در اولین ساعات عصر دیروز بوقوع پیوست .

هواپیمای سرنگون شده در لحظاتی که برای فرود آمدن در هوایی طوفانی آماده میشد در فاصله کوتاهی از فرودگاه کندی سقوط کرد و بیدرنگ آتش گرفت.

طبق این گزارش تعداد مسافران‌هواپیمای سقوط کرده ۱۱۵ نفر اما تعداد خدمه‌آن تنها هشت نفر بوده است . هواپیما در پروازی بدون توقف از نیوارلئان به نیویورک پرواز کرده بود. دونفر ازشهود عینی گزارش داده‌اند که به چشم خود شاهد سقوط هواپیما بوده‌اند . بطوریکه این شهود میگویند وقتی که هواپیمای غول‌پیکر سقوط کرد صدایی گوشخراش مانند غرش رعد بگوش رسید و محل سقوط ناحیه‌ای در سمت شمالی فرودگاه بود که معمولا محل پارک اتومبیلهاست. هواپیما در همان حال که برروی زمین می‌غلطید تا فاصله‌ای نسبتا طولانی در بولوار «راکوی» بپیش رفت ولی با هیچیک از اتومبیلها برخورد نکرد . هواپیما در لحظه سقوط در میان انبوه دود وشعله‌های آتش غرق شده بود . اولین پزشکان و امدادگرانی که خود را به محل سانحه رساندند گزارش دادند که ضجه‌ها و فریادهای مسافران و خدمه هواپیمارا کمبسیار دردناک بود میشنیدند.

شورروی ، عراق ، سوریه و پاکستان‌کشور مستقل‌موزامبیک رابرسمیت شناختند

جشن‌های استقلال‌موزامبیک برپاشد

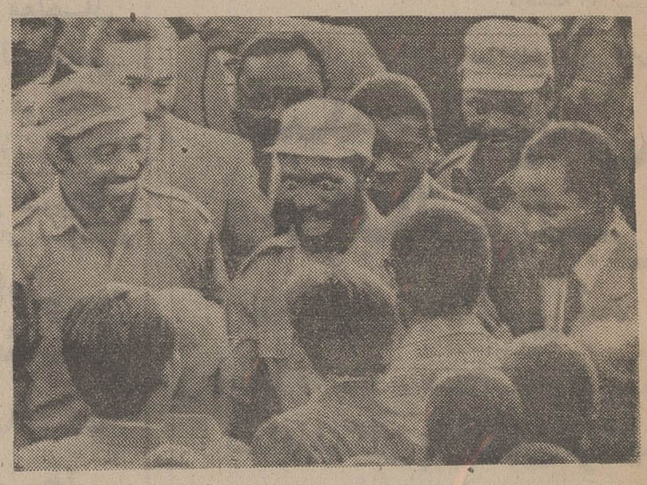

دیروز هنگامی که « سامورا ماشل» رهبرچریکهای«فرملیمو»ورئیس‌جمهوری موزامبیک وارد «لورنکومارکز» پایتخت موزامبیک شدباگروهی از دیپلماتهای چینی روبرو شد که باستقبال او رفته بودند . همانطور که در عکس دیده میشود « ماشل» که‌اینفورم چریک های «فرملیمو» را بتن داشت از دیدن چینی ها دهانش بازمانده است.
عکس رادیوئی آسوشیتدپرس

لورنکومارکز - رویتر - سرگرد ارنستو ملوآنتونس وزیر خارجه پرتغال و ماریو سوارس رهبر حزب سوسیالیست این کشور که ماه‌ها قبل درباره واگذاری استقلال به موزامبیک با رهبران جبهه آزادی‌بخش موزامبیک ، «فرملیمو» مذاکره کردند ، ازجمله‌شخصیت های‌عالیمقام پرتغالی هستندکه روزسه‌شنبه وارد «لورنکو مارکز» شدند تا در جشن استقلال کامل موزامبیک که امروز (چهارشنبه) برپا شد و به استعمار ۵۰۰ ساله موزامبیک بوسیله پرتغالی ها پایان داد شرکت کنند.

مراسم استقلال موزامبیک از نیمه‌شب دیشب آغازشد. طبق ترتیبات پیش‌بینی شده در لحظه به استقلال رسیدن موزامبیک پرچم پرتغال در «لورنکو مارکز» به نشان پایان یافتن‌دوران‌آقایی‌وفرمانروایی اروپائیان بر موزامبیک‌پائین کشیده شد و یک دقیقه بعد از آن پرچم موزامبیک مستقل به‌اهتزاز درآمد

ژنرال «واسکودوس سانتوس کنکالوس» نخست وزیرپرتغال و آلوارو کبرال رهبر حزب کمونیست این کشور ازجمله شخصیت‌های پرتغالی‌عالیمقام دیگری هستند که‌برای شرکت کردن در جشن استقلال موزامبیک به «لورنکومارکز» رفته‌اند . قدرت حکومتی در موزامبیک که تاکنون دردست پرتغالی ها قرار داشت از لحظه‌شروع استقلال‌موزامبیک به جبهه «فرملیمو» سپرده شد و بلافاصله از آن دقیقه به‌بعد تا مدت دو روز جشن‌و چراغانی بمناسبت استقلال موزامبیک در سراسر کشور آغاز گردید.

جبهه‌آزادی‌بخش موزامبیک، فرملیمو ، مدت ۱۰ سال با ارتش پرتغال در یک جنگ خونین چریکی درگیری یافت تا سرانجام موزامبیک را از زیر سلطه پرتغال آزادکرد.

روز استقلال موزامبیک درعین حال مصادف با سیزدهمین سالروز تاسیس «فره لیمو» بود که در ۱۹۶۲ در دارالسلام پایتخت کشور افریقائی تانزانیا قدم به عرصه وجود گذاشت .

«ساموراماشل» رهبر فرملیمو که‌روزگذشته درمیان استقبال پرشور هموطنانش فاتحانه وارد «لورنکومارکز» گردید امروز بعنوان اولین رئیس جمهوری موزامبیک سوگند خورد و بعداز آن طی مراسم مخصوصی که در تالار شهر موزامبیک با حضور نمایندگان بیش‌از۵۰ کشور برپا شد نطقی ایراد کرد که در آن‌سیاست های‌داخلی‌وخارجی موزامبیک جدید را اعلام نمود.

برای شرکت در ضیافت بزرگ استقلال موزامبیک‌تنها معدودی ازکشور های‌باختری و از آن جمله انگلستان و کشورهای اسکاندیناو حضور داشتند . اغلب کشور های دعوت شده را ممالک کمونیست اروپای شرقی و کشور های آفریقایی‌وممالک جهان سوم که در دوران‌نبرد استقلال موزامبیک حامیان عمده آن بودند تشکیل میدادند

درمیان کشور هایی که از آنها دعوت نشده است تا نماینده‌ای برای شرکت در جشن استقلال بفرستند ، اسامی آمریکا ، آلمان غربی ، فرانسه ، ژاپن و بزرگ ترین همسایه موزامبیک ، یعنی رژیم نژاد- پرست آفریقای جنوبی مخصوصا جلب توجه می کند .

شناسائی

نیکلای پادگورنی صدر هیئت رئیسه شورای عالی اتحاد شوروی دیروز اعلام کرد که کشور وی جمهوری آفریقایی تازه استقلال یافته موزامبیکرا برسمیت‌شناخته است .

خبرگزاری تاس گزارش داد که پادگورنی شناسایی جمهوری موزامبیک را طی پیامی‌که برای «ساموراماشل» اولین رئیس جمهوری موزامبیک مستقل فرستاد و استقلال کشورش را تبریک گفته است.

کشور های‌عراق و سوریه نیز دیروز جمهوری تازه‌به استقلال رسیده موزامبیکرا برسمیت شناختند .

در اسلام‌آباد از طرف دولت پاکستان اعلام شد که جمهوری موزامبیک از روز چهارشنبه که اولین روز استقلال آن است از طرف طرف‌پاکستان برسمیت‌شناخته شده است .

اخبار کوتاه جهان

شهادت مردی که قرار بود کاسترو را بکشد

● واشنگتن - خبرگزاری آلمان - دیروز ، جان روسلی کانگستر معروفی که از روزگار فعالیت‌آل- کاپون تاکنون فعالیت داشته ، درکمیته تحقیق درباره توطئه سیاءعلیه فیدل کاسترو ،درسنای آمریکا ، حضور یافت، و اطلاعاتی در اختیاراین کمیته گذارد.

فرانک چرچ، رئیس‌کمیته مذکور ،درپایان جلسه‌سه ساعته تحقیق‌گفت که‌جان روسلی اسامی آن‌عده از اعضای دولت آمریکارا که باوی‌درتماس بوده‌اند فاش کرده است. وی قرار بود کاسترو رابقتل برساند.

دیوانگی اتمی امریکا و شوروی

● واشینگتن - آسوشیتد پرس - سناتور ادوارد کندی هم امریکا و هم شوروی رامتهم بنوعی دیوانگی اتمی کرد واز آنها خواست مذاکرات مربوط بمنظارت بر تسلیحات را از سربگیرند تابن‌بست اتمی شکسته شود.

سناتور کندی گفت‌مافقط درصورتی میتوانیم این بن‌بست رابشکنیم که تصمیم قاطع‌بگیریم‌دربرابر سازندگان سلاحها در هر دوکشور بایستیم وفریاد برآوریم بس است.

مبارزه انتخاباتی فورد

● اتلانتا -آسوشیتدپرس- دیروز دکترکیسینجروزیر امور خارجه امریکا گفت پرزیدنت فورد درمبارزات انتخاباتی۱۹۷۶ازسیاست خارجی بعنوان یک موضوع‌انتخاباتی حزبی استفاده نخواهد کرد.او اضافه کرد من میدانم که‌پرزیدنت فورد امنیت ایالات متحده فوق‌سیاست حزبی تلقی میکند . همچنین من می دانم که وی مبارزات انتخاباتی خودرابراساس مصالح کشور رهبری خواهد کرد.به همین‌علت مادر این باره بحث نخواهیم کرد که بایدچه بکنیم تابه اوبعنوان یک کاندیدا کمک کنیم بلکه دراین باره گفت وگومی کنیم که باید چه‌بکنیم که به‌کشورمان کمک کنیم...

پلیس پایتخت لائوس‌به پاتت‌لائو پیوست

● وین‌تیان - رویتر- در وین‌تیان اعلام شد دربی انحلال نیروی مختلط پلیس‌این شهر،کمونیست های پاتت‌لائو کنترل‌نیروی پلیس در پایتخت‌پادشاهی «لوانگ‌پرابانگ»،رادردست گرفته‌اند.

بولتن اخبار پاتت‌لائو اعلام کرد تصمیم مبنی برانحلال نیروی مختلط پلیس وپیوستن افراداین نیرو به واحد های‌امنیتی پاتت‌لائو در روز ۱۷ ژوئن اتخاذو بمورداجرا گذارده‌شد.

رابین: اوضاع خاورمیانه تاچندهفته‌دیگر روشن‌میشود

لندن -رویتر- اسحق‌رابین نخست وزیر اسرائیل طی یک مصاحبه تلویزیونی که دیروز پخش شد اعلام کرد که کشورش آماده‌است امتیاز های‌ارضی بدهد اما اینکار را صرفا در چارچوب یک صلح واقعی‌انجام خواهد داد.

رابین در گفتگویی با «ردجالفونت» وزیر سابق انگلیسی که طی یک برنامه مستند بنگاه سخن پراکنی بریتانیا درمعرفی نخست وزیر اسرائیل انجام گرفته است تاکید کرد که برای اسرائیل صلح تنهابه معنای پایان حالت جنگ نیست بلکه باید از این حدفراتر رود.

رابین اظهار داشت که سیاست اسرائیل شامل‌آمادگی برای پس دادن کوههای صحرای سینا بمصر است‌ولی اسرائیل حاضر نیست این امتیاز رابخاطر بازگشتن به‌مرز های قبل ازجنگ ۱۹۶۷ بدهد چون‌کشوروی به مرزهای قابل دفاع‌نیازدارد.

نخست‌وزیر اسرائیل‌این‌فکر را که‌کشورش‌ارتفاعات جولان رابه سوریه پس‌دهد ردکرد وتاکید نمود که بخش خاوری بیت‌المقدس باید جزء جدایی ناپذیری از خاک اسرائیل باقی بماند. درباره امیدواریهای که به صلح خاورمیانه وجود دارد رابین گفت به عقیده‌من سودمند نیست که مابیکباره وارد مرحله نهایی‌کاربرای برقرارکردن صلح شویم واینکار رادرحالی انجام دهیم‌که هنوز درحدود ۹۰ درصد ازکارهایی که برای فراهم کردن موجبات برقراری صلح در خاورمیانه ضرورت دارد انجام نگرفته است .

رابین ضمن‌اظهارات دیگری که درانستیتوی‌تکنولوژی اسرائیل عنوان کرده است پیشگویی‌کردکه اوضاع خاورمیانه تاچند هفته دیگر روشن خواهد شد.

نخست وزیر اسرائیل اضافه کرد که‌کشور وی در حال حاضر مشغول ارزیابی کردن مجدد اوضاع‌ازجنبه های سیاسی ونظامی است وهدفش هموار کردن راه پیشرفت بسوی صلح و جلوگیری از درگیرشدن‌یک‌جنگ جدید است ودرهمان حال میکوشد که قدرت رزمی خود را حفظ کند درهفته های آینده ماخواهیم دانست که اوضاع خاور میانه درکدام جهت تحول‌خواهدیافت.

رابین اضافه کرد که اسرائیل ازبذل هرکوششی فروگزار نخواهد کرد تا در صورتیکه ممکن باشدحتی بطور ناقص وموقت بامصر قرار داد تازه‌ای برای‌جدا سازی نیروهای دوکشور درسینا امضاء کند اماهیچ اطمینانی وجود ندارد که حصول این مقصود حتما امکان پذیر باشد. رابین اضافه کردکه اسرائیل ناگزیر است برخی تصمیم های بسیار سخت وجدی‌بگیرد و اکنون دولت وی درتلاش است تابتواند برای گرفتن چنین‌تصمیم هایی آمادگی یابد.

قرارداد با سوریه

شمعون پرز وزیر دفاع اسرائیل دیشب طی‌نطقی دریک اجتماع حزب کارگر در تل‌آویو اظهار داشت که **برای کشور وی اشتباه است که بامصر یک قرارداد دیگر جداسازی امضاء کند وبدون آنکه درهمان حال با سوریه نیز به توافق برسد.** وزیر دفاع اسرائیل اضافه کرد که‌در شرایط حاضر برای کشور وی کنار آمدن با اعراب غیر ممکن است مگر آنکه اسرائیل حاضر باشد که بیت‌المقدس باردیگر تجزیه شود و موشکهای شوروی باردیگر در مواضعی مستقر شوند که شهرهای اسرائیل در تیررس آنها قرار داشته باشند .

در مورد عقد یک قرارداد دیگر و موقتی جداسازی با مصر، شمعون پرز گفت که هدف از عقد چنین‌قراردادی باید عبارت از این باشد که به مصر فرصت دهد تابه‌عمران و آبادانی داخلی‌اش بپردازد بدون آنکه به یک امتیاز نظامی و استراتژیکی بزیان اسرائیل دست یابد .

بنابراین اسرائیل آماده است که با پس دادن چاه‌های نفت ابورودیس‌درصحرای سینا به‌مصر یک امتیازاقتصادی بدهد اما اکراه دارد که گذرگاههای کوهستانی جدی و میتلارا در صحرای سینا برای واگذار کردن به مصر تخلیه کند چون نتیجه اینکار برای مصر به معنای بدست آوردن یک امتیاز استراتژیکی ونظامی خواهد بود .

«گادیعقوبی» وزیر حمل و نقل اسرائیل نیز دیروز درباره امکانات همکاریهای کشورش با اعراب سخن‌گفت. «یعقوبی» اظهار داشت که اسرائیل حاضر است به اردن اجازه دهد که به بنادر مدیترانه‌ای اسرائیل آزادانه راه دسترسی داشته باشد و حتی میان اسرائیل و اعراب قراردادهایی بسته شود که بموجب آن لااقل شرکت‌های هواپیمایی خارجی بتوانند بین کشورهای عرب‌و اسرائیل رفت و آمد کنند. وزیر حمل ونقل اسرائیل اضافه کرد که چنین همکاریهایی کمک خواهد کرد تا تفاهم اسرائیل و همسایگان عرب آن بیشتر شود .

تقاضای سوریه

سوریه اصرار دارد که امضای هر قرارداد جدید جداسازی میان اسرائیل و اعراب تنها شامل عقب‌نشینی اسرائیلی‌ها در صحرای سینای مصر نباشد بلکه خروج اسرائیلی‌ها از اراضی اشغال شده جولان سوریه‌و اراضی غرب رود اردن را نیز دربر بگیرد .

این اطلاعات قسمتی از مضمون سخنانی است که عبدالحلیم خدام وزیر خارجه سوریه دیروز در پاریس در جریان یک توقف کوتاه قبل از بازگشت به کشورش (از آمریکا) با خبرنگاران گفته است. ناظران سیاسی معتقدند که‌اگر پافشاری سوریه در زمینه‌ای که خدام اشاره کرده است جدی باشدبایدانتظار داشت‌که‌در ماموریت‌میانجیگری کیسینجر وزیر خارجه امریکا میان اعراب و اسرائیل دردسرهای جدی ایجاد شود .

نمایندگان پارلمان ترکیه با مشت ولگد بجان هم افتادند

آنکارا - خبرگزاری فرانسه - دامنه‌موج خشونت سیاسی که ترکیه را فرا گرفته است دیروز به مجلس ملی این کشورنیز کشیده شد و هنگامیکه بلنداجویت‌نخست وزیر سابق و رهبر حزب بزرگ اقلیت جمهوریخواه خلق تقاضا کرد که دولت سلیمان دمیرل نخست‌وزیر کنونی ترکیه استعفا کند ، نمایندگان جناحهای راست‌و چپ با مشت ولگد بجان یکدیگر افتادند زد وخورد نمایندگان راست وچپ در پارلمان ترکیه در حقیقت هنگامی آغاز شد که «ارپلتورک»وزیرکشور ترکیه‌بلنداجویت و حزب وی را متهم کرد که با تمهیدات و صحنه سازیهای خودشان ماجرای سوء قصد باتکامی را که روزشنبه گذشته در شهر شمالی «جرده» بجان اجویت صورت گرفت بوجود آورده‌اند تا از آن برای مقاصد سیاسی خود بهره‌برداری کنند.

شهود عینی گزارش داده‌اند که چندنفر افراد مسلحی که در جرده بجان‌اجویت هنگام سخنرانی وی دریک اجتماع سیاسی تیراندازی کردند باعلایم مخصوص حزب نجات ملی (حزب اسلامی‌دست راستی افراطی) که وزیر کشور کنونی ترکیه یکی از رهبران آن است مشخص میشدند.

اجویت در جلسه دیروز پارلمان در سخنرانی خود گفت اکنون وظیفه‌دولت است که به‌وظیفه‌اش عمل کند . درصورتی که دولت دمیرل بسبب وضع خاص خود وبدلیل ائتلاف کردنش با احزاب رنگارنگ دست راستی توانایی ندارد که‌بوظایفش عمل کند در این صورت بهترین کاری که میتواند انجام دهد استعفا کردن است‌چون استعفای یک کابینه و بوجود آمدن‌یک بحران دولتی بمراتب بهتر از روی کار ماندن دولت ناتوانی است که‌موجودیتش بخودی خود میتواند هر روز بحران سیاسی جدیدی در کشور بوجود آورد.

در زد وخوردهای چند روز اخیرمیان دست چپی‌ها و دست راستی‌های ترکیه تاکنون دونفر کشته و ۲۴ نفر مجروح شده‌اند . سه نفر پلیس از جمله مجروح شدگان هستند دهها نفر نیز بازداشت شده‌اند.

کشف شبکه جاسوسی وخرابکاران‌لیبی در قاهره

قاهره - یونایتدپرس - روزنامه الاهرام بنقل از اسماعیل‌فهمی وزیر خارجه مصر نوشت که مقامات‌پلیس اخیرا عده‌ای از اعضای‌یک سازمان مخفی را دستگیر کرده و مقادیری اسلحه و اعلامیه از آنها بدست آورده‌اند. فهمی درباره‌آتش سوزیهای اخیر قاهره و از جمله آتش سوزی درتئاترو سیرک قاهره گفت کشور ما هدفتوطئه های‌خارجی‌قرار گرفته است .

فهمی‌گفت‌بازداشت‌اعضای شبکه مخفی نشان داد که خارجی ها علیه ما توطئه میکنند.

فهمی نگفت که‌اسم‌سازمان مخفی مذکور چه بود . و اعضای آن کی بازداشت شده‌اند از طرف دیگرمنابع وابسته به پلیس قاهره گفتند که‌اخیرا یک شبکه‌خرابکاری وابسته‌به لیبی درقاهره‌کشف شده است . اعضای این شبکه قصد داشتند به جان شخصیت ها و رهبران سیاسی مصرسوء قصدکنند ۳نفر رهبران بازداشت شده این شبکه اعتراف کرده‌اندکه ۷۰هزار دلاربول ازسرویس جاسوسی لیبی دریافت کرده‌اند .

کشف این شبکه بدنبال‌وقوع چند آتش سوزی بزرگ در قاهرمصورت گرفت.

تعداد امریکائیها در خلیج فارس ۳برابر میشود

واشینگتن- آسوشیتدپرس- مقام های وزارت دفاع آمریک در واشینگتن دیروز پیش‌بینی کردند با گسترش دامنه‌فروش سلاحهای آمریکایی به کشور های منطقه خلیج فارس ونیز افزایش برنامه ها و طرحهای اقتصادی در این منطقه شماره آمریکائیان در منطقه خلیج - فارس افزایش چشمگیریافته و به حدود ۱۵۰ هزار نفربالغ خواهد شد. اعضای خانواده آمریکائیها نیز در این‌محاسبه به حساب آمده‌اند. به گفته‌مقام های وزارت دفاع آمریکا به این ترتیب شماره تکنیسین - های نظامی و افرادغیر نظامی آمریکا در کشور های منطقه طی پنج سال آینده به سه برابر میزان موجود خواهد رسید.

مقامات وزارت دفاع آمریک اضافه کردند برآورد آنها کلیه برنامه های عام و خاص‌آمریک در زمینه های نظامی واقتصادی را در برمیگیرد.

بموجب این برآورد اکثریت بزرگ تکنیسین ها از سوی صنایع آمریکا از جمله‌مقاطعه کاران وزارت دفاع که ساز و برگ نظامی به کشور های منطقه خلیج فارس میفروشند، به منطقه اعزام خواهد شد.

از طرفی برخی از اعضای کنگره آمریکا و نیز دیگر انتقاد کنندگان از افزایش فروش اسلحه آمریکایی به منطقه‌خلیج‌فارس‌میگویندحضور هزاران آمریکایی در منطقه خطر درگیری آمریکا در جنگ های احتمالی‌درمنطقه را افزایش خواهد داد.

در پاسخ باین انتقاد ها یک مقام بلند پایه وزارت دفاع آمریکا در کنگره گفته است بنظرمایبش‌بینی خطرات‌احتمالی امکان پذیر است و باین‌ترتیب ما خواهیم توانست از بروز تشنج ها جلوگیری بعمل‌آوریم یالامحاله میزان آنرا کاهش دهیم.

کی‌سینجر: عده زیادی در کامبوج اعدام شده‌اند

آتلانتا، جئورجیا ، آسوشیتدپرس- هنری کیسینجر وزیر امورخارجه آمریکادیروز گفت: انتقال عجولانه میلیون‌ها کامبوجی از شهر ها به‌روستا ها که در آوریل گذشته‌صورت گرفته منجر به مرگ و مصیبت بسیاری از آنها شده است.

کیسینجر ،بی آن که از تعداد تلفات ذکری بکند ، در کنفرانس مطبوعاتی دیروز خود گفت: «ازهنگامی که‌کمونیست ها در کامبوج زمام امور را بدست گرفته‌اند ، عده بسیار زیادی اعدام شده‌اند. »

کیسینجر خاطر نشان کرد که در کامبوج هیچ هیات دیپلماتیک خارجی وجود ندارد، و اطلاعات او مبتنی بر گزارش های سرویس اطلاعاتی آمریکاست.

چند مقام بلندپایه آمریکائی هم گفتند که تعداد اعدامی ها سر به هزاران میزند .یک منبع تایلندی که با آوارگان کامبوجی در تایلند ارتباط‌دارد گفته است که میلیون ها کامبوجی طی یکی‌دوسال‌آینده ازگرسنگی میمیرند .

کیسینجر گفت گزارش‌های مربوط به برخورد میان ویتنام جنوبی و کامبوج درست است اما در مورد زد و خورد درداخل کامبوج گزارشی دریافت‌نکرده است .از طرف دیگر کسانی که از کامبوج به تایلند فرار کرده‌اند میگویند دولت‌خمرهای سرخ عده زیادی از مخالفان و از جمله سربازان رژیم سابق را اعدام کرده است . فراریان گفتند بچشم خود دیده‌اند که خمرهای سرخ با چوب وچماق ۴۰ افسر سابق را کشته‌اند. طبق اظهار فراریان تعداد اعدام شدگان به هزاران نفر میرسد.

سادات مشاوران درجه اول خود را احضار کرد

قاهره - خبرگزاریها - دیروز پرزیدنت سادات در اسکندریه، باعده‌یی از مقام های بلندپایه مصری ،جلسه فوق‌العاده‌یی تشکیل دادکه طی‌آن راجع به «موضوع بسیار مهمی» مذاکره شد دراین‌جلسه علاوه برسادات حسنی مبارک معاون وی، ممدوح‌سالم نخست وزیر ، اسماعیل فهمی معاون‌نخست وزیر ووزیر امور خارجه وژنرال عبدالغنی الجمسی وزیر جنگ شرکت داشتند. سادات پس از ملاقات خود باسفیر آمریکا که تازه از واشینگتن بقاهره بازگشته از وزیران مذکور دعوت‌به تشکیل آن جلسه کرد.

ناظران‌سیاسی ابرازعقیده کرده‌اند درپی این تبادل نظر کامل که‌بین سادات و سفیر امریکا ازیکسو و سادات‌و وزیرانش از سوی دیگر صورت گرفته قرار است نتیجه امر به واشینگتن اطلاع داده شود درگزارش که از خبرنگار دیپلماتیک روزنامه الجمهوریه در این اسکندریه، درج شد گفته شده است‌که‌انتظار میرود امریکا پس از تکمیل مشاوره های خود با مصر بیک اقدام‌تازه برای صلح مبادرت ورزد.

مصری ها در اوایل ماه مسیحی جاری به امریکا اطلاع داده بودند که اگر وزیر ، ممدوح‌سالم نخست وزیر ، وزیر ووزیر امور خارجه وژنرال عبدالغنی الجمسی وزیر جنگ شرکت داشتند. سادات پس از ملاقات خود باسفیر امریکا که تازه از واشینگتن بقاهره بازگشته از وزیران مذکور دعوت‌به تشکیل آن جلسه کرد.

ناظران‌سیاسی ابرازعقیده کرده‌اند درپی این تبادل نظر کامل که‌بین سادات و سفیر امریکا ازیکسو و سادات‌و وزیرانش از سوی دیگر صورت گرفته قرار است نتیجه امر به واشینگتن اطلاع داده شود درگزارش خود پرسیده با امضای یک قرار داد جدید جداسازی‌با اسرائیل موافق‌هستند یانه.

منابع صلاحیتدار در بیت‌المقدس گزارش دادندکه بدنبال مذاکرات اخیراسحق رابین نخست وزیراسرائیل باجرالدفورد رئیس‌جمهوری آمریکا ، دولت اسرائیل اکنون‌شرایط سهل‌تری‌برای عقد یک قرارداد جدید جدا سازی نیروها با مصر در صحرای سینا قایل است . اطلاعاتی که از منابع یاد شده بدست آمده حاکی است که اسرائیل اکنون حاضر است چاه های نفت ابورودیس وحتی گذرگاه های استراتژیکی‌میتلا وجدی را در صحرای سینا به‌مصر پس‌دهد.

به‌ازای‌دادن این‌امتیازات تنها توقع اسرائیل این‌است که مصر رسما بپذیرد که‌در شرق کانال سوئز برای رفع اختلافات باقیمانده‌اش با اسرائیل به‌زور جنگ‌متوسل نخواهد شد.

محاکمه«گونتر گیوم» آغاز شد

دوسلدورف- خبرگزاری‌فرانسه - محاکمه «گیوم» که مهمترین محاکمه جاسوسی‌تاریخ‌جمهوری‌فدرال آلمان بشمار میرود و موجب استعفای ویلی‌برانت‌صدراعظم آلمان فدرال در ماه مه ۱۹۷۴ شد، از امروزدرشهر دوسلدورف بدون‌سروصدا آغاز شد. قریب ۷۰ نفر که اکثرا خبرنگار هستند میتوانند‌درسالن زیرزمینی دادگاهی که شدیدا تحت مراقبت پلیس است و در آن «گونترگیوم» همکار سابق ویلی‌برانت‌وهمسروی«کریستل» محاکمه میشوندحضور داشته باشند.

زیگفرید بوباک دادستان‌کل شخصا کیفر خواست را قرائت کرد و متهمین را به ارسال اسناد محرمانه و اسراری به «برلن‌شرقی» که ممکن است به اتحاد غرب لطمه وارد سازد متهم ساخته است. گیوم‌وهمسر وی در حال حاضر نسبت به‌من کیفر خواست اظهار نظری نکرده‌اند. گیوم که در جریان قرائت کیفرخواست لبخندمیزد در پایان در پاسخ‌رئیس‌دادگاه گفت چیزی برای گفتن در باره کیفرخواست ندارد ازطرف دیگر ویلی‌برانت ، رئیس‌حزب سوسیال دمکرات آلمان برای یک بازدید ۳۶ ساعته که طی آن بامارشال تیتو به بحث و گفتگو خواهد پرداخت وارد بلگراد شد. برانت که بازدید وی‌درسطح احزاب است‌همچنین مذاکراتی با «استان‌دولان»،دبیر مجریه اتحادیه کمونیستهای یوگسلاوی و دیگر رهبران‌این کشور بعمل خواهدآورد.

اعضای ناتو از اخطار کی‌سینجر اظهارتعجب کردند

بروکسل- آسوشیتدپرس- منابع‌پیمان اتلانتیک شمالی (ناتو) در بروکسل دیروز نسبت به اخطار هنری کی‌سینجر وزیرامور خارجه آمریکا مبنی براینکه ایالات‌متحده نباید از طریق تهدید از جانب متحدان‌ناتو برای گسستن پیوند بامتحدان خود تحت فشار قرار گیرد، ابراز شگفتی کردند.

با اینکه هیچگونه اظهار نظر رسمی از جانب مقامات ناتو در بروکسل نسبت‌به اخطار وزیر خارجه آمریکا بعمل نیامده‌با اینحال برخی از نمایندگان ناتو گفتند در شرایط موجودهیچگونه توجیهی‌برای‌اظهارات واخطار کی‌سینجر نمی‌توان یافت.

باید درنظر گرفت که‌کشمکش یونان وترکیه برسرقبرس‌ونیز تحولات اخیرپرتغال ونفوذ روز افزون کمونیست ها دراین‌کشور از جمله مایه های نگرانی ایالات متحده است. هر سه کشور یاد شده در پیمان ناتو عضویت دارند.

از طرفی برخی از ناظران سیاسی معتقدند که یکی از هدفهای اصلی اخطار کیسینجر که طی نطقی در آتلانتا بعمل آمد، کشور اسپانیاست. زیرادر حال‌حاضر فعال هستند وفعالیت جنسی در سالهای۷۰ تا۸۰ کاهش می‌یابد اما در هر حال در هیچ سنی فعالیت جنسی به صفر نمیرسد.

دکتر «الکس‌فینکل» استاد کرسی طب پیران در دانشگاه کالیفرنیا در این‌کنگره گفت آن چه سبب از بین بردن فعالیت جنسی در میان پیران میشود این اعتقادغلط است که آنها مردمانی از دست رفته‌اند.

دکتر «کارل‌سلتزر» استاد بهداشت عمومی در دانشگاه «هاروارد» گفت سیگار کشیدن البته برای جوانان میان سال‌زیان بخش است اما پیرانی که به سیگارکشیدن ادامه میدهند به نظر نمیرسد که بیش از آنها‌که سیگار کشیدن را ترک کرده‌اند در معرض تهدیدبیمار یهای‌قلبی‌یادیگربیماریها قرار بگیرند. وی گفت علاوه‌براین‌اطلاعاتی تجربی حاکی از آن است که زمانی که به سیگار کشیدن‌شان ادامه میدهندبطور نسبی کمتر در معرض تهدید بیماریهای قلبی قرار میگیرند.

پیری ، قوای جنسی را از بین نمیبرد

اورشلیم- رویتر- پیران‌از لحاظ‌جنسی فعال میمانند ولازم نیست از اعتیادشان به سیگار زیاد ناراحت باشند.

اینهاازجمله نتایجی است که‌کارشناسان مسائل پیری در دهمین کنگره بین‌المللی (مطالعه در باره پیری) که دیروز گشایش یافت اعلام کردند.

دکتر اریک پفایفر رئیس دانشگاه کارولینای جنوبی در این کنگره گفت که تحقیقات او نشان داده است که ۷۶درصد مردان ۶۶ تا ۷۱ ساله‌ازلحاظ جنسی مردانی

خانه زیبای شمادر پاریس

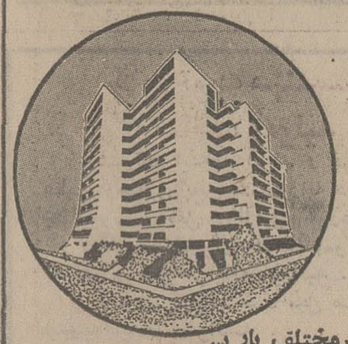

مؤسسهٔ بزرگ کوژدیم
سازندهٔ معروف آپارتمان، برای شما در نقاط مختلف پاریس
آپارتمان ساخته است :
در حاشیه شرقی بوادوبولونی
خیابان تورینی
خیابان وژیرار
و بین بوادوبولونی و پارک سن‌کلو
کنار رودسن با زیباترین منظره‌ها
خیابان سِوْر
و سایر نقاط خوش آب و هوای پاریس

بانک‌های پاریس برای خرید آپارتمان بشما وام میدهند

لطفاً برای مشاهده نقشه آپارتمانها و خرید ، با
پرومران
متخصص آپارتمانهای اروپا مشورت کنید
تهران (کوژدیم) صندوق پستی ۱۹۳ تلفن ۳۱۵۸۴۷
COGEDIM REALISATION

دیوانعالی رای‌داد که گاندی موقتا درپست نخست‌وزیری باقی بماند.

بانو گاندی از حق رأی در پارلمان محروم شد

دهلی‌نو - خبرگزاری فرانسه - دیوانعالی هند دیروز حکمی‌صادر کرد که بموجب آن خانم‌ایندیرا گاندی مقام نخست‌وزیری خود را حفظ میکند اما بعنوان یک نماینده پارلمان، از حق رای در مجلس محروم است. محروم کردن ایندیراگاندی از حق رای پارلمان فدرال در واقع به معنای تایید حکمی است که دادگاه عالی الله آباد صادر کرده و انتخاب ایندیراگاندی را در حوزه‌انتخابیه خودش در «اوتارپرادش» غیر قانونی شناخته است. طبق قانون اساسی هند یك وزیر و یا نخست‌وزیر این کشور نیازی ندارد که لزوما نماینده پارلمان باشد.

دیوانعالی هند برخلاف انتظار ایندیراگاندی‌و حزب کنگره‌اعلام کرده است که حکمش در مورد حقانیت ابقای ایندیراگاندی در پست نخست‌وزیری‌مشروط ومحدود وموقتی است و اعتبار حکم تا زمانی خواهد بود که دیوانعالی‌هند بطور نهایی رسیدگی استینافی به حکم دادگاه الله‌آباد را تمام‌کند. وکلای خانم گاندی قبلا اخطار کرده بودندکه‌اگر حکم‌دیوانعالی هند دایر برتایید حق باقی‌ماندن ایندیراگاندی‌درمقام نخست‌وزیری مطلق وبدون قید و شرط نباشد لطمه‌ای بزرك به وی و به‌کشور هند وارد خواهد شد. دیوانعالی هند به خانم گاندی اجازه داده است‌که به حکم دیروز اعتراض کند.

بعد از صدور حکم دیوانعالی هند که مورد استقبال گرم تمام احزاب اقلیت به‌استثنای حزب کمونیست طرفدار شوروی‌هندقرار گرفت رئیس حزب کنگره و اعضای کابینه‌ایندیراگاندی‌اظهار نظر کردند که رای دیوانعالی‌از جنبه‌حقوقی‌وقانونی‌کمترین لطمه‌ای بروضع خانم گاندی به عنوان نخست‌وزیر کشور وارد نکرده است. طی بیانیه‌ای که از طرف رهبران حزب کنگره صادر گردیده است تاکید شده که بنابراین وی مطلقا از این‌حق برخوردار است که انجام وظایفش را به عنوان نخست‌وزیر ادامه دهد. خود ایندیراگاندی عصر دیروز بعد از صدور حکم دیوانعالی هند اعضای فراکسیون پارلمانی حزب کنگره را در خانه‌اش گردآورد وباآنها تشکیل جلسه داد.

دیوانعالی هندطبق‌برنامه پیش‌بینی شده‌باید اجلاس آینده‌اش را از ١٤ ژوئیه شروع کند اما در برخی از محافل پیش‌بینی می‌شود که ممکن است تدابیری‌بکار بسته شود تا اجلاس پارلمان به تاخیر بیافتد تا برای خانم گاندی وضع ناراحت کننده‌تری بوجود نیاید.

طبق قانون اساسی هند، دولت گاندی اکنون میتواند پارلمان را منحل کند اما در عوض موظف است که حداکثر ظرف ششماه بعد از انحلال پارلمان انتخابات دیگری برپا سازد.درشرایط عادی انتخابات آینده پارلمان هندباید در اوایل سال آینده برگزار شود.

دولت گاندی همچنین‌طبق‌قانون اساسی حق داردکه بدون منحل کردن پارلمان اجلاس آن را به تاخیر اندازد بشرط اینکه مدت فترت ازششماه تجاوز نکند.

حکم مشروطی که دیوانعالی هند روز سه‌شنبه صادر کرده است برای‌ایندیراگاندی به‌معنای شکست تازه‌ای است چون مفهوم واقعی این حکم چنانکه گفته‌شد عبارت از تایید حکمی است که نزدیك به ده روز قبل از طرف دادگاه عالی الله‌آباد صادر شده وطی آن انتخابات خانم گاندی در حوزه انتخابیه خودش مخدوش و غیر قانونی شناخته شده است. در محافل سیاسی دهلی‌نو اکنون این سوال بیش از هر چیزدیگر ذهن سیاستمداران و ناظران را مشغول کرده است که آیا خانم گاندی پس‌ازصدور حکم‌دیوانعالی هند استعفا خواهد کرد و یا در نخست‌وزیری خواهدماند.

حکمی که از طرف قاضی «کریشنایير» رئیس‌دیوانعالی‌صادر شده است به ایندیراگاندی‌اجازه میدهد که نه تنها درنخست‌وزیری باقی بماند بلکه درجلسات‌پارلمان نیز حاضر شوداماحق رای‌نداشته باشد. قاضی «کریشنا» به خانم گاندی اجازه داده است که روز ١٤ ژوئیه هنگامیکه تعطیلات دیوانعالی هند پایان می یابد از حکمی که روز گذشته صادرشده است نیزاستیناف بخواهد.

حکم دیوانعالی هند دیروز محافل رهبری کننده حزب‌کنگره را دچار افسردگی کرد چون تردیدی نیست که این حکم‌بیش از پیش باعث ضعف خانم گاندی بعنوان نخست‌وزیر و رهبر حزب کنگره شده است.

دیروز پیش‌بینی میشد که خانم گاندی ممکن است سه‌شنبه شب (دیشب) نطق مهمی‌از رادیو ایراد کند.

پیش از آنکه دیوانعالی هند حکم خودرااعلام کندجمعیتی‌بزرك که در برابر ساختمان دیوانعالی اجتماع کرده بود انتظار صدور حکم رامی کشیدوهنگامیکه‌بالاخره حکم اعلام بااستقبال پرهیجان مخالفان خانم گاندی روبرو گردید جمعیت حاضر که «راج‌ناراین»، رقیب سوسیالیست خانم گاندی ومردی که شکایت وی ازانتخابات ١٩٧١ باعث‌صدور حکم‌محکومیت گاندی شده است یکی از آنها بود با دادن شعارهایی برضدوی ابراز احساسات کردند. قاضی دیوانعالی با اینحال به انبوه‌تظاهر کنندگان ضد دولتی گوشزدکرد که چون پارلمان هند اکنون‌در حال اجلاس نیست بنابراین‌حکمی که در مورد خانم گاندی صادر شده است صرفا جنبه نظری و موقتی دارد و میتوانددر آن‌تجدید نظر شود.

رئیس‌جمهوری کره جنوبی، کره شمالی را به نابودی تهدید کرد

سئول -رویتر- پارك‌چونك‌هی رئیس جمهوری کره جنوبی بمناسبت بیست‌وپنجمین‌سالگرد جنك کره پیامی فرستاده ودر آن اخطار کرد که کره‌شمالی خود را برپا کردن جنك‌دیگری علیه کره جنوبی آماده میکند، اما اگر چنین جنگی درگیر شود نتیجه‌ای جز نابودی کره شمالی ببار نخواهدآورد.

پارك گفت‌آنها (کره‌شمالی) در نظر دارند با استفاده‌ازتمام وسایل وشیوه ها از قبیل تحریکات نظامی‌و براه‌انداختن تبلیغات گمراه کننده مقدمات برپا کردن جنك دیگری را بر ضد کره جنوبی‌فراهم کنند ولی باید بخاطر داشته باشند که آمادگی دفاعی کره جنوبی کامل وپولادین است. کره شمالی باید کاملا بیاد داشته باشد که اگر دست به‌تجاوز جنون آمیز بر ضد کره‌جنوبی بزند و این خطای فاحش را در نتیجه اشتباه کردن‌درسیاست خودش مرتکب شود تنها گور خود را خواهد کند. و راهی را انتخاب خواهد کرد که‌پایان آن نابودی کره شمالی خواهد بود.

امین: درصورت حمله نظامی انگلیس، جان ٧هزار انگلیسی بخطر می‌افتد

ایدی‌امین دیروزدریک مصاحبه مطبوعاتی درحالی که بشدت عصبانی بود به انگلیس‌اولتیماتوم داد که اگر ظرف ١٠ روز وزیر خارجه‌اش را به اوگاندا نفرستد معلم انگلیسی را اعدام میکند.
عکس رادیوئی آسوشیتدپرس

لندن -رویتر- دیروز در حالیکه سرنوشت‌پروفسوردنیس هیلزانگلیسی استادی که به اتهام خیانت به‌اوگاندا محکوم به مرك شده است همچنان نامعلوم بود- ژنرال امین‌رئیس جمهوری اوگاندا پیامی برای الیزابت دوم ملکه انگلستان فرستاد. بطوریکه منابع مطلع انگلیسی گزارش داده‌اندژنرال امین روز سه‌شنبه جیمزهنس کمیسرعالی‌انگلستان درکامپالا رابا ٥نفر از دیپلماتهای دیگر انگلیسی احضار کردو نامه‌ای را که برای ملکه انگلستان نوشته بود در اختیار آنان گذاشت. اندکی قبل از آن ژنرال «سرچاندوس بلر» انگلیسی نیز بنوبه خود در حالیکه نامه‌ای مهروموم شده برای ملکه انگلستان همراه داشت از اوگاندا به لندن بازگشت و پیش از آنکه متن نامه امین بوسیله تلفن به اطلاع ملکه‌رسانده شود ژنرال چاندوس باجیمز کالاهان وزیر خارجه انگلستان ملاقات کرد. امین به ژنرال بلر اخطار کرده بود که اگر تا ده روز دیگر وزیر خارجه انگلستان شخصا برای ملاقات به رئیس جمهوری اوگاندا به این کشور نرود پروفسور «هیلز»تیرباران‌خواهد شد.

رادیو کامپالادیروز باردیگر این اتهام را که ژنرال بلر وقتی به ملاقات امین رفت‌مست بود و سخنان گستاخانه با رئیس جمهوری اوگاندا گفته بود تکرار کرد. خود ژنرال‌بلر دیروز این اتهام را تکذیب کرد وگفت که برخلاف ادعای امین نه مست بوده و نه تهدید کرده است که انگلستان در صورت تیرباران شدن پروفسور هیلز- اوگاندا را مورد حمله نظامی قرار خواهد داد. امین روزقبل گفته بود که اگر کشور وی مورد حمله نظامی انگلستان قرار گیرد جان ٧٠٠٠ نفر انگلیسی که هنوز دراوگاندا بسر میبرند بخطر خواهد افتاد.

از مفاد پیامهائی که امین برای ملکه انگلستان فرستاده اطلاعی بدست نیآمده است.

LIEBHERR لیبهر

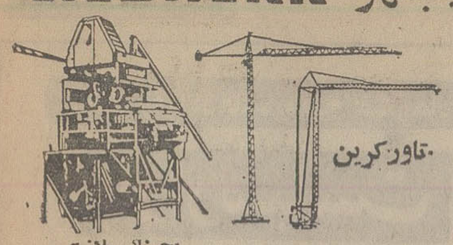

تاور کرین
بچینك پلانت
نماینده انحصاری: ارکان ماشین - وزنه
آیزنهاور مقابل‌دانشگاه آریامهر ٦٢٨-٦٤٦
تلفن ٨٨-٩٥٠٠٨٥-٩٥٨٥٥٥

جرثقیل های هیدرولیکی توکیو TOKYU
پرفروشترین جرثقیل، مجهز به کامپیوتر مدرنترین سیستم کنترل کننده بار
درظرفیتهای ٣ الی ٣٦ تن تحویل فوری
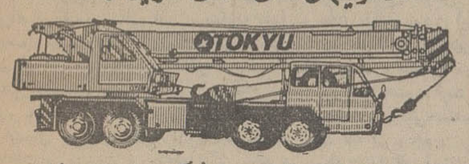
ایران ارابه عرضه کننده انواع ماشین آلات راهسازی و ساختمانی
آدرس: فیشرآباد خیابان اراک ساختمان ٣٢ تلفن ٥-٨٣٤٩٧٤

نصب پارکت فوری
تلفن: ٨٥٧٩٥٦
٨٥٧٩٥٨

آگهی
بانك توسعه و سرمایه گذاری ایران
در مورد مطالبه بقیه بهای سهام بانك

برطبق تصمیم‌متخذه درجلسه‌مورخ بیستم‌خرداد ١٣٥٤هیئت‌مدیره‌بانک توسعه وسرمایه‌گذاری ایران‌مقرراست کلیه سهامداران این بانک مبلغ تعهد شده وپرداخت نشده بهای سهام خود راکه‌برای هر سهم پانصد ریال‌است بترتیب زیر پرداخت نمایند:
١- مبلغ دویست وپنجاه ریال‌بابت هرسهم از اول مرداد ١٣٥٤ وحد اکثر تا پایان شهریور ١٣٥٤
٢- مبلغ دویست و پنجاه ریال باقیمانده بهای هر سهم از اول بهمن ١٣٥٤ و حداکثر تا پایان اسفند ١٣٥٤.
ازکلیه‌سهامداران‌محترم‌خواهشمنداست مبالغ تعهدشده و پرداخت‌نشده سهام خودرا ظرف‌مهلت‌های مذکوردراین‌آگهی به حساب شماره ٥٥٥٨٧٠٠ این بانک‌دربانک تجارتی‌ایران وهلند -شعبه ویلا (خیابان ویلای شمالی- چهارراه ناصر) واریز نموده و رسید پرداخت وجه یا فتوکپی آنرا به اداره امورسهامداران‌این بانک تسلیم ویا با پست‌سفارشی ارسال فرمایند. توجه سهامداران محترم رادر مورد عدم‌پرداخت به‌موقع بقیه بهای‌سهام به‌ماده ٣٥ قانون اصلاح قسمتی از قانون تجارت معطوف میدارد.

بانک توسعه‌و سرمایه‌گذاری ایران

فریت
سقف پیش فشرده
بتن فوری
آماده به مصرف
باپمپاژ
شرکت فریت
تلفن: ٤٢٨٩٧ و ٨-٤٦٤٩٦

تجهیزات سمعی وبصری
ازکوچکترین دوربین‌ها تا بزرگترین پروژکتورهای ساکن و متحرك دیاگراف - ویوگراف - اورهد و وسائل تهیه ترانسپارنسی
در نمایندگی کداك ایران
CAMERAS Kodak FILM
شرکت الکتروکامرا - ٢١٠ خیابان شاه
تلفن های ٤-٤٣٠٩٣-٨-٦٦٣٩٥٦

خنك در تابستان - گرم در زمستان
با استفاده از سوخت ارزان گازوئیل یا گاز بجای برق
با دستگاه تهویه مطبوع آبزروبشن
نیگاتا محصولی از ام.تی.سی
خیابان تخت‌طاوس - ساختمان مدرن تکنیك
تلفن ٨٥٦٦٩٠ - ٩ و ٨٥٨٧٧٨ - ٦ و ٨٥٣٢٢٥

اطلاعات
نشریه ایرانیان مقیم خارج از کشور
در تحول و تولد جدید خود در هفته سه شماره چاپ و درشهر های‌مهم دنیا منتشر میشود.
برای آبونمان اطلاعات‌هوائی به‌تلفن های ٣١١٠٧١ و ٣١١٠٨١ مراجعه فرمائید

دنیای ورزش روزهای‌شنبه منتشر میشود

شرکت سیاحت ایران
تقدیم میکند
تورهای تابستانی با هواپیمای جت در هتلهای دولوکس ودرجه ١ با صبحانه کامل انگلیسی و امریکائی و یا صبحانه استاندارد و نهار - ایاب و ذهاب، گردش وورودیه ها،عوارض فرودگاهها، به همراه مترجم ایرانی و راهنمای محلی
باهمکاری: هواپیمائی ملی‌ایران، لیبریا، بریتیش ایرویز (بی‌او.ل.سی)، آلیتالیا، لوفت‌هانزا، پان‌امریکن، سوئیس‌ایر، ارفرانس

تورهای دولوکس
اروپا ٢٢ روز قیمت ٨٨٥٠ تومان
آمستردام، لندن، پاریس، بارسلون، رم، ناپل، سورنتو، کاپری، اقامت‌درهتلهای: الفا، هیلتون، ایریکازا، شرایتون، آمباسادور باصبحانه کامل
حرکت: ١٢ و١٩ تیر ١١ و ٢٥ مرداد ٦ و٢٢ شهریور
تورشماره ١ کنزینگتون (لندن)
قیمت ٦٥٠٠ تومان ١٥ روز اقامت‌در لندن در هتل هیلتون باصبحانه کامل‌انگلیسی حرکت: ٢٧،١٣ تیر ١٠ مرداد
تورشماره ٢ کنزینگتون (لندن)
قیمت ٥٥٠٠ تومان ١٤ روز اقامت در هتل درجه یک (تارا) با صبحانه کامل انگلیسی حرکت ٢٠ تیر
تورآسیاب بادی (اروپا) قیمت ١٠٤٠٠ تومان
٢٩ روز توقف در مونیخ، آمستردام، پاریس، لندن باصبحانه کامل و ناهار اقامت در هتلهای:هیلتون، الفا، شرایتون‌حرکت ٢٥ تیر ٨و٢٢ مرداد ١٩،٥شهریور٢ مهر
تور اسپانیا (اروپا) قیمت ٧٨٠٠ تومان
٢١ روز توقف در لندن‌وبارسلون واقامت در هتلهای هیلتون اریکازا باصبحانه کامل حرکت ٢و٣٠ مرداد ٢٧ شهریور
تورفانتن بلو (اروپا) قیمت ٨١٠٠ تومان
٢٠ روز توقف در رم، پاریس، لندن، با صبحانه کامل واقامت در هتلهای آمباسادور شرایتون، هیلتون حرکت ١٠ تیر ٧و٢١ مرداد ٤ و١٨ شهریور
تور مرغ عشق (اروپا) قیمت ١١٨٠٠ تومان
٣٢ روز توقف در ژنو، مونیخ، آمستردام، لندن، پاریس، بارسلون، نیس، مونت‌کارلو، ناپل، کاپری، سورنتو، امالی، رم، واقامت در هتلهای دولوکس ودرجه ١ باصبحانه کامل و نهار حرکت: ٢٦ تیر ٩و ٢٣ مرداد
تور لومان (اروپا) قیمت ٧٨٥٠ تومان
١٩ روز توقف در ژنو، پاریس لندن،باصبحانه کامل واقامت در هتلهای رویال، شرایتون، هیلتون حرکت ٢٨ تیر ٨ شهریور ٥ مهر
تور عقاب (اروپا وامریکا) قیمت ١٠٥٠٠ تومان
٢١ روز توقف‌درنیویورک،واشنگتن، لندن، باپرواز هواپیمائی ملی ایران با صبحانه کامل حرکت ٢٩ تیر

تورهای درجه یك
اروپا ١٦ روز قیمت ٦١٥٠ تومان
لندن، پاریس، رم با صبحانه و ناهار حرکت ٢٤ تیر ٨و ٢٤ مرداد ٨ شهریور
اروپا ٢١ روز قیمت ٧٨٥٠ تومان
رم، نیس، موناکو، مونت‌کارلو بارسلون، پاریس، لندن با صبحانه و ناهار حرکت: ١٩ تیر ١٦،٩، ٢٣، ٣٠ مرداد و ٢٠ شهریور
اروپا ٢٢ روز قیمت ٧٩٨٠ تومان
هامبورگ، لندن، پاریس، بارسلون، رم باصبحانه و نهار حرکت: ١٨، ٢٣، ٣٠ تیر ٢٠،١٣،٦ و ٢٧ مرداد و ٣ و١٧ شهریور
اروپا ٢٣ روز قیمت ٨٨٥٠ تومان
رم، نیس، موناکو، مونت کارلو مادرید، پاریس، لندن با صبحانه و ناهار حرکت ١٨ و٢٥ مرداد
اروپا ٢٣ روز قیمت ٨٨٥٠ تومان
اسلامبول، رم،نیس،موناکو، مونت کارلو، بارسلون، پاریس ولندن با صبحانه و ناهار حرکت: ١٧، ٢٤ و٣١ تیر ١٤،٧، ٢١، ٢٨ مرداد ٤و١١ شهریور
اروپا ٢٨ روز قیمت ٩٤٥٠ تومان
رم، نیس، موناکو، مونت‌کارلو، مادرید، پاریس، لندن، هامبورگ، باصبحانه وناهار حرکت: ٢٨ تیر ٤و١١ مرداد
اروپا ٢٨ روز قیمت ٩٤٥٠ تومان
اسلامبول،رم،نیس، موناکو، مونت‌کارلو، بارسلون، پاریس، لندن، هامبورگ و ژنو با صبحانه و ناهار حرکت ٢٠ و٢٧ تیر ١٠،١٧،٢٤، ٣١ مرداد، ٧ شهریور
اروپا ٣٠ روز قیمت ٩٩٥٠ تومان
هامبورگ، لندن پاریس، بارسلون، رم، فلورانس، اتن، (دوشب در جزایر آگینه) باصبحانه و ناهار حرکت ٢٢،٢٩تیر ١٢،٥، ١٩، ٢٦ مرداد ٢و٩ شهریور
اروپا ٣٨ روزقیمت ١١٥٠٠ تومان
رم، ناپل، کاپری، سورنتو، نیس، موناکو، مونت کارلو، بارسلون، پاریس، لندن، آمستردام، هامبورگ، ژنو، وین، واسلامبول باصبحانه و ناهار حرکت ٢١،١٤،٧ مرداد
امریکا٢١روزقیمت ١١٩٥٠ تومان
نیویورک، واشنگتن، شیکاگو، بوفالو، (آبشار نیاگاران) لوس‌آنجلس، هالیوود، سانفرانسسکو و ٥ روز اقامت در لندن باصبحانه و ناهار حرکت ١٨ تیر

IATA
AMERICAN SOCIETY OF TRAVEL AGENTS ASTA
AFTA
توجه
قیمت های‌تعیین شده‌برای‌کسانی است که تا ١٥ تیررزرو و تسفیه حساب نمایند
تورهائیکه از آگهی حذف شده تکمیل گردیده است لطفا برای شرکت در جلسات معارفه با شرکت سیاحت ایران تماس بگیرید.
شرکت سیاحت ایران جمعه‌ها بازاست

برای رزرو جا به شرکت سیاحت ایران بلوار کریمخان زند (چهارراه خردمند)شماره ١ر١٥ مراجعه فرمایند.
تلفن ٨-٧- ٨٢٥١٠٦ ساعت کار ٣٠ر٨ صبح تایك بعدازظهر و ٣٠ر٤ تا ٣٠ر٧ بعدازظهر

VÖLKER
14 HP AD 1000
28 HP AD 1200
دامپرهای ولکر ساخت آلمان
١- تمام هیدرولیک
٢- دو دیفرنسیال یاتک دیفرنسیال
٣- ظرفیت ١٥٠٠ کیلوتا ٣٦٠٠ کیلو
٤- کمرشکن
٥- موتوردیزل دویتس
٦- دفرنسیال وگیربکس مرسدس بنز
٧- طرز تخلیه ازسه طرف
٨- گیربکس ٨ دنده ٤ دنده جلو و ٤ دنده عقب
سرویس ولوازم یدکی زیرنظر شرکت (کاترپیلار)

نماینده انحصاری: شرکت ورنکو
خیابان سپهبدزاهدی خیابان ناصر پلاك ٦ ساختمان شهدادشرکت ورنکو
تلفن ٨٣٤٠٤٥-٨٣٩٦٨٥

فصل فیلمهای بزرك و استثنائی فرا رسید وما اینك بزرگترین، قویترین و پرحادثه‌ترین آنها را با شرکت دوهنرپیشه محبوب تقدیم شما میکنیم.

ازامشب فقط در
سینما امپایر
جودان بیکر هنرپیشه فیلم معروف سربلند
جیم کلی هنرپیشه فیلم اژدع وارد میشود
در فیلم پاناویژن و رنگی Golden Needles

سوزنهای طلائی
باشرکت: الیزابت اشلی. آن ساترن
محصول ١٩٧٥ امریکن اینترنشنال
گیشه سینما امپایر همه‌روزه بلیط رزرو میکند
سانسها ١٥ر١١ صبح ٣٠ر١- ٣٠ر٣- ٣٠ر٥- ٣٠ر٧- ٤٥ر٩ بعدازظهر

گوش بزنگ باشید!
برنامه های مفصل و متنوع تورهای تابستانی
آژانس جهانگردی مهاجری و شرکاء
بزودی اعلام میشود

اخبار، رویدادها، شایعات و گفتگوها در

بازار سیاست

کابینه ترمیم نمیشود

تب انتخابات با اعلام اسامی وکلای تهران فرو نشست و بلافاصله شایعه تغییر کابینه یا ترمیم کابینه مسئله روز شد. علت این امرهم کناره‌گیری دوتن از وزرای مشاور است: عزت‌الله یزدان‌پناه که‌از طرف مردم تهران بسناتوری انتخاب شد منوچهر کلالی وزیر مشاور ودبیر کل سابق حزب ایران نوین که وی نیز از سمت وزارت کناره‌گیری کرد، وهم‌اکنون باسمت «سفیر» در نخست‌وزیری مشغول کار است. در نتیجه، جای دوتن از وزراء درکابینه خالی است. شایعه تنها به علت خالی بودن این دوپست نیست بلکه با پایان یافتن انتخابات نیز بسیاری از چهره های سرشناس سیاسی منتظر دریافت احکام جدید ومشاغل مهم دولتی هستند. حتی بعضی از آنان توقع وزارت هم دارند، بطور مسلم این اشخاص بزودی بسیاری ازپستهای دولتی‌حساس را اشغال خواهند کرد، دولت‌هم معتقد است که از وجود و اطلاعات و مدیریت و سابقه آنان باید در سطوح مختلف استفاده کند. همین امر، یعنی خالی بودن دو پست وزارت و چند پست معاونت و مدیریت کل وزارتخانه‌ها، و بموازات آن صف آماده بخدمت بودن عده‌ای از سناتورها و نمایندگان سابق، شایعه‌ترمیم کابینه را برسر زبانها انداخته است.

در مقابل این شایعات، واقعیاتی هم وجود دارد که نشان میدهد هویدا تصمیم به تغییر کابینه قبل از آمادگی مجلس‌ندارد. هویدا پس از آنکه مجلس روز هفدهم شهریور را افتتاح، وسپس آمادگی خودرا رسما اعلام داشت، مطابق قانون وسنت‌استعفای کابینه خود را تقدیم شاهنشاه آریامهر خواهد کرد. اگر ازجانب شاهنشاه دوباره مامور کابینه گردد بی‌تردید تغییری که بعضی‌ها آنرا چشمگیر پیش‌بینی میکنند- دردولت خود خواهد داد. ظاهرا قبل‌از استعفای فوق- که اواخر شهریور و اوایل مهر انجام میگیرد- کابینه فعلی ترمیم نخواهد شد. برای دو پست خالی‌فعلی کابینه هم کار فوری و ضروری وجود ندارد. یک پست آن که مربوط به منوچهر کلالی بود کارش بیشتر مربوط به‌هم‌آهنگ کردن کار حزب اکثریت وقت با دولت حزبی آن روز بود، که درحال حاضر پستی است منتفی شده. پست دیگرکه مربوط به دکتر عزت‌الله یزدان‌پناه یعنی معاونت نخست‌وزیردرامور پارلمانی بود درحال حاضر کار پارلمانی حادی وجود ندارد ولذا گفته می‌شود همان موقعی که کابینه جدید معرفی خواهد شد، این پست خالی هم وزیر جدیدی پیدا خواهد کرد.

رئیس‌جمهوری اندونزی در تهران

ژنرال سوهارتو رئیس جمهوری اندونزی و بانو، از فردا برای یک بازدید رسمی به‌تهران خواهند آمد. درین سفر، رئیس جمهوری اندونزی وبانو، میهمان شاهنشاه آریامهر و علیاحضرت شهبانو خواهند بود.

در محافل سیاسی تهران، کارشناسان برای این سفر اهمیت فراوانی قائلند. این کارشناسان با اشاره به‌پیشنهاد شاهنشاه دائر برتشکیل یک بازار مشترک از اجتماع کشورهای ساحل‌نشین‌اقیانوس هند، میگویند:

«این مساله در شمار مهمترین مسائل مورد گفتوگوی رهبران دو کشور خواهد بود.»

همین کارشناسان می‌افزایند: «مساله حفظ امنیت در منطقه اقیانوس هند نیز در مذاکرات شاهنشاه - سوهارتو مطرح خواهد شد.»

از سوی دیگر، در محافل سیاسی تهران شنیده میشود که نظرو همکاریهای اقتصادی تهران - جاکارتا، بدنبال این سفر، گسترش خواهد یافت. این نظریه را وضع ایران واندونزی کمابیش یک بنومی میتوانند نیازهای دیگری را برآورند، تایید میکند. اندونزی در قبال استفاده از محصولات صنعتی ایران، میتواند محصولاتی نظیر شکر، کائوچو، برنج وقلع بهایران صادر کند.

حملات جدید امریکا به اوپک

«توماس اندرسن» معاون وزارت خارجه امریکا چند روز قبل مجددا مسئله افزایش‌قیمت‌نفت رامطرح کرد، وبالحن‌شدیدی اوپک را مورد حمله قرارداد. وی مدعی شد تاوقتیکه «اوپک» قیمتهای نفت را دیکته میکند کشورهای صاحب نفت میتوانند در کشورهای صنعتی نفوذ پیدا کنند، واز این مقدمه غلط نتیجه گرفت که کشورهای صنعتی باید جلوی این نفوذ را بگیرند، و تمام هم خودرا مصروف یافتن منابع انرژی جدید بکنند. دراینکه اوپک قیمت نفترا دیکته میکند حرفی نیست ولی اندرسن نگفت که اگر اوپک دیکته نکند، چه کسی باید این کار را انجام دهد؟ گرچه اندرسن جواب این سئوال را نداد اما ظاهرا دو جواب وجود دارد. اول رامحل قدیمی، یعنی دیکته کردن قیمت نفت توسط کمپانیهای نفتی است که خود این کمپانیها نقش‌خریدار!» دارند. کاری که در چند دهه گذشته انجام میگرفت، و قیمت نفت هم در ۲۰ سال گذشته بجای افزایش سال بسال روبکاهش میرفت ولی قیمت کالاهائیکه از همین نفت در کشورهای صنعتی بزرگ بدست می‌آمد وکشورهای صاحب نفت آنرا می‌خریدند بسرعت در ترقی و افزایش بود، طبیعی است که این نوع رامحل‌استثمار دیگر عملی نیست، پیدایش اوپک هم مظهری از قیام علیه همین نوع قیمت‌گذاری بوده است. اگر اندرسن این رامحل را طالب باشد باید گفت این آرزو به گور سپرده شده است. رامحل دوم اینست‌که دیکته کننده قیمت بازار و عرضه و تقاضا و یا طرفین معامله‌باشند، عرضه وتقاضایعنی‌اصل مقدس سرمایه‌داری هم‌اکنون حاکم براوضاع است. قیمت نفت براساس نرخ کالاهای دیگر و رشد تورم تعیین و اعلام میشود. کاری‌که در تمام دنیا رایج‌است وکالاهای صادره از امریکاوکشورهای صنعتی غرب‌هم بهمین‌نحو عمل می‌شود، منتهی بااین فرق که نرخ کالاهای دیگر معادل یا بیشتر از نرخ تورم است، ولی قیمت نفت حتی ۳۰ تا ۳۵ درصد کمتر از آن میباشد، متاسفانه این اصل مقدس را آقای اندرسن و سایمون و کیسینجر برای کشورهای نفتخیز قبول ندارند و گویا اصل «انحصاری» کشورهای صنعتی و ثروتمند است. اما در مورد توافق طرفین این پیشنهاد را ایران و بعد اوپک مطرح ساخت وحتی اجلاسیه مشترک آنهم در پاریس تشکیل‌شد و در این اجلاسیه گفته شد قیمت نفت و چند کالا تحت‌ضوابط خاصی مرتبط بهم گردد اما این کنفرانس را هم امریکا بهم زد وپیشنهاد فوق را هم به بهانه های کوچک مسکوت گذارد. ظاهرا آقای اندرسن چیزی جزاینکه دیکته قیمت نفت به کمپانی‌های‌نفتی ودرنهایت امر به امریکا سپرده شود، نمیخواهد. که تعقیب این آرزو هم مشت برسندان کوبیدن است.

امیر فهد: هفته آینده، تهران

از سه‌شنبه آینده - دهم تیرماه- امیر فهدبن‌عبدالعزیز ولیعهد و معاون اول نخست‌وزیر عربستان سعودی برای دو روز میهمان رسمی ایران خواهد بود.

امیر فهدبن عبدالعزیز که از نگاه بیشتر مفسران جهانی، مرد شماره یک اجرایی عربستان سعودی است، دراین سفر، ناهار رادر پیشگاه شاهنشاه آریامهر صرف خواهد کرد و با امیر عباس‌هویدا نخست‌وزیر نیز مذاکراتی انجام خواهد داد.

دیدار امیرفهد که در شمار جهت برادر سدیری - برادران نیرومند عرب که بیشتر مشاغل حساس در دست آنهاست- قراردارد، سفر او را به کناره‌های دریای خزر نیز درپر خواهد داشت.

اهمیت دیدار امیر «فهد» از ایران، از جهات گوناگون مورد توجه قراردارد، مثلا از جهت همکاری گروهی کشورهای کرانه خلیج فارس برای پاسداری صلح و حفظ امنیت درین آبراه مهم جهانی. درین راه، بیگمان، کشورهایی مانند ایران، عراق و عربستان سعودی نقش عمده‌یی برعهده خواهند داشت.

بنابرین، احتمال میرود که دیدار امیر فهد از ایران، باروشن شدن نکات بیشتری از برنامه همکاری کشورهای خلیج فارس برای حفظ امنیت این آبراه مهم، همراه باشد.

اسناد دفتر وابستگی مطبوعاتی شوروی را ربودند

برای سومین‌بار دفترروابستگی مطبوعاتی و خبرگزاری شوروی در بیروت مورد دستبرد قرار گرفت و این‌بار کلیه اسناد و مدارک که در یک گاوصندوق قرار داشت با خود گاوصندوق بسرقت رفت.

۲۳٫۵ کیلو خاویار قاچاق کشف شد

خبرنگار اطلاعات از بندر پهلوی گزارش داد دیروز مامورین مبارزه با قاچاق ژاندارمری کشور در بندر پهلوی موفق به کشف ۲۳ کیلو و ۷۰۰ گرم خاویاردرجه یک طلائی قاچاق از کارگاه شخصی‌بنام کاظم ظفردوست شدند. چند نفر که متهم به تهیه ونگهداری این‌خاویار ها هستند، تسلیم مقامات قضائی شدند.

کودکان عقب‌افتاده ایرانی یک خانه اسباب بازی میسازند

با تشریف فرمائی شاهنشاه‌آریامهر وعلیاحضرت شهبانو به«وردآورد» در جاده کرج، مرکز نگهداری و آموزش کودکانی‌که بمراقبت‌های بیشتر نیاز دارند، گشایش‌یافت.

شاهنشاه آریامهر و علیاحضرت شهبانو در ساعت‌ده بامدادامروز به مرکز «وردآورد» تشریف‌فرما شدند و مورد استقبال روسای مجلسین، وزیر کشور و رئیس سازمان امور اداری و استخدامی و همچنین وزرای رفاه اجتماعی و دادگستری قرار گرفتند.

اعلیحضرتین درآغازاین بازدید، گزارشی را که دکتر لقمان به عرض رساند، استماع کردند.

لوحه یادبود

پس از پایان‌گزارش‌دبیر عامل انجمن ملی حمایت کودکان، شاهنشاه آریامهر ازلوحه یادبود این مرکز پرده برداری کردند و از بخش های مختلف کلاس های آموزشی بخش فیزیوتراپی و خوابگاه ها دیدن نمودند.

شاهنشاه‌آریامهر به هنگام‌بازدید از نمودار آموزش این مرکز که هم‌اکنون ۱۹۲ کودک ۷ تا ۱۲ ساله در آن نگهداری میشوند، فرمودند:

«مشابه این مراکز باید درشهر های بزرگ کشور دایر گردد».

دکتر لقمان بعرض رساند: تا پایان برنامه پنجساله پنجمده مرکز مشابه مرکزآموزش دوردآوردر سراسر کشور آماده پذیرفتن کودکان عقب افتاده خواهد بود.

کاردستی کودکان

اعلیحضرتین در یکی از بخش های این مرکز، از نمونه کارهای دستی کودکان عقب افتادمیی که انجمن ملی حمایت کودکان در سرا های انجمن ازآنها نگهداری میکند، دیدن کردند.

در اینجا مدیرعامل بعرض‌رساند که هم‌اکنون بیشتر وسایل مورد نیاز این سراهارا کودکان‌آموزش دیده انجمن‌میسازند. تختخوابها، اسباب بازیها و همچنین وسایل مورد نیاز بیشتر مراکزی که به ما سفارش دهند، نیز توسط‌این کودکان ساخته میشود و درنظر است با نمونه هایی از اسباب بازیهای آموزشی که از خارج از کشور وارد کرده‌ایم، و این کودکان آنها را تکثیر میکنند، یک خانه اسباب بازی بوجودآوریم.

شاهنشاه ضمن بازدید از کلاس های آموزش در باره نیروی انسانی مورد نیازسرا های‌کودک انجمن سئوال فرمودند، بعرض رسید که افرادیکه در این‌مراکز بکار اشتغال‌دارند، تحت‌آموزش خاص قرار میگیرند و با آغاز بهره برداری از آموزشگاه‌مهیاری فرحناز پهلوی - که در زمین اعطائی ملوکانه، پشت بیمارستان سوختگان در تهران - انجمن‌قادر خواهد بود ۲۵۰ نفر بهیار را شبانه روزی بپذیرد و بااقداماتی که در شرف انجام است، برای دوره لیسانس پرستاری، دانشجو میپذیرد. با فعالیت این مرکز، نیاز مراکز کودکان استثنائی عقب افتاده برطرف خواهد شد.

وضع تحصیلی کودکان

اعلیحضرتین بهنگام بازدید از کلاس های درس و فیزیوتراپی، کارگاه های حرفه‌یی و بخشهای گفتار درمانی، کار درمانی بادانش آموزان گفت‌وگو کردند و از وضع تحصیل و نحوه آموزش آنها پرسش نمودند.

شاهنشاه آریامهر و علیاحضرت شهبانو در ساعت ۱۱ و نیم‌مرکز را ترک فرمودند.

در بازدید اعلیحضرتین از این مرکز، آقای علم وزیر دربار شاهنشاهی و اعضاء هیات‌مدیره انجمن ملی حمایت‌کودکان افتخار حضور داشتند.

ایجاد ۹ خط اتوبوسرانی سراسری در تهران

مدیر عامل شرکت واحد اعلام کرد که ۹ خط اتوبوسرانی سراسری در تهران شروع بکار خواهد کرد وبه این وسیله مشکل تعویض اتوبوس و اتلاف وقت مسافران از میان خواهد رفت.

مصطفی سلطانی مدیر عامل شرکت‌واحد اتوبوسرانی دیشب ضمن اعلام این خبر یادآور شد که شرکت واحد ۲۵۰۰ دستگاه اتوبوس دارد که‌فقط ۱۸۰۰ دستگاه‌آن‌در خدمت مردم است و بقیه بعلت نبودن‌راننده و یا فرسودگی خود اتوبوسها عملا غیرقابل استفاده است، حال آنکه اگر تمام اتوبوسها در تهران کار میکرد نیاز تهران از لحاظ وقت مسافران از میان خواهد رفت.

وی گفت هر سال تعدادی اتوبوس وارد خطوط میشود وبهمان میزان ازتعداداتوبوس های‌فرسوده کاسته خواهدشد، طبق برنامه‌ای که باین منظور درنظر گرفته شده است ازسال جاری تا پایان سال ۱۳۵۶ هر سال چهارصد اتوبوس و از سال ۵۶ به‌بعد هر سال ۲۰۰ دستگاه اتوبوس جدید به کار گرفته خواهد شد.

مدیر عامل شرکت واحد گفت افزایش اتوبوس به‌تنهائی‌چاره درد نیست، مشکل اساسی‌ومهم کمی حقوق رانندگان شرکت واحد است. راننده این شرکت دربدو استخدام ۱۴۰۰ تومان حقوق‌دارد حال‌آنکه‌درادارات مشابه و سازمانهای دولتی یک راننده پایه یک دوتا سه برابر این مبلغ حقوق دریافت می‌کند و همین امر باعث شده است‌که قادر نباشیم رانندگان شرکت را آنطور که باید به‌رعایت مقررات وقوانین ملزم سازیم.

در مورد نظافت اتوبوسها مدیر عامل شرکت واحد گفت عامل‌اصلی تمیز نبودن‌اتوبوسها مردم هستند که ناراحتی های خود را از دیر رسیدن به‌مقصد و یا معطل شدن در ترافیک با پاره کردن‌صندلیها وکثیف کردن شیشه و رنگ اتوبوس‌تسکین میدهند، حال‌آنکه اتوبوسهاهر پانزده روز یکبار سرویس می شود وهر هفته شسته میشود. نبودن اعتبار کافی و لازم برای شرکت واحد اتوبوسرانی از جمله مشکلات این شرکت‌است که مدیر عامل شرکت واحد به آن اشاره کرد. وی در پایان گفتگوی دیشب‌اعلام کردطرحی به هیئت دولت داده شده است که براساس آن حقوق رانندگان شرکت واحد افزایش خواهد یافت و برای دراختیار گرفتن‌راننده واتوبوس جدید آموزشگاهی ایجاد شده است که تاکنون ۳۶۰ راننده‌را آموزش داده است.

والاحضرت ولیعهد به‌مشهد رفتند

پیش از ظهر امروز والاحضرت ولیعهد بمنظور زیارت‌مرقدمطهر حضرت رضا (ع) وشرکت در اردوی پیشاهنگی نیشابور با هواپیمای اختصاصی وارد مشهد شدند.

بموجب گزارش خبرنگار ما در مشهد دکتر ولیان نیابت تولیت آستانقدس و استاندار خراسان، ثیمسار سپه دوست فرمانده لشکر ۷۷ مشهدوچندتن از مقامات استان در فرودگاه از والاحضرت ولیعهد استقبال کردند.

والاحضرت از فرودگاه مستقیما عازم حرم مطهر امام رضا (ع) شدند و پس از زیارت، ازبیوت وروا‌قهای متبرکه وهمچنین عملیات نوسازی آستانقدس واطراف فلکه دیدن کردند.

والاحضرت ولیعهدظهر امروز ناهار را در کاخ اختصاصی‌ملک‌آباد صرف فرمودند و ساعت ۳ بعد ازظهر بمنظور شرکت در اردوی پیشاهنگی عازم نیشابور شدند.

گزارش خبرنگار ما در مشهد حاکیست: والاحضرت ولیعهد ساعت ۵ بعد از امروز پس‌ازشرکت در اردوی پیشاهنگی نیشابور به مشهد مراجعت خواهند کرد و ساعت ۶ باهواپیمای اختصاصی این شهررا به قصد تهران ترک می کنند.

عکس یک صحنه از محل سقوط هواپیمای مسافری‌امریکارا درنزدیکی‌فرودگاه کندی نشان میدهد. دراین حادثه که ظاهرا براثر صاعقه روی‌داد بیش از یکصد نفر کشته شدند. در سمت‌راست‌عکس اجساد مقتولین ودر سمت‌چپ‌قسمتی‌ازلاشه هواپیما دیده میشود

عکس رادیوئی آسوشیتدپرس

یک ایرانی، قربانی بزرگترین جیب بری تاریخ لندن شد

لندن- رویتر- نام یک توریست ایرانی بعنوان قربانی بزرگترین جیب‌بری تاریخ لندن در پرونده های پلیس این شهر ثبت شد. توریست ایرانی که نام او فاش نشده دیشب در یکی از کوپه های قطار زیرزمینی پیکادلی لندن به جنگ دو جیب‌بر افتاد و جیب‌برها در فاصله چشم به‌هم زدن هفت هزار لیره استرلینگ موجودی اورا سرقت کردند.

جیب‌بر ها به توریست ایرانی در قطار زیر زمینی نزدیک شدند. یکی از آنها باوی گلاویز شد ودیگری بااستفاده از فرصت دست در جیب توریست ایرانی کرد و موفق گردید دو هزار لیره استرلینگ‌ومقداری مارک که معادل ۵ هزار لیره بود سرقت کند. ایرانی ناشناس ودو دوست همراه او با سارقین دست بیقه شدند اما دو جیب‌بر انگلیسی باپولهای مسروقه از جنگ آنها گریختند.

سخنگوی پلیس لندن دراین باره گفت جیب‌بر ها معمولا موفق میشوند درهردفعه جیب‌بری حداکثر تابیست لیره‌سرقت کنند. اما این‌بار باسرقت مبلغ کلان هفت هزار لیره آنها باید کاملا مبهوت و شگفت زده شده باشند.

ایران هزینه تاسیس یک پالایشگاه در کوستاریکا را تامین میکند

اخبارخارجی

سان خوزه - کوستاریکا - آسوشیتدپرس - کونزالو فاسیو وزیر خارجه کوستاریکادربازگشت از سفر به ایران اعلام کرددولت ایران موافقت کرده است هزینه ایجاد یک پالایشگاه نفتی در کوستاریکا و نیز اجرای برنامه بهبود صناعت نیشکردر این‌کشور را تامین کند. فاسیو دیروز از یک سفر دو هفته‌ای به اروپا و آسیا که ایران‌را نیز شامل‌گردید، به کشورش بازگشت وی گفت وام ایران‌براساس وامهای‌دولتی است و میزان آن را فاش نکرد

در پی سفر وزیر خارجه کوستاریکا به ایران دو کشور موافقت کردند در آینده‌ای نزدیک روابط سیاسی برقرار کنند. با این حال وزیر خارجه کوستاریکا گفت به سبب هزینه‌سنگین تاسیس سفارت این‌کشور در تهران به‌این زودی ها انجام نخواهد گرفت.

ترک سیگار برای زنان مشکل‌تر است

لندن - رویتر - بنا بر نتایج بدست آمده از یک سلسله بررسی امور خانوادگی که توسط اداره

آمار و بررسی ها در لندن‌صورت گرفته معلوم شده است که ترک کردن سیگار برای زنان دشوارتر از مردان است و دلیلش هم این است‌که زنان میترسندپس از ترک کردن سیگار چاق بشوند نتایج

همین بررسی نشان میدهد که ده در صد مردان طی چهار سال توانسته‌اند سیگار کشیدن راترک کنند در حالی که در همین مدت فقط سه در صد از زنان‌سیگار کشیدن را ترک کرده‌اند.

دشواری دیگری که مانع ازآن میشود که زنان این اعتیاد راترک کنند این است که جانشین قابل قبولی برای سیگار کشیدن آنها وجود ندارد زیرا مرد ها به آسانی میتوانند به جای سیگار معمولی پیپ یا سیگاربرگ بکشند ولی زنان نمیتوانند.

دریا در سواحل مازندران برای شنا مساعد است

طی دو روز آینده هوای سواحل دریای مازندران خوب ودریا برای شناءمساعد خواهد بود.

براساس پیش‌بینی سازمان هواشناسی در دو روز آینده هوای سواحل دریای مازندران آفتابی و مساعد خواهدبود واحتمالا از بعد از ظهر جمعه به بعد، هوای سواحل بندرپهلوی به سمت غرب ابری خواهد شد.

فردا مقررات عبور ومرور تغییر میکند

بمناسبت سفر رئیس جمهوری اندونزی‌و بانو بایران فردامقررات زیر در تعدادی از خیابان های پایتخت اجرا می شود.

پارک وسائط نقلیه از ساعت ۱۵ تا ۱۸ در جاده فرودگاه مهرآباد، میدان شهید و خیابان های آیزنهاور، شاهرضا (حد فاصل ۲۴ اسفند الی تقاطع جهان نما)، پهلوی (حدفاصل جهان‌نما الی چهار راه سپه) سپه (حدفاصل چهار راه پهلوی الی میدان‌سپه)و باب‌همایون (حدفاصل میدان سپه الی آذر) و خیابانها آذر، داور و میدان ارك ممنوع است.

جاده مخصوص کرج از ساعت ۱۶ الی ۱۷ و ۴۰ دقیقه از مدخل ورودی راه‌غربی استادیوم‌آریامهر بسمت میدان شهید مسدود و ورود از پل شرقی استادیوم وراه شرقی بطرف جاده کرج و کرج آزاد است.

حرکت وسائط نقلیه از ساعت ۱۶ الی ۱۷ و ۴۰ دقیقه از میدان دوم آریاشهر پل کن، سه‌راه‌جی در قزوین وتقاطع هاشمی درجاده قنبرآباد بطرف‌میدان‌شهید ممنوع است.

از ساعت ۱۶ الی ۱۷ و ۴۰دقیقه جاده فرودگاه‌مهرآباد وخیابانهای آیزنهاور، شاهرضا (حد فاصل ۲۴ اسفند الی تقاطع جهان نما) پهلوی (حدفاصل جهان‌نما الی چهار راه سپه) سپه (حدفاصل چهار راه پهلوی الی میدان سپه) باب همایون (حدفاصل میدان‌سپه الی آذر) خیابانهای آذر، داور میدان ارك بکلی مسدود وحرکت وتردد وسائط نقلیه ممنوع است.

روزی ۱۰۰۰ اتومبیل جدید در تهران شماره‌گذاری میشود

هادی مهرپرور

روندافزایش تعداد وسائط نقلیه تهران به حدنصاب تازه و نگران کننده‌ای رسیده است. اکنون در تهران روزانه نزدیک به یکهزار وسیله نقلیه جدید شماره‌گذاری میشود که در مقایسه با آمار یک سال گذشته سیصد در صد افزایش نشان میدهد.

براساس آمار موجود، اکنون ۳۰ درصد از پلاکهای جدید برای‌وسائط نقلیه‌ای که از خارج وارد میشود و ۷۰ درصد برای تولیدات داخلی صادر میشود. آمار فوق نشان دهنده این واقعیت است که طی یکسال آینده نزدیک به نیم میلیون اتومبیل جدیدبرتعداد وسائط نقلیه کنونی تهران که اکنون از مرز ششصد هزار دستگاه گذشته است اضافه خواهد شد و باین ترتیب طی سال آینده تعداد وسائط نقلیه تهران متجاوز از یک میلیون دستگاه خواهد بود.

کارشناسان‌امورشهری علت روی‌آوردن مردم را به استفاده از وسیله نقلیه شخصی نقص غیر قابل انکار اتوبوسرانی‌وتاکسی‌رانی تهران و نیز تاخیر در احداث شبکه مترو می‌دانند آنها معتقدندکه اگر درتهران باندازه کافی تاکسی و اتوبوس سریع در اختیار مردم باشد رشد سرطانی وسائط نقلیه شخصی تاحدی متوقف میشد و اگر این رشد تصاعدی همچنان ادامه‌یابدبطور یقین طی‌دوسال آینده تهران بکلی از حرکت باز خواهد ایستاد و ایجاد مترو، پل هوائی و سایر اقدامات شهرداری‌هم نخواهد توانست جلوی انفجار اتومبیل را در تهران بگیرند.

همین کارشناسان معتقدند که باید برای گسترش شهر تهران و ایجاد راههای جدید بموازات افزایش سریع وسائط‌نقلیه اقدام عاجلانه بعمل آید و همزمان با این اقدامات به تقویت هرچه سریعتر خطوط اتوبوسرانی و تاکسیرانی نیز اقدام شود باید یادآور شدکه‌اکنون تعدادی ازوسائط نقلیه شهرستانها هم برای دریافت پلاک به شماره گذاری تهران که یکی از پرکارترین ادارات راهنمائی و رانندگی پایتخت است مراجعه می‌کنند.

۲۰ کمیته نظارت درحزب رستاخیز تشکیل شد

بدنبال دستور آقای هویدا نخست‌وزیر و دبیر کل حزب رستاخیز ملت ایران مبنی بر نظارت‌حزب بربرنامه‌های‌عمرانی کشور تاکنون‌بیست کمیته ویژه در حزب رستاخیز تشکیل شده است.

این کمیته‌ها که متشکل از کارشناسان و متخصصین و استادان دانشگاه در رشته‌های مختلف است در حزب زیرنظر دکتر مهدوی وزیر بازرگانی و قائم مقام دبیر کل بطور مستمر برفعالیتهای‌حزبی‌نظارت خواهند کرد.

تشکیلات حزب

صبح امروز آقای هویدا نخست‌وزیر و دبیر کل حزب رستاخیز ملت ایران در حزب برنامه‌های آینده‌تشکیلات حزب رستاخیزراکه قرار است بزودی پیاده شود با حضور گروهی ازکارشناسان مورد بررسی‌قرار داد.

کمیته‌های بیست‌گانه عبارتند از: تامین‌رفاه اجتماعی- درمان و بهداشت- فرهنگ و آموزش- برنامه‌ریزی مسائل شهری - بهسازی و محیط زیست - کشاورزی و امور روستاها - حمل و نقل و ترافیک- قوانین و امور قضائی- بررسی فلسفه حزب- تشکیلات و آئین‌نامه‌ها- نظارت‌برطرح شهرک‌جنوب‌شهر - نظارت برطرح فرودگاه مهرآباد- کمیته طرح و نظارت امور مالی اداری سیلو های کهور- تغذیه- روابط بین‌المللی - جوانان.

اراضی ملی شده در محدوده شهرها به وزارت مسکن واگذار شد

براساس تصویبنامه دولت کمیته اراضی ملی شده واقع در محدوده ۲۵ ساله شهرها از طرف وزارت‌کشاورزی ومنابع طبیعی به وزارت مسکن وشهر سازی واگذار میشود. وزارت مسکن‌وشهرسازی متقابلا‌متعهد شد که در این اراضی شهر سازی انجام‌دهد وبرای‌توسعه شهرها براساس نقشه های صحیح پارک وتاسیسات‌عمومی و واحد های مسکونی بناکند. هم‌اکنون وزارت مسکن وشهر سازی مطالعات‌خود را برروی این اراضی آغاز کرده‌است. یکی ازمشکلات شهر سازی در این اراضی آن است که بعضی از آنها قطعات کوچک است که همسایه با زمینهای وقفی ومالکیتهای خصوصی است دراین مورد نیز طرحی دردست مطالعه است تابتواند براساس عادلانه‌ای اراضی مذکور رادر شهر سازی های منطقه‌ادغام نمود.

خط جدید کشتیرانی شوروی و ایران

کشتی «لاروگا - ۹» متعلق به شوروی، دیروز از هلسینکی‌به مقصد ایران حرکت کرد تا برای نخستین بار از یک راه دریایی داخل شوروی به مقصد ایران استفاده شود.

این سفر تجربی، یک راه ارتباطی جدید است که ازآبراه های‌ساختگی ورودخانه‌های‌بزرگ شوروی و در مرحله نهایی از ولگا میگذرد و به دریای خزر پایان میپابد.

اخبارهای کوتاه

پیام شادباش

ازجانب‌شاهنشاه آریامهر بمناسبت اعلام استقلال موزامبیک پیام شادباشی به عنوان‌حضرت‌رئیس‌جمهوری این کشور به«لورنسو ماركز» مخابرمشد.

متن پیام شاهنشاه‌آریامهر از این قرار است:

حضرت سامورا ماشل‌رئیس جمهوری موزامبیک - لورنسوماركز - برای من موجب‌کمال خوشوقتی‌است که بمناسبت اعلام استقلال موزامبیک از اطرف خودم وملت‌ایران تبریکات‌صمیمانه ودرودهای دوستانه به‌آن حضرت وملت موزامبیک ابراز دارم برای آن‌حضرت سعادت وتوفیق در رهبری ملت‌موزامبیک‌بسوی‌پیشرفت ورفاه ونیل به هدف های ملی از صمیم‌قلب آرزومندم.

محمدرضاپهلوی

برادر پادشاه لسوتو به ایران آمد

والاحضرت دیویدماسو - ماسیسو برادر اعلیحضرت پادشاه لسوتومقارن ساعت ۳ بامدادامروزبدعوت‌وزارت اطلاعات وجهانگردی برای یکسلسله‌بازدیدازپیشرفتهای اقتصادی، کشاورزی‌وجاذبه های‌جهانگردی ایران وارد تهران شد.

درفرودگاه‌مهرآباد آقای غلامرضا کیانپور وزیر اطلاعات و جهانگردی از والاحضرت استقبال کرد.

امضای قرارداد همکاری

قرارداد همکاری‌دانشگاه های هاروارد‌وتهران امروز صبح باحضور پرفسورهایت رئیس دانشکده بهداشت دانشگاه هاروارد ودکتر هوشنگ نهاوندی بامضاء رسید.

بموجب این قرار داد دوره‌فوق‌لیسانس«ایمونو - بیولوژی» دانشکده‌بهداشت دانشگاه تهران مورد قبول دانشگاه هاروارد خواهد بود و فارغ التحصیلان منتخب برای ادامه تحصیل واخذدرجه‌دکترا دردانشگاه هاروارد پذیرفته‌میشوند.

در قرارداد جدید دو دانشگاه هچنین به مبادله دانشجو وتوسعه‌برنامه‌های تحقیقاتی مشترک تاکیدشده است.

شورایعالی‌کار افزارهای آموزشی

بمنظور مجهز کردن مدارس به‌وسایل سمعی و بصری و کمک آموزشی، در وزارت آموزش و پرورش یک شورایعالی «کار افزارهای آموزشی» بریاست وزیر آموزش و پرورش تشکیل شد. اعضای این شورا‌عبارتند از:

معاون آموزشی، مدیر کل دفتر سمعی و بصری، مدیر کل تربیت معلم، مدیر کل دفتر هماهنگی طرحها، مدیر قسمت آموزش سازمان برنامه ومدیر تلویزیون آموزشی.

همه امور مربوط به کار- افزارهای آموزشی از اعزام کارمند به خارج تا تهیه وسایل کمک آموزشی پس ازتصویب دراین شورا انجام خواهد شد.

نمایشگاه و فعالیت‌های بنیاد شاهنامه

بنیاد شاهنامه فردوسی۲۰۰ نسخه کتاب و نشریه را که تاکنون دربارهشاهنامه انتشار یافته است در نگارخانه مهر شاه بنمایش میگذارد.

برگزار کنندگان این‌نمایشگاه همچنین، نمایشگاهی ازنقاشی های مستند که از داستانهای حماسی شاهنامه الهام گرفته شده است ترتیب خواهنددادد.

بمناسبت جشنواره طوس علاوه بر چاپ داستانهای کتابچه‌ای در معرفی بنیاد شاهنامه و مقالاتی در باره تصویر نگاری حماسه بزرگ ایران منتشر خواهد شد که‌از طرف وزارت فرهنگ وهنر در دسترس علاقمندان گذارده میشود.

ارزیابی تپه ها و قبرستانها

کارشناسان اداره کل‌حفاظت آثار باستانی‌و بناهای‌تاریخی وزارت فرهنگ و هنر بدنبال بررسی های خود بنای تاریخی پل شکسته در خرم‌آباد، مجموعه آب‌انبار های حاشیه شمال بلوار جدیدشاه‌عباس، تپه‌باستانی نورآباد قریه نورآباد، تپه باستانی میرکندی گیلان مربوط به دوران اشکانی- ساسانی در زنجان‌و همچنین قبرستان باستانی ساری تپه در شمال، قرمتپه زنجان و قبرستان قدیمی بنجق از دوره هزاره اول پیش از میلاد و گورستان قزل‌آرخ در جنوب استان زنجان، تپه‌باستانی آبی و قلعه‌گیری آبیردر جنوب غربی زنجان به مناسبت ارزش تاریخی و اهمیت بقایای آثار تمدنهای گذشته در فهرست آثار ملی ایران بثبت رسید.

امیرفهد به ایران می‌آید

والاحضرت امیرفهدبن عبدالعزیز ولیعهد و نایب اول نخست وزیر و وزیر کشور عربستان سعودی در تاریخ ۱۰ تیر ماه ۱۳۵۴ بنابدعوت آقای امیر عباس هویدا نخست وزیر بطور رسمی از کشور شاهنشاهی ایران دیدن خواهند نمود.

ایران دولت موزامبیک‌را برسمیت میشناسد

دولت شاهنشاهی ایران با توجه بسیاست مستقل ملی خود دائر برشناسائی حق آزادی واستقلال و خود مختاری ملل، پیوسته از مبارزات ملل آفریقائی برای‌نیل به‌استقلال پشتیبانی کرده ودر مجامع و سازمان‌های بین - المللی به آن رای موافق داده است و به پیروی از همین سیاست دولت موزامبیک را برسمیت میشناسد.

سفر به کانادا

وزیر صنایع و معادن در راس یک هیات اقتصادی هفته آینده به کانادا میرود. وی بمنظور شرکت در کمیسیون مشترک وزیران ایران وکانادا به‌این کشور سفر می‌کند.

نجم‌آبادی در این کمیسیون ضمن بررسی امکانات‌گسترش روابط اقتصادی‌بین دوکشور مذاکرات گسترده‌ای در زمینه‌ی اجرای طرحهای مشترک صنعتی و معدنی و بویژه ایجاد کارخانه‌های کاغذ سازی در ایران با مقامات کانادا‌انجام خواهد داد.

ملاقات با وزیر علوم

بامداد امروز وزیربازرگانی خارجی بلژیک و عزت‌الله عاملی سفیر شاهنشاه آریامهر در آن کشور و همچنین سفیرکانادا دردربارشاهنشاهی با آقای عبدالحسین سمیعی وزیر علوم و آموزش عالی ملاقات کردند.

حوزه های ثبت‌نام برای حج

ثبت‌نام حجاج امسال در پنجاه حوزه انجام خواهد شد و زائران حج خواهند توانست با نظم وترتیب برای عزیمت به مکه ثبت‌نام کنند ستاد عملیاتی حج اکنون کلیه اقدامات لازم را برای برگزاری‌مراسم مذهبی‌تدارک دیده است و آماده است تا کار خود را هنگام بازگشت هیات اعزامی اوقاف به عربستان که برای بررسی قیمتها به عربستان سعودی میرود آغاز کند.

امضای‌قرارداد

قرارداد ساختمان دومین بخش نیروگاه برق حرارتی اهواز میان شرکت توانیر و دولت شوروی به امضاء رسید.

این نیروگاه پس‌از بهره‌برداری مجموعا ۶۳۰ هزار کیلووات برق تولید خواهد کرد.

**تشکیل

حتی یک رأی در سرنوشت ما مؤثر بود

چهره‌های سرشناس و تازه‌نفس مجلس از راز پیروزی خود سخن میگویند

پس از نزدیك به پنج شبانروز انتظار و هیجان ، چهرهٔ ۲۷ نماینده تهران‌دردوره بیست‌وچهارم مجلس شورایملی مشخص شد . درین مدت ، هر صندوق رای که پیش‌روی آمارگران گشوده شد ، ناگهان سرنوشت ها را دگرگون می‌ساخت وبر گنگی و ابهام انتخابات تهران می‌افزود . گشایش هر صندوق و آغاز شمارش‌آراء جدید ، بناگاه ،کسانی را که در آغاز ، نامشان در صدر فهرست برگزیدگان‌قرار داشت ، از ستون ۲۷ نفر اول بیرون می فرستاد و چهره های جدیدی را در شمار نامزدهای صاحب شانس برای ورود به مجلس می‌گذاشت .

ازهمین‌رو ، دیدیم‌که : نامزدهایی که در روزهای آغاز شمارش رای، در شمار رکورد داران و پیشتازان بودند ، درپایان آمارگیری ، تنزل کردند و حتی از جمع ۲۷ نفربرگزیده‌نیزبیرون رفتند. بنابراین، براستی حتی یك رای مردم،درسرنوشت کاندیداها موثربود . همچنان‌که‌نامزدهایی مانند خانم آصفه آصفی ، یا آقایان‌دکتر رضا مظلومان و صمد رضوان که درآغاز بارای بیشتر ، پیشتاز بودند ، در پایان: از صف ۲۷تن‌بیرون رفتند و به گروهی پیوستند که باید درسنگر های دیگر رستاخیز به‌خدمتگزاری ادامه دهند .درین باره‌وسرنوشت سازبودن رای‌یکایك‌مردم، راه یافتگان به‌مجلس دوره بیست‌وچهارم بیش‌از هر نکته دیگری تاکیدکرده‌اند . خبرنگاران ما با گروهی ازین راه‌یافتگان به پارلمان از تهران‌و شهرستانها در دو بخش (سرشناس) ها و (تازه‌نفس) ها گفت‌وگو کرده‌اند که حاصل‌این‌مصاحبه‌ها رادراین صفحه و صفحهٔ ۲۲ ملاحظه می‌ـ فرمائید. در شماره های آینده نیزنظریات برگزیدگان مردم رابرای خدمت‌درپارلمان آینده ، منعکس خواهیم کرد .

پری اباصلتی : تك رای‌ها پیروزم کردند

پری اباصلتی

پری اباصلتی، یکی ازپررای‌ترین تازه‌نفس‌های مجلس میگوید : از همه متشکرم که با رای خود مرا وادار به خدمتگزاری‌بیشترکرده‌اند و امکانات وسیع برای این کار دراختیارم گذاشته‌اند .

در تمام مدت فعالیتهای انتخاباتی نخست بعنوان یک عضو منضبط حزب ـ برای آگاه ساختن مردم باهمیت شرکت در انتخابات و تعیین سرنوشت خودشان و انتخاب نمایندگانی که هرچه بیشتر مومن و معتقد به اصول حزب رستاخیز باشند ـ تلاش کردم و بعد چون مطمئن بودم‌که آراء هریک از افراد میتواند‌در سرنوشت من موثر باشد، برای شناساندن فعالیت و خدمات مطبوعاتی و اجتماعی خودتلاش و پیگیری کردم . من از کسانی هستم که در اکثر جلسات و میتینگ‌های انتخاباتی شرکت‌کردم و اصولا تکرای‌ها را عامل موثری در انتخاب شدن خود میدانم .

درکار پارلمان من هم مانند هر ایرانی وطن‌خواه ، وظیفه‌اصلی خود را ـ که کوشش برای‌بثمر رساندن آرمانها و اصول حزب رستاخیز ملت ایران است‌ـدنبال خواهم کرد ، ولی برای بعضی از برنامه‌ها اولویت قائلم مانند : انقلاب اداری ، انقلاب‌آموزشی، تقویت حس خودیاری و تعاون در مردم ، پیاده کردن هرچه بیشتر طرحهای رفاهی بطوری‌که گروههای مختلف زنان بخصوص زنان خانه‌دار ، جوانان، کودکان و سالمندان در پوشش این برنامه‌های رفاهی قرار بگیرند . البته با اینکه زن هستم‌و سردبیر یک مجله متعلق به زنان و یکی از گردانندگان انجمن دوشیزگان و بانوان ـ که پایگاه موثری‌برای فعالیتهای زنان است و موفقیت خودم را مدیون گروه‌های مختلف زنان میدانم ، باوجود این‌معتقدم که در حزب رستاخیز صف زن از مرد جدا نیست و هر برنامه‌یی که دارند باید شامل همه افراد خانواده‌هاباشد . ولی شکنیست که نهایت تلاش و کوشش را برای احقاق حقوق زنان بکار خواهم برد .

پری اباصلتی که برای اولین‌بار راهی پارلمان شده است‌میگوید : مجلس آینده پایگاه و سنگر نمایندگان‌واقعی‌مردم‌و خدمتگزاران شاه و ملت است و این مجلس باید رابطه خود را با مردم و دستگاههای اجرائی هرچه بیشتر استوار نگهدارد و لوایح انقلابی را با روشن بینی در چهارچوب هدفهای حزب‌رستاخیز ملت ایران بررسی و تصویب کند .

مهندس بهبهانی: من بی‌تفاوت نیستم

مهندس عنایت بهبهانی

مهندس عنایت بهبهانی یکی دیگر از تازه‌نفس‌های مجلس‌آینده میگوید : با سپاس از اهالی تهران که به من رای داده‌اندباید بگویم که من ۲۲ سال سابقه‌کار های تولیدی در سطح مدیریت‌در یکی از بزرگترین‌واحدهای‌صنعتی مملکت دارم . اکنون باردیگر به مجلس راه یافته‌ام همه برنامه‌های من درچهارچوب برنامه‌های حزب رستاخیز ملت ایران پیاده‌خواهد من هیچگاه خود را بی‌تفاوت حس نکرده‌ام و تاکنون به‌سبب حرفه‌یی که دارم بیشتردرمسائل اقتصادی و صنعتی تلاش‌کرده‌ام‌و همواره طرفدار صنعتی کردن ایران به شیوه کشورهای‌پیشرفته بوده‌ام و آرزو دارم که روزی کشور من یکی از کشور های بزرگ صنعتی باشد .

رحیم‌پور بردباری : بهبود وضع کارگران

رحیم‌پور بردباری نماینده دیگر مجلس بیست و چهارم میگوید : من دوره گذشته نیز افتخار نمایندگی کارگران را داشتم و همانطور که قبل‌از انتخابات‌وعده دادم بازهم عرض میکنم کهبرنامه های گذشته رابا کوششهای‌بیشتر تعقیب خواهم کرد و مخصوصا در جهت‌بهبود‌بیشتروضع‌کارگران که همیشه مورد عنایت خاص شاهنشاه آریامهر بوده‌اند، اقدام خواهم کرد . کارگران، ازدوران پس از انقلاب شاه و مردم، در فراچنگ آوردن عوامل یک زندگی پر از رفاه و آسایش ،

رحیم‌پور بردباری

توفیق‌های درخشانی داشته‌اند . اما اگر هنوز ، در این زمینه ، انتظارات بیشتری داشته باشند ، حق دارند ، زیرا کارگر ایرانی ، میتواند و باید مرفه‌ترین کارگر تمام دنیا باشد . و من در جهت دستیابی به این حق است که تلاش خواهم کرد .

داود فلاح مقدم : در میان مردم

داود فلاح مقدم

داود فلاح‌مقدم ، یکتازه نفس دیگر مجلس گفت : تصور میکنم از مواردی که من میتوانم طی آن برای مردم تهران موثر یا مشکل‌گشا باشم ، تلاش درزمینه اجرای انقلاب اداری است و امیدوارم بتوانم در این زمینه با طرح نظرات و پیشنهادهای لازم توفیق حاصل کنم. وضع موجود انتخابات شاید در تمام دوره‌های مشروطه ایران مانند نداشته‌است و در تمام شئون و دستگاه های انتخاباتی ، بی‌نظری و بی‌غرضی و عدم تشبث به چشم میخورد . یقین‌دارم این شیوه‌انجام‌انتخابات در سطح کشور اعتماد و اطمینان اکثریت هموطنان ما را جلب‌کرده است .

من همانطور که قول داده‌ام همچنان درمیان‌مردم‌خواهم بود، چون نیروی‌مردم‌لایزال وفناناپذیر است و تحولات اجتماعی ایران نشان داده است که مردم خوب را از بد بخوبی تمیز میدهند و خدمتگزار را می‌شناسند .بنابراین بی‌انصافی است از چنین مردمی غافل ماندن .

کمالی آزاد :مشکلات جوانان

درخشنده کمالی آزاد گفت :فعلا جز تشکرحرفی‌ندارم ولی‌امیدوارم در چهارچوب مرامنامه حزب رستاخیز ملت ایران مشکلات‌طبقه جوان‌رابا تشریک مساعی‌همکاران دیگر خود حل کرده و راه‌حلهای مناسبی برای رفاه این طبقه ارائه دهم . سعی خواهم کرد تماس

کمالی آزاد

مستمر و دائم با تمام طبقات‌مردم بخصوص بانوان‌کشور وپایتخت داشته باشم و درجریان مشکلات اجتماعی بانوان قرار گیرم وبرای رفع دشواریهای این طبقه فعال جامعه ـ که بهنوبه خود عناصر مفیدی برای پیشرفتهای کشور و جامعه ایرانی هستند ـ بررسیهای لازم انجام دهم‌و راه‌حلهای‌مناسبی ارائه کنم .

نجیمی نائینی : پایگاه زنان

فاطمه نجیمی نائینی چهره تازه دیگر مجلس گفت : من از همه متشکرم که مرا با رای‌سرنوشت ساز خود روانه مجلس کردند. معتقدم که هنوز متاسفانه حقوق اکثریت عظیم جامعه زنان یعنی بانوان وابسته به خانه‌وخانواده آنگونه که در شان انقلاب شاه و ملت و در شان عصر رستاخیز ملت ایران است ، شناخته نشده است و من تا آنجا که قدرت دارم میکوشم برای این اکثریت بزرگ ، همان پایگاه و موضعی را بوجود آورم که بحق باید وجود داشته باشد . زنان خانه و خانواده که تا قبل از انقلاب شاه و مردم ، اصلا به حساب نمی‌آمدند ، اکنون به یمن‌وبرکت رهبریهای رهبر واقعی انقلاب و اعلام کننده عصر رستاخیز ملت ایران باید نقش‌واقعی وگسترده‌تر خود را بازیابند .

فاطمه نجیمی نائینی

تازه‌نفس‌ها

اباصلتی : صف زن‌ازمرد جدانیست، اما من نهایت‌کوشش خود را برای‌احقاق حقوق زنان بکار می‌برم

بهبهانی : همواره طرفدار صنعتی کردن ایران به‌شیوهٔ کشور های پیشرفته بوده‌ام

پوربردباری : کارگر ایرانی باید مرفه‌ترین کارگر تمام‌دنیا باشد ..

فلاح‌مقدم : از مردم غافل ماندن ، بی‌انصافی است

کمالی‌آزاد : باید در جریان مشکلات اجتماعی «زن»هاقرارگیرم

نجیمی‌نائینی : زن‌هاباید نقش واقعی‌خود را بازیابند

در حاشیه انتخابات

در تمام‌طول ساعات اخذرای وشمارش آراء ،هرکدام از وسایل ارتباط‌جمعی، یك ستاد انتخاباتی نیرومند و مجهزتشکیل دادند ، تا جزئیات گزارش‌های مربوط به‌انتخابات را، دردقیق‌ترین صورت وکوتاه‌ترین مدت ، دریافت کنندو به‌اطلاع‌مردم برسانند.

● اطلاعات ، علاوه‌بر صد هاخبرنگارو عکاس که درشهر های دورونزدیك ایران برای‌تهیه‌گزارش‌های مربوط به انتخابات بسیج کرده‌بود،درتهران‌نیزباگروهی‌ازنویسندگان،گزارشگران و خبرنگاران عکاس خود، یك ستاد انتخاباتی خستگی ناپذیر فراهم آورده بودکه پابپای عقربه‌های ساعت ،تلاش‌میکردند.

● کادرستاد انتخاباتی اطلاعات ، درتهران و شهرستان ها بیش‌از ۳هزار قطعه عکس و۲۰ هزار صفحه یادداشت خبر ، فقط در سی‌ام خرداد- روزاخذرای- تهیه‌کردند که‌برگزیده عکس‌ها و فشرده خبرها را، درصفحاتی‌که اطلاعات ، ویژه انتخابات دوره جدید منتشر کرد، ملاحظه کردید.

●از ساعت شش صبح روز جمعه سی‌ام خرداد ، اعضاء ستاد انتخاباتی اطلاعات ، آماده فعالیت بودند: این گروه ، متشکل از ده نویسنده، هفده گزارشگر و هشت خبرنگار عکاس ، فعالیت های خودرا زیرنظر گروه دبیران روزنامه اطلاعات انجام میدادند. آنها، درتمام طول روز رای‌گیری ، به‌تمام حوزه‌های اخذرای‌رفتندو با هزاران نفراز مسئولان‌حوزه هاو رای دهندگان گفت‌وگو کردند. اعضاء ستاد را اتومبیل های جیپ مجهز به بی‌سیم روزنامه‌اطلاعات ، درتهران گردش میداد و دراین مدت، خبرنگاران سیار ما، مجموعا بیش از یکصدساعت ، بامرکز ستاد انتخاباتی اطلاعات ـ که درتحریریه روزنامه تشکیل شده بود- درحال گفت‌وگو وگزارش خبر با بی‌سیم اتومبیل‌های جیپ‌بودند.

●رادیو تلویزیون ملی‌ایران نیز ، دراین مدت، یك ستاد انتخاباتی مجهز تشکیل داده‌بودو اعضاء ستاد، درچهار گوشه تهران فعالیتی‌پردامنه داشتند.

●روز جمعه-سی‌ام خرداد- بیش‌از نیمی از پرسنل رادیو تلویزیون ملی‌ایران مشغول کار بودند وتلویزیون ،چهل فیلمبردار خودرابرای تهیه فیلمهای خبری به گوشه‌و کنار شهر فرستاده بود.

● ستاد انتخابات تلویزیون، ناظر بر فعالیت های سی واحدسیار رپورتاژ رادیویی وپانزده واحدسیار تلویزیونی‌بود. این ستاد گزارش خبرنگاران رادیو تلویزیون و گفت‌وگوهای آنان با مقامات مملکتی ، رای دهندگان و بازرسان‌انتخابات را دریافت میکردو برای پخش به رادیو و تلویزیون می ـ فرستاد. دراین میان چهره‌حمید اوجی ـ ازمیان تلویزیونی‌هاـو انوشیروان کنگرلو-ازجمع رادیویی‌ها- پرتلاشتر می‌نمود ، همینطور ساسان کمالی‌که گزارش‌های انتخاباتی رامستقیما از ستاد انتخاباتی تهیه میکرد.

● بخش دیگری که با مردم‌درتماس بود، شکایات و نظریات آنها را دریافت میکرد. پاره‌یی از این شکایات که مربوط به نارسایی کار ماموران حوزه ها یا دخالت نابجای بعضی از افراد درکار رای‌گیری بود، ازطریق‌ستاد انتخاباتی به‌وزارت کشوراطلاع‌داده میشد تارفع‌نقص شود.

●این ستاد، باشهرستان ها نیز درتماس‌دایم بودو فقط در روز رای‌گیری ، ۶۰ رپورتاژ تلویزیونی از شهرستان ها ارائه کرد.

● ساسان‌کمالی یکی‌از اجراکنندگان اصلی برنامه انتخاباتی تلویزیون بود. اوکه خودنیزبرای کاندیداتوری مجلس شورای ملی اسم نوشته بود اکنون خوشحال می‌نمود که‌در زمینه کاراصلی خود«تلویزیون» نقش چشمگیروموثری درانجام برنامه های انتخاباتی دارد. او،چنان سرشلوغی‌داشت که گاهی حتی نام رپورترهای تلویزیون را ،جابجا واشتباه ذکر میکرد، اما درربط‌دادن خبرهابه یکدیگر وچاشنی زدن‌به آنها مهارت خاصی به‌خرج میداد.

● بیشتر رپورتاژهای انتخاباتی تلویزیون را شهرام میریان‌ومهرداد ملك‌زاده تهیه کرده بودند.

● دررادیو نیز پارسنگین گویندگی به‌دوش جمشید عدیلی بودو بعدازاو مرتضی لطفی وانوشیروان کنگرلو ، از جریان انتخابات برنامه پخش مستقیم داشتند. غیرازآنها ۱۵ رپورتر رادیونیز دایمادرحال گشت‌و گذار درشهر،و تهیه رپورتاژ های رادیویی بودند.

امشب و هرشب
کاباره کنتینانتال تقدیم میکند
عایشه
فریدون فروغی
لوس آیگوس
هشتمین برنامه جهان عرب از مراکش
خواننده و اجرا کنندگان رقصهای آنها
ودهها برنامه سرگرم کننده دیگر از کشورهای مختلف جهان
رقصهای کلاسیک اسپانیا
دوا وارگاس
بهترین گروه بالت از بوئنوس آیرس
کاباره کنتینانتال ویلا سپند تلفن رزرو ۸۳۳۶۹۲-۸۲۶۸۸۹

آگهی استخدام

فرمانداریکل کهکیلویه وبویراحمد جهت تکمیل کادر فنی خود تعدادی مهندس وتکنیسین بشرح زیر باحقوق و مزایای مکفی استخدام مینماید.
۱ـ مهندس راه‌و ساختمان باداشتن سه سال تجربه۳نفر
۲ـ مهندس تاسیسات با داشتن سه‌سال تجربه ۳ نفر
۳ـ تکنیسین راه‌و ساختمان فوق دیپلم با داشتن سه سال تجربه ۳نفر
٤ـنقشه بردار فوق دیپلم باداشتن سه سال‌تجربه ۱ نفر
داوطلبان میتوانند برای‌کسب اطلاعات بیشتر از نحوه استخدام همه روزه باستثنای روزهای تعطیل در سرویس اداری به فرمانداریکل کهکیلویه وبویراحمد شهرستان یاسوج مراجعه نمائید.
فرمانداریکل کهگیلویه وبویراحمد

پرویز حجازی
صیاد بزرگ شماره ٤ تقدیم میکند
در باکارا
مهستی
گوگوش
ستار
سلی
نلی
زندوکیل
فلداس
زیباترین رقص عروسکی
تریوموناکس
بالت کره‌ای- بالت انگلیسی
نمایش روحوضی
و شیاطین رقصان از آرژانتین در
باکارا
تلفن های رزرو
۶۲۵۱۷۷-۶۲۸۲۰۸

بانک عمران

برای تصدی امور مالی و بانکی در سطح ریاست شعب و سرپرستی و مدیریت امور مهم بانکی‌وهمچنین برای عضویت مقدم و معاونت امور اداری اشخاصی‌را که واجد شرایط زیر باشند با حقوق مکفی به همکاری دعوت مینماید .

۱ـ داشتن تحصیلات دانشگاهی
۲ـ دانستن یك زبان خارجی
۳ـ داشتن حدود ده سال سابقه خدمت درامور اقتصادی وبانکی

کسانیکه آمادگی بخدمت داشته وواجد شرایط باشند میتوانند حداکثر تا تاریخ ۱۵ تیر ماه ۱۳۵٤بین ساعات ۹تا۱۲ بدفتر اینجانب واقع در خیابان‌اسلامبول مراجعه و با تعیین وقت قبلی باشخص اینجانب‌ملاقات و مذاکره نمایند .

رئیس هیئت مدیره ومدیر عامل بانك عمران ـ رام

عکس فوق علی منتظری‌فرزند ابوطالب ۱۶ ساله مدت ٤ ماه است که از محل کارخود خارج گشته و تاکنون مراجعت نموده است هرکس اطلاعی ازوی‌دارد بتلفن ۷۵٤۸۸۱ چلوکبابی‌شاهرضا منتظری یا کلانتری ۱۱ خبردهد.
آ-۵۶۰۳

اطلاعات

بنیانگذار : عباس مسعودی
صاحب امتیاز و مدیر : فرهاد مسعودی
سردبیر : احمد شهیدی
سال چهل و نهم
محل اداره : خیابان خیام . ساختمان اطلاعات. تهران
تلفن : ۳۱۱۰۷۱ تا ۳۱۱۰۷۹
تلکس: ۲۳۳۶ - تلگرافی : اطلاعات - تهران

موزامبیک مستقل در برابر انبوه مشکلات

هراندتریبون

موزامبیک فرسوده از جنگ درحالیکه‌خودرا برای‌برخورداری از استقلال آماده میکند ، آرام آرام مظاهر سیادت استعماری پرتغال را مضمحل‌و متلاشی‌می‌سازد.

امروز جمعیت‌ه‌ر۸ میلیون‌نفری موزامبیک تقریبا ۵۰۰ سال‌دوره آقائی سفید پرستان را پشت‌سر گذاشت و سرنوشت آنها بدست دولتی سپرده‌شدکه آفریقائی‌است و مبعوث جبهه آزایبخش موزامبیک (فرملیمو) است .

این‌نهضت که‌دارای گرایش و مشرب مارکسیستی است وتحت رهبری سامورا‌ماشل ۴۲ ساله قرار دارد بیش از ده سال برای پایان دادن به سلطه استعماری پرتغالی ها در موزامبیک نبرد کرده است .

حکومتی موقتی و انتقالی که در آن نمایندگان دولت پرتغال‌و «فرملیمو» هردو عضویت‌داشتند و ریاست آنرا «یواکیم‌شیسانو» یکی از نزدیکترین یاران ماسل عهده‌دار بود راه را برای‌انتقال آرام و عاری از خشونت و دشواری قدرت حکومتی ازسفید پوستان به سیاه پوستان و استقلال طلبان‌هموار کرده‌است.

امروز ماسل فاتحانه وارد «لورنکومارکز» پایتخت‌موزامبیک میشود تا جشن ها و مراسمی را که بمناسبت استقلال یافتن کامل کشورش برپا خواهد شد رهبری کند .

به‌استثنای معدودی‌ازمستشاران پرتغالی قرار بود تمام نیروی نظامی ۶۰ هزار نفری این‌کشور تا امروز از موزامبیک خارج شود . این نکته که «فرملیمو» تاچه اندازه از حمایت مردم موزامبیک بهره دارد پرسشی است که هنوز پاسخ دادن به آن دشوار است و ضمنا از طرف رهبران «فرملیمو» تاکنون اشاره‌ای نشده است که حاکی از قصد و تمایل آنها به برپا کردن انتخابات در موزامبیک‌بعد از استقلال یافتن کامل آن‌باشد.

افراد و جنگجویانی‌که‌نیروی «فرملیمو» را تشکیل میدهند بطور عمده از قبایل «ماکوندو» هستند که در شمال موزامبیک سکونت دارند . و از دیرباز برخی دیگر از قبایل و خصوصا «ماکوا» ها که در حدود ۲۵ درصد از جمعیت موزامبیک را تشکیل میدهند دشمنی واختلاف داشته‌اند .

در سال گذشته هنگامیکه کودتای نظامی ۲۵ آوریل در لیسبن به عمر امپراطوری استعماری پرتغال پایان داد .

سامورا ماشل رهبر جبهه‌آزادی بخش «فرملیمو» و رئیس‌جمهوری کشور مستقل موزامبیک ۴۲ سال قبل در جنوب موزامبیک متولد شد و بدون آنکه بتواندتحصیلات منظمی داشته باشد در سال ۱۹۶۳ کشورش را ترک کردتا در الجزایر به چریکهای «فرملیمو»به پیوندد . درعکس «سامورا ماشل» هنگام سخنرانی برای گروهی‌از روستائیان‌در یک دهکده‌موزامبیک دیده میشود .

عکس از خبرگزاری فرانسه

تعداد افرادی که در فرملیمو برای اداره کردن امور مختلف بیش وکم آموزشهائی داشتند تنها در حدود یک هزار نفر بود . اما دیپلماتهای‌خارجی در «لورنکوماکز» اکنون اظهار میدارند که «فرملیمو» خود را طی‌یک سال گذشته با سرعت و کفایت به نیروی سازمان یافته‌ای تبدیل کرده است . سامورا‌ماشل که زمانی فرمانده نیروی‌چریکی ۱۰ هزار نفری «فرملیمو» بشمار میرفت‌حکومت استعماری پرتغال برموزامبیک رایکپار درسخنانش بعنوان ۵۰۰ سال‌جیرگی‌حیوانی بردگی و بندگی و قتل‌عام و ودرنده خوئی ... داستانی از تحقیر و انحطاط واستثمار و ستمگری وصف کرده است .

بهمین دلیل وقتی «فرملیمو» دستور داد که اسامی خیابان ها وبناها و استادیومهای ورزشی درموزامبیک عوض شود ، این امر هیچکس را دچار تعجب نکرد . ماشل اعلام کرده است که‌موزامبیک جدید‌دارای‌جامعه‌ای انقلابی خواهد بود که هدفش را بوجود آوردن انسان هائی فارغ‌از اسارت و بهره کشی

دراین نقشه موقعیت موزامبیک در میان همسایگانش مشخص‌شده است .

آنان پکن را ترجیح میدهند.

موزامبیک دارای دولتی یک حزبی خواهد بود که امورآن . را یک کمیته مرکزی ، یک کمیته سیاسی و یک کمیته نظامی اداره خواهند کرد و انتظار میرودکه «ساموراماشل» در راس هر سه کمیته قرار گیرد. ساموراماشل گفته است که دولت جدید و مستقل موزامبیک کنترل دولت را برتزلید و توزیع نسبت به ابنکار هاو سرمایه‌های‌خصوصی رجحان خواهد گذاشت.بااینحال فرملیمو تاکنون محتاط بوده‌است که در زمینه اقتصادی از پدید آوردن دگرگونی های افراطی پرهیز کند .

موزامبیک هنگامی به‌استقلال میرسد که گرفتار مشکل بزرگ کمبود ارز خارجی ، کسری عظیم موزانه پرداخت ها ،شیوع بیکاری و افزایش سرسام اور تورم است .

از ۲۰۰ هزار نفر سفیدپوستانی که‌تایکسال قبل در موزامبیک زندگی میکردند تاکنون بیش از ۲۰ هزار نفر گریخته‌اند وهمراه خود غالبا مهارتهائی را که می‌توانست بعد از استقلال برای اداره امور کشوری و اقتصادی بسیار سودمند و لازم باشد از این سرزمین خارج کرده‌اند .

موزامبیک یکی از فقیر ترین سرزمین های‌آفریقائی شناخته میشود و زندگی و معاش بیش از ۸۰ درصد از تمام جمعیت آن به کشاورزی بستگی دارد .

چین وشوروی

پس‌ازپایان فاجعه ویتنام ، کشور های بزرگ ، فرصتی یافتندتابه وضع خودبپردازند. آمریکا بحران پولی خود راتا حدی حل کرده است . پکن که وضع خود را محکمتر از پیش احساس میکند ، روشن کرده است که رقابتش علیه مسکو در آسیا خطرناکتر است ، ومسکو نیز به ژاپن اخطار کرده است که در امضای پیمان صلح باچین ، جانب احتیاط را مراعات‌کند. این پیمان که درسال ۱۹۷۲ در آستانه سفر نیکسون به پکن مورد توجه دونت تاناکا قرار گرفت ، از نظرچینی‌ها، باید جانشین پیمان صلحی بشود که ژاپن در پایان جنگ جهانی دوم بادولت « چیانگ‌کایشک » امضا کرد ـ اگرچه بنظر ژاپنی‌ها پیمان تازه مکمل آن پیمان خواهد بود .

مذاکرات رسمی برای‌انعقاد پیمان جدید ازنوامبر سال‌پیش آغاز شد ، وهنوزهم بعلت اصرارچینی‌ها مبنی براین‌که امضا کنندگان این پیمان (چین‌وژاپن) باید متعهدشوند که در برابر کوشش‌هر دولت‌یا هرگروه از دولت‌ها برای‌استیلا برقاره آسیا ، مقاومت خواهند کرد ، به مرحله پایان نرسیده است . ژاپنی از ترس این‌که مبادا شوروی‌ها گنجاندن جنین مفهومی در پیمان را مخالفتی علیه خود تلقی کنند هنوز حاضر به پذیرفتن این تقاضای مصرانه چینی‌ها نشده‌اند آنها عقیده دارندکه به صلاحشان نیست که‌دوستی خود را باچین به بهای برانگیختن خصومت شوروی علیه خود ، استوار کنند .

مهمتر این‌که ژاپنی‌ها هنوز دربی پیمانی هستند که به حالت جنگ بین آنها و شوروی ، پایان بخشد .

اما چینی‌ها ، بااظهار این مطلب که چنان تعهدی،ضمنی از اعلامیه شانگهای ، امضا شده بوسیله پرزیدنت نیکسون، پس از دیدار او از چین را تشکیل داده و در توافق بین چین وژاپن ، مشخص کننده روابط دیپلماتیک آنها در پائیز ۱۹۷۲ بوده ، به گنجاندن آن در پیمان جدید اصرار ورزیده‌اند زیرا که در این هردو مورد ، اعتراضی رسمی از جانب شوروی بعمل نیامد . این اعتراض ـ آنهم غیررسمی ـ از هنگامی شروع شد که برژنف پیشنهاد انعقاد یک سیستم امنیت آسیائی را گرد که چینی‌ها آن را پذیرفتند .

ژاپنی‌ها ، بدین‌ترتیب خود را در وضع نامساعد یافته‌اند آنها ترجیح میدهند که پیش‌از مجددی به ژاپن‌کردند.«میکی» نخست‌وزیر ژاپن در پاسخ این اخطار متعرضانه گفت که مخالفت شوروی‌ها مبتنی بر سوء تفاهمی است که ازجمله بدترجمه شده پیدارندکه نه فقط علیه قدرت شوروی نیست بلکه خودیکی از اصول صلح قابل قبول برای تمام ملت هاست .

این ممکن است دفاع‌خوبی باشد ولی‌ازاین لحاظ‌چینی‌ها ممکن است افکار عمومی رادر آسیا متقاعد کنند که‌شوروی‌ها نیت سویی دارند.پس‌ازحوادث هندوچین یک انعکاس قضیه مسلما این میتوانست باشد که استیلا جویی درآسیا برای هر قدرتی یک هدف دست نیافتنی است . باوجود این تمایل به استیلاجویی بونوعی دیگر درمیان قدرت های‌بزرگ رواج دارد . هفته پیش هنری کیسینجر درنطق خود گفت که ایالات متحده آمریکا آسیا را رها نکرده است ، و بمخالفت خود بامساعی هر کشور یاهر گروه از کشورها که بخواهند اراده خود را براسیا تحمیل کنند ، ادامه خواهد شد.

این بیان درواقع بیان همان نظر پکن بود ، اگرچه دکتر کیسینجر پا را فراتر گذاردو گفت که‌هر خرابکاری یا تجاوزی ممکن است بامقاومت شدید امریکا مواجه شود.

تایمز

مبادرت کردن‌به‌کوشش تازه‌ی برای رفع اختلاف های خود با اتحاد شوروی نخست با چینی‌ها قرار دادی امضاکنند. اکنون آنها مواجه با این موضوع هستند که اگر نسبت به نظر چینی‌ها ابراز رضایت کنند ،امیدی کمی میماند که بتوانند با شوروی‌ها به تفاهم برسند . شوروی‌ها ، هفته‌پیش علیه برخی از مواد مندرج در پیمان ژاپن باچین اخطار

چند سئوال دمشق از واشنگتن

عبدالکریم ابوالنصر روزنامه النهار

درفاصله آخرین گفتگو هائی‌که‌میان‌امریکا و سوریه صورت گرفت ، و گفتگوهائی که اخیرا عبدالحلیم خدام وزیر خارجه سوریه در آمریکا انجام داد حوادث گوناگونی روی‌داد که نقش عمده‌ای در تقویت نقش سوریه‌در « تلاشهای صلح » ایفا نمود .

آخرین گفتگو های سوریه وامریکا در ماه مه گذشته ، یعنی هنگامیکه هنری کیسینجر وزیر خارجه آمریکا به منطقه‌عربی خاورمیانه سفر کرده بود و ماموریتش با شکست مواجه گشت ، انجام یافت . در آنموقع ایالات متحده امریکا تمام توجه‌خود را معطوف این داشته بود که گام مسالمت‌آمیزی درجهت صلح خاورمیانه برداشته شود . البته این اعتقادهم در پایتخت های مختلف عربی و حتی دربعضی ازپایتخت های بزرگ جهان وجود داشت‌که‌گام مزبور با موفقیت قرین خواهد شد وراه حلی پیدا خواهد شد.

درهفته گذشته پرزیدنت‌ژیسکاردستن‌رئیس جمهور فرانسه در مصاحبه‌ای‌باجیمز‌رستون یادآور شدکه « درماه مه گذشته‌پرزیدنت انورالسادات کاملا اطمینان داشت که کار تازه‌ای درجهت جداسازی نیرو ها صورت خواهد گرفت ، با اینوصف احساس کرد که فریب خورده ، ولی اورا قانع‌کردند که این امر صحیح نیست .»

درآنموقع سوریه‌ایها ، از توافق درمورد سینا راضی نبودند و این ناراحتی خود را پنهان نمیساختند ، و بعنوان اقدامی دربرابر این فعالیت ، پرزیدنت حافظ الاسدپیشنهاد تشکیل فرماندهی مشترک سوریه ـ فلسطین راداد .

گذشته از این وزرای خارجه عرب‌بخوبی بیاد می آورند که عبدالحلیم‌خدام وزیر خارجه سوریه در کنفرانس وزرای خارجه عرب که پس از شکست مامـوریت هنری‌کیسینجر درقاهره تشکیل شد ،چگونه دستهای خود را از روی خوشحالی و شادمانی از شکست کیسینجر بهم مالید .

از آن تاریخ تاکنون چه روی داده است ؟

قبل از هرچیزی باید دانست‌که‌درکنفرانس سه جانبه سران درریاض میان سوریه و مصر هماهنگی بوجود آمـد و پرزیدنت حافظ الاسد و پرزیدنت انورالسادات روی فعالیتهای آینده توافق کردند و برای اینکه این هماهنگی ممکن و عملی شود یک کمیته مشترک درسطح عالی تشکیل شد.

البته سوریه به هماهنگی اکتفا نکرد ، بلکه سعی نمود که جبهه نظامی و سیاسی خود را تقویت نماید . بهمین جهت مسافرت حافظ الاسد به اردن صورت گرفت و در اثر این مسافرت یک جبهه واحد سوریه و اردن درصحنه های نظامی‌وسیاسی بوجود آمد ، واگر هماهنگی قوی و مداومی راکه میان سوریه و دستگاه رهبری فلسطین‌وجود دارد باین هماهنگی بیفزائیم، خواهیم‌دید که موقعیت سوریه درگفتگو های صلح‌استوارتر از موقعیت آن درگفتگو های ماه مه گذشته است .

با اینوصف ، گفتگو های عبدالحلیم‌خدام درواشنگتن از جبهه سینا آغاز شد واولین پرسشی که مسولان امریکائی مطرح‌کردند این بود : نظر سوریه در مورد‌امکان‌تحقق یافتن یک گام مسالمت‌آمیز در سیناچیست؟ البته آمریکائیان نظر سوریه رادر این باره از زبان پرزیدنت انورالسادات‌درسالزبورگ شنیدند ، و بدون شک پاسخ خدام باپاسخ انورالسادات هیچگونه اختلافی نداشته و این‌بوده است که سوریه از هرگونه گامی در مورد سینا جانبداری میکند بشرطیکه گامهای دیگری درسایر جبهه‌هابدنبال‌داشته و به راه حل کلی پیوسته باشد و منجر به رکورد ویا تعویق صلح نگردد ولی‌عبدالحلیم خدام هم بنوبه خود پرسشهائی مطرح میکند . البته نه فقط بنام جبهه سوریه ، بلکه بنام جبهه سوریه ، فلسطین ازجمله پرسشهای مزبور عبارتند از :

نظر امریکا درباره اقدامات مسالمت‌آمیزی که ممکن است پس از عقب نشینی اسرائیل صورت بگیرد چیست ؟

آیا جدول زمانی معینی وجود دارد ؟

آیا امریکا این امر راتضمین میکند ، که گامهای صلح‌آمیز همچنان به پیش برود .

روش امریکا درقبال حقوق ملت فلسطین چیست و چه عقیده‌ای در این‌باره دارد ؟

آغاز انتخابات امریکا در پائیز آینده ، تاچه‌اندازه‌ای مانع واردکردن فشار امریکا براسرائیل میشود؟.

فرستاده دولت سوریه کوشید هرچه بیشتر پاسخ روشن تری برای این پرسشهابدست آورد سوریه آماده است باتلاشهای حل مسالمت‌آمیز هماهنگی پیدا نماید ولی آمادگی آن بستگی بمیزان روشن بودن سیاست امریکا درقبال جنبه های مختلف مناقشات خاورمیانه دارد .

قبل از اینکه عبدالحلیم خدام واردواشنگتن شود، اسرائیل دست‌باقدامی زد که انگیزه خوبی برای تسهیل گفتگو های امریکا ـ سوریه درجهت حل مناقشات نبود . ماجرا چنین بود که حزب کار اسرائیل (حزب رابین وپرزوآلون) نقشه مرزهای نهائی اسرائیل را انتشار داد که بموجب آن بلندیهای جولان جزو اسرائیل آمده در حالیکه به سینا (گذرگاههای استراتژی و چاههای نفت) اشاره‌ای نشده باین عنوان که گفتگو های فعلی در مورد سینا جریان دارد و ممکن است در این‌باره قراردادی منعقد شود . گذشته از این رابین اعلام داشت که اسرائیل درنظر ندارد ازجولان صرفنظر کند ولی سعی دارد که توافق در مورد سینا بنماید . این مسائل نیاز به توضیح بیشتری از جانب امریکا دارد واز قرار معلوم خدام‌هم دراین‌باره « گذشت » نکرده‌است .

د رانتظار بازگشت جنگجویان

کشمکش در داخل نهضت نیروهای مسلح پرتغال برسر نقشی که باید به سیاستمداران حزبی وغیرنظامی سپرده شود درهفته‌اخیر به‌نقطه‌ای بحرانی‌رسید. ژنرال «اوتلو دوکاروالو »و نیروی امنیتی نظامی تحت‌رهبری وی‌که «کوپکون »نام دارد- کوشیدند تابه عمر چهارمین دولت ائتلافی پرتغال وبه‌نقش مجلس موسسان آن پایان دهند .برای خودکوپکون بزحمت ممکن‌بود که‌درخیابان ها براه‌بیفتد وشعارهای‌ضدحزبی‌بدهد. اما مغزمتفکر آن ـ حزب انقلابی پرولتاریا کاری راکه گفته شد دقیقا انجام داد. هزاران تظاهرکننده به‌طرف کاخ مجلس سائوبنتودر سه‌شنبه شب‌گذشته براه افتادند وبافریاد های «برچیده باد مجلس موسسان» ومرگ برطبقیلی‌ها ،« ما میخواهیم دولت دردست کسانی باشد که کارمی‌کنند»- ابراز احساسات کردند.

عده‌کثیری ازتظاهرکنندگان راکارگران کارگاه های کشتی سازی‌لیسبن تشکیل‌میدادند که‌درآنجا حزب انقلابی پرولتاریا توفیق یافته‌است تاشوراهای انقلابی کارگران رابه‌جزئومه‌وهسته مرکزی یک نهضت انقلابی ضدحزبی تبدیل کند.ژنرال «کاروالو »و دیگر افسران ضدحزبی ازقبیل دریادار روزاکوتینو ازاین‌تلاشها پشتیبانی می‌کنند. در محدوده خودشورایعالی انقلاب جناحهای طرفدار ومخالف احزاب ظاهرا بیش‌از پیش قدرتهای متوازن‌تری‌پیدا کرده‌اند بطوری که‌چهار- شنبه گذشته درپایان جلساتی‌که پی‌درپی برپاشده بود عاقبت راه‌حلی برای پایان دادن به‌اختلافات دوجناح مذکور پیدانشد.

آشفتگی اخیراوضاع پرتغال ازهنگامی آغازشد که‌افسران ضد حزبی دریافتند که اردوی حامی احزاب هفته‌آینده‌پس‌از بازگشت‌دریادار «ویکتور کریستو »از موزامبیک بمیزان قابل ملاحظه‌ای نیرومندتر خواهد شد.وی‌که‌سابقا کمیسرعالی پرتغال در موزامبیک بوده است ازاین سرزمین تازه باستقلال رسیده و مستعمره پیشین پرتغال همراه ۱۲هزار سپاهی وفادار به‌لیسبن بازخواهدگشت ودر لیسبون برکسی پوشیده‌نیست که‌دریادار کریستو مردی نیست‌که مخالف احزاب و دمکراسی پارلمانی باشد.

همکاران او فراموش نمی‌کنند که چگونه بعداز کودتای ناکام ۱۱مارس گذشته باعزم آهنین به لیسبن بازگشت قانع‌نوزاراده‌خودش وسایر افسران میانه‌رونظیر سرگرد «ملوآنتونس »را برشورای عالی انقلاب تحمیل کند.

دمکراسی سازنده

بااعلام اسامی پانزده‌سناتور و۲۷ نماینده‌تهران ،انتخابات دوره بیست‌وچهارم مجلس شورای‌ملی ودوره هفتم سنا به نقطه‌پایان رسید.

نتیجه‌انتخابات برای هیچکس قابل‌پیش‌بینی نبودو هنگامی که حزب رستاخیزملت‌ایران صورت‌اسامی کاندیداهای خودرا اعلام کرد، اگر پیش‌بینی‌درباره انتخابات رابه مسابقه میگذاشتند ، مطمئنا در پایان کار برنده‌یی نداشتیم .این، دلیل‌روشنی برآزادی کامل‌انتخابات وسپردن سرنوشت آن‌به آراء مردم‌بود.

انتخابات این‌دوره رابابد آزمایش موفقیت‌آمیزی برای حزب رستاخیز دانست ونشانه‌این‌که باتشکیل‌حزب رستاخیز ،ایران درمسیر یك دمکراسی اصیل‌و متناسب باحیثیت‌کنونی‌کشور قرار گرفته‌است.

دمکراسی وقتی مفهوم‌واقعی پیدامیکند که‌توده مردم با درك‌مصالح ملی ازحق حاکمیت بر سرنوشت‌خود استفاده کنند، درغیراین صورت، بفرض آنکه فرصتی برای‌بهره‌گیری عوامل‌خارجی‌از رویداد های داخلی یك‌کشور بدست ندهد، دستکم زمینه مساعدی برای هرج‌و مرج‌و آشفتگی واعتصابات فلج‌کننده‌وتشتت وتفرقه ودر نهایت‌امر تضعیف نیروی اقتصادی وسیاسی‌کشور فراهم‌می‌آورد.

حاجت‌نیست که برای‌پیداکردن دلیل‌این مدعا به‌گذشته های‌ایران رجوع کنیم ،درچشم‌انداز دنیای امروزنمونه‌های بسیاری از اثرات منفی دمکراسی بدون‌هدف وغیر منضبط برسرنوشت سیاسی‌و اقتصادی‌کشور هابه چشم میرسد. کشورهای معتبری‌رامی‌بینیم که چون نتوانسته‌اند دمکراسی رابامصالح‌ملی خودشان تطبیق بدهند درچنگال بحران‌های پایان‌ناپذیر سیاسی دست‌وپا میزنندودرراهی‌گذانده میشوند که به دیکتاتوری سرخ‌یاسیاه منتهی میشود. کشورهای دیگری نیز هستند که علی‌رغم تکنولوژی پیشرفته ونیروی انسانی کارآمدوموقع‌ممتازشان در دنیای صنعتی ،چون پیوسته گرفتار تشنجات‌و درگیری های‌صنفی وحزبی‌واعتصابات پیاپی هستند ،روزبه‌روز ارکان اقتصادوصنایعشان متزلزل‌تر و درنتیجه سروسامان دادن به مسائل اجتماعی برایشان دشوارتر میشود.

خوشبختانه ثبات‌سیاسی ایران‌وآگاهی وهشیاری مردم که از گذشته‌های‌دور ونزدیك تجربه‌ها آموخته ودرمسائل سیاسی‌و اجتماعی آزموده شده‌اند ، وبالاتر ازهمه برخورداری کشور ازیك‌رهبری‌داهیانه، امکان‌داده‌است تا اساس یك‌دمکراسی‌منطبق‌بامصالح ملی، یك‌دمکراسی منضبط وسازنده دراین سرزمین استوار شود.

انتخابات اخیر، جلوه‌یی ازین دمکراسی بشمار می‌آید.

انتخابات‌چون صورت‌حزبی داشت، طبعا کاندیداهای نمایندگی مجلسین ازطرف حزبی‌معرفی شدندکه نه‌نماینده اکثریت یا اقلیت، بلکه‌حزب تمامی‌ملت ایران‌است. بااینحال ،حزب کاندیدا های معینی را به‌مردم تحمیل نکرد، بلکه مردم را مخیر گذاشت‌تا ازمیان چند کاندیدای‌حزبی- کاندیداهایی بامشخصات متفاوت- هرکدام‌را مناسبتر تشخیص میدهند برای‌نمایندگی برگزینند. مردم‌نیز با شوق‌وشوری باورنکردنی درانتخابات شرکت‌کردند وبا تعداد آرائی‌که در تاریخ مشروطیت‌ایران سابقه‌نداشت نمایندگان خودرابرگزیدند.

تادوماه دیگرمجلس جدید افتتاح میشودو نمایندگان منتخب‌مردم، که‌اکثرشان برای‌اولین‌بار به‌مجلس راه‌پیدا میکنند، کرسی های‌خود را درپارلمان اشغال خواهندکرد. کرسیهایی‌که ازهم اکنون میتوان اطمینان داشت‌جایگاه خدمتگزاری وتشریك مساعی درراه اجرای هدفهای ملی‌است‌و نه‌پایگاهی برای‌عوامل بازدارنده ومزاحم ومنفی.

مقالات کوچک از روزنامه‌های بزرگ

الحیاة — همزیستی گروه های مختلف مذهبی لبنان

مذاکرات مربوط به‌اصلاح قانون‌اساسی وبرای یافتن فرمول مناسبی برای همزیستی گروه‌های مذهبی‌و سیاسی مختلف لبنان‌را نباید جدی‌گرفت. وقتی مانمیتوانیم درمورد موضوع های کوچکی چون انتقال یك مامور دولتی یاتعریض یك‌جاده روستائی به‌توافق برسیم، چگونه میتوانیم درباره اصلاح قانون اساسی ونظام سیاسی‌خاصی که این روزها بعنوان راه‌حل اساسی بحران فعلی ازآن بحث میشود، به توافق‌برسیم.

به اعتقاد ما این‌گونه بحث‌ها، همان گونه که‌درگذشته‌خوانده‌ایم و شنیده‌ایم ،به منزله یك مقدمه‌چینی، برای تشدید بحران سیاسی کنونی است. درهرحال روزی‌که کابینه وزیران تشکیل شود، وزیران ونمایندگان وهمه‌آنها که امروزچنین بحث‌هایی رابپیش کشیده‌اند، دردولت آینده به سودوسودایی برسند، چنان مساکت خواهند شد که‌انگار هرگزچنین بحث‌هایی وجود نداشته است.

السیاسة — تعادل اقتصادی

در لبنان ،خواه دولتی‌تشکیل شودیانشود ،وخواه بحران کابینه ادامه یابد یانیابد، امرمسلم این‌است که‌این بحران عمومی، حتی‌اگر برای مدتی‌دراین‌کشور آرامشی برقرار شود،وحتی‌اگر فصل تابستان بی هیچ‌آدم دزدی، آدم‌کشی‌ویانبرد مسلحانه‌یی سپری شود، ادامه خواهدیافت.

The Daily Star — آیا کالاهان باید به‌اوگاندا برود؟

ساندی اکسپرس

بافرارسیدن واپسین روزهای عمر دنیس‌هیلز، جیمز کالاهان چه باید بکند؟ آیا باید به‌تبدیدایدی‌امین کردن‌بگذاردوبه کامپالابرود تاجان هیلز را ازخطر تیرباران نجات دهد؟

وزیرامور خارجه بریتانیا هم مانند هرشخص دزدزده‌ئی ، در اتخاذ تصمیم مردد است .آمانباید چنین باشد. اوباید دربریتانیا بماند. این تصمیم نتیجه فجیعی برای هیلزدارد، اماتنها تصمیم ممکن و صحیح است.

اگر کالاهان تصمیم به‌سفر به‌اوگاندا بگیرد، ایدی‌امین ازاو چه‌خواهد خواست؟این‌که پرچم اوگاندا بربالای ساختمان پارلمان به اهتزاز درآید؟ این‌که خود ملکه به‌اوگاندا برود، و دست او را ببوسد؟

حتی اگر هیلز آزاد می‌بود، آیا ایدی‌امین جرات نداشت که گروگان وحتی‌گروگان های‌دیگری بگیردتا تقاضاهای خودرا مطرح کند ؟

دولت بریتانیا باید به‌امین بگوید که‌وی برای فرونشاندن عفده خود،به پایان خط رسیده‌است.

بند بازی ژاپن میان چین وشوروی

ژان پل سارتر — نوول ابسرواتور

بسیاری از جوانان امروزی به‌سبک نگارش توجه ندارند

سئوال : آیا احساس میکنید به یک شخص بیکر و مهمل تبدیل شده‌اید؟

سارتر: ـ بلی . روزها کمی گردش میکنم ، روزنامه‌ها را برایم میخوانند ، گاهی به رادیو گوش میدهم و گاهی سایه‌ها را بر پرده تلویزیون مینگرم ، اینها تمام کارهای یک انسان بیکاره ومهمل است، تنها هدف در زندگی من نوشتن بود، البته قبلا بدانچه که مینوشتم می‌اندیشیدم ولی لحظه حساس و اساسی زمان نوشتن بود، اکنون نیز می‌اندیشم ولی چون دیگر برایم مقدور نیست که بنویسم باید بگویم بنوعی فعالیت و ارزش واقعی اندیشه از میان رفته است.

آنچه را که امروز مـن از دست داده‌ام ، چیزی است که بسیاری ازجوانان امروزی خوارمیدارند و آن‌شیوه‌نویسندگی است یا بعبارت دیگر نحوه ادبی بیان یک فکر یایک واقعیت، این‌شیوه ناچارنیاز به تصحیح آنچه را که نوشته شده دارد که گاه پنج یا شش بار باید تکرار گردد درحالیکه اکنون‌من قادر نیستم نوشته‌خود را حتی یکبار تصحیح کنم زیرا آنچـه را که نوشته‌ام قادر نیستم دوباره بخوانم و بنابراین آنچه را که میگویم یامینویسم بهمان شکل و حالت اول باقی میماند ، البته ممکن است یکنفر دیگر آنچه را که مینویسم یامیگویم ویادداشت میشودبرای من بخواهد و من بعضی از جزئیات را اصلاح کنم ولی اینکار هیچ شباهتی باکار دوباره نوشتن با دست خودم راندارد.

سئوال : ـ آیا نمیتوانید ازیک ضبط صوت استفاده کنید مطالب را بگوئید ، ضبط کنید، دوباره بشنوید وبعداصلاحاتی که درعبارات میکنید مجددا ضبط کنید؟

سارتر : ـ بعقیده من اختلاف‌فاحشی میان بیان و نوشتن وجود دارد ، نوشته را میتوانید دوباره بخوانید ، خیلی باتامل یاسریع‌بعبارت دیگر تصمیم قبلی برای مدتی‌که صرف‌اینکار خواهیدکرد نگرفته‌اید و نمیدانید تا چه زمانی بر روی یک جمله خم میشوید زیرا چیزی را که در جمله ناهم‌آهنگ جلوه میکند در نظر اول توجه شما را نمیتواند جلب کند ممکن است‌این ناهم‌آهنگی در خود جمله باشد یا درارتباط آن با جمله قبلی یا جمله بعدی یا با تمام قسمتی که جمله بدان مربوط میشود یـا حتی با تمام مطالب یک فصل از کتاب و غیره .

لازمه تمام اینها مرور مجدد، در متن نوشته است مثل اینکه بخواهید کلیـد معمائی راکشف کنید و اینجا و آنجـا کلماتی را تغییر دهید یا جابجا نمائید و سپس باز بار دیگر همین تغییرات رامورد بررسی مجدد قرار دهید آنها را بصورت دیگری درآورید و باز هم جای دیگـر نکته‌ای که خیلی دورتر در متن قرار گرفته است بشکلی تازه درآورید و بهمین‌ترتیب تا آخر وقتی انسان به یک ضبط صوت گوش میدهد زمان با سرعت گردش‌نوار روی دستگاه مشخص و محدود میگردد نه با نیازی که شخص برای مطالعه متن نوشته دارد و بنابراین من همیشه یا کمتر یا بیشتر اززمانی که بدان احتیاج دارم باید بنوار گوش بدهم .

سئوال : ـ آیا امتحان کرده‌اید ؟

سارتر : ـ سعی خواهم‌کرد تا اینکار را بکنم‌ولی اطمینان دارم‌که با یک ضبط صوت نیاز من برآورده نخواهد شد . گذشته من ، تربیت من ، اساس فعالیت من تاکنون مرا قبل از هر چیز دیگر یک مرد قلم بار آورده است و دیگر خیلی‌دیر شده که بتوانم طبیعت خود را تغییر دهم ، اگر بینائی خود را در چهل‌سالگی ازدست داده بودم شاید وضع تغییر میکرد، شاید میتوانستم بطرز دیگر بااصول فنی دیگری مثلا از طریق ضبط صوت فکر خود را بیان دارم همچنانکه بعضی دیـگر از نویسندگان میگفتند ولی برای‌من فکرنمیکنم یک دستگاه ضبط صوت همان امکاناتی‌را که قلم فراهم می‌آورد برای بیان مطالبم در اختیار بگذارد.

استیل و سادگی

بهر حال در من فعالیت فکری بهمان حالت سابق باقی است یعنی قادر بمکنترل اندیشه خود هستم بنابراین از نظر تفکر میتوانم آنچه را که به اندیشه من خطور میکند اصلاح کنم ولی این‌تفکر و این‌اصلاح بهرصورت و بطورکامل و دقیق شخصی و باطنی است و در درون مخیله من‌جلوه میکند بازتکرار میکنم که شیوه نگارش من به‌استنباط شخص من قبل‌از هرچیز دیگر احتیاج به نوشتن با دست را دارد.

بسیاری از جوانان امروزی اصلا به شیوه و سبک نگارش توجه ندارنـد عقیده دارند که گفتنی را باید به سادگی گفت وهمین برای سبک نگارش (استیل) نفی سادگی را نمیکند برعکس روشنی است که به انسان این امکان را میدهد که سه یاچهار مطلب را میتواند با یک جمله بیان دارد جملات ساده‌ای هست با مفهومی‌که فورا بدست میدهند و بعد زیر این مفهوم در آن واحد مفاهیم دیگری وجود دارد که با نظام دقیق بعمق میرود اگرانسان‌قادر نباشد که این تعدد مفاهیم‌را با زبان قلم بیان کند بهتر است که‌اصلا چیزی ننویسد.

آنچه که ادبیات را ازگزارش علمی متمایز میسازد این است که نوشته ادبی مانند گزارش علمی مفهوم مشترک ندارد . هنرمند بیان قلمی کسی است که کلمات‌را آنچنان بیکدیگر تلفیق میکند که براساس روشنائی‌هائی که براین کلمات می‌افکند یـا وزنی که برای هرکلمه قایل‌است این‌کلمات مفهوم دیگر و تازه‌ای می‌یابند و باز با تغییر این نور و این وزن کلمات مفاهیم دیگر و دیگر و دیگر و هربار درسطوح مختلف بخود میگیرند .

دنباله دارد

خبرهای کوتاه ورزشی

دیدار های چوگان

چهارمین دوره مسابقات چوگان انجمن سلطنتی اسب «جام مالبورو» باحضور تیمسار سپهبد حجت معاون نخست وزیرو سرپرست سازمان تربیت‌بدنی ایران، مدیرعامل انجمن سلطنتی اسب، رئیس فدراسیون چوگان وگروهی علاقمندان این ورزش درمیدان چوگان تهران‌واقع درکیلومتر ١٤ جاده تهران- کرج آغازشد.

دراین مسابقات جمعا ٩تیم شرکت دارندکه عبارتند از: شاهین- نادر - ژاندارمری -مرکز زرهی شیراز - اختر- امیر-فریاد- الموت وعقاب وبازیها ١٥تیرخاتمه میپذیرد.

دراولین‌بازی برگزارشده تیمهای الموت‌باهندیکاپ‌٥ر٦ و اختر با هندیکاپ ٧ بایکدیگر روبروگردیدند که‌درپایان مسابقه با٥ر٣ امتیاز درمقابل ٣امتیاز بسود الموت انجام شد.

طول مسابقه‌هریك ازدوتیم ٣گل وارد دروازه‌حریف کردند ولی‌چون الموت «هندیکاپ ٥ر٦» داشت، به پیروزی رسید. دکتر ابراهیم‌پور -فتح‌الله بدوحی ویوسف یهودائی گلهای الموت و محمود جهانبانی -ازمرای افندی وبهی‌رخ‌سنگی گل های اختر را بثمر رساندند.

بازیکنان ٢تیم عبارت بودنداز:

الموت: فتح‌الله بدوحی ،امجد موازخان، دکتر محمدتقی ابراهیم‌پور ،یوسف یهودائی ،مهرداد بقائی.

اختر :ازمرای افندی، محمود جهانبانی ، بیژن‌صبور ، خسرو دولتشاهی، بهی‌رخ‌سنگی.

شناگران ایران به‌سئول میروند

فدراسیون شناکشور اطلاع‌داد تیمهای جوانان دختران‌و پسران ایران در مسابقات‌شنای قهرمانی جوانان آسیا که‌طول نیمه دوم تیرماه درسئول پایتخت کره‌جنوبی برگزار خواهد شد، شرکت مینمایند.

مسابقات از٢٣ تیر آغاز میشو دوسه روزبطول‌می‌انجامد.

تورنمنت دوومیدانی «رم»

یك‌گروه ١٩نفره دوومیدانی چین، برای‌شرکت در تورنمنت چهار جانبه‌ای که‌دررم پایتخت ایتالیا برگزار میگردد راهی‌این‌کشور شد.

در تورنمنت دوومیدانی «رم» ورزشکاران اسپانیا -ایتالیا- رومانی وچین شرکت‌دارند.

ایران مغلوب ایتالیا شد

تیم‌بسکتبال ارتش ایران که‌درنخستین روز مسابقات بسکتبال قهرمانی ارتشهای‌جهان در سالونیك یونان برابر بلژیك‌به‌پیروزی رسید، بنابگزارش خبرگزاری فرانسه در دیدار با ایتالیا ٨٢-٩٦ مغلوب‌شد. وقت‌اول این بازی ٣٨-٤٩ بسود ایتالیائیها بود.

نتایج دیدارهای برگزارشده باین‌ترتیب میباشد.

آلمان غربی ٨١- سودان ٤٧ ، عراق ١١٢- عربستان سعودی ٥٩، هلند ٦١- الجزایر ٥٥، ایتالیا ٩٦ -ایران ٨٢، یونان ٨٢-بلژیك٦٤ ،آمریکا ٩٧- فرانسه ٦٣.

«محمد بیاتی» در کاونتری

باشگاه تراکتورسازی تبریز قصد دارد درفاصله دونیمه فصل مسابقات‌جام‌تخت‌جمشید «محمد بیاتی» مربی تیم فوتبال خودرابرای مدت‌یکماه به‌انگلستان بفرستد.

«بیاتی» طول‌مدت اقامتش درانگلستان درتمرینات تیم کاونتری شرکت خواهدکرد.

شطرنج جام دنیای ورزش

«آزادحرف» جام دنیای ورزش را تصاحب کرد

دیدار های شطرنج جام‌دنیای ورزش» که بپیکار های ١٥٠ شطرنجباز جوان از ٢٥خرداد، تحرك و هیجانی تازه‌در شطرنج پایتخت خلق کرده بود، بعدازظهر دیروز بانوزیع جوائز چهره های برگزیده توسط عبدالحسین نوابی رئیس فدراسیون شطرنج ایران خاتمه پذیرفت.

این دیدارها که با همکاری مجله دنیای ورزش‌و فدراسیون شطرنج ایرا ن‌انجام شد بطریق سوئیسی در ٩دوره برگزارگردید و از آغاز از هیجان و کیفیتی دلپذیر برخوردار بود، بخصوص حضور چهره هائی چون واچه - گاسپار «قهرمان جوانان ایران‌در گروه پسران»، فرخ‌آزاد حرف ، محمود پیرو اولیاء ، علی حبیبی علی محمدعلی ،مهرزاد نورمحمود، مجید بدیعی در کنار گروهی بازیگران سخت‌کوش برارزش مسابقات می‌افزود.

حضور یك دختر

نکته جالب توجه دیگر این‌که در جمع ١٥٠ شرکت کننده ، یك دختر نیز حضور داشت .این تنها دختر حاضردرپیکار ها، «آذر سروش آذر» بود که اگر چه نتوانست موفقیت قابل بحثی‌بدست آوردولی شرکتش در دیدار ها سخت جلب نظر کننده بود . «سروش آذر» صاحب عنوان قهرمانی شطرنج زنان ایران می باشد.

حادثه‌بزرك بازیها

بزرگترین و جالب ترین‌حادثه پیکار هـای شطرنج « جـام دنیای ورزش »رابایستی درپیروزی «فرخ‌آزادحرف» در تصاحب مکان قهرمانی دانست که با نیم‌امتیاز برتری نسبت به «مهرزاد نور محمود »صاحب مقام اول شد.

درحالیکه دراین میان قرار گرفتن «واچه گاسپار » نفراول مسابقات جوانان‌ایران سخت‌عجیب ودوراز انتظار بود.

«گاسپار » که‌در آغاز شانس بزرك کسب قهرمانی بشمار می آمد در سه‌دیدار برابر مجید بدیعی ،علی حبیبی‌و فرخ‌آزادحرف بانتیجه مساوی متوقف شدو باین خاطر از دورقیب دیگرش آزاد حرف و نورمحمود عقب‌ماند.

صحنه درخشش مهره های تازه

دیدار های «جام دنیای ورزش» صحنه تـازه و وسیعی بـرای درخشش و خودنمائی چهره های جوان بود که در جمع شرکت کنندگان حتی بازیگران کمتراز ده‌سال نیز دیده میشودو این گروه چهره ها بارقابت با مهره های سرشناس و پر قدرت سبب امیدواری بسیار برای این ورزش گردیدند.

مهدی‌غضبان ،شهرام نوری، فریبرز احمدزاده ، حجت‌الله جهانخانی ، زین‌العدین عراقی ، شهرام وشهریار میر حسینی ، سعیدنژادو مهدی نجات‌مرتضائی از چهره هائی بودند که کیفیت کارشان راضی‌کننده بود.

«شکوه سروش آذر »قهرمان بانوان ایران در جمع ٩ بازی برگزاری ٤پیروزی ، ٣شکست و دو مساوی داشت.

«آزادحرف» قهرمان این دیدار ها پس‌ازاین‌که در دور هشتم ، پیکار دشوارش با «واچه‌گاسپار» رابانتیجه مساوی به پایان برد ، در آخرین بازی « علی محمدعلی» رامغلوب کردو صاحب عنوان نخست شد.

رده‌بندی

«رده‌بندی کلی دیدار های شطرنج «جام دنیای ورزش » از اینقرار است :

١- فرخ‌آزاد حرف « قهرمان بازیها» با٥ر٨ امتیاز ٢- مهرزاد نور محمود با٨ امتیاز ٣- واچه گاسپار با٥ر٧ امتیاز ٤- علی حبیبی ، محمد هولائی، حسین ماموری علی محمد علی با٧ امتیاز.

عکس چهره‌های پیروز مسابقات شطرنج جام دنیای ورزش را همراه بارئیس فدراسیون نشان میدهد .از راست «ردیف‌جلو» :دکترعبدالحسین نوابی « رئیس فدراسیون شطرنج ایران»، مهرزاد نور محمود، فرخ‌آزاد حرف ،علی حبیبی علی محمدعلی، محمد هولائی. ردیف پشت : حجت جهانخانی ، اسماعیل رحیم زاده، نفر جلو :حسین ماموری . واچه گاسپار نفر سوم مسابقات در عکس غایب است.

در اجتماع ریاکاران ...

بقیه از صفحه ٢٨

فلك ، بجز زن‌روسپی ،شخصیت بقیه قهرمانان بهیچوجه اهمیت خاصی ندارد،درواقع همه‌سروته یک کرباسند ، هدفشان ارضاء شهوانی سپس جدائی است .

نویسنده نه ازیک جامعه‌خاص بلکه از وضع انسان انتقاد می‌کند ، انحطاط اخلاقی بشر را مطرح میکند . آدم هائی را پیش روی ما میاورد که از یکدیگر بصورت شیئی استفاده میکنند .

- در این نمایش شما از رقص بسیار استفاده کرده‌اید . آیا منظور خاصی از آن داشته‌اید؟

بابلا : من از رقص خوشم‌می آید و خواستم در این نمایش‌از رقص بیشتر استفاده کنم .

علاوه بر این رقص بازیگران به صحنه ریتم می‌دهد ، برای موزون کردن بازی ضروری است .

- در صحنه « زن شوهردارو مرد جوان» دونفر دیگر بجای آنها حرف میزنند ، چرا ؟

بابلا : در این صحنه رفتـار تصنعی و ریاکارانه به اوج می رسد و من خواستم ریاکاری‌آنها تا بدان‌حد باشدکه حتی‌صداشان نیزمتعلق به آنها نباشد.

- صحنه های عشقبازی دراین نمایش بی‌پروا بنظر میرسد ، آنرا چگونه توجیه میکنید ؟

بابلا : باید حتی در این زمینه هم ریاکاری چندش آور ازمیان برود .

تئاتر به زندگی شبیه است . رسالت آدم تئاتری در عرضه‌چیز هائی است که در تاریکی اتفاق می افتدو در روشنائی بایدعرضه شود .

بازیگران مرد، همیشه‌خواهان این هستند که در صحنه ثابت کنند مرد هستند و این جز عقده گشائی چیزی نیست . بنظر من در یک نمایش‌کاراکتر افرادمطرح نیست آنچه مهم است بازیگراست و اوست که باید خود را نشان بدهد .

اگر بازیگر غرق غرور و ریا نشود درون خود را بروی تماشاگر بگشایدتماشاگر نیزبنوبه خود جرات میکند متقابلاعکس‌العمل نشان دهد . این چیزیست که رسالت تاتر خوانده‌میشود.

جعفر صفاری

پیشنهاد تازه به محمدعلی

درشرایطی‌که «محمدعلی » قهرمان بکس دسته‌سنگین وزن جهان اعلام کرده‌است پس‌از مبارزه با «جوبوگنر» مشت‌زن انگلیسی در «کوالالامپور » ،برای همیشه رینك راترك خواهد کرد، به‌او پیشنهاد شد درمقابل دریافت ٥ر١ میلیون دلار «١٠٥ میلیون ریال» پیکار تازه‌ای با«کن نورتون» برگزار نماید.

این پیشنهاد توسط یك‌خانم ترتیب دهنده مبارزات بکس حرفه‌ای بنام «آیلین‌ایتون»به هربرت محمد مدیر برنامه‌های محمدعلی داده‌شد. این خانم‌که یکی‌از معدود زنان ترتیب دهنده مسابقات بکس حرفه‌ای میباشد قبلانیز کارگردان ٢ مسابقه محمدعلی برابر آرچی‌مورو لاوورانته بوده است.

«محمدعلی» هنوز پاسخی باین پیشنهاد برای دیدار با کن‌نورتون نداده‌و باید دیدبعداز مطرح شدن مسئله کنار رفتن علی پس‌از مسابقه بابوگنر ،پاسخ‌به این پیشنهاد چگونه خواهدبود، علی تاکنون ٢بار بانورتون روبرو شده که یك شکست‌ویك پیروزی حاصل آن‌بوده‌است .

محمدعلی ١٠تیر در کوالالامپور پایتخت مالزی باجوبوگنر دیدار میکند.

این سکسی ترین فیلمی است که در چندسال اخیردیده‌اید

آغازچهارمین‌هفته‌نمایش‌فقط‌در سینمادیاموند

تمام دختران خوشگل دنیا مثل پروانه‌دور این جوان میگشتند - چرا ؟ مگر او چه امتیازی بردیگران داشت ؟!...

تنها مردیکه میتونه؟
بهمن‌ماه: رالف توماس
PERCY'S PROGRESS
زنگی
لی‌لاسون . الکه‌زوهر
جودی‌گیسون . وینسنت‌پرایس
جولی‌اچ
جیمزبوث

تماشای‌این‌فیلم‌برای‌اشخاص‌کمتر از١٨سال‌ممنوع‌است

برای رزرو بلیط همه روزه به‌گیشه سینما مراجعه فرمائید

یك کارخانه زیپ سازی « فلزی و پلاستیك »

آماده بکار بفروش میرسد برای اطلاعات بیشتر طالبین با تلفن های ٣٢٠٧٧ و ٢٤٢٩٥ اصفهان تماس بگیرند.

آ-آ-٢٥٤٩

انتخاب‌شایسته

تیمسار سرلشگر غلامحسین‌دیلمی

رزمخواه از مردان لایق و خدمتگزار بشاه ووطن را به‌سناتوری استان‌گیلان‌صمیمانه بعموم اهالی محترم گیلان مخصوصا همشهریان دیلمانی تبریك عرض‌مینماید . توفیق بیش از پیش معظم‌له را درخدمت‌به شاهنشاه آریامهر ومملکت خواهانم

بدیع‌اله پیشقدم

کدام

ماشین‌چمن‌زنی

میتواند تمام این‌کارهارا انجام دهد؟

ماشین‌چمن‌زنی هسکوارنا

میتواند بدون سر و صدا و ایجاد مزاحمت برای همسایه‌ها کار کند

میتواند چمن‌کنار بستر گلها را بدون احتیاج به قیچی و صدمه زدن به گل از ته بزند.

میتواند در پستی بلندیهای زمین ، چمن را یکدست و به اندازه‌های یك نواخت‌کوتاه کند.

میتواند چمن های بلند را در کیسه مخصوص جمع آوری کند.

میتواند به آسانی در تمام جهات حرکت کند.

میتواند چمن کنار دیوارهای سنگی را بدون خطر شکستن تیغه برش کوتاه کند.

میتواند برگهای پژمرده پاییزی را از سطح باغ یا خانه جمع آوری کند.

میتواند اندازه برش چمن را به دلخواه شما تنظیم کند

میتواند پس از استفاده تا شود و بصورت یك بسته کوچك در آید.

میتواند در صورت لزوم بصورت یك وسیله باربری مورد استفاده قرار گیرد

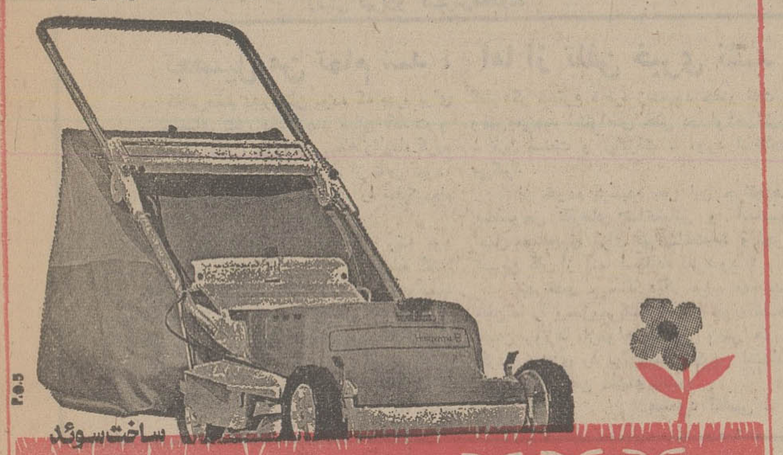
ساخت سوئد

ماشین چمن زنی هسکوارنا در ٥ مدل با قیمتهای مختلف.

نمایشگاه هسکوارنا: خیابان شاه بیست متری دوم تلفن ٦٦٨٨٨٥

ازامشب در بهترین گروه سینمائی پایتخت

نیاگارا - میامی - رکس - الوند کیهان - مارلیک - اسکار - ارانوس - شهرام وسیلوانا - وسیلورسیتی (قلهك)

منوچهر وثوق . هاله
خیراندامی و جلال
آرزو
و مستانه جزایری
انگشت نما
تهیه کننده: خسرو تسلیمی . پخش از: پانوراما

همزمان با تهران در شهرستان های * اصفهان « نقش جهان - مایاك » * شیراز «پارس -سعدی »* مشهد «متروپل - سانترال »* تبریز « متروپل »* رشت «کوروش » * کرمانشاه «آتلانتیك» *اهواز «آریا » *قزوین « آریا »* بندرپهلوی «گل سرخ»* گرگان « مهتاب » * بروجرد «داریوش » * بابل «داریوش »

کلاسهای تابستانی

مرکز آموزش زبان گروه فرهنگی خوارزمی

از تاریخ دهم تیرماه بشرح زیر شروع بکار میکند :

کلاسهای ترمی - توفل - مراجعه نمائید :

پروفیشنسی - مکالمه

برای ثبت نام به‌محل‌های‌زیر اعزام - لورکمبریج -

شعبه شماره ١- خیابان آناتول فرانس - تلفن ٤٣٤٠٦- ٤٧٧١٩

شعبه شماره ٢- خیابان شهناز- ایستگاه کلانتری -تلفن ٣٠٢٠٩٢

شعبه شماره ٣- خیابان رودکی (سلسبیل) چهارراه وثوق -تلفن ٩٥١٦٤٤ -٩٥٢١٩٤

شعبه شماره٤- شمیران-خیابان ارم -تلفن ٨٧١٩٢٢

شعبه شماره ٥- آرمیتا (کرج - خیابان دانشکده -تلفن ٦٩٧٢)

آغاز هفته دوم در سینما کاپری

★ برنده جایزه خرس نقره برای بهترین کارگردان از فستیوال برلین (١٩٧٤)

★ برنده جایزه مجمع منتقدین بین‌المللی‌از فستیوال برلین (١٩٧٤)

★ برنده جایزه نقدی مجمع پروتستان‌ها از فستیوال برلین (١٩٧٤)

★ برنده جایزه نقدی مجمع کاتولیك ها از فستیوال برلین (١٩٧٤)

نویسنده و کارگردان

طبیعت بیجان

سهراب شهید ثالث

هادی خوسندی

بیچاره متقاضی بیچاره

سابق براین ، فقط ادارات ثبت احوال می‌توانستند رونوشت شناسنامه به مردم بدهند ، ولی حالا قرار شده تمام وزارتخانه‌ها وسازمان‌های دولتی اجازه داشته باشند برای مراجعینی که احتیاج دارند ، رونوشت شناسنامه صادر کنند .

از نظر سرعت کار ، این تصمیم خیلی خوب است. مثلا یکنفرمی‌خواهد در وزارت دارائی استخدام شود و رونوشت شناسنامه ندارد . این آدم دیگر احتیاجی ندارد به ثبت احوال مراجعه کند ، بلکه در همان وزارت دارائی، وقتی می‌بینند او به رونوشت شناسنامه احتیاج دارد ، فی‌المجلس به او می‌گویند : «برو ازوزارت کشاورزی‌برای خودت رونوشت بگیر و بیا !» آنوقت متقاضی بیچاره که می بیند باید از این سر تهران به آن سر تهران برود وبرگردد با گردن کج می‌گوید : «مگر شما خودتا ن‌اینجا رونوشت شناسنامه صادر نمی‌کنید ؟ پس برای من هم صادر کنید که اینهمه راه نروم تا وزارت کشاورزی.»

آنوقت جوابش می‌دهند : «آقا. ما از بس برای‌متقاضیان وزارت راه و ترابری‌رونوشت صادر کرده‌ایم، خسته شده‌ایم دیگر حوصله نداریم.»

متقاضی بیچاره ، با هزار بدبختی سوار تاکسی می‌شود می‌رود وزارت کشاورزی. در آنجا به او می‌گویند باید به وزارت بهداری مراجعه کند . متقاضی بدبخت می‌بیند که ادارات مختلف، برای‌رونوشت شناسنامه هم ارباب رجوع‌را به همدیگر پاس می‌دهند .

بنابراین به سبک قدیم ، مراجعه می‌کند به همان اداره ثبت احوال .

در آنجا از او میپرسند : «رونوشت شناسنامه را برای کدام اداره می‌خواهی ؟» . جواب می‌دهد : «برای وزارت دارائی».بلافاصله شناسنامه‌اش را پرت می‌کنند جلوش و می‌گویند : «آنها خودشان برایت صادر می‌کنند. به ما مربوط نیست. برو همانجا .»

متقاضی بیچاره که دیگر از جان خودش سیر شده ، شناسنامه‌اش را برمی‌دارد می‌رود به ساختمان پلاسکو . سوار آسانسور می‌شود و می‌رود روی پشت بام . البته می‌داند که در آنجا برای کسی رونوشت شناسنامه صادر نمی‌کنند. او هم هدف دیگری دارد . می‌خواهد شناسنامه خودش را با طل‌کند که‌خیالش ازرونوشت‌شناسنامه راحت باشد .

متقاضی بیچاره، از آن‌بالا، یک نگاهی به کف خیابان می‌کند ، یک نگاهی به جوانی خودش‌می‌کند . حیفش می‌آید. با خودش می‌گوید : «چرا خودکشی کنم . می‌روم مبارزه میکنم . میروم ازهمه‌شان به دولت شکایت می‌کنم .»

متقاضی بیچاره شکایتش را می‌نویسد و همه بلاهائی که سرش آورده‌اند، شرح می‌دهد و می‌رود به دایره شکایات دولت . در آنجا ، مسئول مربوطه ، بادلسوزی به حرف هایش گوش می‌دهد. شکایتش را می‌گیرد ، پرونده‌ای‌تشکیل می‌دهد ، آنوقت می‌گوید : ـ «لطفا دو برگ رونوشت شناسنامه.»

اطلاعات برای همه

از : دکتر ابوالقاسم تفضلی
وکیل دادگستری وعضو انجمن شهر تهران

نامه روز

گاهی زبان نرم در دهان گرم، «لیز» میخورد!

چندروز قبل که‌از یك سفر کوتاه مراجعت کرده بودم،ضمن مرور روزنامه های گذشته ، مقاله‌یی ازآقای احرارنویسنده صاحب نظر اطلاعات را که تحت‌عنوان «بشرطی که قاطر کسی را رم‌ندهی » نوشته‌بودند باعلاقه و اشتیاقی فراوان‌خواندم و مثل همیشه از قلم سحار و مضمون‌طنزآمیز وعبارات‌شیرین و شیوای ایشان لذت فراوان بردم.

نماینده‌یی‌که در انجمن شهر درباره نظارت انجمن در کار های شهردارو شهرداری سخن گفته بود، مخلص بودم و عجب‌اینجاست که هرچند جعفرخان‌ازفرنك آمده نبودم ونیستم، ولااقل در هفت سالی که نماینده انجمن شهر هستم سعی کرده‌ام که اندرز اورنك علیه‌التحیه وپند سعدی علیه‌الرحمه‌رابکار بندم‌یعنی«سخن بیموقع »نگویم و « زبان بریده صم‌وبکم بکنجی بنشینم » اما گاهی کاسه صبر دل لبریز و زبان نرم در دهان گرم «لیز » میخورد وبحکم آنکه عنوان نمایندگی چند میلیون ساکنان تهران‌رابرما نهاده‌ووظیفه‌غمخواری آنان رابما سپرده‌اند لاجرم باورمان میشود که میباید«گاهی» توقع نظارتی درکار شهرداری را داشته باشیم ـ که منتخب خود ماست.

شاید خودآقای احرارندانند که بانوشتن آن مقاله تکلیف یك مشکل و مسئله لاینحل و اختلاف نظرکهنه و مستمربین انجمن شهرو شهردار پایتخت راروشن ساخته‌اند بدین معنی که:

بموجب‌بند یك ماده ٤۵ قانون شهرداری‌مصوب ۱۳۳٤، اولین وظیفه انجمن شهر : «نظارت در حسن اداره‌وحفظ سرمایه‌و دارائی نقدی‌و جنسی واموال منقول‌و غیر منقول‌متعلق به شهرداری و .... است .»

ازسال ۱۳٤۷ که نمایندگان اولین دوره جدید انجمن شهر تهران انتخاب شدند تا امروز باآنکه در جلسات متعدد بطور مکرر درباره‌مفهوم‌و معنای«نظارت» ومرزبین «نظارت »و «دخالت »بین شهردارو مشاورینش‌با نمایندگان انجمن شهر بحث شده است ولی هیچوقت به نتیجه‌یی نرسیده و مثلا اعضای انجمن شهر باین عنوان که اراضی عباس آباد از طرف شهرداری خریداری شده است ومال شهرداری و جزواموال غیر منقول شهرداری است‌تصور کرده بودند میتوانند نسبت‌به‌آنچه در قلب‌شهرتهران میگذرد«نظارت» داشته‌باشند اما مقنن‌مالابد«تصور» امکان چنین نظارتی را «دخالت » دانسته و منحصرا تصویب اساسنامه را از نمایندگان‌شهر خواسته وبقیه زحمات و صدمات اجرای چنین‌طرح عظیم و وظیفه طاقت‌فرسائی رابعهده شهردار و همکارانش گذاشته‌است .

حقیقت اینست که‌قوه مقننه مادر قوانینی که‌در چند سال اخیر در مورد خدمات شهری بخصوص در شهر تهران‌وضع و تصویب کرده‌اند همه جا سعی کرده است که انجمن شهر تهران را از زحمت و دردسر نظارت در خدمات‌وامور شهری معاف دارند و آنهم‌بدو صورت :

اول ـخدمات شهری که‌قاعدتا و در غالب کشورهای پیشرفته‌دنیا بعهده شهرداری و تحت نظرانجمن شهر یعنی نمایندگان منتخب ساکنین شهر است ، مثل آب‌و برق‌و تلفن و نرخ ارزاق‌و گوشت ونان وبهداشت وآموزش‌وغیره.

که خوشبختانه طبق قوانین ما، انجمن شهرو شهردار کوچکترین حق دخالتی در آنها ندارند.

دوم ـ چند خدمت اختصاصی دیگر شهری از قبیل طرح تفصیلی، طرح جامع‌و عمران‌و آبادانی عباس آباد و تاسیس‌و بهره‌برداری از راه‌آهن زیر زمینی تهران‌و گسترش‌محدوده شهر تهران و بهسازی جنوب تهران و شهرك سازی‌درداخل محدوده تهران بزرك که مقنن ما انجام کلیه این خدمات را یکجا بشهردار و شهرداری واگذار کرده‌و هیچگونه نقش وسمت و صلاحیتی ـ اعم از نظارت یادخالت ـ برای‌نمایندگان انجمن شهر ویا لااقل مخلص نمیدانم که باعنوان نمایندگی انجمن شهر دیگرچه وظیفه و خدمتی بعهده‌ام هست ناگزیر گاهی مجبور میشوم زبان نرم را در دهان گرم بلغزانم و در باره معنی و مفهوم سپردن کار مردم بمردم سئوالی بکنم ؟

خدارا شکر که نویسنده آگاه و تیزبین اطلاعات ، آقای احرار پاسخ مرا در مقاله خود داده‌و تکلیف‌من‌وسایرهمکارانم راروشن ساختند اما باید برای رفع اشتباه‌ازایشان اینرا هم اضافه کنم که غالب اعضای انجمن شهر پایتخت توفیق«کت و شلوار شیك پوشیدن » و «اتومبیل آخرین مدل سوار شدن »راهم ندارند وبه«میهمانی های‌رسمی »هم دعوت نمیشوند!

نمایشگاهی از مصالح ساختمانی تشکیل شد

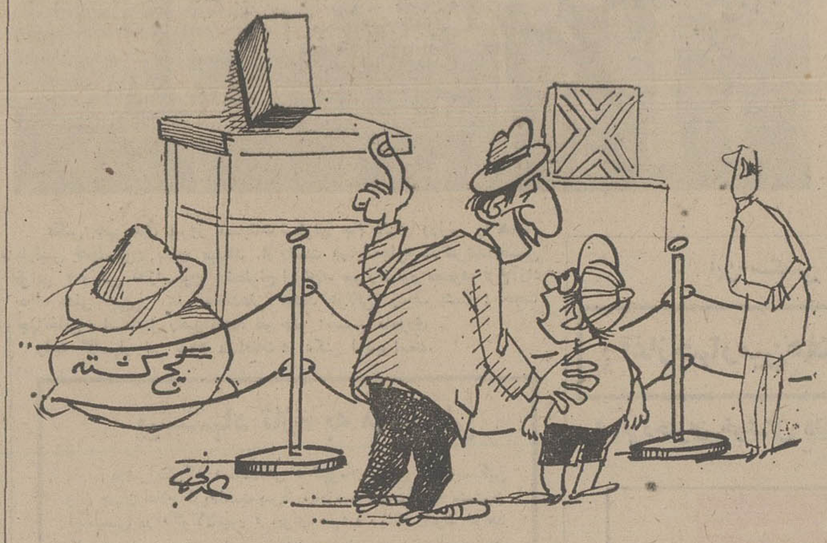

اون چیه بابا ؟ اون «آجر فشاریه» که روزگاری دونه‌ای‌یه‌قرون‌بود !

امان از سر و صدای موتوسیکلت ها

امان از دست سروصدای این موتورهای اگزز پاره‌شده که ازصبح تا شب در کوچه و پس‌کوچه‌های شهرآرا و دیگر نقاط حومه‌ای تهران با صدای گوش‌خراش راه می‌افتند و مخل آسایش مردم میشوند و کسی هم نیست که از آنها بپرسد «آخر این کار چه‌معنی دارد؟ رحمی بکنید و محض رضای خدا یک کمی هم بفکر آسایش مردم باشید.»

حق اینست که شهرداری برای این موتورسواران جریمه‌های سنگینی وضع کند و جلوی حرکت آنهارا بگیرد.

اینجی حکمتی

لطفاهمکاری کنید

متجاوز از سه سال است که شرکت تعاونی مسکن فرهنگیان کرج تشکیل شده‌و عده‌ای از معلمین و کارمندان اداره آموزش و پرورش این شهرستان با پرداخت وجهی از محل پس‌انداز خودکه‌نتیجه سالها صرفه‌جویی آنها بوده و یا با وام گرفتن از بانک‌ها عضویت این شرکت را با آرزوی صاحبخانه شدن و رهائی از مصائب اجاره‌نشینی و خانه بدوشی پذیرفته‌اند.

الحق مسئولین شرکت نیز اقدامات اولیه را انجام داده‌و حتی زمین لازم را نیز در حوالی کرج خریداری کردند اما متاسفانه اکنون باوجود گذشت سه سال و مراجعات‌و مکاتبات مکرر و پی‌درپی سازمانها و وزارتخانه‌های مربوطه ـ یعنی وزارت تعاون و امور روستاها و وزارت کشاورزی ـ با ساختن این شهرک موافقت نمی‌کنند.

اکنون که توجه‌دولت بیش از همیشه به مسئله تامین‌مسکن برای کلیه طبقات مملکت بخصوص معلمان معطوف‌شده، جا دارد این وزارتخانه‌ها در مورد ساختن خانه برای‌معلمان با شرکت تعاونی مسکن فرهنگیان کرج همکاری کنند.

مسعود اسلامی نژاد دبیر دبیرستانهای شهریار کرج

نامه به سردبیر

روزنامه اطلاعات
خیابان خیام
تهران

شاگرد اول‌ها رابدور هم‌جمع کنید

اکنون که بفرمان شاهنشاه آریامهر ، تحصیل در تمام سطوح مجانی شده و بودجه کلانی دراین‌راه صرف میشود، باید ترتیبی اتخاذ شود که حداکثر استفاده از این راه عاید کشور بشود، یعنی باید در آینده، نیروی ماهر و متخصص مورد نیاز کشور را در داخل مملکت تربیت و تامین کرد .

برای نیل باین هدف یک برنامه درازمدت ولی بسیارمفید را پیشنهاد میکنم که اگر به آن توجه و عمل شود نه‌تنها میتوان در آینده نیروی متخصص مورد نیاز را در داخل کشور تربیت کرد، بلکه امکان دارد که نوابغی ساخت که بعالم بشریت خدمت کنند.

پیشنهاد من این است که دانش‌آموزان کلاس اول ابتدائی را که بسیار تیزهوش و مستعد هستند و در سال اول تحصیلی خود در مدارس معمولی و بدون توجه کافی به‌آنها درتمام سال تحصیلی نمره بیست گرفته‌اند مورد توجه قرار داد و اینگونه دانش‌آموزان را که‌میتوان از آنهانوابغی ساخت در محلهای جداگانه‌یی پرورش داد .

پیشنهاد میکنم وزارت آموزش و پرورش در هر بخش فرهنگی یک محل بسیار مناسب و مجهز در نظر بگیرد و دانش‌آموزان ممتازی را که طی سال تحصیلی نمره کمتر از بیست نداشته‌اند دراین‌محل جمع کنند و آنها را با اصول جدید آموزش و پرورش و با کارآزموده‌ترین معلمان‌پرورش دهد. یقین دارم چنانچه این پیشنهاد مورد قبول واقع‌شود و بطریق صحیح عمل‌شود، درآینده نوابغی خواهیم داشت که به عالم بشریت خدمات شایسته‌یی خواهند کرد.

محمد کاهه

خیابان جنگل میشود

اغلب رانندگان وسائل نقلیه بخصوص‌رانندگان‌حرفه‌ای از ترافیک تهران دل پری‌دارند من بارها هنگامی که سوار تاکسی سرویس و یا تاکسی لوکس بوده‌ام ، دیده‌ام که رانندگان در تمام مسیر خود به زمین و زمان ناسزامیگویند و دائما با بوق‌های پی‌درپی و ویراژ راه را بر عابران‌سد می‌کنند و می‌کوشند بهر وسیله‌ای شده باصطلاح خودشان راه بگیرند.

آیابا وجودچنین رانندگانی میتوان لایحه اخیر ترافیک تهران را مفید بحال مردم دانست ؟ بنظر من با اجرای این قانون خیابان‌ها تبدیل‌به جنگلی میشود که درندگان آن کسانی هستند که تعادل‌روانی ندارند و شهرداری هم به‌آنها جواز آدم کشی می‌دهد . اگر به موارد سوء استفاده از این قانون توجه کنیم به این نتیجه خواهیم رسید که مجازات گذشتن از محل‌های بدون خط کشی ، خردشدن در زیرچرخ های اتومبیل خواهدبود.

آیاما حق داریم فقط برای بهتر شدن احتمالی عبور و مرور شهر خانواده‌های‌زیادی را بناحق بدون سرپرست‌کنیم و یا پدر و مادری را داغدار سازیم .

اگر این قانون نتوانست ترافیک تهران را سروسامان ببخشد، و فقط گروه زیادی از عابران جان خود رابیهوده از دست بدهند ، چه کسی مسئول و جوابگو خواهد بود ؟

محمدحسن صاحبدل

مشکل رامشکلتر کردند

چندی پیش صحبت بودکه علائم «پارکینگ ممنوع» رادر بسیاری از خیابانها برچینند تا فرجی در کار رانندگان‌تهرانی حاصل شود. اما نه‌تنها این کار را نکردند، بلکه روزبروز هم برتعداداین تابلوهاافزودند. ازسوی دیگر وسط بعضی از خیابانها ـ مثل شاهرضا ـ را که پارک در آنجا آزاد بود مانعی باسم باغچه ساختند و مشکل را مشکل‌تر کردند.

بعضی ازمردم هم دو سه پایه آهنی جلوی محل کار یا منزل یا دفترشان میگذارند و چندین متر ازخیابان رابیست‌و چهارساعت ، قرق میکند .

آیا واقعا خیابان ملک شخصی کسی است که در آن دکان و مغازه و یا منزل‌دارد؟ بعضی‌ها حتی اسفالت خیابان را سوراخ میکنند و با نصب پیچ ومهره و قلاب ، سه‌پایه های آهنی را با زنجیر می‌بندند که مبادا یک همشهری دیگر در موقعی که محل‌مزبور خالی است چنددقیقه ، ماشین خود را در آنجا پارک کند و احیانا بیماری را نزد پزشک ببرد .

جمشید سیروس

.. پس وای به نرخ رستورانهای لوکس !

مطلبی را که آقای محسن پیوند حیدری بعنوان نامه روز در اطلاعات مورخ ۳شنبه ۲۷ خرداد ۱۳۵٤ نوشته بود خواندم و باید بگویم که براستی جای‌تعجب است که هیچ دستگاه و سازمانی خود را موظف نمیداند که جلوی اینگونه گرانی‌ها رابگیرد واز اجحاف آنها بشدت جلوگیری کند . چند روز قبل برای صرف ناهار به یک چلوکبابی درجه ۳ درخیابان شاه‌آبادرفتم و بگمان خود خواستم ناهار ارزانی خورده باشم ، یک پرس چلوکباب کوبیده سفارش دادم و تازمانی که غذا حاضر شود روی‌میز صورت‌غذاها و قیمت های آن را مطالعه میکردم که عینا بشرح زیربرایتان می‌نویسم

چلوکباب برگ ۱۳۰ریال .
چلوکباب کوبیده ۷۵ ریال .
چلوخورش ٦۵ ریال .
سالاد ۳۰ ریال .
چای ۱۵ ریال .
تخم‌مرغ ۸ ریال .
خیارشور ۲۵ ریال .
سبزی‌وپنیر ۱۵ ریال .

این قیمت های‌یک‌رستوران درجه ۳است، حالا کافه رستورانهای لوکس بالای شهر چه میگذرد خدامیداند ؟

محمدعلی عبادی

تحصیل من تمام شد ، اما از تلفن خبری نشد

در کلاس‌هفتم دبیرستان بودم که پدرم برای منزل ما تقاضای تلفن داد. چند سالی گذشت و از تلفن خبری نشد . دوره متوسطه را تمام کردم و دیپلمه شدم معذلک هیچ خبری از تلفن نبود، و حالا همکه سه‌سال است دانشگاه را تمام‌کرده‌ام تلفن نداریم !

چون دیگر واقعا حوصله‌ام سر رفته بود رفتم تحقیق کنم تا علت این وضع را دریابم گفتند باید یک ساختمان سه طبقه در خیابان ولیعهد ساخته شود تا تلفن شما را وصل کنیم به دیدن ساختمان رفتم و با کمال تعجب دیدم کارگری به سبک عهد بوق گل و سیمان و دیگر مصالح را در سطلی می‌ریزد و با زحمت زیاد بکمک قرقره به نوک ساختمان سه‌طبقه می‌رساند ، با خودم گفتم اگر مخترع قرقره زنده‌بود چقدر لذت میبرد، وقتی می‌دید اختراعش حتی در اواخر قرن‌بیستم ـ قرن صنعت و پیشرفت ـ مورد استفاده قرار می‌گیرد .

از خودم پرسیدم پس این جرثقیل‌های مخصوص کارهای ساختمانی و آسانسورهای حمل مصالح را برای کی ساخته‌اند و چرا برای تسریع کار از آنها استفاده نمی‌شود ؟

بهرتقدیر ، حالا دیگر برایم مهم نیست که تلفن ما را وصل می‌کنند یا نه ، چون تصمیم دارم همین روزها ازدواج کنم و وقتی هم ازدواج کردم خانه‌ای را برای‌زندگی کردن انتخاب میکنم که از قبل تلفن داشته باشد!

مسعود آقاسی ـ اصفهان

به «۳٤٦۳٤۱» لطف نکردند

اگردو روز در پرداخت آبونمان تلفن تاخیر شود ، شرکت مخابرات فورا تلفن راقطع‌میکند. اما وقتی تلفنی دچار اختلال شود و صاحب‌تلفن به مسئولین مربوطه مراجعه کند باید روزهای بسیار از کار وزندگی بیفتد تا ماموری برای رفع اختلال ، به محل بیاید .

من ، بیست روز است که از طریق تلفن شماره ۱۷ ونیز بامراجعه به مرکز تلفن فرخ‌آباد میخواهم اختلالی که در سیم هوایی تلفن من (۳٤٦۳٤۱) بوجود آمده رفع کنم اما هنوز کسی از مامورین شرکت مخابرات به تقاضای من جواب مساعد نداده است .

جواد لسانی

آخرین صندوق ها سرنوشت کاندیداها را تغییر داد

بقیه از صفحه ۲۲

دوران نمایندگی خود باسمت‌دبیر بزرگترین گروه پارلمانی ،عنوان «کامپیوتر مجلس » داشته است. زیراوی با عضویت‌درهیئت‌رئیسه تمام مسائل پارلمانی آگاهی‌دارد مجلس در تمام مدت۱۲ سال، به انطباق او در کار قوانین‌و لوایح ویکی‌از افرادی است که قدرت زبانزد شده‌است .

مهندس صائبی که‌درانتخابات رستاخیز باپیروزی برقبای خود بار دیگر کرسی نمایندگی ملایر را در مجلس شورایملی‌حفظ کرده است میگوید: موفقیت من‌مرهون حسن تشخیص مردم ملایراست چه آنها همه باشوق و شورفراوان درانتخابات شرکت کردند .

من در مبارزات انتخاباتی چه در شهر طی جلسات متعددی که باحضور عده زیادی ازاهالی‌تشکیل میشد ویا در روستاهای ملایر که با کشاورزان جلسه گفت‌وشنود داشتم همه‌جاضمن تشریح‌پیشرفت های همه جانبه‌کشور یادآورشدم که با برخورداری از آزادی که خوشبختانه دراثر انقلاب شاه و ملت برای مردم فراهم شده رای آنها سرنوشت ساز است‌وضرورت دارد باشرکت هرچه بیشتر در انتخابات وظیفه ملی خودرا ادا کرده بهریك از نامزد هائی که حزب رستاخیز ملت‌ایران معرفی کرده‌است وهمه‌شایستگی دارندو بخصوص هر شخصی که بیشتر مورد علاقه آنهاست رای بدهند.

خوشبختانه این گفت‌و شنود های مکرر در شهرو روستا های ملایر واستقبال بی نظیری که مردم برای شرکت درانتخابات و گرفتن کارت الکترال نشان‌دادند ـ استقبالی که‌در تاریخ مشروطیت ایران بی نظیر بوده‌است ـموفقیت مرا درانتخابات مجلس جدیدباعث گردید.

چهل سال قبل در همین روز

اسامی لیسانسیه های دانشکده حقوق و علوم سیاسی واقتصادی

آقایان محصلین ۳ رشته‌قضائی سیاسی و اقتصادی دانشکده حقوق که در سال تحصیلی ۱۵ـ۱۳۱٤ امتحانات لیسانس‌را گذرانده‌اند بقرار ذیل میباشد : رشته قضائی ـ اشرف سمنانی، افشار، امامی ، امامی اهری ، امینی ، بشیر فرهمند ، پروین ، پیران، محمد جهانشاهی، محسن جهانشاهی، دادخواه، دوستدار، ریحان کشفی ، زاهدی، اخوی ، طاهری، عاملی، عرفانی، عزیزی، فاضل سرجوئی ، کروبی ، کاتوزیان ، مهدی مجتهدی ، موسی مجتهدی ، قاموسی ، مطلوب ، زین‌العابدین ملکی ، علی اکبر ملکی ، مهاجر طالقانی ، میر بهاء نصر سیاح ، واصف احمدزاده ، وکیلی .

رشته سیاسی ـ آزموده ، آشتیانی ، بشیر فرهمند ، بهنیا، پیران ، مجمد جهانشاهی ، خطاطان ، محسن جهانشاهی ، دادخواه ، مهاجر طالقانی ، دوستدار ، دهدشتی ، زاهدی ، عاملی ، عرفانی ، علومی ، عمید، فاضل‌سرجوئی، فتوحی، فرخ‌پی، قائنی، کاتوزیان ، کمالیان، مهدی مجتهدی ، مجتبوی ، قاموسی مرعشی ، مسنن شمس ، ملک ، موثقی ، مهرکار اصیل ، میربهاء وثیقی،وحیدمازندرانی، همایون، یمنی ، صدارت ، .

رشته‌اقتصادی ـ داهی‌طالقانی، دهدشتی ، زمردیان ، صدارت، فتوحی ، فیروزه ، قائنی ، لبیب، مختاری ، مرعشی، علی‌اکبرملکی، منوچهریان .

آقای موسی خطاطان که در انتخابات دانشکده حقوق وسیاسی در دو رشته شرکت نموده و درهر دو رشته موفق گردیده است .

در انجمن ادبی ایران

ساعت ۷ بعدازظهر دیروز انجمن ادبی ایران تشکیل وپس‌از اینکه اعضای انجمن ، ادباء و فضلاء حضور بهمرسانیدند آقای پارسا تویسرکانی قصیده‌ای در خصوص ترقیات‌روزافزون‌کشور شاهنشاهی که بنظم درآورده‌بود قرائت نمود. سپس‌آقای‌رحیم‌زاده صفوی دنباله خطابه خود را راجع به روابط سلاطین صفوی با کشورهای‌همجوارایران ایراد نمود. بعد آقای اورنگ نماینده مجلس شورای ملی ، پروفسور عبدالصمد مولوی را که برای مشاهده ترقیات کشورشاهنشاهی به‌ایران آمده‌اند معرفی کردند و آقای پروفسور عبدالصمد مولوی اظهار نمودند : من‌آوازه ترقیات عصر پهلوی را شنیده بودم ولی بقول‌معروف شنیدن کی‌بود مانند دیدن؟ ویکفرد شعر را که الان بداهتا گفته‌ام عرض میکنم : خاک ایران ذره ذره زر نه خاک‌است مولوی ـ خدمت خاکش بجان‌کن تاکه همچون زر شوی .

انتصابات جدید

انتصابات ذیل‌اخیرا انجام‌گرفته است : آقای منوچهر نیکپی پیشکار سابق مالیه گیلان بریاست هیئت نظارت امور اقتصادی . آقای محمدعلی وارسته مفتش بانک فلاحتی بریاست تفتیش وزارت‌مالیه ، آقای شیبانی‌رئیس هیئت نظارت امور اقتصادی به ریاست شرکت فلاحتی خراسان.

ورود

آقای مصطفی افتخار که سالهای متمادی در فرانسه و آلمان بتحصیل فن موسیقی و تحقیق در آهنگهای ملی پرداخته و نیز آثار مختلفه در موضوع این فن شریف در جراید و مجلات داخلی و خارجی انتشار داده‌انداخیرا بطهران واردشدند.

ورود بطهران

آقای دکتر جمشید اعلم که مدت دهسال در اروپا «لیون» مشغول تحصیل طب و معاون مریضخانه‌های لیون بوده با تخصص در قسمت حلق و گوش وبینی وجراحی چند روزاست وارد طهران شده‌اند.

دو نفر خانم

برای پذیرائی از مشتریان محترم لازم است ، کسانی که زبان فرانسه را بدانند برتری خواهند داشت . به موسسه رنگرزی و لباسشوئی اروپائی مقابل سفارت انگلیس‌تلفون۱۷٦۳ مراجعه فرمائید .

«نقل از اطلاعات ۵ تیر۱۳۱٤»

بتی که شکست

ترجمه: مهدی افشار

لوئیز فیشر

(٦)

وعده های کمونیستها ذهن‌مرا تحریک مینمود و بخود مشغول میداشت.روزنامه های کمونیستها و چکهای واخواست شده آنان حتی چکهائی که ده سال از موعدآنها گذشته بود دلیل روشنی برتولیدات صنعتی غیرکافی آنها بود . از گذشته‌زشت روسیه و نقشه های زیبا برای آینده قضاوت‌هرکس شکل میگرفت . آینده سرمایه بلشویکی بود که به هریک از بلشویکها سهمی ازآن پیشنهاد شده بود . آنها برنامه های پنجساله راگامی دشوار اما لازم برای‌ترقی کشور معرفی نموده بودند . چگونه کسی میتوانست از فقدان سیب‌زمینی گله کند وقتیکه مشغول ساختن سوسیالیزم بود ؟ آیا هرکس‌از گره صرفنظر نمیکرد بخاطر ذخایر رود « دنیپر » و « ماگنیتوگورسک » که‌بمعنای نیروی آب بیشتر فولاد بیشتر و درنتیجه کره بیشتر بود ؟

کمونیستها اثر هیپنوتیزمی رویاهای بزرگ را میدانستند و آنزمان که آینده درگذشته (تبدیل میشد) محو میگردید . آنهابشدت کوشش میکردند که اعتماد مردم را نسبت بمنافع بتاخیر افتاده زنده‌نگهدارند .بهمین جهت دستگاه تبلیغاتی شروع بفعالیت کرد و دراواسط دهه ۱۹۳۰به‌نویسندگان دستور دادند که زمان حال را بمنزله چیزی که وجود ندارد و آینده رابعنوان پدیده‌ای که فرارسیده است بمردم نشان دهند . این وسیله ادبی بعنوان « آلیسم‌سوسیالیست » معروف شد .

« وسوالدایوانف » داستان‌نویس مشهور مشغول نگارش داستانی‌اززندگی درکارخانه عظیم ماشین‌سازی در شهر گورکی بود . برای آشنائی بیشتر باموضوع داستانش او بمحل کارخانه رفت و در هنگام اقامت درآنجاوی قسمتی از نوشته هایش را در دیدارهایش باکارگران بازخوانی کرد . در این قسمتها بمشکلاتی که کارگران در جاده های بدباآن روبرو بودند اشاره شده بود . کمونیستها اورا مورد مواخذه قرار داده پرسیدند .

« چه مدت طول خواهد کشید تاداستان شما بپایان برسد »

« ششماه ».

« سپس سانسور نیز چند ماهی طول کشید و چاپ آن نیز چندماه بیشتر ونتیجه کتاب شما قبل ازیکسال ازتاریخ فعلی منتشر نخواهد شد ودراین مدت جاده‌های خوب ، اتوبوسهای جدید و خانه های جدید در نزدیکی کارخانه خواهیم داشت . پس چرا در مورد این‌جاده‌ها ، اتوبوسها وخانه‌ها بعنوان مشکلات موجود اشاره می کنید.

یکبارکه من برای هفته های متمادی در مسکو در بیماری بسر می بردم ، هنگامیکه رفقایم برایم تلفن میزدند و در موردکسالت من جویا میشدند ، همسر من « مارکوشا » جواب میداد او خیلی بهتر شده است ولی هنوز خودش نمیداند : این نیز انعکاس خانگی از « رآلیسم سوسیالیست » بود که ازبس‌تکرار شده بود مانند برنامه‌های تبلیغاتی درروح و جان و جسم‌همسرم نیز نافذ گشته بود.

« رآلیسم‌سوسیالیست » وسیله‌ای برای تحریف‌حقایق‌درباره زمان حال بود درمقابل « رآلیسم‌سوسیالیست » ، «فرمالیزم » قرار دارد که معمولا بعنوان « فرمالیزم‌بورژواز» محکوم شده است زیرا که بیش از حد به حقایق پای‌بند است تابه امیدها. گذشت زمان جوانان جامطلب واولیاء آنها را تقویت کرد . امید برای آنانی بود که منتظر بودند حکومت شوراها زمین را برای بهبودی بشریت بشکافد . آنها به هراینچ ازپیشرفت بعنوان مایلها ترقی می‌نگریستند .

شاید از آنجا که پیشرفت و سازندگی‌مرا به هیجان می آورد واز خواست های درونی من الهام وریشه می گرفت نقش کمونیستها در سازندگی کارخانه‌های عظیم، ایستگاههای تولیدانرژی برق و شهرها، نیز مرا به هیجان می‌آوردچرا که من نیز به همه‌چیز باذره‌بین امید و خوش‌بینی مینگریستم . این سازندگی چیزی نبود بجز برنامه های ابتدائی پرآب و تابی که میبایست چهره شوروی راتغییردهد و سطح زندگی مردم بدبخت یک کشور رادرسطحی متعادل کشاند، واین امر نشانه آن‌بودکه تنها حکومتهائی میتوانند موثر باشند که‌از خلق سرچشمه گیرند .

آمارهای رشد صنایع ، روزنامه‌های شوروی را پرمیکرد . این آمار هاموسیقی سوسیالیزم و پیش‌درآمد جامعه جدید بود. من درهنگام شروع ساختمان کارخانه عظیم تراکتورسازی « خارکف » حاضر بودم و یکسال بعد نیز بدیدن ساختمان آن رفتم سپس هرساله‌ازاین کارخانه بازدیدمیکردم. من احساس وابستگی به آن داشتم .

همینطور بود در مورد سد رودخانه دنی‌پیر.هنگامیکه‌برای اولین‌بار آب‌رودخانه بوسیله پمپ تخلیه شده بود با سرمهندس روس روی قلوه سنگهای بستر رودخانه راه رفتیم . پنج سال بعدمن از روی دیواربتنی عظیم سد که بیش از یکصدپا ازتفاع و سه مایل طول داشت و برروی همان قلوه‌سنگها قرار گرفته بود با اتومبیل عبور کردم . کمونیستها یک آبشار نیاگاراساخته بودند تا از آن روشنائی ، حرارت و کالا برای میلیونها مصرف‌کننده ایجاد نمایند.هنگامیکه نازیها قسمتی از سد را منفجر کردند من بشدت متاثر شدم .

در خارج نیروگاههای برق و کارخانجات بی استفاده مانده بود.درسال ۱۹۳۹ بدنبال ورشکستگی « وال‌استریت » میلیونها انسان به گرسنگی‌و ناامیدی کشانیده شدند . آگاهی از این امور کفه ترازوی منطق مرا درجهت گرایش به‌مکونیسم‌سنگین‌ترمیساخت اقتصاددانان وروشنفکران‌کاپیتالیست‌بمطالعه برنامه های کمونیستها پرداخته و در حیرت بودند که آیا این‌برنامه قابل اجرا درکشور آنان نیز هست یاخیر ؟ بموازات صنعتی شدن اتحاد جماهیر شوروی،دولت برنامه اشتراکی کردن کشاورزی را نیز بمرحله اجرا گذاشت .

آگهی تغییرات در شرکت سهامی خاص ایران‌سائوتی ثبت شده بشماره ۱۵۷۲۹

طبق صورت جلسات مورخ ۳۰ر۳ر۵۳ مجمع عمومی عادی و فوق‌العاده شرکت سهامی خاص ایران سائوتی تغییرات زیر در شرکت نامبرده بعمل آمده است :

۱ـ مواد ۳۰ و ٤۰ اساسنامه اصلاح گردید.
۲ـ بیلان سال ۱۳۵۲ شرکت تصویب شد .
۳ـ آقایان فیلیپ رنارده وژوزف پریماورا رابه ترتیب بجانشینی آقایان جنواردی وروزاتو انتخاب شدند.
٤ـ آقایان قاسم نراقی وژرژکیارونی‌کازونی بسمت بازرسان اصلی و آقای حسن محلوجی به سمت بازرس علی‌البدل انتخاب گردیدند.
۵ـ روزنامه اطلاعات جهت درج آگهی های شرکت تعیین شد.
٦ـ بشرح صورتجلسه ۳۰ر۳ر۱۳۵۳ آقای حسین دفتریان بسمت مدیر عامل و رئیس هیئت مدیره و آقایان فیلیپ رنارده ولوچیانوئاکلریو به سمت نواب رئیس برگزیده شدند و آقای ژوزف پریماورا بسمت مدیر عامل بجای آقای روزاتو انتخاب شدند.
۷ـ کلیه اسناد بهادار شرکت از قبیل چک ، سفته، بروات‌با امضاء آقایان دفتریان وپریماورا متفقا معتبر میباشد .

رئیس اداره ثبت شرکت ها و مالکیت صنعتی

سپاس و امتنان

دراین موقع که به خواست خداوند نخستین انتخابات رستاخیز ملت ایران به بهترین
وجه ممکن و با مشارکت تمامی مردم مملکت انجام گردید و با پشتیبانی صمیمانه و بیدریغ
شما همشهریهای عزیز به نمایندگی مجلس سنا انتخاب شده ام وظیفه خود میدانم
که سپاس بی قیاس خویش را بفرد فرد مردم شاه دوست و میهن پرست ایران
تقدیم دارم. و به ساده ترین وجه ممکن، اما با خلوص نیت از همه هموطنان بالاخص
خواهران و برادران و سروران عزیزم که مرا مورد عنایت خود قرار داده اند، تشکر
و سپاسگزاری نمایم، امید است که تحت توجهات و تعالیم

شاهنشاه آریامهر

توفیق خدمتگزاری به ملت یکپارچه ایران حاصل گردیده بتواند در تأمین رفاه و
آسایش عموم مردم بنحوی که حزب رستاخیز ملت ایران رسالت آنرا بر عهده
گرفته است اقدام و بذل مساعی نماید.

خدمتگزار ـ محمد ابراهیم (جهانگیر) نیکپور

آگهی پذیرش دانشجو برای دوره فوق لیسانس تکنولوژی آموزشی (M.A.)

مرکز مطالعات علوم و تکنولوژی ارتباطات و مخابرات مدرسه عالی تلویزیون و سینما و دانشگاه سپاهیان انقلاب ایران

برای تامین نیروی انسانی مورد نیاز نظام جدید آموزش و پرورش که براستفاده از تکنولوژی وکارافزارهای آموزشی تاکید زیادی خواهد گذاشت ، در دوره فوق لیسانس تکنولوژی آموزشی که باهمکاری مرکز مطالعات علوم وتکنولوژی ارتباطات ومخابرات و دانشگاه سپاهیان انقلاب ایران اداره خواهد شد ، تعدادی دانشجو پذیرفته میشوند.

هدف از تشکیل دوره فوق لیسانس تکنولوژی آموزشی آن است که افرادی که دارای آمادگی لازم هستند با شیوه‌های جدید طرح ، تولید، ارائه و ارزیابی پیامها وکاربرد کار افزارهای آموزشی آشنا سازد. آمادگی لازم برای شرکت در این دوره دارا بودن شرایط زیر است .

۱ـ دارا بودن درجه لیسانس یابالاتر از یکی از دانشگاهها یـا موسسات آموزشی معتبر داخلی ویاخارجی دریکی از رشته‌های :علوم تربیتی ، روانشناسی ، ریاضی ، علوم اجتماعی عام (جامعه شناسی،تعاون، اقتصاد، علوم سیاسی ، مردم شناسی)علوم تجربی (فیزیک ، شیمی،زیست شناسی) وعلوم ارتباطات (مطبوعات وراپیو تلویزیون).

۲ـ داشتن میانگین حداقل ۳ یا معادل آن در درسهای تخصصی .

۳ـ آشنائی کافی بزبان انگلیسی .

٤ـ نداشتن اشتغال بکار وتعهد در سازمانهای دولتی یا غیردولتی یا موافقت کتبی سازمانی که داوطلب در آن اشتغال بکار دارد/ـ دبیران وکارکنان وزارت آموزش و پرورش با حفظ سمت میتوانند در این دوره شرکت کنند ـ تحصیل در این دوره بطور تمام وقت خواهد بود.

٥ـ داشتن برگه پایان خدمت یامعافیت دائم (فارغ‌التحصیلان امسال که سن آنها بیش از ۲۵ سال تمام نباشد میتوانند در آزمایشهای ورودی شرکت نمایند.)

٦ـ حداکثر سن ۳۵ سال

۷ـ پذیرفته شدن در آزمونهای ورودی شامل :

الف : آزمون کتبی زبان انگلیسی و همچنین آزمون کتبی دانسته های همگانی .

ب : مصاحبه وامتحان شفاهی.

پ : بررسی پرونده تحصیلی وتجربی و معرفی نامه‌های استادان و کارفرمایان .

یادآوری :

در ابتدای امر داوطلبان محل ادامه تحصیل خودرا مشخص‌خواهندکرد (در مرکز مطالعات یادانشگاه). دبیران وکارکنان وزارت آموزش و پرورش فقط میتوانند برای تحصیل در دانشگاه سپاهیان انقلاب ایران‌ثبت‌نام نمایند. هر دو گروه دانشجویان نیمسال اول و دوم را درمرکز مطالعات خواهند گذرانید و از نیمسال سوم هرگروه در محل‌آموزشی خود ادامه تحصیل خواهند داد.

برای پذیرفته شدگان از نیمه تابستان کلاسهای آمادگی زبان‌انگلیسی تشکیل خواهد گردید . استادان این کلاسها از دانشگاه کالیفرنیای‌جنوبی میباشند . همچنین کلاسهای آمادگی دیگری برای آشنایی بااین دوره‌درطول تابستان تشکیل خواهد شد.

مزایا :

۱ـ داوطلبانی که پس از پایان تحصیلات مایل بکار در سازمان‌رادیو تلویزیون ملی ایران باشند از ابتدای دوره‌از کمک هزینه سازمان‌برخوردار خواهند شد و مدت تحصیل جزو پیشینه‌کاری ایشان محسوب میشود.

۲ـ دبیران و کارکنان وزارت آموزش و پرورش بصورت‌بورسیه در دانشگاه سپاهیان انقلاب ایران از مزایای‌حقوقی خود استفاده خواهند کرد.

۳ـ تمام دانشجویان در صورت تمایل از مزایای کار ضمن تحصیل در مرکز مطالعات ، سازمان رادیو تلویزیون و دانشگاه سپاهیان انقلاب ایران بهره‌مند میگردند.

٤ـ دانشجویان بااستفاده از امکانات سازمان رادیو تلویزیون و دانشگاه سپاهیان انقلاب ایران تجربه عملی مفیدی بدست خواهندآورد.

توجه :

فرم تکمیل شده ثبت‌نام وکلیه مدارک خواسته شده را میتوانیدبوسیله پست سفارشی ارسال دارید یا شخصا بدفتر پذیرش مرکز مطالعات تسلیم نمائید . آخرین مهلت‌قبول مدارک پایان وقت‌اداری روز ۱۰ر٤ر٥٤میباشد.

به‌مدارکی که کامل نباشد یاپس‌از زمان مقرر بدفتر پذیرش برسد ترتیب اثر داده نخواهد شد.

داوطلبان واجد شرایط باارائه شناسنامه عکس‌دار یا کارت‌شناسائی میتوانند در ساعات اداری روز ۱۱ر٤ر٥٤ برای دریافت کارت ورود به جلسه آزمون بدفتر پذیرش مراجعه نمایند. زمان و مکان آزمون درروز توزیع کارت به آگاهی خواهد رسید.

نشانی:

ساختمان مرکز مطالعات علوم وتکنولوژی ارتباطات و مخابرات‌دفترپذیرش فوق‌لیسانس ، تهران خیابان پهلوی کوی روان (حدود خیابان توانیر) تلفنهای : ۷ـ ٦٨٣٨٨٤

فرم ثبت نام

من با مشخصات زیر :

نام خانوادگی ... نام ... فرزند ... باشناسنامه شماره ...

صادره از ... تاریخ تولد ... که درتاریخ ... از ... در رشته ...

موفق باخذ درجه لیسانس شده‌ام مایلم در آزمون ورودی دوره‌فوق لیسانس تکنولوژی آموزشی مرکز مطالعات علوم وتکنولوژی ارتباطات‌و مخابرات مدرسه عالی تلویزیون و سینما ودانشگاه سپاهیان انقلاب ایران شرکت نمایم. محلی که برای ادامه تحصیل انتخاب می‌کنم.

مرکز مطالعات علوم وتکنولوژی ارتباطات و مخابرات ☐ دانشگاه سپاهیان انقلاب ایران ☐

(داوطلبان میتوانند فقط یک محل را انتخاب کنند).

همراه این فرم تمام مدارک خواسته شده در زیر پیوست است.

۱ـ فتوکپی لیسانس یاگواهی دال براخذ لیسانس ۱ برگ.

۲ـ ریز کامل نمرات دوره لیسانس باتائید دانشکده مربوطه .

۳ـ تقدیر نامه‌ها و معرفی‌نامه‌ها از استادان و کارفرمایان .

٤ـ فهرست و کپی مقالات ومطالعات انجام شده توسط داوطلب.

٥ـ فتوکپی شناسنامه ۱ برگ.

٦ـ عکس جدید ٤×٦ باذکر مشخصات در پشت آن ۲ قطعه.

۷ـ قبض رسید بانک ملی ایران شعبه سهیل (میدان ونک) حساب شماره ۱٤۱۱ بمبلغ پانصد ـ ۵۰۰ ریال ـ این‌مبلغ‌به هیچ وجه قابل‌برگشت نیست.

۸ـ فتوکپی برگه پایان خدمت یا معافیت دائم ۱ برگ.

نشانی داوطلب : شهر ... خیابان ... کوچه ...

پلاک شماره ... شماره تلفن ... محل امضاء داوطلب

آگهی پذیرش دانشجو برای دوره فوق لیسانس تحقیق در ارتباطات جمعی (M.A.)

مرکز مطالعات علوم و تکنولوژی ارتباطات ومخابرات مدرسه عالی تلویزیون و سینما

رسانه های گروهی در ساختن آینده ایران زمین رسالتی خاص بعهده دارند . بررسی و تحقیق در هدف‌ها، روشها و تاثیر وسائل ارتباط‌جمعی یکی از عوامل اصلی در سازمان دهی و پیشرفت نظام های ارتباط‌جمعی است. برای تامین نیروی انسانی در زمینه تحقیق در ارتباطات جمعی مرکز مطالعات علوم و تکنولوژی ارتباطات ومخابرات مدرسه عالی تلویزیون وسینما تعدادی دانشجو می‌پذیرد.

چنانچه دارای درجه لیسانس یابالاتر در علـوم ارتباطات (مطبوعات ، رادیو تلویزیون روابط عمومی) ، روان‌شناسی، علوم‌تربیتی ، علوم اجتماعی عام (جامعـه شناسی ، مردم شناسی ، تعاون ، اقتصاد،علوم‌سیاسی)، ریاضی، ،آمار و علوم تجربی (فیزیك ، شیمی ، زیست شناسی) هستید بارعایت شرایط‌زیر می توانید در دوره فوق لیسانس تحقیق در ارتباطات جمعی شرکت‌نمائید .

۱ـ داشتن میانگین حداقل ۳ یا معادل آن در درس های تخصصی

۲ـآشنائی کافی بزبان انگلیسی

۳ـنداشتن اشتغال بکار و تعهد درسازمان هـای دولتی و غیر دولتی یا موافقت کتبی سازمانی که داوطلب درآن اشتغال بکار دارد .(شرکت در این دوره‌بطور تمام‌وقت خواهدبود) .

٤ـ داشتن برگه پایان خدمت یا معافیت دائم (فارغ التحصیلان امسال که سن آنها بیش از ۲۵ سال‌تمام‌نباشد می‌توانند در آزمایش های ورودی شرکت کنند) .

٥ـحداکثر سن ۳۵سال

٦ـپذیرفته شدن در آزمون های ورودی شامل

الف : آزمون کتبی زبان انگلیسی و همچنین‌آزمون کتبی دانسته های همگانی

ب: مصاحبه وامتحان شفاهی

پ: بررسی پرونده تحصیلی و تجربی و معرفی‌نامه های استادان و کارفرمایان

برای پذیرفته شدگان از نیمه تابستان کلاس های آمادگی زبان انگلیسی تشکیل خواهد گردید .

استادان این کلاس ها از دانشگاه کالیفرنیای جنوبی می باشند . همچنین کلاس های آمادگی دیگری‌برای آشنائی با این دوره در طول تابستان تشکیل خواهد شد.

مزایا

۱ـ داوطلبانی که پس از پایان تحصیلات مایل‌بکار در سازمان رادیو تلویزیون باشند ازابتدای دوره از کمك هزینه سازمان برخوردار شده مدت تحصیل جزوپیشینه کاری ایشان محسوب خواهد شد .

۲ـتمام دانشجویان در صورت تمایل از مزایای کار ضمن تحصیل در مرکز مطالعات بهره‌مند میگردند .

۳ـ دانشجویان با استفاده از امکانات سازمان‌رادیو تلویزیون تجربه مفیدی بدست خواهند آورد .

توجه:

فرم تکمیل شده ثبت‌نام و کلیه مدارك خواسته‌شده را می‌توانید بوسیله پست‌سفارشی ارسال دارید یاشخصا بدفتر پذیرش مرکز مطالعات تسلیم نمائید . آخرین مهلت قبول مدارك پایان وقت اداری روز ۱۰ر٤ر٥٤ می‌باشد . به مدارکی که کامل نباشد یاپس‌اززمان مقرر بدفتر پذیرش برسد ترتیب اثر داده نخواهد شد .

داوطلبان واجد شرایط با ارائه شناسنامه عکس‌دار یا کارت شناسائی می‌توانددر ساعات‌اداری روز۱۱ر٤ر٥٤ برای دریافت کارت ورود به جلسه آزمون بدفترپذیرش مراجعه نمایند .

زمان و مکان آزمون درروز توزیع کارت‌به‌آگاهی خواهـد رسید .

نشانی : ساختمان مرکز مطالعات علوم و تکنولوژی ارتباطات و مخابرات دفتر پذیرش فوق لیسانس تهران ـخیابان پهلوی ـ کوی روان (حدود خیابان توانیر) تلفن های ۷ـ٦٨٣٨٨٤

فرم ثبت نام

من با مشخصات زیر

نام خانوادگی ... نام ... فرزند ... باشناسنامه شماره ...

صادره از ... تاریخ تولد ... که در تاریخ ... از ...

در رشته ... موفق باخذ درجه لیسانس شده‌ام مایلم در آزمون ورودی دوره فوق لیسانس تحقیق در ارتباطات جمعی M.A) مرکز مطالعات علوم و تکنولوژی ارتباطات و مخابرات مدرسه عالی تلویزیون وسینما شرکت نمایم . همراه این فرم تمام مدارك خواسته شده در زیرپیوست است .

۱ـ فتوکپی لیسانس یا گواهی دال بر اخذلیسانس ۱ برك

۲ـ ریز کامل نمرات دوره لیسانس باتاییددانشکده مربوطه

۳ـ تقدیرنامه و معرفی نامه از استادانو کارفرمایان

٤ـ فهرست و کپی مقالات و مطالعات انجام شده توسط داوطلب

٥ـ فتوکپی شناسنامه ۱برك

٦ـ عکس جدید ٤×٦ باذکر مشخصات در پشت آن ۲ قطعه

۷ـ قبض رسید بانك ملی ایران شعبه سهیـل (میدان ونك) حساب شماره ۱٤۱۱ بمبلغ پانصد (۵۰۰)ریال‌این‌مبلغ بهیچوجه قابل برگشت نیست

۸ـ فتوکپی برگه پایان خدمت یا معافیت دائم ۱برك

نشانی داوطلب : شهر ... خیابان ... کوچه ...

پلاك شماره ... شماره تلفن ... محل امضاء داوطلب

آگهی پذیرش دانشجو برای دوره فوق لیسانس تکنولوژی مخابرات (M.S.)

مرکز مطالعات علوم و تکنولوژی ارتباطات ومخابرات مدرسه عالی تلویزیون وسینما

باتوجه به رسالتی کـه رسانه های گروهی در ساختن آینده ایران زمین بر عهده دارند برای تامین نیروی انسانی متخصص درتکنولوژی‌مخابرات ، مرکز مطالعات علوم وتکنولوژی ارتباطات و مخابرات پیشقدم شده‌است.

دوره فوق لیسانس تکنولوژی مخابرات (M.S) شناخت علمی نظام فنی ابزار های‌رسانه های گروهی‌را که بسرعت درحال دگرگونی هست بشما خواهدآموخت.

شماکه دارای درجه لیسانس یامعادل آن درمهندسی الکترونیک یابرق هستید بارعایت شرایط زیر میتوانید در دوره فوق لیسانس تکنولوژی مخابرات شرکت نمائید.

۱ـ داشتن میانگین حداقل۳ یامعادل آن دردرسهای تخصصی

۲ـ آشنائی کافی بزبان انگلیسی

۳ـ نداشتن اشتغال بکار و. تعهددرسازمان های دولتی وغیر دولتی یاموافقتکتبی سازمانی که داوطلب درآن اشتغال بکاردارد (شرکت دراین دوره بطـورتمام وقت خواهد بود).

٤ـ داشتن برگه پایان خدمت یا معافیت دائم (فارغ ـ التحصیلان امسال که سن آنها بیش از ۲۵ سال تمام‌باشد میتوانند درآزمایشهای ورودی شرکت کنند).

٥ـ حداکثر سن ۳۵ سال

٦ـ پذیرفته شدن درآزمونهای ورودی شامل

الف : آزمون کتبی زبان انگلیسی برپایه‌واژه هاو مطالب فنی

ب : مصاحبه وامتحان شفاهی

پ : بررسی پرونده تحصیلی وتجربی ومعـرفی نامه های استادان وکار فرمایان

برای پذیرفته شدگان از نیمه تابستان کلاس هـای آمادگی زبان انگلیسی تشکیل خواهد شد استادان این کلاسها از دانشگاه کالیفرنیای جنوبی میباشند همچنین کلاسهای آمادگی دیگری برای آشنائی با این دوره در طول‌تابستان تشکیل خواهد شد.

مزایا :

۱ـ داوطلبانی که پس از پایان تحصیلات مایـل بکار در سازمان رادیو تلویزیون باشند از ابتـدای دوره از کمک هزینه سازمان برخوردار شده مدت تحصیل جزو پیشینه کاری ایشان محسوب خواهد شد.

۲ـ تمام دانشجویان در صورت تمایـل از مزایای کارضمن‌تحصیل درمرکز مطالعات‌وسازمان رادیوتلویزیون بهره‌مند میگردند .

۳ـ دانشجویان با استفاده از امکانات سازمان رادیو تلویزیون تجربه مفیدی بدست خواهند آورد.

توجه :

فرم تکمیل شده ثبت نام و کلیـه مدارک خواسته شده را میتوانید بوسیله پست سفارشی ارسال دارید یـا شخصا بدفتر پذیرش مرکزمطالعات تسلیم نمائید. آخرین مهلت قبول مدارک تا پایان وقت اداری روز۱۰ر٤ر٥٤ میباشد. به مدارکی که کامل نباشد یاپس از زمان‌مقرر بدفترپذیرش برسد ترتیب اثر داده نخواهد شد. داوطلبان واجدشرایط با ارائـه‌شناسنامه عکس‌دار یا کـارت شناسائی میتوانند درساعات اداری روز۱۱ر٤ر٥٤ برای دریافت کارت ورود به جلسه آزمون بدفتـر پذیرش مراجعه نمایند. زمان ومکان آزمون در روز توزیع کـارت بـه آگاهی خواهد رسید.

نشانی : ساختمان مرکز مطالعات علوم وتکنولوژی ارتباطات و مخابرات دفتر پذیرش فوق لیسانس تهران: خیابان پهلوی ـ کوی روان (حدود خیابان توانیر) تلفنهای ۷ـ٦٨٣٨٨٤

فرم ثبت‌نام

من بامشخصات زیر

نام‌خانوادگی ... نام ... فرزند ... باشناسنامه شماره ... صادره از ... تاریخ تولد ... که درتاریخ ...

از ... موفق باخذدرجه لیسانس مهندسی الکترونیک (برق) شده‌ام مایلم درآزمون ورودی دوره فوق‌لیسانس تکنولوژی مخابرات (M.S) مرکز مطالعات علوم و تکنولوژی ارتباطات و مخابرات مـدرسه عالی تلویزیون وسینما شرکت نمایم . همراه‌این‌فرم تمام مدارک خواسته شده درزیر پیوست است .

۱ـ فتوکپی لیسانس یاگواهی دال براخذ لیسانس ۱ برگ ۲ـ ریزکامل نمرات دوره لیسانس باتایید دانشکده مربوطه ۳ـ تقدیرنامه ها و معرفی نامه ها از استادان وکار فرمایان ٤ـ فهرست وکپی مقالات ومطالعات انجام شده توسط داوطلب ٥ـ فتوکپی شناسنامـه ۱ برگ ٦ـ عکس جدید ٤×٦ باذکر مشخصات در پشت آن ۲ قطعه ۷ـ قبض رسید بانک ملی ایران شعبه سهیل(میدان ونک)حساب شماره ۱٤۱۱ بمبلـغ پانصد ـ ر ۵۰۰ ریال‌ـاین مبلغ بهیچ وجه قابل برگشت نیست ۸ـ فتوکپی برگه پایان خدمت یا معافیت دائم ۱برگ

نشانی داوطلب شهر ... خیابان ... کوچه ... پلاک شماره ... شماره تلفن ... محل‌امضاء داوطلب

فقط انجام خواسته‌های مردم میتواند جوابگوی اعتماد همگانی باشد

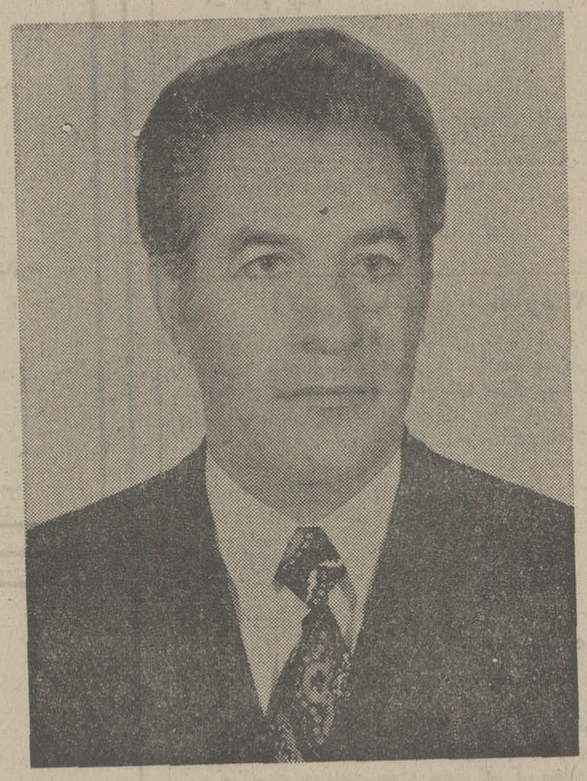

سپاس به مردم گرامی پایتخت، بویژه ساکنان محترم جنوب غربی تهران، که با آراءِ خود مرا لایق خدمتگزاری خویش دانستند.

پیروزی من در انتخابات بیست و چهارمین دوره مجلس شورایملی، بی گمان بزرگترین رویدادزندگی‌ام بشمار میرود. از طرفی، این رویداد جالب و خوشحال کننده، توجیه کننده مسئولیت بزرگی است که تك تك مردم تهران، در برابر هر رای خودکه بنام من در صندوقها ریخته‌اند، بر عهده من واگذار کرده‌اند.

درحقیقت، برای آنکس که گام به عرصه سیاست مینهد و بعنوان یك فرد سیاسی فعالیت خودرا آغاز می‌کند، قبول مسئولیت، سنگین‌ترین وحساسترین وظیفه‌ایست که بر عهده میگیرد. از طرف دیگر به یقین باید پذیرفت و قبول کرد که ارزش معنوی آراء مردم‌چنان است که گران‌تر و ارزنده‌تر از آن در جهان هیچ نیست. بااعتقاد کامل وایمان قلبی و بی‌غل‌وغش باین واقعیت، و در برابر مردمی که با حسن نیت و اعتمادواطمینان، عالیترین، گرامی‌ترین وپر ارزش‌ترین امکانات خود را به من ارزانی داشته‌اند، تنها انجام نیات وبه کرسی نشاندن خواسته هایشان می‌تواند پاسخی باشدبه اعتمادهمگانی‌ومن سوگند یادمیکنم که در تمام‌دوران نمایندگی مجلس شورای ملی، هرگز این وظیفه مقدس را از یاد نبرده و فراموش ننمایم.

جای‌آن‌دارد که آزادی کامل انتخابات و صدور اوامر ملوکانه و نیز اقدامات بسیار وسیع و گسترده دولت را که موجب شرکت وسیع و فعالانه مردم در انتخابات گردید سپاس گویم و اطمینان میدهم که تا آخرین نفس وتالحظه‌ای که جان در بدن دارم، به اصول مقدس بنیادی‌حزب رستاخیزملت‌ایران ـ نظام شاهنشاهی، قانون اساسی وانقلاب‌شاه‌وملت ـ وفادارو مومن مانده و لحظه‌ای مسئولیت بزرك، خطیر و حساس خود را در برابر شاهنشاه آریامهرو ملت‌ایران‌فراموش نکنم.

در پایان از مردم شریف‌و بیدار دل تهران، بویژه ساکنان محترم محلات جنوب غربی که‌با آراءخود مرا لایق‌خدمتگزاری‌خویش در مجلس شورای ملی دانسته‌اند، سپاسگزاری میکنم‌و در برابرحسن‌نیت و الطاف بیکرانشان سر تعظیم فرود می‌آورم.

داود فلاح مقدم

آگهی پذیرش کارآموز ملوانی و کارگر کشتی

کشتیرانی ملی آریا بمنظور تکمیل و تربیت کادر ملوانی و کارگر فنی کشتی جهت خدمت در ناوگان ملی تجارتی ایران تعدادی داوطلب مرد که حداقل دوره تحصیلات ابتدائی را با موفقیت به پایان رسانیده‌اند با شرائط و امتیازات زیر میپذیرد.

مدت کارآموزی بصورت نظری و عملی در مراکز آموزشی و کشتی های آریا مجموعا ٦ ماه خواهد بود که در صورت کسب موفقیت در دوره کارآموزی بعنوان کارگر فنی یا ملوان استخدام خواهند گردید.

الف : شرائط

۱- تابعیت دولت شاهنشاهی ایران و متدین به یکی از ادیان رسمی .
۲- حداکثر سن ۳۵ سال.
۳- داشتن صحت مزاج و تناسب اندام برابر گواهی پزشک معتمد کشتیرانی ملی آریا.
٤- شاغل نبودن و نداشتن تعهد خدمت در موسسات دولتی و غیر دولتی.
۵- معرفی ضامن معتبر
٦- دارا بودن دفترچه پایان خدمت زیر پرچم و یا معافیت دائم غیر پزشکی.
۷- موفقیت در مصاحبه -محل و تاریخ مصاحبه بعدا اعلام میگردد.

توجه: در صورت مساوی بودن شرائط ساکنین استان‌های ساحلی و خوزستان حق تقدم خواهند داشت.

ب :مزایا

۱- کلیه هزینه‌های مربوط به مراکز کارآموزی و دوره های آموزشی در کشتی ولوازم تحصیلی از طرف شرکت پرداخت خواهد گردید.
۲- کلیه هزینه های مسکن ،خوراک و مسافرت های اداری در طی دوره کارآموزی بعهده شرکت خواهد بود.
۳- به کارآموزان در طول مدت کارآموزی کمک هزینه پرداخت خواهد گردید.
٤- حقوق و مزایای خدمت، بازنشستگی، پس انداز و سایر مزایا پس از موفقیت در دوره کارآموزی و استخدام برطبق مقررات استخدامی کشتیرانی ملی آریا خواهد بود.

داوطلبان واجد شرایط میتوانند جهت شرکت و ثبت نام و کسب اطلاعات بیشتر فرم ذیل را پر نموده و حداکثر تا پایان روز ۱۳۵٤/۱۰ سال جاری با پست سفارشی به آدرس زیر ارسال دارند.

تهران :خیابان کریمخان زند -بین آبان و بهجت آباد -شماره ۲۳۲ - کشتیرانی ملی آریا - امور آموزش

برگ درخواست کارآموزی ملوانی و کارگری فنی
کشتیرانی ملی آریا

۱-نام ونام خانوادگی ۲- شماره شناسنامه
۳-محل صدور شناسنامه ٤-سال تولد
۵-محل تولد ٦-نام پدر
۷-نام شهرستان محل اقامت ۸-آخرین مدرک تحصیلی (قبولی)
۹-وضعیت خدمت نظام وظیفه(اگر خدمت زیر پرچم انجام داده‌اید و یا اگر معافیت دارید نوع آنرا شرح دهید).
۱۰-وضعیت ازدواج (لطفا اگر مجرد هستید یا متاهل بنویسید)
۱۱-سابقه کار (نوع کاری که تاکنون انجام داده‌اید بنویسید)
۱۲-نشانی دقیق پستی داوطلب-شهر: شماره تلفن
تاریخ ارسال درخواست نامه امضاء داوطلب

نیروی دریائی شاهنشاهی

آگهی استخدام

نیروی دریائی شاهنشاهی جهت تکمیل کادر پرسنل غیر نظامی خود در مرکز تعدادی را باشرایط زیر با توجه به بند ب ماده ۵ قانون استخدام نیروهای مسلح شاهنشاهی باحقوق ومزایای مکفی استخدام مینماید .

ردیف	مشاغل مورد نیاز	تحصیلات مورد نیاز
۱	متصدی تنظیم بودجه	لیسانس در رشته اقتصاد
۲	مددکار اجتماعی	لیسانس در رشته خدمات اجتماعی
۳	کمک روانشناس	لیسانس در رشته روانشناسی
٤	جهت کادر فنی	مهندس الکترونیک
۵	جهت کادر فنی	مهندس مکانیک
٦	حسابرس	لیسانس در رشته حسابداری
۷	مترجم انگلیسی ،عربی،روسی	لیسانس در رشته‌های مربوطه
۸	جهت کادر اداری	لیسانس درزشته‌های علوم‌اداری ومدیریت
۹	متخصص کابل کشی	لیسانس در رشته فیزیک
۱۰	متصدی آمار و نمودارها	لیسانس درزشته آمار
۱۱	جهت کادر اداری	فوق دیپلم علوم‌اداری
۱۲	متصدی تعمیر دستگاه های اندازه گیری	فوق دیپلم فنی
۱۳	متصدی تله تایپ وماشین های رمز	فوق دیپلم فنی
۱٤	تکنیسین رادیولژی	فوق دیپلم فنی
۱۵	کمک متصدی دستگاه های	فوق دیپلم فنی
۱٦	کمک متصدی دستگاه های	فوق دیپلم
۱۷	مددیار اجتماعی	ششم متوسطه
۱۸	نقشه کش ورسام	ششم متوسطه
۱۹	متصدی صدور قبض انبار	ششم متوسطه
۲۰	کمک رئیس شعبه دریافت	ششم متوسطه
۲۱	ماشین نویس فارسی ولاتین	ششم متوسطه
۲۲	حسابدار	ششم متوسطه
۲۳	امور دفتری و بایگان	ششم متوسطه
۲٤	مربی شنا و اسکی	ششم متوسطه «دریاضی»
۲۵	تخصص لازم نیست	سوم متوسطه «داشتن شش سال سابقه کار در رشته مربوطه»
۲٦	حروفچین لاتین وفرم بند وصفحه بند	سوم متوسطه «داشتن دوسال سابقه کار دررشته مربوطه»
۲۷	کفاش	ششم ابتدائی «داشتن نه سال سابقه کار در رشته مربوطه»
۲۸	خطاط وتابلو نویس مکانیک دیزل وبنزین	
۲۹	جوشکار و آهنگر، موتورچی ،برق، نجار فرنگی ساز، رئیس قسمت تراش، کمک تعمیر کار موتور بنزینی، تعمیر کار انتقال نیرو، نقاش.	ششم ابتدائی «داشتن شش سال سابقه کار در رشته مربوطه»
۳۰	نجار ،لوله کش، متصدی تهویه مطبوع، متصدی پمپ آب و فاضلاب، تعمیر کار کولر وسپیر وسائل، تعمیر کار نجاری و آبگرمکن، شیشه بر و تعمیر کار قفل و دستگیره، چادر دوز و توده وز اتومبیل ،انبار دار قطعات مستکین، راننده پایه یکم و ۲ همگانی ،تعمیر کار برق و باطری.	ششم ابتدائی «داشتن چهارسال سابقه کار دررشته مربوطه»
۳۱	شیشه بر، قفل ساز، کمک موتورچی برق، باغبان ، نقاش وصافکار، پنچر گیر ،سرویس کار، آشپز.	ششم ابتدائی «داشتن یک سال سابقه کار دررشته مربوطه»
۳۲	متصدی اطو کشی و خشکشوئی ،متصدی آبشوئی	ششم ابتدائی« داشتن دوسال سابقه کار دررشته مربوطه»

شرایط عمومی استخدام :

۱- تابعیت دولت شاهنشاهی ایران
۲- متدین بیکی از ادیان «اسلام، مسیحی، کلیمی، زردشتی»
۳- داشتن برگ معافیت دائم و یا خاتمه خدمت از نظام وظیفه و یا سپردن تعهد خدمت در نیروی دریائی شاهنشاهی.
٤- حداکثر سن برای داوطلبین ۳۵ سال تمام میباشد.

داوطلبین میتوانند فرم زیر را تکمیل و همراه با مدارک خواسته شده حداکثر تا تاریخ ۱٦ تیرماه به آدرس تهران خیابان سپهبد زاهدی جنب مسجد الرحمن معاونت پرسنل «مدیریت استخدام» ارسال دارند، ضمنا مدارک ارسالی بهیچوجه مسترد نخواهد شد.
از داوطلبین پس از اتمام مهلت تعیین شده جهت انجام آزمایش و مصاحبه دعوت بعمل خواهد آمد.

برگ درخواست

اینجانب نام خانوادگی

مایل به استخدام در نیروی دریائی شاهنشاهی بوده و به پیوست مدارک زیر را ارسال میدارم :

۱- یکبرگ فتوکپی گواهینامه تحصیلی .
۲- یکبرگ فتوکپی شناسنامه یا رونوشت شناسنامه
۳- دو قطعه عکس ٤ × ٦
٤- آدرس کامل با کروکی محل و شماره تلفن در صورت امکان

م‌الف ۵۹۲۵

آ-۱۹٤۱۷

آگهی مناقصه

دانشگاه تهران درنظر دارد نظافت کامل ساختمان دانشکده پزشکی داریوش کبیر واقع در خیابان امیرآباد شمالی خیابان فرخ‌زاد را واگذار نماید داوطلبان میتوانند برگ شرائط و مشخصات نظافت مربوطه را از امورعمومی دانشگاه تهران واقع در خیابان ۲۱ آذر کوی رهنما دریافت وساختمان دانشکده مذکور را از نزدیک ملاحظه فرمایند و پیشنهادات بایستی درپاکت لاک و مهر شده بانضمام مبلغ دویست و پنجاه هزار ریال ضمانتنامه بانکی حداکثر تا آخر وقت اداری روز سه‌شنبه ۱۰ر٤ ۵٤ بدفتر دبیرخانه دانشگاه واقع در خیابان شاهرضا تسلیم و رسید دریافت دارند پاکت ها در ساعت ۱۰ صبح روز چهارشنبه ۱۱ر٤ ۵٤ باز وقرائت خواهد شد حضور پیشنهاد دهندگان آزاد است.

م‌الف ٦۳۸۹

امور عمومی دانشگاه تهران

اطلاعیه سازمان بنادر و کشتیرانی

عمده کالاهائی که بمقصد بنادر جنوبی کشور حمل میشود بدون بسته بندی و علائم مشخصه بصورت نامرتب ومخلوط در بنادر مبدا بارگیری شده و بدین جهت با صرف وقت زیاد در تخلیه این قبیل کالا ها، فرسایش نیروی انسانی و تجهیزات مربوطه، میزان تخلیه نسبت به قدرت عملی تخلیه بندر بمقدار زیادی کاهش یافته و برمدت توقف کشتیها افزوده میگردد لذا بدین وسیله اخطار میگردد از تاریخ ۱ر٥ ۵٤ درصورتی که در حمل کالاهای مشروحه ذیل:

۱- صندوق چای
۲- انواع کیسه
۳- تیرآهن
٤- کارتن
۵- لاستیک اتومبیل
٦- الوار و پایه‌های چوبی
۷- کلیه عدل های چتائی ،الیاف ،پشم وغیره «شماره وعلامت» بصورت بالت بایسته‌بندی شده باذکر علامت مشخصه اقدام نشود و کارگریلان دقیق ارائه نگردد از بستن کشتیهای حامل این نوع کالا ها باسکله وتخلیه آنها خودداری خواهد شد.

م‌الف ۵۹۲۰

سازمان بنادر و کشتیرانی

آ-۱۹٤۲۱

آگهی مناقصه شماره ٤۳

نیروی هوائی شاهنشاهی تعدادی ماشین تحریر فارسی و لاتین دستی و برقی مورد نیازخود را از طریق مناقصه خریداری مینماید. داوطلبان شرکت در مناقصه میتوانند پس از پرداخت مبلغ ۵۰۰۰ ریال بحساب ۱۲۰۱ دارائی نیروی هوائی دربانک مرکزی ایران بمستاد فرماندهی نیروی هوائی (خیابان فرح‌آباد ژاله) مراجعه . وبا ارائه فیش بانکی برگ شرایط دریافت و پیشنهادات خود را بر طبق مفاد مندرج دربرگ شرایط تنظیم نموده و تاساعت ۱۳ روز شنبه ۱٤ر٤ ۵٤ بدفتر دبیرخانه ستاد فرماندهی نیروی هوائی تسلیم نمایند.

م‌الف ۵۹٤۲

نیروی هوائی شاهنشاهی

آگهی مزایده

شرکت نفت سوفیران دو دستگاه پژو ٤۰٤ مدل ۱۹۷۱ و یک دستگاه پژو ٤۰٤ تجارتی مدل ۱۹٦۷ و یک دستگاه پژو ۵۰٤ مدل ۱۹٦۹ را که حقوق گمرکی آنها پرداخت نگردیده به فروش میرساند مشروط برآنکه خریدار قبل از تحویل ماشین‌های مزبور نسبت به پرداخت حقوق و عوارض گمرکی متعلقه وانجام تشریفات مربوطه ظرف مدت ده روز از تاریخ اعلام برنده شدن اقدام لازم معمول دارد. درغیراین صورت شرکت نفت سوفیران به برنده بعدی واگذار خواهد کرد .

پیشنهادات باید درپاکات لاک و مهر شده تاروز ۱۵ تیرماه جاری به آدرس صندوق پستی ۳۳۲۰ مربوط به اتومبیل پژو برسد.

تاریخ قرائت پیشنهادات ساعت ۱۰ صبح روز ۱٦ تیرماه خواهد بود شرکت در رد یا قبول پیشنهادات مختار است.

اتومبیل ها در پارکینگ شرکت واقع درخیابان پهلوی جنب سینما آتلانتیک هر روز از ۷ صبح تا ۱۳ برای بازدید آماده میباشد.

۲-۱ آ-۵۵۰

آگهی احضار

به گروهبان سوم اسدالله جمشیدی پور فرزند علی که فعلا مجهول‌المکان می‌باشد ابلاغ میگردد که باتهام فرار از خدمت در دادگاه تجدید نظر غیر سازمانی نیروی زمینی شاهنشاهی واقع در آجودانی نیروی زمینی شاهنشاهی تحت تعقیب می‌باشد لازم است درظرف مدت ۲ ماه از تاریخ آخرین انتشار آگهی خودرا به این دادگاه معرفی ودرصورت عدم معرفی و انقضاء مهلت مقرره دادگاه غیابا رسیدگی و حکم مقتضی صادر خواهد نمود این آگهی در سه نوبت در روزنامه رسمی کشور و یکی از جرائد کثیر الانتشار درج میگردد .

رئیس دادگاه تجدید نظر غیر سازمانی نیروی زمینی شاهنشاهی

آ-۱۹۹۲۵ م‌الف ٦۳۱۷

شهرداری پایتخت

تجدید آگهی مناقصه

شهرداری پایتخت ملزومات اداری و نوشت افزار مصرفی یکساله اداره انبار ملزومات و مطبوعات خود را که مشتمل بر ٦۲ قلم میباشد از طریق مناقصه با شرایط زیر خریداری مینماید .

۱- شرکت کنندگان در مناقصه بایستی جهت اطلاع از ریز و مقدار اجناس مورد مناقصه باداره کل تدارکات شهرداری واقع در کاخ مرکزی خیابان ایرانشهر شمالی طبقه اول مراجعه ویک برگ از سیاهه لوازم را اخذ و امضاء نموده و ضمیمه پیشنهاد خود نمایند.

۲- فروشندگان بایستی معادل پنج درصد (۵ر۰) کل بهای پیشنهادی را ضمانت‌نامه بانکی و یا رسید وجه نقدی که بحساب سپرده شهرداری پایتخت بشماره ۱۵۱۱۳ دربانک مرکزی پرداخت شده باشد. ضمیمه پیشنهاد خود نمایند.

۳- برندگان اول و دوم و سوم مناقصه هر گاه حاضر به انعقاد قرارداد نشوند سپرده آنان بترتیب بنفع شهرداری برداشت خواهد شد .

٤- هرگونه عوارض و مالیات بعهده برنده مناقصه است .

۵- پیشنهاد دهندگان بایستی پیشنهاد های خود را بانضمام صورت ریز قیمت اجناس با مشخصات کامل آنها و قبض سپرده یا ضمانت‌نامه بانکی درپاکت لاک و مهر شده تا آخر وقت اداری روز شنبه ۲۱ر٤ ۵٤ بدفتر اداره کل تدارکات واقع در خیابان ایرانشهر شمالی تسلیم نمایند .

٦- شهرداری در رد یا قبول یک یا کلیه پیشنهاد های رسیده مختار است

۷- به پیشنهاد های رسیده که فاقد سپرده و یا ضمانت نامه بانکی باشند و یا اینکه دیر تر از موعد مقرر برسد و یا مقید و مشروط باشند ترتیب اثر داده نخواهد شد .

۸- میزان معامله ممکن است ۲۵ر۰ (بیست و پنج درصد) کم و یا اضافه شود

۹- پیشنهاد های رسیده ساعت ده صبح روز یکشنبه ۲۲ر٤ ۵٤ باز وقرائت خواهد شد .

۱۰- حضور پیشنهاد دهندگان در جلسه قرائت پیشنهادات آزاد است.

شهردار پایتخت

آگهی پذیرش دانشجو

کشتیرانی ملی آریا بمنظور تکمیل و تربیت کادر افسری عرشه (فرماندهی کشتی) جهت خدمت در ناوگان ملی تجارتی ایران تعدادی داوطلب مرد مجرد دیپلمه در رشته (ریاضی) برای آموزش در کالج دریائی هندوستان باشرایط وامتیازات زیر میپذیرد.

برنامه آموزشی بصورت نظری وعملی در کالج دریائی و کشتی های تجارتی و آموزشی خواهد بود. در پایان دوره های آموزشی به دانشجویان درجه افسری رشته مربوط برای خدمت در کشتی تجارتی اعطاء میگردد. مدت دوره آموزشی چهارسال میباشد.

الف : شرایط

۱- تابعیت دولت شاهنشاهی ایران ومتدین به یکی از ادیان رسمی
۲- حداکثر سن ۲۲ سال (از متولدین ۱۳۳۲ به بالا)
۳- داشتن صحت مزاج و تناسب اندام برابر گواهی پزشک معتمد کشتیرانی ملی آریا
٤- شاغل نبودن و نداشتن تعهد خدمت در موسسات دولتی و غیر دولتی
۵- معرفی ضامن معتبر و سپردن تعهد خدمت دریائی بمدت دهسال پس از طی دوره آموزش و اخذ گواهینامه رسمی دریائی
٦- سپردن تعهد خودداری از ازدواج در طول دوره آموزش
۷- نداشتن پیشینه بد .
۸- دارا بودن دفترچه پایان خدمت زیرپرچم و یا معافیت غیر پزشکی و یا برگ آماده بخدمت
۹- موفقیت در مصاحبه . تاریخ مصاحبه بعدا اعلام خواهد گردید.

توجه : در صورت مساوی بودن شرایط ساکنین بنادر و شهر های ساحلی حق تقدم خواهند داشت .

ب: مزایا

۱- کلیه هزینه های مربوط به کالج-امور و دوره های آموزشی در کشتی ولوازم تحصیلی ازطرف شرکت پرداخت خواهد گردید.
۲- کلیه هزینه های مسکن-خوراک وهزینه های درمانی و مسافرت های اداری در طی دوره آموزش بعهده شرکت خواهد بود .
۳- به دانشجویان در طول مدت آموزش همه ماهه مبلغی بعنوان کمک هزینه تحصیلی پرداخت خواهد شد .

حقوق و مزایای خدمت رسمی - بازنشستگی پس انداز - وام -خدمات اداری و سایر مزایا پس از اخذ گواهینامه برطبق مقررات استخدامی کشتیرانی ملی آریا خواهد بود .

داوطلبان واجد شرائط میتوانند جهت شرکت و ثبت نام در مصاحبه فرم ذیل را پر نموده و همراه با مدارک مشروحه زیر حداکثر تا پایان روز ۱۰ تیر ماه سال جاری با پست سفارشی به آدرس زیر ارسال دارند .

(تهران : خیابان کریمخان زند - بین آبان و بهجت آباد - ساختمان آریا - امور آموزش)

مدارک ثبت نام :

۱- فتوکپی شناسنامه یک برگ
۲- فتوکپی گواهینامه ششم متوسطه و یا جواز قبولی امتحانات نهائی متوسطه و ریز نمرات امتحان نهائی (فقط برای دیپلمه های سالهای قبل، یک برگ)
۳- عکس ٤ × ٦ دو قطعه .
٤- فتوکپی برگ خاتمه خدمت زیر پرچم یا برگ معافیت و یا دفترچه آماده بخدمت یک برگ

اینجانب دارنده شناسنامه شماره صادره از
متولد سال ساکن شهر نام پدر

دارای گواهینامه ششم متوسطه در رشته ریاضی با معدل کل: ____ از دبیرستان
معدل کتبی:

تقاضای شرکت و ثبت نام در مصاحبه برای کادر افسری عرشه کشتیرانی ملی آریا دارم. نشانی دقیق پستی داوطلب :

شماره تلفن : لطفا با علامت ضربدر در مربع مربوطه وضعیت خدمت زیر پرچم خود را اعلام نمائید.

انجام داده‌ام ☐ انجام نداده‌ام معاف ☐ مشمول ☐

تاریخ ارسال درخواست نامه

امضاء داوطلب

دوراهی دشوار:

مرمت مراکز مسکونی

انهدام بافت قدیمی شهر یا مرمت آن؟

قسمت آخر

نوشته : دکتر محمدمنصورفلامکی
دانشیار دانشگاه تهران

در تعقیب نکاتی که در دو شماره قبل مطرح‌شد، اکنون به شناخت خصوصیات آن طرح‌های مرمتی شهری که بیشتر متداول هستند میپردازیم :

الف:طرحهای صیانتی وبهداشتی‌شهری

در پی یک تحول عمومی در تاریخ شهرنشینی، و در زمانی که گرایش‌به شهرنشینی ، بدلیل‌جستجوی اشتغال نزد کارخانه‌های شهرهای صنعتی فزونی‌یافت، مسئله مرمت شهری صورت تازه‌ای بخود گرفت و بعنوان یکی از مسائل مهم روز برای دولتها مطرح شد اولین مقرراتی که برای بوجود آوردن‌بهبودی های عمومی در شهرهای قدیمی وضع شده مربوط‌به دهه‌های آخر پنیمه اول قرن نوزدهم‌است. این‌مقررات با گذشت زمان پایه و اساس تفکر مرمت صیانتی و بهداشتی را ساخت . اولین تجربه را در این زمینه میتوان در تاریخ انگلستان یافت دولت مرکزی‌توانست با بوجود آوردن ادارات بهداشتی عمومی ، درپخش های مختلف شهرها ، بتدریج این اقدامات را در محلات قدیمی شهرها عملی کند : ۱ـ احداث‌فاضل‌آب (از خانه‌های مسکونی تا خارج شهر) ۲ـ نظافت‌شهر ۳ـ از بین بردن اماکن بیماری‌خیز ٤ـ نظم وترتیب کشتارگاهها ٥ـ تنظیم اجاره در منازل مسکونی و جلوگیری از سکونت در فضاهای ناسالم ٦ـ گفسازی خیابانها ۷ـ بوجود آوردن باغچه ها و پارکهای عمومی در شهر ۸ـ توزیع آب آشامیدنی ۹ـ دفن مردگان در شرایط و اماکن مخصوص .

طرحهای صیانتی بتدریج ، با صنعتی‌شدن سایر شهرها ، معمول‌تر شد و بعدها پیروی این هدف عمده گشت که ، علاوه بر برطرف کردن اشکالات بهداشتی و زیستی ، در حفظ و استحکام بخشیدن به بناهای قدیمی که از نظر تاریخی و زیبائی مهم هستند کمک کنند .

طرحهای صیانتی و بهداشتی عموما به بهبود شرایط فیزیکی ـ بهداشتی منتهی میشدند و وزنه بیش از اندازه این بهبودی بهداشتی در طرح ها بصورت پیشنهاد تخریب بناهای ناپایدار ، خانه های بدون نور آفتاب و تهویه طبیعی منتهی میشد و در پیروی از آنچه ملزومه حرکت وسائط نقلیه‌جدید بود با تخریبها و بازسازیها ، با خیابان‌کشیهای جدید و بنای فضاهای باز ، هماهنگ میشدند .

در طرحهای صیانتی ـ بهداشتی تشخیص پن فضاهای معماری که میبایست تخریب شوند یا مورد تعمیر و حفاظت قرار گیرند بر پایه تشخیص زیبائیهای خارجی بناها ، حجم و قدمت ساختمانها ، عملکرد تاریخی آنها و شرایط ایستائی و بهداشتی آنها صورت میگرفت . این نوع طرحها هنوز تنظیم می شوند و مورد اعمال قرار میگیرند .

ب : طرحهای مرمتی بخشی درشهرهای قدیمی وسعت یافته

در مثال‌های متعددی که در این زمینه میتوان یافت ، پس از تنظیم چهارچوب‌عمومی و بسیار کلی زندگی شهر و یا درهرصورت با در نظر گرفتن وضع موجود ترافیک ، عملکردهای بخشی وضع توزیعی فضاهای بزرگ منفرد شهری خصوصیات توسعه شهرو غیره .. یک یا چند بخش محدود بین چند خیابان شهر مورد مطالعه و مرمت قرار میگیرند . در این طرحها سعی میشود ازتمام جهات به بناهای موجود در بخش موردمرمت توجه شود و حتی‌المقدور در حفاظت وتعمیر و بهبودی بخش کمک شود .

در طرحهای مرمت بخشی، در شهرهای قدیمی عموما بخش های شهری بصورت حجمهای بزرگی که در پوسته خارجی خود دربرهای جانبی خود رو به خیابان‌ها و کوچه‌ها پیوسته هستند و حداکثر فضای بازرا در قسمت مرکزی دارامیشوند متجلی میگردند

پیوند نداشتن این بخشها پس از تعمیر با بقیه بافت شهر و ناهماهنگیهائیکه بتدریج در شهر تولید میکنند یک نکته منفی بشمار می‌آید . در این طرحها تمیز دادن بناها از نظر ارزشهایشان نسبت به یکدیگر انجام میگیرد و بعضی تغییرات درزمینه عملکردهای بناها با تعمیر و تقویت استروکتور ساختمانی بنا انجام میشود . این طرحها بسیار کمتر از آنچه تنظیم شده‌اند مورد اجرا قرارگرفته‌اند و بندرت اجرا شده آنها را میتوان یافت .

مسئله مالکیت تعدادزیاد مالکها و شذل تملک آنها بر فضای ساخته شده یکی از اشکالات بزرگ برسر راه عملی شدن این نوع طرحها بوده و تنها در مواقعیکه دولتها و انجمن شهرها و یا موسسات ملی سرمایه‌گذاری‌توام با سلب مالکیت کرده‌اند ، طرح عملی شده است .

درباره طرحهای بخشی مرمت شهری ، در حال ، نزد کشورهای اروپائی تجربیات تئوریک زیاد وجود دارد که بیش از هرچیز از عدم موفقیت عمومی و غیر قابل‌اجرابودن آنها حکایت میکنند .

ج : طرحهای عمومی مرمت شهری

در سطح پیشرفته‌تری از فرهنگ ، مرمت‌شهری، شاهد آن هستیم که طرح جدید شهر که در پی‌توجه به ازدیاد تراکم ، توسعه رفت وآمدها ارتباطات شهری ، تغییر عملکردها ، کمبود سرویسهای‌عمومی و از بین رفتن تعادل قدیمی‌بین‌قیمتهای زمین دربخشهای مختلف شهر .... برای بوجود آوردن یک سیستم روابط و هماهنگی جدید تنظیم میگردد .

طرحهای مرمتی عمومی شهری در بطن طرح های جامع شهری شکل میگیرند و مختصات بزرگ خود را در چهارچوب آنها تعیین میکنند . مسئله حفاظت و تعمیر و مرمت بناهای قدیمی در تجربیاتی که تابحال وجود داشته‌اند بدینصورت مطرح‌میگردد که اکیپهای متخصص در تاریخ معماری، بهداشت عمومی ، سرویسهای عمومی شهری ، معمارها و مهندسین مکاسب ، تاریخ دانان ، جامعه‌شناسان و غیره پس از مطالعات لازم و انجام تشخیص های مربوطه نظریات خود را بصورت‌اجرائی برای‌تصویب انجمن شهر و مردم عرضه میکنند . طرح پس از تصویب و انجام تغییراتیکه بعضی‌از ساکنین خواستار میشوند بمورد اجرا گذارده میشود. طرحهای مرمت عمومی شهری از تمام تجربه‌ها و وسائلی که فرهنگ شهرسازی و فرهنگ مرمت در سطح طرحهای‌صیانتی و بهداشتی‌و درسطح‌طرحهای‌بخشی مرمتی‌اندوخته‌اند استفاده میکنند .

طرحهای مرمت‌عمومی شهری‌بمیزان‌وسعت‌شهرو بمیزان بزرگی فضاهای تاریخی آن با اشکالات‌بزرگی مواجه میشود .

مسئله حفاظت بافتهای قدیمی شهرها درمقابل مسئله احیاء مجدد آنها قرار میگیرد و هردوی این مسائل درعین‌حالیکه میتواند براحتی در اندیشه‌جدید مرمت خلاصه شوند (چون درواقع دوصورت‌متفاوت از یک مسئله واحد هستند) میبایست حساب خودرا با مخارج مرمت شهر روشن کرده باشند .

هزینه مرمت بافتهای قدیمی هیچگاه تنها یک مسئله مالی نیست و همیشه جنبه‌های بزرگ‌اجتماعی متفاوتی رادربر میگیرد .

در چگونگی مرمت بافتهای قدیمی میتوان هم مانند «هوسمن» بهرمبرداری کرد ، هم مطابق‌قانون مشهور ۱۹٦۲ فرانسه در پی هدفها و خطوط عمده در ترتیب و نظم تازه شهر ساکنین بافتها را میتوان‌با اختصاص دادن بودجه معین به آنها (بعنوان‌سرمایه گمشده) و همراه کردنشان با متخصصین مرمت در امر مرمت شهری شرکتشان داد و هم میتوان ، برای حفظ بافتهای قدیمی بعنوان یک میراث‌فرهنگی بزرگ ، مخارج هنگفتی را مانند شهرداری استکهلم و دولت مرکزی سوئد پرداخت کرد.

مرمت‌های عمومی شهری همراه با مسائل واقعا پیچیده‌ای که در سطح مالکیت قبل از مرمت وتملک بعد از مرمت بوجود می‌آورند راه‌حل‌های مناسبی را نیز پیش‌بینی کرده‌اند ولی همانطوریکه گفته شدقوس بهره‌برداری انجمن شهرها میتواند تنوع زیاد داشته باشد : بازهم مجبوریم هم از هوسمن صحبت کنیم و هم از قانون ۱۹٦۲ فرانسه و مدافع آن سورلن . هم میتوان از کوچ دادن و بیرون راندن ساکنین محلات قدیمی و احیانا فقیر صحبت کرد و هم از بوجود آوردن شرایط ساختمانی بهداشتی شهری و فرهنگی و امکانات فعالیتهای اقتصادی در داخل بافتها در بوجود آوردن فضا برای معماری ـ شهر سازی تعریضی هم میتوان انجمن شهر را غنی نمود و هم میتوان به شهر یک تعادل‌تازه‌در زمینه‌شهرسازی بخشید . یادآوری میکنم که دراین زمینه معمارها و شهرسازها نقش مسئولانه درجه اول دارند .

در یک جمع‌بندی‌از آنچه‌مختصراًدرباره مرمت‌های شهری گفتیم ذکر نکات زیر را نیز ضروری میدانیم :

۱ـ در یک زمان اولیه ، در دوره‌ای که مرمت کردن شهرهای تاریخی مطرح‌شد ، ساکنین شهرها در تنظیم و ترمیم فضای‌ساخته شده خود نقشی نداشتند . مراکز قدیمی و محلات تاریخی شهرهادربی بعضی خواستهای صحیح ولی کاملا محدود و اغلب همراه با بهره‌برداریهای گوناگون مورد مداخله و تغییر شکل قرار میگرفت . طرحهای مرمتی‌در این زمان کمتر به مفاهیم واقعی زیبائی‌شناسی و فرهنگ محیطی که مورد مرمت قرار میدادند توجه میکرد . در این دوره‌متخصص ها در همه موارد برای ساکنین و بجای آنها تصمیم میگرفتند .

۲ـ در یک زمان بعدی مسئله مرمت‌شهر های قدیمی تحت شرایط آرامتری تنظیم شد و از شدت وخامت وضع زندگی ساکنین در زمینه بهداشتی و اجتماعی ـ البته در خارج‌از ایران کاسته شد . در زمان‌های بعدی‌فرهنگ شهرسازی و معماری رشد کرد و موضوع مرمت بناها و شهرهای تاریخی خود رشته تازه‌ای از نژاد دانشهای علوم اجتماعی را ساخت .

مسائل کالبدی با مسائل فرهنگی مربوط به آنها با هم مطرح شد و طرحهای مرمتی بتدریج بیشتر به مفاهیم و سمبل‌های موجود در بافتهای قدیمی توجه کردند .

طرحهای مرمتی با توجه به قوانین مشخص و مقرراتی که در مرحله اجرائی ،هم حامی ساکنین بودند و هم حافظ زیبائیهای شهر ، صورت‌کامل‌تری‌یافتند و بتدریج‌بصورت روشهای صحیح وصحبتهای‌کامل و ارگانیک به شهرداریها و به مردم شهر عرضه شدند.

۳ـ طرحهای فوق یا بدلیل بسیار «کامل» بودن و بسیار «علمی» بودنشان و یا بدلیل اینکه میتوانستند عملی هم نشوند ... به اشکال برخوردند . اختیارات جاودانی داده شده و به‌یک مالک ، بین‌چندصد هزار مالک دیگر ، توانستند از جلو رفتن هماهنگ طرح های مرمتی جلوگیری کنندو آزادیهای‌باصطلاح دموکراتیک تفویض شده به فردهابصورت‌غیر دموکراتیک باعث فلج شدن طرحهای‌ارگانیک و کامل شدند .

هربار بعد از جدالها و رجوع به‌محکمه‌های صلاحیت‌دار شهرداریها و یا بعضی ساکنین توانستند مسئله‌خودرا بنفع خودحل کنند ... زمانی نیز گذشت و شهر ، هم تراکمش زیادتر شد، هم دارای اتومبیل‌های بیشتری گردید و هم ساختمان‌هایش فرسوده‌تر شدند و هم بنظر رسید که یک عملکرد بازرگانی جدیدی بتواند بجای آنچه قبلا تصویب شده بود .. نفع بیشتری را متوجه مالکها بکند .

طرحها بتدریج با زمان خود فاصله گرفتند و هر روز کمتر توانستند نسبت به روز گذشته جوابگوی مسائل مرمت شهری باشند . بعد هم بتدریج بین ساکنین بافتها‌مقابل بحث بودن، طرح ترویج یافت . فشار رشد سریع جمعیت شهرها در بخشهای قدیمی همیشه دلیل قاطعی بود که در فضاهای خارج از شهر در محلات خود یار جدید برای مردم خانه‌های جدید بسازیم و فقط تا اینجا کار شهرسازی و علم مربوطه با هم جلو رفتند . ولی طرحهای کامل و ارگانیک ما .. درکتب و مجلات نشر یافتند و بعنوان یک اترعلمی در مدارس تدریس شدند . و علم شهرسازی ما بتدریج غنی‌تر شد .

در خاتمه و در یک جمع‌بندی عمومی نکات‌زیر را میتوانیم نتیجه‌گیری کنیم :

۱ـ شهرهای بزرگ ، شهرهای متوسط و روستاهای کشور ما ، بتدریج که دوره انتقالی‌خود را در گذشتن از تمدن کهن خود به فرهنگی مدرن طی‌میکنند ، دچار دگرگونیهای فیزیکی دریافت شهری خویش میگردند . دگوگونیهای‌فوق همرابافرسودگی دائم بناهای بومی و گرایش‌آگاهانه یا ناخودآگاه‌مردم آن به زندگی در بناهای مدرن‌تر .. ما را درمقابل‌یک دوراهی سختی قرار میدهد : یا مرمت بافت های شهری قدیمی و یا انهدام آنها جهت استفاده بیشتراز سطح شهر .

توجه داریم که نگهداری بافتهای قدیمی‌بصورت کامل و در مجموعه خود میتواند با احتیاجات و سلیقه ساکنین آن مغایرت وتضاد داشته باشد .اصرار روی برپا نگهداشتن بافتهای قدیمی بدلیل حفاظت‌آن بخش از فضای کالبدی قدیمی این معنی را نیزمیدهد که مردم .شهر قدیم همانند بناهایشان موضوع تصمیم گیری‌قرار میگیرند .

۲ـ روشهای مرمت‌شهری(و یا حفاظت ،احیاء ، بهسازی ، نوسازی و تعمیر ...) که در خارج از ایران عملی شده‌اند و پس از سال‌های دراز که از کهنه بودنشان‌گذشته به ایران آورده شده و بمورد اجراء گذاشته شده‌اند تا بحال نه در خارج ازایران و نه در ایران توانسته‌اند مثبت و قابل قبول‌باشند. تنها روزنه امید را در موفقیت میتوان در تجربه فرانسویها بعد از قانون ۱۹٦۲ یافت . بنظر میرسد بتوانیم تنها فرق این قانون را با سایر قوانین که در پی آنها مرمت شهری تنظیم میگردند در آن بیابیم که از یکسو به ساکنین بافتهای قدیمی شهری امکان می دهد که با در نظر گرفتن خصوصیاتی عمومی در زمینه توسعه شهر و صیانت آن ـدر مرمت و تغییر شکل دادن و بهسازی بناهای خویش مستقیما شرکت کنند و از طرف دیگر ـ با قبول اینکه موروثات فرهنگی تنها به یک نسل و به یک ملت تعلق ندارند و میبایست ادامه حیات آنها برای سایرین و درزمانهای بعد حفظ گردد ـ سرمایه گمشده برای مرمت‌پیش‌بینی میکنند .

در این مورد خاطرنشان میکنیم که به فرمول کار فرانسویان توجه نداریم ولی به اصل‌هائی که آنرا بوجود آورده‌اند مینگریم .

۳ـ در مقدمه این مقالات گفتیم که انسان های ساکن یک شهر در هرصورت فعال هستند و در هر صورت در تعیین امور خویش نقش و سهم دارند . هم انسانهای «مکانیزه» شده و بی‌تفاوت شده‌شهرهای صنعتی و پیشرفت کرده اروپا و هم انسانهای توده که ارتکا از آن میگوید ، هردو ، در بنای محیط اجتماعی و محیط کالبدی خویش سهم دارند .

آیا شهرسازی مدرن و فرمولهای جدید مرمت شهری میتوانند در مسئولیت دادن و شرکت دادن ساکنین بافتهای قدیمی در تعیین چگونگیهای فضای کالبدی و شهری خویش کمککنند ؟ این سئوال بدین جهت مطرح شد که حس میکنیم هنوز درمیان مردم بومی شهرهای ما کسانی یافت میشوند که بزندگی خود در محل خودشان دل بسته‌اند و فضای ساخته شده آنها ، در چگونگیها در گوشه و کنار خود ، تصاویری را به آنان ارائه میکند که‌فکر و فرهنگشان را تثبیت میدهند و آنها را هنوز انسان نگه‌میدارند. باید امکان داد که افراد در تعیین چگونگیهای فضای زندگی خویش تصمیم بگیرند ولی اینکار در درجه اول محتاج به مطالعه کردن آنان از چگونگی وضع فرهنگیشان بوده و در رابطه‌با آن قرارمیگیرد. ما میتوانیم بر دانائی شهری مردم بیافزائیم و برای اینکار از جمع وسائل ارتباط جمعی که تمدن نوین دراختیار ما میگذارد میبایست استفاده کنیم .

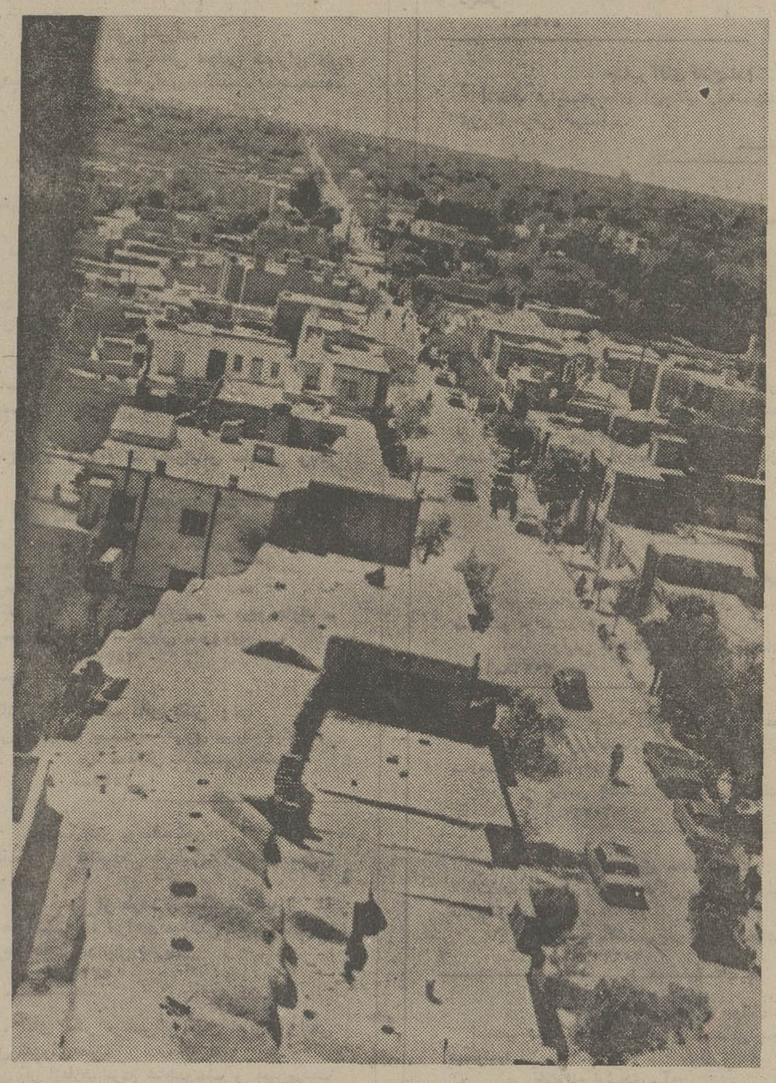

خیابان کشی در سمنان بدون توجه به بافت شهر و به بازار آن ... از این نمونه‌ها در ایران فراوان می‌توان یافت .

گروه‌فرهنگی دکترهشترودی

برای کلاسهای تابستانی زیر که‌ازروزهشتم‌تیرماه تشکیل میشود ثبت‌نام می نماید

۱ـ کلاسهای تقویتی:دوره راهنمائی تحصیلی سال اول نظری سال چهارم‌و پنجم و ششم ریاضی و طبیعی (۳ روز در هفته صبحها)
۲ـ کلاسهای تجدیدی : دوره‌راهنمائی تحصیلی ـ سال اول و دوم نظری سال پنجم و ششم (طبیعی و ریاضی‌صبحها)
۳ـ کلاسهای تجدیدی ششم طبیعی و ریاضی (بعداز ظهر ها)
٤ـ کلاس زبان مخصوص دانش‌آموزان تجدیدی ششم طبیعی و ریاضی

(بعدازظهرها) ثبت‌نام‌همه روزه صبحها ۹الی۱۲و بعداز ظهر ها ٥ تا ۹

مدارك لازم دو قطعه‌عکس ـ

محل ثبت نام خیابان تخت جمشید میدان کاخ‌گروه‌فرهنگی دکترهشترودی
تلفن ٦٦۲۲۱۲ و ٤۳٥۹٥

آگهی مناقصه

شهرداری شاه‌آباد غرب‌باستناد تصویب‌نامه انجمن شهر و تائید مقام فرمانداری جدول‌سازی واسفالت‌خیابان کمربندی را از ابتدای میدان ورودی تافضای سبز گورستان برابر نقشه و مشخصات‌موجود در شهرداری و طبق فهرست بهای سال ٥٤ دفتر مهندسی استان که کل هزینه آن بالغ بر : ٤٥۰۰٫۰۰۰ ریال برآورد شده‌باشرایط زیر بمناقصه میگذارد

۱ـ پیشنهاددهندگان بایستی از پیمانکاران باسابقه بوده صلاحیت فنی ومالی آنان گواهی شده باشد

۲ـشرکت کنندگان بایدبامراجعه بشهرداری مشخصات واحد بها و نقشه ملاحظه و درقبال ۵۰۰ ریال‌واریز بحساب ۱۸٦ شهرداری دربانك ملی نمونه و مشخصات را دریافت دارند وبااطلاع کامل از مفاد قرارداد و شرایط امضاء نموده‌بضمیمه‌پیشنهادی خود نمایند

۳ـپیشنهاددهندگان می‌باید مبلغ ۲۲٥۰۰۰ ریال استادخزانه یاتضمین‌نامه بانك آماده نموده ضمیمه، پیشنهاد خود نمایند

٤ـشرکت کنندگان درمناقصه پیشنهادات خودرا در دوپاکت لاك‌ومهر شده الف و ب که درپاکت الف‌جمله مدارك ودر روی پاکت ب جمله قیمت بهاء نوشته شده باشد

٥ـشرکت کنندگان بایستی‌پیشنهادات خودرا تاتاریخ ۱۰صبح‌مورخه۱٤٫٤٥٤ بدفتر شهرداری تسلیم و رسیددریافت دارند پیشنهاد های رسیده درساعت ۱۲ روز۱٥٫٦٥٤ توسط کمیسیون مالی باز وبرنده مناقصه تعیین خواهد گردید

٦ـشهرداری در ردیاقبول یك یاکلیه پیشنهادات مختار است و حضور پیشنهاددهندگان یانماینده قانونی آنان درجلسه آزاد است .

۷ـشهرداری می‌تواند ۲٥٪ از میزان قرارداد را کم یازیاد کند

۹ـبه‌پیشنهادهای مبهم‌یامشروط ویابعد ازساعت مقرر برسد مطلقا ترتیب اثری داده نخواهد شد

شهردار شاه‌آباد غرب محمودحجی

آگهی‌مناقصه شماره ۷٥٫۳۱٫٥۲٫۱٤۰۱

مورخ ۲۸٫۳٫٥٤

آمادگاه کرمانشاه جهت مصرف یگانهای آماد شونده گوشت‌مرغ وتخم‌مرغ نیازمندی خود را از طریق مناقصه خریداری مینماید پیشنهاد دهندگان میتوانند بامراجعه بقسمت پیمان های آمادگاهو دریافت شرایطو مشخصات اقلام مورد معامله پیشنهاد خود را طبق مفاد مندرج در برگ شرایط معامله تنظیم و تاساعت ۹ صبح روز ۱٫٥٤ بدفتر قسمت پیمان های آمادگاه تسلیم نمایند ...

مناقصه‌گذاری ـ آمادگاه کرمانشاه

آ_۲٥٤۲

آگهی مناقصه شماره ۱۷٫۳۲٫٥۲٫۱٤۰۱

مورخ ۳۱٫۳٫٥٤

آمادگاه کرمانشاه گوشت گوسفند نیازمندی جهت مصرف سالیانه یگانهای آماد شونده (تحویل در قلعه شاهین) برابر برگ شرایط ومشخصات موجود از طریق مناقصه خریداری مینماید پیشنهاد دهندگان‌میتوانند بامراجعه‌به‌آمادگاه کرمانشاه و دریافت برگ شرایط ومشخصات معامله و نمونه قرارداد پیشنهاد خود را طبق مفاد مندرج در شرایط معامله تنظیم و تاساعت ۹صبح روز ۳۰٫٤٫٥٤ بفتر پیمان های‌آمادگاه تسلیم نمایند.

مناقصه گذار ـ آمادگاه کرمانشاه

آگهی دعوت مجمع عمومی عادی شرکت سهامی خاص برق وصنایع سبزوار

مجمع عمومی سالیانه شرکت سهامی‌خاص برق‌و صنایع سبزوار ساعت شش بعدازظهر روز شنبه ۲۱٫٤٫۱۳٥٤(بیست ویکم‌تیرماه) درمحل شرکت واقع درخیابان عطاملک سبزوار تشکیل‌میشود لذا از عموم‌صاحبان سهام یانماینده قانونی آنها دعوت می‌شود که درروز وساعت‌مقرردرمحل‌شرکت حضور بهمرسانند.

دستور جلسه

۱ـ استماع‌گزارش بازرس وتصویب ترازنامه وحساب سود وزیان سال ۱۳٥۳
۲ـ انتخاب‌اعضاء اصلی‌وعضو علی‌البدل هیئت‌مدیره شرکت
۳ـ انتخاب بازرس اصلی وعلی البدل
٤ـ بحث در امورجاری وتعیین خط مشی آتیه شرکت
٥ـتعیین روزنامه‌ای که آگهی های شرکت بایستی درآن درج شود.

شرکت سهامی خاص‌برق‌وصنایع سبزوار

تقدیر از راننده موفق

آقای سید مهدی مسجدی راننده باسابقه وپرتجربه‌مسیر اصفهان تهران که‌سالهاست بکار رانندگی اشتغال‌وبدون اینکه حادثه‌ای ناگواربار آورد درحمل‌مسافران مسیراصفهان تهران موفق بوده وهمیشه جانب احتیاط‌رارعایت کرده است چون دریک سفربهمراه این راننده جوان به تهران رفته‌ام و بدرک عواطف انسانی وجوانمردی‌این مردآگاهی پیدا کرده‌ام بدینوسیله اززحمات اوکه‌فردشایسته و لایقی درحرفه رانندگی است قدردانی مینمایم .

گزبرخوار سیداحمدآل محمد

آگهی دعوت مجمع عمومی عادی

از سهامداران شرکت سهامی خاص متاورل دعوت میشود که روز شنبه ۱٤٫٤٫٥٤ ساعت ۹صبح برای تصویب ترازنامه و بیلان سال مالی ٥۳ و انتخاب بازرسان و اعضاء هیئت مدیره شرکت در محل شرکت حضور بهمرسانند

شرکت سهامی خاص متاورل

آگهی مناقصه شماره ۱٤

تاریخ۲٦٫۳٫٥٤

فرماندهی لجستیکی ژاندارمری کشورجهت مصرف سال ٥٤ دو قلم اجناس مشروحه زیر را:

۱ـکاه سفید ازگندم مرغوب بدون‌خاك‌وتازه بمقدار مندرج در برگ شرایط مناقصه.
۲ـ یونجه خشك سبزپربرگ وگل وساقه ظریف بدون علف بمقدار مندرج در برگ‌شرایط مناقصه

ازطریق مناقصه خریداری مینماید.

پیشنهاد دهندگان میتوانند بامراجعه به‌مدیریت تهیه‌و خریدواقع در پادگان ونك وملاحظه‌نمونه‌و مشخصات اجناس و دریافت برگ شرایط و مشخصات معامله پیشنهاد خودرا طبق‌مفاد مندرج درشرایط معامله تنظیم وتاساعت ۱۱صبح روز۲۸٫٤٫٥٤به دبیرخانه ستاد ژاندارمری واقع درمیدان ۲٤ اسفند تسلیم نمایند.

م‌الف ٦۳٦۰

اداره مناقصه‌گذار فرمانده لجستیکی ژاندارمری کشور

آ_۲۰۱٦۲

آگهی استخدام

فرماندهی لجستیکی نیروی زمینی شاهنشاهی بمنظور تکمیل کادر فنی خود تعدادی داوطلب جهت تحصیل در دبیرستان صنعتی نیروی زمینی شاهنشاهی با شرایط و امتیازات زیر استخدام مینماید .

داوطلبین مقیم تهران و-حومه میتوانند همه روزه از ساعت۷الی ۱٥ باستثناء روزهای پنجشنبه و ایام تعطیل از تاریخ ۱٫۲٫٥٤ الی ۱٫٦٫٥٤ در تهران به شعبه استخدام مدیریت پرسنلی فرماندهی‌لجستیکی نیروی زمینی شاهنشاهی واقع در خیابان ۲٥ شهریور ثبت‌نام نمایند .

داوطلبین مناطق جنوبی کشور با مراجعه به پادگان مسجد سلیمان میتوانند راسا ثبت‌نام نموده .

و بقیه داوطلبین سایر استانهای کشور میتوانند با تکمیل فرم‌زیر نسبت به ثبت‌نام خود از طریق پست به آدرس فوق مکاتبه نمایند .

شرایط استخدام :

۱ـ تابعیت دولت شاهنشاهی ایران .
۲ـ متدین بیکی از ادیان (اسلام . مسیحی . کلیمی . زرتشتی)
۳ـ داشتن سن حداقل چهار ده سال‌و حداکثر۱۸سال (متولدین‌نیمه دوم سال ۱۳۳٦)
٤ـ داشتن حداقل گواهینامه سوم راهنمائی تحصیلی
٥ـ قبول شدن در معاینات جسمانی و آزمایش استعداد بدنی‌برابر معیار های اداره بهداری نیروی زمینی شاهنشاهی .
٦ـ سپردن تعهد ده سال خدمت در نیروی زمینی شاهنشاهی‌برابر قوانین و اساسنامه دبیرستان صنعتی نیروی زمینی‌شاهنشاهی .

حداقل مدت تحصیل در دبیرستان سه الی چهار سال و بصورت‌شبانه روزی خواهد شد .

حقوق‌ومزایا

۱ـ دانش آموزان در طول مدت تحصیل شبانه روزی بوده و علاوه برتامین هزینه‌زیست وپوشاك درسال‌یکم ماهیانه ٦٥۰۰ریال و درسال‌دوم ماهیانه۷۰۰۰ریال و درسال‌سوم‌ماهیانه۷٥۰۰ریال کمك‌هزینه تحصیلی استفاده خواهند نمود .

۲ـ دانش آموزان فارغ‌التحصیل پس از فراغت از تحصیل‌میتوانند در صورت واجد شرایط بودن از بورسهای تحصیلی واگذاری به ارتش در داخل و خارج ازکشور برابر ضوابط مربوطه‌استفاده نمایند .

۳ـ دانش آموزان بمحض فارغ‌التحصیل شدن ازغذای‌نیمروز بطوررایگان ومزایای فوق‌العاده گرمسیری برابر آئین نامه مربوط استفاده خواهند نمود .

٤ـ فارغ‌التحصیلان میتوانند از مزایای بیمه درمانی بطوررایگان‌جهت خود و عائله درجه یک و خرید مایحتاج مربوطه ازفروشگاه های ارتش با تخفیف های قابل ملاحظه استفاده نمایند .

٥ـ به فارغ‌التحصیلان دبیرستان صنعتی گواهینامه‌ای ازطرف‌وزارت آموزش و پرورش داده خواهد شد که ارزش تحصیلی آن معادل دیپلم کامل متوسطه فنی میباشد .

٦ـ بدانش آموزان در خاتمه هرسال تحصیلی (شهریور ماه)یکماه مرخصی داده میشود .

۷ـ دانش آموزان پس از پایان دوره مربوطه و موفقیت درآموزش عمومی و نظامی و انجام ده سال خدمت در ارتش‌شاهنشاهی از خدمت زیر پرچم معاف خواهند شد .

اسم	اسم پدر	شهرت	شماره شناسنامه	تاریخ و محل تولد	روز ماه سال	
سال فارغ‌التحصیلی		معدل سال اول راهنمائی		معدل سال دوم راهنمائی		معدل سال سوم راهنمائی
تحصیلی		آدرس محل سکونت				محل امضاء داوطلب

م‌الف ۲۸۹٥

فرمانده لجستیکی نیروی زمینی شاهنشاهی

دنیای‌ورزش‌روزهای‌شنبه‌منتشر میشود

تبریکات

سرکار خانم پری اباصلتی
انتخاب شایسته و بجای شما را بجنابعالی و همیهنان عزیز تبریک میگوئیم.
آزمایشگاه بیمارستان بهرامی : شمسی باقری‌نیا ،مرتضی باقری
آ-۲۰۲۷۰

جناب آقای رضی چلاجو
انتخاب شایسته جنابعالی را به نمایندگی مجلس شورایملی از شهرستان نوشهر تبریك عرض‌نموده موفقیت جنابعالی را صمیمانه آرزومینماید.
محمد حق‌گو

جناب آقای‌دکتر هرمز پیشوائی
اینک که به تشخیص حزب رستاخیز ملت ایران و آراء قاطع و راسخ مردم بندر پهلوی و حومه بـه نمایندگی مجلس شورایملی انتخاب شدید صمیمانه تبریک عرض نموده و برای آنجناب توفیق خدمت آرزو میکنیم.
بندرپهلوی ، نرجس دروی، ابراهیم مرزآرا و بانو ،مهدی‌دروی وبانو ، جبار معتمدنیا .
آ-۲۵۵۰

جناب آقای حسین میزالو
خانواده فلکی تبریزی با اظهار خوشوقتی انتخاب یک آذربایجانی شایسته و موفقیت آنجناب را در انتخابات مجلس شورای ملی تبریک میگوید .
اکبر فلکی تبریزی
آ-۲۵۸۵

جناب آقای عباس اخباری
انتخاب شایسته جنابعالی را بنمایندگی مجلس شورای ملی تبریک عرض نموده و موفقیت شمارا در کار های اجتماعی کمافی‌السابق آرزو داریم .
قریه قلعه حسن خان حاج احمد جعفری ، سرهنگ محمود جعفری ، حاج خیراله احمدیان ، حاج صدراله احمدیان ، حاج حسین جعفری ، صفر ولی‌خانی .
آ-۲۰۲۰۰

جناب آقای حسن اوحدی نماینده مردم همایونشهر
بامسرت فراوان موفقیت شما را در انتخابات مجلس شورای‌ملی تبریک عرض میکنیم واز خدای بزرگ خواستاریم تا در راه خدمت بمملکت و مردم شمارا یاری دهد .
خانواده سعیدی
آ-۲۰۲۳۲

تیمسارمعظم سپهبد ورهرام
افتخار دارد انتخاب جنابعالی را بنمایندگی مجلس سنا تبریک عرض‌وموفقیت روز افزون آن جناب را درراه خدمت به شاهنشاه آریامهر وایران عزیز تحت لوای رستاخیز ملت ایران از ایزد متعال خواهان است .
خوی - حاج عزیز صمصامی
آ-۲۵٦٦

جناب آقای حسن وزیری
انتخاب شایسته جنابعالی را بنمایندگی مجلس شورای ملی صمیمانه تبریک توفیق آنجناب را در عصر رستاخیز ملت ایران در راه خدمت به شاهنشاه آریامهر و ایران عزیزازخداوند بزرگ‌آرزومندم.
خوی - حاج عزیز صمصامی
آ-۲۵٦۷

جناب آقای فیروز لیقوانی
انتخاب شایسته آن راد مرد بزرگ را به نمایندگی دوره ۲٤ مجلس شورای ملی از شهرستان تبریز تبریک عرض می‌نمائیم .
کارکنان سینما های متروپل - آریا - کریستال - تخت جمشید- مولن‌روژ و هتل متروپل تبریز .
آ-۲۵٦۸

جناب آقای حاج محمد دهقان‌نژاد
وطن پرستی و شاهدوستی و نجابت و بزرگواری جنابعالی زبانزد عموم است . اینک که بسمت نمایندگی مجلس شورای ملی از شهرستان مقدس و مذهبی ری انتخاب شده‌اید ضمن عرض تبریک از خداوند بزرگ سعادت و موفقیت هرچه بیشتر حضرتعالی را که یکی از خدمتگزاران صدیق و لایق شاهنشاه آریامهر هستید آرزو میکنم و بعنوان یک ایرانی شاهدوست ووطن پرست بخودمیبالم که سربازان شاهنشاه همیشه در سنگرهای خود پیروز هستند.
فریدون شیرزاد
آ-۵٦۸۷

جناب آقای عباس اخباری
باقلبی مملو ازشعف و شادمانی پیروزی دائی عزیز خود را در انتخابات مجلس شورای ملی تبریک میگوید .
خواهرزاده شما - محسن اخباری
آ-۵٦۹۵

جناب آقای سیف‌الله افشار
انتخاب شایسته جنابعالی را بسمت نماینده بیست و چهارمین دوره مجلس شورای ملی شهرستان ساوه تبریک عرض مینمائیم.
حاج ابراهیمی ، حاج جعفری ، حاج ولدخانی ، زنکاری ، ذوالفقاری ، رهنما، مرادی ، فاضلی ، حشمتی.
آ-۵٦۹۱

جناب آقای حاج سید حسن صحرائی
انتخاب جنابعالی را بنمایندگی مجلس شورای ملی تبریک میگوئیم.
رضاگل‌سرخی، علی گل‌سرخی ، علی بیده .
آ-۵۷۵۹

جناب آقای مهندس عنایت بهبهانی
انتخاب شایسته جنابعالی را بنمایندگی بیست و چهارمین دوره مجلس شورای ملی تبریک عرض‌می‌نمائیم.
کارکنان دایره سرویس جنرال
آ-۵۷۵۵

جناب آقای ناصر نوربخش دماوندی
انتخاب شایسته انجناب را بنمایندگی مجلس شورای ملی صمیمانه تبریک عرض موفقیت شما را درراه خدمت به شاهنشاه اریامهر و ملت ایران از خداوند مسئلت می‌نمائیم.
غضنفر عابدینی - جعفر نوربخش - کاظم نوربخش - منصور نوربخش .
آ-۲۰۳۲۱

مردم شرافتمندشهرستان‌نور
انتخاب جناب آقای علی پاشا موری اسفندیاری بنمایندگی‌مجلس شورای ملی را بهشما تبریک میگوئیم.
مهدی رفیع‌زاده باقرپور - و بانو
آ-۲۰۳۲۵

دوست ارجمند جناب آقای دکتر اکبر بهادری
انتخاب شایسته جنابعالی را بنمایندگی دوره اول رستاخیز مجلس شورای ملی صمیمانه تبریک عرض مینمائیم.
تهران : داروخانه مینو - محمود علیرضائی
داروخانه وحیدیه - احمد علیرضائی
آ-۲۰۲۹۲

جناب آقای دکتر حیدرقلی بروومند
انتخاب جنابعالی را به نمایندگی مجلس شورایملی در اولین دوره انتخابات رستاخیز تبریک عرض نموده موفقیت جنابعالی رادرراه خدمت بشاهنشاه آریامهر و مهین عزیز خواستارم .
حسن سنجری
آ-۲۹۲۸۸

جناب آقای وجیه‌الله فاضل سرجوئی
سناتور محترم تهران
انتخاب شایسته جنابعالی را به سناتوری تهران صمیمانه تبریك عرض می نمایم.
رضا شریعتی

جناب آقای علی رضائی
انتخاب شما را با اکثریت آراء مردم شریف‌پایتخت بنمایندگی مجلس سنا تبریك گفته موفقیت شمارا در راه خدمت بشاهنشاه و مردم خواستاریم .
مهدی مهران - محمد حاج بابائی- شرکت ایرانین فرندز

جناب آقای منصور یاسینی
تبریك
تبریک به مردمی کهبرای قاطع نماینده مورد اعتماد خودشان را به مجلس شورا مرستادند یقین است جهت پیشبرد اهداف جامعه اصناف بالاخص توزیع‌عادلانه تولیدات تحت رهبری های‌خردمندانه شاهنشاه آریامهر کوشش خواهید کرد از خداوند متعال توفیق موفقیت جنابعالی را در خدمت بمردم ایران خواهانم .
دبیر اتحادیه فروشندگان‌سیمنت‌وآهن سیدحسن‌خطیبی
آ-۲۰۲۲۹

جناب آقای امیر عباس هویدا
دبیرکل حزب رستاخیز ملت ایران
انتخاب جناب آقای اسدالله موسوی پاسدار انقلاب شاه و مردم ازطرف مردم غیور خوزستان را بهجنابعالی تبریک میگوئیم و آرزو میکنیم که ایشان بتوانند در پیشبرد هدفهای حزب رستاخیز ملت ایران ،مجری منویات شاهنشاه آریامهر باشند.
خانم دکتر طالبیان ، دکتر عابدین ، دکتر نویسرکانی . دکتر خالقی ، دکتر پرتوی ، دکتر خلیلی ، دکتر علائی ،دکتر خوشبین ، دکتر نوربار ، دکتر فرج‌اللهی ، دکتر آزادگان ، دکتر خمسی ، دکتر شفاجو ، دکتر سلطانیان ، باقری ، مجردی ، قیدی .
آ-۵۷۴۷

جناب آقای محمد علی باقرزاده
انتخاب شایسته انجناب را به نمایندگی مجلس شورای ملی صمیمانه تبریک عرض‌نموده موفقیت شما رادرراه خدمت به شاهنشاه آریامهر و ملت عزیز ایران از خداوند متعال خواهانم .
شرکت گیتی‌نورد - محمود کامیاب
آ-۵۷٦۳

جناب آقای دکتر علی صدیق اسفندیاری
انتخاب جنابعالی را از طرف مردم شمیرانات بنمایندگی مجلس شورای ملی تبریک عرض نموده توفیق شما را در خدمت بشاهنشاه آریامهر و ملت ایران آرزومندیم .
شاطری - ابراهیمی - سید حسن قیدی - طلوع - حریریان - گل‌محمد قیدی ، شمس‌اولادی ، مرزی ، حجازی .
آ-۲۵۳۵

جناب آقای دکتر محمدحسین منصور
انتخاب شایسته آنجناب را بنمایندگی مجلس شورای ملی‌صمیمانه تبریک عرض مینمائیم.
دکتر هوشنگ سیاح پور و بانو - دکترعباس سلیمانی وبانو
آ-۲۵۳٦

جناب آقای دکتر صدیق اسفندیاری
انتخاب جنابعالی رابوکالت دوره بیست و چهارم مجلس‌شورای ملی از صمیم قلب تبریک میگوئیم.
پزشکان و کارمندان درمانگاه جیذر
دکتر انوری - دکتر مهپور - دکتر غفاربور - مریم جاوید - بابائی - ربیعی - کارساز - حافظی - طریقی - روزبهانی .
آ-۲۵۳۷

استاد عالیقدر جناب آقای دکتر نواب
انتخاب شایسته آن جناب را بسمت سناتوری تبریک میگوید.
یزد - دکتر غلامحسین حشمتی
آ-۲۵٤٤

جناب آقای یوسف کپن
حسن انتخاب جنابعالی را بنمایندگی کلیمیان ایران در مجلس شورایملی تبریک میگوئیم .
از طرف کنسیه کلیمیان بازار
یعقوب زکریا ، ناصر تجاریه ، ابراهیم سلیمانی ،عبداله‌طاهری، ابراهیم شیرازیان ، فرید نصیبی ،دانیال زکریا.
آ-۵۷۲۷

سرور معظم جناب آقای دکتر مرتضی‌قلی کیان نماینده واقعی مردم شهرضا در مجلس شورای ملی.
ازاینکه برای پنجمین بار ازطرف مردم شاهدوست و میهن‌پرست شهرضا در سایه عنایات و توجهات شاهنشاه آریامهر و درپرتو آزادی‌های ناشی از انقلاب شاه و ملت ورستاخیز ملت ایران با رای قاطع و همبستگی همشهریان عزیز به نمایندگی مجلس شورای ملی انتخاب شده‌اید صمیمانه ترین شادباشها و احساسات خود را تقدیم میدارد .
شهرضا - محمدعلی بزمی مدیرعامل شرکت راه و ساختمان بزم
آ-۲۵۵۲

جناب آقای محمد باقرزاده ریاست محترم هیئت‌مدیره تعاونی صنف‌مسافر بری‌واتوبوسداران
انتخاب شایسته و بجای جنابعالی را بنمایندگی مجلس‌شورایملی از طرف کلیه کارکنان شرکت تعاونی تبریک عرض موفقیت جنابعالی را در خدمت بشاهنشاه و ملت ایران خواهانیم.
مدیر عامل شرکت تعاونی اتوبوسداران
ابوالحسن والی‌افشار
آت۵۷٦۷

سرکار خانم لطیفه وحیدی
انتخاب شایسته سرکار را به نمایندگی دوره اول رستاخیز ملت ایران در مجلس شورای ملی صمیمانه تبریك عرض می نمائیم .
کفایت باباوند ومهندس قربانی

جناب آقای هومر آشوریان
انتخاب شایسته جنابعالی رابه‌نمایندگی مجلس شورایملی دوره بیست‌و چهارم رستاخیز از صمیم قلب تبریك گفته سعادت وتوفیق وموفقیت جنابعالی رادرراه‌اجرای‌منویات‌شاهنشاه آریامهروپیشبردجامعه اقلیت آشوریها آرزودارم.
یوعش باباخانی
آ-۲۰۱۹۰

جناب آقای محمد ابراهیم نیکپور
انتخاب شایسته دوست دیرین رابسناتوری تهران صمیمانه تبریك میگوییم.
رسول صادقی
آ-۵۷۱۷

جناب‌آقای مهندس جعفر شریف‌امامی
انتخاب مجدد آنسرور گرامی را درصدر منتخبین مجلس سنا در تهران بانهایت مسرت تبریك میگوئیم.
جعفرمشایخی،محمد رشاد ابراهیمی
آ-۵۷۲۱

جناب آقای داود فلاح‌مقدم
انتخاب بجای آنجناب ازطرف اهالی جنوب غرب‌تهران را بسمت نماینده مجلس شورای‌ملی صمیمانه تبریك عرض‌نموده موفقیت‌روز افزون حضرت‌عالی را دروظیفه‌ای‌که بعهده‌گرفته‌اید خواستاریم،
ازطرف اهالی ۹ متری جنوب راه‌آهن تهران تبریز
سید داود صالحی پلاك ۱۱٦
آ-۵۷۲۳

اهالی محترم شاهین‌دژ
ومیاندوآب وتکاب
درود به شما که با انتخاب جوان دانشمندوشخصیت ممتاز جناب آقای‌حسین اسکندری به نمایندگی مجلس شورای ملی‌مال اندیشی و روشنفکری خودرابه ثبوت رسانیدید
غلامرضا بصیری دبیر دبیرستان های تهران

جناب آقای سیف‌الله افشار
انتخاب جنابعالی رابه نمایندگی مجلس شورایملی از ساوه تبریك میکوییم.
ازقریه‌طاهرخاتون -عباس حاج‌جعفری‌وبرادران
آ-۲۵۲۸

جناب آقای علی اوسط یگانه
انتخاب حضرت‌عالی ازطرف اهالی بیجار گروس بسمت نماینده‌محترم مجلس شورای ملی‌تبریك عرض مینمایم موفقیت‌آن جناب را در پیشبرد هدفهای عالی حزب رستاخیز ملت ایران از درگاه خداوند مسئلت دارد.
تهران-کاخ‌ورزش. سید داود صالحی «آله‌کبودی»
آ-۵۷۲۳

تیمسار معظم سرلشگر دیلمی
موفقیت جنابعالی رابنمایندگی مجلس سنا به آنجناب وبانوو کلیه همشهریان گرامی دیلمان وسیاهکل تبریك‌عرض‌نموده وتوفیق هرچه بیشتر شما را درراه خدمت به‌شاهنشاه آریامهر وهموطنان عزیز از خداوند متعال خواستاریم.
سرگرد بازنشسته تقوی‌نژاد دیلمی وبانو، فریبرز تقوی‌نژاد دیلمی وبانو، محمدرضا تقوی‌نژاد دیلمی‌وبانو ،بیژن وگلبهار تقوی نژاد دیلمی.
آ-۵۷۴۵

جناب آقای فلاح‌مقدم
انتخاب شایسته‌وبجای آنجناب رابه‌نمایندگی مجلس شورای ملی تبریك عرض مینمائیم.
غضنفری‌وبانو
آ-۵۷۴۳

آقایان مهندس موسی اشرفی ،عبدالسمیع‌لیوانی ودکترقدرت‌اله واحدی.
پیروزی قاطع آنجنابان رادر بیست‌و چهارمین دوره مجلس‌شورای ملی از بهشهر ،کردکوی وبابل صمیمانه تبریك میگوئیم.
علی باباعسکری وبانو
آ-۵۷۴۱

جناب‌آقای عباس اخباری
انتخاب شایسته‌وبجای آنجناب رابه‌نمایندگی مجلس شورایملی از صمیم‌قلب تبریك عرض نموده موفقیت حضرتعالی را درراه خدمت به شاهنشاه آریامهر ومیهن‌عزیز از خداوند متعال مسئلت داریم.
دکتر محمدابراهیم اخباری، غلامرضا اخباری
آ-۵۷۳۳

جناب آقای یحیی معینی
انتخاب جنابعالی رابه‌نمایندگی مجلس شورایملی تبریك گفته‌آرزوی سلامت‌و موفقیت‌دارم.
رئیس بانك‌شهریار -شعبه‌شاه‌داد- سلامی‌راد
آ-۲۰۲۲۸

جناب آقای محمدحسین غضنفری
انتخاب جنابعالی رابه‌نمایندگی مجلس شورایملی تبریك گفته‌آرزوی سلامت‌و موفقیت‌دارم.
رئیس بانك‌شهریار -شعبه‌شاه‌داد- سلامی‌راد
آ-۲۰۲۲۷

جناب آقای محمد پارسا
انتخاب جنابعالی رابه‌نمایندگی مجلس شورایملی تبریك گفته‌آرزوی سلامت‌و موفقیت‌دارم.
رئیس بانك‌شهریار -شعبه‌شاه‌داد- سلامی‌راد
آ-۲۰۲۲٦

جناب آقای سعید جوادی
انتخاب شایسته جنابعالی رابه‌نمایندگی مجلس شورایملی تبریك میگوئیم.
خانواده ارشادی -آور
آ-۵۷۱۱

اهالی محترم‌شهرستان گلپایگان
جدیت وکوشش اهالی‌محترم گلپایگان بویژه‌فرهنگیان درانتخاب شایسته آقای دکترسید مجتبی جعفری به‌نمایندگی مجلس شورایملی قابل تقدیر وستایش میباشدو پیشرفت های درخشانی رابرای آینده آن‌شهرستان نوید میدهد این پیروزی وبابل صمیمانه تبریك میگوئیم.
هوشنگ نظری، رضا تاجداری، مرتضی شهیدی، عطاءالله اطیابی .
آ-۲۵۳٤

جناب‌آقای‌محمدعلی باقر زاده ریاست هیئت مدیره تعاونی صنف مسافربری و اتوبوسداران
انتخاب شایسته آنجناب را بنمایندگی دوره ۲٤ مجلس شورای ملی ازطرف هیئت مدیره و کلیه سهامداران شرکت تبریک عرض موفقیت جنابعالی را در خدمت بشاهنشاه و ملت ایران از خداوند متعال خواهانیم .
نایب رئیس هیئت مدیره - محمود کامیاب
آ-۵۷٦۵

جناب آقای دکتر مرتضی‌قلی کیان نماینده محبوب مردم شهرضا در مجلس شورای ملی
انتخاب‌مجدد آنجناب را بنمایندگی مجلس‌شورای‌ملی تبریک عرض نموده موفقیت شما را در راه خدمت به شاهنشاه آریامهر و ملت ایران آرزومند است .
از طرف اهالی قریه کرویه شهرضا - اصغر محمدیان
آ-۲۵۵۳

سرور معظم جناب آقای امیر امان‌الله سنرک درمشوری
ازاینکه ازطرف مردم شاهدوست ومیهن پرست سمپرم علیا و سفلی و آناحیه وقشقائی درسایه عنایات وتوجهات شاهنشاه‌آریامهر ودر پرتو آزادی های ناشی از انقلاب شاه وملت ورستاخیز ملت ایران به نمایندگی مجلس شورای ملی انتخاب شده‌اید صمیمانه‌ترین شادباش هاو احساسات خودرا تقدیم میداریم .
شهرضا : ایرج امیرسلیمانی - خسرو شیروانی - جمشید خسروانی - عطاپور درخشان - سید غلامرضا عمادی - سیدصفر موسوی .
آ-۲۵۵٤

جناب آقای محمد حسین غضنفری
باکمال مسرت انتخاب شایسته و بموردسرکار را بنمایندگی بیست‌و چهارمین دوره مجلس شورای ملی صمیمانه تبریک میگوییم.
خرم‌آباد لرستان - فضل‌الله کیان‌ارثی
آ-۲۵۵۷

جناب آقای هوشنگ ناظمی
انتخاب آنجناب را بنمایندگی مجلس از شهرستان ملایر تبریک گفته، توفیق شمارا در خدمت به شاه و میهن خواهانم .
خرم‌آباد لرستان - فضل‌الله کیان ارثی
آ-۲۵۵۸

جناب آقای عباس اخباری
انتخاب نمایندگی جنابعالی را برای مجلس شورایملی ازصمیم قلب تبریک عرض نموده واز خداوند متعال موفقیت جنابعالی را درراه خدمت بشاهنشاه و ملت ایران مسئلت مینمائیم.
شهریار - خانواده رهنما - حاج قدیر علی‌رهنما
آ-۲۵٦۲

جناب آقای دکتر مژدهی
انتخاب شایسته جنابعالی را از طرف مردم تهران به نمایندگی مجلس سنا صمیمانه تبریک می‌گوئیم.
جمعیت فراهانیان مقیم تهران - عباسعلی فراهانی
آ-۲۰۲۸۹

جناب آقای حاج محمد دهقان نژاد
انتخاب شایسته جنابعالی را به نمایندگی مجلس شورای‌ملی از شهرستان ری از صمیم قلب به شما و مردم‌شهرستان ری‌تبریک و تهنیت عرض می نمائیم .
خلیل خلیلیانی - جلیل خلیلیانی - احمد خلیلیانی - جهانگیر فرجی
آ- ۲۵۷٦

جناب آقای حاج محمد دهقان نژاد برگزیده‌مردم شهرستان ری
انقلاب سپید شاه و مردم نشان داد که شایسته‌ترین‌خدمتگزاران برای اجرای اهداف شاهنشاه آریامهر به مجلس راه می‌یابند ادامه سربازی شما در خدمت به کشور و همه مردم مملکت‌آرزو میکنیم.
حاج پشیرپور حسن - محمد پورحسن - حسن دهقانی‌زاده .
آ-۲۵۷۷

جناب آقای حاج محمد دهقان نژاد همشهری گرامی
مدیر و کارکنان خشکشوئی خیام با اظهار خوشبختی‌موفقیت مردم شهرری در انتخابات جنابعالی بنمایندگی بیست‌و چهارمین دوره مجلس شورای ملی ازشهرستان‌ری صمیمانه تبریک‌میگویند.
شهرستان ری- اهوره‌مقصود یگانه
آ-۲۵۷۸

جناب آقای حاج محمد دهقان نژاد نماینده حقیقی مردم شهرستان ری
انتخاب جنابعالی را به نمایندگی دوره بیست و چهارمین مجلس شورای ملی تبریک گفته موفقیت شمارادر ادامه‌خدمتگزاری به شاهنشاه آریامهر از خداوند بزرگ مسئلت داریم .
امیر فلسفی - رضا فلسفی - پرویز فلسفی- شاپور فلسفی و طاهری .
آ-۲۵۷۹

جناب آقای حاج محمد دهقان نژاد
انتخاب شایسته آن خدمتگزار واقعی را به نمایندگی بیست وچهارمین دوره قانونگزاری از شهرستان ری تبریک عرض مینماید .
ماشاءاله روفیان -محمد روفیان - غلامحسین‌فلاح
آ-۲۵۸۰

جناب آقای حاج محمد دهقان نژاد
انتخاب شایسته جنابعالی را به نمایندگی مردم شهرستان‌ری در بیست و چهارمین دوره مجلس شورای ملی موجب نهایت خرسندی اهالی گردیده است امید است در برآورد خواسته‌های محل نمایندگی خود در عصر رستاخیز توفیق داشته باشید .
حاج احمد امینی آهنگر و بانو
آ-۲۵۸۱

جناب آقای حاج محمد دهقان نژاد
انتخاب آن جناب را به نمایندگی بیست و چهارمین دوره مجلس شورای ملی از طرف مردم شهرستان ری صمیمانه تبریک میگوئیم و امیدواریم در راه خدمت به شاهنشاه آریامهر و مردم شهرستان ری موفق باشید .
شهرستان ری -سید احمد اسلامی- میرزاآقابنائی
آ-۲۵۸۲

جناب آقای حاج محمد دهقان نژاد .
نماینده محترم‌مجلس شورای ملی‌از شهرستان‌ری
مردم شهرستان ری افتخار دارند که در اولین مجلس‌رستاخیز شایسته‌ترین سربازان انقلاب سپید شاه و ملت را برای پاسداری انقلاب به مجلس شورای ملی فرستاده‌اند توفیق شما را درخدمت به کشور و شاهنشاه آریامهر آرزو داریم .
شهرستان ری - شریف داور - محمد میرزائی - حسن محمودی‌فر - محمودابراهیمی - رحیم تبریزیوش
آ-۲۵۸۳

جناب آقای جهانشاه افشار
انتخاب شایسته آن جناب را به نمایندگی مجلس شورای ملی تبریک عرض مینمائیم .
بیجار - حاج جلیل وکیلی - منصور گروسیان - محمدنیکخواه
آ-۲۵٦۳

جناب آقای سید عبدالهادی آقایان نماینده محبوب مجلس شورای ملی از شهرستان شاهرود
باعرض معذرت از اینکه به جای شهرستان شمرود ، در اطلاعات مورخ ۵٤ر۳ر۲۹ اشتباها بندرشاهپور نوشته شده‌بود، حسن انتخاب اهالی محترم شاهرود را در مورد برگزیدن آنجناب به نمایندگی مجلس شورای ملی صمیمانه تبریک عرض نموده امیدوارم مانند همیشه در راه خدمتگزاری به شاهنشاه آریامهر و میهن عزیز موفقو موید باشید .
بندر عباس - مرکز کاریابی و اشتغال - علی اخیانی
آ-۲۵٦۵

جناب آقای سید جلال تقوی لاریجانی
با کمال مسرت انتخاب جنابعالی را بنمایندگی مجلس شورای ملی از شهرستان آمل تبریک گفته امیدوارم در راه پیشبرد هدف های شاهنشاه آریامهر موفق باشید .
غلامرضا هدائی - مدیر مبل جهان‌نما
آ-۵٦۲۷

جناب آقای منوچهر دهقان
انتخاب بجای شما را به نمایندگی مجلس شورای ملی تبریک گفته امیدواریم در خدمتگزاری به میهن و شاهنشاه‌عظیم‌الشان پیروز و موفق باشید .
فرج‌اله حسینی و خانواده
آ-۵٦۷۷

جناب آقای احمد خان بهادری
انتخاب جنابعالی را در دوره هفتم مجلس سنا تبریک‌عرض نموده امیدوارم در راه خدمت به شاهنشاه آریامهر کوشاباشید .
ابراهیم کاظم‌زاده
آ-۵٦۷۹

جناب آقای حاج جعفر جوادی
معاونت شیروخورشید سرخ ایران
انتخاب شایسته شما را به نمایندگی مجلس شورای ملی‌از طرف مردم تبریز تبریک عرض نموده امیدوارم در راه خدمت به شاهنشاه آریامهر و مردم آن به موفقیت های روزافزون نائل آئید .
شرکت حمل و نقل‌اتوبار جاوید
آ-۵٦۸۳

جناب آقای سیف‌اله افشار
انتخاب جنابعالی را به نمایندگی مجلس شورای ملی‌صمیمانه تبریک میگوئیم .
تیمور امیرحسینی وبانو
آ-۵٦۸۵

جناب آقای دکتر محمد رضوانی
انتخاب شایسته و بجای جنابعالی را تبریک میگویم .
سینا یاشار
آ-۵٦٦۵

جناب آقای علی رضائی
انتخاب شایسته جنابعالی را به نمایندگی مجلس سنا از صمیم قلب تبریک گفته سعادت و توفیق جنابعالی را در راه‌اجرای منویات شاهنشاه آریامهر آرزو دارم خداوند پاکدلان را یاری میکند .
یوعش‌باباخانی
آ-۲۰۱۹۰

جناب آقای سیف‌الله افشار
انتخاب شایسته جنابعالی را بسمت نماینده‌بیست‌و چهارمین دوره مجلس شورای ملی شهرستان ساوه تبریک میگوئیم.
مجتبی مفتاحی
آ-۵۵٤۱

آگهی فرمانداری تهران

دراجرای ماده ۲۳ قانون انتخابات مجلس سنا بدینوسیله باطلاع کلیه اهالی حوزه انتخابیه تهران مجلس سنا میرساند که طبق اعلام انجمن نظارت مرکزی انتخابات

		با		رای
۱ـ آقای جعفر شریف امامی	«	«	۳۰۸۷۸٦	«
۲ـ آقای دکتر عزت‌اله یزدان‌پناه	«	«	۱٤۸۷۹٤	«
۳ـ آقای علی رضائی	«	«	۱٤۳۰۰۹	«
٤ـ آقای محمد ابراهیم نیکپور	«	«	۱۳۵۰۱٦	«
۵ـ آقای قاسم لاجوردی	«	«	۱۰۷٤۲۷	«
٦ـ آقای دکتر جواد آشتیانی	«	«	۱۰۳۱۹٤	«
۷ـ آقای دکتر محمدحسن مرشد	«	«	۷۷۵۱۲	«
۸ـ آقای محمدحسین دها	«	«	۷۳۳۱۳	«
۹ـ آقای دکتر عیسی صدیق (صدیق‌اعلم)	«	«	٦۸۷۷۱	«
۱۰ـ آقای عنایت‌اله نصیری	«	«	٦۷۲۵۵	«
۱۱ـ آقای دکتر نصرالله مژدهی	«	«	٦٦۳۵۷	«
۱۲ـ آقای کاظم کورس	«	«	٦۳٤۰٤	«
۱۳ـ آقای سیدمحمدرضا جلالی نائینی	«	«	٦۳۱۷۳	«
۱٤ـ خانم شوکت ملک جهانبانی	«	«	۵٦۷۳۷	«
۱۵ـ آقای وجیه‌الله فاضل سرجوئی	«	«	۵۵۰۹۰	«

دارای اکثریت آراء ماخوذه در این حوزه انتخابیه میباشند ضمنا باطلاع میرساند که از تاریخ انتشار این آگهی بمدت یکهفته انجمن نظارت مرکزی انتخابات برای قبول شکایات آماده است شاکیان از انتخابات باید شکایت خود را کتبا بدفتر انجمن نظارت مرکزی تسلیم و رسید دریافت دارند.

فرماندار تهران ـ ایرج صوفی

آگهی فرمانداری تهران

دراجرای ماده ۳۹ قانون انتخابات مجلس شورای ملی بدینوسیله باطلاع کلیه اهالی حوزه انتخابیه تهران مجلس شورای ملی میرساند که طبق اعلام انجمن نظارت مرکزی انتخابات

		با		رای
۱ـ آقای منوچهر آزمون	«	«	۲۳۸۲۹٤	«
۲ـ آقای عبدالله ریاضی	«	«	۱۱۹۵۸۰	«
۳ـ آقای محمدرضا عاملی تهرانی	«	«	۸۰۱۲۲	«
٤ـ آقای حسین خطیبی	«	«	۷۷٦۸۹	«
۵ـ خانم پری اباصلتی	«	«	۷۱۷٦۷	«
٦ـ آقای خلیل الداغی	«	«	۷۰۸۸۵	«
۷ـ آقای رحیم پوربرد باری	«	«	٦۸۳۱۹	«
۸ـ آقای داود فلاح‌مقدم	«	«	٦۸۱۰٦	«
۹ـ آقای عنایت بهبهانی	«	«	٦۷٤۰۳	«
۱۰ـ آقای محمدحسین عباس‌میرزائی	«	«	٦۷۳۸۱	«
۱۱ـ آقای حسین قربانی نسب	«	«	٦٦۹۷۷	«
۱۲ـ آقای فتح‌الله حاتمی	«	«	٦٦۲۹۲	«
۱۳ ـ خانم قدس ایران عدیلی	«	«	٦٦۰۲۱	«
۱٤ـ آقای منصور یاسینی	«	«	٦۵۹٦۵	«
۱۵ـ آقای امیرعلی سیفی	«	«	٦٤۱۰٦	«
۱٦ـ خانم فاطمه نجمی نائینی	«	«	٦۰۲٦٦	«
۱۷ـ خانم درخشنده کمالی‌آزاد	«	«	۵۹۵۱۸	«
۱۸ـ آقای علی محمد بنکدارپور	«	«	۵۵۷۰٦	«
۱۹ـ آقای بقائی یزدی	«	«	۵٤۹۷۳	«
۲۰ـ آقای محمدرضا سعادت‌فرد	«	«	٤۸۰۸۰	«
۲۱ـ آقای داریوش شیروانی	«	«	٤٦۹٤۳	«
۲۲ـ آقای محمد ادیب مجلسی	«	«	٤٦٦۲۹	«
۲۳ـ آقای احمد جلالیان	«	«	٤٦۱٦۷	«
۲٤ـ آقای حاج‌حسن صحرائی	«	«	٤۵٦۷۱	«
۲۵ـ آقای محمدعلی باقرزاده	«	«	٤٤۲۲٦	«
۲٦ـ خانم ویدا داودی	«	«	٤۳٤٤۷	«
۲۷ـ آقای جعفر منصوریان	«	«	٤۰۸۳۵	«

دارای اکثریت آراء ماخوذه در این حوزه انتخابیه میباشند ضمنا با توجه بماده ٤۱ قانون انتخابات مجلس شورایملی از تاریخ انتشار این آگهی بمدت یکهفته انجمن نظارت مرکزی انتخابات برای قبول شکایات آماده است شاکیان از انتخابات باید شکایت خود را کتبا بدفتر انجمن نظارت مرکزی تسلیم و رسید دریافت دارند.

فرماندار تهران ـ ایرج صوفی

دعوت مجمع عمومی

مجمع عمومی سالیانه شرکت سهامی خاص الکتروتوربین روز چهارشنبه ۱۸ تیر ماه ۱۳۵٤ ساعت چهارونیم بعداز ظهر در دفتر شرکت تشکیل خواهد شد . از صاحبان سهام شرکت دعوت می شود که دروقت مقرر در جلسه حضور بهمرسانند .

دستور جلسه :

۱- استماع گزارش هیئت مدیره و بازرس
۲- تصویب حساب سود و زیان و ترازنامه شرکت
۳- انتخاب بازرس و عضو علی‌البدل
٤- تعیین روزنامه‌ای که اعلانات شرکت باید در آن منتشر شود .

شرکت سهامی خاص الکتروتوربین

آ-۲۰۲۲۲

آگهی دعوت مجمع عمومی عادی شرکت سهامی خاص کارخانجات اتومبیل سازی مزدا

بدین وسیله از کلیه صاحبان سهام شرکت سهامی خاص کارخانجات اتومبیل سازی مزدا دعوت می شود که برای تشکیل مجمع عمومی عادی در ساعت ۵ بعداز ظهر روزشنبه مورخ ۲۱ تیر ماه ۱۳۵٤ در مرکز شرکت حضور بهمرسانند.

دستور جلسه مجمع عمومی عادی بشرح زیر است .

۱- استماع گزارش مدیرعامل و هیئت مدیره و بازرس درباره عملکرد سال ۱۳۵۳ شرکت .
۲- رسیدگی به ترازنامه و حساب سود و زیان شرکت در سال ۱۳۵۳ و تصویب آن .
۳- انتخاب بازرسان و تعیین روزنامه جهت درج آگهی های شرکت .

شرکت سهامی خاص کارخانجات اتومبیل سازی مزدا

آ-۲۰۲۲۵

آگهی دعوت مجمع عمومی عادی شرکت سهامی خاص کویو

بدین وسیله از کلیه صاحبان سهام شرکت سهامی خاص کویو دعوت می شود که برای تشکیل مجمع عمومی عادی در ساعت پنج بعداز ظهر روز پنجشنبه مورخ ۱۹ تیر ماه ۱۳۵٤ در مرکز شرکت حضور بهمرسانند .

دستور جلسه عبارت است از :

۱- استماع گزارش مدیرعامل و هیئت مدیره و بازرس درباره عملکرد سال ۱۳۵۳ شرکت .
۲- رسیدگی به ترازنامه و حساب سودو زیان شرکت در سال ۱۳۵۳ و تصویب آن .
۳- انتخاب اعضاء هیئت مدیره و بازرسان و تعیین روزنامه جهت درج آگهی های شرکت .

شرکت سهامی خاص کویو

آ-۲۰۲۲٤

گروه فرهنگی خوارزمی شمیران برای کلاسهای تقویتی و تجدیدی ثبت نام میکند

نشانی: پل تجریش اول مقصود بیگ

تلفن: ۸۷۶۹۶۹ و ۸۷٤٤۱۶

شما از فرقه کوکلوکس کلان و تبعیضات نژادی در ایالات جنوبی آمریکا زیاد شنیده‌اید..
واین فیلم برای اولین بار حقیقت عملیات پنهانی آنانرا آشکار میسازد ...

آغاز چهارمین هفته نمایش در سینما آتلانتیک

گیشه سینما آتلانتیک همه روزه بلیط رزرو می کند
سانسها ۱۱ر۱۵ صبح ۱ر۳۰ - ۳ر۳۰ - ۵ر۳۰ - ۷ر۳۰ - ۹ر۳۰ بعداز ظهر

دختر استالین

انتشارات نوگل

بیست نامه به یک دوست

فروش در کلیه کتابفروشی های کشور

دهکده ییلاقی خانه کرج

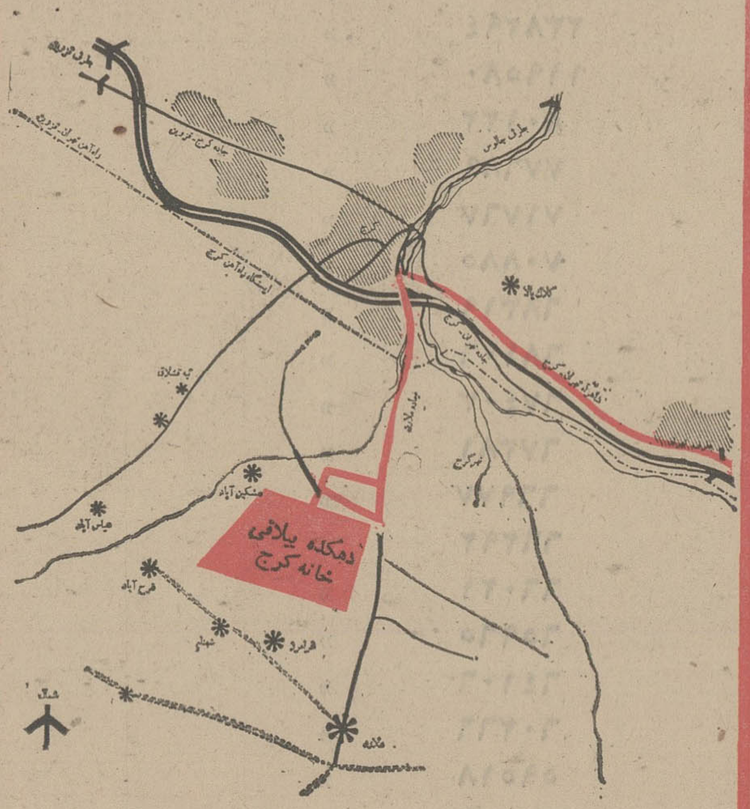

- محیط دنج و آرام در فضای سبز فراوان ، باغات میوه، آب و هوای دلپذیر.
- دهکده ییلاقی به قطعات مختلف تفکیک شده که دارای سند مالکیت ، پروانه ساختمان ، آب و برق میباشند
- خیابانهای اصلی وفرعی دهکده تماماً آسفالت و مجهز به روشنائی می باشند
- مرکز خرید، تأسیسات ورزشی وتفریحی (استخر شنا، زمین‌های تنیس، والیبال و پارک کودکان ...) که در مرکز دهکده در دست ساختمان است بزودی قابل بهره‌برداری خواهند شده
- در ساختمان ویلاهای ساخته شده توسط شرکت خانه اصول بهداشتی و فنی کاملا رعایت شده ودارای شوفاژ و کانال کشی کولر میباشند.
- مصالح بکار رفته از مرغوبترین نوع میباشد.

مجری پروژه: شرکت خانه (سهامی خاص)
طرح و نظارت توسط: مهندسین مشاور عبدالعزیز فرمانفرمائیان وهمکاران
عملیات ساختمانی توسط: شرکت ساختمانی فیلده

لطفاً برای اطلاع ازنحوه خرید زمین یاویلا باقسمت فروش شرکت خانه در تهران، خیابان تخت‌جمشید غربی- کیوان شمالی- شماره ۱/۷۷- طبقه سوم ویا بتلفن‌های: ۶۵۶۵۶۹ - ۶۵۵۵۸۹ - ۶۵۳۲۸۴ تماس بگیرید.

آغاز دومین هفته نمایش در گروه ممتاز سینمائی پایتخت

اروپا - آسیا - مولن روژ
شهوند - لیدو - نپتون - ژاله
توسکا - المپیا - پاسارگاد
چرخ فلک - شرق
تیرانداز خوشگل

یک اثر زیبا تقدیم به تمام خانواده‌ها

لطیف ترین و موثر ترین درام سینمائی برای آنهائیکه قلبی حساس در سینه‌شان می طپد ...

از فردا صبح فقط در سینما رادیوسیتی

چه بخواهید و چه نخواهید ، این فیلم اشک از دیدگان شما سرازیر خواهد کرد...

بکیم فهمیو (هنرپیشه فیلم ماجراجویان)
آخرین برف بهاری
رنگی . با شرکت
آگوستینا بان
و کودک هنرمند
رناتو پتی

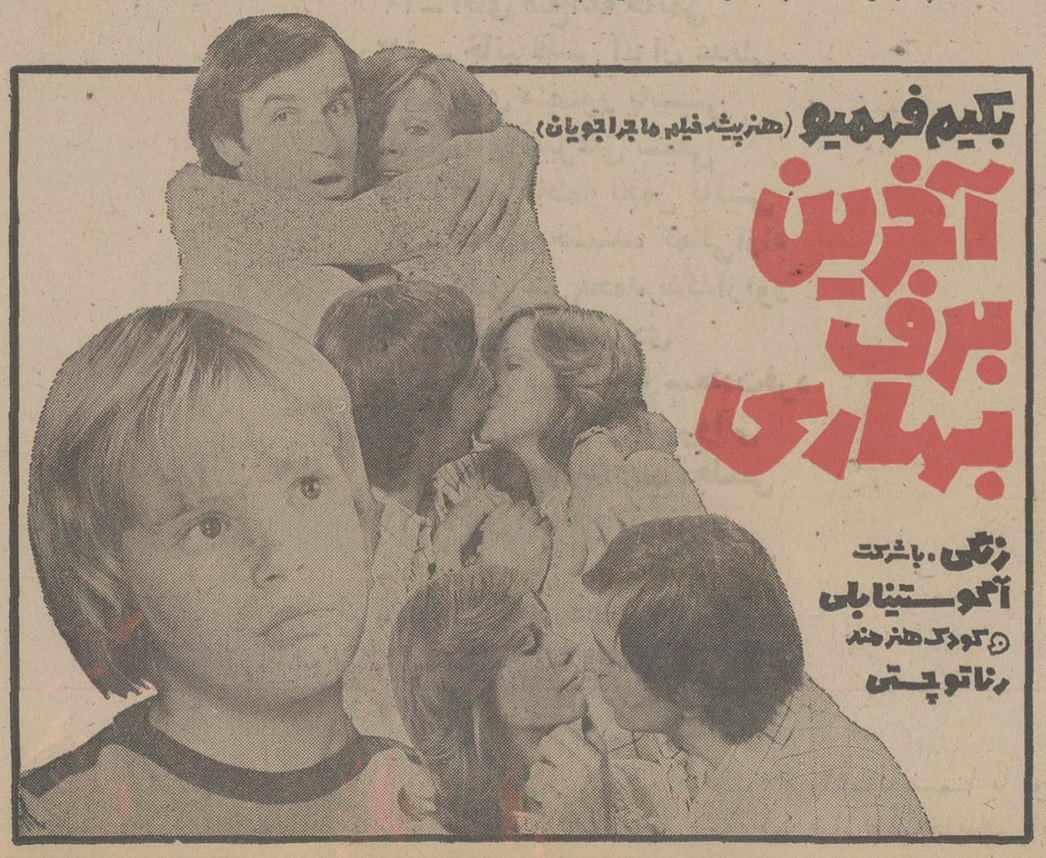

گیشه سینما رادیوسیتی همه‌روزه بلیط رزرو میکند

نیازمندیهای اطلاعات

تلفنی آگهی میپذیرد ۳۱۱۲۲۴-۳۱۱۲۲۵ ۳۱۱۲۲۹-۳۱۱۲۳۰

اثاثیه

فروش دست دوم

ضبط صوت آکائی‌ام-۷ تمیز ۲۵۰۰ تومان یک جفت‌بلندگو نروژی ۱۵۰۰ تومان تلفن - ۸۲۸۹۱۸
آ- ۸۵۲٤

مقداری لباس زنانه نو ودست دوم خارجی بعلت‌مسافرت‌فوری بفروش میرسد - آدرس جاده قدیم شمیران کاخ جوانان خیابان پرتو کوی نظام‌روبروی شبانه‌روزی پلاک ۲۲ تلفن - ۷۷۹۹۳٦
۱-۳ آ- ٦۸۸۸

اکازیون

بعلت مسافرت فروش‌فوق‌العاده جدیدترین طرحهای لباسهای خارجی نو با ۱۰ تا ۲۵درصد تخفیف از روزشنبه ۳۱خرداد ماه بمدت یکهفته میدان ۲۵ شهریور خیابان سینا روبروی منبع آب پلاک ۲۷ تلفن - ۸۲٤۷۲۲
۱-۲ آ- ۷۹۷۰

یکدست مبلمان نهارخوری و پذیرائی بفروش میرسد تلفن- ٦۲۲۹۱۳

وسایل‌مطب‌دندانپزشکی بفروش میرسد . تلفن ٦۲٤۰٤۰

بوتیک مهبد

انواع مایو لباس بچه زنانه مردانه و بلوز های آخرین‌مدل میس‌پیگال در - بوتیک مهبد عباس‌آباد آپادانانوبخت‌خیابان ششم پلاک ٦۰تلفن۸۵۵۳۰۳
۱-۳ آ- ۸۳۸۵

خانواده خارجی بعلت مسافرت لوازم خانگی، لباس و سواری‌خود را بفروش میرسانند . علاقمندان میتوانند به آدرس نیاوران خیابان جمشیدیه کوچه فرخ شماره ۸ و یا تلفن ۸۸۰۵۷۱ تماس‌بگیرند.

وسایل دندانپزشکی
یونیت صندلی توربین و استریلیزاتور یکجا به فروش میرسد ٦۲٤۰٤۰
آ- ۸٤۳۲

اف‌اف تلویزیون‌نومدل ایتالیائی بفروش‌میرسد از ۹ تا ۱۰ صبح و از ۸ تا ۹شب‌تلفن۷۷۰٦۱۱

بعلت مسافرت مقداری البسه‌نو و دست دوم خارجی فروشی تلفن ٦۸۱۱۷۷
آ- ۸٤۱٤

آمپلی‌فایراستریو با ٤ بلندگو پخش کارتریج‌وقفسه‌مخصوص تلویزیون مدل ۷۵ گروندیک۱٤ اینچی ، دوربین‌عکاسی‌پنتاکس بافلاش‌الکترونیک٦۸۰٤۳٤شب
آ- ۸٤۱۵

فروش دست اول

قابل توجه شیک پوشان

اکازیون عادل

انواع لباسهای خارجی فصل را از کشور های خارجی وارد کرده بدین وسیله باطلاع‌مشتریان محترم میرساند شهر آراخیابان هفدهم پلاک۹ تلفن ۹۷۱۱۹۲

خرید

بازرگانی فرش‌کیهان ۸۳۰۹۰٤ و ۸۲۳۷۷٦
خریدار نقدی همه رقم فرش کهنه‌ونو جهت صادرات‌روزولت میدان ۲۵ شهریور .

گالری‌فرش

شایان ٦٦۱۰٦۹
بهترین خریدار هر نوع قالی و قالیچه کهنه ونو

ایران فرش ۷۷٤۹۷۲
فرشهای کهنه وسایر لوازم‌منزل بهر مبلغ نقدا بیشتر ازسایرین خریداریم تلفن ۷۷۷۰۲۵

فرش محسن

خریدار فرش کهنه و تعویض با فرش نو - کریمخان‌زند
تلفن ۸۲۲٦۹۲

فروشگاه‌آستارا۹۲٦٤۰۲۱
خریدار یخچال برقی و نفتی‌تلویزیون‌فرش‌وغیره

فروشگاه آریا ۹۲۹۳۹۳
خرید فرش سایرلوازم منزل
۱-۲٦ آ- ۸۵٤۷

جهان کالا ۹۲۵٤۵۸
خریدار یخچال تلویزیون و لوازم منزل شما

فرش زنجانی ۳٤۹٤۳۸

شستشوی مبل وفرش

دوراکلین سرویس،مریکا خشکشوئی مبلمان‌موکت فرش تشک اتومبیل در محل مطابق با آخرین تکنیک متداول آمریکا گرانتر مطمئن‌تر ۸٤۵٦۸۳ و ۸٤۸۳۹٦ و ۸٤۸۳۹۵

کلین سرویس
خشکشوئی مبل فرش موکت با دستگاه وپرده بانصب مجانی تلفن ۹۵۲۵٤٦

آریوانگلیش سرویس

خشکشوئی

مبلمان موکت فرش پرده‌وتشک اتومبیل درمحل ۸٤۳۸٤۵

خشکشوئی مبلمان ادیب یکدست ۵۰ تومان
خشکشوئی پرده پارچه وگرگره بانصب‌مجانی ۹۵٦۵٦۵

کارخانه قالیشوئی ادیب ۹۵٦۵٦۵
۹۵۸۹۵۰ و ۹۵۲٤۵٤

کارخانه قالیشوئی
فردممتاز ٦٦۳۸۰۳

آناهیتاسرویس‌بزرگترین خشکشوئی مبلمان فرش موکت پرده در محل ۷۹۵۳۰۷

فرش نو و کهنه درب و پنجره ساختمان - خریداریم ۸٦۲۸٦۹

قالیشوئی رضوان
همواره آماده به خدمت است تلفن ۳۵۲٦۸۷

کارخانه قالیشوئی بیوک تلفن۵۲۹۹۱۵و۹۷۷۱۱۸

کارخانه‌قالیشوئی‌اطلس تلفن ۹۵۲۵٤٦ و ۹۷۵٤۳۰

تعمیرات

تلویزیون

تعمیرگاه تلویزیون الکترون با تائیدوزارت کار۷٦۳٦۸۲
تعمیرتلویزیونهای R.C.A-R.T.I شاوب‌لورنس فیلیپس سییرا تلفونکن وسایر مارکها سرویس مجهز سیار درشهروشمیرانات

سرویس تلویزیون گارانتی تلفن ٦۲۸۳۷۱
سرویس‌سیار R.C.A-R.T.I سییرا مدیاتور جنرال الکتریک وگراندیگ بویژه شمیرانات

تعمیرگاه مجاز شماره ۱۱
شاوب لورنس
سرویس سیار
فوری تهران وشمیرانات
٦٦۷۱۷۱
٦٦۹۵۱٤
٤۲۷۳۳
SCHAUB-LORENZ

SCHAUB-LORENZ
شاوب‌لورنس
سرویس فوری۸۸۳۲٦۲

تلویزیون شما فوری در منزل تعمیر می شود ۸۷٤۷۷۰

تعمیرگاه مجاز
آر.تی.آی
آر.سی.آ
۳۱۳۲۷۸ - ۳۱۳٤٦۲

تعمیرگاه وستینگهاوس انواع تلویزیون های اروپائی و آمریکائی ۸٦۲۷۱۲

کولر

نصب و سرویس کولر کانال کشی فوری
تلفن ۷۹۳۸۹۷

سرویس کولر فوری ٤۷۷۹۹

آریان در خدمت شما
تعمیرکولر-ابگرمکن ۳۱۵٤۱۵

سرویس کولر ویخچال
فوری ۳٤٤۱۷۳

نصب کولر کانال‌کشی ساختمان فوری۷۹٦٦۰۵

نصب و سرویس کولر آبگرمکن لباسشوئی ۷۵۱۷۷۰

راهنمای سرویس
ارت
درسراسرکشور
۹٦۲۰٤۵
ازساعت ۷½ صبح تا ۷½ بعدازظهر

لوازم یدکی

مرکز پخش لوازم یدکی کولر آبی
تلفن ۹۷۷٤۳۳ و ۹۷۳۲۰۸

سرویس شوفاژ و کولرگارانتی
۸۵۹٦٤۸
آ- ۸۵۰۸

یخچال

تعمیرگاه سید حسین تعمیر همه‌نوع‌لباسشوئی یخچال‌آبگرمکن۸۸۲٤۳۸

تعمیر یخچال و شوفاژ فوری تلفن ۵۳۷۲٤۹

تعمیریخچال فریژیدر ۸۳۹۲۲۵

فروش اتومبیل

ب ام و ۱٦۰۲
صفر کیلو متر سفید رنگ ۱۹۷٤ نمره نشده بفروش میرسد ۵ تا ۸ تلفن ٦۵۹۳۸۹

بی.ام.و ۲۰۰۲
مدل ۷۰ سرمه‌ای بارادیوضبط بعلت مسافرت بدون واسطه فوری فروشی تلفن ۳۱۷٦۵۷
۱-۳ آ- ۸۲۵۹

بی.ام.و ۲۰۰۲ مدل۷۵
باشرایط مناسب‌بفروش میرسد تلفن ۸٤٤۹۷۲

بی.ام.ومدل ۷۲
به رنگ سبز کاهوئی متالیک شیشه رنگی ساعت ٤ الی ۸ بعدازظهر تلفن ۳٤٦٦٤٦
۱-۲ آ- ۸۸۷۱

بی.ام. و ۷٤ زرد ۲۰۰۲ با استریو بیواسطه فروشی - ۳۱٤۰۵۲
۱-۲ آ- ۸۳۷۷

بی. ام. و ۲۰۰۲
مدل ۷۲ فقط ۳٤ کیلو متر قیمت ٦۲هزارتومان تلفن ۷۷۲۸۹۷

پژو استیشن٤۰٤ برنگ سفید مدل ۱۹۷۱ با پلاک سرویس بطریق مزایده تا تاریخ۷ر٤ر۵٤ بفروش میرسد ۹۰صبح الی ۱ بعدازظهر تلفن ٦۵۸۰٤۵ آدرس : خیابان لوس آنجلس - شمال بلوار الیزابت شماره ۵سازمان‌همکاری عمران منطقه‌ای

پژو ۵۰٤ مدل ۷۳ رنگ سفید سقف کشوئی- گرمکن شیشه عقب در وضع بسیار خوب بدون واسطه بفروش میرسد از ساعت ٦ تا ۸ بعد از ظهر تلفن ٤۷۷۳۲

پژو ٤۰٤ استیشن‌مدل ٦۹ تلفن ۸٦۲۵۲۳

پژو اس ۳۰٤مدل ۷۳ دنده گیربکسی با وسایل اضافی بی واسطه ۹۷۷۸۹٦
آ- ۸۵۸۷

پژو ۵۰٤ جی‌ال
مدل ۷۵ سفارشی سقف‌کشوئی شیشه نشکن وگرمکن فنرهای اضافی تلفن ٤۲٤٤۹ از ۲الی۷ بنگاهها خواهشمند است تلفن ننمایند .
۱-٤ آ- ۸۵۷۹

شورلت ایران ۲۸۰۰
مدل آخر ۵۳ کاملا نو و تمیز سبز متالیک بعلت مسافرت فروشی تلفن ۷۹۱۵۵٤ و ۷۹۵۷۷۱
۱-۳ آ- ۸٤۹۰

اکازیون

شورلت کاپریس مدل ٦۹ دو درب فول اتوماتیک‌باارکاندیشن رنگ طلائی‌متالیک‌تلفن٦٦۰۲۰۱ ٦٦۰۰۳۵
۱-۲ آ- ۲۰۱٤۹

مینی‌بوس بنز ۳۵۹ مدل ۵۰- ۵۱ -۵۲ تمیز بفروش میرسد خیابان پهلوی خیابان رشت پلاک ۲۸ تلفن ۵٤۳۱۹
آ- ۸۳۵۹

فیات ۱۲٤ اسپرت

۷۳ رنگ و تودوزی مخصوص رادیو پخش استریو گرمکن شیشه آنتن اتوماتیک وسایل اضافی فوق‌العاده تمیز به علت مسافرت ۷۳ هزار تومان تلفن ۹۲۷٤۱۸

موقعیت اکازیون

فیات ۱۲۵ باوضعیت خوب‌نقدا ۲۷ هزار تومان تحویل فوری تلفنهای ۸۳٤۵۰٦ و۸۳۲۷۲۷و ۸۹۵۹۷۳
آ- ۸۵۳٤

یکدستگاه هیلمن بفروش میرسد تلفن ۹۳۹۷۳۳از٤تا۸بعدازظهر
۱-۲ آ- ۸٤۳۹

واکسهال ٦۵ تمیزقیمت دوازده هزار تومان تلفن ۹۲٦۰۲۳

آریا ٤۸ فروشی از ٤الی ۷ بعد از ظهر تلفن ۷۸۲۸۰۰

یکدستگاه اتومبیل بنز۱۹۰مدل ٦۳ بارادیو و پخش بعلت مسافرت فوری بفروش میرسد قیمت مقطوع ۳٦ هزار تومان از۸ صبح الی ۵ بعدازظهر با تلفن ۷۸۲۳٤٦ تماس حاصل فرمائید .

یکدستگاه فولکس استیشن ٦۹ بسیار تمیز با پرده‌پرژکتور تختخواب سیار ورادیو مقطوع ۳۵تومان تلفن ۷۹۱۲۳۰
آ- ۸٤۹۵

فولکس وانت مدل ٦٦
بابیمه ۲ چادر از اول‌شخصی سلامت وضع بسیار خوب بیواسطه ۱۳۰۰۰ تومان‌فروشی ۷۵۳۸۳۰
آ- ۸۵۷۸

اپل رکورد ال مدل ٦۷ شیری رنگ نقدا ۳۰ هزار تومان بفروش میرسد تلفن ۳٤۸۲۵۳
آ- ۸٤۲۱

مینی‌وان مدل ۷۰ تمیز
سبزرنگ بفروش میرسد از ۹صبح تا۱٤ تلفن۸٤۲٦۸۹
آ- ۸٤٦۳

وانت پیکان ٤۹ پلاک شخصی موتور تازه تعمیر فروشی تلفن ۸۵۱۸۳۸
۱-۲ آ- ۸۰۳۵

هیلمن

هیلمن نمره نشده سفیدبفروش میرسد تلفن ۷۷۹٦٤۲
۱-۲ آ- ۸۵٦۸

بنز

بنز۲۳۰-٦سیلندر مدل۷۲سقف کشوئی‌گرمکن‌عقب‌رادیواستریو دروضع عالی قیمت ۹۲ هزار واوپل رکورد کوپه دو در متالیک‌مدل٦۸شرایط استثنائی تلفن ٦۸۱۹۰۱ - ٦تا۸
۱-۲ آ- ۸۵۸۳

موتورسیکلت یاماها ٤۰۰تریل ۱۰۰۰ کیلومتر کارکرده‌بفروش میرسد تلفن ٦۸٦۵۰۹
۱-۲ آ- ۸۵۷۷

اکازیون

شرکتهای ساختمانی
دوج ۵۵ باتانکر ۱٤ هزارلیتری موتورداف ٤۵ هزار تومان‌تلفن ۹۲۲۸۱٦
آ- ۸۵۸۹

پیکان ۵۲ رنگ شیری با لوازم اضافی‌بدون‌واسطه فوری فروشی ۷۸۳٤٦۲

پیکان ۵۲ فابریک
۲۰هزارکیلومتر کارکرد۳۲۵۰۰ تومان بفروش میرسد تلفن - ۹۳۸۷۸۹
آ- ۸٤۰٤

فقط انواع پیکان ۵٤
۷۵۹٤۱۹

پیکان جوانان زرد قناری در کیلومتر ۲۱۰۰مقطوع‌به۳٦۵۰۰ تومان بفروش میرسد تلفن - ٦۲۳٤۹۲
آ- ۸۵۳٦

پیکان دولوکس ۵۲ تمیزبفروش میرسد تلفن ۷٦٤۱٤۹
آ- ۸۵۷۳

پیکان دولوکس مدل ۵۳ بسیار تمیز بیواسطه فروشی مقطوع ۳۵ هزار تومان تلفن های - ۷۹۱۵۵٤ و ۷۹۵۷۷۱
۱-۳ آ- ۸۵٦۳

پیکان ۵۳ کیلومتر ۲۹۰۰۰ شیشه رنگی بسیار تمیزمقطوع ۳٤ هزار تومان تلفن ۷٦۲۹۰۹
آ- ۸۵۷۰

دوج چالنجر مدل۷۱
اسپورت نارنجی بسیار تمیزبا شیشه های رنگی واتوماتیک برقی دندهگیربکس رینگ و لاستیک‌پهن باکولرورادیو ضبط استریو بالوازمات اضافی بدون واسطه آماده فروش تلفن - ۷٦۰۱۸۸ از۱تا٤ بعدازظهر .
۱-۳ آ- ۸٤۷۵

رنج‌رور

مدل۷۵
نو گمرک پرداخت شده و پلاک سفید به فروش میرسدتلفن ۹۳۰۰٦٤

مینی بوس او ام

چند دستگاه مینی بوس سرویس مدرسه‌بفروش میرسد بجز ایام‌تعطیل صبحها بین ساعت ۹ تا ۱۱ تلفن ۵۳۷٤٦۳

فروشگاههای اتومبیل

پیکان ۵٤

نو اماده نقد و اقساط
شاهرضا٤راه گرگان‌پلاک۱۰٦۸

فروش انواع کامیونهای بنزنو و دست دوم همچنین دیزل ماک‌جهت ایران‌تحویل در اسرع وقت
FIRMA-DAYANI
8-MUNCHAN-21
LANZSTR 18
سفارش کتبی در مقابل اعتبار بانکی تلفن در تهران ۸۸۳٦٦۹

فقط هیلمن ۷۵ موجود ۷۵۹٤۱۹
۱-٤۲ آ- ۸۵۱٦

برای اتومبیل شما

سقف چرمی
اتومبیل منصور
برای گرما و سرما و زیبائی سقف اتومبیل خود را چرمی نمایید در ۲ ساعت
ورودکش صندلی - پهلوی مقابل پارک ساعی تلفن ٦۸۳٦۳۹

کرایه

اتولوکس
اتومبیلهای تشریفاتی با راننده برای داخل و خارج از تهران میدان فردوسی تلفن ۸۲۱۲۷۰ و ۸۲٦٦۰۵

اتوآسیا
اتومبیل کرایه باراننده وبدون راننده در ۲٤ ساعت درخدمت شماست‌تلفن۷۵٤۹۸۰و۷۵۱٦۲۰

موسسه مسافرتی پارس توریست
اتومبیلهای‌مدرن‌باراننده و بدون راننده در ۲٤ ساعت آماده خدمت‌تلفن ۳٤٤۸۵۰

کمان‌سرویس‌تاکسی
درتمام مدت ۲٤ ساعت با مجهزترین اتومبیلهای اخرین سیستم باراننده‌وبدون‌راننده‌در اختیار شماست تلفن٦۵٤٤٤٦ و ٦۵٦۵٤٤

کاسپین‌تاکسی سرویس
کرایه اتومبیلهای تشریفاتی با راننده فرح‌شمالی پالیزی ۱٤۵ تلفن۷۷۷۱۱۰و۷۷۸۰۹۰

اتومبیلهای‌لوکس کرایه باراننده و بدون‌راننده برای داخل و خارج تهران

۷۵۷۵۳۵- ۷۵۷۲۹٤
۷٦۷۷۵۵ -۷۵۷٦۰۲

آسیا توریست تاکسی
شبانه‌روز اتومبیلهای مدرن با راننده وبدون راننده۷۵۰۹۰۱

مورد نیاز

اتوبوس

برای اجاره نیازمندیم - ٦۵۲۰۵۳-۵٦

تعداد دو دستگاه مینی- بوس نو با راننده جهت سرویس یا خدمات دیگر واگذار میشود ٦٦۲٤۹۰
۱-۲

ماشین آلات

چند دستگاه موتور های‌مولد برق بفروش میرسد سلیمانی تلفن ۷۷۲۳۸۱
آ-۸۳۱۸ ۱-۸

کارخانه ضربه
قبول پرسکاری کشش۷۹۵٤۵٦

پرس هیدرولیک جهت کشش خریداریم تلفن ۷۹۰۱٤۵

آموزشگاهها

ماشین‌نویسی بیژن
باحسن شهرت میدان ژاله‌تلفن ۳٤۸۳۸٤

تدریس خصوصی

انگلیسی توسط‌بانوی انگلیسی ٤۷۱٤۱

مکالمه انگلیسی
تلفن ۷۵۹٦۹۲

مکالمه

انگلیسی فرانسه آلمانی ۳ و٦ ماهه ۸۳۳۳۱۹

زبان

توسط مدرسین خارجی مکالمه -مکاتبه۸۳۳۳۱۹

مکالمه زبان انگلیسی برای دانش آموزان - راهنمائی و اشخاصیکه مایلند در حدمکالمه‌زبان بدانند در منزل و محل کار شماره ۳٤۱۸۳۱ و ۳٤۳۲۱۵

تدریس‌حسابداری و ریاضیات بازرگانی مخصوص دانش آموزان بازرگانی ۵۳۹۲٤۱

تجدیدی

راهنمائی ابتدائی دبیرستان توسط معلمین دوره دیده .
تلفن ۹۳٦۱۸۱
۱-۳ آ- ۸۵۰۷

ششم

باتضمین صددرصدقبولی تماس صبحها ۸۳۳۳۱۹
۱-۵ آ- ۸۵۱۷

فیزیک ریاضیات عالی‌ومتوسطه تضمینی ساعتی ۲۵۰ ریال - ۸۲۱۷٤٦
۱-۲ آ- ۸۵۲۰

ریاضیات راهنمائی و متوسطه توسط دانشجوی‌مجرب‌ریاضی ۹۲۸۲۸۰
۱-۲ آ- ۸۵۲۵

ریاضیات فیزیک‌شیمی توسط لیسانس ببالا باتضمین‌قبولی۸۳۳۳۱۹

در بازکن برقی کالدر آلمانی
CALDER
باگوشی نشکن رنگی وزنگ پیانوئی
بوسیله تلفن سفارش دهید. نماینده انحصاری، تلفن ٦۸۱۰۱۱
فروش درکلیه الکتریکی ها درتهران و شهرستانها

شرکت کارخانجات صنعتی ایران ناسیونال به افراد زیر نیاز دارد :
۱- منشی با تسلط کامل به زبانهای فارسی و انگلیسی .
۲- ماشین نویس فارسی و لاتین با حداقل ٦ ماه سابقه کار
۳- اپراتور تله‌تایپ با داشتن دیپلم و آشنائی به ماشین نویسی فارسی و لاتین
داوطلبان میتوانند روز های شنبه تا چهار شنبه بین ساعت ۷ تا ۱۲ و ۱۳تا ۱۵ وروز های پنجشنبه از ساعت ۷ تا ۱۲ به اداره استخدام شرکت واقع در کیلومتر ۱۸ جاده کرج مراجعه فرمایند و یا برای تعیین وقت مصاحبه با تلفن ۱۵-۹۷۷۰۰۱ داخلی ٦۰٦ تماس بگیرند.
شرکت کارخانجات صنعتی ایران ناسیونال

استخدام فروشنده

باشرایط عالی
۸۰ نفر فروشنده با مشخصات‌زیر پذیرفته میشوند
۱-معلومات سوم متوسطه
۲-پایان خدمت نظام‌یامعافیت دایم
۳-حداقل سن ۲۰وحداکثر ٤۰ سال
واجدین شرایط میتوانندهمه روزه باستثنای روزهای‌پنجشنبه وجمعه صبحهااز ساعت ۸ الی ۱۳ وبعداز ظهرها از ساعت ۱۵ الی۱۸ به‌کارگزینی شرکت‌کوش واقع درخیابان فردوسی روبروی فروشگاه تعاونی شهروروستا پلاک ٤۱٤ کفش وین مراجعه نمایند.

استخدام انباردار

تعدادی انباردار با تحصیلات سیکل و سه سال سابقه کار که دارای برگ‌خاتمه خدمت یا معافیت دائم غیر پزشکی باشند با سپردن تضمین استخدام میشوند .
ازواجدین شرایط دعوت میشود از ساعت ۸الی ۱۲ صبح و از ساعت ۲الی ۵ بعداز ظهر به شرکت تهران‌الکتریک واقع در خیابان ایرانشهر بعداز چهار راه ثریا شماره ٤ر۹۰ مراجعه نمایند.

تاسیسات (شبانه‌روزی) تعمیرات

شوفاژ - تهویه -کولر- کانال‌کشی ساختمان- دریچه تنظیم هوا - برق -تلفن - در بازکن برقی - هواکش - مونتاژ تابلو برق سرویس و نگهداری سالیانه شوفاژ
شرکت ٦۲۱٤٤۸ کارخانه ۷۹٦۱۰۳

کامیون
کامیون
کامیون
کامیون
کامیون با کمپرسی - کامیون با بتون‌مخلوط کن کامیون با تریلی(٦چرخ و ۱۰ چرخ) تحویل تهران یا آلمان فوری موجود است تلفن ٦٦۳٦٦۲

شرکت سهامی ترانلواکسپرس

یك نفر حسابدار که لااقل دو سال سابقه‌کار داشته باشد استخدام مینماید واجدین شرایط به نشانی خیابان بهار چهار راه تخت جمشید شماره ۱۳۳ مراجعه نمایند .

آگهی استخدام

کشتیرانی ملی آریا به منظور تامین کادرمالی خود در تهران به افرادی با مدارك زیر نیاز دارد.
۱- دیپلمه ریاضی
۲- حسابدار «دیپلمه- لیسانسیه» باسه سال سابقه‌کار
۳- تحویل دار باضامن
ضمنا کسانی که دارای تجربه و سابقه شغلی بوده‌و به زبان انگلیسی تسلط کامل‌داشته باشند حق تقدم خواهند داشت.
متقاضیان شغل بایستی با دردست داشتن مدارك‌زیر:
۱- یك‌قطعه عکس ٤×٦
۲- فتوکپی شناسنامه
۳- فتوکپی آخرین‌مدرك تحصیلی
٤- فتوکپی معافی غیر پزشکی یابرك خاتمه خدمت.
راس ساعت ۱۵ روز یکشنبه هشتم تیر ماه ۱۳۵٤ جهت مصاحبه به قسمت امور اداری این شرکت واقع در خیابان شاه‌عباس شماره ۱۲۷ مراجعه نمایند .

استخدام‌سکرتر

سکرتر آشنا به ماشین نویسی بطور تمام‌وقت با حقوق مکفی استخدام میشود
آدرس : خیابان فرح‌جنوبی بالای چهار راه تخت‌طاوس شماره ۲٦۲ طبقه سوم آپارتمان شماره ۵

کولرگازی کلایم

برای اتومبیلهای ٤و٦سیلندر
نماینده انحصاری وپخش شرکت مکاورز
خیابان آیزنهاور شماره ٦۹۱ تلفن : ۹۷۰۳۳۱-۹۷۲۸۷٦
جهت فروش درشهرستانها نماینده فنی ومعتبرمیپذیریم

بیکنفر کمك‌حسابدار باسابقه باضامن معتبر نیازمندیم واجدین شرایط ازساعت ۸ صبح تا ۵ر٤ بعدازظهر باستثنای روزهای پنجشنبه و جمعه با تلفن ۳۹۳٤۱۸ تماس‌حاصل نمایند .

AEG-TELEFUNKEN IRAN

is looking for

1) Engineers	B.Sc. in Electrical Engineering
2) Design Engineer	B.Sc. in Electrical Engineering
3) Draftsmen	Experience in Medium and low voltage distribution systems
4) Sales Representatives	Experience in sale of medium and low voltage equipment
5) Accountant	Graduate in Accountancy with experience in factory costing, general factory administration
6) Assistant to Workshop Manager	B.Sc. or similar in Electrical Engineering experience in manufacturing of medium and low voltage distribution systems
7) Foremen	Electrical, for workshop 2-3 years experience in similar position
8) Secretary/ Typist	Shorthand and Typing in German, sound knowledge of English essential

Requirements
— Iranian Nationals
— Military exemption
— Thorough knowledge of English and/ or German
— 2-3 years experience
Applicants are requested to call Tel. 827143-7 Ext. 14 for appointment and interview.
78, Karim-Khane Zand.

شرکت تولیدی ژورک

سازنده تابلو های نئون-پلاستیك وچراغهای تزئینی و دکوراسیون تلفن ۹۳۷۲۷۳

نشان جدید

شرکت سهامی خاص بسته‌بندی و توزیع گوشت مرغ و تخم مرغ
بمحل جدید :
خیابان پارك (وزراء) خیابان هشتم پلاك ۲۲تغییر پیدانمود
تلفنهای جدید٦۲٦۸٦۲و٦۲۵۹۲۲

آجرسفال

سقفی - تیغه‌ای - تیرچه
تلفن ۷۵٤۰۱۵ پنج الی ۸ بعد از ظهر

شرکت تهران دینام
TEHRAN DINAM CO.LTD.
موتور آب موتور ژنراتور
برای تهیه انواع موتور زمینی مارك مرسدس بنز و انواع موتور ژنراتور مارك (جی‌ام - آلیس چالمرز - کاتر پیلار - مان دویتس) از ۱ کیلووات الی ٤۰۰۰ کیلووات موجود در ایران و خارج به شرکت تهران دینام مراجعه فرمائید.
آدرس پهلوی بالاتر از فروشگاه کورش ساختمان‌زندیه‌پلاك۲۸٤ تلفن: ٦۲۱٦۹۵- ٦۲٤۷۲٤ - ٦۲٤۳۹٤

آژانس مسافرتی شرکت سیاحت ایران استخدام میکند

۱- ماشین نویس فارسی و لاتین با آشنائی کامل بزبان انگلیسی
۲- کارمند وارد بامور مسافرت و بلیط های هوائی
نشانی - بلوار کریمخان زند چهار راه خردمند تلفن ۸۳۵۸۵۷

نیازمندیهای اطلاعات

تلفنی آگهی میپذیرد ۳۱۱۲۲۵-۳۱۱۲۲۴ ۳۱۱۲۲۹-۳۱۱۲۳۰

انگلیسی خصوصی
سمعی‌وبصری توسط تحصیل کرده انگلستان ۳٤۷٦۵٦
آ ـ ۸۳۰۰

دوره کامل راهنمائی و نظری توسط دبیر مربوطه ۷۷٦۳۵۹
۱ـ۳ آ ـ ۸۳۲۹

تدریس توسط دانشجو ٦۳٦۳٤۹
۱ـ٤ آ ـ ۸۳۰۹

استخدام

به یك نفر آشپز یا یك زن و شوهر نیازمندیم با تلفن ٤٤۷۸۹ تماس گیرند .

آگهی استخدام
به یك نفر سکرتر دوشیزه یا بانو که کار ماشین نویسی فارسی و لاتین و امور بایگانی را بداند و به زبان انگلیسی کمی آشنا باشد تمام وقت مورد احتیاج است صبح ها از ساعت ۹ تا ۱۳ به نشانی خیابان قدیم شمیران ایستگاه عوارضی شماره ٦۳۷ شرکت گلازال مراجعه نمایند.

بیك زن و شوهر
جهت کار منزل شبانه ـ روزی مورد احتیاج است لطفا از ساعت ٤ ببعد با تلفن ۸٤۳٦۰۱ تماس بگیرید

الکترو ایران کار بچند نفر راننده پایه دو شخصی نیازمند است تلفن ـ ۷۹۵۲۳۷

بانوی دفتردار نیازمندیم تلفن ۵۳۰۲۲۸ صبحها

بیمارستان شهید
بتعدادی نرس لیسانسیه و بهیار آزموده باحقوق مکفی وشرایط جالب استخدام میکند ۹۵۲٤٦٦ ـ ۹۵۱٤٤۹

بچند نفر کارگر جهت مرغداری نیازمندیم تلفن ۳۹۳٦۵۰
آ ـ ۸۱۱۷

۳ مرد با سابقه
در امور گمرکی و ترخیص کالا برای کار تمام وقت مورد نیاز است علاقمندان میتوانند جهت اطلاع بیشتر با تلفنهای ۸۲۰۹۱۲ و ۸۳۹۲۷۸ تماس بگیرند .
۱ـ٦ آ ـ ۱۹٦۵٦

سرپرست رانندگان
و حفاظت ایمنی برای شرکت خارجی باحقوق خوب شرایط دانستن انگلیسی و با تجربه تلفن ۸۲۰۵٦۳۷
آ ـ ۸۳۸۲

سکرتر

حقوق ۳۵۰۰ تومان شرایط مسلط بزبان انگلیسی و تایپ فارسی و لاتین و با تجربه ٤ سال تلفن ۸۲۰۵٦۳۷
آ ـ ۸٤٦٤

عکاسی زایس
بیك نفر کارگر تاریك ـ خانه نیازمندیم تلفن ۹۷٦۷۹۵

موسسه مهندسین مشاور
بیکنفر سکرتر برای تمام وقت آشنا به ماشین نویسی فارسی ولاتین نیازمند است تلفن ـ ٦٦٦۷۱٦ و ٦٦٧٤٤٤
۱ـ۲ آ ـ ۸۵۳۷

استخدام

۱ـ سکرتر برای تمام وقت.
۲ـ حسابدار دوشیزه یا بانو بطور تمام یا نیمه وقت (کارمندان بانکها حق تقدم دارند) تلفن ۸۳۹۲۰٦
آ ـ ۸۵۲۹

مستخدم
بیکنفر مستخدم تمام وقت نیازمندیم امیرآباد روبروی پارک فرح جنب فرش بیستون شماره ٤۰۰ موسسه پایتخت .
آ ـ ۸۵۲٦

چهارنفر سرپرست میل لنگر اشی مورد احتیاج است تلفن ۷۵۲۸۹۹
از ۵ تا ۷ بعدازظهر .
۱ـ۵ آ ـ ۷۹۵۷

دوشیزه یا بانو
صبح وعصر برای مطب ۷٦٤٤۱۹
۱ـ۲ آ ـ ۸۵۷۲

آگهی استخدام فوری با حقوق مکفی

۱ـ دیپلمه نقشه کش درجه یك که در طراحی قالب مهارت کامل داشته باشد ۲ نفر .
۲ـ تعداد ۲۰ نفر کارگر مونتاژ ولوله‌کش بخاری و آبگرمکن .
۳ـ ۱۵ نفر کارگر ورقکار درجه ۲
٤ـ کارگر صفحه‌تراشکار ۵ نفر .
۵ـ سوهانکار سمبه ـ ماتریس ۵ نفر .
٦ـ کارگر ساده ۲۰۰ نفر

آدرس: جاده قدیم کرج خیابان بیمارستان شماره ۲ بیمه های اجتماعی مقابل آسفالت سازی خلیج کارخانجات تولیدی نفت و گاز شرکت صنعتی آژور تلفن ۹۵٦۹۷٦

استخدام
بچندنفر جوان دیپلمه محاسبدار نیازمندیم. (۸ الی ۵ و ٤ بعدازظهر) آدرس خیابان پهلوی روبروی فروشگاه کورش کوچه نوربخش پلاک ۱۹ سازمان کاسپین . تلفن ٦۲۵۱۲۰ ـ ٦۲٦٤۹۸
آ ـ ۲۰۲٤۷

یکنفر راننده پایه یکم با سابقه کار اتوبوس جهت شب کاری از ساعت ۱۸ الی ۷ صبح نیازمندیم تلفن ۹۷۸۸۱۵

سکرتر مسلط به ماشین نویسی انگلیسی و فارسی بطور تمام وقت مورد احتیاج است تلفن ـ ۸۲۵۹۰۵ و ۸۳۲٦٦۵

مدیر فروش

باتجربه نیمه وقت حقوق عالی صندوق پستی ۱۷۸۱

یکنفر تکنیسین باسابقه برای کار در آذربایجان مورد نیاز است واجدین شرایط با تلفن های ۸۵٦۰۰۱ و ۸۵٦۰۰۲ تماس حاصل نمایند .
۱ـ۵ آ ـ ۸۳۵۵

یکنفر کمک حسابدار باسابقه برای کار در آذربایجان مورد نیاز است واجدین شرایط با تلفنهای ۸۵٦۰۰۱ و ۸۵٦۰۰۲ تماس حاصل نمایند .
۱ـ۵ آ ـ ۸۳۵٤

استخدام حسابدار
به دوشیزه یا بانوئی دیپلمه مسلط به امور حسابداری و ماشین نویسی فارسی باحقوق مکفی نیازمندیم متقاضیان به شرکت نیکاندیش خیابان شاهرضا نبش خیابان رازی مقابل پارک ولیعهد ساختمان شماره ۱۰ طبقه سوم ویا باتلفن های ٤۷۸۳٤ و ٦٦۱٤۱٤ و ٤۱۷۷۳ مراجعه نمایند .
۱ـ۳ آ ـ ۸۳۸۱

استخدام ماشین نویس
بیکنفر ماشین نویس و منشی حداقل با ۲ سال سابقه کاربطور تمابوقت با حقوق مکفی مورد احتیاج است لطفا جهت تعیین وقت مصاحبه باتلفنهای ٤۹۷۲۳ یا ٦٦۰۱۹۱ بین ساعت ۱۰ تا ۱۲ تماس بگیرید .

کارگر ورقکار نیازمندیم حسن آباد نبش پاساژ منوچهری نمایشگاه ـ کارخانه جدید
تلفن ٦٦٦٦۱۷

شرکت برل

استخدام میکند
راننده پایه دو شخصی با حداقل ۳ سال تجربه مورد نیاز است متقاضیان با تلفن ٦۵۱۲۱۷ تماس حاصل فرمایند .

منشی

یکنفر خانم جهت منشیگری تمام وقت استخدام میشود در ادمتالیک فرح شمالی مقابل کلانتری ٤
تلفنهای ۸٤۹۰۸۰ و ۸۵۲۱٤٤
آ ـ ۸٤۸٤

استخدام

کمك حسابدار
یك نفر کمك حسابدار تمام وقت استخدام می شود از ساعت ۵ر٤ الی ۸ بعد از ظهر به بازار گفاشها سرای شکرائی شرکت تعاونی صنف کفاش مراجعه شود .

راننده
بچندنفر راننده مجرب نیازمندیم علاقمندان صبح پنجشنبه ۵ر٤ ر٤ ازساعت ۵ر۸ تا ساعت ۱۲ بچهارراه امیراکرم خیابان قاآنی پلاک ۱۳ مراجعه نمایند.
۱ـ۲ آ ـ ۸٤٤۹

به تعدادی ویزیتور دوشیزه یا بانو نیازمندیم خیابان شاه ساختمان آلومینیوم طبقه پنجم شماره ۵٤٤

راننده پایه دو شخصی استخدام میگردد تلفن ٦٦٦۸٦۵

یک شرکت تاسیساتی بچندنفر بازاریاب باسابقه نیازمند است تلفن ۷۵٦۸۱۷ بعدازظهرها
۱ـ۲ آ ـ ۵۵٦۹

استخدام تحصیلدار
تعدادی تحصیلدار باموتور ـ سیکلت مورد نیازاست. عصرها بین ساعت ۵ تا ۷ بنشانی زیر مراجعه فرمائید .
خیابان ایرانشهر جنوبی ـ تقاطع خیابان ثریا ـ ساختمان شماره ۱۱٦ طبقه سوم شماره ۱۳
۱ـ۲ آ ـ ۵۷۵۱

استخدام نقشه‌کش
یک نقشه‌کش و طراح قالبها سابقه کار مورد نیاز است لطفا بشرکت سهامی اپتیموس ایران جاده مخصوص کرج کیلومتر ۲۳ مراجعه شود.
۱ـ۲ آ ـ ۵۷۷۷

پرستار بچه

تمام وقت نیازمندیم ٦۵۲۰۵۳ـ۵٦
۱ـ۳ آ ـ ۸۳٦٦

دوشیزه پابانوئی که کمی انگلیسی بداند تمام وقت استخدام میشود داوطلبان بین ساعات ۳ تا ۵ بعدازظهر بتلفن ۳۱۱۲۳۸ مراجعه نمایند .
۱ـ۳ آ ـ ۱۹٦٦۵

مستخدم

شرکت سهامی خاص ایران گارمنت بیك نفر مستخدم برای تمام وقت که دارای تحصیلات ششم ابتدائی و دفترچه پایان خدمت نظام و ضامن معتبر باشد نیازمنداست
داوطلبین میتوانند به اداره کارگزینی شرکت واقع در خیابان حافظ ساختمان بانک کارطبقه ۱۹ مراجعه نمایند .
۱ـ۲ آ ـ ۸٤۲۸

موسسه تی . تی .اس تعدادی راننده پایه یکم و دوم همگانی نیازمندیم و دوم همگانی نیازمند است آدرس آیزنهاور بعد از دانشکده صنعتی آریامهر ۲۱ متری جی

تعداد چند نفر کارگر سیم‌کش و لوله فولادی کار و وردست نیازمندیم خیابان تهران نوایستگاه مدرسه جنب بانك ملی الکترولوکس متقاضیان با در دست داشتن شناسنامه یا کارت پایان خدمت مراجعه نمایند کلفن ۷۹۰۸۰٤

آگهی استخدام فوری با حقوق مکفی

۱ـ کارگر صفحه‌تراشکار ۵ نفر
۲ ـ سوهانکار سمبه ماتریس ۵ نفر .

آدرس : جاده قدیم کرج خیابان بیمارستان شماره دو بیمه های اجتماعی مقابل آسفالت سازی خلیج کارخانجات تولیدی نفت وگاز شرکت صنعتی آژور تلفن ۹۵٦۹۷٦
۱ـ۳ آ ـ ۸۰٤٤

سکرتر

موردنیاز است ٦۵۲۰۵۳ـ۵٦

یك خانواده ایرانی در امریکا بیك خدمتکار زن احتیاج دارد تلفن ۷۵۱٤۸۷

استخدام سکرتر
دوشیزه‌ای با معلومات سیکل برای جوابگوئی تلفن نیازمندیم تلفن ۳۹۳۷۸۰

بیك راننده با سواد نیازمندیم تلفن ٦۸۱٤۸۹

ماشین‌نویس مرد باسابقه کار بعدازظهرها مورد نیاز است تلفن ٤۱٦۲۱
۱ـ۳ آ ـ ۸۳۵٦

بچند نفر کارگر مرغداری نیازمندیم تلفن ۳۹۳٦۵۰

بدو نفر دوشیزه یا بانو تلفنچی تمام وقت ـ نیازمندیم تلفن ۳۱۱۱۸٦

بچند کارگر زن
جهت کارهای دستی گلدوزی منجوق‌دوزی نیازمندیم ٦۸۲٤۰٦
۱ـ٦ آ ـ ۷٤۷۸

چهارنفر دوزنده زن
مورد نیاز است از ساعت ٤ تا ٦ باتلفن ۸۵۲۰٤٤ تماس حاصل فرمائید .
۱ـ۵ آ ـ ۲۲۵۱

آگهی استخدام

۱ـ کمك حسابدار
۲ـ ماشین‌نویس فارسی و لاتین کارکرده غیر مبتدی
تلفنهای ۳۱۲٤۸۵ ـ ۳۱۲٤۱۷ ـ ۳۱۲۵۵٤ ـ ۳۱۲۵۵٤

یکنفر آرشیتکت
برای کار بعدازظهرها مورد نیاز است تلفن ۸٤۹٦۵٤
۱ـ۳ آ ـ ۸۳۸٤

اپراتور مرد با سابقه کار و آشنا به ماشین نویسی فارسی تمام وقت استخدام میشود از ساعت ۱۵ر۳۰ الی ۱۸ر۳۰ به خیابان سپهبد زاهدی بالاتر از تخت جمشید ساختمان خرم طبقه پنجم مراجعه نمائید.

بیك استادکار تابلوساز برق نیازمندیم تلفن ۳۹۳۳٤۹

سرویس کار کولر آبگرمکن و بخاری ـ نیازمندیم ۹۲٦۱۲٦ ـ ۹۳٤۲۲۹

یکنفر دوشیزه دیپلمه حسابدار عصرها نیازمندیم تلفن ٦٦۲۳۹۸

زنانه دوز در نارمك نیازمندیم تلفن ۷۹۵۲۳۳

راننده پایه ۲ شخصی نیازمندیم تلفن ٦۲۵۷٦۱

استخدام

بیکنفر بانو یا دوشیزه دیپلمه ایرانی یا خارجی برای سرپرستی خانه با وجود مستخدمین (آشپز پیشخدمت کلفت راننده با اتومبیل) و پرستاری دو کودك دختر ۸ ساله و ٤ ساله که به دبستان و کودکستان میروند با سالی یك ماه اقامت در لندن با بچه‌ها نیازمند است : صاحب خانه هفته‌ای ٤ روز در مسافرت و ۲ روز در تهران است . منزل به غیر از مستخدمین سرپرستی ندارد . در صورت احراز شرایط با حقوق بسیار خوب استخدام می شود تلفن ۸۲۱۰۵۸ همه روزه از ساعت ۷ الی ۹ صبح و از ۵ تا ۷ شب مراجعه شود

بانوئی تحصیلکرده

جهت نگهداری وتربیت دوبچه شبانه روزی مورد نیاز است تلفن ۶۵۸۲۰۵ از ساعت ۵ بعداظهر ببعد

راننده

بچند نفر راننده ۲ شخصی نیاز است : مشخصات وحقوق مورد تقاضا را با صندوق پستی ۲۸٤۳ مکاتبه فرمائید.

سکرتر

دوشیزه یا بانو آشنا به ماشین نویسی فارسی مورد نیاز است تلفن ۷٦٦۸۲۱ ـ ۱ـ٤

آگهی استخدام
کارخانجات اتومبیل‌سازی مزدا

عده‌ای کارگر
صافکار ، جوشکار ، آهنگر ، نقطه جوشکار ، برقکار تاسیسات صنعتی و کارگر ساده کمدارای سواد دوبیکار و برگ پایان خدمت نظام وظیفه باشند و

تعدادی کارمند
جهت کاردکس ، انبارداری ، ماشین‌نویسی فارسی و لاتین با سواد سیکل بالا و داشتن برگ معافیت نظام وظیفه استخدام مینماید .

واجدین شرایط به کارگزینی کارخانجات اتومبیل‌سازی مزدا واقع در ۲۱ کیلومتری جاده قدیم کرج مراجعه نمایند .
۱ـ۲ آ ـ ۸۵٦۱

یکنفر درجه‌دار باسواد
بازنشسته نیروهای مسلح شاهنشاهی برای امورانتظامی کارخانه باحقوق مکفی استخدام میشود داوطلبان در ساعات اداری به جاده مخصوص کرج مقابل بستنی‌کیم خیابان نوریائی شرکت تولیدی تهران‌یاف مراجعه فرمایند .
آ ـ ۱۰۳۹۹

سکرتر
مسلط بماشین‌نویسی انگلیسی وفارسی بطور تمام وقت مورد احتیاج است تلفن ۸۲۵۹۰۵ و ۸۳۲٦٦۵

یک راننده پایه دوشخصی متاهل که ساکن تهران‌پارس ویا حوالی آن باشد موردنیاز است کسانیکه بامور فنی نیز آشنائی داشته باشند مقدم خواهند بود تلفن ۷۸۲۳۵۵

سرپرست کانتین
وسالن غذاخوری وخرید برای شرکت خارجی باحقوق خوب شرایط دانستن انگلیسی با تجربه تلفن ۸۲۵٦۳۷

سالن آرایش میخك نقره‌ای بیك مانیکوریست احتیاج دارد تلفن ـ ٦۲٤۷۳۹

دیپلمه ریاضی وحسابداری و انبار داری با سابقه کار سر پرستی آماده کار بعد از ظهر و شب تلفن ۳٤۰٤۸۱

راننده پایه یکم باگذرنامه برای آوردن اتومبیل‌باری یا سواری ازآلمان تلفن ۳۹۳۱۰۲

فوق‌لیسانس
با ۱۸ سال سابقه مدیریت آماده کار تلفن ۸٤۱۷۸۳
آ ـ ۵۷۰۱

جوانی با ۱۵ سال تجربه در بافندگی (انواع واقسام ماشین های کشباف برقی آلمانی و انگلیسی) آماده همکاری با کسانیکه در این صنعت سرمایه گذاری نمایند میباشد.
براهنمای ۱۸۷ تلفن ۳۱۱۰۸۰ روزنامه اطلاعات مراجعه شود.
آ ـ ۵٦۹۷

آشپز فرنگی و ایرانی باضامن معتبر جویای کار است تلفن ۳۱۱۰۸۰ راهنمای ۱۸۸ مراجعه فرمائید .

جویای کار

دیپلمه ریاضی وحسابداری و انبار داری با سابقه کار سر پرستی آماده کار بعد از ظهر و شب تلفن ۳٤۰٤۸۱

راننده پایه یکم باگذرنامه برای آوردن اتومبیل‌باری یا سواری ازآلمان تلفن ۳۹۳۱۰۲

فوق‌لیسانس
با ۱۸ سال سابقه مدیریت آماده کار تلفن ۸٤۱۷۸۳
آ ـ ۵۷۰۱

جوانی با ۱۵ سال تجربه در بافندگی (انواع واقسام ماشین های کشباف برقی آلمانی و انگلیسی) آماده همکاری با کسانیکه در این صنعت سرمایه گذاری نمایند میباشد.
براهنمای ۱۸۷ تلفن ۳۱۱۰۸۰ روزنامه اطلاعات مراجعه شود.
آ ـ ۵٦۹۷

آشپز فرنگی و ایرانی باضامن معتبر جویای کار است تلفن ۳۱۱۰۸۰ راهنمای ۱۸۸ مراجعه فرمائید .

استخدام

به یك نفر دوشیزه یا بانو ماشین نویس فارسی و لاتین مورد نیاز است خیابان شاه نبش شیخ‌هادی شرکت بازرگانی میراژ ساختمان شماره ۲۹ تلفن ٦٦۹۱۳۷ مراجعه فرمایند .
۱ـ۲

استخدام مترجم انگلیسی

دارای حداقل دیپلم متوسطه با آشنائی کامل به مکالمه و ترجمه مکاتبات انگلیسی با شرایط بسیار خوب استخدام می شود .

از واجدین شرایط دعوت می شود از ساعت ۹ الی ۱۲ صبح ۱۵ الی ۱۸ بعداز ظهر پنجشنبه تا ۱۲ صبح بکارگزینی شرکت دورال واقع در خیابان محمد رضا شاه (یوسف آباد) ایستگاه اول شماره ٦۸ مراجعه نمایند .
۱ـ۳

استخدام سکرتر

به یك سکرتر که آشنائی کامل به زبان انگلیسی داشته باشد برای تمام وقت نیازمندیم .
داوطلبین به آدرس خیابان ثریا نبش فرصت پلاك ۱۲۹ دکتر دکتر موسویان بین ساعت ٤ تا ۷ بعد از ظهر مراجعه نمایند تلفن ۸۲۳۹۷٤

استخدام کارگر ساده

شرکت پشم شیشه ایران
تعداد ۲۰ نفر کارگر ساده با حقوق و مزایای زیر استخدام می نماید :
۱ـ حداقل حقوق روزانه ـ ۱۸٤ ریال برای کارگرساده و در صورت داشتن تجربه با حقوق بیشتر .
۲ـ روزانه ۲۰ ریال پاداش اضافه بر حقوق و مزایا برای افرادی که بطور مرتب سرکار حاضر شوند .
۳ـ معادل تقریبی چهار ماه حقوق سود ویژه .
٤ـ کمك هزینه تحصیلی و لباس برای فرزندان کارگران .
۵ـ همچنین بجز کلیه مزایای فوق به کارگران فعال در مقابل تولید بیشتر بصورت کارمزدی پاداش داده خواهد شد .
کلیه متقاضیان با در دست داشتن شناسنامه وبرگ خاتمه خدمت یا معافی می‌توانند صبحها بین ساعت ۸ـ۱۲ به کارخانه پشم شیشه‌ایران واقع در ۵ کیلومتر جاده قدیم کرج بعد از تقاطع راه‌آهن وبعداز ظهرها بین ساعت ۱ تا ۳½ به دفتر شرکت واقع درخیابان شاهرضا ـ صبای جنوبی مراجعه نمایند .

طراح و نقاش گرافیست

شرکت تبلیغاتی سیته به چند همکار طراح و نقاش گرافیست باتجربه وورزیده نیاز دارد هنرمندان داوطلب از ۷½ تا ۲ بعد از ظهر به خیابان حقوقی شماره ۱۱۰ مراجعه فرمایند .

کارخانه تولید قطعات فولادی استخدام میکند
۱ـ دیپلمه فنی رشته های ماشین و مکانیك
۲ـ استادکار مکانیك و مکانیك ماشین‌آلات صنعتی
۳ـ کارگر فنی و کمك مکانیك
٤ـ ماشین نویس فارسی و لاتین (مرد)
جاده قدیم کرج ایستگاه داروگر تلفن ۹٦۰٦۳٦

کارخانجات صنعتی ایران‌ناسیونال متجاوز از ۵۰۰ نفر کارگر ساده و متخصص را برای مشاغل زیر استخدام میکند .
۱ـ پرس کار
۲ـ نقطه جوش کار
۳ـ صافکار
٤ـ قلع‌کار
۵ـ سنگ‌زن
٦ـ پیستوله‌کار
۷ـ تزئینات بند
۸ـ مکانیك
۹ـ صندلیساز
۱۰ـ تکمیل کار
۱۱ـ تراشکار
۱۲ـ ریخته‌گر
داوطلبان این مشاغل میتوانند روز های شنبه الی چهارشنبه از ساعت ٦ الی ۱۲ واز ساعت ۱۳ الی ۱٤½ وروز های پنجشنبه از ساعت ٦ الی ۱۲ به مرکز استخدام کارخانجات صنعتی ایران ـ ناسیونال واقع در کیلومتر ۱۸ جاده کرج مراجعه نمایند .
۱ـ۲

کارخانه‌های صنعتی آزمایش

به افراد زیر نیازمنداست
۱ـ مهندس مکانیك متخصص لوازم خانگی و مهندس الکترونیك
۲ـ خانم سکرتر وارد به امور ماشین نویسی فارسی و لاتین و آشنائی به زبان انگلیسی .
۳ـ تعدادی کارگرزن با تحصیلات ششم ابتدائی
داوطلبین به کارگزینی کارخانه های صنعتی آزمایش واقع در کیلومتر ۱۲ جاده آبعلی مراجعه نمایند .
۱ـ٤

شرکت تولیدی الکترولوکس ایران

تعدادی کارگر مونتاژکار بخاری ـ کولرآبی و اجاق گاز و همچنین تعداد زیادی کارگر ساده نیازمند است .
متقاضیان لطفا به کیلومتر یك جاده آبعلی بعد ازسه راه تهران پارس کارخانجات صنعتی وارسته الکترولوکس مراجعه نمایند .

آگهی استخدام

الیاف ـ شرکت سهامی عام برای تکمیل کادر کارگری خودبخدمت تعدادی کارگر با حقوق و مزایای مکفی نیازمند است .
۱ـ کارگر چله‌پیچی باحداقل دوسال تجربه ۵۰ نفر
۲ـ کارگر ساده ۱۰۰ نفر
سواد خواندن و نوشتن
حداکثر سن ۳۵ سال
انجام خدمت نظام یا معافیت دائم

متقاضیان میتوانند همه‌روزه به استثنای ایام تعطیل از ساعت ۷ الی ۱٤ همراه با اصل مدارك و گواهی سوابق کار و بانضمام ٦ قطعه عکس ٤×٦ به کارگزینی شرکت الیاف واقع در جاده قدیم کرج کیلومتر ۱۸ اول جاده شهریار مقابل انبار موتوری آرتش مراجعه نمایند .

آگهی استخدام

نیروی هوائی شاهنشاهی تعدادی غیرنظامی در تخصصهای زیررا جهت خدمت در مرکز و خارج از مرکز استخدام مینماید.
۱ـ راننده پایه یکم .
۲ـ مکانیك خودروهای (عمومی ، آتش‌نشانی ، بالابر، جرثقیل ، کمپرسی، بولدوزر، گریدر)
۳ـ متخصص تعمیر بدنه خودرو (صافکار، باطریساز) رادیاتورساز ، قفل‌ساز ، شیشه‌بر، نقاش اتومبیل و تودوز اتومبیل)
٤ـ متخصص کارهای فلزی (فلزکار ، جرخکار ، تراشکار ، جوشکار ، سوهانکار، ریخته‌گر ، دوانگر ، لوله‌کش ، آهنگر)
۵ـ متخصص برق (الکتریسین ، مولدبرق و کابلهای فشار قوی)
٦ـ متخصص (تهویه، یخچال، شوفاژ و حرارت مرکزی)
۷ـ متخصص ساختمان (نقاش، بنا، نجار، اسفالتکار، باغبان)
۸ـ متخصص فاضل‌آب و پمپ‌آب
۹ـ متخصص تعمیر ماشینهای تحریر ، حساب، پلی‌کپی ، فتوکپی
۱۰ـ متخصص دستگاههای چاپ (عکاسی افست، ماشین‌چی افست، کنتاکت، رتوشه‌کار، مونتاژ ، مصحح فارسی و لاتین ، اپراتور ماشینهای حروفچینی)

شرایط استخدام
۱ـ تابعیت دولت شاهنشاهی ایران
۲ـ مدین بیکی از ادیان (اسلام، مسیحی ، کلیمی ، زرتشتی)
۳ـ حداقل سن ۱۸ سال تمام و حداکثر ۳۵ سال .
٤ـ دارابودن حداقل گواهینامه پایان تحصیلات ششم ابتدائی
۵ـ داشتن صحت مزاج طبق گواهی بهداری نیروی هوائی شاهنشاهی

داوطلبان واجد شرائط میتوانند از تاریخ ۷ر٤ر۵٤ همه‌روزه باستثناء روزهای پنجشنبه و ایام تعطیل از ساعت ۸ الی ۱۲ با دردست داشتن مدارك تحصیلی ، شناسنامه ، دفترچه پایان خدمت یا برگ معافیت و ۲ قطعه عکس پرسنلی در مرکز به‌نرماندهی لجستیکی نیروی هوائی شاهنشاهی واقع در خیابان فرح‌آباد ژاله (دوشان‌تپه) و در شهرستانهای همدان، دزفول، شیراز، بوشهر، بندرعباس، اصفهان، مشهد، تبریز، بابلسر به یگانهای نیروی‌هوائی شاهنشاهی مراجعه نمایند.

نیروی هوائی شاهنشاهی — م الف ٦۳۲٤

آگهی استخدام

کارخانه پپسی کولا تهران
افراد زیر را به همکاری دعوت مینماید .
۱ـ دیپلمه فنی رشته برق یا مکانیك باحداقل ۲ سال سابقه کار
۲ـ کارگر ساده مرد
۳ـ راننده
٤ـ فروشنده
افراد باید دارای شرایط ذیل باشند
۱ـ دارا بودن برگ خاتمه خدمت یا معافی دائم غیر پزشکی
۲ـ دارا بودن حداکثر سن ۳۵ سال
۳ـ دارا بودن تحصیلات برای کارگران حداقل شش ابتدائی و راننده ، فروشنده سوم متوسطه
٤ـ دارا بودن تضمین برای راننده وفروشنده
واجدین شرایط میتوانند همه روزه بجز ایام تعطیل بکارگزینی کارخانه پپسی کولا واقع در خیابان آیزنهاور نبش خیابان جیحون مراجعه نمایند .
۱ـ٤

ماشین نویس مدیر انبار جوان دیپلمه

(فارسی) (باسابقه) (باگواهینامه رانندگی)

اشخاص واجد شرایط زیربا امکانات و امتیازات ویژه استخدام میشوند :
۱ـ ماشین‌نویس فارسی با داشتن مهارت و سابقه کافی
۲ـ مدیرانبار با حداقل ۳ سال سابقه انبار داری در موسسات تولیدی .
۳ـ جوان دیپلمه با داشتن گواهینامه رانندگی وداربودن استعداد و فعالیت برای پیشرفت داوطلبان استخدام (ماشین نویسی) از ساعت ۸ صبح الی ۱ بعدازظهر و ٤ الی ۷ بعدازظهر به آدرس دفتر مرکزی دوبار خیابان ویلای شمالی جنب کلیسای ارامنه ساختمان شماره ۳٤۵ و داوطلبان گروه ۲و۳ ازساعت ۸ صبح الی ۷ بعداز ظهر به آدرس کارخانه دوبار جاده مخصوص کرج کیلومتر ۲۲ روبروی کارخانه زیان مراجعه نمایند .
آ ـ ۸۵۸۸

استخدام ماشین نویس

ماشین نویس فارسی و لاتین با تجربه با حقوق مکفی استخدام میشود داوطلبین با تلفن های ٦۵۲۷۰۲ ـ ٦۵٤۹۲۳ شرکت ارکید ایران تماس حاصل فرمایند .

نمایندگی محصولات عکاسی آگفاگورت در ایران یکنفر مدیر داخلی با شرایط زیر استخدام مینماید

۱ـ تبعه ایران
۲ـ دارا بودن مدرك لیسانس
۳ـ آشنائی کامل با قوانین کار و امور اجتماعی
٤ داشتن حداقل پنج سال تجربه در امور مدیریت با ارائه گواهی
۵ـ آشنائی کامل بیك زبان خارجی (ارجحیت با زبان آلمانی)
متقاضیان از تاریخ شنبه ۷ر٤ر۵٤ از ساعت ۱ تا ۳ بعدازظهر وسیله تلفن ٦ـ۸۲۸۵٦۵ با آقای وارطان مارتین تماس بگیرند .
۱ـ۲

آگهی استخدام

نیروی هوائی شاهنشاهی تعدادی غیرنظامی در تخصصهای زیررا جهت خدمت در مرکز و خارج از مرکز استخدام مینماید.
۱ـ راننده پایه یکم .
۲ـ مکانیك خودروهای (عمومی ، آتش‌نشانی ، بالابر، جرثقیل ، کمپرسی، بولدوزر، گریدر)
۳ـ متخصص تعمیر بدنه خودرو (صافکار، باطریساز) رادیاتورساز ، قفل‌ساز ، شیشه‌بر، نقاش اتومبیل و تودوز اتومبیل)
٤ـ متخصص کارهای فلزی (فلزکار ، جرخکار ، تراشکار ، جوشکار ، سوهانکار، ریخته‌گر ، دوانگر ، لوله‌کش ، آهنگر)
۵ـ متخصص برق (الکتریسین ، مولدبرق و کابلهای فشار قوی)
٦ـ متخصص (تهویه، یخچال، شوفاژ و حرارت مرکزی)
۷ـ متخصص ساختمان (نقاش، بنا، نجار، اسفالتکار، باغبان)
۸ـ متخصص فاضل‌آب و پمپ‌آب
۹ـ متخصص تعمیر ماشینهای تحریر ، حساب، پلی‌کپی ، فتوکپی
۱۰ـ متخصص دستگاههای چاپ (عکاسی افست، ماشین‌چی افست، کنتاکت، رتوشه‌کار، مونتاژ ، مصحح فارسی و لاتین ، اپراتور ماشینهای حروفچینی)

شرایط استخدام
۱ـ تابعیت دولت شاهنشاهی ایران
۲ـ مدین بیکی از ادیان (اسلام، مسیحی ، کلیمی ، زرتشتی)
۳ـ حداقل سن ۱۸ سال تمام و حداکثر ۳۵ سال .
٤ـ دارابودن حداقل گواهینامه پایان تحصیلات ششم ابتدائی
۵ـ داشتن صحت مزاج طبق گواهی بهداری نیروی هوائی شاهنشاهی

داوطلبان واجد شرائط میتوانند از تاریخ ۷ر٤ر۵٤ همه‌روزه باستثناء روزهای پنجشنبه و ایام تعطیل از ساعت ۸ الی ۱۲ با دردست داشتن مدارك تحصیلی ، شناسنامه ، دفترچه پایان خدمت یا برگ معافیت و ۲ قطعه عکس پرسنلی در مرکز به‌نرماندهی لجستیکی نیروی هوائی شاهنشاهی واقع در خیابان فرح‌آباد ژاله (دوشان‌تپه) و در شهرستانهای همدان، دزفول، شیراز، بوشهر، بندرعباس، اصفهان، مشهد، تبریز، بابلسر به یگانهای نیروی‌هوائی شاهنشاهی مراجعه نمایند.

نیروی هوائی شاهنشاهی — م الف ٦۳۲٤

نیازمندیهای اطلاعات

تلفنی آگهی میپذیرد ۳۱۱۲۲۵-۳۱۱۲۲٤ ۳۱۱۲۳۰-۳۱۱۲۲۹

املاک و مستغلات

فروش

خانه فروشی
خانه‌های ویلائی مستغلاتی و اپارتمانهای فروشی تهرانپارس ۷۸۲۱۲۸

منزلی بمساحت ۸۷ متردوطبقه ٤ اطاق بایک زیرزمین ودوباب مغازه فروشی تلفن ۳٤۳۵۸٦
۱-۲ آ- ۸۳۰۷

حوالی دانشگاه
خیابان سزاوار مستغلات٤طبقه جنوبی مهندسی‌سازآپارتمانهای ۲ اطاق خوابه مجهز شوفاژ روشن باتفکیک بدون واسطه ۱۵۵۰۰۰۰ تومان‌تلفن۶۶۸۱۷۲
۱-۳ آ- ۸٤۰۵

منزل مسکونی درحدود ۱۹۰ متر سه‌بر دارای ٤ اطاق و زیرزمین و سرویس برق-آب- تلفن کولر - واقع درسه‌راه امین‌حضور کوی سرتیپ‌مهدوی بدون واسطه بفروش میرسد تلفن ۳٦۱٤۸٤ و ۳۹۱۸۸٦ قیمت ۳۵۰٫۰۰۰۰ ریال .
۱-۳ آ- ۵٦٦۱

منزلی واقع در پارک وی
خیابان دهم پلاک ۵۵ به مساحت ۳۰۰ متر زیر بنا ٤۰۰ متر مربع دو طبقه هر طبقه دارای دو اطاق خواب و دو اطاق پذیرائی و هال بزرگ و دو شماره تلفن تماما کاغذ دیواری و لوستر و سرویس کامل مقطوع ۹۰۰ هزار تومان‌بفروش میرسد تلفن ۹۳٦۱۰۲

خانه‌ای دوطبقه با ۱۰۵ متر زیربنا دارای چهاراطاق کولر وتلفن بفروش میرسد تلفن - ۷٦۲۹۲۵

خانه‌ای شخصی‌ساز آیزنهاور مقابل دانشگاه کوچه زمانی پلاک ٦ دوطبقه وزیرزمین هر طبقه چهار اطاق و سایرلوازم ٦۰۰ هزار تومان فروشی تلفن ۹۲٦۰۲۳

تخت‌طاوس شرقی
منزلی فروشی بمساحت ۱۰۸۰ متر جهت‌دفترشرکتهایاآپارتمان سازی دفتر یزدی ۸٤۹٤۳۳
۱-۳ آ- ۸۵٤۵

خانه‌ای واقع در بهترین‌منطقه فرح‌آباد ژاله بمساحت ۲۰۸ مترمربع دو طبقه‌دارای دوهال بزرگ سالن پذیرائی سه‌اطاق خواب سرویس‌دو دستگاه‌کامل درب ماشین‌رو شوفاژ دوکولر تلفن بدون‌واسطه‌بفروش‌میرسد تلفن ۳۳۱۵۰۲
آ- ۸٤۹٦

خانه‌ای دو طبقه‌شمالی
دارای ۷ اطاق با سرویس‌کامل و تلفن بالاتر از خیابان فرح شمالی قیمت مقطوع ۹۷۰هزار تومان باتلفن ۷۷٦۳۵۷ ازساعت ۵الی ۷ تماس بگیرید .
۱-۳ آ- ۸۵۷۳

اکازیون
خانه‌ای قدیمی‌ساز بمساحت - ۱۰۰۰ مترمربع دوبر مستغلاتی باسند تفکیکی‌یکجاتقاطع‌پهلوی محمدرضاشاه فروشی تلفن - ٦۲۰۱۲۲
آ- ۸۵۷٤

خانه فروشی
قابل توجه پزشکان محترم خانه‌ای بمساحت ۲۳۰ متردو طبقه و نیم نوسازده اطاقه با تجهیزات مدرن که برای‌مطب و سکونت مناسب است قیمت ۸۰۰ هزار تومان خیابان‌جهان تربیت تلفن ۸۵٤۹۲۲ .
۱-۲ آ- ۸۳۲۲

خانه دوطبقه واقع در خیابان جمشیدآباد شمالی مستغل ۲۰۷ متر باتلفن و کولر بقیمت ٦۵۰ هزار تومان تلفن ۹۲۸۰۸۲

منزل شخصی‌ساز دوطبقه آب‌و برق‌وتلفن فرح‌آباد ژاله‌خیابان کلنی قیمت ۲۵۰ هزار تومان مقطوع تلفن ۳۳٤۲۸٤
آ- ۸٤۸۰

ساختمانی چهار طبقه زیر مغازه و انبار سه طبقه آپارتمان دواطاقی کامل با شوفاژ برای فروش یا اجاره واگذار میشود تلفن ۵۲۱۷٦٦و ۸٦٦۰٦۰ و۸٦۵۰٦۰ و ۸۸۱۹۹۹ مراجعه شود.
۱-۳ آ-۸۳۲۵

خانه ویلائی دو طبقه ۵ اطاق خواب بعلاوه پذیرائی و ناهار خوری‌بمساحت ۳۰۰متر و۳۰۰ متر زیربنا واقع دریوسف‌آباد بالا بمبلغ یک میلیون‌ودویست هزار تومان بفروش میرسدتلفن ٦۲۳۱۱۰
آ- ۸۵۸۵ ۱-۲

اکازیون در تهران‌پارس
بعداز فلکه اول ۱٦٦ شرقی پلاک ۲۲ مساحت ۳۰۰ متر دارای ۵ اطاق سرویس کامل آب و برق‌وپرده کرکره وپرده توری موکت کامل کاغذدیواری لوله‌کشی شوفاژ - پارکینگ زیرزمینی قیمت مقطوع ٦۵۰ هزار تومان بعدازبازدید باتلفن ۹٤۳۳۷۷ تماس گرفته شود.
آ- ۸۵۵۸

خانه های ارزان قیمت
بمساحت ۱٤۰ متر ببالا قیمت ۱۰۰ هزار تومان بفروش میرسد ۹۲۵٤۹۲
۱-۲ آ- ۸۳۰۱

پهلوی‌داودیه‌سلطنت‌آباد
ویلا ومستغل از ۸۰۰ هزار تومان ببالا ۸۵۱۵۲۱
۱-٦ آ- ۸۵۵۲

فروشی
خانه های دوطبقه ٦ اطاقه مستغلاتی در نیروی هوائی تلفن ۳٤۱۷۸۰
۱-۳ آ- ۷۹۹٦

منزلی واقع در گیشا
۲٫۵ طبقه باتجهیزات کامل‌یک میلیون و ۲۰۰ هزار تومان تلفن ٦۳۸۸۱٤ازساعت۱۹-۲۲
۱-۳ آ- ۵٤٦۷

باغ صبا
خانه‌ای بمساحت ۱۱۰ متر سه طبقه ٦ اطاق با تلفن بعلت مسافرت به خارج‌فورابفروش‌میرسد تلفن ۳۱٦۹۲۱

خانه‌های مدرن‌ویلائی‌دردروس سلطنت‌آبادقیطریه ۸٦٦۱٤۳
۱-۲۰ آ- ۷٦۰٦

یکباب منزل ۳ طبقه در خیابان جمشیدآباد شمالی چهارراه نصرت پلاک۱۹٦ بفروش‌میرسد
مساحت زمین ۳۱۷ متر زیربنا در حدود ۵۰۰ مترمربع‌ورویهم ۹ اطاق باتلفن ۹۲۲۳۰۳تماس گرفته شود .
۱-٤ آ- ۸۵۰۱

مستغلات وویلا های شخصی و مهندسی‌ساز با مساحتهای متفاوت در شمال تهران‌خیابان های پهلوی جردن و شمیرانات آماده فروش شرکت‌تهیه‌مسکن آسیانکو تلفنهای ٦۲۲۰٦۵ و ٦۲۰۱۰۷
آ- ۸۵۵۰

خانه‌ای بمساحت۲۲۵مترشمالی ۷اطاق ویک زیرزمین آب‌برق تخلیه شاهپور خیابان فرهنگ فروشی تلفن ٦۵۵۳۳۳

۱۲۰۰ متر بنا ۳٦۰۰ مترزمین آب برق ۳ فاز جاده مخصوص کرج جنب دنیای فلز قیمت - ۱۱۵۰۰۰۰ تومان‌تلفن۹۲۷۲۸۷

خانه فروشی نوساز
مهندسی باکلیه وسائل قیطریه مهر هفتم تلفن ۸۷۹۷۲٤
۱-۲ آ- ۲٤٤٦

منزلی بمساحت ۳۰۰ مترمربع سه طبقه هرطبقه دارای۵اطاق باهال و سرویس کامل درب مجزا برق و آب و تلفن کولر بدون واسطه بفروش میرسد قیمت ۷۵۰ هزار تومان چهار راه عزیزخان جنب بهداری ارتش کوچه غزالی پلاک ۲۰ تلفن ۳٦۱۵٤۲

ساختمانی دارای ٦مغازه و دو آپارتمان دردونبش شهناز ۵ و کورش کبیر بفروش میرسد۸۸۲۹۰۸

در خیابان پهلوی‌مستغل ٤ طبقه بفروش‌میرسد ۸٤۷۹۸۲ و۸۵۳۷۳٦

خانه های نوساز تهران‌پارس با وام‌بانکی تلفن ۷۸۱۹۱۸

خانه های‌ویلائی درتهران پارس ۷۸۱۳۷۳

آپارتمان فروشی
تخفیف
برای چند روز
آپارتمانهای
۲ و ٤ و ۵ و ٦
اطاقی وحیاط مستقل دوطبقه بعضی با حیاط وشوفاژروشن و موکت گاراژ بقیمت های ۱۷۰ و ۲۰۰ و ۲۵۰ و ۲۵۵ و ۲۵٦ و ۲۷۰ و ۲۹۵ و ۳۰۰ و ۵۰۰ هزار تومان بفروش میرسد . لطفا همه روزه حتی ایام‌تعطیل از ساعت ۱۰ صبح تا ۷بعداز ظهر برای ملاحظه‌ساختمان‌ها مراجعه فرمائید تلفن های ۷۹۵۷۷۱ و۷۹۱۵۵٤
۱-٤ آ- ۸۵٦۲

آپارتمانهای مهندسی‌ساز با سرویس مجهز ۲ الی۵ اطاق خوابه درعباس‌آباد جردن پهلوی گاندی داودیه شرکت تهیه مسکن آسیانکو تلفنهای ٦۲۲۰٦۵ و ٦۲۰۱۰۷
آ- ۸٤٤٤

ظفر مقابل نفت‌آپارتمان های مهندسی ساز ۲ اطاق خوابه با سرویس ۵۵۰ هزار تومان‌فروشی دفتر نمونه قلهک ۸٦٦۱۸۱

آپارتمانهای فروشی
خواجه عبدالله - پارک کورش - حسینیه‌ارشاد میرداماد - سلطنت‌آباد از یک اطاق خوابه تا ۳ اطاق خوابه با سرویس کامل و شوفاژ روشن تلفن های ۷۷۷۱۵۸ - ۷۷۸۲۷۹

فروش آپارتمان لوکس درخیابان وزراء
چند دستگاه آپارتمان مدرن با فضای کاملا روشن هر دستگاه‌دارای ۲ اطاق خواب ، سالن پذیرائی و نهار خوری هال‌سرویس کامل‌ایرانی و فرنگی -شوفاژرشن کولر -پارکینگ فروخته میشود طبقه پائین ٤۸۰ و بقیه طبقات ۵٤۰هزار تومان نشانی خیابان وزراء خیابان هیجدهم روبروی پلاک ۲٤ از خیابان پهلوی قدری بالاتر از هتل میامی (جنوب پارک ساعی) روبروی پمپ بنزین نیز میتوان‌بدون‌وسیله‌نقلیه به خیابان هیجدهم وارد شدپس از بازدید با تلفن ۹۳٦٦۹۸ تماس گرفته شود. ۱-٤

اکازیون
آپارتمان های فروشی‌در تهران منطقه داودیه و گاندی چند دستگاه آپارتمان ٤ اطاقه و ۵ اطاقه هر کدام دارای شوفاژ ، کولر ، موکت‌و پارکت فورا بفروش میرسد موریس تلفنهای ٦۲۳۷٤٦ و ٦۲۷۳۹٤ - ۷۷۲۹٦٦

لاله‌زارنو چهار راه کنت آپارتمانهای نوساز از یک تا چند اطاقه با سرویس کامل نقد و اقساط فروشی تلفن ۷۷۳٦۲۹

آپارتمانهای فروشی در سید خندان از۲٤۰هزار تومان ببالا ۷۷۷۷۵٤

شرکت ساختمانی پیام در بهترین نقطه عباس آباد فرح‌شمالی‌آپارتمان های چهار اطاقه با آسانسور و شوفاژ و کولر و پارکینگ جهت فروش آماده تلفنهای ۸۳۹۵۷۷ و ۸۲۹٦۷۷

آپارتمان فروشی
تخفیف
برای چند روز
آپارتمان های
شخصی‌ساز ومهندسی ۳ و ٤ و۵ اطاقی بزرگ باسرویس کامل ومدرن وبعضی با حیاط و گاراژ و شوفاژ روشن و آسانسور بقیمت های .
۱۷۰ و ۲۰۰ و ۲۰۵ و ۲۱۰و ۲٤۰ و ۲۵۰ و ۲۵۵ و ۲۷۰و ۲۷۵ و ۲۸۰ و ۲۹۰ و ۳۰۰ هزار تومان بفروش میرسدلطفا همه روزه حتی ایام تعطیل بتلفن های ۷۹۵۷۷۱ و ۷۹۱۵۵٤ مراجعه نمایند .
۱-٤ آ- ۷۱۰٦

با ۱٦۰ هزار تومان نقد ووام بانکی‌مالک‌آپارتمان ٤ اطاقه مجهز بشوفاژ شادمان نزدیک‌آیزنهاور میشوید ۹۳۷۳۵٦ و ٤٦٦۸۵

یوسف‌آباد آپارتمانهای نوساز بفروش میرسد ٦۲۲۳۸۰

تهران‌پارس
آپارتمان های ۲ و۳ و ٤ اطاقه نقد و اقساط‌تلفن ۷۸۲۰۳۰

آپارتمانهای آیزنهاور۱۲ اطاق‌خوابه‌مجهزشخصی سازلوکس باوام بانکی فروشی ۹۳۷۳۵٦ و ٤٦٦۸۵

آپارتمان مهندسی ساز بلوارالیزابت خیابان‌هما کوی پنجم ٦۵۰۲۷٤ و ٦۵۳٤۲٦ و ٦۵۳٦۰۱

آپارتمانهای‌لوکس‌فروشی در شمال شهر۸٤۵۵۰٤

آپارتمان‌فروشی ٤۹۷٤۰

باغ فروشی
باغ فروشی
قابل توجه شرکتهای‌ساختمانی
بهترین باغ درکرج
بابعاد ٤۰۰ × ٤۰۰مشجرباچاه عمیق و برق که بقطعات۱۰۰۰ متری تفکیک شده و هر قطعه دارای سندجداگانه‌میباشدیکجا بفروش میرسد تلفن۹۲۵۹٤۹
۱-۳ آ- ۸۳٦٤

ویلای فروشی
دررامسر
ویلا های بسیار مدرن باسند مالکیت و آب و برق شهرقیمت از ۲۰۰ الی ۳٤۵ هزار تومان بفروش میرسد تلفن ۸۳۰۵۸۱

مدرنترین ویلاوآپارتمان و مستغلات برای‌فروش موجود تهیه مسکن - کورش ۸٤۷۹۸۲ و ۸۵۳۷۳٦

در طرح رامسر
ویلای مدرن نوسازبعلت مسافرت بفروش میرسد تلفن ٤۱۹۳۹

ویلائی با باغ مشجر به مساحت ٤۰۰۰ مترمربع واقع در ٤ کیلو متری رامسر ازسمت‌شهسوار دارای ۳ اطاق خواب یک اطاق نشیمن آشپزخانه حمام با آب سرد وگرم و توالت جداگانه با کلیه وسایل آشپزخانه، یخچال ، گاز و بالاخره کلیه لوازم زندگی - تخت‌خواب و غیره۳ماهه تابستان به اجاره داده میشود طالبین با شماره تلفن ۸۷۰۷۷۹ ازساعت ۸ الی ۹ شب تماس - حاصل فرمایند . ۱-۳

ویلافروشی
ویلای بمساحت ۵۰۰۰ متر با تمام وسایل وآب‌لوله‌کشی واقع در جاده شهریار قصبه‌قصتانک بفروش میرسد تلفن ۳۵۳۱۰۵و ۳٦۳۵۸۷
آ- ۸۵۳۵ ۱-۳

جهت عرضه کالا کاملا جدید
تزئیناتی و دکوراسیون نماینده فروش از مراکز استانها پذیرفته میشود. جهت کسب اطلاعات بیشتر با تلفن ۷۵٦٤٦۱ تماس‌بگیرند.

تلفنچی باتجربه
برای ۸ صبح یا ٤ بعداز ظهر آشنا بزبان انگلیسی با حقوق مکفی نیازمندیم تلفن ٦۲۳۲٤۳-٤٦

کارخانه‌شرکت تهران‌شیمی
یکنفر دیپلمه که علاقه به کار های داروسازی داشته باشد با حقوق و مزایای خوب استخدام مینماید . اشخاص‌که دارای سابقه کار باشند حق تقدم دارند طالبین میتوانندبادردست داشتن مدارک به‌کارگزینی شرکت خیابان تخت‌جمشید غربی چهارراه‌سهیل شماره ۱۲۸ بین ساعتهای ۱۰ تا ۱۲ مراجعه نمایند.

CHAUFFAGEKAR
کارخانه صنعتی شوفاژکار
استخدام‌میکند

۱ - فوق دیپلم مکانیک	٤ نفر
۲ - فوق دیپلم متالوژی	٤ نفر
۳ - فوق دیپلم برق	٤ نفر
٤ - دیپلم مکانیک	٤ نفر
۵ - دیپلم متالوژی	٤ نفر
٦ - دیپلم برق	٤ نفر
۷ - کارگر برقکار متخصص در برق کوره‌های اندکسیون	۲ نفر
۸ - کارگر مونتاژکار ماشین آلات صنعتی	۱۰ نفر
۹ - کارگر تراشکار	۲ نفر
۱۰ - کارگر صفحه تراشکار	۲ نفر
۱۱ - کارگر دریل	۲ نفر
۱۲ - کارگر جوشکار	۲ نفر
۱۳ - کارگر برقکار	٤ نفر
۱٤ - کارگر لوله کش	۲نفر
۱۵ - کارگر ورقکار	۲ نفر
۱٦ - کارگر نوردکار	۲ نفر
۱۷ - کارگر نقاش	٤ نفر
۱۸ - کارگر ساده انبار	۵ نفر
۱۹ - نگهبان شبانه روزی با ضامن معتبر	٦ نفر
۲۰ - کارگر ساده	۱۵ نفر

توضیح اینکه از ردیف ۷ الی۱۷دارای۳ سال سابقه‌کارموثرو گواهی‌ششم ابتدائی وردیف ۱۸ الی ۲۰دارای‌گواهی سوم‌تا چهارم ابتدائی باشند .
داوطلبان میتوانند همه روزه از ساعت ۸صبح تا ٤ بعد ازظهر بمحل کارخانه شوفاژکار واقع در کیلومتر ۱۵ جاده مخصوص کرج خیابان ۱۰ متری نوریانی مراجعه نمایند .

توضیح و تصحیح
بدین‌وسیله باطلاع میرساند که آگهی دعوت مجمع عمومی عادی سالیانه‌شرکت دولت‌آباد که‌در تاریخ ۱۸خردادماه جاری درشماره ۱٤۷۲۷ روزنامه اطلاعات چاپ شده اشتباها بجای ۲۷ر۳ر۵٤ -۲۷ر۲ر۵٤ چاپ شده که بدینوسیله اصلاح میگردد.

قابل‌توجه مؤسسات خصوصی ودولتی
ساختمانی با ۱۵۰اطاق - آسانسور - پارکینگ‌با سرویس کامل واقع‌در خیابان‌جامی‌بفروش‌میرسد از ۸ صبح تا۵ بعدازظهر با تلفنهای ۸۲۲۷۳۱ و ۸۳۵۲۷۲ تماس بگیرید .

استخدام‌سکرتر
بانک تجارت خارجی ایران بیک نفر سکرترکه بزبان انگلیسی‌وماشین نویسی لاتین تسلط داشته باشد نیازمند است . داوطلبان میتوانند بکارگزینی بانک واقع در خیابان سعدی جنوبی کوچه بانک مراجعه فرمائید .

آگهی استخدام
بافراد زیر مورد نیاز است :

۱- سکرتر	۱نفر
۲- نقشه‌کش ساختمان	۳نفر
۳- حسابدار	۱نفر
٤- دوشیزه تلفنچی وبایگان	۱ نفر
۵- سیم کش ساختمان	۳ نفر
٦- جوشکار اسکلت فلزی	۵نفر
۷- بناء سفتکار	۱۰نفر
۸- پیشخدمت مرد	۱نفر
۹- پیشخدمت زن	۱نفر

واجدین شرایط بین ساعت ٤ الی ۸ بعدازظهر به خیابان جردن بالاتر از ظفر جنب سوپرشیلات جردن پلاک ۵٦ طبقه سوم دفتر ساختمانی کاپ مراجعه فرمایند .

آگهی دعوت
مجمع عمومی فوق‌العاده صاحبان سهام توسعه صنایع بهشهر (شرکت سهامی عام)
جلسه مجمع عمومی فوق‌العاده صاحبان سهام توسعه صنایع بهشهر (شرکت سهامی عام) در ساعت ۷بعد ازظهر روز شنبه ۲۱ر٤ر۵٤ درمحل شرکت.واقع در خیابان‌سپهبد زاهدی شماره ۷۰ تشکیل می‌گردد باین وسیله از کلیه صاحبان سهام دعوت میشود تاروز و ساعت‌مقرر در جلسه حضور بهمرسانند سهامدارانی که نمی‌توانند شخصا در جلسه حضور یابند میتوانند باتکمیل فرم زیر وارسال آن بدفتر شرکت نماینده خود را جهت حضور در جلسه‌معرفی نمایند.
دستور جلسه بقرار زیر خواهد بود :
۱- تصویب افزایش سرمایه شرکت .
۲- تغییر بعضی از مواد اساسنامه
هیئت مدیره توسعه صنایع بهشهر (شرکت سهامی عام)
مجمع عمومی فوق‌العاده صاحبان سهام
توسعه صنایع بهشهر (شرکت سهامی عام)
اینجانب (نام)
نام خانوادگی
شناسنامه شماره
صادره از دارنده
سهم از سهام آن شرکت باین وسیله به خانم آقای وکالت واختیار تام میدهم تا بنمایندگی از طرف اینجانب درجلسه مجمع عمومی فوق‌العاده شرکت مورخ ۲۱ر٤ر۵٤ حضور یافته هرطور که صلاح و مقتضی بدانند در خصوص مسائل مطروحه اظهار نظر نموده و رای بدهند .
بتاریخ :
امضاء :

زمین
جنب آریاشهر کرج
تفکیک شده بقطعات ۷۰۰ تا ۱۰۰۰ متری
نقدواقساط
مجری کلیه طرحهای آپارتمان سازی - ویلاسازی و خانه سازی شرکت ایران متره میباشد .
تلفن ٤۲٤٤۷ و ٦٦۹۵۵۱

آگهی دعوت
مجمع عمومی فوق‌العاده
از کلیه سهامداران شرکت سهامی خاص سی‌پی‌یو دعوت میشود در جلسه مجمع عمومی فوق‌العاده که در ساعت ٦ بعداز ظهرروزیکشنبه ۲۹ر٤ر۵٤ درمحل شرکت تشکیل میشود حضور بهم‌رسانند
دستور جلسه :
۱- تغییر اساسنامه
هیئت مدیره

آگهی دعوت
مجمع عمومی عادی سالیانه صاحبان سهام توسعه صنایع بهشهر (شرکت سهامی عام)
جلسه مجمع عمومی عادی سالیانه صاحبان سهام توسعه صنایع بهشهر (شرکت سهامی عام) در ساعت ٦ بعد ازظهر روز ۲۱ر٤ر۵٤ در محل شرکت واقع در خیابان سپهبد زاهدی شماره ۷۰ تشکیل میگردد . باین وسیله از کلیه صاحبان سهام دعوت میشود تا درروز و ساعت مقرر در جلسه حضور بهمرسانند سهامدارانی که نمیتوانند شخصا در جلسه حضور یابند میتوانند با تکمیل فرم زیر وارسال آن به‌دفتر شرکت نماینده خود را جهت حضور در جلسه معرفی نمایند .
دستور جلسه بقرار زیر خواهد بود :
۱- استماع گزارش هیئت مدیره و بازرس قانونی نسبت به عملکرد سال ۱۳۵۳
۲- بررسی و تصویب ترازنامه و حساب سود و زیان سال مالی ۱۳۵۳
۳- اخذ تصمیم نسبت به تقسیم سود شرکت
٤- تجدید انتخاب هیئت مدیره و بازرسان‌اصلی و علی‌البدل شرکت
۵- بررسی و تعیین خط مشی آتی شرکت
٦- تعیین روزنامه کثیرالانتشار جهت درج آگهی‌های مربوط به شرکت
هیئت مدیره توسعه صنایع بهشهر (شرکت سهامی عام)
مجمع عمومی عادی سالیانه صاحبان سهام
توسعه صنایع بهشهر (شرکت سهامی عام)
اینجانب (نام)
نام خانوادگی
شناسنامه شماره
صادره از
دارنده
سهم از سهام آن شرکت باین وسیله به خانم آقای وکالت واختیار تام میدهم تا بنمایندگی از طرف اینجانب در جلسه مجمع عمومی عادی سالیانه‌شرکت مورخ ۲۱ر٤ر۵٤ حضور یافته هرطور که صلاح و مقتضی بدانند در خصوص مسائل مطروحه اظهار نظر نموده و رای بدهند .
بتاریخ :
امضاء :

ارج استخدام میکند
شرکت ارج برای تصدی مشاغل زیر بحقوق و مزایای مکفی شمارا به همکاری دعوت می‌کند .
۱- مهندس مکانیک و الکترومکانیک با داشتن حداقل ۳ سال سابقه کار و آشنا بزبان انگلیسی .
۲- رئیس قسمت صادرات با حداقل تحصیلات دیپلم ویا ترجیحا لیسانس و آشنائی کامل بزبان انگلیسی و مکاتبات خارجی و پنج سال سابقه‌کار درامور بازرگانی بین‌المللی .
۳- مددکار اجتماعی با داشتن تحصیلات لیسانس در رشته مربوطه و حداقل یک سال سابقه کار .
٤- ماشین نویس فارسی و لاتین با تحصیلات دیپلم و آشنائی کامل بزبان انگلیسی .
۵- منشی باداشتن حداقل دو سال سابقه کار و تسلط به ماشین نویسی فارسی و لاتین .
٦- اپراتور ماشین های کمپیوتر آشنا به سیستم ۱۲۵- ۳۷۰ و تحصیلات دیپلم متوسطه .
۷- کارمند روابط عمومی با تحصیلات دیپلم متوسطه و آشنائی کامل بزبان انگلیسی .
آدرس : کیلومتر ۱۲ جاده کرج - تلفن ۹٦۲۰۳۱

شرکت مسافرتی و توریستی سرویس واقع‌درخیابان ایرانشهر شماره ۲۸۰ به ۵ نفر کارمند که حداقل دو سال سابقه خدمت در قسمت رزروآسیون و صدوربلیط در شرکت‌های هواپیمائی وآژانس های مسافرتی داشته باشند با حقوق‌بسیار مکفی استخدام‌مینماید تلفن ۸۳٦۵۹۵

نیروی دریائی شاهنشاهی
آگهی استخدام
نیروی دریائی شاهنشاهی تعدادی پزشک در تخصص های امراض داخلی، قلب و گوش و حلق وبینی جهت خدمت در پایگاه دریائی بندر عباس با حقوق ومزایای‌مکفی استخدام مینماید داوطلبین میتوانند جهت کسب اطلاعات بیشتر همه‌روزه باستثناء روز پنجشنبه و ایام تعطیل‌ازساعت ۸الی۳۰ر۱۵ بمعاونت‌پرسنلی نیروی دریائی شاهنشاهی واقع درخیابان سپهبد زاهدی جنب مسجد الرحمن مراجعه نمایند.
م‌الف ٦۳۰۱

کارخانجات صنعتی ایران ناسیونال عده‌ای کارمند متخصص در رشته های زیر را استخدام میکند .
۱- برنامه ریز تولید
۲- نقشه کشی فنی
۳- نقشه کشی برق و ساختمان
٤- متصدی حمل و نقل خودرو های داخلی
۵- تکنیسین آزمایشهای فنی
٦- تکنیسین تعمیرات برق
۷- طراح و نقشه کش
۸- کارمند کارگزینی
داوطلبان این مشاغل میتوانند روز های‌شنبه تا چهارشنبه از ساعت ۷الی۱۲ و از ساعت ۱۳ الی ۱۵½ و پنجشنبه ها از ساعت ۷ الی ۱۲ به مرکز استخدام‌کارخانجات‌صنعتی ایران‌ناسیونال واقع در کیلومتر ۱۸ جاده کرج مراجعه نمایند.

شرکت فیلور
به یکباب ساختمان استیجاری در ناحیه شرق تهران شامل حدود (۱۰۰۰) متر مربع سالن بانضمام ۲۰ اطاق و تلفن برای مرکز سرویس خود احتیاج دارد . مالکین لطفا با تلفنهای : ۸-۳٤۸۰۹۱ تماس حاصل فرمایند. ۱-٤

آگهی استخدام پرستارلیسانسیه
جمعیت خیریه فرح‌پهلوی بتعدادی پرستار لیسانسیه برای خدمت درشیرخوارگاه مرکزی خودنیاز دارد. متقاضیان میتوانند جهت آگاهی ازشرایط استخدام ازروز پنج‌شنبه۵ر٤ر۵٤ تاروز سه‌شنبه ۱۰ر٤ر۱۳۵٤ «بغیر از جمعه» بین ساعات ۸ الی ۱۱ بامداد به‌محل شیرخوارگاه واقع درخیابان پهلوی بالاتر ازمیدان ونک جنب پمپ بنزین‌مراجعه نمایند.

Good property investment opportunities are available now in England. Buy attractive London flats/houses and country houses at 150,000 to 8,000,000 tomans. Free consulting services.
822293, 822991, 823591
Home 833466.

سودتگ ایران
استخدام‌مینماید
۱- یکنفر نقشه‌بردار باتجربه بیش از ۵ سال
۲- تکنیسین جهت نظارت‌درکار- های ساختمانی در اطراف تهران باتجربه بیش از ۵ سال
۳- نامه‌رسان بامدارک کافی جهت استفاده از موتورسیکلت
کسانیکه به‌زبانهای فرانسه یا انگلیسی آشنا باشند ارجحیت دارند .
واجدین شرایط لطفا با تلفن های: ۱٦- ٦۸٤۸۱۵ با آقای پیروزی تماس حاصل فرمایند .

استخدام
شرکت خانه گستر برای کارگاه خود در اراک استخدام مینماید
۱- مهندس ساختمان
باحداقل ۵سال‌سابقه‌کار درکارگاه یکنفر
۲- تکنیسین ساختمان
بادوسال‌سابقه‌کار ۳نفر
واجدین شرایط میتوانند هر روز در ساعات اداری بدفتر شرکت خیابان پهلوی جاده‌تلویزیون کوی جام‌جم ساختمان سازمان گسترش طبقه هم‌کف تلفن ۸۹۳۰۹۸ مراجعه فرمایند .

نیازمندیهای اطلاعات

تلفنی آگهی میپذیرد
۳۱۱۲۲۴-۳۱۱۲۲۵
۳۱۱۲۲۹-۳۱۱۲۳۰

زمین فروشی

بین پهلوی و جردن یك قطعه زمین بمساحت ۵۰۰ متر بعلت مسافرت بفروش میرسد ۶۲۱۵۳۸

پنج هکتار زمین
باسند مالکیت دره کیلومتری جاده فرح‌آباد ساری ۱۰۰متر فاصله ازخیابان اصلی دارای جاده ٦ متری اختصاصی‌متری ۱۲ تومان کلا یا جزا بفروش میرسد تلفن ۷۷۷۱۵۲

بفروش‌میرسد
۲۰ هکتار زمین‌محصور تفکیک شده به قطعات ۵۰۰۰ متری با خیابان بندی واقع درجاده‌مکرج قزوین زیرکارخانجات نظرآباد دارای یک حلقه‌چاه‌آب وموتور بابرونه از وزارت نیرومناسب برای باغداری- صیفی‌-شتوی یونجه‌کاری دامداری مرغداری تلفنها ۳٦ - ۸۳۷۰۳۵

زمین‌در ساحل‌دریا
بین چمخاله و زیباکنار بقطعات ۸۰۰ تا ۲۷۵۰ متری با سند مالکیت عرصه و اعیان درخیابان های ۳۰ و ۲۰ متری با قیمت بسیار مناسب بفروش‌میرسد‌خریداران به تلفنهای ۸۲۵۱۵۱ و ۸۳۰۸٤۷ و۶۸۱۳۳۲ و ۸۷٦۵۳۰مراجعه‌فرمایند

زمین مناسب برای ویلا سازی در شمال
دوقطعه زمین هرقطعه ۲۳۰۰ متر مجاورهم دارای راه‌عرضی از روبروی بدریا محصوربرست جنگل برجاده چالوس‌شهسوار ۱۰ کیلومتر به شهسوار بادو سند مالکیت مجزامرصدواحیان با برهای ۳۹ و ۲۵ متر هرمتر ۱۲۵۰ریال بدون واسطه‌بفروش میرسد طالبین بتلفن ۷۰۲۵۲۵ از ۷ تا ۹ شب مراجعه نمایند

قطعات ۵۰۰و۸۰۰متری
اقبالیه کرج
متری ۱٦۰ ریال
۱۰۰۰ متری حومه‌کرج
متری ۷ تومان
قطعات ۱۰۰۰ متری مقابل مهرشهر با آب برق واسفالت شده نقد واقساط موسسه ساختمانی زمین و مسکن‌مقابل درب شمالی کاخ دادگستری طبقه فوقانی بانک صادرات‌تلفن

۳۱٦۹۲۱

زمین تراکم
۳۰۰ تجاری
۵۴×۱۱۴
نبش جنوبی آیزنهاور کسری تلفن ۸٦۳٦۰۵ بعداز ظهر ۲ا۲ ببعد

کرج از باغچه های مصفای کوی بهروزدیدن فرمائید
۹۳۷۳۵٦ و۴٦٦۸۵

یك قطعه زمین شمالی‌به ابعاد ۳۰ × ۱٤ واقع در خیابان وزراء خیابان سی‌ویکم هر متر مربع سه‌هزار تومان مقطوع بدون واسطه‌بفروش می رسد نماینده مالك آقای خیامی - تلفن اداره
۶۵۷۷۹۳منزل۸۲۳۲۵۲

یک قطعه زمین ۱۰۷۵ متری‌بر خیابان اصلی اسفالت کوی امیرکبیر مهرشهربفروش‌میرسد تلفن ۳۱۲٤۹۷

کرج زیر نظرآباد چند قطعه زمین ۵ هزارمتری عالی کشاورزی با آب کافی‌وسندمالکیت متری ۸۰ ریال نصف نقد و بقیه
باقساط ۲ ساله
بیواسطه عصر ها تلفن
۹۵۳۵۲۳

باغ میوه ٦ ساله ۱هکتار قابل تفکیک دربهترین نقطه کرج بدون واسطه بفروش میرسد تلفن ۹۲۰۵۳٦ از ساعت۸تا۹ بعدازظهر .
۱-۲ آ- ۸٤۹۲

دریاکنار
۲۵۰۰ متر زمین مناسب برای متل وویلا شمال جاده کناره ، دارای سندکملولههای آب برق و تلفن از کنار آن عبور نموده بیواسطه متری ۱۳۰ تومان تلفن ٤۵۳۵۸ - ۸٦٤۳۹۱
۱-۲ آ- ۸٤۵٦

درشهرك زیبای‌مهرشهر
یک قطعه زمین شمالی۵۰ × ۳۰ فاز اول آماده برای‌ساختمان باآب و برق اگو بفروش‌میرسد تلفن ۸٤۲۵۷۹
آ- ۸٤٤۰

زمین در نوشهرومشهد
یکقطعه زمین‌دوبربمساحت۷۸۷ متر واقع در نوشهر خیابان ٤۵ متری نیرنگ (امتدادبلوار فرحناز) ودر مشهدشهرجدید قطعه چهار بلوک ۱۲ (سری الف) بمساحت۶۲۰متریفروش میرسد طالبین‌باتلفن ۸٦۲۹۱٤ تماس بگیرند .
۱-۲ آ- ۸٤۳۳

اکازیون

قطعه زمینی‌بمساحت۱۵۰۰۰متر در اوارسیامرود رشت منطقه صنعتی شرق جایگاه بنزین کیلومتر ٦ جاده تهران- رشت باسند مالکیت بعلت مسافرت فوری بفروش میرسد طالبین به تلفنهای شماره ۹۳۵۵۱۷ و ۹۲۳٤۷۵ مراجعه فرمائید .

فروش سرقفلی

یکباب مغازه ۳ دهنه اوایل خیابان تاج با جواز بوتیك و پوشاك بفروش میرسد تلفن
۹۳۰٤۰۲

٤۰۰ متر سالن بازار سرپوشیده ناصرخسرو جهت هرگونه‌کسب بفروش میرسدتلفن ۵۲۱۷۲۱
آ- ۷۷٤۵

یک باب مغازه دوزندگی طبقه دوم باوسایل و جواز واقع در لاله‌زار بفروش میرسد تلفن -
٤۵۹۳۱
۱-۳ آ- ۸۵۳۸

حمام فروشی تخلیه
٤۸٤متر بادوازدهمتر‌مخصوصی دو عمومی مردانه و زنانه با پروانه درامیریه‌خیابان‌انصاری بقیمت زمین میفروشیم۲۱۹۷۸٤
بنگاه کوشان .
۱-۲ آ- ۱۹٤۸۸

خشکشوئی فروشی پل - تجریش خیابان مقصود بیك
تلفن ۸۷۵٦۹۸

شرکت تزئیناتی با موقعیت
خوب واگذار و یا بیك نفرشریك با یکصدهزار تومان سرمایه نیازمند است بعد از ظهرهاتلفن
٦۲۱۹۷٦

بهترین مستقل مجهزکه‌سالیانه حدود چهار صد هزار تومان عواید بدون زحمت دارد و (یکمیلیون) میتواند اداره‌کند بفروش میرسدباتلفنهای۴۲۷۰۳ و٦٦۳۱۵٤ یا بدفترهتل‌کمودور مراجعه شود.
۱-۳ آ- ۸۵۵۷

دفتر املاك با جوازوتلفن بفروش میرسد تلفن
۳۳۱۷۵٦

تالار خیام
باآب و برق و تلفن بقیمت‌روز بعلت مسافرت بفروش میرسد تلفن ۷۹٦۳۳۳
۱-٤ آ- ۸٤۲۲

حدود سه هزار متر مربع سقف ساخته‌شده با شیروانی و خرپای بلند آهنی درجه یك که فعلا بطور سالن بر پامی باشد بفروش میرسد تلفن ۵٤۵٦۸۲

کارخانه

جاده جنوبی کرج بعداز شیر پاستوریزه به مساحت۲۰۰۰۰متر‌زمین ٦۰۰۰ متر سالن سوله دو خط تلفن چاه‌آب۲۰۰ آمپر برق صنعتی با تاسیسات دفتری‌بفروش میرسد با
تلفن ۳۵۳۱۸۲
مصاحبه فرمائید

جواز سلف سرویس با وسایل کامل سلف - سرویس بفروش‌میرسد
تلفن ۳۰۳۰٦۰

کارخانه

واقع در بر جاده تهران پارس ۵۰۰ مترازسه‌راه گذشته بمساحت ٤۵۰۰ متر ۳ هزار متر سالن ۱۰۰ آمپر برق صنعتی چاه آب و تلفن بفروش میرسد با
تلفن ۳۵۳۱۸۲
رضا تسلیمی
مصاحبه فرمائید

اجاره‌داده‌میشود

آپارتمان اجاره
یوسف‌آباد - کاج - آپارتمان مجهزآماده اجاره‌تلفن۶۵۲٦۲۱
آ- ۸٤۰۰

آپارتمان
۲تا ۲۵ اطاق خوابه
از تخت طاوس تا شمیران برای سکونت و محل کارفوری اجاره داده میشود وزراء نبش خیابان یازدهم ساختمان ۱۳۸ طبقه سوم‌دریچه‌تلفن۶۲۲۹۰٤و ٦۲٤٦۱۳
آ- ۸۱٤۳

آپارتمان های ۳ و ٦اطاق با سرویس وهال جمعا۱۲۰ اطاق و زیرزمین بزرگ یکجا یا جداگانه بمنظور دفترکار آماده اجاره خیابان آریامهرازپهلوی نرسیده به بیمارستان شهرام ساختمان ده طبقه تابلو آچاچی بعد ازظهرها تلفن ٦۲۳۱۱٤ تماس بگیرید .
ویلائی مجهز بتمام وسائل در دریاکنار در ماه های تیر و مرداد اجاره داده می شود تلفن ٦٦۰۵۲۸ - ۹۷۰۹۱۲
آ- ۸۲۷۰

ساختمان اجاره
۷طبقه ساختمان با ۳۵ اطاق و ۷ رشته تلفن در پهلوی اول آریامهر با سرویس کامل شوفاژ سانترال مناسب محل کار بسازمانهای خارجی اجاره داده میشود تلفن
٦٦۲۰٦٦۲

ویلای اجاره‌ای
ویلائی دردریاکنار اجاره‌داده میشودتلفن ۹۳۳٦٤۸
آ- ۷۹۲۹ ا-۵

ویلای اجاره‌دردریاکنار۸٤٤۳۲٤ و ۳۱٤٦۲٦
آ- ۸۲۷۸

موردنیازاجاره

ساختمان ۳۰ اطاقه بیلا برای میلمان مورد نیاز است تلفن ۸۹۱۰۷٦

مورد نیاز طبقه اول‌یا ویلاجهت اجاره بخارجیان‌تلفن ۸٤۹٦۲۵
۱-۱۳ آ- ۸٤۰٦

یك ویلای کوچك با سه اتاق خواب ، برق ، آب تلفن ، کولر ، شوفاژ با سرویس کامل واقع در شمیرانات اجاره می شود .
تلفن ۷۹ تا ٦٦۰۸۷۱ - شماره‌داخلی۲۷۰ نشانی: خیابان پهلوی شماره۲۵ بیمه تهران

یکدستگاه آپارتمان با ۲ اطاق خواب جهت سکونت خانواده نیازمندیم . عصرها ۵ تا۷تلفن ٤۵۳۰۲ و۷ تا ۹ تلفن۲٤۹۱۸۸
۱-۲ آ- ۸٤۷۹

موردنیازبرای‌خرید

مالکین‌محترم‌برای‌فروش زمین های فرمانیه - دروس - الهیه - جردن پهلوی فوری نقدا- خریداریم . دفتر نمونه قلهك ۸٦٦۱۸۱

خانه مستغلاتی جهت سکونت ومحل آرایش حدود بهجت - آباد بالا خریداریم ۸۲۲۷٦۸
۱-۲ آ- ۸۳٦۱

فوری خریداری میشود بتعدادی منازل شخصی ساز ویلائی و مستغلاتی با حداقل ۸۰۰ متر مساحت در مناطق نیاوران-دروس -پهلوی زعفرانیه دفتر نمونه قلهك ۸٦٦۱۸۱

زمینهای داخل محدوده خریداریم تهیه مسکن کورش ۸٤۷۹۸۲ و ۸۵۳۷۳٦

خریدزمین‌تهران‌پارس۷۸۲۰۵۰
۱-۲۰ آ- ۸۵۸۱

زمین

خریدار یك قطعه زمین یا خانه در شمیران
۸۷۱۱۵۳

اراضی تهران پارس خریداریم ۷۸۰۰٦۱

خریدار زمینهای‌مشیریه‌افسریه شهرکاروان دفتر اردستانی - ۳۵٤٤۹٦

خریدار زمین تهران‌پارس - ۷۹۱۳٦٦

زمین تهران‌پارس خریداریم‌تلفن ۷۹۳۰۲۰

خرید زمین تهران‌پارس۷۸٦۷۰

خریدار زمین افسریه۳٤۱۳۵۹

بنگاههای معاملات املاك

خرید و فروش اراضی مهرشهر گوهر دشت فردیس و باغات سرحد آباد و ملارد ۹۲۲۷۳۹

بورس املاك شمیران
دفتربراتی ۸۷۲۵۷۵-۸۷۷۸۷۵

خرید و فروش زمین وخانه‌در نارمك وتهرانپارس ۷۹۰۵۳٦

دفتر مرکزی جلالی
خریدار اراضی سعادت‌آباد و عباس‌آباد و دره قشلاق و شمیرانات ومبارك‌آباد تلفن - ٦٦۲٤۱۱ - ٦۲٤۱۹۳

خرید و فروش زمین در قیطریه - فرمانیه - الهیه‌دفتر امیر۸۷۹٤۹۱

زمینهای بلوار رضاپهلوی بدون واسطه بفروش میرسد۳٤٦۳۹٤ جواد سیروس
۱-۲ آ- ۸۷٤۱

معاملات پول

پول موجود
وام
در مقابل ملك . تلفن، فرش و قبض بانك کارگشائی تلفن - ٤٤۹۸۱

وام بهر طریقی
۹۳۱۷۳۱
۹۳۱۷۲۱
۹۳۱۸۲۱

پول

باسود بانکی
در مقابل سند اتومبیل تلفن بدون خرج محضر
ملك
وچك
کارمندی
از همه جاارزانتر
۷۵٦۴۲۴
۷۵٦۴۲۵
۷۵۷۵۳۵
۷۵۷۲۹۴
آدرس جاده قدیم‌شمیران‌مقابل سینما مولن‌روژ جنب شهناز۱ ساختمان ۳۱۲ طبقه‌اول‌پلاك۵ شرکت ویکتوریا

فلك وام میدهد
درمقابل مبیع ارزنده فلك فورا وام میدهد تلفن ۷٦۵۷٤۵

پول ارزان و فوری
موجود است دفترسام۸۲۲٦۵۹

خانه پول - فرح شمالی مرکز معاملات پول تهران ۸٤۸۳۸۸

پول شرطی فوری جهت خانه و مستغلات
۸۳۰۸۳۵

پول

نیازپولی شمارا درمقابل
چك
کارمندی
ودر مقابل هرنوع
اتومبیل
تلفن
و مازاد سند
ملك
چنانچه در رهن یا گرو باشد بدون خرج محضر پرداخت مینمائیم تلفن
٦٦۰۴۰۰
٦٦۹۷۰۰

پول فوری
باچك کارمندی
۷۵۴۴۹۲

دادوستدپول‌از ۲ میلیون‌ریال‌ببالا پاکپور
٦٦۰۲۰۰،٦٦٦۲٦۳،٦٦٤٦۱۸

پول۵ر۱شاهی۶۲۴۸۷۳

سیصد هزار تومان
پول شرطی موجود
۷٦۵۷٤۵

وام در مقابل‌چك‌کارمندی
٦٦۳۳۳۱

شیشه‌سازی‌مینا

یکنفر دیپلمه یافوق دیپلم دررشته‌برق‌و سه نفر دررشته مکانیك‌ویکنفر تکنیسین الکترونیك که آشنائی بزبان‌انگلیسی داشته باشد استخدام مینماید. داوطلبان‌بایدحداقل سه سال سابقه کار وحداکثر ۳۰سال‌سن‌داشته باشند.
متقاضیان میتوانند همه‌روزه‌ازساعت۸تا۱۵ به آدرس‌کیلومتر ۱۱جاده کرج‌خیابان استادیوم آریامهر مراجعه نمایند.

MEKALEUM CO
مکالئوم

شرکت مکالئوم ایران

به‌همکاری افراد ذیل نیازمند است :
۱- کمك حسابدار (مرد) .
۲- تلفنچی (دوشیزه یا بانو) افرادیکه سابقه کار داشته باشند حق تقدم خواهند داشت .
۳- کارمند دفتری (دوشیزه یا بانو).
٤- راننده (مرد) .
۵- کارگر ساده (مرد).
علاقمندان میتوانند در یکی از ساعات اداری بدفتر این شرکت واقع در خیابان شاه ساختمان آلومینیوم طبقه دوم مراجعه نمایند.

نیروی دریائی شاهنشاهی

آگهی استخدام

نیروی دریائی شاهنشاهی برای تکمیل کادر درجه داری‌خود تعدادی داوطلب واجد شرایط جهت طی دوره آموزشگاه های تخصصی در سال ٤ ۵ استخدام وپس از آموزش مقدماتی نظامی تخصصی و موفقیت در تحصیل زبان خارجی در ایران برای ادامه تحصیل بیکی از کشور های آمریکا و یا اروپا - اعزام مینماید.
شرایط :
۱- تابعیت دولت شاهنشاهی ایران .
۲- دارا بودن حداقل گواهینامه سوم متوسطه ویا پایان دوره راهنمائی .
۳- متدین بیکی از ادیان (اسلام ، مسیحی ، کلیمی، زرتشتی) .
٤- حداقل سن ۱۵ سال تمام و حداکثر ۲۰ سال‌تمام ضمنا سن داوطلبینی که خدمت سربازی را انجام داده‌اند ۲۲ سال تمام می‌باشد .
۵- موفقیت در آزمایش استعداد و معلومات درزمینه ریاضیات ، فیزیك ، شیمی، زبان انگلیسی (در حدودسیکل اول متوسطه یا پایان دوره راهنمائی).
٦- داشتن صلاحیت پزشکی بنابه تشخیص بهداری نیروی دریائی شاهنشاهی .
۷- داوطلبین واجد شرایط برای کسب اطلاعات بیشتر درمورد حقوق و مزایا و ثبت‌نام بادردست داشتن آخرین مدرك تحصیلی و اصل شناسنامه عکس‌دار و یک قطعه‌عکس ۴×۳ بمعاونت پرسنلی نیروی دریائی شاهنشاهی مدیریت استخدام واقع در تهران خیابان سپهبد زاهدی بالاتر از بیمارستان آپادانا ویابیکی از پایگاه ها و نمایندگی های نیروی دریائی شاهنشاهی در شهرستان های :بندرپهلوی، بوشهر ، خرمشهر ، بندرعباس ، مشهد ، زاهدان ،اصفهان، کرمان، رضائیه، کاشان ، کرمانشاه ، شیراز ، یزد، مراجعه نمایند .
م‌الف ٦۲۹۹

آگهی استخدام

یك مهندس راه و ساختمان با حداقل ۵ سال سابقه کار مداوم در پیمانکاری‌ومسلط بزبان‌انگلیسی برای‌ریاست کارگاهی‌بزرك نزدیك تهران استخدام میشود .
تلفن های ۳۱۲٤۸۵ - ۳۱۲٤۱۷ - ۳۱۲۵۵٤

قابل توجه جویندگان کار

از فارغ‌التحصیلان رشته‌های زیر دعوت میشود هر چه زودترجهت‌راهنمائی شغلی‌به‌اداره اشتغال‌فارغ‌التحصیلان اداره کل اشتغال واقع در خیابان ویلا چهارراه ناصر مراجعه نمایند.
۱- فوق لیسانس ریاضی .
۲- فوق لیسانس مدیریت .
۳- فوق لیسانس مدیریت بین‌المللی .
٤- فوق لیسانس حسابداری .
م‌الف ٦۳۷۹
اداره کل اشتغال - وزارت کار وامور اجتماعی

iran sipa

یك نفر دوشیزه یا بانو سکرتر ماشین‌نویس که آشنائی به زبان آلمانی یا انگلیسی‌داشته باشد مورد نیاز است .
شرکت ایران‌زیبوخیابان‌سپهبد زاهدی شماره ۱۱۰ طبقه اول تلفن ۸۳۷۲۷٦- ۸۳۷۷۵٤

قابل توجه جویندگان کار

از فارغ‌التحصیلان رشته های زیر دعوت میشود هر چه زودترجهت‌راهنمائی شغلی‌به‌اداره اشتغال‌فارغ‌التحصیلان اداره کل اشتغال واقع در خیابان ویلا چهارراه ناصر مراجعه نمایند.
۱- مهندس متخصص ذوب فلزات و ساخت لوله های چدنی معمولی و دوکتیل و آشنائی کامل بزبان انگلیسی‌و یا آلمانی .
۲- تکنیسین باسابقه برای ریخته‌گری و ساخت لوله های چدنی معمولی و دوکتیل و اتصالات مربوط .
۳- تکنیسین باسابقه برای ریخته گری و ساخت‌دیگ شوفاژ .
٤- تکنیسین باسابقه برای مدلسازی .
۵- تکنیسین باسابقه آزمایشگاه جهت تجزیه مواد لازم برای ذوب فلزات .
م‌الف ٦۳۸۰
اداره کل اشتغال - وزارت کار وامور اجتماعی

سقف آماده

نمایندگی ماشین‌آلات مخصوص قطعات پیش ساخته و پیش فشرده کمپانی وایلر **Weiler** در ایران شرکت بی‌بتن‌کریمخان زند شماره ٦۵ تهران تلفن ٦-۸۳۱۹۲۲
فولادمخصوص پیش فشرده آماده تحویل‌میباشد.
علاقمندان میتوانند از غرفه شماره ۳۹۰۳ این شرکت در نمایشگاه ساختمانی از تاریخ ۱ تا ٦ تیر ماه دیدن فرمایند.

یک کارخانه کفش آمریکائی درایران به‌افراد زیر نیازمنداست

۱- یك‌نفرمکانیك ماشینهای‌خیاطی
۲- مهندس برق‌در سطح‌عالی

افرادی که به زبان انگلیسی تسلط داشته باشند حق تقدم دارند و با مزایای بسیار خوب بطور تمام‌وقت استخدام میشوند .
لطفا جهت استخدام باتلفنهای ۱٦-۹۷۰۰۱۵ و یا با تلفن‌مستقیم ۹۷۰۰۱۷ از ساعت ۸ صبح الی ٤ بعد از ظهر تماس حاصل نمایند.

Organon

آگهی استخدام

شرکت داروئی ایران اورگانون جهت ویزیت داروهای خود در تهران و شهرستان احتیاج به ویزیتور تمام وقت دارد

شرایط
۱- دیپلم کامل متوسطه (طبیعی)
۲- حداکثر سن ۲۷ سال
۳ -دارابودن برگ‌پایان خدمت سربازی یا معافیت دائم غیر پزشکی
واجدین شرایط میتوانند بین ساعت ۸صبح الی ۱ بعداز ظهر با تلفنهای ۸٤۱۱۱۹و۸٤۲۱۲۷ تماس حاصل نمایند .

آگهی مزایده

کارخانجات نان ماشینی سازمان اتکا تعدادی قطعات ماشین نان‌پزی‌و مقداری آهن‌آلات مختلف مستعمل را ازطریق مزایده کتبی بفروش میرساند، داوطلبان شرکت‌درمزایده میتوانند با مراجعه بکارخانه شماره۱واقع درجاده آرامگاه وملاحظه اشیاء مزبور وآگاهی ازشرایط مشخصات و دریافت برگ مربوطه پیشنهاد خودرا تاآخر وقت‌اداری ۱٤و۱٤و۱۵ بدفتر کارخانجات نان ماشینی تسلیم وساعت ۹صبح روزبعد در کمیسیون متشکله حضور بهمرسانند.
م‌الف ٦۳۸۹
مدیر کارخانجات نان‌ماشینی سازمان اتکا

استخدام راننده

۳ نفر راننده پایه یك جهت‌رضائیه وکرمانشاه نیازمندیم .
تلفن ۷۹۱۸۷۳

به تعدادی ویزیتور و راننده جهت تهران وشهرستان با حقوق ثابت و پورسانت نیازمندیم
تلفن ۹۵۹۱۵۹

تکنیسین برق

کارخانجات پشمبافی‌افشار یزدیکنفرتکنیسین برق تحصیل کرده یا تجربه دیده که بتواند کلید کار های برق ماشین‌آلات و موتورپیچی کارخانه را انجام دهد استخدام مینماید داوطلبانی که‌در یزد محل اقامت داشته باشند حق‌تقدم دارند مصاحبه هر روز ساعت ۱۰ صبح تا یك‌بعدازظهر در محل شرکت خیابان شاه ساختمان رویال طبقه چهارم مراجعه شود.
۱-۳

شرکت آفری کوبامسئولیت‌محدود

احتیاج فوری به چند نفر تکنیسین بازاریاب جهت کار تمام وقت با حقوق مکفی و پورسانتاژ کافی دارد .
واجدین شرایط می توانند همه روز از ساعت ۵ الی ۷ر۵ بعداز ظهر به دفتر شرکت واقع در خیابان کوروش کبیر ساختمان آتش نجات طبقه چهارم مراجعه نمایند .تلفن ۷٦۰۰٤۷

سکرتر باتجربه

تمام وقت یا عصر ها آشنا بزبان انگلیسی تایپ فارسی و لاتین با حقوق مکفی نیازمندیم.
تلفن ٤٦-٦۲۳۳٤۳

استخدام راننده

یك شرکت بزرك صنعتی احتیاج به تعدادی راننده پایه دو همگانی دارد . داشتن ۲ سال سابقه کار در کارخانجات صنعتی‌وسواد خواندن و نوشتن لازم است .
از واجدین شرایط خواهشمند است از ساعت ۸ صبح الی ۳ بعداز ظهر هر روز با تلفنهای - ۳۰۱۲۷٤ و۳۰۹۰۱ تماس بگیرند.
۱-۲

آگهی استخدام مدیریت

برای کارخانه درشهرستان رشت
یك نفر لیسانسیه مدیریت صنعتی یا اقتصاد و یا بازرگانی مورد نیاز است .
شرائط استخدام
سکونت در رشت - آشنائی کامل به زبان انگلیسی داشته باشد - سابقه کار حداقل ۵سال لطفا واجدین شرائط مشخصات کامل و میزان حقوق درخواستی خود را به صندوق‌پستی‌شماره ۹۳۷ تهران ارسال فرمایند .

استخدام مهندس کشاورزی

یك شرکت بین‌المللی برای مدیریت شعبه تبریز و جهت توسعه و فروش سموم کشاورزی در آذربایجان یکنفر مهندس کشاورزی ترجیحا رشته دفع آفات را با حقوق و مزایای مکفی استخدام می نماید .
آشنائی به زبان محلی‌ازشرایط اولیه‌استخدام میباشد . متقاضیان با صندوق پستی ۱٤۹۰ تهران قسمت‌کارگزینی و باذکرشماره تلفن مکاتبه نمایند .
۱-۲

نیازمندیهای اطلاعات

تلفنی آگهی میپذیرد ۳۱۱۲۲۴-۳۱۱۲۲۵ ۳۱۱۲۲۹-۳۱۱۲۳۰

پول

بدون کمیسیون
هزاری ۱۲ تومان
بسند اتومبیل یا تلفن سریع از همه‌جا ارزانتر
۴۵۵۳۲
۴۸۲۳۹
آدرس خیابان‌کاخ بین شاه و شاهرضا پلاک۱٤۱شرکت‌جعفر

پول شرطی روی خانه‌و مستغلات همیشه موجود ۸۳۹۵۰۰

پول فوری با سودبانکی در مقابل خانه مستغلات ۹۲۸٤٦۵

مورد نیاز

پول شرطی درمقابل‌خانه مستغلات‌فوری‌نیازمندیم ۹۲۸٤٦٦

بپول راکد شما باانتقال مبیع هزاری ۵۰ تومان سود میدهیم ۷۵٦٤۲۵

پول درمقابل خانه‌ارزنده نیازمندیم ۷۵٦٤۲۵

به پول راکد شما در مقابل ملك ارزنده - نیازمندیم ۷۵٤۳۰۸

به پول راکد شما با انتقال‌مبیع‌ارزنده‌هزاری ۵۰ تومان سودمیدهیم ۷٦۳۸۷۹

پول شرطی نیازمندیم ۸۲۲٦۵۹

قبوض

قبوض شهرداری اوراق قرضه دولتی خریداریم ٤۵۹۵۷

قبوض‌شهرداری‌وقرضه‌های دولتی‌راخریداریم پاکپور ٦٦٤٦۱۸ ، ٦٦٦۲٦۳ ، ٦٦۰۲۰۰

معاملات تلفن

بنفع شماست قبل از خرید و فروش تلفن با ۸۵۳۰۳۱ تماس بگیرید.

خرید و فروش تلفن ۳۱۷٤۳۷ اسلامبول کمپانی ۱۷ و ۲

خرید تلفن در هر مکان ٦٦۱۸۱۸

خرید و فروش تلفن ٦٦۵۸۰۸

خرید هر نوع تلفن ۸۲۱۸۸۲

خرید تلفن در هر مکان ۷۷۰۰۵۸

خرید و فروش انواع تلفن با نصب ٦٦۷۸۵۰

فروش تلفن در هر مکان ٦٦۱۸۱۸

تلفن ۸۲ یا ۸۳ و ۸۹ وخط تلکس خریداریم . فروشندگان به تلفن ۸۲۸۲۵۸ آقای مهروت تماس بگیرند . آ- ۲۵٦٤ ۵

خریدوفروش‌هرنوع‌تلفن۸۹٤۰۵۰

فروش

تلفن در هر نقطه تهران با نصب فوری فروشنده‌ایم ٦٦۵۷۵۷

فروش تلفن در هر مکان ۷۷۰۰۵۸

تلفن هر نقطه تهران فروشنده‌ایم ۵۳۰۰۰۰

فروش هر نوع تلفن ۸۳٦۹۲۰

خرید

خرید هر نوع تلفن ٦٦۷۱۷۲

تلفن ۳ و ۷ و ٦۲
خریداریم ۳۰۳۲۳۷

تزئینات ودکوراسیون

کاغذدیواری آلمانی موکت مخملی ونمدی
پلاستر
(باشرایط دلخواه شما)
نمایشگاه مرکزی: چهارراه امیراکرم
٦٦٦٦٦۱، ٦٦٦٦٦۵
٦٦۸۸۳۳-٦٦۸۸۳۲
شعبه گیشا ٦۳۲۹۱٤ ، ٦۳۱۹٤۷
شعبه باغشاه ٦٦۰۷۷۲
نمایشگاه تجریش ۸۷٤۳۰۲

با۳تومان

باروزی سه تومان منزل ومحل کار خود را با بهترین انواع کاغذ دیواری . پرده کرکره موکت و کفپوش تزئین فرمائید
تزئینات مارال ۹۷۵۵۱۸

نصب فوری

کاغذ دیواری ، موکت ، پرده کرکره ، پرسیانا
۸۲۲۱۵۵

۳تومان

باروزی ۳ تومان کاغذدیواری کفپوش- کرکره و موکت
ساناز
۹۲۳۹۲۰
آ- ٦۸۹۱

تزئینات

نقدواقساط

پردەکرکره با۵ سال ضمانت و کاغذ دیواری با ۱۵ درصد تخفیف موکت وکفپوش وافاف منزل تزئینات مهران تلفن - ۹۳۷۷٦۱

کاغذ دیواری متری ۱۷ ریال موکت نمدی متری ۱۹ تومان‌و انواع تزئینات ساختمان
تلفن ۹٦۰٦۰۵

موکت و کاغذ دیواری‌وکفپوش نقاشی ساختمان ۷۹۵۹۷۵

برای ساختمان شما

پاکتان

انجام کلیه امور نظافتی نقاشی و دکوراسیون ساختمان ۸۳۸۱۷۲ و ۷۵٤۷۵۳

آکوستیک

فروش نصب سقفهای کاذب صادکو تلفنهای ۸۱-۷٦۱۲۸۰

ایزولاپ پشت‌بام

هر نوع آسفالت راه با تضمین و تعمیرات - ساختمان ۳۱۲۵۷۰ - ۸۵٤۸۲۵

نقاشی

نقاشی وتزئینات داخلی ساختمان‌پذیرفته‌میشود
۷۵۵۸۹٤

کلیه کار های‌ساختمانی دسن، طراحی ،نظارت ، دکوراسیون مغازه‌ومنزل پذیرفته میشود تلفن ۹۳۹۳۳٦

شرکت نقشبند۸۳۱۳٤۹ کلیه بنائی رنگ‌آمیزی‌ساختمان ۱-۵ آ- ۷۱۱۱

تعمیر ساختمان نقاشی و اسفالت قسطی تلفن ۹۲٦۰۲۳

چکه‌سقف

ایزولاسیون پشت‌بام بدون خرابی ، اسفالت‌و قیرگونی ۷۵۰٦۳٤

تخلیه چاه و لوله بازکنی سرویس کولروآبگرمکن سازمان‌فنی‌رفاه۸۲۲۲۸٦

تزئینات و تعمیرات نقاشی ساختمان ۳٤۹۹٦۵

تخریب ساختمان و خرید مصالح کهنه و خاکبرداری - ۵۳٤۱۹۹

اکوسبتیك‌نسوز ومعمولی بازرگانی صالحی- ۸٤۲۲۸۵

نقاشی ساختمان‌پذیرفته میشود تلفن۷۵۵۸۹٤

اسفالت منازل در اسرع وقت ۹۲۲۰۷۵

تعمیر - اسفالت‌ونقاشی ٦۲۵۷۳۲

لوله‌بازکنی

لوله بازکنی فوری یکساعته تلفن ۷٦۵۲٤٤

لوله بازکنی ولوله‌کشی دروازه دولت ۸۲۷٤۰۸

لوله بازکنی یکساعته فوری ۹۲٤۳۸۰

لوله‌بازکنی‌ولوله‌کشی مقدم ۹۲۵۳۷٤

تخلیه‌چاه

ولوله بازکنی تلفن : ۵۳۱۷۰۵

تخلیه ولاروبی تاکف چاه و لوله بازکنی تلفن ۵۳۸۷۱۵

تخلیه‌چاه

لوله بازکنی ولاروبی تلفن ۵۳۷۸۸۵

موسسه فنی ام.پی تخلیه چاه فاضلاب تلفن ۵٤۸٦۲٤

تخلیه‌چاه

ولوله‌بازکنی ۵۳۷۸۱۷ و ۵۳۸۳۲۷ - ۵۳٤٤۲۲

تخلیه‌چاه

ولوله بازکنی ۵٤۸۱٦۸

تخلیه‌چاه

ولوله بازکنی تلفن : ۵۳۲۵۵۰

لوله‌بازکنی فوری سعدی تلفن ۳۵۵٤۷۳

تخلیه‌چاه

ولوله بازکنی تلفن : ۵۳۷۱۸۳

تخلیه چاه فاضلاب ارزان فوری
تخلیه توالت
۵۲۳٤۸٤
نور و نیرو

گاز

بوتان گاز
BUTANE
بوتان
قبول‌سفارشات‌گاز از ۷ صبح تا ۹ شب
باشماره‌های ۵۹-۹۵۳۰۵۱
صدورکارت‌اشتراك ۳۱۳۱٦۳
سرویس‌وتعمیرات ۲-۳۱۳۱٦۱
دفترمرکزی‌وفروش ۱۵-۳۰٤۷۱۱
شکایات‌گازرسانی ۹٦۲۰٦۰
بوتان

گمشده

کیف بغلی بایک جلدگواهینامه رانندگی بنام زین‌العابدین‌معدنی ومبلغ دو هزارو پانصد تومان درکرج مفقود گردیده پول را بعنوان مژدگانی برداشته و مدارک رابه‌شماره تلفن ۳٤۳۳ کرج اطلاع دهند .
آ- ۵۵۸۳

ارزش‌تحصیلی‌مهندس‌کشاورزی بنام حسین نوروزی در حین فتوکپی گرفتن درخیابان‌بهجت آباد مفقود گردیده است از یابنده تمنا میشودآنرابه‌خیابان ویلا خیابان سپه کاشی ۸٦ شرکت‌تولی‌پودرآورده‌ومژدگانی خوبی دریافت دارد .
آ- ۸۵۱۰

یکبرگ چک شماره ۱٤۷۰۱۸۲ بمبلغ ۱۵۰۰۰۰ ریال‌عهده‌بانک ملی شعبه پرچم در وجه‌آقای ایرج کمالی از حسابجاری شماره ۲۱۱۱ مفقود واز درجه اعتبار ساقط میباشد .
آ- ۸۵۵۳

درتاریخ ۳۱ر۳ر۵٤ کیف‌دستی اینجانب منوچهربرهان‌اشکوری که محتوی دو دسته چکبانک رفاه مرکزی و بانک تهران شعبه ثریا و سه عدد دفترچه پس‌انداز بانک تهران شعبه‌ثریا و ۸ فقره چک به نام اینجانب منوچهر برهان اشکوری بانک ملی شعبه شوش غربی و دو فقره سفته بمبلغ ۱۵ هزارریال و سه هزار ریال و مقداری مدارک ویادداشتهای‌شخصی‌که کلیه آنها از درجه اعتبارساقط است‌به‌سرقت رفته ازجویندگان متمنی است از ساعت ۸ تا۱٦ به تلفنهای ۲-۵۹٦٤۱و۵۹۵۰۸ و ۵۹۷۷۱ کارخانه ایرانیت تماس گرفته و مژدگانی دریافت دارند .
آ- ۸۵٤۸

مفقود شده

یکجلد دفترروزنامه و یکجلد دفترکل سال ۱۳۵۳ بانضمام‌دو جلد کلاسور شامل اسنادمالی و حسابداری شرکت سهامی مهندسین مشاور ایران آرکبا مسئولیت محدود در تاریخ پنجشنبه ۲۹ر۳ر۵٤ درتاکسی بجا مانده است . از راننده محترم یایابنده‌اسنادخواهشمند است دفاتر و مدارک مربوطه را بنشانی خیابان کریمخان‌زند خیابان زاهد شماره ۳۱ ارسال و یا باتلفن ٦٦۸٤۲۵ تماس حاصل نموده و مژدگانی دریافت دارد .
شرکت مهندسین مشاور ایران‌آرک
آ- ۵۷۳۵

آگهیهای متفرقه

نوار ٦۰ دقیقه‌ای
٦۵ ریال
میدان سپه رادیو جاوید تلفن ۳۱٤۸٦۰

اسپرت کلاب

شرق ضرابخانه استخر های شنا تلفن۷۷۰٤۱۹

کرکره‌چوبی
میشلر MISCHLER
سرما ، گرما و نور از کرکره چوبی میشلر عبور نمیکند
پارکت BW
نمایشگاه : شاهرضا کوچه قنوجی
۸۲۹۳۹۰-۸۲٤۳۰۷
۸۲٤۸۷۰-۸۲۹۵۹٦

پانسیون

پانسیون مدرن مینا
ویژه بانوان ودوشیزگان - ۸٤۷۹۸۱
۱-۲٤ آ- ۸۵٤٤

دربازکن برقی کارور KARVAR

باگوشی نشکن ومغناطیسی
۲٤۵ تومان
شرکت کارور میدان ۲۵ شهریور
بوسیله تلفن‌های ۸۲۲۳۸٤-۸۲۳٦۹۸-۸۳۱۸۷۷ سفارش دهید
فروش درکلیه الکتریکی های تهران وشهرستانها

تخلیه هر نوع چاه

با ۲۰٪ تخفیف ازکلیه شرکتها با ماشینهای تانکر و تجهیزات کامل ویژه لوله‌بازکنی شرکت ایران سانترال تلفن ۹۳۵۲۸٦

سود بسیار خوب با سرمایه گزاری درانگلستان با خرید خانه‌وآپارتمان های لوکس‌در لندن‌وسایر شهرها قیمت از ۱۵۰ هزار تومان تا ۸ میلیون تومان بدون‌حق‌العمل تلفن۸۲۲۲۹۳- ۸۲۲۹۹۱ منزل ۸۳۳٤٦٦

آگهی استخدام

بیمارستان سوانح سوختگی جهت اداره رختشویخانه خود به تعدادی کارمند و کارگر فنی و وارد به امور رختشوی‌خانه نیاز دارد .
متقاضیان میتوانند در روز های خدمت به کارگزینی بیمارستان واقع در خیابان پهلوی‌بالاتراز میدان ونک‌خیابان رشید یاسمی مراجعه نمایند .
بیمارستان سوانح سوختگی

استخدام

بیك نفر دوشیزه آشنا به تلکس‌چی و آشنا بزبان انگلیسی مورد نیاز است لطفا با شرکت آمریکن اکسپرت لاینز خیابان فیشرآباد ساختمان خرم‌طبقه سوم ۱۰۸ و ۱۱۰ مراجعه فرمائید .

شرکت ملی نفت ایران

استخدام فارغ‌التحصیل در رشته مهندسی

شرکت ملی‌نفت ایران برای خدمت در شرکت سهامی خاص خدمات نفت‌ایران درمناطق نفتخیز خوزستان بعده‌ای فارغ‌التحصیل در رشته های مهندسی بشرح مندرج درزیر نیازمند است :
مهندس نفت .
مهندس شیمی.
مهندس مخازن زیر زمینی .
مهندس مکانیک .
مهندس برق .
مهندس ابزار دقیق .
مهندس حفاری و عملیات .
مهندس کامپیوتر .
مهندس ژئوفیزیک .

شرایط عمومی
۱- ملیت ایرانی .
۲- شاغل نبودن در سازمان های دولتی و یا موسسات وابسته به‌آن .
۳- دارا بودن برگ خاتمه خدمت نظام وظیفه عمومی ویا معافیت دائم .
٤- آشنائی بزبان انگلیسی .
۵- افراد باتجربه حق‌تقدم خواهند داشت .
٦- حداکثر سن ۳۵ سال .
متقاضیان واجد شرایط میتوانند همراه بافتوکپی مدارک مربوطه وریز نمرات و چهار قطعه عکس ٤×٦ و یک برگ رونوشت شناسنامه درروزهای تعیین شده‌زیر از ساعت ۸الی ۱۲ صبح و٤الی ۷ بعداز ظهر به‌اداره پخش شرکت ملی نفت ایران در شهرستان مربوطه مراجعه‌نمایند.
۱- متقاضیان شهرستان اصفهان در تاریخ های ۷و۸ و۹ر٤ر۵٤ .
۲- متقاضیان شهرستان شیراز در تاریخ های ۱۰ و ۱۱و۱۲ر٤ر۵٤ .
۳- متقاضیان شهرستان مشهد در تاریخ های ۲۱ و ۲۲ر٤ر۵٤.
٤- متقاضیان شهرستان تبریز در تاریخ های ۲٤ و ۲۵و۲٦ر٤ر۵٤ .
م‌الف ٦۲۹۵

نیروی دریائی شاهنشاهی

استخدام فوری

نیروی دریائی شاهنشاهی تعدادی غیر نظامی لیسانس زبان انگلیسی را جهت خدمت در طهران باحقوق بسیار مکفی استخدام مینماید داوطلبین میتوانند جهت‌کسب اطلاع ومصاحبه همه روزه باستثنای ایام تعطیل و پنجشنبه از ساعت ۸الی۱۵ ونیم‌بمعاونت پرسنل نیروی دریائی‌شاهنشاهی واقع در خیابان سپهبدزاهدی جنب مسجدالرحمن مراجعه نمایند .
م‌الف ٦۳۰۰

آگهی استخدام

الیاف - شرکت سهامی عام برای تکمیل کادر رستوران خود افراد واجد شرایط ذیل رابا حقوق و مزایای مکفی استخدام مینماید .
۱- سرآشپز باحداقل پنج سال تجربه ۱نفر
۲- آشپز درجه یک باسه سال سابقه‌کار ۵ نفر
متقاضیان میتوانند همه روزه به‌استثنای ایام تعطیل‌از ساعت ۷الی ۱٤ همراه با اصل مدارک و گواهی سوابق کار و بانضمام٦قطعه عکس ٤×٦ به کارگزینی شرکت الیاف واقع در جاده قدیم کرج کیلومتر ۱۸ اول جاده شهریار مقابل انبار موتوری آرتش مراجعه نمایند .

یکنفر دوشیزه یا بانوی سکرتر و یکنفر کمك حسابدارورزیده خوش خط مورد نیاز است .
واجدین شرایط از ساعت ۸ صبح الی ۱ بعدازظهر به سازمان کوشا واقع درخیابان کریمخان زند مقابل ایرانشهر پلاك٦۱ مراجعه‌فرمایند، تلفن ۸۲۱۵۰۰ - ۸۳۳۱۸۱

آگهی استخدام شرکت فسان

شرکت فسان برای همکاری در دفتر فنی خود در تهران احتیاج به عده‌ای داوطلب بشرح زیر دارد:
۱- مهندس محاسب با آشنائی بزبان‌فرانسه.
۲- نقشه کش درجه یك با حداقل ۵ سال تجربه در نقشه کشی قابهای فلزی (استراکچر) آشنایان‌بزبان فرانسه حق‌تقدم خواهند داشت .
داوطلبان به خیابان آناتول فرانس شماره ۹۹ یا تلفن ٦۵۷۷۲۸ آقای لوژو مراجعه فرمایند.

آگهی استخدام

انجمن توانبخشی بمنظور تکمیل کادر مورد نیازخود در یکی از واحد های تابعه (بیمارستان معتادین یافت‌آباد) به‌افراد مشروحه زیر نیازمند است :
۱- پرستار : لیسانس پرستاری
۲-بهیار : دیپلم بهیاری
۳- کمك بهیار : مدرك سیکل (مرد وزن)
متقاضیان میتوانند از تاریخ نشر این آگهی بمدت یکهفته به بخش پرسنلی انجمن واقع در خیابان شاهرضا بین کالج و ویلا کوی سرشار شماره ۳٤ مراجعه نمایند .
م‌الف ٦۳۸۱

آگهی مزایده

سازمان تربیت بدنی ایران چندین عدل کاغذگلاسه که‌مازاد براحتیاج دربازی های آسیائی تهران بوده و از کشور خارج وارد گردیده است از طریق مزایده بفروش میرساند، علاقمندان میتوانند برای اطلاعات بیشتر واخذ برگ شرایط و بازدید از آنها همه روزه از ساعت ۸الی۱۲ صبح باستثنای ۵شنبه و جمعه به ورزشگاه بزرگ آریامهر سالن دوازده هزار نفری مراجعه و پیشنهادات خود را حداکثر تا پایان دوشنبه سی‌ام تیرماه بدبیرخانه سازمان تربیت بدنی ایران واقع‌در خیابان ورزش کاخ ورزش تسلیم نمایند .
م‌الف ٦۳۲۷ سازمان تربیت بدنی ایران

آگهی استخدام

شرکت سهامی صنایع شیر ایران جهت تکمیل کادر نگهبانی خود ۱۲ نفر را که دارای شرایط زیر باشند جهت شغل نگهبانی استخدام مینماید :
۱- حداقل مدرك تحصیلی - نهم متوسطه
۲- دفترچه پایان خدمت نظام وظیفه
۳- برگ عدم سوء پیشینه
٤- عکس ٤×٦ ده قطعه
۵-حداکثر سن ۲۵ سال
٦- گواهی صحت مزاج
داوطلبان استخدام میتوانند‌درخواست خود راهمراه با مدارك مربوطه حداکثر تاتاریخ ۱۰ر٤ر۵٤ با ذکر نشانی کامل به صندوق پستی شماره ۱۵۸۸ ارسال دارند .
شرکت سهامی صنایع شیر ایران

آگهی استخدام

شیلات جنوب ایران بمنظور انجام خدمت نظارت‌صید درروی کشتی های صیادی تعدادی افراد واجد شرایط با مدرك تحصیلی سیکل اول متوسطه ببالا راکه‌خدمت وظیفه راانجام و یا دارای معافیت تکفل یکساله باشند برای مدت ۹ماه باحقوق و مزایای مکفی استخدام مینماید . در خلال مدت ۹ ماه از بین افراد مزبور که شایستگی و توانائی خدمت درروی کشتی وبنادر جنوب راداشته و حائز شرایط باشند تعدادی برای آموزش دررشته های سردخانه- برق سکانی - موتوربمراکز آموزش داخل و خارج‌اعزام وپس‌از فراگیری آموزش های لازم بطور دائم براساس مقررات استخدامی شرکت های دولتی و برخورداری از بیمه - بازنشستگی - و خدمات درمانی - استفاده از خانه های سازمانی بخدمت دائمی شرکت درخواهند آمد.
داوطلبین واجد شرایط میتوانند حداکثر تا روز ۱۵ر٤ر۵٤ برای کسب اطلاعات بیشتر و نام نویسی در تهران بکارگزینی شیلات جنوب واقع در خیابان امیرآباد شمالی روبروی پارك فرح یا بادارات شیلات در بندرعباس- خرمشهر - بوشهر مراجعه و ثبت‌نام نمایند.
م‌الف ٦٦۰۸
شیلات جنوب

BON APPETIT
a
MAXIM
de TEHRAN

شرکت سهامی بی.اف. گودریچ ایران استخدام مینماید

مهندس برق
حداقل دو سال تجربه، دانستن زبان انگلیسی
کارمند دفتری
حداقل دیپلم ، دانستن زبان انگلیسی ، سابقه کار در امور بانکی
داوطلبان به کارگزینی شرکت واقع در خیابان آیزنهاور جنب کمپانی فیات مراجعه نمایند.

شرکت تولیدی تیزرو استخدام مینماید

۱- سرپرست تعمیرات موتورسکیلت و آشنائی کافی‌به انگلیسی و دارای حداقل سه سال سابقه کار در این رشته
۲- تکنیسین برق با آشنائی کامل به نقشه خوانی و تجربه کافی در نصب و نگهداری برق فشار قوی و فشار ضعیف در کارخانجات تولیدی .
از واجدین شرایط خواهشمند است به آدرس خیابان سپهبدزاهدی شماره ۱۹ ساختمان کاوه شرکت تیزرومراجعه نمایند .

استخدام

مرکز تحقیقات الکترونیك دانشگاه صنعتی آریامهر
چندنفر عضو تحقیقاتی دررشته‌های الکترونیك و کمونیکاسیون که حداقل دارای درجه‌لیسانس دررشته مربوطه باشند استخدام مینماید .
داوطلبین برای تعیین تاریخ و محل مصاحبه قبل از ۸ تیرماه با شماره تلفن ۱٤تا۹۷۲۰۰۱به داخلی ۳۱٦ یا ۲۱۸ تماس حاصل نمایند .

آگهی دعوت

از کلیه صاحبان سهام شرکت پلان‌سهامی خاص دعوت میشود تا در ساعت پنج بعدازظهر روز چهارشنبه ۲۵ تیرماه ۱۳۵٤ در مجمع عمومی عادی سالیانه شرکت حضور بهمرسانند .
دستور جلسه
تصویب ترازنامه - انتخاب هیئت مدیره و بازرس - تعیین خط مشی شرکت
مدیرعامل

خانه‌شمارا بخارجیان اجاره‌میدهیم

مؤسسه نیازمندیهای خارجیان خانه بخارجیان اجاره میدهد
۸۳۰۰۸۱-۸۳۰۰۸۲
۸۲۱۸۱۱-۸۲۱۷۲۳
۳٦۱ تخت جمشید مقابل سفارت آمریکا

مؤسسه امپایر ۷۷۷۵۰۰ خانه بخارجیان اجاره میدهد ۷۷۸۹۵۵-۷۷۲۲۲۲

مؤسسه امور خارجیان مرکز اجاره تخت جمشید جنب بهار ۵۰۳ ۷۵۱۷۸۲-۷۵۲۳۵۸

سازمان مسکن پارس مرکز ۸۵۳۸۵۳ ۸٤۸٤۲٤ اجاره ۸۵۷۵۸۵ بخارجیان

۸۳۵۱۲۰-۸۲۹۷٦٦ سازمان کورش اجاره منازل بخارجیان

تهیه مسکن کورش مرکز اجاره همه نوع مستغلات وویلا به خارجیان تلفن ۸۵۳۷۳٦و۸٤۷۹۸۲

مؤسسه پارامونت در کوتاهترین مدت‌منزل شما را بخارجیان اجاره میدهد تلفنهای۸۵۸۰۱۱ ۸۵۸۰۱۲ - ۸۵۸۰۱۳

آژانس بین‌الملل به خارجیان هر نوع مستغلات شما را اجاره میدهد ۳-۲-۸۳۰۸٤۱

سازمان نیازمندیهای خارجیان خانه شما را اجاره میدهد ۸۲۳۱۵۵ ۸۲۳۹۳۹ ۸۳۸۱۰٦

مؤسسه کوئیک خانه بخارجیان اجاره میدهد ۸۵۵۵۵٦-۸۵۵٦۰۵

سازمان نیازمندیهای موریس تلفن ٦۲۳۷٤٦-٦۲۷۳۹٤ مرکز اجاره - خرید وفروش هرنوع منزل - آپارتمان

پیشتاز پیشتاز اجاره به خارجیان ۳۱۷۷٤۲

۲٤ ساعته اجاره بخارجیان سازمان نیازمندیهای بین‌المللی ۷۷۸۷۹۹ ۷۷۹۱۱۸

شرکت سلحشور باگروه مجهز خودخیلی خیلی سریع اجاره بخارجیان ٦۲۳٦۷٤و٦۲۷٤۵۵

مؤسسه ظفر ۷۷۷۷٤٦ خانه بخارجیان اجاره میدهد ۷۷۸٦۰۰-۷۷۸۵۸۹

آژانس نامبردان No1 AGENCY مرکز اجاره بخارجیان 846163-856174

اجاره ویلا وآپارتمان بخارجیان فوری تلفن: ۸۵۹۹۸۸

آژانس سی - اند - ار اجاره بخارجیان۸٤۹٦۲۵

با شهرام ایمانی خواننده وشومن ایرانی بیشتر آشنا شوید بهترین رابط باخوانندگان‌چون هایده - عارف‌مهستی - اکبر گلپایگانی - حسن شمائی‌زاده و حمیرا سه راه تخت‌جمشید روبروی سینما ریولی طبقه‌پنجم بانک تهران تلفن ۷٦۸۰۵۱

چند تن از پیشتازان در روز های اول ، ناگهان درروزهای آخرازدور خارج‌شدند:

آخرین صندوق ها، سرنوشت کاندیداها را تغییر داد

راه‌دشواری‌طی کردم

دکتر مصطفی‌الموتی

دکتر مصطفی‌الموتی‌روزنامه‌نویس باسابقه که چند دوره سابقه نمایندگی دارد و دو دوره پیاپی بزرگترین گروه پارلمانی در تاریخ پارلمان ایران‌رارهبری‌کرده است از چگونگی و دلایل پیروزی خود سخن میگوید :

اوکه مدت ۱۵سال‌است‌ازرودبار الموت راهی‌بهارستان‌میشودگفت: درجریان انتخابات مدت ۳۰ روز تمام درحوزه انتخابی خودمقیم شدم و به چهار منطقه‌آن‌جداجدا سفر کردم . در هرروستا بمیان مردم‌رفتم‌وطی سلسله سخنرانیهایی به مردم صریحا اعلام کردم که : «نامزد های معرفی شده از طرف حزب رستاخیز ملت ایران ،هیچ امتیازی بریکدیگر ندارند و فقط هرکس که رای بیشتری بدست آورد بنمایندگی شما راهی‌پارلمان میشود و خدمتگزار شما خواهد بود .

حتی وقتی مردم احتیاجات خودشان را مطرح میکردندبه‌آنها میگفتم این درخواست‌ها باید تا ۳۰ خرداد متوقف‌باشدزیراهرکس در آنروزحائزاکثریت شد، وظیفه دارد درخواست‌ها را تعقیب و پیاده کند .

دکتر مصطفی الموتی که در انتخابات رستاخیز اخیر نیز پیروزی بدست آورد در تشریح حوزه انتخابی خود گفت : این حوزه از ٤ قسمت : رودبار ، الموت ، طارم سفلا ، قاقازان تشکیل میشود ودرطی سالهائی که عنوان نمایندگی آنها راداشته‌ام سعی من این بود که‌بامسافرتهای پی‌درپی به اکثر ٤۰۰ قراءحوزه انتخابیه خود اختلافات بین‌منطقه را ازبین ببرم واز هرگونه دسته‌بندی درحوزه انتخابی جلوگیری کنم .

همین امر سبب گردید که با ۱٦ هزار رای برقبای خودپیروزشوم. برنامه من این است‌که با تشکیل شورا های مختلف از مردم‌هریک از این مناطق ٤ گانه کوشش‌کنم درچهارسال آینده‌به‌مقدارزیادتری در انجام خواست‌ها و نیاز مردم حوزه‌انتخابی خود گام‌بردارم .

از خبرنگاری پارلمان تانمایندگی پارلمان

حسن اوحدی نماینده ماربین همایونشهر یکی دیگرازنمایندگانی است که دردوره جدید مجلس شورایملی کرسی نمایندگی خود را برای چهار سال آینده حفظ کرده است . او درسالهای قبل

حسن اوحدی

نمایندگی مجلس،درسمت‌خبرنگار و مفسر پارلمانی روزنامه‌ها و مجلات کشور فعالیت داشت . در دوره بیستم برای اولین‌بار به مجلس راه یافت . در دوره‌بیست‌و سوم نیز مجددا بنمایندگی‌انتخاب گردید .

حسن اوحدی که بعداز اعلام اسامی نامزد های حزب‌رستاخیز ملت ایران برای دوره بیست و چهارم شورایملی تاکنون در حوزه انتخابی خود بسر میبرد دریک گفت و گوی تلفنی از پیروزی خود در انتخابات صحبت کرد و گفت : ابتدا فکرمیکردم‌شناسائی مردم از نحوه کار من طی چند سال گذشته و خدماتی که برای آنان انجام داده‌ام برای پیروزی مجدد من کافی است .

ولی درعمل دیدم این برگ برنده هم میتواند از عوامل پیروزی‌باشد ولی باید بیشتر تلاش‌کرد .بهمین جهت برای پیروزی بیشتر خود طی جلسات مکرر گفت و شنود بامردم،آنچه را برای آنان‌تاکنون انجام داده‌ام تشریح کردم ویادآور شدم اگر مرا برای‌باردیگرانتخاب کنند گذشته از پی‌گیری‌اقدامات گذشته ، با ارتباط بیشتر با مردم سعی خواهم کرد ، دامنه خدمات رفاهی راگسترش دهم .

درتمام مدت ، کارم این بود که از شهری بشهر دیگروازروستائی به روستای دیگر سفر کنم وبرنامه گفت و شنود گسترده‌یی باطبقات مختلف کشاورز ، کارگر ، اصناف وجوانان داشته باشم .

اوحدی میگوید : مردمی که این‌بار با شوق و شوربی‌حد در انتخابات رستاخیز ملت ایران شرکت کرده‌اند اکنون با تائید خود مرا وادار ساخته‌اند تا با نیروی بیشتر قدمهائی استوارتری برای آنان که بارای سرنوشت سازشان مرا باردیگر روانه‌پارلمان کرده‌اند ، درجهت هدفهای حزب رستاخیز ملت ایران خدمت کنم و برای آنان همشهری شایسته‌یی باشم .

کارنامه من

دکتر حسین خطیبی

دکتر حسین خطیبی ، از چهره های‌قدیمی قوه مقننه ،که دردوره پیش نیابت رئیس مجلس شورای ملی رانیز به عهده داشت ، می گوید:

میگوید ۲۷ سال خدمتگزاری صادقانه در شیروخورشید سرخ وسی سال تدریس در دانشگاه تهران و تربیت هزاران شخصیت برجسته وبالاخره سه دوره نیابت ریاست مجلس قسمتی از کارنامه خدمت من استواهالی شریف تهران نیز باتوجه‌به خدمات‌دیرین بار دیگر مرا باآراء خودمفتخر به خدمتگزاری کردند. این بار نیز باپی‌گیری اقدامات و تلاش های گذشته‌امیدوارم‌بتوانم‌همچنان یك خدمتگزار واقعی شاه‌و مردم وکشور عزیزم باشم.

ستاد انتخاباتی تشکیل دادم

دکتر جواد سعید از دوره‌بیست ویکم تاکنون عنوان نمایندگی مردم ساری را داردوطی شش‌سال از سالهای نمایندگی خود، نایب رئیس مجلس بوده‌است .

او که بواسطه طولانی بودن مدت نمایندگی‌اش‌ونیزسمت هائی که‌در حزب ایران نوین سابق در عنوان قائم‌مقام دکتر کلالی و هویدا دبیران کل وقت داشته است موقعیت ویژه‌ای در حوزه انتخابی خود -ساری- داشته‌است میگوید:« این بار پیروزی در انتخابات برای من که با فردفرد اهالی حوزه انتخابی‌ام آشنائی داشتم مشکل تربود. من ازپیش از انتخابات طی برنامه های وسیع وگسترده وباتشکیل‌ستادانتخاباتی در ساری ، همه روز بمیان طبقات مختلف مردم رفتم ، بافردفردآنها از روستائی ،کشاورز، کارگر ، صفوف مختلف ودانشجویان‌گفت و شنود داشتم و برای آنهاتوجیه کردم‌که‌حتی یکرای‌آنها درپیروزی من موثراست وعلاوه بر تشویق آنهابه شرکت درانتخابات‌خواستم از همراهی و مساعدت با من‌برای پیروزی -کوتاهی نکنند.

دکتر جواد سعید افزود :مردم ساری واهالی حوزه انتخابی من هرچند مرا بخوبی میشناختند ولی باید بگویم که من حتی برای به دست آوردن یك رای بیشتر و پیروزی بر رقبای خود در تمام‌ایام قبل از اخذرای تلاش شبانه‌روزی داشتم واز مردم میخواستم با رای خودشان مراتائید کنند و خوشبختانه درانتخابات رستاخیز تمام مردم با شوق شرکت‌کردند. البته بعداز پیروزی هم باز برنامه گفت‌وشنود را که چه قبل از انتخابات وچه زمان انتخابات با مردم داشتم، دنبال‌کردم ودرآینده نیز این‌کار همچنان‌در صدربرنامه های من‌قرار داردو برنامه های آینده برای حوزه انتخابی‌ام‌دنباله‌گیری برنامه های‌گذشته حوزه انتخابی درچهارچوب هدفهای حزب رستاخیز ملت‌ایران است

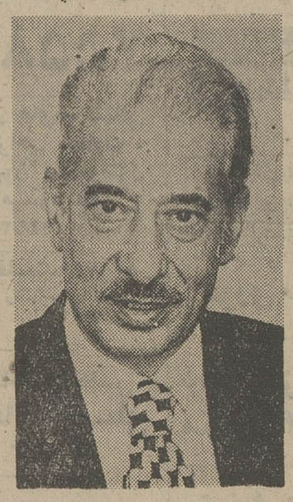

دکتر جواد سعید

کامپیوتر مجلس

مهندس حسن صائبی

مهندس حسن صائبی که از دوره بیست‌و یکم تاکنون عنوان نمایندگی شهرستان ملایر در مجلس شورایملی را دارد، طی

بقیه در صفحه ۸

سرشناس‌ها

دکتر الموتی : در حوزه انتخابی خود ، دسته‌بندیهارا ازبین‌بردم

اوحدی : میخواهم یك همشهری شایسته باشم

دکتر خطیبی : هزاران شخصیت‌برجسته تربیت کردم

دکتر سعید : این بار، کارمن مشکلتر بود

مهندس صائبی : از مردم میخواستم به‌هر کس مورد علاقه آنهاست رای بدهند ...

آغاز دومین هفته نمایش‌در

قویترین گروه سینمائی‌پایتخت

اونیورسال- پاسیفیک- ایران
سانیا- تیسفون- رنگین کمان
موناکو- پرسپولیس- کارون
دریا- وآستارا (تجریش)

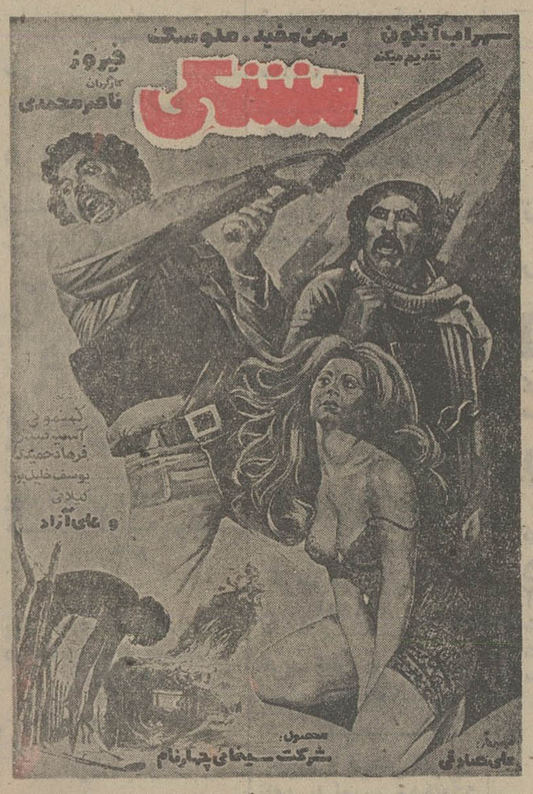

آگهی تغییرات در شرکت جنرال مکانیك (سهامی خاص)ثبت شده بشماره ٤۳۲۰

طبق صورتجلسه مورخ ۳ر۳ر٥٤ مجمع عمومی شرکت‌جنرال مکانیک (سهامی خاص) تغییرات زیر در شرکت نامبرده به عمل آمده است :

۱- ترازنامه سال ٥۳ شرکت به تصویب رسید .

۲- آقایان مهندس هدایت بهبهانی و مهندس محمد حسین خلیلی و خانم بدریه علوی شوشتری و دوشیزه نیلوفر بهبهانی بسمت اعضاء هیئت مدیره از ۲٥ر۳ر٥٤ الی ۲٥ر۳ر٥٦ انتخاب شدند و بشرح صورتجلسه مورخ ۲۲ر۳ر٥٤ آقای مهندس‌هدایت بهبهانی بسمت رئیس و مدیر عامل و آقای مهندس محمد حسین خلیلی بسمت نایب رئیس وبانو بدریه علویه شوشتری به سمت منشی تعیین شدند و کلیه اسناد واوراق با امضاء مدیر عامل و مهر شرکت معتبر خواهد بود و کلیه اختیاراتی که طبق اساسنامه به هیئت مدیره داده شده به آقای مهندس هدایت‌اله بهبهانی مدیر عامل تفویض گردید .

۳- آقای سید اسماعیل علوی طیائی بسمت بازرس اصلی‌و آقای مصطفی شیرخدائی بسمت بازرس علی‌البدل مدت یک سال‌از ۲٥ر٤ر٥٤الی ۲٥ر٤ر٥٥ انتخاب شدند .

م‌الف ٦٤۸۰

اداره ثبت شرکت هاوموسسات‌غیرتجارتی
آ-۲۰۳٥۱

فرآورده‌ها و ماشین‌آلات ساختمانی هجده کشور صنعتی جهان‌رادر

نمایشگاه‌بین‌المللی‌مصالح ولوازم‌ساختمانی

مشاهده کنید

محل دائمی نمایشگاه۱ تا٦ تیرماه ۱۳٥٤

صاحبان کوره‌های آجرپزی

باکمترین سرمایه گذاری «خشت‌زنی» خودراماشینی کنید

در چند روز اخیر بسیاری‌ازصاحبان کوره‌های‌آجرپزی‌تهران‌و شهرستان ها از غرفه«زیناب» در نمایشگاه مصالح ساختمانی دیدن کردند .

د راین غرفه ماشین‌آلات خشت زنی ساخت کارخانه «ریترورکه»آلمان مورد توجه آنان‌قرارگرفت وبرای تبدیل روش خشت زنی کوره‌های خودبه‌سیستم‌ماشینی ، قراردادهای لازم‌رامنعقدکردند برای همگام شدن‌باپیشرفت‌های‌امروز شما هم در غرفه «زیناب»از ماشین‌آلات خشت‌زنی دیدن نمائید .

باسرمایه‌گذاری مختصر در اتوماتیك کردن سیستم خشت زنی‌گرفتاری‌های روزافزون‌شما پایان مییابد .

غرفه‌زیناب‌در نمایشگاه‌مصالح ساختمانی تا٦ تیرماه ۱۳٥٤

پارك‌وی-محل‌دائمی نمایشگاه‌ها-شمال‌سالن ۳۸

از امشب فقط در

سینماشهر قصه

باهید دیدار

هفتمین دوره بازیهای آسیائی تهران ۱۳٥۳

فیلمی‌از هوشنگ شفتی

موسیقی‌متن نوریس چکناواریان

شروع سئانس‌ها ۱۱ صبح -۲-٤-٦-۸و۱۰ بعد از ظهر

فصل تابستان رسید...فصل فیلمهای کمدی‌خانوادگی..فصل فیلمهائی که همه بتوانند طی‌دو ساعت خستگی‌روزانه را با تماشای یك‌اثر کمدی قهقهه‌آور رفع کنند.

از امشب فقط در

گلدن‌سیتی

برای تماشای این فیلم کمدی بی نظیر یکدست آرواره یدکی همراه بیاورید چون در هر کجای دنیا که نمایش داده شده رکورد فروش را شکسته و صدای قهقهه تماشاگران تا یك کیلومتری شنیده شده است !!

ژاک دوفیلو درفیلم زنگی
بله بله قربان
باشرکت: آلدوماچونه، کریستالیندر
پخش از: فوکس قرن بیستم

برای رزرو بلیط به گیشه سینما گلدن‌سیتی مراجعه فرمائید- سئانسها ۱۱ر۱٥ صبح-۱ر۳۰ -۳ر۳۰ -٥ر۳۰- ۷ر۳۰ -۹ر۳۰ بعداز ظهر

جناب آقای داود فلاح مقدم

انتخاب شایسته آن جناب را بنمایندگی مجلس شورای ملی دوره بیست و چهارم صمیمانه تبریک گفته و خدمت شما را در راه هدف های رهبر اندیشمند شاهنشاه آریامهر و میهن عزیز از خداوند متعال خواستاریم.

از طرف کسبه خیابان نصرت غربی

حبیب حاج عبدالباقی و محمد عیار

آگهی استخدام

دژبان مرکز بمنظور تکمیل کادر افزار مندی خود به تعدادی غیر نظامی باشرایط زیر نیازمند است . واجدین شرایط میتوانند همه روزه بادر دست داشتن مدارك خواسته شده بکارگزینی دژبان مراجعه وثبت نام نمایند .

شرایط استخدام

١-تابعیت دولت شاهنشاهی
٢-سن کمتر از ١٨ سال و بیشتر از ٢٤سال نباشد .
٣-برك معافیت نظام یاکارت پایان خدمت
٤-نداشتن اعتیادات مضره

ردیف عنوان شغل	تحصیلات موردنیاز	سایر شرایط
١-متصدی تاسیسات برق‌وسیم‌کش	گواهینامه دوره راهنمائی	یکسال سابقه کار
٢-آهنگر وجوشکار	گواهینامه دوره راهنمائی	یکسال سابقه کار
٣- صفار و مسگر	گواهینامه دوره راهنمائی	یکسال سابقه کار
٤-نقاش	گواهینامه دوره راهنمائی	یکسال سابقه کار
٥-بناء	گواهینامه دوره راهنمائی	یکسال سابقه کار
٦- اطاقدار	گواهینامه ابتدائی	یکسال سابقه کار
٧-متصدی فاضل آب ومقنی	گواهینامه ابتدائی	سابقه کار
٨-ماشین‌نویس	دیپلمه طبیعی ویاریاضی و داشتن گواهینامه ماشین نویسی فارسی و لاتین	سابقه کار
٩-خدمه	گواهینامه ابتدائی	سابقه کار
١٠-آشپز	دوره راهنمائی	سابقه کار

م‌الف ٥٦٥٦ دژبان مرکز

آگهی پذیرش دانش آموز برای آموزشگاه بهیاری

آموزشگاه بهیاری دانشکده پزشکی‌دانشگاه تهران طبق مفاد قانون استخدام کشوری عده‌ای (دوشیزه) از دارندگان مدرك تحصیلی دوره اول متوسطه باگواهینامه پایان دوره راهنمائی را که‌سن آنان بین ١٦ الی ٢٢ سال تمام باشد بمنظور تربیت بهیار برای سال تحصیلی ٥٥-٥٤ از طریق امتحان ومسابقه انتخاب میکند

پذیرفته شدگان در امتحانات ورودی پس از طی دوره دوساله بهیاری و گواهینامه مربوط برابر مقررات بعنوان بهیار یك درگروه قطعی چهار به استخدام رسمی درخواهند آمد .

داوطلبان واجد شرایط میتوانند برك درخواست زیراین آگهی را تکمیل وبادوقطعه عکس ٤ × ٣ خود ورسید بانکی مبنی‌برپرداخت مبلغ ٣٠٠ ریال به‌حساب جاری شماره ٩٨٠ خزانه نزد بانك مرکزی ایران حداکثر تاده روز پس از انتشار این آگهی با پست سفارشی به‌نشانی تهران خیابان کندی نبش خیابان پرچم پلاك ٧٨ آموزشگاه بهیاری دانشکده پزشکی ارسال دارند به‌مدارکی که فاقد رسیدبانکی باشد یابعد از مهلت مذکور به‌پست تحویل‌داده‌شود ترتیب‌اثرداده‌نخواهدشد.(وجه مذکور بهیچوجه مسترد نمیشود) پروانه ورود به جلسه امتحان و مسابقه در روز ٢١ر٤ر٥٤ درمحل فوق‌توزیع‌میشود. ساعت و تاریخ ومحل امتحان در پروانه مذکور درج شده‌است .

دانشگاه‌تهران

برك درخواست شرکت‌درامتحانات‌ورودی

نام‌خانوادگی نام نام پدر شماره شناسنامه
محل صدور تاریخ تولد مدرك ورشته تحصیلی
نشانی کامل : شهر خیابان کوچه
شماره منزل تلفن امضاء داوطلب

م‌الف ٦٦١٤ آ-٢٠٣٦٨

آگهی تغییرات در شرکت سهامی عام بانك صادرات‌ایران‌ثبت‌شده بشماره ٣٨٣٣

برابر تصمیمات مجمع عمومی عادی مورخ ٢٠ر٣ر٥٤ تغییرات زیر در شرکت نامبرده به عمل‌آمد ١- ترازنامه و حساب سود و زیان شرکت درسال‌مالی ٥٣ به تصویب رسید ٢- آقایان محمد علی‌مفرح -رضا مفرح - علی نیکخواه - حبیب اخوان- احمدحقی بسمت اعضاء اصلی هیئت مدیره و آقایان‌کاظم اشرف یزدی و محمد نوید بسمت اعضاء علی‌البدل هیئت مدیره برای مدت دو سال انتخاب شدند ٣- آقای علینقی اسدی به سمت بازرس اصلی و آقای‌علی معین بسمت بازرس علی‌البدل برای مدت یکسال تعیین گردیدند ٤- روزنامه اطلاعات و کیهان جهت‌درج و نشر آگهی ها و اطلاعیه های شرکت تعیین شد ٥- بموجب صورتجلسه هیئت مدیره مورخ ٢٠ر٣ر٥٣ آقای محمد علی مفرح به ریاست هیئت مدیره و مدیر عامل و آقای حبیب اخوان بسمت‌نایب رئیس هیئت مدیره برگزیده شدند و اختیارات مدیر عامل بشرح زیر تعیین گردید ١- استخدام‌وعزل‌و نصب کارمندان و خدمتگزاران بانك و تعیین‌شغل و حقوق و مزایا و انجام امور استخدامی آنهاطبق آئین‌نامه استخدامی بانك و مقررات اصلاحی آنکه براساس آئین‌نامه مشترك استخدامی بانك ها و سایر مقررات موضوعه مملکتی‌تنظیم و تدوین‌گردیده است ٢- نمایندگی تام‌الاختیار از طرف بانك‌درمقابل دادگاه هاو سایر مراجع قانونی و رسمی اعم‌از قضائی‌و اداری و ثبتی باحق توکیل و با اختیارات مندرج در ماده ٦٢ قانون‌آئین‌دادرسی مدنی ٣-امضاء از طرف بانك و اعطاء حق امضاء از طرف بانك‌به‌کارمندان برای کلیه امور مربوط به بانك ٤- انجام هرگونه معامله اعم از خرید و فروش و رهن‌و اجاره وغیره در مورد اموال منقول و غیر منقول به نام و از طرف بانك مدیر عامل علاوه برانکه در کلیه موارد فوق به تنهائی دارای حق امضاء میباشدضمنا میتواند به اقتضاء مورد تمام و یا قسمتی‌ازاختیارات خود را به هریك ازمتصدیان و مسئولیت واحدهای بانك صلاح و مقتضی بداند با اعطای اختیارتوکیل واگذار نمایند .

اداره ثبت شرکت ها و موسسات غیرتجارتی
آ-٢٠٣٥٢
م‌الف ٦٤٨١

آگهی تغییرات در شرکت تولیدی و توزیع لبنیات پاستوریزه شمیران (سهامی خاص) ثبت شده بشماره ٩٣٩٣

برابر تصمیمات مورخ ٥ر٣ر٥٤ مجمع عمومی عادی و فوق‌العاده مورخ ١١ر٣ر٥٤ هیئت مدیره تغییرات زیر در شرکت مذکور بعمل آمد ١- ترازنامه سال ٥٣ شرکت به تصویب رسید ٢- آقایان حاج سید جلال میرطاهری و اکبر محسنیان بسمت بازرس اصلی و آقای ابوالقاسم حسین ترقی بسمت بازرس علی‌البدل برای مدت یکسال انتخاب گردیدند ٣- روزنامه اطلاعات جهت درج آگهی های مربوط بشرکت تعیین شد ٤- مواد ١٩ و ٢٠و ٢٣ و٢٤ و ٢٧ اساسنامه بشرح مندرج در صورتجلسه مجمع عمومی فوق‌العاده مذکور اصلاح گردید ٥- آقای‌اسداله زنجانی بسمت مدیر عامل و آقای حاج حسن شیخ عبدالکریم بسمت رئیس هیئت مدیره و آقای محسن ذاکری بسمت نایب رئیس هیئت مدیره و آقای غلامحسین یگانه بسمت خزانه‌دار و آقای محمد فرزانه بسمت مسئول امور مالی انتخاب وتعیین گردیدند ٦- حق امضاء چك و سفته و برات واسناد و قرارداد ها بارئیس هیئت مدیره یا نایب رئیس‌ودونفر دیگر ازاعضاء اصلی هیئت مدیره و مهر شرکت خواهد بود ٧- هیئت مدیره اختیارات زیر را به مدیر عامل شرکت تفویض نمود ١- اداره امور اداری و مالی شرکت ٢- خرید محصول مورد نیاز شرکت ازکارخانجات پاستوریزه و پاك و غیره ٣- فروش محصولات و فرآورده های خریداری‌شده به عاملین فروش و ادارات دولتی وبیمارستان ها و فروشگاه ها ٤- تهیه و ارسال صورت حساب ها ٥- تهیه آمار و صورت حساب های روزانه ٦- استخدام کارگر و کارمند و راننده و حسابدار یا عزل آنان ٧- جوابگوئی به ادعای اشخاص حقیقی و یا حقوقی در هر یك از مراجع صالحه ٨- گزارش عملیات انجام‌شده درهرماه به هیئت مدیره ٩- تقدیم پیشنهادات ضروری به هیئت مدیره درراه پیشرفت شرکت .

م‌الف ٦٤٧٤
آ-٢٠٣٦٢ اداره ثبت‌شرکت ها و موسسات غیر تجارتی

تجدید آگهی مناقصه

ناحیه راه‌آهن تهران‌جهت احداث ٣٤٥ متر مربع حمام ١٦ دوشه در ایستگاه های راه‌آهن پرندك و کوه‌پنك را از طریق مناقصه خواستار است

داوطلبان شرکت درمناقصه‌میتوانند درساعت اداری باپرداخت پانصدریال هزینه نقشه بصندوق ناحیه تهران جهت دریافت اسناد مناقصه‌بکارپردازی ناحیه و مشخصات فنی ونقشه‌های مربوطه باداره ساختمانی تهران‌مراجعه فرمایند شرکت کنندگان‌درمناقصه‌باید مبلغ ٥٪ پیشنهادی را بعنوان سپرده شرکت در مناقصه بصندوق ناحیه راه‌آهن تهران پرداخت و رسیدصندوق یامعادل همان مبلغ ضمانت نامه بانکی صادره یکی از بانك های مجاز ایران که لااقل دوماه اعتبار داشته باشد بضمیمه پیشنهادخود تاساعت ٩ صبح روز یکشنبه پانزده تیرماه٥٤درصندوق پیشنهادها واقع دراداره‌دبیرخانه‌ناحیه بیاندازند پیشنهادهای واصله‌ساعت‌ده روز مزبور باز وقرائت خواهد شد حضور پیشنهاددهندگان یانمایندگان مجاز آنها در جلسه مناقصه آزاد است وراه‌آهن دررد یاقبول هریك یا تمام پیشنهادهامادامیکه قرارداد مبادله نشده است جزأ وکلا مختار می‌باشد به‌پیشنهاد فاقد سپرده‌ومشروط‌ومبهم و پیشنهادیکه بعد از موعد مقرر برسد ترتیب اثر داده‌نخواهدشدسپرده‌برنده اول ونفر دوم مناقصه نگهداری ودر صورت استنکاف از انجام معامله بدون هیچگونه تشریفات بنفع راه‌آهن ضبط خواهد شد مالیات متعلقه وهرگونه عوارض دیگر بعهده برندگان مناقصه می‌باشد راه‌آهن میتواند تاصدی بیست و پنج‌از میزان معامله کسر یااضافه نماید

م‌الف ٦١٨٥ ناحیه راه‌آهن تهران

آگهی بانك اعتبارات ایران «شرکت‌سهامی عام »ثبت‌شده‌بشماره ٦٠١٧

برابر صورتجلسات مجمع عمومی عادی سالیانه و هیئت‌مدیره بانك‌اعتبارات‌ایران(شرکت سهامی عام) مورخ ٢٠ر٣ر٥٤ تغییرات‌زیردربانك صورت گرفت .

١- ترازنامه و حساب سود و زیان بانك منتهی به ٢٩ اسفند ١٣٥٣ مورد تصویب قرار گرفت .

٢- آقایان آنتوان آیسه - حبیب‌القانیان - امیرحسین امیرصالح - بانك دولندوشین با نمایندگی آقای پل هاگن - بانك ناسیونال دوپاری انترکنتیننتال بانمایندگی‌آقای هروه‌لوله- آقایان دکتر حسن ستوده - احمد شفیق - کردی‌اندوستریا اکمرسیال با نمایندگی آقای لئون ووآتینه - کردی لیونه با نمایندگی آقای ژان دوفلاسیو - آقایان حسن کورس وگی موآزان باکلیه اختیارات مندرج در اساسنامه‌برای مدت دوسال بسمت اعضای هیئت مدیره بانك انتخاب شدند که آقای احمد شفیق -برای مدت دوسال بسمت رئیس هیئت مدیره‌و مدیرعامل بانك و آقایان حسن کورس وژان‌دوفلاسیونیز برای مدت دوسال - بسمت نواب رئیس هیئت مدیره بانك انتخاب شدند .

٣- جناب آقای احمد شفیق (رئیس هیئت مدیره و مدیر عامل بانك) دارای کلیه اختیارات هیئت مدیره مندرج در ماده ٣٩ اساسنامه بوده‌و اختیار دارند که کلیه اسناد و مدارك تعهدآور بانك را به تنهائی امضاء نموده و همچنین تمام یا قسمتی از اختیارات و حق امضای خود را بشخص یا اشخاص دیگری تفویض نمایند.

٤- آقای گی‌موآزان برای مدت دو سال بسمت قائم مقام مدیرعامل و آقای فریدون‌میکده برای مدت دوسال بسمت رئیس بانك ومنشی هیئت مدیره انتخاب شدند و مدیرعامل بانك‌کلیه اختیارات خود را که در ماده ٣٩ اساسنامه بانك مصرح است و طبق صورتجلسه هیئت مدیره مورخ ٢٠ر٣ر٥٤ بایشان تفویض گردیده است بهر یك از آقایان گی‌موآزان (قائم مقام‌مدیرعامل) و فریدون میکده (رئیس بانك) واگذارنمودند و هر یك از آقایان نامبرده فوق اختیار دارند کلیه اسناد و مدارك تعهدآور بانك را به تنهائی امضاء نموده و همچنین تمام یا قسمتی از اختیارات خود را به شخص یا اشخاص دیگری واگذار نمایند وسایرامضاهای مجازبانك نیز تا تصمیم قانونی باعتبار باقی خواهند بود .

٥- آقایان بایرون‌نلسون و نصراله مختار (از موسسه وینی‌مری اندکمپانی) برای‌مدت‌یکسال بترتیب بسمت بازرس اصلی و علی‌البدل شرکت انتخاب شدند .

٦- کلیه آگهیهای شرکت درروزنامه‌اطلاعات منتشر خواهد شد .

رئیس اداره ثبت شرکت ها و موسسات غیر تجارتی

آگهی افزایش سرمایه وتغییرات دیگر در آپارتمنت هتل شرکت سهامی خاص ثبت شده بشماره ٢٠٣٤٢

برابر تصمیم مجامع عمومی عادی‌وفوق‌العاده مورخ دهم خرداد ماه ١٣٥٤ تغییرات زیر درشرکت نامبرده بعمل آمد.

١-ترازنامه سال‌مالی ١٣٥٣ به تصویب‌رسید.

٢- آقای مهدی نوری بسمت بازرس اصلی‌و آقای قاسم حسنی‌مقدم بسمت بازرس علی‌البدل برای مدت یکسال انتخاب شدند.

٣- روزنامه‌اطلاعات جهت‌درج و نشر آگهی هاتعیین شد.

٤- سرمایه شرکت از مبلغ بیست‌و پنج میلیون ریال به‌مبلغ شصت میلیون ریال تمام پرداخت افزایش یافت‌و اضافه سرمایه بموجب گواهی‌شماره ٩٥ مورخ١٩ر٣ر٥٤ درنزدبانك تهران شعبه تخت‌طاوس تودیع گردیدوماده ٥اساسنامه بشرح زیراصلاح گردید:

ماده ٥- سرمایه‌شرکت مبلغ شصت میلیون ریال منقسم به شش‌هزار سهم ده‌هزار ریالی که ٦٥٠ سهم آن‌بی نام‌وبقیه بانام‌تمام پرداخت می باشد.

ماده ٢٦ اساسنامه بشرح مندرج درصورت جلسه اصلاح گردیدوآقای سیروس اردلان‌مقدم بسمت عضو هیئت‌مدیره برای بقیه‌مدت تصدی هیئت‌مدیره‌انتخاب شدند.

امضاء ذیل ثبت‌درتاریخ١٩ر٣ر١٣٥٤ تکمیل شد.

اداره‌ثبت شرکتهاو موسسات غیرتجارتی

آگهی تغییرات در شرکت سهامی‌ج-ت -چ.خاص ثبت شده بشماره ٣٣٩٥

برابر تصمیم مورخ١٥ر٣ر٥٤ مجمع عمومی عادی سالیانه تغییرات زیر درشرکت مذکوربعمل آمد١- ترازنامه سال ٥٣ شرکت به‌تصویب رسید ٢- آقای جعفر تبریزچی بسمت رئیس هیئت‌مدیره وبانو صباحت حکم‌آبادی «تبریزچی» وآقای فرخ تبریزچی بسمت اعضاء هیئت مدیره برای مدت دو سال انتخاب گردیدند ٣- بانو صباحت حکم‌آبادی « تبریزچی » و آقای فرخ تبریزچی به سمت مدیریت عامل انتخاب شدند و امضای کلیه‌اوراق واسناد بهادار وقرارداد ها بارئیس‌هیئت مدیره وهریك ازمدیران عامل به‌تنهائی با مهر شرکت معتبر میباشد هیئت‌مدیره کلیه اختیارات مندرج درماده ٤٣ اساسنامه رابه هریك ازمدیران عامل ورئیس هیئت‌مدیره تفویض نموده‌اندوهریك از مدیران عامل ورئیس‌هیئت‌مدیره‌به‌تنهائی دارای کلیه اختیارات مندرج درماده ٤٣ اساسنامه می باشند ٤- آقای اکبرصالحی تبریزی بسمت‌بازرس اصلی وآقای احمدعلی‌اخونی‌بسمت بازرس‌علی‌البدل برای مدت یکسال انتخاب گردیدند ٥-روزنامه اطلاعات جهت‌درج آگهی‌های مربوط بشرکت تعیین شد.

م‌الف ٦٤٧٨
اداره‌ثبت شرکتهاو موسسات غیرتجارتی

آگهی تصویب ترازنامه و انحلال شرکت سهامی خاص هم پیمان ثبت شده بشماره١٨٧٧٧

طبق‌صورت‌جلسه مجمع‌عمومی مورخ ١ر٣ر٥٤ شرکت‌سهامی خاص هم‌پیمان ترازنامه سال ١٣٥٣ به‌تصویب رسیده‌وشرکت نامبرده منحل وآقای محمدرضا مزینی ساکن‌یوسف‌آباد بالای کلانتری ساختمان ٣٣٧ بسمت‌مدیرتصفیه تعیین ونامبرده اقراربدریافت کلیه دفاتر ودارائی شرکت رانموده ومحل تصفیه به‌نشانی مدیر تصفیه میباشد.

م‌الف ٦٤٥٨
اداره ثبت‌شرکتهاو موسسات غیرتجارتی
آ-٢٠٣٤٦

آگهی تغییرات در شرکت ایران‌وباژسیلو(سهامی‌خاص) ثبت شده به شماره ٢٠٥١٥

برابرتصمیم مورخ٢٦ر١ر٥٤ مجمع‌عمومی عادی سالیانه تغییرات زیر در شرکت مذکور بعمل‌آمد١- ترازنامه مالی‌سال ٥٣ شرکت به تصویب رسید ٢-آقای جعفرکیان بسمت‌بازرس اصلی‌وآقای علی‌اصغر صحت بسمت‌بازرس علی‌البدل برای‌مدت یکسال انتخاب گردیدند٣- روزنامه اطلاعات جهت درج‌آگهی های مربوط بشرکت‌تعیین شد .

م‌الف ٦٤٥٩
اداره ثبت‌شرکتهاو موسسات غیرتجارتی
آ-٢٠٣٤٥

آگهی تغییرات درشرکت‌سهامی‌خاص‌خانه‌ثبت شده به شماره ١٧١٥٦

طبق‌صورت جلسه مورخ ١٢ر٣ر٥٤ مجمع عمومی عادی سالیانه‌شرکت مزبور ترازنامه‌سال مالی ٥٣ به‌تصویب رسیده‌و روزنامه اطلاعات‌جهت درج آگهی های شرکت‌تعیین شده‌وآقای احمد حقی بسمت بازرس اصلی وآقای ضیاء رابط بسمت‌بازرس علی‌البدل برای‌مدت یك سال انتخاب شدند.

م‌الف ٦٤٦٠
اداره ثبت‌شرکتهاو موسسات غیرتجارتی
آ-٢٠٣٤٤

آگهی شرکت سهامی‌خاص فران جردن کنستروکسیون ثبت شده بشماره ٢٠٨٣٨

برابر صورت جلسه مجمع‌عمومی عادی‌سالیانه شرکت سهامی‌خاص فران‌جردن کنستروکسیون مورخ ١٩ر٣ر١٣٥٤ ضمن تصویب ترازنامه سال ١٣٥٣ آقایان دکتریحیی‌زاده وفیروز سلیمی برای‌مدت یکسال به‌ترتیب بعنوان بازرسان‌اصلی وعلی‌البدل شرکت انتخاب شدند . ضمناکلیه آگهی های شرکت‌درروزنامه اطلاعات منتشر خواهدشد.

م‌الف ٦٤٦٥
اداره ثبت‌شرکتهاو موسسات غیرتجارتی
آ-٢٠٣٥٥

آگهی شرکت ساختمانی ایران سایپم (سهامی خاص) ثبت شده بشماره ١٦٣٨٣

برابر صورت‌جلسه هیئت‌مدیره شرکت ساختمانی ایران سایپم «سهامی خاص» مورخ ٩ر٢ر١٣٥٤ آقای ج.ك.طوماس بسمت ریاست هیئت‌مدیره ومدیریت عامل وآقای جی.پیتوئی نماینده سایپم اس.پی.آ نیز بسمت مدیرعامل ونایب‌رئیس هیئت‌مدیره‌برای مدت‌دوسال‌انتخاب شدند ضمنا کلیه‌اسناد ومدارك تهیه‌شده ازطرف شرکت ازقبیل کلیه چکهاوسفته‌ها وبروات وقرارداد ها باید بامضای هریك ازآقایان جی. پیتوئی ویاگارنیك ك.طوماس برسد.

م‌الف ٦٤٤٦
رئیس اداره‌ثبت شرکتهاوموسسات غیرتجارتی
آ-٢٠٣٥٤

آگهی شرکت ناست ایران (سهامی خاص) ثبت شده بشماره ١٤٣٤٧

برابر صورت‌جلسه هیئت‌مدیره شرکت ناست‌ایران « سهامی‌خاص» مورخ ٩ر٢ر١٣٥٤ علاوه بر سایر دارندگان حق‌امضاء آقای لیوان آواکیان نیز می‌توانند اسنادومدارك تعهدآور شرکت از قبیل‌چکها بروات سفته‌ها رابه اتفاق یکی‌ازاعضای هیئت‌مدیره شرکت امضاء نمایند.

م‌الف ٦٤٦١
رئیس اداره‌ثبت شرکتهاوموسسات غیرتجارتی
آ-٢٠٣٤٣

شرکت فیشباك‌اندمور ایران (سهامی‌خاص) ثبت شده بشماره ٢٠٨٣٦

برابر صورت جلسه هیئت‌مدیره شرکت فیشباك‌اندمورایران «سهامی خاص »مورخ ٢٥ر٣ر١٣٥٤ مرکز شرکت ازمحل سابق به‌تهران-خیابان کریمخان‌زند -ساختمان بانك صنایع -شماره٦- طبقه ششم منتقل گردید.

م‌الف٦٤٦٣
رئیس اداره‌ثبت شرکتهاوموسسات غیرتجارتی
آ-٢٠٣٥٣

آگهی تغییرات در شرکت سهامی خاص کامتز ثبت شده بشماره ١٧٠٢٤

برابر تصمیمات مجمع عمومی عادی مورخ١ر٣ر٥٤ تغییرات زیردر شرکت مزبوربعمل آمده‌است:

١- ترازنامه سال ١٣٥٣ تصویب گردید ٢- روزنامه اطلاعات برای درج‌آگهی های‌شرکت تعیین شد ٣- آقایان دکترعلی عطری بسمت بازرس اصلی وحسین‌عطری بسمت بازرس علی‌البدل برای‌مدت یکسال انتخاب شدند٤- بانوپروین قریشی وآقای حسن کاظمی شیرازی به سمت‌اعضای هیئت‌مدیره برای‌مدت دوسال تعیین گردیدند ٥-بموجب صورت جلسه هیئت مدیره مورخ ١ر٣ر٥٤ بانو پروین قریشی به‌سمت رئیس هیئت‌مدیره وآقای‌حسن کاظمی شیرازی بسمت نایب رئیس هیئت‌مدیره‌ومدیرعامل‌تعیین وامضاء‌کلیه اوراق واسناد مربوط بشرکت ازقبیل چك، سفته، برات، قرارداد های تعهدآور واسناد رسمی با مدیر عامل یارئیس هیئت‌مدیره هریك منفرداو بامهر شرکت میباشد.

م‌الف ٦٤٧٢
اداره ثبت‌شرکتهاو موسسات غیرتجارتی
آ-٢٠٣٦٠

آگهی تاسیس شرکت فرنیام سهامی‌خاص

خلاصه اظهارنامه واساسنامه شرکت فرنیام سهامی خاص که‌در تاریخ ١٥ر٣ر٥٤ تحت‌شماره ٢١٩٣١ دراین‌اداره به‌ثبت‌رسیده ودر تاریخ ١٩ر٣ر٥٤ ازلحاظ امضاء ذیل ثبت تکمیل گردیده برای اطلاع عمومی در روزنامه رسمی‌وروزنامه کثیرالانتشار اطلاعات آگهی‌میشود.

١- موضوع شرکت: انجام اموربازرگانی مجاز واردات کالاهای مجاز بازرگانی واخذنمایندگی‌های داخلی‌وخارجی.

٢-مدت شرکت: ازتاریخ١ر٣ر٥٤ برای مدت نامحدود.

٣- مرکز اصلی شرکت: تهران‌خیابان شاهرضا خیابان فرصت شماره ١٧.

٤- سرمایه شرکت: مبلغ پنج‌میلیون ریال منقسم به‌پانصد سهم ده‌هزار ریالی بی‌نام میباشدکه ٤٠درصد آن‌معادل دومیلیون ریال بموجب گواهی‌نامه‌شماره ٢٠٨٠٣٠٧ مورخ١٤ر٣ر٥٤ در بانك تجارتی ایران‌و هلند شعبه مرکزی پرداخت گردیده است.

٥- اولین‌مدیران ودارندگان حق‌امضاء :آقایان منوچهرمیرداماد، ناصر منصفی، مهندس فریدون‌فصیحی بسمت اعضاء هیئت‌مدیره‌برای مدت‌دوسال انتخاب شدندکه‌آقای منوچهر میرداماد بسمت رئیس هیئت مدیره وآقای ناصرمنصفی بسمت مدیرعامل وآقای مهندس فریدون فصیحی بسمت نایب رئیس برگزیده شدند وامضاء‌کلیه اوراق‌واسناد بهادار وقرارداد های تعهدآور بادونفر ازسه‌نفر اعضاء هیئت‌مدیره با مهرشرکت معتبرخواهدبود.

٦- اختیارات مدیرعامل: هیئت‌مدیره میتواندتمام ویاقسمتی ازاختیارات خودرابه مدیرعامل شرکت تفویض نماید.

٧-بازرس اصلی‌وعلی‌البدل :آقای علی کوچکی بسمت بازرس اصلی وآقای محمود جلالی جعفری بسمت بازرس علی‌البدل برای مدت یك سال .

م‌الف ٦٤٧٧
اداره ثبت‌شرکتهاو موسسات غیرتجارتی
آ-٢٠٣٤٨

آگهی انتخاب هیئت مدیره در شرکت پلاسکو (سهامی‌خاص) ثبت شده بشماره ٣٨٢٥

طبق صورت جلسه مورخ ٢٣ر٤ر٥٢ مجمع عمومی عادی شرکت مزبور آقایان داود القانیان - حبیب القانیان - فریدون القانیان - کرمل القانیان بسمت اعضاء هیئت مدیره برای مدت‌دو سال انتخاب شدند و طبق صورتجلسه مورخ ١٠ر٣ر٥٤ هیئت مدیره شرکت مزبور آقای داود القانیان بسمت رئیس و آقای حبیب القانیان بسمت نایب رئیس و آقای کرمل القانیان به سمت مدیر عامل شرکت انتخاب شدند کلیه چك هاو سفته هاوبروات و اسناد اوراق الزام آور شرکت با امضاء آقای کرمل القانیان مدیر عامل باتفاق امضاء یکی از دونفر آقایان داود القانیان یا حبیب القانیان با مهر شرکت معتبر میباشد .

اداره ثبت شرکت ها و موسسات غیر تجارتی
آ-٢٠٣٥٩

تبریـــــکات

جناب آقای محمد ابراهیم نیکپور
انتخاب شایسته جنابعالی را به نمایندگی مجلس سنا تبریک عرض مینمایم .
زهرا عبدالهی
آ-٢٠٣٧٥

جناب آقای محمد ابراهیم نیکپور
انتخاب شایسته جنابعالی را به نمایندگی مجلس سنا تبریک عرض مینمایم .
میترا کاغـذی
آ-٢٠٣٧٦

جناب آقای محمد ابراهیم نیکپور
انتخاب شایسته جنابعالی را به نمایندگی مجلس سنا تبریک عرض مینمایم .
قربانعلی علیزاده
آ-٢٠٣٨٦

جناب آقای محمد ابراهیم نیکپور
انتخاب شایسته جنابعالی را به نمایندگی مجلس سنا تبریک عرض مینمایم .
آسمان فرهنگی
آ-٢٠٣٨٣

جناب آقای محمد ابراهیم نیکپور
انتخاب جنابعالی را به نمایندگی هفتمین دوره مجلس سنا از صمیم قلب تبریک گفته سعادت و موفقیت روزافزون آنجناب را از خداوند قادر متعال مسئلت دارم .
عبدالکریم کمیلی و بانو
آ-٢٠٣٧٨

جناب آقای محمد ابراهیم نیکپور
پیروزی مسرت‌بار جنابعالی را در انتخابات دوره هفتم‌مجلس سنا تبریک عرض مینمائیم .
حسین حدائقی و جهانریائی
آ-٢٠٣٧٤

جناب آقای محمد ابراهیم نیکپور
پیروزی جنابعالی را در انتخابات سناتوری دوره هفتم‌مجلس تبریک عرض مینمایم .
محمدخان‌بابا
آ-٢٠٣٨٢

جناب آقای محمد ابراهیم نیکپور
انتخاب شایسته جنابعالی را برای دوره هفتم مجلس سنا صمیمانه تبریک عرض مینمایم .
ثریا ایرج پناه
آ-٢٠٣٨٤

جناب آقای محمد ابراهیم نیکپور
انتخاب شایسته جنابعالی را بنمایندگی مجلس سنا تبریک عرض مینمایم .
منصور محبوبی
آ-٢٠٣٧٣

جناب آقای محمد ابراهیم نیکپور
انتخاب شایسته جنابعالی را به نمایندگی مجلس سناتبریک عرض نموده موفقیت آن جناب را صمیمانه آرزومندم .
حبیب بهرامی
آ-٢٠٣٨٥

جناب آقای محمد ابراهیم نیکپور
انتخاب شایسته جنابعالی را به نمایندگی مجلس سناصمیمانه تبریک و تهنیت عرض مینماید .
محمد رضا شیخ‌سلطانی
آ-٢٠٣٧٧

جناب آقای محمد ابراهیم نیکپور
پیروزی جنابعالی را در انتخابات دوره هفتم سنا تبریک میگویم .
مهری ربانی
آ-٢٠٣٨١

جناب آقای محمد ابراهیم نیکپور
پیروزی شما را در انتخابات دوره هفتم مجلس سنا تبریک میگوید .
محمد رضا سلیمانخانی
آ-٢٠٣٧٩

جناب آقای محمد ابراهیم نیکپور
انتخاب شایسته جنابعالی برای نمایندگی هفتمین دوره‌مجلس سنا تبریک عرض نموده توفیق جنابعالی را در راه خدمت‌به‌ملت ایران از خداوند مسئلت دارم .
محمد جواد صالحی
آ-٢٠٣٨٠

جناب آقای محمد ابراهیم نیکپور
انتخاب جنابعالی را در دوره‌هفتم‌مجلس سنا تبریک‌میگویم.
غلامرضا برزگران حسینی
آ-٢٠٣٧٢

جناب آقای محمد ابراهیم نیکپور
باخرسندی بی‌پایان انتخاب آن جناب را به سناتوری‌دوره هفتم مجلس سنا صمیمانه تبریک عرض مینمایم .
عطاءاله حقیقی
آ-٢٠٣٧١

جناب آقای‌سیدعلی صائب
انتخاب مجدد جنابعالی رابه‌نمایندگی دوره ٢٤ مجلس شورایملی تبریک میگویم.
رضا زورمند
آ-٢٠٢٦٥

جناب آقای ناصر نوربخش دماوندی
انتخاب جنابعالی رابرای نمایندگی بیست‌وچهارمین دوره مجلس شورایملی دماوند وفیروزکوه ازطرف مردم‌این شهر تبریک عرض نموده امیدواریم تحت‌رهبری‌های خردمندانه شاهنشاه آریامهر منشاء خدمات‌ارزنده برای مردم‌شهرستان دماوند باشید.
ازطرف: رئیس انجمن شهر اکبر خطیبی، نایب‌رئیس انجمن شهر عبدالحسین گودرزی ،منشی جمال علی‌حسینی وجعفر جعفری ،شهردار دماوند-پرویز حسنی .
آ-٢٦٠٢

سرکار خانم فاطمه نجیمی نائینی
باکمال مسرت انتخاب شایسته سرکار را به‌نمایندگی مجلس شورایملی تبریک‌عرض نموده، موفقیت بیشتر شما را درخدمت به شاهنشاه آریامهرومیهن عزیز وملت‌شریف ایران ازخداوند متعال خواهانیم .
شمین، اکرم‌السادات، اعظم‌السادات ، سیدعلی اکبر صدرالشرافی، حسین ملکی وبانو.
آ-٢٥٩٨

جناب آقای محمدحسین غضنفری
انتخاب بحق‌وشایسته حضرتعالی بنمایندگی لرستان در مجلس شورا موجب کمال خوشحالی گردید. عالیترین تبریکات وتهنیت عرض، توفیق آن حضرت برای خدمت به‌شاهنشاه ومیهن صمیمانه آرزومند وحسن انتخاب اهالی محترم‌وبصیر لرستان مورد تقدیر است.
ماشاالله اسفندیاری
آ-٢٥٩٧

جناب آقای رحیم پوربرد باری

انتخاب شایسته جنابعالی را به‌نمایندگی بیست وچهارمین دوره قانون‌گزاری مجلس شورای‌ملی صمیمانه‌تبریک میگوئیم و توفیق روز افزونتانرا در خدمت بیش‌از پیش بشاهنشاه آریامهر ، میهن‌عزیز وهموطنان غیور خصوصا قاطبه کارگران شریف و زحمتکش وشاهدوست از خداوند قادر خواهانیم

زین‌العابدین شمشیری و خانواده

جناب آقای فاضل سرجوئی
انتخاب شایسته جنابعالی رابه سناتوری مجلس سنا صمیمانه‌تهنیت میگوئیم.
سیدمحمد صالح‌ایوبیان، حاج‌رضا صادقیان، محمد اجلالی
آ-٢٥٩٦

جنابان آقایان عباس اخباری‌و کاظم جزایری
انتخاب شایسته شما رابه‌نمایندگی مجلس شورایملی صمیمانه‌تبریک میگویم.
دهیان رسمی روستای شهرک طالقان ،نورعلی‌عباسی
آ-٢٥٩٥

جناب آقای‌رضی چلاجور
حسن انتخاب شمارابه نمایندگی مجلس شورایملی صمیمانه‌تبریک میگوئیم.
طالقان -نقی اجلالی- محمد اجلالی
آ-٢٥٩٤

جناب آقای عباس اخباری
انتخاب شایسته شما رابنمایندگی مجلس شورایملی صمیمانه‌تبریک عرض نموده موفقیت آنجناب را درراه خدمت‌به شاهنشاه آریامهرو میهن عزیز آرزومندم.
بندرشاهپور -داودخدادادی
آ-٢٥٩٣

سرور گرام جناب آقای حسینعلی سلیمانی
مردم غیورشهرستان میانه باآراء خودنشان دادندکه نسبت‌به‌خدمات خدمتگزاران واقعی ارج‌می‌نهند.این انتخاب شایسته رابه‌شما و اهالی محترم میانه تبریک عرض می‌کنم.
ارادتمند -کاشانی
آ-٢٥٩١

جناب آقای جعفر قاسم‌زاده
انتخاب شایسته جنابعالی رابه‌سمت نماینده مجلس شورایملی از شهرستان رودسر تبریک میگویم.
ازطرف اشکوری های مقیم واجارگاه ،عزیزعلی محمدپور
آ-٢٥٨٨

جناب آقای سیدحسن صحرائی
انتخاب شایسته‌جنابعالی رابه‌نمایندگی اولین‌دوره رستاخیز مجلس شورایملی صمیمانه تبریک‌گفته توفیق خدمتگزاری شما را درراه نیات‌خیرخواهانه‌شاهنشاه آریامهر و رستاخیز ملت ایران خواهانیم.
فروشندگان فرش سرای‌پارک‌سوم ،هادی کهرام ، یوسف لیوایم، عبدالله‌زاده ، باباجان ظریف، یعقوب حکمیان، الیاس اسمعیل‌زاده، مینوئی، مینوئیان ،داریوش لیویان ،اهرابی وابراهیم ابراهیمیان تبریزی.
آ-٢٦٠٣

جناب آقای علی‌اکبر جلیلوند
انتخاب شایسته جنابعالی رابه‌نمایندگی مجلس سنا صمیمانه‌تبریک عرض نموده موفقیت‌هرچه بیشترشما رادرراه خدمت به میهن عزیز صمیمانه آرزو مینمائیم.
کیقباد یزدانی،مهندس فریبرز یزدانی
آ-٢٠٣٢٩

چلاجور عزیز -الحق‌لمن‌غلب
انتخاب شایسته‌ات رابرای خدمت بشاه‌و ملت تبریک گفته موفقیت ترا دراین‌امر ازخدا خواهانم.
دوست دیرینت -جمال شادمانی
آ-٢٠٣٣٨

بانو درخشنده کمالی‌آزاد
انتخاب شایسته شما رابسمت نمایندگی مجلس شورایملی تبریک عرض‌نموده وموفقیت روزافزون شما را درراه خدمت به‌شاهنشاه‌آریامهر و ملت‌ایران را از خداوند متعال آرزومندیم.
عباس شفقی‌وبانو
آ-٢٠٣٠٧

سناتور معظم جناب‌آقای دکترمحمد حسن مرشد
انتخاب شایسته‌وبجای جنابعالی رابه‌نمایندگی مجلس سنا صمیمانه تبریک عرض‌نموده توفیق روزافزون شما را درراه خدمت‌به شاهنشاه آریامهرو ملت ایران آرزومندیم.
تیتون آقایان وبانو
آ-٢٠٤٠٦

جناب آقای حاج محمددهقان‌نژاد

انتخاب شایسته جنابعالی را از سوی‌مردم‌شهرستان ری بنمایندگی مجلس شورای ملی تبریک گفته‌توفیق شمارا درراه خدمت به‌شاهنشاه‌ومیهن‌عزیزآرزومندیم

از طرف کارکنان کارگاه فنی جهرمی

سیدحسن‌جهرمی

جناب آقای حسین قربانی نسب

کلیه کارگران وکارمندان کارخانجات تولیدی پرسیک انتخاب شایسته جنابعالی را از طرف طبقه کارگر شریف وسایر طبقات مردم‌تهران‌به‌نمایندگی دوره بیست وچهارم مجلس شورای ملی بحضورتان تبریک و تهنیت گفته موفقیت جنابعالی را در راه خدمت به‌شاهنشاه آریامهر و کشور عزیزمان ایران ازدرگاه خدای توانا آرزومندیم

کارگران و کارمندان تولیدی پرسیک

آ-٢٠٣٦٩

جناب آقای حاج محمد دهقان نژاد

انتخاب شایسته جنابعالی رابه نمایندگی مجلس شورای ملی صمیمانه تبریک عرض نموده و توفیق روزافزون شما را در راه خدمت به شاهنشاه آریامهرو ملت ایران از خداوند متعال مسئلت داریم .
شهر ری - حاج حسن‌عدالت - سید محمد مقدس نیکو - عبدالرحیم توکلی
آ-٢٥٨٤

جناب آقای حاج محمد دهقان نژاد- نماینده محترم‌مجلس شورای ملی از شهرستان ری
مردم شهرستان ری با جان‌و دل به ندای شاهنشاه آریامهر پاسخ مثبت داده‌اند و شما را برای خدمتگزاری در سنگرمجلس شورای ملی‌به مجلس فرستاده‌اند تا در اجرای اهداف عالیه رهبر انقلاب سپید موفق باشید .
منشی انجمن محلی خیابان های آرامگاه رضاشاه کبیر - شیروخورشید و عظیم آبادشهر ری - محمد رضا سعادت فر .
آ-٢٥٧٥

جناب آقای امیرعباس هویدا

نخست وزیر ودبیرکل محترم حزب رستاخیزملت‌ایران

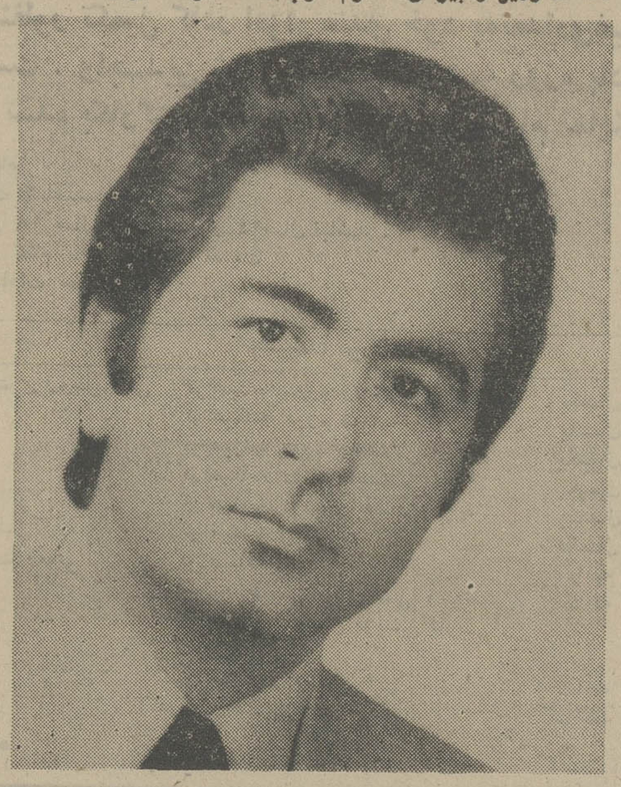

انتخاب بجا و شایسته فرزند برومند شهریار آقای عباس‌اخباری را بنمایندگی مجلس شورای ملی تبریک عرض نموده وامیدواریم که آقای اخباری در راه خدمت به شاهنشاه محبوب و میهن عزیز کوشا بوده و توفیق روزافزون ایشان را درراه خدمتگزاری از خداوند متعال خواستاریم .
ازطرف اهالی ییارک شهریار : سید محمود میرباقری - حاج عزت‌الله نیکوفرد - حاج فرج‌الله مرادی - حاج اکبر شالیوش - حاج مصطفی شهابی - اصغر رضائی - سید مجید سیدآقابزرگی - رمضانعلی کالاشی - حاج محرمعلی جهانگیری - حبیب‌الله وکیلی - ومتجاوز از پانصد امضاء دیگر .
آ-٢٥٢٩

شرکت وسیع شما عزیزان در انتخابات نشانه‌ایمان راسختان به‌راه پرشکوه رستاخیز در نوسازی ایران عزیزاست
باتشکر از فرد فرد شما امیدوارم درکنار شما در دراجرای هدفهای حزب رستاخیز ملت ایران و تامین نیازحوزه انتخابیه خود موفق‌گردم .

سید جلال تقوی لاریجانی

آ-٢٥٧٢

جناب آقای حاج‌جعفرجوادی

انتخاب آنجناب را به نمایندگی دوره بیست‌وچهارم مجلس‌شورای ملی ازشهرستان تبریز تبریک میگوئیم .
تهران : حاج حسن‌وحاج علی‌اصغر ویعقوب وحسین نقی زاده

گفت‌وشنود با مسئولان دانشگاه آمریکن

فیروز مجللی

دانشجویان بی بضاعت بهتر درس میخوانند

٤٦ درصد فارغ‌التحصیلان دبیرستان وارد ۲۸۰۰ دانشگاه و مدرسه عالی میشوند

ارتقاء کادر آموزش بر اساس خدمات دانشگاهی است نه مدارك تحصیلی

«دانشجویان فقیر و کسانیکه توام با تحصیل کار میکنند از دانشجویان غنی‌بهتر و منظمتر درس میخوانند و دانشجویانیکه متاهلند از دانشجویان مجرد بیشتر وبهتر درس میخوانند.»

این نتیجه تحقیقات موسسات تحقیقات اجتماعی دانشگاههای آمریکا است.

مطالب فوق از زبان اعضای هیئت رئیسه دانشگاه آمریکن واشنگتن نقل میشود.

هفته گذشته اعضای هیئت امنا و هیئت رئیسه دانشگاه آمریکن که یکی‌ازمعروفترین دانشگاههای آمریکا و عضو کنسرسیوم دانشگاهی واشنگتن است برای تقدیم‌درجه دکتری افتخاری حقوق‌به پیشگاه‌علیاحضرت شهبانوی ایران به تهران آمدند و ظرف چند روزیکه در تهران‌هستند با شخصیتهای کشوری ملاقات کردند و در ضیافتهائی‌که بافتخار آنان ترتیب داده شد شرکت کردند و در ضمن از شهرهای اصفهان وشیراز بازدید بعمل آوردند فرصتی دست داد تا با چندتن‌از افراد این هیئت: پرفسور جرج ویلیامز رئیس دانشگاه، دکتر «ربرت‌کلری» قائم‌مقام رئیس و معاون‌آموزشی‌وپژوهشی آقای ریموند گرالدس رئیس هیئت امناء، دکتر سیروس انصاری عضو هیئت امناء و دکتر ویلیام آلس استرام معاون این‌دانشگاه دیدار و گفت‌وشنودی‌داشته باشیم ودرباره مسائل مختلف دانشگاهی.

در این عکس هیئت رئیسه دانشگاه‌آمریکن در حال مصاحبه دیده میشوند و از راست‌به چپ دکتر کلری معاون آموزشی پرفسور ویلیامز رئیس دانشگاه و دکتر گرالدین رئیس هیئت امناء دانشگاه امریکن دکتر کاظمیان رایزن فرهنگی ایران در آمریکا و فیروزمجللی دیده میشوند.

مرکز مطالعات بین‌المللی

دانشگاه آمریکن که در سال ۱۹۸۳ازطرف بنیادهای مذهبی مثل سایر دانشگاه‌ها ،چند رشته علوم مختلف که بیشتر جنبه دینی داشت تاسیس شد ولی‌ازسال ۱۹۵۰دوران گسترش و تکامل خود را به سرعت طی کرد و هم‌اکنون چهارده هزار دانشجو با چهارصد عضو هیئت آموزشی تمام وقت و چهارصد عضو آموزشی نیمه وقت اداره میشود.

این دانشگاه بیشتر به رشته‌های علوم اجتماعی و سیاسی توجه داردو بزرگترین و مجهزترین مرکز مطالعات بین‌المللی را دارا میباشد.

جوانان‌در کنار باتجربه‌ها

معاون امور آموزشی این دانشگاه در جواب این پرسش‌که ارتقاء کادر آموزشی دانشگاه شما بچه ترتیب‌میباشد گفت :اصل مهم در ترفیع کادر آموزشی در درجه اول خدمات دانشگاهی است‌گروهی وضع هیئت آموزشی را در مواقع مختلف بررسی‌میکنند که در ادوار مختلف چه خدماتی برای دانشجویان و چه کاری برای شناساندن دانشگاه بمردم انجام داده‌اند چه مقالاتی نوشته‌اند ؟ وگرنه درجه تحصیل ، زمان توقف در یک درجه ملاک ارتقاء نخواهد بود.

سئوال بعدی این بود که کادر جوان یا عضوهای دانشگاه کدامیک بیشتر مفیدند پاسخ داده شد که هردو در کنار هم‌تکمیل یکدیگرند بشرطی که جوانان با علاقه باین راه بیایند.

در دروس علوم انسانی‌هیچوقت‌ما استادی را کنار نمیگذاریم و تا زمانی که علاقمند باشد و یارای کار و مطالعه و تحقیق و تدریس داشته باشد عضو مقدم است وچه بسا سیاستمداران که پس از بازنشستگی برای تدریس در دورس نظری دعوت می شوند و سن اصلا مطرح‌نیست و بطورکلی کادر جوان بتنهائی قادر به اداره‌دپارتمان، دانشکده و دانشگاه و اصولا تربیت نسل جوانتر از خود نیست و باید از کادر پر تجربه برای تکمیل کار آنان کمک‌گرفت ولی بیشتر ، دنبال کسانی میرویم که‌در دوران تحصیل لیاقت خودرا نشان‌داده‌اند.

اهمیت گفت‌وشنود

سئوال دیگر این بود که آیا گفت‌وشنود با دانشجویان بچه‌صورت است و برای چه تعدادی دانشجو یک استاد راهنما تعیین میشود.

رئیس دانشگاه گفت : گفت‌وشنود مقدماتی‌ترین مسئله در دانشگاه است‌ضمن‌اینکه اهمیت‌آن در درجه اول قرار دارد چهارصد عضو تمام وقت آموزشی در تمام مدت روز با دانشجویان در تماس هستند و کمترانفاق افتادکه دانشجوئی‌حتی خارجی‌درمواردی مسئله لاینحلی داشته باشد وازراهنمائی استادی بی‌بهره بماند.

از ٥ تا ٢٥ دانشجو یک استاد راهنما دارند و بطورکلی آمارها و بررسیهانشان میدهد که مشارکت و مشاورت‌دانشگاهیان و دانشجویان کمک مهمی به سیاست کلی اداره آن مینماید.

سیستم آموزشی

مسئله فرق سیستمهای آموزشی دردنیا مثل سیستم فرانسوی و آمریکائی از آنان سئوال شد و رئیس دانشگاه گفت غالبا هر کشوری سیستمی را ترجیح میدهدولی سیستم فرانسوی برای کلاسهای کوچکو تعداد کم دانشجو مناسب است درصورتی که در سیستم آمریکائی تعداد دانشجو مطرح است بهرصورت دقت در برنامه‌ریزی‌مشکل سیستم را حل مینماید.

تکلیف نمره «ه»

سئوال شد که درمورد نمره «اف» یا «ه» بچه‌ترتیب عمل میشود چون در ایران بدو ترتیب عمل میگردد دانشجو از درسی که نمره ه گرفته مجددا آن درس را انتخاب میکند در بعضی از مدارس نمره مرتبه‌دوم را به حساب می‌آورند و در اغلب‌موارد میانگین این دو نمره در کارنامه ثبت‌میشود چون سیستم ما شبیه سیستم آمریکائی‌است کدامیک از این دو راه را ترجیح‌میدهید ؟

معاون آموزشی دانشگاه آمریکن جواب داد بهر ترتیب نمره‌ای که دانشجو بدست می‌آورد باید در کارنامه‌اش قید کرد و صحیح آنست که هردو نمره ثبت شود و میانگین نمره مردودی و قبولی محاسبه گردد.

رئیس دانشگاه آمریکن درباره دانشجویان غنی و کم‌بضاعت گفت تحقیقات فراوانی‌در آمریکا شده است و آمار نشان میدهد که دانشجویان کم‌بضاعت که در زمان‌تحصیل مجبورند کار هم بکنند بهتر درس‌میخوانند و منظم‌ترند و در بین آنان عده‌ای که متاهلند از آنان نیز بهترند البته در بین طبقه ثروتمند نیز افراد استثنائی وجود دارد.

درمورد شهریه معاون دانشگاه آمریکن گفت شهریه این دانشگاه ۲۸۸۰ دلار(معادل تقریبا یکصد و نود هزار ریال) است که در دو قسط از دانشجویان گرفته‌میشود البته به تعداد کمی که ستاژ باشندبورسی داده میشود.

ایرانیان بهتر درس می‌خوانند

در حدود ۷۰ نفر از ایرانیان در این دانشگاه هستند. معاون دانشگاه عقیده دارد پس از آنکه ایرانیان بزبان مسلط شدند بیشترشان در ردیف اول قرار میگیرند.

دانشگاه آمریکن با دانشگاه‌های «جرج تاون» «جرج واشنگتن» و «کاتولیک» کنسرسیوم تشکیل داده و دانشجویان این دانشگاهها برای رشته‌های اختصاصی از کلیه این دانشگاه‌ها استفاده میکند ورئیس هیئت امناء عقیده دارد که باین ترتیب از هدر رفتن نیروی علمی جلوگیری میشود و دلیلی ندارد دو دانشگاه در یک شهر هر دو دانشکده حقوق، دانشکده اقتصاد و پزشکی داشته باشند و بهتر است که باین ترتیب کنسرسیومی هر دسته را بطور تخصصی بیک دانشگاه بدهند ولی‌دانشجو درپایان کار دانشنامه‌اش را از دانشگاه اولیه و آن دانشگاهی که پذیرفته شده است بگیرد البته باید شرایط اقلیمی درنظر گرفته‌شود.

شیوه کنکور

معاون آموزشی این دانشگاه در مورد انتخاب دانشجو گفت همسانه یک امتحان عمومی غیر از امتحان دبیرستانی درایالات های مختلف آمریکا انجام میشود وشهادت نامه‌ئی بدست داوطلبان ورود بدانشگاه‌ها و آنانکه استعداد تحصیلات عالیه دارند داده میشود. سپس با مشخصات کاملی که از داوطلبان ورود به دانشگاه های مختلف در دست است گروه پذیرش پس‌از بررسی به داوطلب مینویسد که توجه‌هنگام میتوانی در این دانشگاه وارد شوی وچه رشته‌ای را ادامه بدهی.

معاون آموزشی این دانشگاه در پاسخ اینکه با دانشجویانیکه درس نمیخوانندچه میکنید گفت اگر در سه نیمسال معدل‌مقرر را بدست نیاورند اخطار داده میشود و در پایان نیمسال پنجم چنانچه جبران نکرده باشند اخراج میگردند.

رئیس هیئت امناء دانشگاه آمریکن‌درمورد درصد لیست فارغ‌التحصیلان دبیرستان به ۲۸۰۰ دانشگاه و مدرسه عالی در آمریکا چیست گفت تا چند سال قبل ٥٠ درصد ولی در حال حاضر ٤٦ درصد میباشد.

پیشگاه مبارك شاهنشاه آریامهر

ازاینکه در سایه توجهات و آزادی های اعطائی توانستیم نماینده حقیقی شهرضا را به پارلمان بفرستیم سپاس های بی‌حد خود راتقدیم خاکپای همایونی می‌داریم.

از طرف کارکنان و کارگران شرکت بزم شهرضا محمدعلی بزمی

پیشگاه مبارك بندگان‌اعلیحضرت همایون شاهنشاه آریامهر ارواحنافداه

صدور فرمان تشکیل حزب رستاخیز ملت‌ایران که به یکپارچگی مردم کشور عزیز ایران منجرشده و اولین انتخابات پارلمانی آن بطور آزادوبا بیطرفی کامل انجام گرفته و شایسته ترین نمایندگان افراد خود منطقه در نتیجه رهبری خردمندانه آن پدر تاجدار بمجلس دوره ۲۴ راه یافته‌اند سپاس بی‌کران خود و قاطبه اهالی‌مرزنشین شهرستان آستارا را بپاکپای مبارک تقدیم داشته آمادگی مردم این مرز وبوم را برای هرگونه جانبازی و فداکاری درراه حفظ تاج و تخت و سلطنت پهلوی معروض میدارد

رئیس انجمن شهرستان آستارا سعید ساسانیان

آ ـ ۲۵۷۱

سناتور محترم جناب آقای دکتر محمدحسن مرشد

آرزوی یزدیهای مقیم تهران بخصوص جمعیت اشکذریها انتخاب جنابعالی به‌سناتوری در دوره اول رستاخیز بود ضمن تبریك از صمیم قلب، موفقیت بیشتر آنجناب رادر راه خدمت به‌شاهنشاه آریامهرو میهن عزیز از خداوند متعال آرزودارند.

رئیس جمعیت اشکذریهای مقیم مرکز سیدعباس طباطبائی

جناب آقای محمدرضا سعادت‌فرد

انتخاب شایسته جنابعالی رابه نمایندگی در بیست‌وچهارمین دوره مجلس شورای ملی و همچنین اولین دوره ملی‌تبریك عرض نموده توفیق‌روز افزون شمارادر راه خدمت به شاهنشاه آریامهر عزیز و ملت ایران از خداوند متعال خواستارم.

مدیر مشاور املاك وفا

حاج‌محمدوفاکیش

جنابان آقایان ،قاسم‌لاجوردی ،کاظم کوروس،علی‌رضائی، محمد ابراهیم نیکپور

انتخاب آن جنابان را به نمایندگی مجلس سنا از طرف کلیه اعضاءاتحادیه صمیمانه تبریك گفته،توفیق‌خدمتگزاری شما را در جهت اجرای منویات بلندپایه رهبر عالیقدر ملت ایران

شاهنشاه آریامهر

از درگاه خداوند متعال مسئلت دارد.

امید است خدمتگزارانی‌صدیق وصمیمی برای شهریار عظیم‌الشان و ملت‌شریف ایران باشید.

اتحادیه وارد کنندگان‌ماشین‌آلات ، پرویزیگانگی

جناب آقای هویدا نخست‌وزیر محبوب ودبیرکل حزب‌رستاخیز ملت ایران

درنتیجه اجرای صحیح راهنمائی های‌خردمندانه رهبر عالیقدر کشور عزیز ایران شاهنشاه آریامهر و فعالیت چشمگیر آن جناب اولین دوره انتخاب پارلمانی حزب رستاخیز ملت ایران که بطور آزادبا بیطرفی کامل انجام گرفته و شایسته ترین نماینده افراد خود منطقه بمجلس دوره ۲۴ راه یافته‌اند سپاس بی‌پایان خود و قاطبه اهالی مرزنشین شهرستان آستارا رابه خاکپای مبارک پدر تاجدار تقدیم داشته ،آمادگی مردم این مرزوبوم را برای هرگونه جانبازی و فداکاری درراه حفظ تاج و تخت و سلطنت پهلوی معروض میدارد.

رئیس انجمن شهر آستارا : سعید ساسانیان

آقایان مهندس‌عنایت بهبهانی و دکتر محمد بنکدارپور

انتخاب آنجنابان را به نمایندگی مجلس شورایملی از طرف کلیه اعضاء اتحادیه صمیمانه تبریك گفته ن توفیق خدمتگزاری شما را در جهت اجرای منویات بلند پایه‌رهبر عالیقدرملت‌ایران

شاهنشاه آریامهر

از درگاه خداوند متعال مسئلت دارد.

امیداست خدمتگزارانی‌صدیق وصمیمی برای شهریار عظیم‌الشان و ملت‌شریف ایران باشید.

اتحادیه وارد کنندگان‌ماشین‌آلات ، پرویزیگانگی

جناب آقای دکتر محمد بقائی یزدی

یزدیهای مقیم تهران بخصوص جمعیت اشکذریها انتخاب شایسته آنجناب‌رابه‌نمایندگی مجلس شورای ملی‌در دوره‌اول رستاخیز صمیمانه تبریك عرض نموده موفقیت بیشتر جنابعالی را در راه خدمت به‌شاهنشاه آریامهرومیهن‌عزیز از خداوند بزرك آرزو دارند.

رئیس جمعیت اشکذریهای مقیم مرکز

سیدعباس طباطبائی

دوست‌عزیزم آقای رضی چلاجور

تلاش خستگی ناپذیرت را درراه خدمت به شاهنشاه‌آریامهر و مردم شرافتمند دیارت می‌ستایم و انتخابت رابنمایندگی دوره ۲۴مجلس شورای ملی تبریك میگویم و امیدوارم در آینده نیز هدف مقدسی راکه‌در پیش‌گرفته‌ای هرچه‌بیشتر کوشاوموفق باشی.

جهانبخش گوهری

آگهی مناقصه شماره ۲۰ر۳۳ر۵۲ر۱۴۰۱

مورخ ۵۴ر۳ر۲۸

آمادگاه کرمانشاه گوشت‌گوسفند نیازمندی جهت مصرف‌سالیانه یگانهای آماده‌شونده «تجویل درکرمانشاه وبیستون» رابرابر برگ شرایط ومشخصات‌موجود ازطریق مناقصه خریداری مینماید پیشنهاد دهندگان میتوانند بامراجعه به‌آمادگاه کرمانشاه‌و دریافت‌برگ شرایط و مشخصات معامله ونمونه‌قرارداد پیشنهاد خودرا طبق مفاد مندرج درشرایط معامله تنظیم وتاساعت۹ صبح‌روز ۵۴ر۴ر۲۳ به‌دفتر پیمانهای آمادگاه تسلیم نمایند...

مناقصه‌گذار ـ آمادگاه کرمانشاه

آ ـ ۲۵۳۹

آگهی

در اجرای ماده ۳۹ قانون انتخابات مجلس شورای ملی بدین‌وسیله باطلاع کلیه اهالی‌حوزه انتخابیه اقلیت زرتشتیان مجلس شورای ملی میرساند. طبق اعلام انجمن نظارت انتخابات دوره بیست وچهارم آقای‌بوذرجمهر‌مهربا۸۲۵۳ رای دارای اکثریت آراء ماخوذه دراین حوزه انتخابیه می‌باشد .ضمنا باتوجه بماده ٤١ قانون انتخابات مجلس شورای ملی از تاریخ انتشاراین آگهی بمدت یك‌هفته انجمن نظارت برای‌قبول شکایات آماده است شاکیان از انتخابات باید شکایت خودرا کتبا بدفتر انجمن نظارت مرکزی تسلیم و رسید دریافت دارند.

فرماندار تهران ـ ایرج صوفی

دانشگاه تهران
دانشکده پزشکی پهلوی

دانشکده پزشکی پهلوی‌دانشگاه تهران شروع سومین دوره تربیت پرستار کلیه مصنومی خود رادرشهریورماه ۱۳۵٤ باطلاع میرساند. فارغ‌التحصیلان آموزشگاه های پرستاری‌که‌مایل‌به‌گذراندن دوره‌مزبور هستند میتوانند برای ثبت‌نام وآگاهی‌بیشتر به‌بخش دیالیزاین دانشکده واقع‌در انتهای بلوار الیزابت تهران مراجعه نمایند.

م‌الف ٥٤٢٧

آ ـ ۱۹۸۰۸

آگهی دعوت مجمع عمومی

در تعقیب دعوت مورخ ۵۴ر۳ر۲۸ بدین وسیله از صاحبان سهام کارخانه شیر پاستوریزه مازندران شرکت سهامی خاص دعوت میشود که جهت شرکت درمجمع‌عمومی عادی در تاریخ ۵۴ر۴ر۲۲ در ساعت هفده درمحل کارخانه حضور بهمرسانند.

دستور جلسه : ۱ـ تصویب ترازنامه و حساب سود وزیان سال ۱۳۵۳ ۲ـ انتخاب بازرس اصلی وعلی‌البدل ۳ـ اتخاذ تصمیم بسایر امور که‌از طرف هیئت مدیره مطرح میشود.

هیئت‌مدیره

(خلاصه آگهی مناقصه)

آستان قدس رضوی حدود دویست متر مربع (۲۰۰) درب چوب‌گردوئی مورد نیاز رواق های اماکن متبرکه را ازطریق مناقصه خریداری مینماید.

پیشنهاد دهندگان میتوانند آگهی تفصیلی آنرا در تهران از سازمان نوسازی و عمران آستان قدس واقع در خیابان عباس آباد میدان نفت ساختمان زمرد طبقه ششم ودر مشهد اداره کارپردازی آستان قدس دریافت وپیشنهاد خودرا براساس آن تا ساعت ۹ صبح روز ۵۴ر۴ر۱۵ به دبیرخانه معاونت مالی و ذخارکاتی آستان قدس درمشهد تسلیم نموده وساعت۱۱ صبح همانروز در کمیسیون مربوطه شرکت نمایند.

آستان قدس رضوی

آگهی مناقصه شماره ٤٦

نیروی هوائی شاهنشاهی مقداری نمک سنگ وکوبیده وزردچوبه مورد نیاز خود را از طریق مناقصه خریداری مینماید. داوطلبان شرت درمناقصه پس از پرداخت مبلغ ۱۰۰۰ ریال بحساب ۱۲۰۱ دارائی نیروی هوائی در بانک مرکزی ایران به ستاد فرماندهی نیروی هوائی (خیابان فرح آباد ژاله) مراجعه ، و با ارائه فیش بانکی برگ شرایط دریافت و پیشنهادات خودرا برطبق مفاد مندرج در برگ شرایط تنظیم نموده و تاساعت ۱۳ روز سه‌شنبه۵۴ر۴ر۱۷ بدفتر دبیرخانه ستاد فرماندهی نیروی هوائی تسلیم‌نمایند.

م‌الف ۰۹۳۸

آگهی

در اجرای ماده ۳۹ قانون انتخابات مجلس شورای ملی بدین‌وسیله باطلاع کلیه اهالی حوزه انتخابیه تهران وشمال مجلس‌شورای‌ملی(اقلیت ارامنه)میرساند که طبق اعلام انجمن نظارت مرکزی انتخابات دوره بیست وچهارم مجلس شورای‌ملی اقلیت‌ارامنه‌بانوامآقایان(اردوخانیان) با۲۴۹۳۹ رای دارای اکثریت آراء ماخوذه دراین حوزه انتخابیه می‌باشند.

ضمنا باتوجه بماده ٤١ قانون انتخابات مجلس شورای ملی از تاریخ انتشار این آگهی بمدت یك هفته انجمن نظارت مرکزی انتخابات اقلیت ارامنه برای قبول شکایات آماده است شاکیان از انتخابات باید شکایت خودرا کتبا بدفتر انجمن نظارت مرکزی تسلیم و رسید دریافت دارند

فرماندار تهران ـ ایرج صوفی

آگهی فرمانداری تهران

در اجرای ماده ۳۹ قانون انتخابات مجلس شورای‌ملی بدینوسیله باطلاع کلیه اهالی انتخابیه تهران مجلس شورای ملی اقلیت کلیمیان میرساند که طبق اعلام‌انجمن نظارت‌مرکزی انتخابات آقای یوسف کهن با ۷۵۷۷ رای دارای اکثریت‌آرا ماخوذه در این حوزه انتخابیه میباشد ضمنا با توجه به ماده ٤١ قانون انتخابات مجلس شورای ملی از تاریخ انتشاراین آگهی بمدت یک هفته انجمن نظارت مرکزی انتخابات در فرمانداری تهران برای قبول شکایات آماده است شاکیان از انتخابات باید شکایت خود را کتبا بدفتر انجمن نظارت‌مرکزی تسلیم و رسید دریافت دارند.

فرماندار تهران .ایرج صوفی

آ ـ ۲۰۳۳

آگهی اصلاح بند ج ماده ۱۶ اساسنامه شرکت سهامی خاص سیمان آریا ثبت شده بشماره ۱۴۶۱۷

طبق تصمیم مورخ ۵۳ر۱۲ر۲۲ مجمع عمومی فوق‌العاده بند ج ماده ۱۶ اساسنامه شرکت مذکور بشرح زیر اصلاح گردید ج ـ امضای کلیه قرارداد ها و اسناد مالی واوراق بهادار در حدود مقررات شرکت باتفاق مدیر مالی ضمنا پرداختی های شرکت بطریق زیرانجام میشود ۱ـ پرداختی های اعتبارات بودجه مصوبه و تنخواه‌گردان بواحد های تابعه شرکت و هزینه های مرکزی‌بوسیله چک بادو امضای مدیر عامل و مدیر مالی شرکت ۲ـ پرداختی های معموله از حسابجاری هریک از واحدهای تابعه شرکت وسیله چک و همچنین امضای اسناد هزینه محلی واحد ها با معرفی و مسئولیت مدیر عامل بادو امضای رئیس واحد ورئیس حسابداری مربوطه.

م‌الف ٦٤٦٩

اداره ثبت‌شرکت ها و موسسات غیر تجارتی

آگهی شرکت اسپسیا ایران (سهامی خاص) ثبت شده به شماره ۱۱۱۸۵

برابر صورتجلسات مجمع عمومی عادی سالیانه و مجمع عمومی فوق‌العاده و هیئت مدیره‌شرکت اسپسیا ایران (سهامی خاص)مورخ ۷خرداد ماه ۱۳۵٤ تغییرات زیر در شرکت صورت گرفت :

۱ـ ترازنامه سال ۱۳۵۳ مورد تصویب واقع شد.

۲ـ شرکت سوسیته پاریزین داکسپانسیون شمیک (اسپسیا) یا نمایندگی آقای ژرژلوکلرک و شرکت اوزن شمیک رون پولانک بانمایندگی آقای پل‌آرنود باکلیه اختیارات مندرج در اساسنامه برای مدت دو سال بسمت اعضای هیئت مدیره شرکت انتخاب شدند که آقای ژرژلوکلرک نماینده شرکت اسپسیا رئیس هیئت مدیره ـ آقای پل‌آرنود نماینده شرکت اس . یو .سی آرپی نایب رئیس هیئت مدیره و آقای ژان‌نوتزمدیر عامل شرکت می‌باشند. مدیر عامل شرکت دارای کلیه اختیارات مندرج درماده ٤٢ اساسنامه شرکت می‌باشند.

۳ـ کلیه اسناد و مدارک تعهدآور شرکت باید بامضای مدیرعامل شرکت یا بامضای شخص یا اشخاصی که‌از طرف هیئت مدیره تعیین میشوند در حدود اختیاراتیکه به‌آنها داده خواهد شد برسد.

٤ـ ماده ٥٩ اساسنامه شرکت بشرح زیر اصلاح گردید:

ماده ٥٩ـ سال مالی شرکت از ۲۲ دسامبر هر سال شروع و به ۲۱ دسامبر سال بعد پایان میپذیرد.»

٥ـ آقایان نامی مشیری و دکتر ذکریا یحیی‌زاده برای مدت یک سال بترتیب بعنوان بازرسان اصلی و علی‌البدل شرکت انتخاب شدند.

٦ـ کلیه آگهی های شرکت در روزنامه اطلاعات منتشر خواهد شد

م‌الف ٦٤٧٥

رئیس اداره ثبت شرکت ها و مالکیت صنعتی

۲۰۳۶۳

گزارش پرنکته ، پیرامون یك «گرفتاری حاد» اجتماعی

بچه‌ها را به دست «ننه» و «باجی» نسپارید!

★ خانم ، کلفت خانه معاون یا احیانا جانشین شمانیست، اگر بچه را به دست اینگونه افراد بسپارید ، در آینده یك بیمار روانی در کنار خود خواهید داشت .

از: ویدا مشفق

اعصاب و روان میگویند «پریشان روانی کودکان را باید در همان اوان کودکی معالجه کرد و به انگیزه‌های آن پی برد . زیرا که جنین کاری در بزرگسالی مشکل و حتی غیر ممکن است .»

دلائل و ریشه‌های این پدیده تاسف انگیز عصر فضا را درکجا باید جستجو کرد ؟ چه کسی را باید گناهکار دانست ؟

امروز متخصصان روانشناسان و محققین با یکدیگر متفق‌القولند که انگیزه های پریشان روانی را حتی در اشخاص بزرگسال میبایست درسال های اول طفولیت جستجو کرد و والدین ، بخصوص مادر نامتعادل را مسئول بوجود آمدن چنین انگیزه‌هائی دانست . معمولا مردم فکر میکنند که والدین گناهکار آدمهای غیر عادی و بخصوصی هستند ، مثلا مشروب میخورند و بقصد کشت بچه‌ها را میزنند ، همسر و فرزندشان را ترک میکنند و به سراغ زن ـ یا مرد ـ دیگری میروند یا شدیدا و عمیقا با یکدیگر اختلاف نظر و سلیقه دارند .

مهمتر از غذا ..

موضوع به این سادگیها نیست و حقیقت با آنچه که در وهله اول ممکن است بنظر رسد از زمین تا آسمان فرق دارد من و شما و اکثر والدین و بخصوص مادر های عادی به نیازهای عاطفی و روانی بچه‌هایمان آنطور که به لباس پوشیدن و نظیف کردن و غذا خوردنشان علاقه داریم، توجه نداریم و از سادترین قواعد رشد و نمو عاطفی و روانی و شخصیتی بچه بی‌اطلاع هستیم .

درصورتیکه حقیقت غیر از این بود چرا روانشناسان دلیل عمده اکثر پریشان روانیهای کودکان را عدم ارتباط روانی مطلوب و متعادل طفل با مادر و حتی کمبود تماسهای جسمانی بین بدن‌های مادر و فرزند میدانند ؟

تعجب میکنید ؟ حق دارید شما هم مثل اکثریت مادران فکر میکنید که غذای چرب و مقوی دادن به کودکتان به مراتب مهمتر از آن است که در روز یکی دوساعت از وقتتان را فقط به بازی‌کردن، حرف زدن ، در آغوش گرفتن و بهرحال ارتباط عاطفی و معنوی برقرار کردن با او اختصاص دهد.

کمبود مادر ، مرگ‌آور است ..

برای بی بردن به اهمیت موضوع نتایج آخرین تحقیقاتی را که پروفسور «اسپیتز» امریکائی در زمینه زندگی عاطفی و روانی طفل و اثرات کمبود مراقبتهای مادرانه بعمل آورده‌است ، درج میکنیم :

کودک از همان سنین پائین کودکی احتیاج مبرم و حیاتی به «تصویر مادر» دارد بدین معنی که حتی ازچند ماهگی وقتی بجای صورت مادرخود تصویر اشخاصی را که نمیشناسد و به آنها علاقه و وابستگی ندارد ، می‌بیند دچار نوعی بحران و طوفان عاطفی میشود. ترس و نگرانی دردآوری تمام وجودش را فرا میگیرد و وجود شخص ناشناس را ـ حتی اگر مهربانترین و پاکترین آدمهای زمین باشد ـ تهدیدی علیه موجودیت خود میپندارد . بعقیده روانکاوان نوزاد از این بیم دارد که مبادا تصویر جدید جانشین مادرش شود و او عزیزترین و لذتبخش‌ترین عامل زندگی خود (مادر) را از دست بدهد . درصورتیکه غیبت های مادر حقیقتا وجود داشته باشد و احیانا طولانی شود ترس و دلهره و نگرانی نوزاد نیز بموازات آن افزایش می‌یابد و اگر کار بجدائی برسد و مدت این جدائی از چند ماه تجاوز کند ، نوزاد دچار بیخوابی ، کم اشتهائی شدید ، اختلالات روانی و حرکتی ، ضعف شدید وحتی در برخی از موارد دچار مرگ میشود .

تحقیقات دیگر پروفسور اسپیتز در یکی از پرورشگاههائی که کودکان خردسال آن طبیعتا از وجود مادر بی‌بهره بوده ولی از خدمات پرسنل تحصیلکرده و پرستارهای باصطلاح «لوکس» امریکائی برخوردار بوده‌اند ، نشان میدهد که علیرغم تمام کوششهای مادرهای مصنوعی و عمومی ، بچه های پرورشگاهی از نظر عقلانی بمیزان ۲۵ درصد عقب‌ماندتر از کودکانی هستند که از موهبت مادر شخصی و متعلق بخود برخوردارند .

برخی از بچه‌ها حتی در سنین چهار سالگی قادر براه رفتن و حرف زدن نبوده‌اند و حتی ۲۰ درصد از آنان آنچنان مقاومت جسمانی خود را درمقابل امراض از دست داده‌اند که بمحض ابتلا به بیماریهای رایج کودکان تلف شده‌اند .

بقیه در صفحه ۲۷

تورهای تابستانی

ایر اکسپرس اینترنشنال

نام تور	تاریخ حرکت	میسر تور	مدت
کالسکه زرین	۲۴ و ۳۱ خرداد ۶-۱۴ ۲۱-۲۸ تیر ۳-۱۱ ۱۸-۲۵ مرداد	تهران-برلین-هامبورگ آمستردام لندن-پاریس-بارسلون-رم تهران	۲۱ روزه
آناکاپری	۲۲ و ۲۹ خرداد ۵-۱۲ و ۱۹ و ۲۶ تیر ۲ و ۹ و ۱۶ و ۲۲ و ۳۰ مرداد ۶ شهریور	تهران-رم ذنایل-کاپری-سورنتو، نیس-بارسلون-پاریس-لندن هامبورگ-ژنو-تهران	۲۳ روزه
سواحل مدیترانه	۱۳ و ۲۷ تیر	پالما مایورکا-مالاگا-تهران	۱۵ روزه
اسکاندیناوی	۲۲ تیر و ۵ مرداد	کپنهاک-هلسینکی-استکهلم-اسلو-لندن بارسلون-رم ذنایل-کاپری سورنتو، تهران	۳۳ روزه
ماتادور	۱۲ و ۱۹ و ۲۶ تیر ۲ و ۹-۱۶ و ۲۳ و ۳۰ مرداد ۵ و ۱۲ شهریور	پاریس-لندن-مادرید-نیس تهران	۲۸ روزه
بیگ بن	۳۰ خرداد و ۱۳ و ۲۷ تیر-۱۰ و ۲۴ مرداد	تهران-لندن-تهران	۱۴ روزه
دور دنیا	۱۰ تیر-۱۱ مرداد	تهران-بانکوک-سنگاپور-هنگ کنگ هونولولو-سانفرانسیسکو-لوس آنجلس شیکاگو-بوفالو-واشنگتن-نیویورک-لندن-تهران	۴۵ روزه
گلدن کیت	۶ و ۱۴ و ۲۱ و ۲۸ تیر-۴ و ۱۱ و ۱۸ و ۲۵ و ۳۱ مرداد	نیویورک-واشنگتن-بوفالو-شیکاگو سانفرانسیسکو-لوس آنجلس-لندن-تهران	۲۱ روزه
ایفل	۶ و ۲۰ تیر ۳ و ۱۷ و ۳۱ مرداد ۱۴ و ۲۸ شهریور	تهران-لندن-پاریس-تهران	۱۵ روزه

برای دریافت برنامه کامل تورهای تابستانی با ایر اکسپرس اینترنشنال

خیابان ویلا ـ شماره ۲۱ ـ تلفن : ۸۳۱۰۸۲ ، ۸۲۵۰۵۲ ، ۸۲۴۰۷۵

یا آژانس مسافرتی خودتان تماس بگیرید

همچنین برای رزرواسیون هرنوع بلیط انفرادی بتمام نقاط جهان باین آژانس مراجعه فرمائید

• برای تمیز کردن و برق انداختن «مرمر» کافی است قطعه ابری را که در محلول مخلوطی از انواع سرکه سفید و قرمز و انواع دیگر ـ فشار داده‌اید روی مرمر بمالید و سپس آنرا باواکس یا حتی بنزین معمولی برق بیندازید.

• برای این که گل کلم درموقع پختن بوی ناخوشایندی ایجاد نکند، قطعه‌یی نان گلوله‌شده روی در قابلمه قرار دهید.

• بچه‌ها درموقع بازی ، غالبا لباس‌های خودرا با شیره درختان که بسیار بدرنگ وچسبنده است و اغلب پس از لباس ها پاك میشود، کثیف میکنند. درچنین مواردی اگر لباس نخی باشد میتوانید اول با یك پنبه آغشته به الکل نود درجه لکه را تمیز کنید و بعد آنرا با آبگرم و پودر بشوئید. درصورتی که پارچه نخی رنگی باشد، اول باید پارچه را از پشت صابون بزنید وبعد در محلولی که سه چهارم آن الکل و یك چهارم آن اسانس ترمانتین است برای مدت یکربع ساعت بخیسانید وبعد بشویید.

• درصورتی که کودك شما غالبا غذای خودرا بالا می‌آورد، در مقابل او ناراحتی ودلهره وتشویش برخودراه ندهید: کودکان خردسال به آسانی آثار ناراحتی وتشویش را ازچهره وحرکات والدین میخوانند واین حالات بلافاصله به آنان انتقال می‌یابد. در چنین مواردی تنها کاری که باید بکنید این است که: کودك را باآرامش وملاطفت دربغل گیرید و سر اورا بطرف زمین نگاه دارید.

زن و رانندگی !

خانم ، خودرا در چنگال مکانیکها اسیر نکنید !

اتومبیل شما در صورتی که فقط چند دستور ساده نگاهداری از اتومبیل را رعایت کنید، نه‌تنها دیرتر کهنه و فرسوده میشود ، بلکه هرگز مخارج بیهوده هم روی دستتان نمی‌گذارد و هردقیقه و ساعت مجبورتان نمی‌کند که به بعضی مکانیکهای بی‌انصاف مراجعه کنید و خود را در چنگال آنها اسیر وگرفتار ببینید !

اولین قدم برای رسیدن باین منظور آن است که شناسائی خود را در مورد اتومبیل افزایش دهید، تابایک نیر دوشان بزنید : یعنی هم به‌اینی بیشتر هم به‌خرج کمتر دست یابید.

● در درجه اول اتومبیل خود را هرگز نتازانید .با سرعت متعادل و یکنواخت رانندگی کنید تاموتور ، کلاچ وترمزها ولاستیک‌ها کمتر فرسوده شود ● بخصوص در مورد استفاده از کلاچ صرفه‌جوئی بخرج دهید و آنرا فقط برای عوض کردن دنده بکار گیرید ● در سرچهارراهها دنده را روی خلاص بگذارید و فقط وقتی چراغ زرد میشود از کلاچ برای دنده یک و آماده حرکت شدن استفاده کنید .

● هرگز وقتی دنده عوض می‌کنید پارا روی کلاچ نگذارید، اگر مجبور هستید درسربالائی توقف کنید از گرفتن کلاچ چشم‌پوشی کرده دنده را خلاص کنید وترمز دستی را بالا بکشید واز شل کردن کلاچ برای متوقف ماندن و جلو و عقب رفتن درسربالائی خودداری کنید ● وقتی برای دنده عوض کردن کلاچ را فشار میدهید میتوانید اینکار را باسرعت انجام دهید ، ولی حرکت برداشتن پا از روی کلاچ حتما باید به‌آرامی صورت گیرد تا باعث فرسودگی آن نگردد.

توت فرنگی : مفید و خطرناك است !

توت‌فرنگی با آن که میوه خوش طعم ولذیذی است، ولی از نظر ارزش غذائی درسطح پائینی قراردارد. صدگرم توت‌فرنگی فقط ۴۰ کالری تولید میکند و بهمین جهت است که میتوان این میوه را در رژیم‌های مختلف لاغری ، مورد استفاده فراوان قرارداد. این میوه درصورتی که همراه بامقداری آب لیمو مصرف گردد برای کسانی که از اوره سمی وآرتریت رنج میبرند داروی موثری بشمار میرود.

بخاطر داشته باشید که خوردن توت‌فرنگی شسته نشده کار غلط وحتی خطرناکی است وحتما این میوه را قبل از مصرف باید چندین بار بشوئید.

دوپیس شاد و اسپرت برای جوان‌ها

این دوپیس اسپرت را از کلکسیون «میشل‌گوما» برایتان انتخاب کرده‌ایم : پارچه دوپیس از طرح راه‌راه برنگ آبی آسمانی و بژ و یا حاشیه سفید انتخاب شده است .

پیراهن مدل مردانه آن‌نیز از ابریشم طبیعی و برنگ‌یکی از راه راه‌های پارچه انتخاب شده و کفشها کاملا تخت و بی‌پاشنه است . از این طرح، بیشتر دخترها و خانمهای جوان استقبال کرده‌اند .

جای میهمانان را ، در سر میز غذا اینطور تعیین کنید

وقتی میهمان دارید و در تدارك چیدن میزهستید، بفکر انتخاب جای میهمانان نیز باشید. اولین نکته‌یی که باید به آن توجه کنید این‌است که خانمها را در یکطرف وآقایان را در طرف دیگر نشانید، بلکه صندلیها را متناوبا بیك خانم ویك آقا اختصاص دهید.

درانتخاب جابه من و شخصیت میهمانها توجه کنید و مثلا خانم مسنی را که مرتب از درد دست‌وشانه می‌نالد، یا اصلا حال‌وحوصله حرف‌زدن ندارد ،درکنار یك مرد جوان وپرشور و حرارت ننشانید، تاحداقل غذا از گلوی هردوشان به راحتی پائین برود. اگرعده آقایان بطور چشمگیر بیشتر ازخانم ها است، هریك خانم را دردوطرف کوتاهتر میزیا درست درمرکز طرف طویلتر میزبنشانید. در مورد نامزد ها وزن و شوهر های تازه ازدواج کرده ،قاعده نشستن فرق‌میکند: میتوانید آنها رادرکنار هم‌بنشانید .قبل ازرسیدن میهمانها بهتراست زن و شوهر درمورد انتخاب جاتوافق کنند، تامیهمانان دچارسرگردانی نشوند و احیانا آنها که نشسته‌اند مجبور نباشند دو مرتبه بلند شوند.

درصورتی که میهمانی نسبتا رسمی است ،خانم میزبان باید صندلی سمت راست خودرا به‌مهمترین یا مسن‌ترین آقای میهمان اختصاص دهد و آقای میزبان نیز مهمترین یا مسن ترین خانم میهمان رادرسمت راست خود بنشاند.

درصورتی که میهمانی کاملا دوستانه وخانوادگی است بهتر است انتخاب جابه سلیقه خود میهمانان باشد.

اصل مطلوبیت نهائی و جرائم رانندگی ـ ٣ ـ

نوشته : دکتر منوچهر کیانی استاد دانشگاه تهران

نبودن وسیله نقلیه، مهمترین مشکل بنیادی ترافیک تهران است

مشکلات بنیادی ترافیک آن عده مسائل میباشند که با تغییرات قوانین، سازمان ها و ادارات قابل حل نیستند. ازبین بردن این مشکلات احتیاج بتغییرات بنیادی درساختمان شهر، تمهیدات فراوان و دراز مدت در جهت تربیت مردم از کودکی تاهنگامی که کواهینامه رانندگی میگیرند، و پس ازآن تغییر روحیه و رفتار مردم دارد.

دربرابر مسائل و مشکلات بنیادی، یک عده موانع اداری و سازمانی در امر ترافیک وجود دارد که بمشکلات بنیادی اضافه میشود و بمظاهر مساله ترافیک رادر تهران پیچیده، بغرنج و لاینحل جلوه میدهد. هرمشکلی که فردی دربرخورد با ترافیک دریابد، یکی از اجزاء مجموعه مشکلات ترافیک است که میتوان دردو گروه فوق اذکر یعنی مشکلات بنیادی ترافیک یا اداری و سازمانی آن طبقه بندی کرد.

اولین مشکل بنیادی ترافیک تهران نبودن وسائط نقلیه عمومی یعنی وسیع کلمه، یعنی عدم وجود وسائط مدرن نقلیه از قبیل مترو، ترنهای برقی روی زمینی، تراموا و غیره است. اگرچه در تهران وسائط نقلیه عمومی نظیر اتوبوس، مینی‌بوس و کرایه ـ که در یک مسیر حرکت میکنند ـ وانت بار، تاکسی، تاکسی تلفنی و کرایه شخصی وجود دارد، ولی تمام این وسائط نقلیه عمومی دارای دو عیب اساسی هستند که خود برمشکل ترافیک میافزاید:

١ـ تمام این وسائط در روی خیابان ها حرکت و به شلوغی و بی‌نظمی شهر کمک میکنند. از صبح تا نیمه‌شب حدود پانزده هزار تاکسی، چهار تاپنج هزار وانت‌بار، دو هزار اتوبوس، چهارصد تاکسی تلفنی و حدود هزار کرایه در خیابان های محدود در حرکت هستند. واگر این تعداد وسائط نقلیه را فقط کنارهم پارک کنند چندین خیابان اشغال خواهد شد.

٢ـ اگرچه وسائط نقلیه عمومی متنوع است، ولی تمام آنها بجز تاکسی تلفنی، که آنها بندرت یافت میشود، درعمل نوعی اتوبوس هستند، با این تفاوت که اتوبوس ها تعداد بیشتری مسافر سوار میکنند ولی تاکسی ها، وانت‌بارها و کرایه ها فقط چند نفر راو آنهم باوضع و شرایطی که اکثرا درخور شان انسان نیست، نظیر سوار کردن افراد بوسیله وانت‌بارها درمحلی که بابار تخصیص داده شده‌است ـ سوار میکنند.

چون وسائط نقلیه کافی وجود ندارد، مردم مجبورند بخاطر انتقال ازنقطه‌ای به نقطه دیگر تحمل هررنج وزحمتی رابس از مدتها انتظار قبول کنند، نبودن وسائط نقلیه عمومی رادر شهرتهران که بیش از چهار میلیون ساکن اصلی و حدود نیم میلیون نفر مسافر و توریست دارد. میتوان با مقایسه روشن ساخت

شهرهامبورگ حدود دو میلیون نفر جمعیت دارد و تعداد ماشین های شخصی درآن شهر بیش از تهران است، معهذا وسائط نقلیه عمومی در شهر هامبورگ عبارتست از:

ـ شبکه مترو که نقاط مختلف مرکز شهر و حومه را بهم وصل میکند.

ـ خطوط تراموا که همچون سلسله اعصاب بدن انسان تمام شهر را از نظر ارتباطی میپوشاند.

ـ شبکه ترنهای برقی روی زمینی که به ایستگاه های راه‌آهن وصل بوده و مسافرین از راه رسیده و دیگران را بنقاط مختلف میرساند.

ـ خطوط اتوبوس رانی که نه فقط جنبه تکمیلی‌دارد و آخرین ایستگاه مترو رابه شهرکیا وحومه شهر اتصال میدهد، بلکه خطوط سراسرو کمربندی نیز هست.

ـ تاکسی های متعدد که در ایستگاههای مختلف منتظر مسافرند.

ـ خطوط کشتیرانی که بعلت وجود دودریاچه و رودخانه و کانال های مختلف وسیله‌ای برای سرگرمی و انتقال مسافرینی که منازل آنها در مسیر کانالهاست، میباشد.

حال در مقام مقایسه با شهر هامبورگ، شهر تهران با بیش از دوبرابر جمعیت فقط ازیک وسیله نقلیه یعنی اتوبوس باابعاد مختلف برخوردار است، این مهمترین مشکل بنیادی ترافیک تهران است.

این بحث ادامه دارد

شهرک سازی در کرج تعطیل شده است

این اسکلت هتل پیش‌بینی شده‌برای یکی از شهرک های اطراف کرج است. ساختمان این هتل مانندیگر بناها، ازمدتی قبل متوقف شده‌است.

فعالیت‌های ساختمانی و شهرک سازی در خارج از محدوده تهران، و بویژه‌در منطقه اطراف شهرستان کرج، متوقف شده‌است.

توقف فعالیت های شهرک‌سازی دراین منطقه که تاقبل از پایان سال ٥٢ از رونق خاصی برخوردار بود، ظاهرا بعلت خارج‌ازمحدوده قرار گرفتن آنها، و مدون‌نبودن ضوابط‌شهرک سازی است.

نزدیک به یکهزار هکتار اراضی اطراف شهرستان کرج ازسالها قبل بتدریج برای شهرک سازی آماده شده است و در بسیاری از مناطق‌حتی اقدام به فعالیت ساختمانی شده وگروهی ازمردم نیز در آن سکنی گزیده‌اند.

شهرک های اطراف شهرستان کرج باتوجه باحداث اتوبان «تهران ـ کرج» توجه بسیاری از مردم راکه نتوانسته‌اند در تهران خانه خریداری کنند، به خود معطوف کرده بود، امافعالیت ساختمانی دراین بخش، از اوائل سال ٥٣ متوقف شد.

تاکنون فقط سازندگان چند شهرک اجازه ساختمان گرفته‌اند، اما در مناطق دیگر شهرک ها به حال نیمه کاره‌باقی مانده است و صاحبان آنها عموما منتظرموافقت وزارت شهرسازی و مسکن‌برای تجدید فعالیت ساختمانی‌هستند.

شهرک هائی که قسمتی جزئی از آنها ساخته شده‌و بحال‌تعطیل باقی مانده عبارتند از:

گلشهر ویلا، کرج نو، گوهر دشت، عظیمیه فرامرزیه، ماریلیك، تهرانا، فردیس، شهر نازو مهرویلا.

در هریك ازاین شهرک ها بطور متوسط ٢٠٠٠ هکتار اراضی قابل شهرک سازی آماده شده است.

ضابطه‌ای که فعلا برای شهرک سازی ملاك عمل است عبارت از دریافت اجازه از وزارت نیرو ـ برای تامین آب و برق است،ولی باوجود آنکه وزارت نیروموافقت خودرا اعلام کرده، هنوز اجازه تجدید فعالیت به آنان داده نشده است.

خبرنگار ما گزارش میدهد، اخیرا وزارت شهرسازی‌و مسکن با اتمام ساختمان های نیمه تمام در مناطق مذکور موافقت کرده، ولی اجازه گسترش فعالیت خانه سازی رانداده است.

اراضی شهرک ها بصورت نقد و اقساط بمردم فروخته شده و شهرک سازان با تامین ٥٠درصد هزینه ساختمان‌بصورت وام‌بهریك از کسانی که در منطقه زمین خریداری کرده‌اند مبادرت به‌خانه سازی می‌کنند.

خانه‌سازی دراین شهرک ها به عهده قاطعه کاران کوچك است که هریك بین ١٠ تا١٠٠دستگاه در هرسال قادر بساختمان‌هستند.

متوسط احداث بنای جدید در این شهرک ها یکهزار دستگاه‌در سال است که این رقم جدا از خانه سازیهای انفرادی اشخاصی است که در زمین خود خانه‌سازی می‌کنند.

در حوزه فعالیت های شهرک ها باندازه کافی کارگر ماهرو لوله کش وجود دارد.

مشهد کمبود کارگر قالیباف دارد

تولید و عرضه قالی مرغوب در مشهد بواسطه کمبود کارگر ماهر قالیباف کاهش یافته است.

درحال‌حاضر دست‌اندرکاران تولیدقالی مردمیسند خراسان ـ از لحاظ عرضه این کالا به اندازه کافی در مضیقه‌اند و بهمین علت معاملات فرش در بازار مشهد دچار رکود شده است.

کارشناسان قالی خراسان و دست‌اندر ـ کاران تولید و عرضه این کالای بین‌المللی معتقدند برای رفع کمبود نیروی انسانی تولیدکنندگان قالی مشهد باید راههای‌اصولی برگزید.

ازطرفی کارگران ماهری نیز که دربافتن فرش خراسان مهارت دارند، از کمی دستمزد شکایت دارند ـ ناگفته نماند که نسبت به چند سال قبل دستمزد کارگران قالی مشهد افزایش یافته است ولی کارگران قالی امروزه بیشتر به صنایع‌مدرن روی آورده‌اند زیرا که مزد دریک کارگاه تراشکاری به نسبت‌بیشتر از مزد در یک کارگاه قالی‌بافی است.

بعضی‌از کارگران قالیباف مشهدی به عهدشکنی معروفند و هرآنگاه که‌میلشان‌بود کارمیکنند و هرآنگاه که برای آنها مقرون به صرفه بود، کارنیمه‌تمام‌رها میکنندوبراه دیگری میروند.

روی‌همرفته آشفتگی روابط کارگر و کارفرمادر امرقالی‌بافی‌خراسان‌بایدریشه‌یابی ورسیدگی شود یک تاجر سرشناس فرش خود معتقد است کارفرمای کارگر قالیباف اول از همه باید بیش‌ازپیش‌زندگی کارگر خود را از نظر مادی تامین کند تا کمبود کارگر ماهر قالی‌باف تاحدودی رفع شود ازسوی دیگر نیز باید کارگران فنی قالیباف رادرهنرستانها وآموزشگاههای هنری گسترش داد ودر حقیقت برای‌وجود آمدن کارگر ماهر سرمایه‌گذاری کرد تا کمبود کارگر مرتفع شود درحال‌حاضر قالی نو برای صادرات در مشهد کم است ودر مورد قالیهای کهنه، قیمتها همچنان ثابت مانده است حمایت دولت از کارگران ماهر قالی‌باف در کارگاه های‌قالی بافی و تربیت کارگر ماهردرخراسان میتواندسوداقتصادی موثری درسال داشته باشد.

پول

بهای دلار در بازار های بین‌المللی بالا و پائین رفته است. نرخ طلاهم در بسیاری از بورس‌ها ترقی کرده است، ودر زوریخ، از هراونس ٥٠ر١٦٢ دلار به ٧٥ر١٦٢ دلار ودر لندن از هراونس ٧٥ر١٦١ دلار به ٢٥ر١٦٢دلار رسیده است.

نرخ دلار در فرانکفورت از ٢ر٣٤٥ به ٢ر٣٤٤٥ مارک، در زوریخ از ٢ر٤٩به٢ر٤٨٠٠ فرانگ سویس، در پاریس‌از ٣ر٩٩ به ٤ فرانک‌فرانسه‌در بروکسل از ٣٦ر٢٦٥ به ٣٦ر٩٢٧ فرانک بلژیک، در آمستردام از ٢ر٤١٨ به ٢ر٤١ گیلدر، و در میلان‌از٩٥ر٦٢٥ به ٨٠ر٦٢٦ لیر رسید.

درلندن بهای‌پونداسترلینگ از ٢ر٢٧٤٨ به ٢ر٢٧٢ دلار رسید.

اقتصاد جهان

لوله‌نفتی عراق

عراق ٢٣ تیر خط لوله نفتی ٦٦٧ کیلو متری را که حوزه های نفتی شمال وجنوب این کشور را به مدیترانه، و خلیج فارس بپیوند میزند، افتتاح میکند.

این خط لوله دو طرفی ٢٤ اینچی، میتواند ٤٤ میلیون تن نفت خام عراق را درسال از حوزه های جنوب به مقاصد شمال و ٥٠ میلیون تن نفت را در سال از حوزه های جنوب به مقاصد خلیج‌فارس نقل کند. هزینه احداث این خط لوله نفتی ٢١٠ میلیون دلار بوده است.

درهمان روز ٢٣ تیر عراقی‌ها، یکلنگرگاه نفتی ٣٠٠ میلیون دلاری در نزدیکی‌بصره را به مناسبت هفدهمین سال کودتای‌نظامی عراق افتتاح میکنند.

صادرات اندونزی

صادرات اندونزی (شامل نفت‌وموادنفتی)، طی نخستین چهارماهه سال مسیحی جاری نسبت به چهارماهه‌مشابه‌درسال گذشته ٥٠ درصد کاهش یافته است.

دراین مدت اندونزی صادراتی برابر ٤٤٢ میلیون دلار داشته، درحالیکه درمدت مشابه سال پیش این رقم بالغ بر٧٥٥ر٢ میلیون دلار بوده است.

این صادرات عبارت بوده است از قهوه، لاستیک قلع، تمر، خرما، روغن چراغ، قلفل، وانواع ادویه غذایی. صادرات نفت اندونزی که در دوماهه ژانویه و فوریه ١٩٧٤ بالغ بر ٨٨٦ر٦ میلیون دلار بوده در دوماهه مشابه سال جاری به ٧٥٩ر٩ میلیون کاهش یافته است.

کاهش تولید نفت

ارقام رسمی منتشره از جانب دولت کویت نشان میدهد که تولید نفت این کشور در سال گذشته نسبت به سال ١٩٧٣ بمیزان ١٥ر٧ درصد کاهش یافته، اما وضع‌بازار های عمده نفت، تغییر محسوسی‌پیدا نکرده است خاصه آنکه میزان فروش درآسیای شرقی و افریقا ودر دنیای عرب تقریبادو برابر شده است.

تولید کل نفت کویت درسال ١٩٧٤ معادل ١١٢ر٣٤١ر٩٢٩ بشکه (میانگین روزانه ٢٥٤٦١٤٠ بشکه) بوده، حال‌آنکه‌میانگین روزانه تولیددرسال ١٩٧٣ بالغ‌بر٣٠٢٠٤٥٣ بشکه بوده است.

رکود تمام شده‌است

آلان‌گرین‌اسپان، رئیس شورای‌مشاوران اقتصادی ریاست جمهوری امریکا به تازگی گفته است‌که‌دوران رکود اقتصادی امریکا، به تمام معنا پایان یافته است.

گرین اسپان که در یک مصاحبه‌تلویزیونی صحبت میکرد، گفته است‌که‌نرخ فعلی٩ر٢ درصد بیکاری در امریکا، تااندکی پس‌از تابستان‌هم کم نخواهد شد، اما تعداد بیکاران به احتمال ٥٠ـ٥٠ از تعدادفعلی بیشتر نخواهد شد.

٢ کارخانه برای امارات متحده عربی

امارات متحد عرب بموجب موافقتنامه‌ای که بایک شرکت‌نروژی امضاء کرده احداث دوکارخانه برای تهیه روغن ماهی وکنسرو ماهی را در قلمرو این امارت به شرکت مذکور واگذار کرده است.مبلغ این قرارداد ١٢ میلیون دلار است که تماما بوسیله‌دولت امارات متحد عربی‌پرداخت میشود. عملیات ساختمانی هر دوکارخانه ازچند روز دیگر آغاز میشود، ودرماه سپتامبر از هردو کارخانه بهره‌برداری میشود.

مونتاژ اتومبیل درعربستان

کارهای ساختمانی کارخانه مونتاژ اتومبیل های جنرال‌موتورز در جده از روز یکشنبه گذشته آغاز شدتولید کارخانه که٩ماه‌دیگر آغاز میشود در حدود ١٥٠٠٠ اتومبیل کوچک ومیانه درسال است. سهم‌سرمایه‌یی عربستان سعودی در این کارخانه ٤٠درصد است.

بچه ها را بدست «ننه» ها ...

بقیه از صفحه ٢٦

مادر نیمه‌وقت!

آنچه تابحال شرح دادیم برای بهتر وروشن‌تر رسیدن بیکنتیجه ساده و قاطع است: هیچکس، در هیچ‌شرایط وموقعیتی‌نمیتواند نقش «مادر طبیعی» طفل را بازی کند.

کودک، حتی نوزاد یکماهه، به تماس بدنی مادر، نرمی تن، بو و حرارت بدن مادر و مراقبت های «مادرانه» مثل غذای روز احتیاج دارد.

امروزه در مورد این اصل مهم و حساس، سهل‌انگاری و ندانم کاریهای عجیب و غریبی مشاهده میشود.

بسیاری از زنان بخاطر تفریح‌و خوشگذرانی یا احتیاج مادی یا فقط بدنبال پیروی از مد، کار خارج از منزل‌بیرا‌راز یکنواختی های زندگی، بسیاری از ساعات روز خود را خارج از منزل میگذرانند و کار رسیدگی واحیانا تعلیم و تربیت بچه‌ها را بدست کلفت خانه که در اکثر موارد «خانم مطلق خانه» میشود می‌سپارند. خیلی از خانم‌ها هم اخیرا که (خوشبختانه) قحطی کلفت رخ نموده است، رامحل تازه‌یی یاد گرفته‌اند: بچه را زیر بغلشان میگذارند و در نزدیکترین منزل دوست و آشنا یا خاله وعمه او را «پارک» میکند و بدنبال‌کار خودشان میروند!

البته حرف ما این نیست که‌مادر باید بیست و چهار ساعته مثل پروانه دور طفل بچرخد، یا احیانا غلام حلقه‌بگوش‌فرزندانش شود. بلکه لازم است که بسیاری از امور مربوط به بچه‌ها را خودش شخصا انجام دهد وحتی زمانی که حرفه‌اش یا وضعیت زندگی‌اش ایجاب میکند که کار خارج از منزل داشته باشد، مسئولیت‌های «مادرانه» خود را به کلفت منزل و این و آن‌نسپارد و برای بچه‌هایش حداقل مادری نیمه وقت باشد.

«ننه‌ها» و «باجی‌ها»

خودمانیم آیا حقیقتا لازم و واجب و صحیح است که زنی فرزندان خردسال خود را بامید کلفت در خانه نگهدارد و بهزارو یک دوز و کلک برای خودشریک شغل بوتیکداری و آرایشگری‌و خیاطی و اگر خیلی هنر کند سکرتری دست‌وپاکند واحیانا آخر ماه درآمدی را که بدست آورده است دو دستی تقدیم کلفت خانه با تمام دردسرها و مخارج و گرفتاریهایش کند؟

نه، این صحیح نیست، اشتباه است‌و اشتباه بزرگی است.

درست است که‌اغلب زنان‌امروزی درمقابل اجتماعی که مادر را مستخدم بی‌جیره‌و مواجب قلمداد میکند وسوسه میشوند واحیانا درحالیکه کهنه کثیف فرزندشان‌را میشویند و به صدای نامفهومی که بچه از گلو خارج میکند گوش میدهند با خود فکر میکنند که از قافله عقب مانده‌اند، ولی این بمعنای آن نیست که بدنبال‌چنین بهانه‌هائی و بخطر امروزی‌بودن و از آزادی برخوردار شدن، مسئولیت مهم مادری را بدیگران و آنهم‌ننه‌ها‌و «باجی‌ها»تفویض کنیم. با عرض معذرت از تمام خانمهایی که چنین بحثی را ناخوشایند می‌یابند، جمله‌قدیمی و تکراری«مادربا یکدست گهواره را تکان میدهد و با دست دیگر دنیا را» محض اطلاع‌ویادآوری مجددا ذکر میشود!

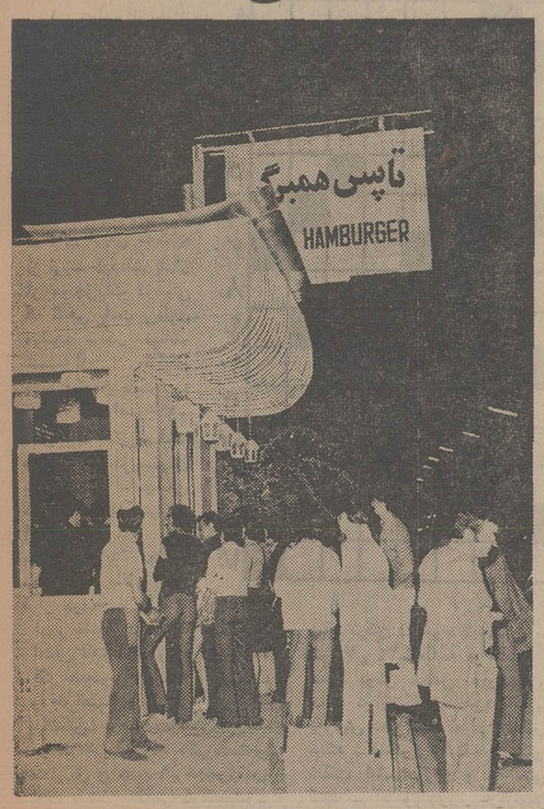

ونک هم صاحب تاپس همبرگر شد.

تاپس همبرگر شماره ٣

درونک میدان شیراز افتتاح شد.

تاپس همبرگر شماره یک خیابان پهلوی مقابل پارک شاهنشاهی

انتهای بلوار نادر

تاپس همبرگر شماره ٢ خیابان شاه ساختمان آلومینیوم

امتیازات تاپس همبرگر

١ـ گوشت کاملا تازه فقط با٥٠درصد چربی
٢ـ سس انحصاری تاپس همبرگر
٣ـ تهیه همبرگر باماشینهای تمام اتوماتیك بدون دخالت‌دست
٤ـ تهیه بهترین مواد اولیه‌غذائی درتمام‌فصول‌سال
کلیه مواد غذائی تاپس همبرگر تحت نظر فارغ‌ـ التحصیل رشته مواد تغذیه اداره میشود

میدان ونک ـ مقابل هتل ونک
انتهای خیابان پردیس میدان شیراز

آ ـ ٢٠٣٣

بورس‌های دنیا

تازه‌ترین نمودار میانگین بهای سهام ٣٠ موسسه‌وابسته به داوجونز بشرح زیر اعلام شده‌است.

سهام صنعتی ٣٩ر٩ واحد ترقی کرده و به ٢٣ر٨٥٣واحد رسیده است سهام حمل و نقل ٠ر٦ر١واحد ترقی کرده و به ٩٥ر١٦٦ واحد رسیده است. سهام خدمات شهری ٠ر٢٦ واحد ترقی کرده و به ٢١ر٨٦ واحد رسیده است.

★★★

تازه‌ترین نمودار میانگین سهام در بورس‌نیویورک‌بشرح زیر اعلام شده است:

کل سهام ٥٥ر٠ واحد ترقی کرده و به ٩٤ر٤٩ واحدرسیده است.

سهام صنعتی ٦٨ر٠ واحد ترقی کرده و به ٢٢ر٥٥واحد رسیده است.

سهام حمل و نقل ٣٦ر٠ واحد ترقی کرده و به٤٥ر٣٢ واحد رسیده است.

سهام خدمات شهری ٢٠درصد واحد ترقی کرده وبه ٨١ر٣٣ واحد رسیده است.

سهام مالی ٢٣ درصد ترقی کرده و به ٥١ر٥٣ واحدرسیده است.

آگهی مناقصه ١١

تاریخ ١ر٤ر٥٤

فرماندهی لجستیکی نیروی زمینی شاهنشاهی جهت‌مصرف یک قلم اجناس مشروحه زیر را

١ـ دستکهای فایبرگلاس به تعدادی که در برگ مشخصات و شرایط معامله قید گردیده.

از طریق مناقصه خریداری مینماید.

پیشنهاد دهندگان می توانند با مراجعه به دفتر انتظامات فرماندهی لجستیکی نیروی زمینی شاهنشاهی و ملاحظه نمونه اجناس و دریافت برگ شرایط و مشخصات معامله پیشنهاد خود را طبق مفاد مندرج در شرایط معامله تنظیم و تاساعت ١٢ روز ١٧ر٤ر٥٤ به دفتر انتظامات فرماندهی لجستیکی نیروی زمینی شاهنشاهی واقع در عباس آباد تسلیم نمایند.

م‌الف ٤٣٩٤

فرماندهی لجستیکی نیروی زمینی شاهنشاهی

آ ـ ٢٠٣٦٦

آگهی تغییرات در شرکت طرح و توسعه مهندسی (سهامی خاص) ثبت شده بشماره ١٩٠٥٥

طبق صورت جلسه مورخ ١٧ر٣ر٥٤ مجمع عمومی عادی شرکت طرح و توسعه مهندسی (سهامی خاص) تغییرات زیر در شرکت نامبرده به عمل آمده است ١ـ ترازنامه سال ١٣٥٣بتصویب رسید ٢ـ خانم دکتر میترا ساعد بسمت‌بازرس اصلی و خانم‌زینت‌ـ السادات طباطبائی انارکی بسمت بازرس علی‌البدل‌شرکت برای‌مدت یک سال انتخاب شدند ٣ـ روزنامه اطلاعات جهت درج آگهی های شرکت تعیین شد.

م‌الف ٦٤٦٧

اداره ثبت شرکتها و موسسات‌غیرتجارتی

آ ـ ٢٠٢٥٧

آگهی افزایش سرمایه در شرکت سهامی خاص رود ثبت شده بشماره ٦١٨٠

طبق صورتجلسه مورخ ١٠ر١٠ر٥٣ مجمع عمومی فوق‌العاده شرکت سهامی خاص رود سرمایه شرکت نامبرده از مبلغ هفتاد و هشت میلیون و سیصد و پنجاه هزار ریال بمبلغ نود میلیون ریال افزایش یافته و اضافه سرمایه بحساب بانک ملی ایران شعبه مرکزی منظور شده و ماده ١٦ اساسنامه بشرح زیراصلاح شده است ٦ـ سرمایه شرکت مبلغ نود میلیون ریال منقسم به یکهزارو پانصد سهم شصت هزارریالی بی‌نام تمام پرداخت شده میباشد ذیل دفتر از نظر امضاء در تاریخ ٢٥ خرداد ٥٤ امضاء شد. م‌الف ٦٤٧٠

اداره ثبت‌شرکتها‌وموسسات غیرتجارتی

آ ـ ٢٠٣٦٥

آگهی مناقصه شهرداری شاه‌آباد

شهرداری شاه آباد غرب باستناد تصویب‌نامه انجمن شهر زیر سازی و جدول‌سازی و آسفالت خیابان های‌فضای سبز تاگورستان جدید ١٤متری املاك ـ ادامه ممتاز ـ شهرك ـ پورتقی ـ عمود برفرخی را برابر نقشه ومشخصات موجود در شهرداری و طبق‌فهرست‌بهای سال ٥٤ دفتر مهندسی استان که کل هزینه آن بالغ‌بر٥٣٠٠٠٠٠ ریال برآورد شده باشرایط زیر بمناقصه میگذارد.

١ـ پیشنهاددهندگان بایستی از پیمانکاران باسابقه بوده صلاحیتدار فنی ومالی آنان گواهی شده باشد

٢ـ شرکت کنندگان بایستی بامراجعه بشهرداری مشخصات واحد بهاء ونقشه ملاحظه و درقبال ٥٠٠ ریال‌واریزبحساب ١٨٦ شهرداری دربانك ملی نمونه نقشه و مشخصات را دریافت دارند و باطلاع کامل از مفاد قرارداد وشرایط امضاء نموده ضمیمه پیشنهاد خود نمایند.

٣ـ پیشنهاددهندگان بایستی مبلغ ٢٦٥٠٠٠ ریال اسناد خزانه یاتضمین‌نامه بانکی آماده نموده ضمیمه پیشنهادخود نمایند.

٤ـ شرکت کنندگان درمناقصه پیشنهادات خودرا در دوپاکت لاك ومهر شده الف و ب که درپاکت الف جمله مدارك و در روی پاکت ب جمله قیمت‌بهاء بشرح زیر نوشته شده باشد

٥ـ شرکت کنندگان بایستی پیشنهادات خودرا تاتاریخ ١٠صبح مورخه١٢ر٤ر٥٤ بدفتر شهرداری تسلیم و رسید دریافت دارند پیشنهادهای رسیده درساعت ١٢ روز ١٣ر٤ر٥٤ توسط کمیسیون مالی باز وبرنده مناقصه تعیین خواهد گردید

٦ـ شهرداری درردیاقبول یك یاکلیه پیشنهادات مختار است و حضور پیشنهاددهندگان یانماینده قانونی آنان درجلسه آزاد است

٧ـ شهرداری میتواند ٢٥٪ازمیزان قرارداد را کم‌یازیاد کند

٨ـ کلیه هزینه های متعلقه اعم از مالیات و بیمه وحق‌الدرج آگهی وسایر هزینه های قانونی بعهده برنده مناقصه خواهد بود

٩ـ به‌پیشنهادهای مبهم یامشروط ویابعداز ساعت مقرر برسد مطلقا ترتیب اثرداده نخواهد شد

شهرداری‌شاه آباد غرب‌محمودحجی

آگهی شرکت ساختمانی پرشین مارین(سهامی خاص) ثبت شده بشماره ١٦٦٥٥

برابر صورتجلسه هیئت مدیره شرکت ساختمانی پرشین‌ـ مارین(سهامی خاص) مورخ ٩ر٢ر١٣٥٤ آقای ساهاکیان بسمت رئیس هیئت مدیره ـ آقای‌جی‌پیتوئی‌نماینده شرکت سایپم‌اس‌پی‌آ بسمت نایب رئیس هیئت مدیره و آقای الکساندر آندرآنی بسمت مدیر عامل شرکت برای مدت دو سال انتخاب شدند.

ضمنا کلیه اسناد و مدارک شرکت از قبیل چک ها ـ ضمانتنامه ها ـ حوالجات و قراردادها بوسیله آقای‌جی. پیتوئی امضاء خواهد شد.

م‌الف ٦٤٦٦

رئیس اداره ثبت شرکت ها و موسسات‌غیرتجارتی

آ ـ ٢٠٣٥٦

آگهی تغییرات در شرکت سهامی عام بانك پارس ثبت شده بشماره ٣٩٥٠

طبق صورتجلسه مورخ ١ر٣ر٥٤ مجمع عمومی‌عادی‌شرکت سهامی عام بانک پارس ١ـ ترازنامه سال ٥٣ شرکت به تصویب رسید ٢ـ آقایان سناتور حسین دها و غلامرضا سلحشوربسمت بازرس اصلی و آقای عماد کیا بسمت بازرس علی‌البدل به مدت یک سال انتخاب شدند ٣ـ روزنامه اطلاعات‌جهت درج آگهی های شرکت تعیین شد.

اداره ثبت شرکتها و موسسات غیر تجارتی

آ ـ ٢٠٣٥٨

آگهی شرکت بین‌المللی محصولات پارس (سهامی خاص) ثبت شده بشماره ٨٧٩١

برابر صورتجلسه مجمع عمومی عادی سالیانه شرکت بین‌المللی محصولات پارس (سهامی خاص) مورخ ١٤ خرداد ماه ١٣٥٤ضمن تصویب ترازنامه و حساب سود و زیان شرکت منتهی به ٢٩ اسفند ١٣٥٣ ـ موسسه دیلویت هاسکینزاندسلز(یانمایندگی آقای شاهرخ بهنام) و آقای سعید شاهد دیرین بعنوان بازرسان اصلی و آقای پرویز افتخار جواهری و آقای بایرم علی سرافراز بعنوان بازرسان علی‌البدل شرکت انتخاب شدند ضمنا کلیه آگهی های‌شرکت درروزنامه اطلاعات منتشر خواهد شد.

م‌الف ٦٤٦٢

رئیس اداره ثبت شرکتها وموسسات غیر تجارتی

آ ـ ٢٠٣٤٢

آگهی مناقصه شماره ٢٠ر٣٤ر٥٢ر١٤٠١

مورخ ٢٩ر٣ر٥٤

آمادگاه کرمانشاه گوشت‌گوسفند جهت مصرف سالیانه یگانهای آماد شونده (تحویل در شاه‌آباد غرب) برابر شرایط موجود از طریق مناقصه خریداری مینماید پیشنهاد دهندگان میتوانند بامراجعه به‌آمادگاه کرمانشاه ودریافت برگ شرایط و مشخصات معامله و نمونه قرارداد پیشنهاد خود را طبق مفاد مندرج در شرایط معامله تنظیم و تاساعت ٩صبح روز ٢٨ر٤ر٥٤ بدفتر پیمان های آمادگاه تسلیم نمایند..

مناقصه گذار ـ آمادگاه کرمانشاه

آ ـ ٢٥٤٠

گفت‌وشنودی با آشور بانی پال بابلا

در اجتماع ریاکاران، همه سروته یک کرباسند

چرخ‌وفلك
نوشته آرتورشنیتسلر
برگردان صفدر تقی زاده ـ محمد علی صفریان
کارگردان آشور بانی‌پال بابلا
اجرا گروه اهرمن در کارگاه نمایش

اجرای نمایش چرخ و فلک در «کارگاه نمایش» فرصتی بدست می دهد تا با کارگردان آن آشور بانی‌پال بابلا گفت و شنودی داشته باشیم .

ـ گویا این اولین اثر شنیتسلر است که در اینجا اجرا میشود .

بابلا : بله ، از این نویسنده تاکنون اثری در ایران برصحنه نیامده است. شنیتسلر از مهمترین و محبوبترین نمایشنامه نویسان اتریش است. وی در اواخر قرن نوزدهم بدنیا آمد . شخست به طبابت پرداخت ، سپس بادبیات روی آورد . او یکی از پیروان مکتب فروید بود و فرضیه های علمی هموطنش در کار او بی‌تاثیر نبود .شنیتسلر به سال ۱۹۳۱ درگذشت .

ـ نمایش آمیزه‌بی‌است ازتضاد هاوریاکاریهای افراد جامعه .اما در نمایشنامه معلوم نمیشود که این قضایا چند مورد خاص و استثنائی است یا نویسنده با تعمیم آن حوادث انحطاط یک جامعه را در نظر دارد و افراد را بردیوار ، اسیر شرایط خاص اجتماعی می بیند ؟

بابلا : هدف شنیتسلر در این نمایش پرده برکشیدن از رفتار ریاکارانه آدم هاست او به‌اخلاق عمومی می تازد ، در چرخ و

بقیه در صفحه ۷

باله در هوای آزاد

« زیبای خفته» بالاخره قصر خود را یافت .

باله زیبای خفته که براساس موسیقی چایکوفسکی شکل گرفته بار ها درپایتخت های مهم جهان اجرا شده است .

اما این بار توسط گروه باله «برای پاریس در محوطه عمارت زیبای «لوور» اجرا میشود .

ارکستر اپرا توسط « اشلی‌لارنس» رهبری میشود و در این باله گروهی‌از رقصندگان برجسته باله پاریس شرکت دارند

پاریسی ها که از دیدن این باله در هوای آزاد ، بوجد آمده‌اند با ازدحام خود ، مجال نمی‌دهند که شهرستانی‌ها و جهانگردان نصیبی ازاین‌نمایش باشکوه برگزید . گرچه اجرای باله تا بیست‌ششم جولای ـ چهارم مرداد ـ ادامه دارد .

کار «عبدالله» تمام شد

هفته گذشته فیلمبرداری‌فیلم عبدالله محصول مشترک ایران و آمریکا پایان گرفت‌و گروه فیلمبرداران و بازیگران خارجی راهی کشور خود شدند .

قرار بود این فیلم دوماهه به پایان برسد اما چون کارگردان با مشکلاتو موانع فیلم سازی در ایران آشنانبود ساختن عبدالله‌تاخیر انجامید.

از گروه سازندگان فیلم ، تنها جورج‌مرزبتونی کارگردان فیلم در ایران مانده است تا کار های چابی اثر را بپایان برساند .

قرار است که فیلم دیگری‌با همکاری یونایتدآرتیست و با شرکت هنرپیشگان اروپائی و ایرانی ساخته شود .

فیلم عبدالله ماه آینده‌آماده نمایش خواهد بود و این فیلم در هندوستان ، پاکستان و ایران‌همزمان‌نشان دادمخواهد شد .

در این عکس صحنه‌ی از فیلم عبدالله ـ که راس مارتین‌و ریکی سیگال‌در آن بازی‌دارند ـ دیده میشود .

تازه چه خبر؟

سومین فستیوال تابستانی درپارك‌نیاوران

سومین فستیوال تابستانی کانون پرورش فکری کودکان و نوجوانان که شامل برنامه های تئاتر ، موزیکو فیلم‌است از اول تیر آغاز شده و تاپایان مرداد ماه ادامه دارد .

محل اجرای برنامه‌ها پارک نیاوران ـ و شروع برنامه‌ها ساعت ۱۹ هرروز ـ باستثنای شنبه‌ها است .

روز چهارشنبه چهارم تیر فیلم « سگگله + من چقدر میدانم » روز پنجشنبه فیلم «شاهزاده دلیر » و روز جمعه «بارون‌درغگو » نمایش داده

نگارخانه ها درتابستان

● پارمیی از نگارخانه‌های هنری امسال ، بخلاف سنت هرساله ، تابستان را تعطیل نیستند ودرسه ماه گرم تابستان نمایشگاههائی ترتیب میدهند.

از آنجمله‌است تالارنقش‌که تابستان امسال آثار هنرمندان جنوب را درزمینه های مختلف ـ نقاشی ، تئاتر وهنر های عامیانه ـ عرضه میکند در نمایشگاه تازه‌این‌تالارنقاشیهای حبیب‌بور معرفی شده‌است .

● نگارخانه سیحون‌کیکی از پرکارترین نگارخانه های پایتخت است امسال تعطیل نیست و نمایشگاه تازه‌اش مصروف معرفی آثار نقاشی فردریکو بوزولی نقاش سوئیسی است .

● نگارخانه مانی نیزامسال در طول تابستان کار معرفی نقاشان جوان را ادامه‌میدهد.

درنمایشگاه هفته آینده‌اش نقاشیهای علی‌اکبر ابراهیمی‌ـ نژاد عرضه میشود . مدت نمایشگاه از شنبه هفتم تیرماه بمدت ۲٤ روز خواهد بود.

کنسرت در اصفهان

هایده و شماعی‌زاده در تدارک برگزاری یک کنسرت بزرگ در اصفهان هستند .

این دو خواننده که اصلا اصفهانی هستند ، این کنسرت را بخاطر همشهریهای اصفهانیشان ترتیب میدهند .

بر فراز آسمان ها

« برفراز آسمانها»نام‌دومین فیلم از گروه جدید مسعود کیمیائی است .

مسعود کیمیائی پس‌از جدا شدن از مثلث سینمائی ـ که با بهروز وثوقی و نعمت حقیقی تشکیل داده بودند ـ فیلم‌غزال را باشرکت فردین‌وپوری‌بنائی کارگردانی کرد.

اینک درتدارک دومین فیلم خود باشرکت این دوهنرپیشه است .

جدول های اطلاعات

جدول عادی شماره ۹۰۷۳

افقی :

۱ـ زمانی لبطلائی بود ـ در ساختمانهای بزرگ خدمت می کند ۲ـ نوعی چشم باشد ـ خله گواست و خندان ـ نوعی راه رفتن سربازان ۳ـ اگر از روزگار دیگران برآورند چه‌عجب ـ از پولهای قدیمی ـ کنایه از فرزند کرده‌اند ٤ـ از موجودات ذرمبینی که گاهی باعث بیماری میشود ـ در بساط لوازم آرایش خانم میتوان یافت ـ حاجت و مقصود ٥ـ نفس بلند ـ زرودخانه های‌مرزی ـ دررستوان بیشتر است ـ چشمی که چنین‌شود به‌عینکتن احتیاج افتد ٦ـ دندانهای تیز جلوی دهان که دربالا و پائین قرار گرفته ـ سازمان امور فضاها در آمریکا ـ مایه اصلی آهنگ ۷ـ راه و طریقه ـ اگر همه‌دریی‌آن‌بودند افتضاحات و بلواها پیش نمی آمد ! ۸ـ بیگانگان ـ برصورت‌آقایان‌میروید ـ در هر شهری چند تائی هستو محل گل و جمن ۹ـ مجلس‌رقص نقاب پوشان ـگاهی کوک‌میشود ۱۰ـ تنها ـ جای فروش مرغ و کبوتر ـ فراموشی ۱۱ـنیستی است و کمی هم بالاتر ـ سال‌در زیان ترکان ـ میوه تابستانی ـ توانائی ۱۲ـ طایفه و عشیره ـ سیاه پوش مجلس عروسی ـ دسته نوازندگان نظامی ۱۳ـ با پرورش حیوانات امرار معاش میکند ـ مخترع تلگراف ـ مهرو شفقت ۱٤ـ بی‌رنج و ناراحتی است ـ آقا و سرور ـ ازشهر های قدیمی آسیا ۱٥ـ بیک روش ادامه دادن ـ تا انتقام نکشد ول کن نیست !

عمودی :

۱ـ شتری که پشت در خانه همه کس میخوابد ـ از هرجای ضرر کمگرفته‌شود چنین است ۲ـ نام خوانند شهیر مصر ـ پشت سرهم ـ از کشورهای آفریقائی ۳ـ در آن ماست میزنند ـ مزد و پاداش نیکو ـ از سنگهای قیمتی زینتی ٤ـ شعبه‌ای از علم طب ـ از شستنی‌ها ٥ـ غذای‌شل وول ـ خانه ـ گاهی از آسمان می‌آید ـ دوام بی‌دوام دل بهم خورده ! ٦ـ عدیدست‌ـ سازمانی در آمریکا ـ از کسانیکه بولش از پارو بالا میرود امادر اینجا در لفظ خودمانی آمده! ۷ـ حتما شاداب هم هست ـ پیامبری که مکه راساخت ـعلامت جمع ۸ـ درست‌بهرشکل درآید ـ نخ تابیده شده ـ حرف عصای واروته ۹ـبندگی و بردگی‌ـزلف یاردارد ـ شنبل‌کمترمیخواند ۱۰ـ بشر باشد ـ حرفی دلیل‌بربودن ـ از مذاهب هندوستان ۱۱ـ دست راست ـ از بادهای خطرناک ـ روز عرب ـ ازماههای سال ۱۲ـ در زراعت فصلش رسیده ـ نقاشی مضحک و خنده‌دار ۱۳ـخیالات و گمانها ـ دودست عرب ـ از کشیدنیهاست البته برای دیگران و امرار معاش ۱٤ـ بی عیب و نقص ـ حرف دلتنگی ـ غذای‌مرد عزب است ۱٥ـ از بیماریهائی که خون گرفتار آن‌میشود ـقندشیر.

حل جدول شماره ۹۰۷۲

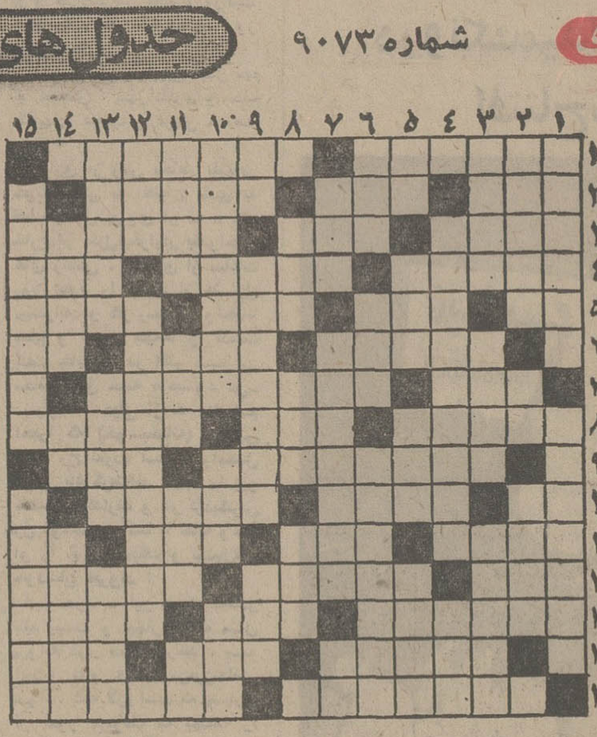

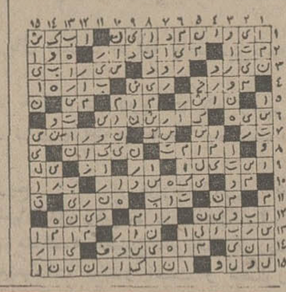

جدول ویژه شماره ٤۳۳

افقی :

۱ـ پراکنده شدن است وجدائی ـ از آثار ادبی وبی‌نظیرجهان که از تولستوی بپایدگار مانده ۲ـ جرقه‌آتش ـ می‌کشندتاازندبمانند ـ نقش‌ونگار زر و سیم که برپارچه می‌دوزند ۳ـ نویسنده ـ گوش ـ در شناگری بی نظیرند ٤ـ زنگ درخانه ـ بخت‌برگشتگی ـ فروش اول کاسب ٥ـ ضمیر مفرد ـ همیشه سرازیبابان در می‌آورد ـ از واحدهای زمان ـ چهره‌اش طعنه بر عروس آسمان میزند٦ـزمانی‌که درآن هستیم ـ تسمه زین اسب ـ حرفه و صنعت ۷ـ یکی از برجهای دوازده‌گانه ـ از کشورهای امریکائی ۸ـ برآوردن حاجت ـمکرو فریب ـ درخشان و نورانی ۹ـ نوعی دسریاشد ـ همیشه بردامن نشسته ۱۰ـ شهر صددروازه ـ خروس جنگنده ـ شخص مشهور را گفته‌اند ۱۱ ـ نویسنده کتاب « کالی گولا » ـ از پایتخت‌های اروپائی ـ فروختن ـ علامت نداشتن ۱۲ـ مبحثی درشیمی ـ در پزشکی شکافتنی است ـ طبیعی و عادی ۱۳ـ آنچه طبع را خوش نیاید ـ گمراه ـ صدمه وچشمزخم ۱٤ـ قسمت و فصل ـ تفکر و اندیشه در کاری ـ یکی از نواحی بین فرانسه و آلمان ۱٥ـ قسمتی از کتاب اوستا ـ خنده شیرین .

عمودی :

۱ـ گازیکه فراری هم میدهد !ـ از گلهای بهاری ۲ـ گشادگی ووسعت ـ به زیارت خانه خدا رفتن ـ رفیع ۳ـ درجای خود واقع شدن ـ جمعه‌ها شلوغ تراست ـ سرخ رنگ ٤ـ اثری از آنتوان چخوف ـ گل سرخ عرب ٥ـ وقت و لحظه ـ توپ کاغذ ـ دیوار بلند و محکم ـ سرامیک از جلوه انداختش ٦ـ زندان پرنده ـ اما ـ قطره بارانی بود و صدف قیمتی‌اش کرد ۷ـ آسمان ـ لقب یعقوب نبی ـ ضمیر جمع ۸ـ گاهی‌به‌زوجود است ـ خریزه‌ارس‌مشهدی ـ میگیرند تا بی به ضربان قلب ببرند ۹ـ خسیس پس نداده ـ حرفی‌که در وقت دل‌بدریازدن میگویند ـ بردل لاله مانده ! ۱۰ـ از عروسان چمن که به نوائی از موسیقی متاثر میشود ـ به دیوار چسبیده اگر جنین هم نوشته شود ـ مرض‌جذام را هیگفته‌اند!۱۱ـ هوس‌آبستن ـ علامت‌و نشان ـ ازنواحی‌کاشان ـ حرف صریح۱۲ـعطیه واحسان ـ از شاعران مشهور دوره صفویه ۱۳ـ میوه خراب شده ـ آنچه شل‌وول باشد ـکشتارگاه ۱٤ـ بزرگوار ـ ازدل دردمند برآید ـ از نویسندگان مشهور انگلیسی که کتاب «دون‌ژوان» از اوست ۱٥ـ از داروهای طبی که برای دفع کرم معده بکار میرود ـبرای شهرها میسازند تا گرفتار بلای بارندگی نشوند .

حل جدول شماره ٤۳۲

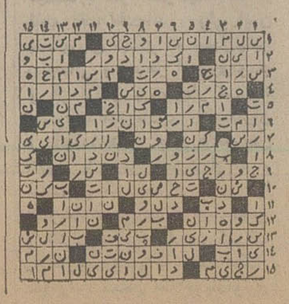

فیزیك
ترجمه
دکتر مختار تبریزی ـ دکتر لطیف کاشیگر
ناشر
مؤسسهٔ انتشارات و چاپ دانشگاه تهران
مراکزفروش : فروشگاه شماره ۱ خیابان غربی دانشگاه (۲۱ آذر) فروشگاه شماره ۲ خیابان شاهرضا ابتدای لاله‌زار

کاشی سعدی
پیشرو صنعت سرامیک ایران

اطلاعیه گروه فرهنگی پگاه
کلاسهای تجدیدی و تقویتی (ابتدائی ـ دوره راهنمائی ـ سال اول نظری ـ چهارم وپنجم‌وششم طبیعی و ریاضی)
صبح و بعد از ظهر از هفتم تیر ماه دایر میباشد .
در ضمن کلاس تقویتی چهارم‌ریاضی ـ طبیعی ـ ادبی مخصوص قبولشدگان سوم متوسطه با شهریه بسیار کم وعربی ششم ادبی با روش مخصوص‌ازدهم تیر ماه‌شروع میشود .
نشانی ـ سعدی شمالی کوچه‌جنوبی شرکت بیمه ایران
تلفن ۳۹۳۰۸۵

ایرتوک:
نماینده کل‌هواپیمائی بریتیش،اروین
IR OTUC
British airways
باطلاع میرساند فقط تا ۸ تیر ماه روی تورهای آموزشی ٦ هفته‌ای خودثبت نام‌مینماید.
لنیکلن : موسسه بین‌المللی زبان اقامت‌درخانواده‌های انگلیسی. صبحانه ـ نهار ـ شام در تمام مدت اقامت برای‌سنین ۱۲ تا ۱٦ فقط ۷۲٥۰ تومان
بورموت : موسسه پول‌انتیر نشتال (رزیدنشال) اقامت در محیطی زیبا و تفریحی بابرنامه‌های منظم آموزشی برای‌سنین ۱٦ تا ۳۰ فقط ۹٤٦٥ تومان
تور ۱۲ روزه لندن و پاریس : جهت خرید و گردش با صبحانه ٥٥۳٥ تومان حرکت ۱۹ تیرماه
تور ۲٥ روزه اروپا : دیدار از شهر های لندن ، پاریس ، نیس ، بارسلون ، آتن و بیروت : با صبحانه و نهار در تمام مدت اقامت قیمت ۸۹۸٥تومان
جهت‌رزرواسیون به‌آژانس مسافرتی خود و یاشرکت ایرتوک خیابان شاهرضا بین میدان فردوسی‌و خیابان ویلا شماره ۳۲۳ تلفنهای ۹ـ ۳۱۲۳۲٥ مراجعه فرمائید.

تلویزیون

برنامه اول کانال ۷

چهارشنبه

۱۷ـ۰۰ اخبار
۱۷ـ۰٥ روستائیان
۱۷ـ۳۰ کارتون
۱۷ـ۳٥ هروسکی مزرعه سبز
۱۸ـ۰٥ دیده خیال
۱۸ـ۲٥ نقالی
۱۸ـ۳٥ برنامه آموزشی
۱۹ـ۰۰ اخبار ورزشی
۱۹ـ۱٥ یکی‌بودیکی‌نبود
۱۹ـ۳۰ سینمای آزاد
۲۰ـ۰۰ همسر محبوب من
۲۰ـ۳۰ اخبار
۲۱ـ۰۰ روزهای زندگی
۲۱ـ۲٥ آقای مربوطه
۲۱ـ۳۰ ایران‌زمین
۲۲ـ۰۰ گروه باغ‌وحش
۲۳ـ۰۰ موسیقی کلاسیک

نیمروز پنجشنبه

۱۲ـ۰۰ اخبار
۱۲ـ۰٥ کودک
۱۲ـ۳۰ مستند
۱۳ـ۰۰ شعبده‌باز
۱٤ـ۰۰ اخبار
۱٤ـ۳۰ خیابان سه‌سامی
۱٥ـ۲۰ فیلم آموزشی
۱٥ـ٤٥ تارزان

برنامه دوم کانال ۹

چهارشنبه

۱۷ـ۰۰ موسیقی و تصویر
۱۷ـ۳۰ والت‌دیسنی
۱۸ـ۱٥ واریته
۱۹ـ۰۰ کمدی کلاسیک
۱۹ـ۳۰ برخورد اندیشه‌ها
۲۰ـ۰۰ فیلم‌سینمائی هنردبزرگه
۲۱ـ۳۰ اخبار از برنامه دوم
۲۲ـ۰۰ جشن هنر
۲۲ـ٤٥ دختر استثنایی
۲۳ـ۱۰ هفت گنبد

تلویزیون امریکا

چهارشنبه

۱٦ـ۰٥ خیابان سسام
۱٦ـ٥٥ اداره برق
۱۷ـ۲٥ وایت‌ارب
۱۷ـ٥۰ کاپیتان فانوم
۱۸ـ۰۰ اخبار
۱۸ـ۳۰ یادداشت برنامه‌ها
۱۸ـ۳٥ بعدا اعلام مشود
۱۸ـ٤٥ بازی‌جدید ازدواج
۱۹ـ۰٥ اوقات خوب
۱۹ـ۳٥ کلبه کوچک
۲۰ـ۲۰ واریته
۲۱ـ۱۰ دیکهاول
۲۲ـ۰۰ آخرین اخبار
۲۲ـ۱٥ فیلم سینمائی
۲۳ـ۳۰ ستارگان تئاتر

تغییرات برنامه تلویزیون

برنامه شبکه

ـ برنامه سینما ی‌آزاد که روزهای جمعه پخش می‌شدبه روزهای چهارشنبه‌ساعت ۷٫۳۰ بعدازظهر تغییر یافت .

ـ فیلم تلویزیونی همسر محبوب من روزهای‌چهارشنبه ساعت ۸ بعدازظهر بمدت نیم ساعت پخش می‌شود.

ـ مجموعه گروه باغ‌وحش روزهای چهارشنبه ساعت ۱۰ بعدازظهر پخش میشود.

برنامه دوم

ـ پخش برنامه تئاتر ساعت ۱۰ بعدازظهر امروز است .

ـ هفت تار چنگ بجای سه شنبه‌ساعت ۱۰٫٥۰ چهارشنبه پخش میشود.

ستاره بخت شما

فروردین ـ دوستان درباره شما خوشخدمتی میکنند.
اردیبهشت ـ خبر غیرمنتظره‌ای بشما می‌رسد.
خرداد ـ به پایان خوش کار مورد نظرتان امیدوار باشید .
تیر ـ مضیقه مالی شماپایان می‌یابد.
مرداد ـ تصمیم عاقلانه‌ای‌شما را بهدفتان میرساند .
شهریور ـ یک مددکارصمیمی شما را از نگرانی نجات میدهد .
مهر ـ برای تامین آینده خود نقشه می‌کشید.
آبان ـ احساسات خود رادر کارها دخالت ندهید.
آذر ـ یکماجرای جالبفکرتان را مشغول میکند.
دی ـ در آشیانه خوشبختی قرار میگیرید .
بهمن ـ در مورد شخص‌مورد نظر حدس شما درست درمی‌آید.
اسفند ـ برای خرید روزخوبی را انتخاب کرده‌اید.

سینما کسری : اژدها وارد میشود

برنامه سینماها

تماشای فیلمهائی که با علامت (×) مشخص شده برای اشخاص کمتر از ۱۸ سال ممنوع است

★ اژدهاوارد میشود ـ رنگی ـ بروسلی
کسری (۸۲٦۹۳۹) ۱۰ـ۱۲ـ۲ـ٤ـ٦ـ۸ـ۱۰
★ انگشت‌نما ـ منوچهر وثوق ـ هاله
نیاگارا (٦٦٥۳۰۷) ۱۱ـ۳ـ٥ـ۳۰ـ۷٫٤٥ـ۹
رکس (۳۱٥۲۹۳) ۳۰ر۱۰ـ۲۰ر۲ـ۳۰ر٤ـ۲۰ر٦ـ۳۰ر۸
میامی (۷٥٤۳۲۹) ۱۱ـ۱ـ۳ـ٥ـ۷ـ۹
الوند (۳٥٦٥۳۸) ۱۰ـ۱۲ـ۲ـ٤ـ٦ـ۸
کیهان (٥٤٦۳٦۰) ۹ـ۱۱ـ۱ـ۳ـ٥ـ۷ـ۹
مارلیک (۹٦۳۱۱٦) ۹ـ۱۱ـ۱ـ۳ـ٥ـ۷ـ۹
اسکار (۹۲۰۸۸۸) ۱۰ـ۱۲ـ۲ـ٤ـ٦ـ۸
ارانوس (۲۷۹۷۱) ۳۰ر۱۰ـ۲۰ر۲ـ۳۰ر٤ـ۳۰ر٦ـ۳۰ر۸
شهرام (۸٤٤٥٤۹) ۹ـ۱۱ـ۱ـ۳ـ٥ـ۷ـ۹
سیلو آنا (۳٦۳۷۳۷) ۳۰ر۱۰ـ۲۰ر۲ـ۳۰ر٤ـ۳۰ر٦ـ۳۰ر۸
سیلورسیتی (۸٦۱۲۰٥) ۱۰ـ۳۰ر۲ـ۳۰ر٤ـ۳۰ر٦ـ۳۰ر۸
★ امان ـ رنگی ـ سارابانو
آسمان‌آبی (۳٤۱٦٦۸) ۹ـ۱۱ـ۱ـ۳ـ٥ـ۷ـ۹
★ این چه جور جنگیه ـ شیرهای سن‌پترزبورگ
البرز (۳۰٤۲٥۸) ۳۰ر۸ـ ۱۲ـ ۳۰ر۳ـ ۷ـ ۸٫۳۰
★ بنیاد ـ رنگی ـ پرانشاتروگان‌سینما
همای (۳۱۱٦٦۹) ۳۰ر۱۰ـ۲۰ر۲ـ۳۰ر٤ـ۳۰ر٦ـ۳۰ر۸
★ بامید دیدار ـ مستند از بازیهای آسیائی
شهرقصه (٦۲۷۲۹۰) ۱۱ـ۲ـ٤ـ٦ـ۸ـ۱۰
★ بله بله قربان ـ رنگی ـ ژاکدوفیلو
گلدن‌سیتی (٦٦۳۲٦۹) ۱٥ر۱۱ـ۳۰ر۱ـ۳۰ر۳ـ۳۰ر٥ـ۳۰ر۷
۹٫۳۰
★ پاپیون ـ رنگی ـ استیومک‌کوئین
شهرتماشا (۹۲۸٦۸٦) ۳۰ر۱۰ـ۲۰ر۲ـ۳۰ر٤ـ۳۰ر٦ـ۳۰ر۸
★ ٥ نخاله فوتبالیست ـ رنگی ـ گرومشارلو
ماژستیک (٦٦۸٤٦۱) ۱۱ـ۱ـ۳ـ٥ـ۷ر۱٥ـ۹ر۱٥
★ (×) تنهامردی که‌میتونه ـ رنگی ـ لی‌لاوسون
دیاموند (۸۲۸٤۰۰) ۱٥ر۱۱ـ۱٥ر۱ـ۳۰ر۲ـ۳۰ر٥ـ۳۰ر۷ـ۹ر٤٥
★ تیزچنگ ـ سینماسکوپ ـ رنگی
سانترال (۹۲۸٦٨٦) ۱۱ـ۱ـ۳ـ٥ـ۷ـ۱٥ر۹
متروپل (۳۱۹٤۱۰) ۹ـ۱۱ـ۱ـ۳ـ٥ـ۷ـ۹
رویال (۸۲۹۷۸٥) ۱۰ـ۱۲ـ۲ـ٤ـ٦ـ۸ـ۱۰
★ تیرانداز ـ رنگی ـ منوچهر وثوق ـ آرام
آسیا (٤۲۹۰٦) ۱۱ـ۱ـ۳ـ٥ـ۷ر۱٥ـ۹ر۳۰
اروپا (۳۰۳۱۷۹) ۳۰ر۱۰ـ۳۰ر۲ـ۳۰ر٤ـ۳۰ر٦ـ۳۰ر۸
مولن‌روژ (۷٥۲۹۲۹) ۱۱ـ۱ـ۳ـ٥ـ۷ـ۹
شهوند (۳٥٤۰٤۰) ۳۰ر۱۰ـ۳۰ر۲ـ۳۰ر٤ـ۳۰ر٦ـ۳۰ر۸
لیدو (۹٥۱۲۸۲) ۱۰ـ۱۲ـ۲ـ٤ـ٦ـ۸
نپتون (۷٦۰۱۳٦) ۹ـ۱۱ـ۱ـ۳ـ٥ـ۷ـ۹
ژاله (۳۰٤۱۲۰) ۳۰ر۱۰ـ۲۰ر۲ـ۳۰ر٤ـ۳۰ر٦ـ۳۰ر۸
توسکا (٥۳۹٥٤٤) ۳۰ر۱۰ـ۳۰ر۲ـ۳۰ر٤ـ۳۰ر٦ـ۳۰ر۸
المپیا (۹۲٦۷۹۷) ٤٥ر۱۰ـ۱ـ۳ـ٥ـ۷ـ۹
باسارگاد (۳٤۲۷۸۲) ۹ـ۱۱ـ۱ـ۳ـ٥ـ۷ـ۹
چرخ‌فلک (۹٥۰٥٥۸) ۱۰ـ۱۲ـ۲ـ٤ـ٦ـ۸
شرق (٥۳٤۰۲٤) ۳۰ر۱۰ـ۲۰ر۲ـ۳۰ر٤ـ۳۰ر٦ـ۳۰ر۸
★ جنجال در پاریس ـ رنگی ـ ژاکدوفیلو
پارامونت (٤۸۳۲۱) ۱٥ر۱۱ـ۳۰ر۳ـ۳۰ر٥ـ۳۰ر۷ـ۹ر۳۰
★ جنجال در اتوبوس ـ سینماسکوپ ـ رنگی
گلدیس (٦۲۸۷۱۳) ۳۰ر۱ـ۳۰ر۳ـ۳۰ر٥ـ۷٫۳۰
★ جایزه‌بگیرها ـ یک کاراته‌باز علیه‌همه
نادر (۳۱٤٤۹٥) ۳۰ر۱۰ـ۳۰ر۲ـ۳۰ر٤ـ۳۰ر٦ـ۳۰ر۸
★ حالا وقتش نیست خوشگله ـ خدمتکار
ستاره (٥۳۹۷۲۱) ۹ـ۱۱ـ۱ـ۳ـ٥ـ۷ـ۹
★ خشن‌ها ـ رنگی ـ لی‌ماروین ـ ریچاردبرتن
آتلانتیک (٦۲۷۱۷۱) ۱٥ر۱۱ـ۲۰ر۱ـ۳۰ر۲ـ۳۰ر٥ـ۷٫۳۰
۹٫۳۰
★ دوستی ببر ورابینسون کروزر ـ رنگی
سینه‌موند (٤۸۳۲۲) ۱۱ـ۳ـ٥ـ۷ـ۹
★ سوزن‌های طلائی ـ رنگی ـ جودون‌بیکر
امپایر (٦۲۳۹٤۲) ۱٥ر۱۱ـ۳۰ر۱ـ۳۰ر۳ـ۳۰ر٥ـ۷٫۳۰ـ۹ر٤٥
★ سه نفنگدار ـ سینماسکوپ ـ رنگی
تخت‌جمشید (٦٥۲٥۰۰) ۳۰ر۱۰ـ۲ـ٤ـ٦ـ۸ـ۱۰
★ سفر بی‌پایان ـ رنگی ـ سوفیالورن ـ ریچاردبرتن
رادیوسینی (٤۳۳۲۰) ۳۰ر۱۱ـ۲۰ر۳ـ۳۰ر٥ـ۲۰ر۷ـ۹ر۳۰
★ سه‌مرد در راه سخت ـ رنگی ـ جیمبراون
تاج (۳۱۳۸٦٤) ۱۰ـ۱۲ـ۲ـ٤ـ٦ـ۸ـ۱۰
★ ضربه‌های شانگای‌جو ـ سینماسکوپ ـ رنگی
سهیلا (۳۱٦٤۲٤) ۳۰ر۱۰ـ۳۰ر۲ـ۳۰ر٤ـ۳۰ر٦ـ۳۰ر۸
پلازا (٤٤۲٥٥) ۱٥ر۱۱ـ۱٥ر۳ـ۱٥ر٥ـ۱٥ر۷ـ۹ر۱٥
مراد (۷٥۳۳۸۲) ۹ـ۱۱ـ۱ـ۳ـ٥ـ۷ـ۹
ناهید (٤۳۹۰۹) ۱۰ـ۱۲ـ۲ـ٤ـ٦ـ۸
ری (٥۲۲٥۷۸) ۹ـ۱۱ـ۱ـ۳ـ٥ـ۷ـ۹
داریوش (٥۲٦۲٦٥) ۳۰ر۱۰ـ۲۰ر۲ـ۳۰ر٤ـ۳۰ر٦ـ۳۰ر۸
★ طبیعت بیجان ـ سهراب شهیدثالث
کاپری (۹۲۸٤۰۱) ۱۱ـ۳ـ٥ـ۷ـ۱٥ر۹
★ فولکس سحرآمیز ـ رنگی ـ رابرت مارک
ریولی (۷٥۷۷۷۷) ۱۱ـ ۱ر۳۰ـ ٥ر۲۰ـ ۷ر۳۰ـ ۹ر٤٥
★ گیتای بیباک ـ رنگی ـ سونیل‌دات
حافظ (۳۹۱۰۷٤) ۳۰ر۱۰ـ۳۰ر۲ـ۳۰ر٤ـ۳۰ر٦ـ۳۰ر۸
★ گلکنزن رفیق ـ سینماسکوپ ـ رنگی
دروازه‌طلائی (۳٥۱۱٦۰) ۹ـ۱۱ـ۱ـ۳ـ٥ـ۷ـ۹
★ مشکی ـ بهمن مفید ـ ملوسک ـ فیروز
اونیورسال (۹۲٦۹۰۳) ۱۱ـ۱ـ۳ـ٥ر۱٥ـ۷ر۳۰ـ۹
پاسیفیک (۷٥۳۳۱۱) ۱٥ر۱۱ـ۳۰ر۳ـ۳۰ر٥ـ۳۰ر۷ـ۹ر۳۰
ایران (۳۱٦۳٥٤) ۳۰ر۱۰ـ۳۰ر۲ـ۲۰ر٤ـ۳۰ر٦ـ۳۰ر۸
سانیا (۳٥۲٤٤۲) ۱۰ـ۱۲ـ۲ـ٤ـ٦ـ۸ـ۱۰
تیسفون (۹٥۸۸۸۲) ۹ـ۱۱ـ۱ـ۳ـ٥ـ۷ـ۹
رنگین‌کمان (۷٥٦۷٦۰) ۹ـ۱۱ـ۱ـ۳ـ٥ـ۷ـ۹
مونلکو (۷۹٥٥۹٦) ۹ـ۱۱ـ۱ـ۳ـ٥ـ۷ـ۹
پرسپولیس (٥۳۸۰۸۱) ۱۰ـ۱۲ـ۲ـ٤ـ٦ـ۸
کارون (۹٥٥۱٦٥) ۳۰ر۱۰ـ۲۰ر۲ـ۳۰ر٤ـ۳۰ر٦ـ۳۰ر۸
دریا (۳٤۱۷٤٦) ۹ـ۱۱ـ۱ـ۳ـ٥ـ۷ـ۹
آستارا (۸۷٤۰۲۲) ۳۰ر۱۰ـ۳۰ر۲ـ۳۰ر٤ـ۳۰ر٦ـ۳۰ر۸
★ نخاله‌ها برمی‌گردند ـ رنگی ـ گروه شارلو
بولیدور (٤۲٦۳۱) ۳۰ر۱۱ـ۳۰ر۱ـ۳۰ر۳ـ۳۰ر٥ـ۳۰ر۷ـ۹ر۳۰
★ ناگهان یک عشق ـ سینماسکوپ رنگی
پارک (۳۱۹٦۳۷) ۹ـ ۱۱ـ ۱ـ ۳ـ ٥ـ ۷ـ ۹
★ رگبار مرگ ـ رنگی ـ آیزاک‌هیز
برلیان (۳۹۳٥۳٥) ۹ـ۱۱ـ۱ـ۳ـ٥ـ۷ـ۹
★ ماجرای یک دختر خوشگل ـ سینماسکوپ ـ رنگی
آریا (۳۱۹٤۸۸) ۹ـ۱۱ـ۱ـ۳ـ٥ـ۷ـ۹
★ مبارزه بخاطر عشق ـ دسته وروجکها
فلور (٥۲۸۰۹٦) ۹ـ۱۱ـ۱ـ۳ـ٥ـ۷ـ۹
★ (×) وقتی کلفت خوشگل باشه ـ رنگی ـ اسکوپ
ب.ب (۸۲۹٦٤۱) ۱۱ـ۲ـ٤ـ٦ـ۸ـ۱۰
بولوار (٦٥٥۲۹۲) ۱۱ـ۱ـ۳ـ٥ر۱٥ـ۷ر۱٥ـ۹ر۱٥
سانس انگلیسی
گلدیس ساعت ۹٫۳۰ (جنجال در اتوبوس)

عروسی ۱۴۹ ریال
فیلمبرداری رنگی ♡ تشریفات بی‌نظیر استقبال ♡
دیسکوته استریوفونیک ♡ سالن‌های مجلل
همگی مجانی ♡ تلفن ٦٦۳٦۳٥

«بدین‌وسیله به‌اطلاع عموم صاحبان سهام شرکت‌سهامی خاص هور آسمان میرساندکه مجمع عمومی فوق‌العاده مورخ ٥۳٫۹۲۳ شرکت ، تبدیل‌کلیه سهام شرکت را ازبی نام‌به بانام تصویب نموده‌است ،لذا ازصاحبان سهام شرکت متمنی است حداکثر ظرف‌مدت ششماه. ازتاریخ انتشار این‌آگهی با دردست داشتن اوراق سهام بی‌نام خودبه‌مرکز شرکت واقع در فرودگاه مهرآباد جنب‌آشیانه حجاج مراجعه و در مقابل تسلیم اوراق مزبور اوراق‌سهام بانام دریافت نمایند.
ضمنا بدین‌وسیله تصریح میشودکه پس‌از انقضای‌مهلت مزبور کلیه سهام بی‌نام‌شرکت باطل شده تلقی میگردد.»
شرکت سهامی خاص هورآسمان

وزارت رفاه برای تمام طبقات خانه میسازد

وزارت رفاه اجتماعی از محل حق بیمه های پرداخت شده به سازمان تامین اجتماعی، بمنظور خانه‌سازی برای کارگران ، کشاورزان ، پیشه‌وران، صاحبان مشاغل آزاد، کارمندان بخش خصوصی و سایر طبقات مردم سرمایه گذاری می‌کند.

همچنین از محل درآمد حق بیمه ها، این وزارتخانه با کمک بانك توسعه صنعتی در کارخانه ها نیز سرمایه گذاری خواهد کرد.

قانون تامین اجتماعی که دیروز از تصویب نهائی مجلسین گذشت کلیه افراد مملکت را در برابر حوادث وبیماریها، بارداری، ازکار افتادگی و بازنشستگی بیمه می‌کند.

افراد مشمول این قانون عبارتند از: کلیه افرادی که بهر عنوان در مقابل دریافت مزد یا حقوق کار میکنند و صاحبان حرف و مشاغل آزاد و همچنین دریافت کنندگان مستمری‌های بازنشستگی، ازکار افتادگی وفوت.

براساس این قانون کلیه افراد مملکت در صورت مصدوم شدن براثر حوادث یا ابتلا به بیماری میتوانند ازخدمات پزشکی استفاده کنند.

بیمه شدگان میتوانند به دو صورت از خدمات پزشکی استفاده کنند، یکی مراجعه مستقیم به درمانگاه، بیمارستان، پزشك و سایر امکانات درمانی سازمان تامین اجتماعی ودیگری مراجعه به بیمارستانها و درمانگاه ها و پزشکان آزاد است.

گروههای کم درآمد که نمی‌توانند حق بیمه بپردازند وافراد معلول که‌فاقدبه‌کارو کسب درآمد نیستند براساس قانون تامین خدمات رفاهی از حمایت هاو کمك های وزارت رفاه اجتماعی برخوردار خواهند شد.

در این قانون سن بازنشستگی بدلیل نیاز صنایع جوان کشور به کارگر ماهر و متخصص و جبران کمبود مهارتها تغییری نکرده‌است، ولی میزان مستمری افزایش یافته است و همچنین کلیه بازنشستگان، ازکار افتادگان وبازماندگان بیمه شدگان متوفی از خدمات درمانی برخوردار خواهند بود.

در قانون تامین اجتماعی سن بازنشستگی کارگرانی که به‌کار های سخت وزیان‌آور اشتغال‌دارند تخفیف داده شده است.

طبق این قانون افرادیکه قبل از تقاضای بازنشستگی حداقل مدت بیست سال متوالی یا بیست‌و پنج سال متناوب در مناطق بدآب و هوا کار کرده‌اند و یا آنکه بکار های سخت‌و زیان‌آوراشتغال داشته‌اند، در صورتیکه سی سال تمام کار کرده و حق بیمه‌مقرر را پرداخته باشند در ٥٥ سالگی میتوانند بازنشسته شوند.

مزد زمان بیماری

براساس قانون جدید مزدزمان بیماری کارگران سه‌چهارم‌آخرین مزدآنان‌خواهدبود که‌به‌خانواده‌اشان داده میشود (این رقم قبلادوسوم بود). چنانچه کارگرتنها باشددو سوم مزد یاو داده میشود(این رقم قبلایك سوم بود).

هر گاه سازمان تامین خدمات درمانی بیمه شده‌ای رابرای‌معالجه به‌شهرستان دیگری اعزام داردو درمان او را بطور سرپائی انجام دهد علاوه برغرامت دستمزد، معادل صددرصد غرامت دستمزد روزانه هم بابت هزینه هر روز اقامت او پرداخت خواهد شد.

در صورتیکه به تشخیص‌پزشك معالج بیمار احتیاج‌به همراه‌داشته باشد، علاوه بر مخارج مسافرت معادل پنجاه درصد حقوق یا دستمزد بیمه شده نیز به همراه بیمار پرداخت میشود.

در صورتیکه برای کارگری‌در حین انجام کار حادثه‌ای رخ دهد ونقص‌عضو پیدا کند، مورددرمان توان‌بخشی قرار میگیرد در طول درمان توان بخشی، مزد کارگر پرداخت شده و چنانچه پس از درمان دوباره‌بکارمشغول شده‌ولی بعلت پائین آمدن راندمان کار مزد کمتری باو تعلق گیرد ، اختلاف مزد بصورت مابه‌التفاوت باو پرداخت میشود.

مستمری از کار افتادگی کارگران در هیچ شرایطی از ٥٠ درصد حقوق آنان کمتر نخواهد بود و در صورتیکه عائله داشته باشند از ٦٠ درصدکمتر نخواهد بود و حداکثر میزان مستمری صد در صد حقوق تعیین شده است.

محاسبه مستمری ماهانه از کار افتادگی ناشی از کار عبارتست از یك‌سی‌وپنجم مزد یا حقوق‌متوسط بیمه شده ضربدر سنوات پرداخت حق بیمه، مشروط بر آنکه از٥٠ در صد مزد یا حقوق کمتر واز صد در صد آن بیشتر نباشد.

(قبلا یك چهلم حقوق‌محاسبه میشد که بدین ترتیب در قانون جدید مدت پرداخت حق بیمه از ٤٠ سال به ٣٥ سال تقلیل‌یافته است).

کمك عائله‌مندی نیز در قانون جدید افزایش یافته و به دوفرزند کارگر داده میشود. این کمك قبلا برای هر فرزند ١٠ تومان بود که اکنون برای هر فرزندبه ٣برابر حداقل مزد روزانه افزایش یافته است. همچنین برای اولین بار مستمری بازنشستگی در هر سال به نسبت ترقی شاخص‌هزینه زندگی مورد بررسی قرار خواهد گرفت.

به بیمه شدگان زن یا مردکه برای اولین بار ازدواج میکنند مبلغی معادل یکماه متوسط مزدیه حقوق بعنوان کمك ازدواج داده میشود.

همچنین به خانواده کسانیکه یکسال حق بیمه پرداخته باشند در صورت فوت، مستمری داده‌می‌شود (این زمان قبلا ٥ سال‌بود).

ظرفیت پذیرش دانشجوئی دانشگاه جندی شاپور افزایش می یابد

ظرفیت دانشگاه جندی‌شاپور در اهواز طی چند سال آینده از چهار هزار نفر به ده هزار نفر خواهد رسید .

دکتر جامعی رئیس دانشگاه جندی‌شاپور که‌در مراسم‌تحلیف شصت نفر دانش آموختگان دوره پزشکی‌این دانشگاه‌دیروز سخن‌میگفت افزود :رقم فارغ‌التحصیلان این دوره نسبت به دورهٔ گذشته ٣٠ درصدافزایش یافته و امسال یکهزار دانشجو به این دانشگاه راه می‌یابند.

چوبه‌دار، درچاه!

آموزگار جوان تبریزی ، خود را در چاه‌خانه‌اش حلق‌اویز کرد

کریم جعفرسادی آموزگار ٢٥ ساله تبریزی ، دیروز درچاه آب منزلش ، خود را باطناب حلق‌آویز کرد!

کریم که در یکی از دبستانهای اهر تدریس میکرد، برای استفاده از تعطیلات تابستانی ، به‌تبریز آمده بود و در خانه خود در بخش ٢ تبریز، بسر می‌برد.

خبرنگار اطلاعات در تبریز می‌نویسد:دیروز کریم، بااستفاده از خلوت بودن خانه ، طنابی‌را به یکتیرچوبی بستو تیرچوبی را در دهانه چاه گذاشت وسر دیگر طناب را که بصورت حلقه در آورده بود، بگردن خود انداخت و خود را از طناب در چاه آویزان کرد !

ساعتی‌بعد ، وقتی پدر ومادر کریم بخانه بازگشتند، او رادر خانه نیافتند . باز بودن سرچاه آنها را بدهانه چاه کشاند و لحظه‌یی بعد ، پدر و مادر کریم بافاجعه مرگ او روبرو شدند.

هنوز علت خودکشی آموزگار جوان تبریزی برای مقامات قضایی و ماموران انتظامی‌تبریز، روشن نیست‌وبازپرس دادسرای تبریز و ماموران کلانتری بخش ٢ این شهر . در این زمینه‌تحقیق میکنند .

پلیس راه دو بنگاه‌مسافربری راتعطیل میکند

دو بنگاه مسافربری بعلت سرپیچی از مقررات راهنمائی‌و رانندگی‌درجاده‌های کشوربرای مدت ده تا سی روز وسیله پلیس راه ژاندارمری تعطیل خواهند شد .

پلیس راه ژاندارمری از مدتی پیش جهت تنبیه شرکت های مسافربری و جلوگیری‌ازبروز حوادث رانندگی در جاده‌ها هرماه اسامی شرکتهای‌مسافری و رانندگان متخلف جاده‌ها را اعلام میکند .

دو شرکتی که وسیله پلیس راه از ده روز تا یکماه‌تعطیل خواهد شد عبارتند از بنگاه های گیتی نورد کرمان ومیهن نورد قم. شرکت اول اتوبوس رادراختیار راننده فاقدگواهینامه و صلاحیت گذاشته و شرکت دوم عامل بروز حادثه‌راه‌مشهد بوده است. این حادثه درماه گذشته رخ داد و منجر بمرگ ١٤ توریست خارجی شد . شرکت مسافربری در بروز حادثه مسئول شناخته شد.

پلیس راه تعداد تخلفات رانندگان وسائط نقلیه مسافربری را در دفترچه کار آنها درج میکند و براساس تعداد تخلفات دفتر کار رانندگان متخلف را از یک هفته‌تاهمیشه بایگانی واز اشتغال بکار آنها روی وسائط نقلیه مسافربری جلوگیری‌میکند. همچنین‌شرکت هائی که در جریان تخلفات مسئول‌شناخته‌شوند وبتذکرات کتبی پلیس راه توجه نکنند تعطیل میشوند . اقدامات‌شدید پلیس راه در ماههای اخیر باعث کاهش تعداد تصادفات رانندگی جاده‌ها نسبت به‌سال های مشابه شده است .

٣ حادثه با ٣ کشته

بقیه از صفحه حوادث

کنترل موتوسیکلت از دست‌علی خارج شد و موتوسیکلت‌چند قدم آنسوتر، با کامیون ١٢٧٧١ تصادف کرد .

دراین‌حادثه راننده‌موتوسیکلت بشدت مجروح شد و برادر ٩ ساله‌اش که جراحات سختی برداشته بود، جان سپرد .

تصادف در جاده تهران‌نو

درسومین حادثه مردجوانی بنام اماموردی کشته شد ! پیکان ١٩٦٧٧ تهران‌ص، هنگامی که به راننده‌گی شخصی بنام مقدم، در جاده تهران‌نو بسوی آبعلی حرکت می کرد ، مقابل پمپ‌بنزین جوادیه باامام‌وردی تصادف کرد .

امام‌وردی به بیمارستان ٢٥ شهریور انتقال یافت ، ولی ساعتی بعدروی تخت بیمارستان جان سپرد .

خبرنگار ما در شمیران می نویسد : راننده پیکان توسط ماموران ژاندارمری جوادیه دستگیر شده است .

پیکان به فاصله ٣٥ متری پرتاب شد

بقیه از صفحه حوادث

هشترودیان و سینا رفت و با سرنشینان مجروح دو اتومبیل گفتگو کرد.

سید محمد حسینی ـ راننده پیکان ـ بخبرنگار ما گفت :

«من بهتازگی با عدل آشناشده بودم و تا دقایقی قبل از این حادثه‌هردو دررستوران‌«تالی‌هو» بودیم و قصد داشتم او رابمنزل برسانم که این اتفاق ناگوار رخ داد».

★ **شوهرم عصبانی بود ..**

مهناز ـ سرنشین بنز ـ نیز به خبرنگار ما گفت :

«من و مصطفی شب درکاباره «لانه‌کبوتر» میهمان چند تن از بستگان خود بودیم . درکاباره هنگامیکه برنامه رقص شروع‌شد من و مصطفی مشغول رقص شدیم ولی خاله من وشوهرش اعتراض کردند. همین امرموجب شد که مصطفی عصبانی شود. او یکی از شیشه‌های کاباره را برداشت خرد کرد و سپس‌دست مرا گرفت و با دست خونین پشت فرمان اتومبیل نشست و باسرعت به سمت منزل حرکت‌کرد که ناگهان صدای بلندی بگوشم رسید ودیگر هیچ چیز نفهمیدم».

آقای فرهی ـ معاون کشیک دادسرای تهران ـ بااطلاع ازاین خبر شبانه دستور داد تا جسد به پزشکی قانونی تهران انتقال یابد و از کلانتری نیز خواست تا تحقیقات لازم را انجام دهند.

افسر کاردان فنی علت‌تصادف رابی‌انضباطی راننده‌بنز و عدم توجه او به‌جلو و چراغ راهنما و همچنین سرعت زیاد تشخیص داد.

شرایط انتصاب کارمندان دولت دگرگون شد

شرایط انتصاب کارمندان دولت در پستهای مختلف سازمانی دخرگون شد.

براساس مقررات جدید تعیین پارهای شرایط احراز برای مشاغل مختلف دولتی در اختیار وزارتخانه‌ها وسازمان های دولتی قرار گرفت.

مقررات جدید برای تعیین شرایط احراز مشاغل‌دولتی از سوی سازمان امور اداری و استخدامی کشوربه‌کلیه وزارتخانه‌ها و سازمانهای دولتی ابلاغ شد.

براساس این مقررات شرایط تحصیلی و تجربی‌مندرج در طرح طبقه‌بندی وارزشیابی مشاغل وزارتخانه‌ها و سازمانهای دولتی دو شرط لازم برای احراز مشاغل جدید توسط کارمندان است ، ولی این اختیار به وزارتخانه‌هاو سازمانهای دولتی داده شده است که بتوانند علاوه برشرایط مندرج در طبقات رشته‌های شغلی مربوط شرایط دیگری را تعیین و در امر انتصاب کارمندان ملاک عمل قرار دهند.

در دانشگاه آزاد ایران برای معلمان دوره لیسانس دایر میکنند

وزیر آموزش و پرورش و مسئولان دانشگاه آزاد ایران‌در جلسه‌ای که برای ایجادهماهنگی لازم برای شرکت آموزگاران در دوره لیسانس دانشگاه آزادایران تشکیل شده بود موافقت کردند، یک کمیته اجرائی‌مرکب ازمعاون آموزشی وزارت آموزش و پرورش ، معاون آموزشی و پژوهشی دانشگاه آزاد ایران‌و چندتن از مقامات دو طرفتشکیل شود و مقدمات ایجاد این هماهنگی را فراهم سازد.

دانشگاه آزاد ایران در سال ١٣٥٥ فعالیت خود را آغاز خواهد کرد و همگام با گسترش شبکه آموزشی خویش ، این امکان را بوجود خواهد آورد که بتدریج در سراسر کشور آموزگاران بتوانند با گذراندن دوره تحصیلی‌این دانشگاه موفق به‌دریافت مدرک لیسانس شوند.

برنامه تربیت معلم که یکی از برنامه پیش‌بینی شده این‌دانشگاه است، در آغاز کار آموزش معلمان در رشته ریاضیات وعلوم ودانشهای انسانی خواهد بود و بعدا رشته‌های دیگر دایرخواهد شد.

تصحیح و توضیح

پیرو آگهی مجمع همگانی‌شرکت سهامی دینافون مندرج در شماره ١٤٧٤٠ مورخ دوشنبه ٥٤ر٤ر٢ از دستور جلسه (انتخاب بازرسان) ازقلم‌افتاده که‌بدینوسیله تصحیح میشود.

قانون تشکیل انجمن‌های شهرستان واستان دگرگون میشود

بقیه از صفحه آخر

در شش مورد زیر مشخص شده است :

١ـ طرحهای‌عمرانی‌واجتماعی حوزه شهرستان راسا و یا به پیشنهاد فرماندار که هزینه آن از محل اعتبارات خاص انجمن شهرستان و یا ازمحل جمع اعتبارات دولت وانجمن شهرستان تامین شده است با رعایت مقررات مربوط .

٢ـ بودجه و متمم بودجه و اصلاح بودجه انجمن و تصویب و انتشار و تفریغ بودجه .

٣ـ قراردادهائیکه انجمن برای انجام وظایف خود لازم میداند .

٤ـ قبول هدایا و یا هدیه نمودن .

٥ـ تعیین اولویت برنامه های خاص ناحیه‌ای که در سطح شهرستان انجام‌می‌گردد.

٦ ـ عوارض ـ انجمن شهرستان میتواند راسا یا به پیشنهاد فرماندار و یا به ادارات دولتی محل و یا به پیشنهاد انجمن های ده و یا به پیشنهاد سایر سازمانهای محلی بمنظورتامین هزینه‌طرحهای بند یک، عوارض مخصوصی که منحصرابمصرف اجرای طرحهای مزبورخواهد رسید وضع نماید . عوارض فوق‌نباید تاثیر سوئی‌دراقتصاد عمومی کشور داشته باشد و تشخیص آن‌باکمیسیونی مرکب از وزارت امور اقتصادی و دارائی ، کشور و وزیرمشاور وسرپرست سازمان برنامه و بودجه‌خواهد بود . عوارض مصوب انجمن باید منحصرا بمصارف طرحهای‌عمرانی برسد و انجمن‌ها مجاز نیستند برای هزینه های اداری ، از محل مزبور استفاده و برداشت نمایند .

آقای‌حمزه‌مصمیمی‌نعمتی‌مدیر شرکت آگهی زیبا و آقای مایکفریر نماینده شرکت مکنن اریکسون در حال امضای قرارداد.

روز اول تیر مطابق با ٢٢ جون ١٩٧٥ آقای ح. نعمتی از طرف شرکت آگهی زیباو آقای م. فریراز طرف شرکت بین‌المللی مکنن اریکسون موافقتنامه‌ای مبنی بر تشکیل‌شرکت جدیدی‌بنام زیبا ـ مکنن اریکسون (زیبا ـ مکنن) امضاء کردند.

٥١٪ ازسهام شرکت جدید متعلق به شرکت آگهی زیبا و ٤٩٪ آن متعلق به شرکت بین‌المللی مکنن اریکسون است.

هیئت مدیره شرکت مرکب از چهار مدیر است‌که‌دوتن از آنان نماینده‌یکشرکت سهامدارو دوتن دیگر نماینده‌شرکت دیگر میباشند. شرکت بوسیله‌گروهی از مدیران که به آقای نعمتی گزارش می دهندو بوسیله‌آقای‌ریچاردبرلینگهام سرپرستی میشوند اداره می شود.

آقای باری گراهام که سالهادر شعب مختلف شرکت بین‌المللی مکنن اریکسون خدمت کرده‌اند از ماه جولای بعنوان‌عضو هیئت مدیره‌به شرکت خواهند پیوست ومدیر جدیدی‌برای قسمت خلاقه شرکت بزودی‌بایران خواهد آمد تاآنرا بیش ازپیش تقویت نماید.

شرکت زیبامکنن‌اریکسون‌شرکت جدیدی است‌وبعنوان یکشرکت مستقل‌فعالیت خواهد کرد.شرکت آگهی زیبا دیگر مستقلا فعالیتی نخواهد داشت و کلیه مشتریان وکارمندان خودرابه شرکت‌جدید واگذار خواهد نمود.

در مراسم امضای قرارداد مشارکت آقای ح. ص. نعمتی چنین گفت:

«اقتصاد شکوفای ایران تحت رهبری‌خردمندانه شاهنشاه‌آریامهر هرلحظه به پیشرفت خیره‌کننده‌ای دست می‌یابد و مطمئنا تولید کنندگان و تجار ایرانی نیاز به کیفیت بهتر در تبلیغ کالای خود خواهند داشت. وما بادر نظر گرفتن این نکات اقدام به تاسیس زیبا ـ مکنن اریکسون نمودیم تاهم‌نیازهای‌تبلیغاتی تولیدکنندگان وتجار ایرانی‌رادر صحنه تجارت بین‌المللی برآورده سازیم و هم احتیاجات شرکتهای بین‌المللی را در ایران .

شرکت جدید عضو شبکه‌ای است شامل ٧٨ شعبه در٥٢مملکت دنیا و باین ترتیب مشتریان‌شرکت زیبا مکنن‌درهر لحظه میتوانند از سرویس سریع و عالی این شرکت در هر نقطه دنیا بهره‌مند شوند . واز سوی دیگر تجربه ٣٥ ساله شرکت آگهی زیبا با تخصص و تکنیک شرکت مکنن اریکسون تواما در خدمت تجار وتولیدکنندگانی‌است که‌بخواهند در بازار ایران برای کالای خود تبلیغ نمایند.

من اطمینان‌دارم‌که این شرکت قادراست نیازهای تبلیغاتی‌اقتصاد شکوفان ایران را برآورده‌سازد.

در پایان آقای‌مایک فریر معاون شرکت بین‌المللی مکنن اریکسون ضمن اظهاراتی سوابق و فعالیت های‌درخشان‌تبلیغاتی شرکت‌آگهی زیبا که قدیمیترین‌و بزرگترین‌و در عین‌حال‌مترقی‌ترین‌سازمان‌تبلیغاتی ایران است ستود.

کلاسهای تجدیدی وتقویتی

دوره راهنمائی ، اول نظری وسیکل دوم

ششم طبیعی و ششم ریاضی

کلاسها در تمام روزهای هفته دایر خواهدبود

فضیلت

خیابان‌امیریه نبش منیریه تلفن ٤٢٦٤٥

اطلاعیه‌اتحادیه‌مرکزی کامیونداران وموسسات باربری کشور درمورد کامیونهائیکه تغییر محور یافته‌اند

بدینوسیله از کلیه کامیونداراتی که در سالهای اخیر محور کامیونهای خودرا تغییرداده‌اندوتاکنون کارت‌مشخصات کامیون آنها تعویض نشده است دعوت میشود که حداکثر تاتاریخ سی‌ویکم تیر ماه ١٣٥٤ بادر دست داشتن کارت کامیون، به دفتر اتحادیه واقع‌در خیابان قزوین چهار راه عباسی مراجعه وفرم های مخصوص را تکمیل و اطلاعات لازم را در اختیار بگذارید تابرای تصحیح کارت مشخصات کامیون اقدام لازم بعمل آید.

بدیهی است در صورتیکه تاتاریخ مذکور مراجعه ننموده وفرم مخصوص راتکمیل ننمایند هیچگونه ادعای بعدی در مورد تغییر محور و تقاضای تعویض کارت مسموع نخواهد بود.

اتحادیه مرکزی کامیونداران وموسسات باربری کشور

آگهی دعوت مجمع عمومی عادی برای‌صاحبان سهام گروه‌صنعتی خاور (شرکت سهامی عام)

بدین‌وسیله از دارندگان و نمایندگان سهام گروه‌صنعتی خاورد شرکت سهامی‌عام» دعوت میشود در جلسه مجمع‌عمومی عادی سالیانه صاحبان سهام که ساعت١٠ صبح روز دوشنبه ٢٣ر٤ر١٣٥٤ در محل‌شرکت واقع در تهران بلوار الیزابت دوم‌نبش کوچه سوم‌شماره ٣تشکیل میشود حضور بهمرسانند.

از سهامداران محترم‌شرکت خواهشمند است که بارعایت مقررات اساسنامه برای اخذرای تاقبل از شروع مجمع جهت دریافت ورقه ورودیه به محل تشکیل مجمع مراجعه فرمایند.

دستور جلسه:

١ـ استماع گزارش هیئت‌مدیره و بازرس در موردعملیات وحساب های‌سال ١٣٥٣.

٢ـ رسیدگی و تصویب ترازنامه حساب سودو زیان عملکرد سال ١٣٥٣ پس‌از قرائت گزارش هیئت مدیره و بازرس .

٣ـ اخذ تصمیم راجع‌به تقسیم سودو نحوه پرداخت آن.

٤ـ تعیین حقوق‌و مزایای هیئت‌مدیره .

٥ـ انتخاب بازرس اصلی وعلی‌البدل وتعیین حق‌الزحمه آنها.

٦ـ تعیین روزنامه کثیرالانتشار جهت درج اطلاعیه و دعوتنامه های‌شرکت.

٧ـ تعیین خطمشی شرکت وشور درسایر امور وتصویب معاملات مورد ماده ١٢٩ قانون اصلاحی تجارت.

٨ـ اخذتصمیم راجع‌به تعدیلات حساب سودو زیان عملکرد سال های ١٣٥١ و١٣٥٢ وتعیین نحوه پرداخت‌مالیات های اضافی مورد مطالبه‌و تقسیم باقی‌مانده سود سال های مزبور.

گروه صنعتی خاور « شرکت‌سهامی عام»

تبریکات

سرکار خانم پری اباصلتی

انتخاب آن چهره درخشان مطبوعات ایران به نمایندگی مجلس شورایملی سزاوار شایسته‌ترین تهنیت‌هاست سپاس برمردان وزنان آزاده تهران بخاطر این حسن انتخاب .

ماشاءالله قدرتی

آ ـ ٥٩٠٣

آقایان خلیل الداغی ـ رحیم پوربرداری ـ حسین‌قربانی‌نسب ـ محمدحسین عباس‌میرزائی ـ فتح‌الله حاتمی و امیرعلی سیفی

انتخاب بجا وشایسته شما سربازان انقلاب سفید شاهنشاه آریامهر وقرارولان حزب رستاخیز ملت ایران‌را به‌جامعه‌کارگری تبریک وتهنیت عرض‌نموده سلامتی و سعادت همه شما را در راه خدمت به شاهنشاه‌آریامهر و جامعه کارگران آرزو مینماید.

دبیر سازمان کارگران تهران ـ حیدر خان‌بابائی

سرکار خانم پری اباصلتی

ضمن عرض تبریک بمناسبت انتخاب شایسته سرکار بنمایندگی مجلس شورای ملی امیدواریم در راه خدمت به شاهنشاه آریامهر و میهن‌عزیز موفق باشید.

پروین تهرانی (راستی‌فر)ـ محسن تهرانی

آ ـ ٢٠٤٢٧

سرکار خانم پری‌اباصلتی

ضمن عرض تبریك انتخاب شایسته سرکار به‌نمایندگی‌مردم حق شناس تهران در مجلس شورایملی، برایتان توفیق خدمتگزاری‌بیشتر در راه شاهنشاه آریامهر وملت ایران‌را ازخداوند مسئلت‌دارد.

از طرف کارکنان سازمان تبلیغاتی ترکیان ـ خسرو ترکیان

١ـ ٢٠٣٩٠

سرکار خانم پری‌اباصلتی

راه‌یابی سرکار را به اولین دوره پارلمان عصر رستاخیز ازطرف مردم حق‌شناس تهران، صمیمانه تبریك گفته برای شما در جهت خدمت به شاهنشاه آریامهر وملت ایران آرزوی موفقیت‌دارد.

از طرف کارکنان سازمان تبلیغاتی آ.آ.ـ خانبابا یدیدیان

١ـ ٢٠٣٩١

سرکار خانم پری‌اباصلتی

گزینش سرکار را به نمایندگی مجلس شورایملی تبریك عرض کرده، امیدواریم در سنگر پارلمان نیز در جهت اجرای منویات بلند پایه شاهنشاه آریامهر که ضامن سعادت ملت است گامهای موثری بردارید.

از طرف کارکنان شرکت تبلیغاتی پروپاگاند ـ نصرت‌الله‌محمودی

١ـ ٢٠٣٨٩

سپاس بر شما مردم شاهدوست وشرافتمند آمل ولاریجان

سپاس بر شما کشاورزان عزیز و شریف روستاهای بخش حومه آمل

پاسداران اصول مقدس حزب رستاخیز ملت ایران

آگهی دعوت مجمع عمومی فوق‌العاده برای صاحبان سهام گروه صنعتی خاور (شرکت سهامی عام)

بدین‌وسیله از دارندگان و نمایندگان سهام گروه صنعتی خاور (شرکت سهامی عام) دعوت میشود در جلسه مجمع‌عمومی فوق‌العاده صاحبان سهام که ساعت ١١ صبح روز دوشنبه ٢٣ر٤ر٥٤ در محل شرکت واقع در تهران بلوار الیزابت دوم نبش کوچه سوم شماره ٣ تشکیل میشود حضور بهمرسانند.

از سهامداران محترم شرکت خواهشمند است که با رعایت مقررات اساسنامه برای اخذ ورقه ورودیه به محل تشکیل مجمع مراجعه فرمایند.

دستور جلسه :

افزایش سرمایه و اصلاح بعضی مواد اساسنامه

گروه صنعتی خاور (شرکت سهامی عام)

آگهی دعوت مجمع عمومی عادی و فوق‌العاده شرکت سرمایه‌گذاری البرز «سهامی عام»

مجمع عمومی عادی و فوق‌العاده شرکت سرمایه گذاری البرز «سهامی عام» ساعت سه بعدازظهر روزپنجشنبه ٢٦ تیرماه ٥٤ در محل اطاق بازرگانی و صنایع ومعادن ایران (خیابان تخت جمشید شماره ٢٥٤) تشکیل خواهد شد . به‌این وسیله از کلیه سهامداران دعوت می‌شود که بادردست داشتن گواهی سهم تادو روز قبل از تاریخ تشکیل مجمع عمومی بمرکز شرکت (تهران خیابان نادری پلاك ٢٤٧)مراجعه کرده برگ ورودیه دریافت وشخصا یاوسیله نماینده خود دراین جلسه شرکت فرمایند . فقط سهامدارانی میتوانند درمجمع عمومی حضور بهمرسانند که ورقه ورودیه دریافت کرده باشند

الف ـ دستور جلسه مجمع عمومی عادی عبارت است از :

١ـ شنیدن گزارش هیات مدیره‌و بازرس درباره عملیات سال گذشته

٢ـ رسیدگی بحساب سود وزیان و ترازنامه سال مالی شرکت وتصویب آنها

٣ـ تصویب تقسیم سود قابل‌تقسیم مطابق پیشنهاد هیات مدیره ونحوه پرداخت آن

٤ـ تجدید انتخاب اعضاء هیات مدیره وانتخاب دونفر بازرس اصلی وعلی‌البدل

٥ـ تعیین روزنامه کثیرالانتشار جهت درج آگهی های شرکت

٦ـ مذاکره و تبادل نظر درباره مسائلی که لزوما از طرف هیات‌مدیره مطرح شود

ب ـ دستور جلسه مجمع عمومی فوق‌العاده عبارت است از :

١ـ تصویب افزایش سرمایه طبق پیشنهادهیات مدیره

٢ـ اصلاح یاحذف مواده ٥ـ٨ـ١٠ـ ١١ـ١٢و١٧ اساسنامه .

هیات مدیره شرکت سرمایه گذاری البرز « سهامی عام »

تا ازاین دستگاه دیدن نکرده‌اید هیچ تصمیمی برای خرید فتوکپی نگیرید

لومو پرینت

فتوکپی انقلابی الکترو استاتیك ساخت آلمان

تمام اتوماتیك ـ قیمت مناسب نازلترین هزینه‌کپی و مزایای انحصاری دیگر

شرکت اوکا

خیابان سپهبد زاهدی (نیشرآباد) نمایندگی پارکر شماره ٢٤٥

تلفن : ٨٣٠٥٢٨ ـ ٨٢٦٣٠٤

Lumoprint Lumoprint Lumoprint

پشم ومیوه‌های تازه غیرفصل آرژانتین

برای صدور فوری موجوداست . علاقمندان لطفا باتلفن (٨٩٠٠١١) اطاق ٥١٣ آقای ا.اف. سیبوک تماس بگیرند .

انواع استخرهای پیش‌ساخته شده

برای کودکان و خردسالان ساخت فرانسه وارد گردید ، نماینده انحصاری شرکت مدرن اسپرت مقابل تالار رودکی نبش خارك شماره ٢٠

تلفن ٤١٥١٠ ـ ٤٦٣٥٧ ـ ٦٦٧٦٣٤ـ ٤٧٤٥١

آگهی فرمانداری تهران

در اجرای ماده ٣٩ قانون انتخابات مجلس شورای ملی بدینوسیله باطلاع کلیه اهالی حوزه انتخابیه تهران مجلس شورایملی اقلیت آشوری و کلدانی میرساند که‌طبق اعلام‌انجمن نظارت مرکزی آقای هومر آشوریان با٤٦٤٤ رای دارای‌اکثریت آراء ماخوذه در این حوزه انتخابیه میباشند، ضمنا با توجه بماده ٤١ قانون انتخابات مجلس شورایملی از تاریخ انتشار این آگهی بمدت یکهفته انجمن نظارت مرکزی انتخابات در فرمانداری تهران برای قبول شکایات آماده است شاکیان باید شکایت خودرا بدفتر انجمن نظارت مرکزی تسلیم ورسید دریافت دارند .

فرماندار تهران
ایرج صوفی

مرد ٤۰ ساله‌یی که دختران جوان‌را فریب‌میدادوازآنها، درخانه‌خود «مدرک‌رسوایی» تهیه می‌کرد، زندانی شد ...

از دختران جوان، عکس‌های زننده میگرفت واز آنها اخاذی میکرد!

مردی که در اتاق خواب‌خود دوربین مخفی کار گذاشته بود، از دخترهایی که آنها را فریب می دادوبه‌خانه می آورد، عکس های زننده تهیه میکرد و با در دست داشتن عکس‌ها، به آزار دخترها و اخاذی از آنها دست میزد.

این مرد که اصغر رضایی نام دارد و ٤۰ ساله است، بدنبال شکایت یکی از دختران فریب خورده دستگیر شد و بازپرس دادسرای تهران وی را روانه زندان کرد.

★ آن عکسهای وحشت‌آور..

چند روزقبل دختر جوانی به ماموران انتظامی شکایت کرد و گفت: مدتی قبل با اصغر رضایی آشنا شدم. او با چرب زبانی توجه مرا به خودش جلب کردو حتی به من قول ازدواج داد. این‌بودکه من فریب حرفهای او را خوردم و به او دل بستم و کم‌کم حتی‌به‌خانه‌اش رفت و آمد پیداکردم.

دختر جوان افزود: اما مدتی که گذشت، متوجه شدم اومرد نابابی استوجز من با دختران دیگری هم روابطی دارد و به آنها نیز قول ازدواج داده‌است. این بود که بشدت عصبانی شدم و به‌اصغر اعتراض‌کردم. اما او، بجای هرنوع توضیحی شروع به فحاشی واهانت نسبت به‌من کرد. من نیز،از آنجا که او مرا «اغفال» کرده بود،تهدیدش کردم که‌اگر بامن ازدواج نکند، علیه‌او شکایت خواهم کرد.

دختر جوان اضافه کرد: اما اصغر، باخونسردی وبی‌اعتنائی گفت: «هرکاری دلت میخواهد بکن» ولحظه‌یی بعد، چند قطعه عکس به من نشان داد، که مرادر آغوش اصغر و در زشت‌ترین صحنه‌ها نشان میداد. این عکس ها چنان زننده بود که من سخت ترسیدم و تصمیم گرفتم در این مورد باهیچکس‌حرف‌نزنم وبدون سرو صدا رابطه‌ام را بااو قطع کنم وبا وجودی که اغفال شده بودم سکوت کردم وبه هیچکس حرفی نزدم.

★ بخاطر دختر های دیگر شکایت‌کردم ...

دختر جوان گفت:دراین اواخر، که‌مدتی از قطع رابطه‌من واصغر گذشته‌بود، جوانی‌به‌خواستگاریم آمدو من‌تصمیم گرفتم‌با او ازدواج کنم. اما دراین گیرودار، مجددا سرو کله اصغر پیدا شد ودر حالیکه همان عکس هارا همراه داشت، مرا تهدید کرد که اگربا خواستگارم ازدواج‌کنم،این عکس هارابه‌شوهرآینده‌ام نشان‌خواهد داد.

دختر جوان اضافه کرد: من چاره‌یی جز اطاعت‌از او نداشتم. این بود که دیدم به این ترتیب زندگی و جوانی و آینده‌ام تباه خواهد شد و همیشه در دام او اسیر خواهم ماند. از این‌روابتدا تصمیم گرفتم خودم را بکشم واز این بلا راحت شوم. ولی بعد بیاد آوردم که‌اصغرجزمن ،دختر های دیگری راهم فریب داده وبه این روز سیاه انداخته است و اگرمن هم بمیرم، دختر های‌دیگر اسیر دام او خواهند ماند. این بود که باهمه وحشتی که ازپدر ومادر و خانواده‌ام داشتم ومی دانستم‌که آبرویم نزد آنهاخواهد رفت، برای آن که از ادامه کار های کثیف اصغر جلوگیری کنم واقلا دختران دیگر را از شر او نجات دهم و نگذارم که دختر های دیگر هم مثل من قربانی هوسرانی این‌مردشوند، تصمیم به شکایت گرفتم.

برمبنای شکایت این دخترجوان، ماموران اداره آگاهی، اصغر رضائی را دستگیر کردند وهمراه پرونده به دادسرای تهران فرستادند.

ماموران، همچنین از خانه اصغر تعدادی‌عکس بدست‌آوردند واکنون گفته می شود که وی‌با در دست داشتن این عکس ها، دختران جوانی را که فریبش را خورده بوده‌اند، تهدید واخاذی می کرده‌است.

پرونده این‌حادثه به دادسرای تهران فرستاده‌شدو بازپرس پس از انجام تحقیقات لازم، اصغر را باقرار قانونی روانه زندان کرد.

در تصادف وحشتناک خیابان تخت‌جمشید

پیکان به‌فاصله ۳۵ متری پرتاب‌شد وازسرنشین آن یک اسکلت باقی ماند!

★ راننده مسبب این حادثه چون نتوانسته بود با همسر خود برقصد، عصبانی بود!

دریک‌تصادف‌خونین ووحشتناک که بامداد امروز بین دواتومبیل در چهار راه فیشرآباد رخ داد مردی در میان شعله‌های آتش سوخت و سه‌نفر نیز به‌سختی مجروح شدند.

راننده مسبب‌این حادثه دلخراش دقایقی قبل از وقوع تصادف بخاطر اینکه به او اجازه نداده بودندباهمسرعقدکرده‌اش برقصد، شیشه‌های کاباره لانه کبوتر را خرد کرده بود وباناراحتی‌پشت فرمان اتومبیل نشسته و براه افتاده بود.

*پیکان بهوابرخاست!

حادثه در ساعت دوازده و چهل وپنج دقیقه نیمه شب در خیابان تخت جمشید تقاطع‌سپهبد زاهدی، هنگامی رخ داد که اتومبیل پیکان ۸٦۲٦۵ تهران د که با دوسرنشین از شرق به غرب میرفت پشت چراغ قرمز ایستاده بود. در این ساعت اتومبیل بنز ۵۷۸۹۵ تهران طنیز که با دوسرنشین - تازه عروس و تازه داماد - در همان مسیر در حرکت بود هنگامیکه‌به تقاطع مذکور رسید بعداز بجای‌گذاشتن ۹ متر خط ترمز، به شدت با عقب اتومبیل پیکان برخوردکرد. شدت این حادثه به حدی بودکه اتومبیل پیکان به هوا بلندشدو ۳۵ متر آنسوی چهارراه به‌زمین سقوط کرد و ناگهان باصدای مهیبی منفجر گردید و در ظرف چند ثانیه به یکپارچه آتش‌مبدل شد.

پس از وقوع این حادثه، ماموران امداد وآتش‌نشانان پایتخت ۵۰ دقیقه بامداد (پس‌از نیمه شب) خود را به محل تصادف رساندند وپس ازنیمساعت آتش اتومبیل را که از آن تنها اسکلتی به‌جای‌مانده بودخاموش کردند.

★ مردی در اتومبیل زغال شد

لحظاتی پس از وقوع این حادثه، سه‌تن از سرنشینان دو اتومبیل به‌اسامی سید محمد حسین ٤۰ ساله - راننده‌اتومبیل پیکان - مصطفی ابراهیمی - راننده اتومبیل بنز - و مهناز اتابکی - همسر عقد کرده‌مصطفی - باتلاش فراوان ماموران و رهگذران از داخل اتومبیل‌ها بیرون کشیده‌شدندو به‌بیمارستان های سینا و هشترودیان انتقال یافتند.

سرنشین دیگر اتومبیل پیکان بنام «عدل» که در اتومبیل مچاله شده اسیر مانده‌بود، بموقع نتوانست از مهلکه نجات یابد و ماموران تنها موفق شدنداسکلت سوخته او را پس از ساعتی خارج کنند.

دقایقی پس از این حادثه خبرنگار ما به‌بیمارستان‌های

بقیه در صفحه ۲۹

* اتومبیل پیکان، سر چهارراه، پشت چراغ قرمز ایستاده بود که اتومبیل بنز، از عقب، با شدتی وحشتناک به آن برخورد :پیکان ۳۵مترجلوتر پرتاب شد، آتش گرفت، به این صورت درآمد و یک نفر درمیان آهن‌پاره های شعله‌ور آن، مبدل زغال شد ...

مربی شنای اصفهان، هنگام تعلیم شنا به دوستان مبتدی خود، در زاینده رود خفه شد

حبیب‌اله نوری ۲۵ ساله مربی شیرجه و قهرمان پرورش اندام اصفهان هنگام تمرین شنا وآموزش‌شیرجه به دوستان مبتدی خود ضمن یک حرکت نمایشی از بالای پل «بزرگمهر» به‌حالت شیرجه به زاینده‌رود پرید و باسر در شنهای بستر رودخانه فرو رفت!

بموجب گزارش خبرنگار ما در اصفهان حبیب‌اله یکی از ورزشکاران بنام این شهر بود و در رشته‌پرورش اندام به‌موفقیتهای چشمگیری دست یافته بود.

حبیب‌اله که به‌قسمت کم‌عمق رودخانه شیرجه رفته بود درمیان شنها وگل ولای بستر آن گیر کرد و پس‌ازساعتی تلاش جسد وی از آب خارج شد.

۳ حادثه با ۳ کشته

۱- پدری پسر ۱۲ ساله‌اش را کشت
۲- جوانی برادر ۹ ساله‌اش را کشت.
۳- راننده‌یی عابر جوان را کشت

در سه حادثه رانندگی دو پسربچه دو ساله و ۹ ساله و یک مرد جوان کشته شدند.

در حادثه اول، پدری باعث مرگ فرزند خودشد: بهرام‌علی فیض‌آبادی، سرایدار پارکینگ پارس، در خیابان آریامهر، هنگامی که‌مشغول جابجا کردن اتومبیلی بود، پسر۲ ساله‌خود - رضا- را که در محوطه پارکینگ مشغول بازی‌بود، زیر چرخ‌های اتومبیل گرفت.

رضا که بسختی مجروح‌شده بود ساعتی پس از انتقال به بیمارستان مهر درگذشت.

بهرام علی بازداشت شد و اکنون ماموران مشغول رسیدگی به‌این حادثه هستند.

★ برادرش را کشت ..

● حادثه دوم ساعت ۷ بعد از ظهر دیروز رخ داد: علی ایلانی ۲۰ ساله، هنگامی که با موتوسیکلت خود درخیابان شوش حرکت می‌کرد، با برادر ۹ ساله‌اش مجتبی، که درکنار خیابان بازی می کرد بشدت برخورد کرد. در این لحظه

بقیه در صفحه ۲۹

دفتر هنرمندان
رابط کلیه هنرمندان
جهت جشنها - عروسیها و ضیافتها
خیابان شاه مقابل نیاگارا تلفن ۴۱۳۲۲

تلفن سرویس حوادث ۳۱۱۲۱۲

جوان ۱۸ ساله آذربایجانی

۱۰۰ هزار تومان پول بانک رادر هوا پخش کرد!

★ حسین نوریان، سارق یک میلیون ریال پول بانک ملی‌تبریز...

حسین نوریان، جوان ۱۸ ساله آذربایجانی که‌هنگام وصول چک ٤۵۰ تومانی خود از بانک یکصد هزار تومان اسکناس‌هزار تومانی را از گیشه ربوده و پابفرار گذاشته بود تمام‌اسکناس ها را در هوا پخش کرد.

وی پس از دستگیری به‌ماموران گفت:

وقتی داخل بانک شدم، تحویلدار سرگرم شمارش‌اسکناس های خوشرنگ هزار تومانی‌بود. من که از دیدن آنهمه اسکناس درشت وسوسه شده بودم‌کنترل خودم را از دست دادم و دریک حالت غیرعادی اسکناسها را از چنگ تحویلدار بیرون کشیدم.

این اولین سرقت در طول زندگی‌ام بود و حالا از کار خود بسختی پشیمانم.

خبرنگار ما در تبریز مینویسد: حسین ظهر دیروز با در دست داشتن یک برگ چک ٤۵۰ تومانی متعلق به بانک تهران وارد شعبه مرکزی بانک ملی در میدان قیام تبریز شد.

وی بتصور اینکه چک‌مربوط به هر بانک دیگری در بانک‌ملی قابل وصول است به‌تحویلدار بانک مراجعه کرد اما تحویلدار سرگرم شمارش یکصدهزار تومان پول نقد بود و از اوخواست چند دقیقه‌یی تامل کند.

حسین در یک لحظه بسته اسکناسها را از چنگ تحویلدار بیرون کشید اما هنگام فرار، بسته باز شد و اسکناسهای‌هزار تومانی در هوا پخش شد و باد هر قطعه اسکناس را بسویی برد.

ماموران در تعقیب حسین، او را در خیابان و در حالیکه تنها دو اسکناس هزار تومانی در دست داشت دستگیر کردند و کارکنان بانک و مشتریهاسرگرم جمع‌آوری اسکناسها از کف سالن و راهروی بانک و جلوی دربانک - در پیاده‌رو - شدند حسین پس از دستگیری با تشکیل پرونده توسط ماموران کلانتری ٦ روانه دادسرای‌تبریز شد.

۳ نوجوان یک زن آمریکایی‌راپشت فرمان مجروح کردند

سه‌نوجوان ناشناس یک زن تبعه آمریکا راهنگام رانندگی باضربات سنگ وشیشه مجروح کردند.

این حادثه ساعت ۷ بعدازظهر دیروز درخیابان‌بنی هاشمی واقع در مجیدیه روی داد.

ساعت حادثه «جوگر» -تبعه آمریکا - با اتومبیل خود درطول خیابان بنی‌هاشمی حرکت میکرد که ناگهان سه‌نوجوان ۱٦ ساله از داخل‌پیاده‌رو به‌وسط خیابان آمدند وباشیشه وسنگ ،قسمت جلوی اتومبیل‌را مورد ضرب‌قرار دادند.

دراثر این‌حادثه‌جوگر ازناحیه‌سر وصورت‌مجروح شدوضاربین نیز بیدرنگ متواری شدند.

هنوز روشن نیست که این سه نوجوان به‌چه علت به اتومبیل زن آمریکایی حمله کرده‌اند.

دراین باره پرونده‌یی درپاسگاه ژاندارمری‌مجیدیه تشکیل شد.

اطلاعیه کاباره شکوفه نو

باوجود استثنائی بودن برنامه های شکوفه‌نو و بخاطر استفاده عموم علاقمندان شکوفه‌نو در بهای منوی‌شام خود نسبت به‌کاباره‌های‌هم‌سطح تخفیف کلی داده‌است.

غذای عالی - برنامه عالی درتراس تابستانی و خنک شکوفه‌نو

تلفن های رزرو ٥٤٤٠٤٤- ٥٤٣٠٣٣

IATA ASTA

آژانس مسافرتی اینترا

تقدیم میدارد

تور ۲٦ روزه اروپا
تهران- ژنو- فرانکفورت - آمستردام -لندن. پاریس - رم
قیمت ۹۵۹۲۰ ریال
تاریخ حرکت ۱۰ تیر

تور ۲۱ روزه اروپا
رم- ناپل - پمپی - سورنتو - پاریس- لندن
قیمت ۸۵۲۰۰ ریال
تاریخهای حرکت ۱۷ و۳۱ تیر - ۲٤و۲۸مرداد- ۱۱و ۲۵ شهریور - ۸ مهر

تور ۲۸ روزه اروپا
رم - پاریس - لندن - هامبورک
قیمت ۹۹٦٦۰ ریال
تاریخ های حرکت ۳۱ تیر - ۲۰ مرداد

تور دوردنیا٤۳روزه
بانکوک - هنک‌کنک - - توکیو - هونولولو - لوس‌آنجلس-سانفرانسیسکو- شیکاگو-بافالو- نیویورک - واشنگتن - لندن - تهران
قیمت ۲۲۵۳٤۰ ریال
تاریخ حرکت اول مرداد

آژانس اینترا : خیابان ویلاشماره ۱۰ تلفن : ۸۲٤۸۵۹ - ۸۲٦۷٤٦- ۸۲۳٦۱٤

توضیح : در آگهی های قبلی نام سه شهر مربوط به تور ۲٦ روزه از قلم افتاده بود.

کاباره میامی

هایده
شماعی‌زاده
ابی
شهرام
لیلا فروهر
مرتضی
نوش‌آفرین
مارتیک
صابر آتشین
سیدکریم
فهیمه

که همواره در معرفی خوانندگان بزرگ پیشگام بوده است اینک در آغاز فصل جدید برنامه‌های خود علاوه بر بزرگان هنر ایران خوانندگان جدید را با آهنگهای جدید معرفی می‌کند:
جاذبه‌های جدید کاباره میامی

تلفن رزرو ٦۲۰۲۰۰

پر قدرت- خشن- طوفان برانگیز ... این فیلمی است در باره «دیلینجر» بیباک ترین و بیرحم ترین گانگستر سالهای ۳۰ در امریکا ... گانگستری که دشمن شماره یک جامعه لقب گرفته و در زندگی تنها دو هدف داشت : آدمکشی وسرقت بانک ...

ازامشب فقط در

سینماشهر فرنگ

اولین سینمای ممتاز و٤ ستاره ایران
★★ ★★

دیلینجر
DILLINGER
بکارگردانی:
جان میلیوس
باشرکت:
وارن اوتز
بن جانون
میشل فیلیپس
کلوریس لیچمن
زنگی محصول امریکن اینترنشنال

سئانسها ۱۱٫۱۵ صبح -۳ -۵٫۱۵- ۷٫۳۰-۹٫٤۵ بعداز ظهر -گیشه شهر فرنگ همه‌روزه بلیط رزرو میکند

مجالس ترحیم

بسم‌الله‌الرحمن الرحیم

بمناسبت ارتحال مرحوم آیة‌اله آقای حاج میرزا احمد آشتیانی قدس‌سره روز پنجشنبه شانزدهم جمادی‌الثانیه از ساعت ٨٫٥ صبح الی ١١ در مسجد مرحوم حاج سیدعزیزاله مجلس ترحیم منعقد است .

احمد الموسوی الخوانساری

آ ـ ٢٠٤٣٢

بدینوسیله درگذشت مرحومه مغفوره متعلقه آقای‌حاجی ابراهیم صادقی را به‌اطلاع مومنین میرساند مجلس ختم روز پنجشنبه٥تیرماه از ساعت٩ الی١١ صبح در مسجدآذربایجانیها منعقد است .

الاحقر حاج سید مهدی کماری. حاج سید هادی‌خسرو شاهی. علی‌الحسینی انگجی. الاحقر حاج شیخ‌حسن تفسیری.

آ ـ ٥٨١١

بانهایت تاسف وتاثر فوت بانو حاجیه صادقی متعلقه آقای حاج ابراهیم صادقی عضو هیئت مدیره این شرکت را باطلاع دوستان و آشنایان میرساند مجلس ترحیم آنمرحومه روز پنجشنبه ٥٫٤ر٥ از ساعت ٩ الی ١١ صبح درمسجد آذربایجانیها منعقد میباشد .

شرکت سهامی کارخانجات شیشه ایران

آ ـ ٥٨١١

بانهایت تاثر وتاسف فوت بانو حاجیه صادقی متعلقه آقای حاج ابراهیم صادقی ومادر آقای مقصود صادقی عضو هیئت مدیره فروشندگان شیشه‌و آئینه تهران‌را باطلاع دوستان وهمکاران محترم میرساند مجلس ترحیم آنمرحومه روز پنجشنبه از ساعت ٩ الی ١١ صبح درمسجدآذربایجانیها منعقد میگردد از عموم همکاران ارجمند انتظار دارد باشرکت خود در ختم آن مرحومه موجب تسلی خاطر بازماندگان گردند .

اتحادیه فروشندگان شیشه و آئینه تهران

آ ـ ٥٨١١

با تاثری بی‌پایان فوت بانوی فاضله خانم حاجیه صادقی متعلقه آقای حاج ابراهیم صادقی ومادر آقایان مقصود، داود و علی‌اصغر وجبار صادقی را باطلاع دوستان و آشنایان میرساند مجلس ترحیم آن مرحومه روز پنجشنبه ٥٫٤ر٥ از ساعت ٩ الی ١١ صبح در مسجد آذربایجانیها منعقد میگردد و مجلس ختم زنانه آن مرحومه از ساعت ٥ الی ٧ بعدازظهر همانروز در منزل شخصی واقع در خیابان ایران خیابان سقاباشی‌روبروی منزل امام‌جمعه تهران برگزار میگردد .

خانواده‌های صادقی. صادقیان. نقی‌زاده . استکانچی. نیلفروشان. لامع. معنوی آذر. معینی زند . تربتی. سرفراز. بهار. واسطی‌زاده. ترابی. بیات. علیزاده. برهانی. ملازاده. حسن‌زاده. دستمالچی. قاری‌زاده. کلاهی. ریسمانچی‌امیرخیزی. رشیدی. جوان. صدقیانی. ابوحسین .

آ ـ ٥٨١١

روزنامه اطلاعات ـ مصیبت وارده را بعموم خانواده‌های عزادار بویژه بازماندگان تسلیت میدهیم

بدینوسیله درگذشت شادروان شجاع‌الدین ملایری رئیس هیئت مدیره ومدیر عامل سابق شیلات ایران را که از نویسندگان ارزشمند و صاحب‌منصبان شریف دولت بودند به‌آگاهی عموم دوستان میرساند. مجلس ترحیم آن فقیدسعید ساعت ٦تا٨ روز پنجشنبه ٥٫٤ر٥ از ساعت ٩ الی ١١ صبح درمسجد آذربایجانیها منعقد میباشد .

شرکت سهامی کارخانجات شیشه ایران

آ ـ ٥٨١١

بانهایت تاثر وتاسف فوت بانو حاجیه صادقی متعلقه آقای حاج ابراهیم صادقی و مادر آقای مقصود صادقی عضو هیئت مدیره فروشندگان شیشه‌و آئینه تهران‌را باطلاع دوستان و همکاران محترم میرساند مجلس ترحیم آن‌مرحومه روز پنجشنبه از ساعت ٩ الی ١١ صبح درمسجدآذربایجانیها منعقد میگردد از عموم همکاران ارجمند انتظار دارد باشرکت خود در ختم آن مرحومه موجب تسلی خاطر بازماندگان گردند .

اتحادیه فروشندگان شیشه و آئینه تهران

آ ـ ٥٨١١

با تاثری بی‌پایان فوت بانوی فاضله خانم حاجیه صادقی متعلقه آقای حاج ابراهیم صادقی ومادر آقایان مقصود، داود و علی‌اصغر وجبار صادقی را باطلاع دوستان و آشنایان میرساند مجلس ترحیم آن مرحومه روز پنجشنبه ٥٫٤ر٥ از ساعت ٩ الی ١١ صبح در مسجد آذربایجانیها منعقد میگردد و مجلس ختم زنانه آن مرحومه از ساعت ٥ الی ٧ بعدازظهر همانروز در منزل شخصی واقع در خیابان ایران خیابان سقاباشی‌روبروی منزل امام‌جمعه تهران برگزار میگردد .

خانواده‌های صادقی. صادقیان. نقی‌زاده . استکانچی. نیلفروشان. لامع. معنوی آذر. معینی زند . تربتی. سرفراز. بهار. واسطی‌زاده. ترابی. بیات. علیزاده. برهانی. ملازاده. حسن‌زاده. دستمالچی. قاری‌زاده. کلاهی. ریسمانچی‌امیرخیزی. رشیدی. جوان. صدقیانی. ابوحسین .

آ ـ ٥٨١١

روزنامه اطلاعات ـ مصیبت وارده را بعموم خانواده‌های عزادار بویژه بازماندگان تسلیت میدهیم

بدینوسیله درگذشت شادروان شجاع‌الدین ملایری رئیس هیئت مدیره ومدیر عامل سابق شیلات ایران را که از نویسندگان ارزشمند و صاحب‌منصبان شریف دولت بودند به‌آگاهی عموم دوستان میرساند. مجلس ترحیم آن فقیدسعید ساعت ٦تا٨ روز پنجشنبه ٥٫٤ر٥ در خانقاه صفی علیشاه برگزار خواهد بود .

مرتضی خطیبی

آ ـ ٥٨٢٧

بانهایت تاسف درگذشت ناگهانی برادر عزیز و گرانمایه‌ام شجاع‌الدین ملایری را باطلاع میرساند.

مجلس ترحیم زنانه ومردانه آن شادروان از ساعت ٦ الی ٨ بعداز ظهر روز پنجشنبه ٥٫٤ر٥ در خانقاه صفی علیشاه‌برگزار میشود .

ناصرالدین ملایری

٢ـ٢ آ ـ ٢٠٢٣٣

بانهایت تاسف درگذشت آقای شجاع‌الدین ملایری برادر ارجمند آقای دکتر ناصر ملایری رابه‌اطلاع دوستان‌و آشنایان میرساند. مجلس ختم مردانه وزنانه آنمرحوم روز پنج‌شنبه پنجم تیرماه جاری از ساعت ٦تا٨ بعدازظهر در خانقاه صفی علیشاه منعقد می‌باشد .

خانواده رضا پرنگ

آ ـ ٢٠٤٦٦

بانهایت تاسف درگذشت ناگهانی شادروان شجاع الدین‌ملایری را باطلاع میرساند.

مجلس ترحیم زنانه و مردانه آن شادروان روز پنجشنبه ٥٫٤ر٥ از ساعت ٦الی٨بعدازظهر در خانقاه صفی علیشاه‌برگزار میشود .

خانواده های : ملایری . شیخ الاسلامی . ملایری. موتمن. کیان. کمال‌هدایت . غیاثی. طبرسی سلیمانی. پاکدامن . رفعت. پرنگ ، مهدوی . جعفری. ناظمی . ضرابی. ناصری . خسروانی. سلطانی . اخوی و سایر خانواده های وابسته.

٢ـ٢ آ ـ ٢٠٢٣٥

بانهایت تاسف و تاثر درگذشت بانو کبری شیخ علی مادر جعفر اسلامی راباطلاع عموم بستگان ودوستان گرامی میرسانیم . مجلس ختم آنمرحومه از ساعت ٤تا٦ بعد از ظهر روز پنجشنبه ٥٫٤ر٥٤ در مسجد اراکیها واقع‌درخیابان گرگان ایستگاه روشنائی منعقد است.

خانواده های : اسلامی . رحیمی‌نیار. مواسات. حسینی. گودرزی. صالحی. قریب تهرانی. دکتر سیاوش ورجاوند . دکتر پرویز ورجاوند . شهاب‌الدین الهی. حسین کاشانی . جوهریان . شبستری . طریحی. شمس. پارسانیک. زرکوب.

آ ـ ٥٧٣١

روزنامه اطلاعات ـ مصیبت وارده را بخانواده های عزادار تسلیت میدهیم

باکمال تاثر درگذشت شادروان مرحوم حاج جلیل نجفلی عضو هیئت مدیره اتحادیه صنف سازندگان و فروشندگان باطری و شرکت تعاونی باطری‌سازان‌تهران رابه‌اطلاع‌دوستان وهمکاران محترم میرساند مجلس ترحیم زنانه ومردانه آن مرحوم روز پنجشنبه ٥٫٤ر٥ درمسجد مجد منعقدخواهدبود.

از طرف هیئت مدیره اتحادیه و شرکت تعاونی باطری سازان تهران ـ حسین مومنی

آ ـ ٥٧٨٧

باکمال تاسف فوت شادروان مرحوم حاج جلیل نجفلی را باطلاع خویشاوندان و دوستان میرساند مجلس ترحیم زنانه ومردانه آن مرحوم روز پنجشنبه ٥٫٤ر٥ از ساعت ٥ الی٧ بعدازظهر در خواهد شد .

الاحقر ابراهیم علوی. دکتر علی اکبر امامی اهری . دکتر جعفر امامی اهری. کریم اهری. دکتر محمد علی مولوی و خانواده‌های : نجفلی. چینی‌چیان. تفکری . باقری . لستر نجفلی. پاکی. زینال‌زاده. عطاریان. آتشگاهی. بازرگانی. خموش. سرهنگ محمدیان‌پور. مومنی. جهانگیری. فتاحیان. زربافیان. گل محمدزاده. خسروزاده. کاظمی‌پور. کرمی‌فر . شریف‌زاده. علی شکراللهزاده .

آ ـ ٥٧٨٧

روزنامه اطلاعات ـ مصیبت وارده را بعموم بازماندگان آنمرحوم تسلیت میدهیم

با نهایت تاسف درگذشت مرحوم محمدجعفر رنجی را به اطلاع دوستان و آشنایان میرساند .

مجلس ترحیم زنانه و مردانه آن مرحوم از ساعت ٥ تا ٧ بعداز ظهر روز پنجشنبه پنجم تیر ماه در مسجد حاج حسن ـ میدان شاهپور ـ اول خیابان ارامنه منعقد میباشد.

تشریف فرمائی شما موجب تسلی بازماندگان خواهد بود .

خانواده های : رنجی ، شیخی ، سلیمی ، حسن‌زاده، ارشادی ، اخلاقی‌راد ، حاج قاسمی .

روزنامه اطلاعات ـ مصیبت وارده را بعموم بازماندگان آن مرحوم تسلیت میدهیم .

با نهایت تاسف و تاثر درگذشت بانو سکینه آگامنیا والده ماجده آقای شاهپور آگامنیا (بافنده) را باطلاع عموم دوستان و اعضاء صنف کشباف و جوراب تهران میرساند.

مجلس ترحیم آن فقیده سعیده روز پنجشنبه ٥٫٤ر٥ از ساعت ٥ الی ٧ بعداز ظهر در مسجد الجواد واقع در میدان ٢٥ شهریور منعقد است .

اتحادیه صنف تهیه کنندگان‌و فروشندگان کالای‌کشباف و جوراب تهران

کانون مهندسین ایران

درگذشت شادروان جمیله جهانشاهی قاجار (نوائی) مادر گرامی جناب‌آقای‌مهندس عبدالحسین پرویز نوائی معاونت‌وزارت جنگ و رئیس سازمان هواشناسی کشور ورئیس هیئت مدیره صنایع شیمیائی این کانون را باستحضار میرساند مجلس ترحیم مردانه و زنانه از ساعت ٦ الی٨بعدازظهر روز شنبه هفتم تیرماه در خانقاه صفی‌علیشاه برگزار میگردد .

١ـ٢ آ ـ ٢٠٤٧١

کانون مدیریت ایران

درگذشت شادروان جمیله جهانشاهی قاجار (نوائی) مادر گرامی جناب آقای مهندس عبدالحسین پرویز نوائی معاونت وزارت جنگ و رئیس سازمان هواشناسی کشور و عضوشورای کانون مدیریت را باستحضار میرساند. مجلس ترحیم مرحومه مغفوره از ساعت٦ الی٨ بعد ازظهر روز شنبه هفتم تیر ماه در خانقاه صفی‌علیشاه منعقد میگردد.

١ـ٢ آ ـ ٢٠٤٧٣

کلوپ روتاری شمال تهران

درگذشت شادروان جمیله جهانشاهی قاجار (نوائی) مادر گرامی روتارین مهندس عبدالحسین پرویز نوائی رئیس کلوپ روتاری شمال‌را باستحضارمیرساند مجلس ترحیم مرحومه مغفوره از ساعت٦الی ٨ بعد از ظهر روز شنبه هفتم تیرماه جاری در خانقاه صفی علیشاه برگزار میگردد.

١ـ٢ آ ـ ٢٠٤٧٥

با تاسف و اندوه بی‌پایان درگذشت بانو جمیله جهانشاهی قاجار (نوائی) مادر جناب آقای عبدالحسین پرویز نوائی را باطلاع دوستان و آشنایان میرساند .

مجلس یادبود از ساعت ٦ الی ٨ بعداز ظهر شنبه هفتم تیر ماه در خانقاه صفی علیشاه برگزار میشود.

دوستان دوران دبیرستان پانزدهم بهمن :

پرویز بیات ـ امیر هوشنگ گنجوی ـ مهدی فلامکی، منوچهر محامدی ، کیوان بهبهانی ، ناصر معتمد ، علیرضا رادپی ، حسن آگاه ، منوچهر آیرم ، امیر بدخشان ، عبدالله طریقتی ، اسماعیل دهناد ، غلامرضا حمید، علاءالدین خطیر ، علیمحمد لشگری ، منوچهر مصباحی

آ ـ ٢٠٤٨٢

خانواده های : جهانشاهی قاجار. نوائی. اسعدی. وزیری زنجانی. یوسفی. جهانشاه. وحید. بهدشتی. کاظمی . نوبانی. فرود. هوشمند. پیراسته . مشفق کاظمی . پورداد. مطیعی . بختیاری. مصطفوی‌کاشانی. لشگریان.سعیدی خدایاری.مجیدی، خواجه نوری. پورهاشمی . امیری. شهریاری.

باکمال تاسف درگذشت شادروان جمیله جهانشاهی قاجار (نوائی) مادر گرامی جناب آقای مهندس عبدالحسین پرویز نوائی معاونت وزارت جنگ و رئیس سازمان هواشناسی کشور و عضوشورای کانون مدیریت را باستحضار میرساند. مجلس ترحیم مرحومه مغفوره از ساعت٦ الی٨ بعد ازظهر روز شنبه هفتم تیرماه در خانقاه صفی‌علیشاه منعقد می گردد.

ضمنا مراسم شب هفت روز یکشنبه هشتم تیرماه از ساعت ٥تا٧ بعد ازظهر در شبستان اول بهشت زهرا برگزار میشود.

پوران و سرهنگ ابوالحسن اسعدی. پروین و عزیزاله وزیری زنجانی. دکتر پروانه و دکتر بیژن یوسفی . ایراندخت وعبدالحسین پرویز نوائی.

١ـ٢ آ ـ ٢٠٤٦٩

روزنامه اطلاعات ـ مصیبت وارده را بعموم خانواده های عزادار بویژه بازماندگان آنمرحومه تسلیت میدهیم

بانهایت تاثر درگذشت شادروان بانوی بزرگ‌پلاتینی (تهرانچی) همسر محمدعظیم‌امیرعلائی رابه‌اطلاع اقوام و آشنایان میرساند. مجلس ترحیم زنانه ومردانه آن مرحومه از ساعت٥ الی٧ بعد ازظهر روز شنبه ٧٫٤ر٥٤ در مسجد الجواد واقع در میدان ٢٥ شهریور برگزار خواهد شد.

آ ـ ٥٨٦٧

روزنامه اطلاعات ـ مصیبت وارده را بعموم خانواده های عزادار تسلیت میدهیم

یادبود

مراسم سالگرد درگذشت دکتر مهدی بهرمند

به‌اطلاع دوستان و آشنایان میرساند که مرا م سالگرد درگذشت مرحوم دکترمهدی بهرمند از ساعت ٤تا٦ بعد ازظهر روز پنجشنبه پنجم تیرماه در امامزاده عبداله برگزار خواهدشد.

خانواده بهرمند

بمناسبت چهلمین شب درگذشت شادروان فرهاد جباری مجلس یادبودی از ساعت٢ونیم الی ٤ونیم بعداز ظهر روز پنجشنبه پنجم تیرماه در سالن شماره٣بهشت‌زهرا برگزار میگردد شرکت دوستان و آشنایان موجب شادی روح آن مرحوم خواهد بود.

وسیله رفت و آمد از ساعت ١ بعد ازظهر در انتهای خیابان طوس ده متری نوغان آماده میباشد.

برادران و خواهران داغدیده جباری

آ ـ ٥٦٨١

بمناسبت سالروز درگذشت شادروان‌سرگرد رستم‌رئیسی مهدی‌آبادی مراسم سدره ـ پوشی روز آذرایزد و تیرماه برابر جمعه ششم تیر ماه ١٣٥٤ ازساعت ٥ بعدازظهر درخانه‌نرگس واقع‌درخیابان خردمند شمالی کوچه ششم برگزار می‌گردد حضور کلیه دوستان و آشنایان‌و بستگان موجب شادی روح آن مرحوم خواهد شد .

جمشید و کتایون رئیسی. وهبید فلاحتی

آ ـ ٢٠٤٦٨

بمناسبت چهلمین روز درگذشت جانگداز عزیز از دست رفته عیسی آصف فردا (پنجشنبه ٥٫٤ر٥) مراسمی درسالن شماره یک بهشت زهرا از ساعت ٤نیم تا ٦نیم بعد از ظهر برگزار میشود .

خانواده آصف

آ ـ ٥٨٠٩

ضمن ابراز امتنان و سپاسگزاری از سروران و دوستان و خویشاوندان گرامی که در مراسم درگذشت همسر عزیز وفرزند دلبندم شرکت فرموده باستحضار میرساند که هزینه مراسم شب چهلم عزیزان از دست رفته صرف امور خیریه خواهد شد .

منوچهر پدر و خانواده‌های وابسته

آ ـ ٥٨٣٣

تسلیت

استاد عزیز جناب آقای دکتر ناصرالدین ملایری

مصیبت وارده را تسلیت گفته صمیمانه خودرادر غم شما شریک میدانم.

رسول صدرعاملی

آ ـ ٥٨٧١

جناب آقای احمد موسوی

باتاسف فراوان مصیبت وارده را بجنابعالی و خانواده محترم تسلیت میگویم.

سیروس نصیری

آ ـ ٢٠٣٩٧

جناب آقای ادب‌دوست

با نهایت تاثر و تاسف فوت پدر گرامیتان را تسلیت گفته ، طول عمر و سلامتی شما و خانواده محترم را از خداوند متعال مسئلت دارد .

حسین عظیمی

آ ـ ٢٠٥١٣

جناب آقایان عباس ـ اصغر و رضا مس‌فروش

باکمال تاسف مصیبت وارده را تسلیت عرض مینمائیم.

مفتاحی ـ امیرخسروی

آ ـ ٢٠٤٧٧

جناب آقای شاهپور آگاه نیا

در گذشت مادر ارجمندتان راازصمیم قلب بشما و فامیل وابسته تسلیت گفته واز خداوند بزرگ بقاء عمر و سلامت شما را مسئلت مینمائیم .

اخوان محمدیان

آ ـ ٢٠٤٨١

سرکار خانم دکتر ایران سیحون

مصیبت وارده را ازطرف خود وکلیه همکاران تسلیت عرض نموده سلامتی شمارا از خداوند مسئلت مینمایم.

دکتر منوچهری

آ ـ ٥٧٩٧

خانواده محترم رنجی

بانهایت تاسف مصیبت وارده را تسلیت عرض مینمایم.

حاج قاسمی

آ ـ ٥٨٠١

خانواده محترم رنجی

بانهایت تاسف مصیبت وارده را تسلیت عرض مینمایم.

حاج عباس ولی فر

آ ـ ٥٨٠٣

خانواده محترم رنجی

بانهایت تاسف مصیبت وارده را تسلیت عرض مینمایم.

سلیمی

آ ـ ٥٨٠٥

همکار گرامی آقای نادعلی کریمی

درغم واندوه سرکار شریکیم.

از طرف همکاران ـ داریوش آزادی

آ ـ ٥٨٠٩

دوست عزیز جناب سرهنگ علی اکبر مالکی

با قلبی پراز اندوه مصیبت وارده را تسلیت میگویم .

فیروز قاسمی‌وند

آ ـ ٢٠٤١٥

آقایان عباس ـ اصغر ورضا مس‌فروش

فوت پدر بزرگوارتان را تسلیت عرض نموده بقاء و عزت جنابان را آرزومندیم .

سیروس قاسمی‌وند ـ واروژ آسویان

آ ـ ٢٠٤١٦

مصیبت وارده را به‌آقای مهندس کمونه و خانواده محترم تسلیت میگوئیم .

مهندسین مشاور کوانتا

آ ـ ٢٠٤٦٥

جناب آقای منوچهر پرنگ

در نهایت تاسف وتالم مصیبت وارده را بجنابعالی و خانواده محترمتان تسلیت گفته، سعادت و بقای آن خانواده را آرزومندیم .

شرکت‌های صنعتی و لامپ پارس توشیبا

آ ـ ٢٠٤٦٧

آقای علی مشایخ

بدینوسیله مصیبت وارده را که برای جنابعالی رخ داده بی‌نهایت متاسف و متاثر شده امید است ما را در غم خودشریک وسهیم بدانید.

محمد حسین پارچیان ـ عباس پاک طینت ـ عباس پارسائی ـ ابوالحسن پرتوی ـ حسین پروین‌پور ـ حبیب‌پناهی ـ ناصرپور آسیایی ـ خلیل خسروانی ـ مهدی شیدائی.

جناب آقای مهندس بقائی

درگذشت نابهنگام پدر گرامیتان را از صمیم قلب تسلیت عرض نموده امید است ما را درغم خود شریک و سهیم بدانید.

حجت‌اله مروستی ـ علی ترجمان ـ فاروق غلامی ـ مهدی تقی‌زاده ـ مظفر محمودی ـ ناصر معصومیان ـ علی‌اصغرجانب‌پور ـ فیروز الهیان ـ ناصر منتظری .

جناب آقای حسین اسلامی

بانهایت تاسف و تاثر درگذشت پدر ارجمندتان را از صمیم قلب تسلیت گفته از خدای بزرگ دوام وبقاء سایر بازماندگان را آرزو مینمائیم.

علی اکبر فیروزآبادی ـ باقر تیموری ـ محمدتقی‌مجتهدی ـ علی گنجه‌ای ـ ناصر ممتازی ـ حسین‌دیان‌پور ـ پرویزمحسنی ـ حجت غلامی ـ رحیم روحی‌پور.

خانواده محترم صادقی

باکمال تاسف وتاثر مصیبت وارده را به‌آن خاندان گرامی تسلیت گفته برای سایر بازماندگان صبر وشکیبائی آرزومینمائیم.

مجید شکرائی ـ یدالله اقلیمی ـ حسین مینوزاده ـ احمد حق‌پرست ـ علی اصغر حمزوی ـ کاظم مرادیان ـ رحیم مسلمی ـ غلامرضا اصفرخانی ـ کیومرث پروین‌خانی.

جناب آقای علیرضا قربان‌پور

درگذشت نابهنگام مادر عزیزتان را از صمیم قلب تسلیت گفته برای یکایک بازماندگان صبر وشکیبائی آرزومندیم.

محمد تقی حوریان ـ قاسم شیرین‌لو ـ حسین خدامیان ـ سیروس سیفی‌پور ـ حسین دهلوی‌پور ـ علیرضا خسروی ـ علی‌اصغر خواجوی ـ حمیدرضا انصاری ـ کریم‌خسروپور.

آقای محمد هاشمی

درگذشت مادرگرامیتان را که برای جنابعالی مصیبتی‌بس آورده در نهایت تاسف تسلیت میگوئیم و امیدواریم ما را درغم خود شریک بدانید.

خسرو نائینی ـ علیرضا داداشی ـ رحیم سلجوقیان ـ علی اصغر ناهیدی ـ رضا رفسنجانی ـ محمود رفیعی ـ محمود رمضانی ـ قاسم نرگسی ـ ناصر آوزی .

جناب آقای مهندس بقائی

درگذشت نابهنگام پدر گرامیتان را از صمیم قلب تسلیت عرض نموده صبر وشکیبائی برای جنابعالی و سایرفامیل محترم آرزو داریم.

علیمحمد باقری ـ نوروز خطیبی ـ کریم وفائی ـ خورشیدی ـ تیموریان ـ احمد نائینی‌زاده ـ اسداله اقبالی ـ پرویز کریم آبادی ـ سیروس اصانلوئی .

جناب آقای دکتر علی‌فاطمی

باکمال تاسف وتاثر مصیبت وارده را تسلیت گفته برای جنابعالی صبر وبردباری آرزو مینمائیم .

مسلم حمیدیان ـ غلامرضا باقریان ـ حسن طباطبائی ـ کاظم اسماعیلیان ـ کیومرث رضوی ـ پرویز خسروآبادی ـ رحیم سلطانزاده ـ سعید خواجوی ـ کریم شیرانی .

آقای امیرمس‌فروش

درگذشت ابوی گرامیتان را از صمیم قلب تسلیت عرض نموده برای جنابعالی صبر وشکیبائی آرزو داریم.

اصغرگفتاری ـ ناصردلگرمی ـ سیروس دولتی ـ احمد نظریان ـ حسن رامین‌پور ـ خسرو رحیم‌زادگان ـ بهرام‌رستمی ـ اصغر هاشم‌خانی ـ حسین رشیدی.

آقای مهدی نجم

بااندوهی فراوان مصیبت وارده را تسلیت میگوئیم.

حسین نصرتی ـ احمد آذری

آ ـ ٢٠٥١٠

جناب آقای مهندس عبدالحسین پرویزنوائی

بانهایت تاسف و اندوه بسیار فوت مادر گرامیتان راصمیمانه تسلیت گفته و بقاء عمر جنابعالی و سایر بازماندگان آن مرحومه را از خداوند مسئلت داریم.

حمزه صمیمی نعمتی و بانو

آ ـ ٢٥٠٢٨

جناب آقای سرگرد رضا سیفی پوروجمشید امینی

بانهایت تاسف فوت آقای کاس‌آقا آهنی جدید را تسلیت عرض مینمائیم بقاء عمر شریف شما و بازماندگان آنمرحوم وخانواده محترمتان را ازخداوند بزرگ مسئلت داریم .

رشت ـ سرای میخچی ـ حاج عبدالرحیم دیرافزون .

محمد پورجبار .

آ ـ ٢٦٠٦

دوشت ارجمند جناب آقای مهندس کمونه

مصیبت وارده را به جنابعالی و خانواده محترمتان‌صمیمانه تسلیت عرض می‌نمائیم.

دفتر طرح و بررسی های دانشکده علم و صنعت ایران ـ مهندس نصرت‌اله ابراهیم نهورای ـ مهندس محمود انصاری

آ ـ ٢٠٤٨٨

جناب آقایان مقصود و داود صادقی

مصیبت وارده را از صمیم قلب تسلیت می‌گویم

جواد سلامت

آ ـ ٢٠٤٨٩

دوست ارجمند جناب آقای دکتر ایرج پروین

مصیبت وارده را به جنابعالی و خانواده محترمتان صمیمانه تسلیت عرض می نمائیم.

دکتر عباس شریف افشار ـ مهندس محمود انصاری

جناب آقای علی‌نیک منش

بانهایت تاثر و تاسف درگذشت پدر بزرگوارتان را تسلیت عرض می نمائیم.

تبریز ـ عبدالمهدی ایران نژاد. علی‌فومنی. مصطفی زنجانی . مسعود دباغیان.

آ ـ ٢٦٧٥

آقای مسعود حافظی

باکمال تاسف وتاثر مصیبت وارده را تسلیت عرض دوام بقاء عمر جنابعالی را از خداوند آرزومندیم.

عبداله زهرائی ـ پرویز ساداتی ـ رحیم حسینخانی ـ روح‌اله ثابتی ـ محمد اسماعیلی ـ اصغر مقدم‌پور ـ رسول‌شفیعی ـ عبداله غفاری ـ کوروس زرینی .

آقای حسین گرجی

باانده وتاسف بسیار مصیبت وارده را از صمیم قلب تسلیت عرض نموده صبر وشکیبائی برای جنابعالی و سایرفامیل محترم آرزو داریم.

علیمحمد باقری ـ نوروز خطیبی ـ کریم وفائی ـ خورشیدی ـ تیموریان ـ احمد نائینی‌زاده ـ اسداله اقبالی ـ پرویز کریم آبادی ـ سیروس اصانلوئی .

جناب آقای دکتر علی‌فاطمی

باکمال تاسف وتاثر مصیبت وارده را تسلیت گفته برای جنابعالی صبر وبردباری آرزو مینمائیم .

مسلم حمیدیان ـ غلامرضا باقریان ـ حسن طباطبائی ـ کاظم اسماعیلیان ـ کیومرث رضوی ـ پرویز خسروآبادی ـ رحیم سلطانزاده ـ سعید خواجوی ـ کریم شیرانی .

آقای امیرمس‌فروش

درگذشت ابوی گرامیتان را از صمیم قلب تسلیت عرض نموده برای جنابعالی صبر وشکیبائی آرزو داریم.

اصغرگفتاری ـ ناصردلگرمی ـ سیروس دولتی ـ احمد نظریان ـ حسن رامین‌پور ـ خسرو رحیم‌زادگان ـ بهرام‌رستمی ـ اصغر هاشم‌خانی ـ حسین رشیدی.

مجالس وعظ و سوگواری

جلسه المهدی مهدیه تهران درخراسان

نغمه های عاشقانه و ناله های پرسوز جمعی از منتظرین فرج و چشم‌براهان حضرت مهدی علیه‌السلام که در هر صبح‌جمعه باشرکت چندین هزار نفر از مردم متدین تهران و شهرستانها در مهدیه تهران بگوش میخورد.

این هفته در صبح جمعه ١٧ ماه جمادی‌الثانی مطابق با هفتم تیر ماه بمناسبت ایام ولادت حضرت زهرا علیهاالسلام در جوار حضرت علی‌بن موسی‌الرضا(ع) در آسمان مشهد مقدس طنین انداز امیداست باشرکت شما علاقمندان به آستان مقدس دین و اهل بیت هم صدا گشته و فرج مقدس امام زمان علیه‌السلام راازخدای متعال درخواست کرده و خداوند متعال این دعا هارا به‌اجابت برساند.

آ ـ ٥٦٢٩ ٢ـ٢

آقای محمدتقی فاتح

بدینوسیله درگذشت پدر ارجمندتان را از صمیم قلب تسلیت عرض نموده برای خانواده وجنابعالی صبر وشکیبائی آرزومندیم.

حسین رشیدی ـ ناصر رضائی ـ حسن گشتی‌پور ـ عیسی سحرخیز ـ علی پیشرور ـ سیروس سروش ـ کاظم صانعی ـ محمد فردین ـ محمد سعیدی .

آقای حسین آقاجانی

باانده وتاسف بسیار مصیبت وارده را تسلیت گفته امید است ما را درغم خود شریک وسهیم بدانید.

محمود واقفی ـ احمد سلمانی ـ محمود سلیمانیان ـ احمد دهقان ـ رضا سلیمی‌پور ـ ابوالقاسم دهلوی ـ مصطفی‌سیاوشی ـ اکبر جلالیان ـ روح‌اله شاکری .

جناب آقای مهندس جمشید حیدریان

باانده وتاثر عمیق مصیبت وارده را تسلیت عرض نموده برای یکایک بازماندگان صبر وشکیبائی آرزو داریم.

حسینعلی کتیرائی ـ سید حسین شاه محمدی ـ ابوالقاسم شاهدوست ـ نصرت‌اله حلیمی‌زاده ـ مهدی شریفی ـ علی اکبر مهدوی ـ نظام‌الدین مجتبائی ـ شعبان جعفرزاده ـ کریم واحدی.

جناب آقای مهندس منوچهر سمیعی

باکمال تاسف وتاثر مصیبت وارده را از صمیم قلبتسلیت عرض نموده امید است ما را درغم خود شریک بدانید.

علی‌اکبر شعاعی ـ ناصر مکتبی‌پور ـ حسین شعبانی ـ علی روشن ضمیر ـ فرخ ناصریان ـ سیروس فرخی ـ حمزه خرم‌پور ـ رحیم سلطانی ـ کریم نعمت‌الهی .

سپاسگزاری

تشکر

بدینوسیله از کلیه سروران گرامی و دوستان وخویشاوندان که‌در مراسم تشییع و ترحیم و شب هفت پدر بزرگوارم محمد فرهمند شرکت ویا بوسیله تلگراف ودرج آگهی در روزنامه ابرازهمدردی فرموده‌اند صمیمانه سپاسگزاری نموده‌وچنانچه بواسطه تالمات روحی در عرض تشکر حضوری قصوری‌رخ دهد پوزش می‌طلبم. سلامتی همگان را از خداوند متعال خواستارم .

از طرف خانواده‌های داغدار ـ فرهمند

آ ـ ٢٦٣٧

بدینوسیله از کلیه سروران گرامی و بستگان ودوستان ارجمند و همکاران عزیز که در مراسم تشییع و تدفین‌ومجالس یادبود پدر وبرادرمان آقای غلامحسین بقائی انارکی قدم‌رنجه فرموده یا بوسیله تلگراف وتلفن ودرج آگهی در جراید در این مصیبت‌ناگوار ابرازهمدردی فرموده‌اند صمیمانه‌سپاسگزار میباشیم چنانچه بعلت اندوه وتالمات روحی عرض تشکر حضوری میسر نگردد پوزش می‌طلبیم و سلامتی همگی را خواستاریم .

خاندان بقائی

خبرهای تلفنی شهرستانها

★ ٣ نفر کشته شدند

برازجان : اتومبیل جیپ متعلق به سازمان تعاون روستائی استان بوشهر با کامیون بنز کمپرسی بشدت تصادف کرد و هرسه‌سرنشین جیپ کشته شدند . به این ترتیب آمار کشته شدگان جاده برازجان ـ بوشهر در یکماه اخیر به ده نفررسید.

دو حریق در دو محل

برازجان : در دو حادثه آتش سوزی که در روستا های « چهل گزمی عجم » و «دهقاید» برازجان رخ داد یک خانه و یک فروشگاه دچار حریق شدند . در این آتش سوزیهاخسارات‌زیادی به صاحبان خانه وفروشگاه وارد آمد .

عابر کشته شد

دلیجان : کامیون بنزشماره ١٥٩٢٢ اصفهان به رانندگی سید حسین سجادی با عابری به نام عبدالحسین کریمی ٦٠ ساله برخورد نمود و در نتیجه عابرکشته شد. این حادثه‌درعباس‌آباد واقع در یازده کیلومتری دلیجان اتفاق افتاد. پرونده این‌حادثه در پاسگاه دلیجان و بازپرسی محلات تحت رسیدگی است .

غرق شد

شوشتر ـ جوان نوزده ساله‌ای‌بنام حسین‌خوشبخت هنگامیکه در نزدیکی آبشار شنا میکرد غرق شد . وی از ارتفاع بلندی به داخل رودخانه « گرگر » شیرجه رفت و بعد از چند دقیقه با سر و روی خون‌آلود به روی آب آمد و مجددا بزیر آب رفت . جسدنامبرده تاکنون پیدا نشده وغواصان محلی در جستجوی جسد وی هستند .

استیضاح شهردار

خرمشهر ـ انجمن شهر خرمشهر ، دیشب شهردار این شهر را در چندمورد، استیضاح کرد .

محمدتقی رمضانی‌شهردار خرمشهر ، به مصوبات قانونی انجمن شهر ، توجه نکرده و بطور غیرقانونی ، وسایلی برای شهرداری خریده است . یکی ازموارد استیضاح شهردار ، دریافت و پرداخت مبالغی بطور علی‌الحساب و بدون اجازه انجمن شهر است .

حریق در کارخانه ریسندگی

شهرری ـ صبح امروز قسمتی ازکارخانه ریسندگی و بافندگی ممتاز ری واقع درجاده‌سپهبد رزم‌آراء بعلت نامعلومی آتش گرفت وطی آن قریب ٢٠ هزار تومان پنبه سوخت و از بین رفت.

مامورین آتش‌نشانی‌شهرری پس از یکساعت تلاش موفق به خاموش‌کردن‌آتش‌شدند.

اردکان٣بار لرزید

شیراز ـ دیشب وسحرگاه امروز ، زلزله٣بار اردکان را تکان داد . شدت زلزله هابین‌یک‌تادوریشتر وساعات وقوع آن ١٠و ١٢دیشب و ٧و ١٠دقیقه سحرگاه امروز بود. زلزله اردکان‌خسارات مالی وتلفات جانی‌به‌همراه نداشت.

حلقه نورانی در آسمان

سقز ـ نیمه شب گذشته‌یک حلقه نورانی نارنجی رنگ در ٣٠ کیلومتری سقز در آسمان ظاهر شد .

این حلقه نورانی باعث شگفتی اهالی دو روستای «دیدنان» و «داشلوجه»شد. یکی از اهالی

سال چهل و نهم ـ شماره ۱۴۷۴۲

اطلاعات ۱۳۰۴

چهارشنبه ـ چهارم تیرماه ۱۳۵۴
پانزدهم جمادی‌الثانی ۱۳۹۵ ـ بیست و پنجم ژوئن ۱۹۷۵

ساعات شرعی

استخراج دکتر ریاضی کرمانی

اذان مغرب . . . . . ساعت ۷ و ۴۲ دقیقه
اذان صبح (فردا) . . . . ساعت ۲ و ۵۶ دقیقه
طلوع آفتاب (فردا) . . . ساعت ٤ و ٤۹ دقیقه
ظهر شرعی (فردا) . . . ساعت ۱۲ و ۸ دقیقه
اذان مغرب (فردا) . . . ساعت ۷ و ۴۲ دقیقه

قبولشدگان امتحان عمومی نمیتوانند در دوره شبانه ثبت نام کنند

برگزاری امتحان جداگانه دانشگاه تهران برای پذیرش دانشجو در دورشبانه امسال مسئولان امور دانشگاهی را به تحقیق وبررسی چگونگی انتخاب داوطلبان این دوره برانگیخت و موجب گردید چند دانشگاه و موسسه عالیٔ دیگر ازجمله دانشگاه های ملی‌ایران فردوسی (مشهد) ، اصفهان ، جندی‌شاپور ، آذرآبادگان (تبریز) ومدرسه‌عالی بازرگانی ـ پیرامون این مسئله به بحث و تبادل نظر بپردازند .

با تحولی که‌در روش‌انتخاب دانشجو و گزینش داوطلبان امسال برای ورودبه دانشگاه‌ها و موسسات عالی آموزش با انجام امتحان عمومی بوجود آمد پیش‌بینی میشد که قبول شدگان در این‌آزمایش بتوانند در دوره های شبانه نیز پذیرفته شوند ونیازی به‌امتحان جداگانه نباشد ولی تاکنون نکته و خبری که نشانه راه یافتن قبول شدگان درامتحان عمومی به دوره های شبانه باشد اعلام نشده و درمحافل دانشگاهی گفته می شود که امکان دارددانشگاه‌هاومدارس عالی طی مسابقات جداگانه‌یا با همکاری و نظارت سازمان سنجش آموزش کشور ازبین داوطلبان دانشجوی خودرا بپذیرند .

کلاس های دوره شبانه دانشگاه تهران که از طریق‌یک آزمایش جداگانه به انتخاب دانشجو مبادرت ورزیده‌است در چند روز آینده شروع می شود .

یک مقام آگاه در این زمینه اظهار داشت که اگر شرایط سنی برای دوره های شبانه در نظر گرفته نشود اصولا قبول شدگان در امتحان‌عمومی دانشگاه ها نیز می توانند در دوره های شبانه شرکت کنند و در صورت انطباق نمرات آنها با معیار های دانشگاهی به تحصیلات خود در این‌سطح ادامه دهند اما اگر دانشگاه ها برای دوره های شبانه خود شرایط دیگری قائل شوند ناگزیر برگزاری امتحان جداگانه‌ای ترتیب‌داده خواهد شد .

از بامداد امروز توزیع‌کارت داوطلبان آزمایش همگانی در سراسر ایران آغاز شد که تا فردا شب ادامه خواهد داشت.

« میشل توسن » وزیربازرگانی خارجی بلژیک ، بعد از ظهر دیروز باامیرعباس هویدا نخست وزیر دیدار وگفتوگو کرد . «توسن» امروز مذاکرات‌اقتصادی را درتهران پایان میدهد و بعد ازظهرامروز یک پروتکل‌اقتصادی جدید میان ایران وبلژیک بامضاء میرسد .

ایران ـ بلژیک امروز پروتکل اقتصادی جدید امضا می کنند

مذاکرات اقتصادی‌ایران و بلژیک امروز خاتمه می‌یابد و یک پروتکل اقتصادی تازه بین دو کشور امضاء می‌شود.

میشل توسن وزیر بازرگانی خارجی بلژیک که در راس هیات اقتصادی این کشور برای‌مذاکره به‌تهران آمده است بعدازظهر دیروز با آقای‌هویدا نخست‌وزیر ملاقات و گفتگو کرد .

مسئله‌ی روابط ایران و بازار مشترک اروپا از جمله مسایل مهمی است که روز گذشته در ملاقات و مذاکره وزیر باززگانی خارجی بلژیک و فریدون مهدوی وزیر بازرگانی مطرح شد .

قرار بود روز گذشته وزیر بازرگانی خارجی بلژیک با آقای جواد شهرستانی وزیر راه و ترابری مذاکراتی پیرامون‌همکاری دو کشور در امور مربوط به راه‌آهن انجام دهد اما به‌سبب سفر وزیر راه و ترابری به‌رشت این مذاکرات به امروز موکول شد.

۳۰ هزار واحد مسکونی درشیراز ساخته میشود

طی چند سال آینده درشیراز ۳۰هزار واحد مسکونی ساخته میشود. این مطلب دیروز هنگام بازدید وزیرمسکن‌و شهرسازی از شهرک معالی‌آباد شیراز عنوان شد .

وزیر مسکن و شهرسازی‌که دیروز در راس هیاتی از کارشناسان وزارت مسکن و شهرسازی به شیراز رفته بود، ضمن بررسی نهائی طرح خانه های شهرک ۵ هزار واحدی معالی‌آباد، دستورات لازم را برای شروع کارهای ساختمانی این شهرک صادر کرد .

شهرک معالی‌آباد در ۱۱۲ هکتار زمین ساخته می شود و هزینه ساختمانی آن ۹ میلیاردریال برآوردشده‌است.

این خانه‌ها بصورت آپارتمان های ٤ـ۸ـ۹ و ۱۰ طبقه در ۵۸۰ هزار متر مربع زیر بنا توسط سازمان مسکن ساخته میشود، و دارای تمام‌تاسیسات رفاهی و ابنیه عمومی از قبیل مدرسه ـ حمام ـ سینما و غیره است .

نخستین قسمت این آپارتمانها شامل ۹۲۳ واحد مسکونی تا ۱۶ ماه دیگر آماده تحویل‌است و قسمت‌های بعدی با نصب‌یک واحد کارخانه پریفابریکه، که ظرف ٦ماه آینده نصب میشود، بتدریج آماده عرضه به مردم خواهد شد .

قانون تشکیل انجمن‌های شهرستان و استان دگرگون میشود

لایحه اصلاح قانون تشکیل انجمن‌شهرستان و استان‌تقدیم مجلس شد . بررسی لایحه و قانونی شدن در این دوره پارلمان عملی نیست و باحتمال قوی از اولین لوایحی است که مجلس آینده باید آنرا بررسی کند .

بموجب این لایحه ، انجمن شهرستان از منتخبین مرکز شهرستان و بخش های تابع آن و انجمن استان نیز از روسای انجمن های شهرستان و یک نفر اعضای هریک از انجمن های شهرستان حوزه و استان به انتخاب انجمن شهرستان تشکیل میشود

در موارد مختلف این لایحه ، نحوه شرکت اعضاء و چگونگی محرومیت آنان مشخص ، و اشاره شده است که جلسات انجمن محلی است و حضور اشخاص در انجمن آزاداست ولی حق مذاکره و دخالت‌در مذاکرات انجمن و تظاهرات ندارند

در این لایحه اشاره شده است که هرگاه انجمن‌ها برخلاف وظایف قانونی خود اقدام کنند و یا تصمیمی بگیرند که برخلاف مصالح عمومی کشور باشد ازطرف استاندار تذکرات لازم داده میشود و اگر تذکرات موثر واقع نشود به پیشنهادوزارت کشورکه متکی به دلایل موجه‌باشد وتصویب شورای دولتی و در غیاب‌آن به تصویب هیئت وزیران ، انجمن منحل میگردد و دراین صورت هرگاه بیش از یکسال به آخر دوره باقی مانده‌باشد، وزارت کشور دستور تجدید انتخابات را برای بقیه مدت صادر خواهد کرد . درصورت انحلال انجمن هیاتی بریاست فرماندار و عضویت روسای دادگستری ، دارائی، بهداری، آموزش و پرورش ، تعاون و امور روستاها، انجمن شهر و یکنفر معتمد محل ودرصورت نبودن‌انجمن شهر دو نفرمعتمد به انتخاب فرماندار تا تشکیل مجدد انجمن مزبور ، وظایف انجمن‌را باستثناء وضع‌عوارض، انجام خواهد داد .

اختیارات

اختیارات انجمن شهرستان

بقیه در صفحه ۲۹

قیمت گازمایع برای اتومبیلها لیتری ۵ر۴ ریال تعیین شد

سرپرست اداره کل بررسی طرحهای شرکت ملی گازگفت: قیمت هر لیتر گاز مایع برای اتومبیلها ۵ر۴ ریال تعیین شده است. این قیمت کمتر از قیمت یک لیتر بنزین است. گازمایع بزودی در چهار نقطه نزدیک به خطوط و لوله‌های گاز در میدان شهیاد ـ تهران پارس ـ جاده آرامگاه و سه راه آذری احداث میگردد و اتومبیلهای گازسوز میتوانند گاز را ازاین جایگاهها تامین کنند. هم‌اکنون برنامه‌ای اجرا می‌شود که با خاتمه یافتن آن سوخت‌دوهزار اتومبیل مبدل به گاز خواهد شد .

وی که در سازمان دفاع‌غیر نظامی سخن می گفت اضافه کرد در خلیج فارس چهارمنبع عظیم گاز کشف شده است که هم‌اکنون مشغول برآوردذخایر آنها هستیم. اگر ذخایرتخمینی فعلی این چهار منبع ثابت‌شود ایران مقام اول را از لحاظ میزان ذخایر گاز در جهان احرازخواهدکرد. درحال‌حاضر ایران صاحب مقام دوم است . ناطق سپس برنامه های فعلی صادرات گاز و شبکه های گازرسانی و پالایشگاههای گاز و طرحهای داخلی مربوط به گاز رامشروحا مورد بحث‌قرار داد .

ضوابط تقسیط مالیاتها ابلاغ شد

شرایط و ضوابط تقسیط مالیات به‌حوزه‌های مالیاتی و ادارات امور اقتصادی ودارائی در تهران و شهرستانها ابلاغ شد.

براساس این ضوابط‌تقسیط تا یکصدهزار تومان مالیات به مدت یک سال(تاآخر سال۱۳۵٤) بعهده حوزه‌های مالیاتی و ادارات دارائی خواهد بود.

طبق این ضوابط حوزه‌های مالیاتی و ادارات دارائی برای تقسیط بیش ازیکصد هزارتومان مالیات مودیان و یا همچنین‌مدت بیش از پکسال مکلفند از وزارت امور اقتصادی و دارائی استعلام کنند وپس از اخذ مجوز از وزارتخانه با درخواست این دسته از مودیان مالیاتی موافقت کنند.

بعلاوه حوزه‌های مالیاتی مکلفند مالیات قطعی شده مودیان رابا احتساب بهره به‌اقساط مساوی تقسیط کنند.

یک مقام مطلع در این مورد توضیح داد، تقسیط مالیات‌شامل مالیات سال ۱۳۵۳ مودیان نیز خواهد بود و مودیان مالیاتی میتوانند در مهلت قانونی یعنی تا آخر تیرماه جاری ضمن تسلیم اظهارنامه مالیاتی سال گذشته مالیات مورد قبول را با پرداخت قسمتی از آن بقیه‌را بطور اقساط بپردازند . تقسیط مالیات شامل مالیات بردرآمد ، مستغلات ارث و سایر مالیاتها خواهد بود.

آگهی

کارخانجات تاج اصفهان باطلاع مصرف کنندگان انواع نخهای کرک ـ پشمی و مخلوط از نمره (۲۰ تا ٦۰) یکلا و جندلا و تابیده میرساند که این کارخانه آماده قبول سفارش برای رنگرزی بابهترین و مدرن‌ترین ماشین‌های رنگرزی و تحویل در اسرع وقت می باشد. علاقمندان برای سفارش‌می توانند بکارخانجات تاج و یا تلفن های ۹ـ۸ـ۳۹۹۹۷ مراجعه فرمایند.

جناب آقای سناتور محمد ابراهیمنیکپور

انتخاب شایسته آن وجود نیک اندیش و نیکو کار را به سناتوری دوره هفتم مجلس سنا صمیمانه تبریک میگوییم.

شرکت سهامی هرمزان ـ مهندس ناصر غفاری

مقدار ۲۰۰ تن خرمای‌اول فصل باب صادرات درکارخانه بطور فله یابسته‌بندی شده موجود و پیشنهاد فروش می‌شود طالبین باشرکت سهامی خاص صادرات خرما پادکو خرمشهر تلفن ۳۹۲۰ ـ ۰٦۵۱ تماس گیرند.

تبریک بمردم شرافتمند کرج وشهریار

موفقیت جناب آقای عباس اخباری را به نمایندگی بیست‌و چهارمین دوره قانونگذاری مجلس شورایملی از سوی مردم حق‌شناس و شریف کرج، شهریار، ساوجبلاغ، کن، طالقان ، هشتگرد که نشانه رشد فکری و آزادی انتخابات این دوره از قانونگذاری است صمیمانه بمردم این مناطق تبریک می‌گوئیم .

دکتر غلامحسین خواجه نصیری ـ غلامحسین پلاسی .

آ ـ ۱۹۹۱۳

توضیح شرکتهای سهامی شیشه‌قزوین و آبگینه

چون اخیرا مطالبی درپاره‌ای از مطبوعات‌صبح و عصر درباره افزایش پنجاه درصد قیمت‌فروش شیشه عنوان گردیده لزوما خاطر خریداران شیشه را مستحضر میدارد که درصد های قید شده بکلی عاری از حقیقت بوده و جریان این‌امر در مرکز بررسی قیمتهای وزارت بازرگانی از مدتها قبل در دست رسیدگی میباشد که نتیجه آن قریبا به آگاهی عموم خواهد رسید .

تلفن های جدید

شرکت سهامی صنعتی ماهیار

۳۱۷۰۹۳
۳۱۷۰۹۴
۳۱۷۰۹۵
۳۱۷۰۹۶

قابل توجه

صاحبان سهام شرکت سهامی عام کارخانجات سیمان صوفیان

بدینوسیله به صاحبان سهام شرکت سهامی‌عام کارخانجات سیمان صوفیان که‌ازتاریخ ۲۷ر۱۰ر۵۳ الی ۲۷ر۱۲ر۱۳۵۳ اقدام‌به‌پذیره‌نویسی سهام این‌شرکت کرده‌اند اعلام میشود که بادر دست داشتن برگ پذیره‌نویسی ازتاریخ‌چهارشنبه ٤تیرماه ۱۳۵٤ به‌بانکهای زیر مراجعه و سهام خریداری را دریافت نمایند .

۱ـ کسانیکه وسیله بانک اعتبارات ایران شعبه تبریز سهام را پذیره‌نویسی کرده‌اند اعم از سهامی‌که دراجرای حق‌تقدم صاحبان سهام خریداری کرده ویا از طریق‌بورس اوراق بهادار تهران پذیره‌نویسی کرده‌اند تبریز بانک اعتبارات ایران ـ شعبه تبریز ـ خیابان دارائی .

۲ـ کسانی که وسیله بانک اعتبارات صنعتی و یا از طریق بورس اوراق بهادار تهران پذیره‌نویسی کرده‌اند اعم از سهام مربوط‌به‌حق تقدم صاحبان سهام و یا سهامی که دربورس اوراق بهادار پذیره‌نویسی شده است تهران بانک اعتبارات صنعتی ـ خیابان آتشکده .

هیئت‌مدیره شرکت سهامی‌عام کارخانجات سیمان صوفیان

تلفن جدید دکتر هوشنگ برجیس متخصص چشم

۶۵۵۳۵۸ بلوار الیزابت بین کاخ و میکده نبش خیابان دوم ساختمان پزشکان ـ پذیرائی صبح و عصر .

جناب آقای نعمت‌اله قاضی

انتخاب شایسته جنابعالی را به نمایندگی مجلس شورای ملی صمیمانه تبریک عرض می‌کنیم .

علیرضا بایگان ـ محمود نهانی

«اطلاعیه»

اتاق بازرگانی وصنایع ومعادن تبریز

بمنظور بالا بردن سطح دانش ومعلومات اقتصادی، پولی وتجارتی کارمندان مؤسسات بازرگانی وصنعتی تبریز،

بنا به درخواست اتاق بازرگانی وصنایع ومعادن تبریز،

کلاسهائی بمدت یکماه وبرایگان توسط وزیر نظر کارشناسان بانک تهران درمحل این اتاق تشکیل میگردد،

موضوع درس کلاسها، حسابداری بازرگانی وصنعتی، اصول معاملات خارجی

ومسائل پولی، اقتصادی وبازرگانی خواهد بود،

اتاق بازرگانی وصنایع ومعادن تبریز از کلیه کارمندان داوطلب مؤسسات بازرگانی وصنعتی تبریز،

که تحصیلات آنها حدود دورهٔ دوم متوسطه بوده ویا عملا درکار حسابداری متی کار کرده،

ودارای تجربیاتی میباشند، دعوت مینماید برای نامنویسی وشرکت در این کلاسها

ازتاریخ انتشار این آگهی حداکثر تاتاریخ پنجم تیرماه ۱۳۵٤

به دفتر اتاق بازرگانی وصنایع ومعادن تبریز یا به سرپرستی بانک تهران

واقع درخیابان فردوسی تبریز مراجعه نمایند،

تاریخ شروع وتشکیل کلاسها بعداً به نشانی داوطلبان اطلاع داده خواهد شد .

اتاق بازرگانی وصنایع ومعادن تبریز

آگهی

پیروآگهی مورخ ۲۰ر۶ر۵۳ بمنظور توسعه هرچه بیشتر کشت چغندر قند و تشویق زارعین چغندر کار و حمایت از صنایع قند کشور از نظر افزایش تولید شکر ، در نرخ خرید چغندر قنداز چغندرکاران‌و خرید. شکراز کارخانجات قند تغییراتی‌بشرح زیرداده شده است.

۱ـ نرخ خرید چغندر قند محصول سال ۱۳۵٤ تحویل کارخانه برمبنای عیار ۱٦٪ قند از قرار هر تن ۲۷۰۰ریال تعیین میشودو نرخ خرید شکرمحصول سال ۱۳۵٤ کیسه‌گیری شده تحویل‌درکارخانه طبق شرایطی که ضمن‌قرارداد با سازمان غله و قندوشکر و چای‌تعیین میشود هرکیلوگرم ۳۲ ریال میباشد .

تبصره ۱ : باتوجه باینکه مقرربوده است کلیه کارخانجات مجهز بعیارسنج باشند . در مورد کارخانه هائی که در فصل بهره‌برداری سال ۱۳۵٤ هنوز عیارسنج آنها مورد استفاده قرارنگرفته و خرید چغندر را بر مبنای وزن‌میکنند نرخ خرید چغندر قند از کشاورزان هرتن ۲۷۰۰ ریال خواهد بود ولی‌نرخ خرید شکر این قبیل کارخانجات بجای‌هرکیلو گرم ۳۲ ریال فوق‌الذکر فقط ۲۸ ریال خواهد بود .

تبصره ۲: ضوابط تعیین قیمت‌چغندر قند تحویلی بکارخانجات که دارای عیار بالاتر و یا پائین‌تر از ۱٦٪ باشد طبق جدولی که‌از طرف بنگاه اصلاح و تهیه بذر چغندر قند تنظیم و در اختیار کارخانجات قند گذارده خواهد شد محاسبه میشود .

۲ـ نرخ خرید تفاله خشک‌شده طبق مشخصات فنی و شرایطی که درقرارداد با صندوق عمران مراتع تعیین می‌شود تحویل کارخانه قند بطور عمده‌فروشی هرتن ۳۰۰۰ ریال‌خواهد بود. کارخانجات قندموظفندکلیه تفاله خشک‌واستحصالی خود را با نرخ بالا به صندوق عمران مراتع بفروشند . قیمت تفاله‌تر متعاقبا تعیین و اعلام خواهد شد

۳ـ بهای بذر چغندرقند براساس نرخی که در محاسبه قیمت جدید خرید چغندر قند درسال ۱۳۵٤ منظورگردیده است و همچنین بهای کود شیمیائی و سموم و سایر نهاده‌هائیکه احتمالا از طرف کارخانجات قند در موقع عقد قرارداد و یا در حین اجراء قرارداد در اختیار کشت‌کاران گذارده میشود طبق نرخ های تمام شده مصوبه وزارت کشاورزی و منابع طبیعی و بطور علی‌الحساب بوده و بدون هیچگونه افزایش در موقع تحویل چغندر قند از قیمت آن کسر خواهد شد .

٤ـ در سال ۱۳۵٦ حداکثر مدت کار کارخانجات قندیکصد روز تعیین میشود و کارخانجات قند مکلفند با توجه به دوره کار فوق‌الذکر ظرفیت کارخانه را با میزان چغندر قند تولیدی قابل‌خرید در منطقه عمل کارخانه تطبیق دهنددر غیر این صورت در مورد نرخ شکر خریداری از این قبیل کارخانجات بر اساس مفاد قسمت‌آخر تبصره ۱ ماده۱ این آگهی عمل‌خواهد شد

۵ـ از نظر حمایت مصرف کننده‌نرخ خرده‌فروشی شکر کماکان هرکیلوگرم ۲٤ ریال خواهد بود

وزارت کشاورزی و منابع طبیعی ـ وزارت صنایع و معادن ـ وزارت‌تعاون و امور روستاها ـ وزارت بازرگانی

روزنامه محترم اطلاعات

خبری که در صفحه ۲۵ روز دوشنبه دوم تیر ماه زیر عنوان(دوکارخانه شیشه سازی بهای تولیدات خودرا افزایش دادند) چاپ شده است ، چون ضمن واحدهای تولید کننده به آبگینه نیز اشاره شده است برای رفع هرگونه سوء تفاهم لازم به توضیح زیر میداند :

کارخانجات آبگینه باوجود افزایش مداوم بهای مواد اولیه و کرایه حمل‌ونقل مخصوصا:سیلیس و کربنات‌دوسود و همچنین‌سایرهزینه‌ها، بهای‌تولیدات‌خودرانسبتاثابت نگهداشته وپیوسته تابع دستورات شورای عالی نظارت و مرکز بررسی قیمتها میباشد.

گزارشی که به آن روزنامه داده‌اند هر سال در این موقع‌که‌فصل مصرف شیشه میباشد بصورت شایعه و عاری از حقیقت عنوان میشود. خواهشمند است مقرر فرمائید بنام مطبوعات توضیح مزبور درج شود.

شرکت سهامی آبگینه

آ ـ ۲۰۲۳۱

آگهی

پرداخت سود سهام

شرکت سهامی عام کارخانجات سیمان صوفیان

باستناد مواد ٤۹ و ۵۰ و ۵۱ اساسنامه وعطف بمصوبات مورخ ۳۱ر۱ر۱۳۵٤ مجامع‌عمومی عادی سالانه وفوق‌العاده‌و بر طبق تصمیم مورخ ۲٤ر۳ر۱۳۵٤ هیئت‌مدیره شرکت بدین وسیله بکلیه صاحبان سهام شرکت سهامی عام کارخانجات سیمان صوفیان‌اعلام‌میشود که با دردست داشتن برگ سهام‌خود شخصا یاوسیله نماینده‌ای‌که وکالتنامه رسمی در دست‌داشته باشد ازتاریخ چهارشنبه ٤ر٤ر۱۳۵٤ به‌یکی از دو بانک زیر مراجعه و سودسهام مربوط بسال مالی ۵۲ـ۱۳۵۳ «منتهی به ۳۰دیماه ۱۳۵۳» رادریافت‌دارند.

تبریز ـ بانک اعتبارات ایران شعبه تبریزبرای سهامدارانی که نشانی خودرا بشرکت تبریز وسایر نقاط آذربایجان اعلام کرده‌اند.

تهران ـ بانک اعتبارات‌صنعتی ـ خیابان آتشکده برای سهامدارانی‌که نشانی خودرا بشرکت تهران و یاسایر نقاط‌بجز آذربایجان اعلام کرده‌اند.

سودسهام سال‌مالی گذشته بقرار۲۰ درصد در سال به نسبت قیمت‌اسمی بشرح زیر به سهامداران تعلق میگیرد.

۱ـ سود ٤٤۵۰۰ سهم از سهام شرکت« مربوط به‌سرمایه اولیه‌و افزایش های‌بعدی‌تاتاریخ مجمع عمومی مورخ۲۹ر۱ر۵۳» بقرار ۲۰ درصد درسال باضافه چهاردرصد از محل تفاوت افزایش بهای فروش سهام‌بشرح زیرپرداخت خواهد شد.

الف ـ سود پرداختی بطورنقد ازقرار ۱٤ درصد.

ب ـ سهام واگذاری به‌نسبت هر ده سهم یک سهم «در برابر هر سهم دو قطعه سهم پانصدریالی»

۲ـ سود سهام‌مربوط به ۳۷۰۰ سهم افزایش سرمایه مصوب مجامع‌عمومی مورخ۲۹ر۱ر۵۳ ـ ۲۰درصد باضافه‌چهار درصد درسال از تاریخ ۳۰ر۱ر۵۳ ازمحل افزایش بهای فروش سهام بطورنقد.

۳ـ سود سهام مربوط به ۱۰۵۰۰ سهم افزایش‌سرمایه شرکت در ماه‌های خرداد الی مرداد ۱۳۵۳ بقرار ۲۰ درصد در سال از تاریخ پذیره نویسی هر سهم بطور نقد.

هیئت‌مدیره شرکت سهامی عام کارخانجات سیمان صوفیان

آگهی قبول دانشجو

آموزشگاه فرحناز پهلوی وابسته بانجمن ملی‌حمایت کودکان برای هفتمین دوره‌تربیت بهیارمددکار اجتماعی‌تعدادی داوطلب باشرائط زیرمیپذیرد:

۱ـ حداکثر سن ۳۰سال.

۲ـ داشتن گواهینامه بهیاری از آموزشگاه های‌بهیاری دوساله شناخته شده ازطرف‌وزارت آموزش‌وپرورش

۳ـ داشتن گواهی حسن‌اخلاق ازآموزشگاه مربوطه.

٤ـ قبولی درآزمایش مصاحبه ورودی

واجدین شرائط میتوانند با دردست داشتن مدارک زیر از اول تیرماه ۵٤ الی ۲۵شهریورماه ۵٤ صبحها بین ساعات ۸الی ۱۲ به آموزشگاه فرحناز پهلوی واقع‌در یوسف آباد، خیابان محمدرضاشاه ،ایستگاه دوم،شماره ۱۵٦ مراجعه نمایند.

الف :دوبرگ رونوشت شناسنامه.

ب: یکبرگ فتوکپی گواهینامه بهیاری

ج: ٦قطعه عکس ٤×٦

د: فیش بانکی مبلغ۵۰۰ ریال حساب شماره ۱۱۱بانک بازرگانی شعبه فرخی بنام انجمن ملی حمایت کودکان« این مبلغ بهیچ‌عنوان مسترد نخواهد شد».

بنیادنیکوکاری والاحضرت شاهدخت شمس پهلوی

آگهی استخدام

بنیادنیکوکاری والاحضرت شاهدخت شمس پهلوی جهت تکمیل کادر آموزشگاه بهیاری والاگهر شهرآزاد افراد زیر را ازطریق مصاحبه استخدام مینماید :

۱ـ تعدادی پرستار لیسانسیه باحداقل دوسال‌سابقه آموزش.

۲ـ تعدادی خانم سرپرست اقامتگاه حداقل سن ۳۵ سال، تحصیلات حدود دیپلم .

داوطلبین میتوانند درخواست خودرا باذکر دقیق نام و نام خانوادگی ، سن، آخرین مدرک تحصیلی و خلاصه سوابق خدمت به صندوق پستی شماره ۱٦۷۷ر۱۲ حداکثر تادهم تیرماه ۱۳۵٤ ارسال دارند .