

共同信託

大阪市東區今橋三丁目一

昭和二年七月二十七日(創立資本金三千萬圓)
 本立 昭和二年内(拂込七百五十萬圓)
 六十萬株(額面五十萬圓内十二圓五十錢拂込)

役員
 會長 菊池 恭三 常務 藤田 正 吉田 平吾
 取締役 八馬 兼介 宮本利右衛門 藤山 愛一郎 志波 鷹治
 監査役 阪上 重信 鍋島 直明 寺田 甚吉
 相談役 藤山 雷太 尼崎伊三郎 佐野 政清

決算期 五月末、十一月末
 新券交付期 六月、十二月
 昭和三十四年十一月末、三、三三三
 昭和三十四年五月末、三、三三三
 昭和三十四年十一月末、三、三三三
 昭和三十四年五月末、三、三三三

株式相場
 昭和三十四年同五年同四年同三年同二年
 最高 一三・〇 一三・七 一四・〇 一三・〇
 最低 九・〇 八・五 一〇・〇 九・〇

信託財産
 一、金、有價証券、一、金、債権、一、土地及其定着物
 一、地上権及土地賃借権、一、保護預り、一、債務ノ保證
 一、不動産買入ノ媒介、一、金、若シハ不動産賃借ノ媒介
 一、公社債株式ノ募集、拂込金ノ受入、元利、配當金支拂
 一、取扱ノ財産ノ取得管理處分其他一般代理事務ノ執行
 一、付社債ニ關スル信託業務、一、財産ニ關スル遺言ノ執行
 一、會社ニ關スル検査

關西信託

大阪市東區北濱四丁目二六

設立 明治四十五年五月三十一日(創立資本金二百萬圓)
 資本金 一千萬圓(内拂込四百萬圓)
 株式相場
 昭和三十四年同五年同四年同三年同二年
 最高 一三・〇 一三・七 一四・〇 一三・〇
 最低 九・〇 八・五 一〇・〇 九・〇

役員
 社長 山崎 謙三 専務 加藤 小太郎
 常務 山口 謙三 小林 儀三郎 丹羽 俊彦
 取締役 山口 吉郎 兵衛 佐々木 駒之助 高山 圭三 弘世 助太郎
 監査役 瀧本 得之

信託財産
 一、金、有價証券、一、金、債権、一、土地及其定着物
 一、地上権及土地賃借権、一、保護預り、一、債務ノ保證
 一、不動産買入ノ媒介、一、金、若シハ不動産賃借ノ媒介
 一、公社債株式ノ募集、拂込金ノ受入、元利、配當金支拂
 一、取扱ノ財産ノ取得管理處分其他一般代理事務ノ執行
 一、付社債ニ關スル信託業務、一、財産ニ關スル遺言ノ執行
 一、會社ニ關スル検査

貸借對照表

昭和三十四年(單位)	十月末	五月末
未償還資本	三、五〇〇	三、五〇〇
未償還債券	六、一七二	五、六九五
未償還貸付金	一、〇〇〇	一、〇〇〇
未償還預入金	一、〇〇〇	一、〇〇〇
未償還其他	一、〇〇〇	一、〇〇〇
合計	十二、〇七二	十二、〇七二

損益計算表

昭和三十四年(單位)	十月末	五月末
信託手續料	三、三	三、三
信託手續料	三、三	三、三
信託手續料	三、三	三、三
信託手續料	三、三	三、三
信託手續料	三、三	三、三
合計	十二、〇七二	十二、〇七二

貸借對照表

昭和三十四年(單位)	十月末	五月末
未償還資本	三、五〇〇	三、五〇〇
未償還債券	六、一七二	五、六九五
未償還貸付金	一、〇〇〇	一、〇〇〇
未償還預入金	一、〇〇〇	一、〇〇〇
未償還其他	一、〇〇〇	一、〇〇〇
合計	十二、〇七二	十二、〇七二

損益計算表

昭和三十四年(單位)	十月末	五月末
信託手續料	三、三	三、三
信託手續料	三、三	三、三
信託手續料	三、三	三、三
信託手續料	三、三	三、三
信託手續料	三、三	三、三
合計	十二、〇七二	十二、〇七二

信託統計

固 有 勘 定							
年 月	資 產 之 部						
	未 拂 込 資 本	有 價 證 券	諸 貨 付 金	預 金 及 金	地 所 家 屋 器 什	各 種 勘 定	合 計
年 月	千 円	千 円	千 円	千 円	千 円	千 円	千 円
昭 和 7. 11	207,050	59,478	33,657	10,472	13,222	12,916	336,797
5	207,050	59,499	33,270	9,153	13,158	12,349	334,481
6. 11	207,050	60,584	29,849	9,935	13,189	12,925	333,534
5	207,050	63,709	27,106	8,622	13,135	14,546	334,171
5. 11	210,800	63,776	29,307	9,536	13,097	12,406 △ 3,815	342,741
5	240,800	66,137	27,721	7,853	12,736	23,402 △ 3,150	381,801
4. 11	240,800	64,531	40,706	9,312	11,842	13,740 △ 1,966	382,900
5	240,800	64,892	38,761	10,311	10,415	15,852 △ 2,130	383,164
3. 11	241,100	62,506	41,535	12,987	10,602	13,052 △ 2,165	383,948
5	241,450	59,243	38,073	15,509	9,313	13,131 △ 1,940	378,663
2. 11	224,375	48,448	42,100	9,842	9,490	21,154 △ 2,089	357,501
5	192,875	40,794	34,217	11,790	8,248	18,189 △ 1,886	308,001
大 正 15. 11	163,575	31,180	38,033	9,374	7,008	20,254 △ 5,827	275,253
5	127,195	29,482	34,331	7,959	5,620	24,829 △ 2,270	231,691
14. 11	131,347	25,986	34,799	6,211	5,810	34,008	239,163
5	117,294	18,902	30,365	12,738	5,968	31,921	217,190
13. 11	88,795	17,124	30,588	4,808	5,522	32,400	179,239
5	79,095	13,826	24,971	4,300	4,303	29,703	156,201

備 考 △ハ本支店勘定

九七三

負 債 之 部							
年 月	金 銭 信 託	金 銭 信 託 以 外 ノ 金 銭 ノ 信 託	有 價 證 券 ノ 信 託	金 銭 債 權 ノ 信 託	不 動 産 及 地 上 權 ノ 信 託	其 他	合 計
	千 円	千 円	千 円	千 円	千 円	千 円	千 円
昭 和 7. 11	1,226,005	9,858	183,008	11,794	30,144	0	1,460,811
5	1,208,930	11,949	188,015	13,303	29,509	0	1,451,708
6. 11	1,231,851	7,815	189,800	16,086	29,268	0	1,474,822
5	1,190,799	9,128	199,607	16,042	29,005	0	1,444,583
5. 11	1,178,749	7,050	198,869	16,589	27,897	△ 148,491	1,577,648
5	1,168,493	8,408	211,241	23,283	26,593	△ 146,516	1,589,537
4. 11	1,168,840	14,860	197,363	28,222	27,078	△ 136,424	1,572,789
5	1,114,807	14,939	190,968	25,281	26,326	△ 131,669	1,504,049
3. 11	1,003,784	16,023	197,481	26,095	24,423	△ 100,140	1,368,005
5	838,255	16,588	179,465	32,675	23,341	△ 69,070	1,159,454
2. 11	681,731	16,308	156,665	47,700	23,535	△ 42,608	968,665
5	532,707	12,860	134,331	47,812	21,345	△ 28,190	777,362
大 正 15. 11	423,005	17,149	110,025	43,176	19,860	△ 20,066	633,407
5	334,659	16,138	90,581	28,164	13,587	△ 13,478	496,722
14. 11	224,830	11,207	51,793	28,690	11,093	△ 5,824	333,438
5	156,063	6,642	26,180	6,748	7,646	△ 414	203,696
13. 11	135,217	1,409	12,927	10	6,683	—	156,159
5	93,725	748	6,113	—	6,542	7	112,135

備 考 △ハ本支店勘定

九七二



大同生命

堅實本位に
そして最も有利なる
配當付特別養老保険

大阪 土佐堀

規則書送呈

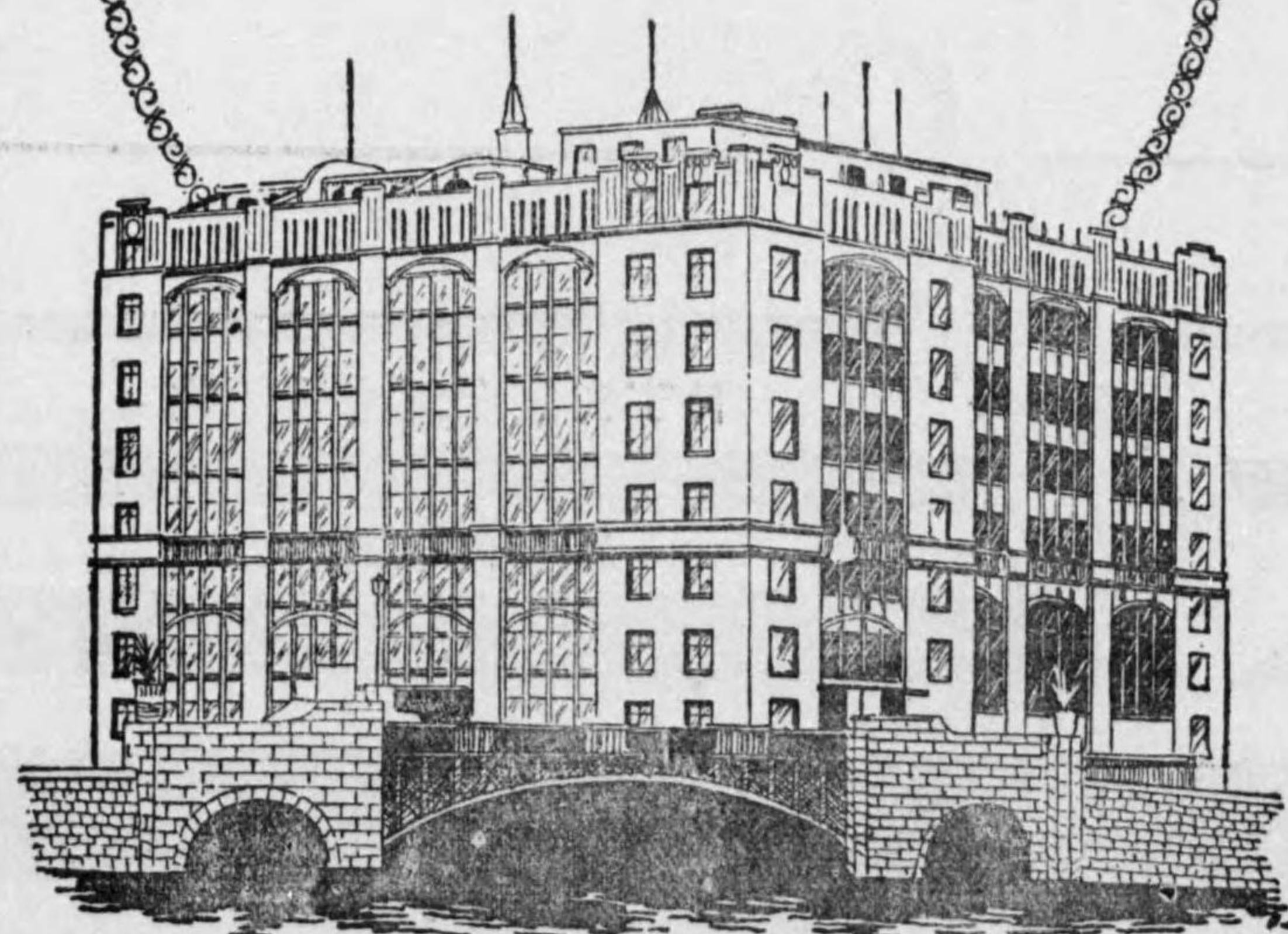

負債之部

年 月	負債之部					合計	信託統計
	資本金	諸積立金	保證債務	各種勘定	利益金		
年 月	千円	千円	千円	千円	千円	千円	千円
昭和 7. 11	288,500	24,631	8,403	11,140	4,121	336,797	
5	288,500	23,315	8,109	11,084	3,472	334,481	
6. 11	288,500	23,423	7,766	10,830	3,013	333,534	
5	288,500	21,418	10,181	10,065	4,005	334,171	
5. 11	298,500	19,654	10,262	△ 8,237 △ 3,815	7,271	342,741	
5	333,500	21,058	8,052	△ 8,602 △ 3,150	7,436	381,801	
4. 11	333,500	19,738	8,476	△ 12,022 △ 1,966	7,197	382,900	
5	333,500	17,796	9,819	△ 12,456 △ 2,130	7,460	383,164	
3. 11	333,500	15,114	11,694	△ 13,929 △ 2,165	7,544	383,948	
5	333,500	12,155	11,482	△ 12,259 △ 1,940	7,324	378,663	
2. 11	312,800	10,584	15,697	△ 10,493 △ 2,043	5,883	357,501	
5	270,800	8,702	14,359	△ 7,482 △ 1,860	4,797	308,001	
大正 15. 11	230,800	7,356	17,710	△ 13,980 △ 1,080	4,325	275,253	
5	184,300	6,757	23,090	△ 11,315 △ 2,269	3,957	231,691	
14. 11	187,300	5,864	24,952	17,589	3,457	239,163	九七四
5	167,300	5,225	26,645	15,074	2,945	217,190	
13. 11	129,300	4,437	24,949	17,955	2,598	179,239	
5	114,500	4,113	24,070	11,659	1,857	156,201	

備考 △ハ本支店勘定

十七、保

險

日本生命保險株式會社	九九七六	共同火災保險株式會社	〇〇〇〇
明治生命保險株式會社	九九七八	東京火災保險株式會社	〇〇〇〇
帝國生命保險株式會社	九八〇〇	日本火災保險株式會社	〇〇〇〇
愛國生命保險株式會社	九八二〇	千代田火災保險株式會社	〇〇〇〇
日清生命保險株式會社	九八三〇	豐國火災保險株式會社	〇〇〇〇
三井生命保險株式會社	九八四〇	日本共立火災保險株式會社	〇〇〇〇
住友生命保險株式會社	九八五〇	東神火災保險株式會社	〇〇〇〇
橫濱生命保險株式會社	九八六〇	福壽火災保險株式會社	〇〇〇〇
太平生命保險株式會社	九八七〇	帝國火災保險株式會社	〇〇〇〇
日華生命保險株式會社	九八八〇	日本海上火災保險株式會社	〇〇〇〇
仁壽生命保險株式會社	九八九〇	神戶海上火災保險株式會社	〇〇〇〇
大同生命保險株式會社	九九〇〇	株式會社	〇〇〇〇
福德生命保險株式會社	九九一〇	大阪海上火災保險株式會社	〇〇〇〇
第一徵兵保險株式會社	九九二〇	東洋海上火災保險株式會社	〇〇〇〇
日本徵兵保險株式會社	九九三〇	扶桑海上火災保險株式會社	〇〇〇〇
常磐生命保險株式會社	九九四〇	朝日海上火災保險株式會社	〇〇〇〇
共保生命保險株式會社	九九五〇	第一火災海上保險株式會社	〇〇〇〇
福壽生命保險株式會社	九九六〇	各保險株式會社	〇〇〇〇
東洋生命保險株式會社	九九七〇	諸統計	
日本共立生命保險株式會社	九九八〇	本邦生命保險事業成績	〇二七
富士生命保險株式會社	九九九〇	一覽表	〇二九
壽生命保險株式會社	九九九八	本邦火災保險事業成績	〇三一
中央火災傷害保險株式會社	九九九九	一覽表	〇三二
明治火災保險株式會社	一〇〇〇	本邦海上保險事業成績	〇三三
橫濱火災海上保險株式會社	一〇〇二	一覽表	〇三四

日本生命

大阪東區今橋四丁目

營業案內送呈

帝國生命保險

東京市麹町區丸ノ内一丁目一ノ二
大阪支店 大阪市東區今橋一丁目

◇設立	明治二十一年三月一日 (創立資本金三十萬圓)
◇資本	百萬圓 (全額拂込済)
◇重役	社長 朝吹 常吉、專務 名取 夏司、取締役 矢野 義三、城谷 忠三郎、監査役 小西 喜兵衛、高木 喜寛
◇決算期	十二月末 (年一回)
◇名譽書換料	二月 (十二月末現在株主ニ支拂フ)
◇新券交換料	一枚三十錢
◇大株主名	昭和公司 一〇、同六年末 一六、古河 合名 八、三、伊藤 兵衛 一、四、七、小西 常吉 五、五、高木 喜寛 七、一、矢野 義三 七、〇、朝吹 常吉 五、五、福原 合名 五、三、前田 清光 四、〇、
◇株式相場	最高 昭七年同六年同五年同四年同三年同二年同元年同大正四年 最低 昭七年同六年同五年同四年同三年同二年同元年同大正四年
◇保險契約高	年開始現在契約 年現在現在契約 差引増加契約
◇支店	東京 大阪 仙臺 福岡 札幌 金澤 名古屋 廣島 京都 横須賀 熊本 函館
◇出張所	東京 大阪 仙臺 福岡 札幌 金澤 名古屋 廣島 京都 横須賀 熊本 函館
◇代理店	東京 大阪 仙臺 福岡 札幌 金澤 名古屋 廣島 京都 横須賀 熊本 函館
◇増資	明治二十九年七十萬圓増資ス

帝國生命保險業績一覽表

資本金變化

明治廿九年 百 萬 圓

年次事項	資本金	拂込資本金	評價損	収入金	支出金	益差引	配當金	配當率	繰越金	準備金	責任準備金	事業費	年末現在高
大正二年	1,000	250	200	1,783	1,748	35	250	25.0%	1,000	600	370	82	1,056
大正三年	1,000	250	200	2,045	2,036	9	250	25.0%	1,000	600	370	82	1,056
大正四年	1,000	250	200	2,170	2,176	-6	250	25.0%	1,000	600	370	82	1,056
大正五年	1,000	250	200	2,270	2,276	-6	250	25.0%	1,000	600	370	82	1,056
大正六年	1,000	250	200	2,370	2,376	-6	250	25.0%	1,000	600	370	82	1,056
大正七年	1,000	250	200	2,470	2,476	-6	250	25.0%	1,000	600	370	82	1,056
昭和二年	1,000	250	200	2,570	2,576	-6	250	25.0%	1,000	600	370	82	1,056
昭和三年	1,000	250	200	2,670	2,676	-6	250	25.0%	1,000	600	370	82	1,056
昭和四年	1,000	250	200	2,770	2,776	-6	250	25.0%	1,000	600	370	82	1,056
昭和五年	1,000	250	200	2,870	2,876	-6	250	25.0%	1,000	600	370	82	1,056
昭和六年	1,000	250	200	2,970	2,976	-6	250	25.0%	1,000	600	370	82	1,056
昭和七年	1,000	250	200	3,070	3,076	-6	250	25.0%	1,000	600	370	82	1,056
昭和八年	1,000	250	200	3,170	3,176	-6	250	25.0%	1,000	600	370	82	1,056
昭和九年	1,000	250	200	3,270	3,276	-6	250	25.0%	1,000	600	370	82	1,056
昭和十年	1,000	250	200	3,370	3,376	-6	250	25.0%	1,000	600	370	82	1,056
昭和十一年	1,000	250	200	3,470	3,476	-6	250	25.0%	1,000	600	370	82	1,056
昭和十二年	1,000	250	200	3,570	3,576	-6	250	25.0%	1,000	600	370	82	1,056
昭和十三年	1,000	250	200	3,670	3,676	-6	250	25.0%	1,000	600	370	82	1,056
昭和十四年	1,000	250	200	3,770	3,776	-6	250	25.0%	1,000	600	370	82	1,056
昭和十五年	1,000	250	200	3,870	3,876	-6	250	25.0%	1,000	600	370	82	1,056
昭和十六年	1,000	250	200	3,970	3,976	-6	250	25.0%	1,000	600	370	82	1,056
昭和十七年	1,000	250	200	4,070	4,076	-6	250	25.0%	1,000	600	370	82	1,056
昭和十八年	1,000	250	200	4,170	4,176	-6	250	25.0%	1,000	600	370	82	1,056
昭和十九年	1,000	250	200	4,270	4,276	-6	250	25.0%	1,000	600	370	82	1,056
昭和二十年	1,000	250	200	4,370	4,376	-6	250	25.0%	1,000	600	370	82	1,056

備考

(5) 収入金中ニハ前期繰越金ヲ含ム (1) 別途準備金四〇〇,〇〇〇圓ヲ (2) 別途準備金五〇〇,〇〇〇圓ヲ (3) 別途準備金八〇〇,〇〇〇圓ヲ (4) 別途準備金三〇〇,〇〇〇圓ヲ

(6) 別途準備金三〇〇,〇〇〇圓ヲ (1) 別途準備金三〇〇,〇〇〇圓ヲ (2) 別途準備金三〇〇,〇〇〇圓ヲ (3) 別途準備金三〇〇,〇〇〇圓ヲ (4) 別途準備金三〇〇,〇〇〇圓ヲ

大正十四年度特別配當金二十五萬圓ハ一株ニ付十二圓五十錢ノ未拂込

貸借対照表	損益計算表	配當金分配
<p>預金 昭七年 同六年</p> <p>現金 昭七年 同六年</p> <p>債権 昭七年 同六年</p> <p>固定資産 昭七年 同六年</p> <p>負債 昭七年 同六年</p>	<p>△ 収入</p> <p>△ 支出</p> <p>△ 繰越金</p>	<p>△ 配當金</p> <p>△ 繰越金</p>

愛國生命保險

東京市麹町區有樂町一丁目二ノ三四
大阪支店 大阪市東區高麗橋一丁目四

◆設立	明治三十年二月十一日 (創立資本金三十萬圓)
◆資本	百二十萬圓 (內拂込四十七萬五千圓)
◆株數	二萬株 (舊株六千株 (額面五十圓拂込済) 新株一萬四千株 (額面五十圓拂込済))
◆役員	社長 原 邦造 專務 曄道 文藝 取締役 本庄 忠治 根津嘉一郎 渡邊千代三郎 堀池末三郎 中野金次郎 監査役 駒井 久吉 木村徳兵衛
◆決算期	十二月末 (年一回)
◆配當率	三月 (十二月末現在株主ニ配當ス) 一枚 五錢
◆期末株主數	昭七年末 一五、〇〇〇 同六年末 一四、〇〇〇
◆大株主名	昭七年末 一五、〇〇〇 同六年末 一四、〇〇〇 原 邦造 六、〇〇〇 原 邦造 五、七七八 龜田 繁 三、〇〇〇 原 梅子 三、〇〇〇 菊地忠三郎 一、〇〇〇 曄道 文藝 一、〇〇〇 木村徳兵衛 一、〇〇〇 阿蘇太一郎 一、〇〇〇
◆代理店	東京 大阪 名古屋 金澤 京都 福岡 東京 仙臺 廣島 高松 小樽 横濱 京城 神戸 前橋
◆準備	昭和七年七月七十萬圓ヲ増資シ資本金百萬圓トス 昭和八年壽生命ヲ併合シ現在ノ資本金百萬圓ヲ百二十萬圓ニ増資シ此ノ二十萬圓ノ株式ヲ壽生命ニ交附ス讓受完了ハ本年未豫定

◆貸借對照表	昭七年 昭六年
△資產	三月末 三月末
現金	一、〇〇〇 一、〇〇〇
預金	一、〇〇〇 一、〇〇〇
債權	一、〇〇〇 一、〇〇〇
其他	一、〇〇〇 一、〇〇〇
△負債	三月末 三月末
資本	一、〇〇〇 一、〇〇〇
公積金	一、〇〇〇 一、〇〇〇
其他	一、〇〇〇 一、〇〇〇

日清生命保險

東京市麹町區大町二丁目二
大阪支店 大阪市西區靱鞆通一丁目一〇

◆設立	明治四十年一月二十六日 (創立資本金百萬圓)
◆資本	二百萬圓 (內拂込五十萬圓)
◆株數	四萬株 (額面五十圓內十二圓五十錢拂込)
◆役員	會長 山田英太郎 社長 望月軍四郎 取締役 佐伯 叔作 高梨 博司 白石 勝彦 吉田 秀人 監査役 佐伯 叔作 高梨 博司 白石 勝彦 吉田 秀人
◆決算期	十二月末 (年一回)
◆配當率	二月 (十二月末現在株主ニ支拂フ) 一枚 五錢
◆期末株主數	昭七年末 二、七七八 同六年末 二、七七八
◆大株主名	川崎 貯蓄 五、〇〇〇 九 曜 社 二、七七八 早稲田 大學 一、五〇〇 吉田 秋人 一、〇〇〇 増田 常信 一、〇〇〇 望月 軍四郎 一、〇〇〇 大隈 常信 一、〇〇〇 高田 早苗 一、〇〇〇 山田 英太郎 一、〇〇〇 望月 玉三 八、〇〇〇
◆株式相場	昭七年 同六年度 同五年度 同四年度 同三年度 同二年度 同元年度 同六年度
◆保險契約高	年始現在契約 一、〇〇〇、〇〇〇 昭和七年末 一、〇〇〇、〇〇〇 年終現在契約 一、〇〇〇、〇〇〇 昭和七年末 一、〇〇〇、〇〇〇 年終現在契約 一、〇〇〇、〇〇〇 昭和七年末 一、〇〇〇、〇〇〇
◆支社	東京 大阪 名古屋 京都 高松 横濱 金澤 熊本 仙臺 札幌 神戶 福岡 静岡 新島 鹿兒島 山崎 高知 秋田 岡山 福島 大連 函館 高崎 秋田 岡山 松本 旭川 高津 函館 高崎 秋田 岡山 大正七年資本金百萬圓ヲ増加シ内七千株ヲプレミア付ニテ公募セリ (最低募入五十二圓)

◆貸借對照表	昭七年 昭六年
△資產	三月末 三月末
現金	一、〇〇〇 一、〇〇〇
預金	一、〇〇〇 一、〇〇〇
債權	一、〇〇〇 一、〇〇〇
其他	一、〇〇〇 一、〇〇〇
△負債	三月末 三月末
資本	一、〇〇〇 一、〇〇〇
公積金	一、〇〇〇 一、〇〇〇
其他	一、〇〇〇 一、〇〇〇

第一 徵兵保險

東京市京橋區銀座西三丁目三ノ一
大阪支店 大阪市東區博愛町二丁目五

設立 明治三十一年五月一日 (創立資本金三十萬圓)
資本金 三十萬圓 (全額拂込済)
株數 六千株 (額面五十萬圓拂込済)
取締役 太田 清藏
社長 太田 新吉 青木 岩治 西原 連三
監査役 太田 辨次郎 土岐 定應
武末 祐三郎 太田 圭助
四月末 (年一回)
六月 (四月末現在株主二配當ス)
新券交附料 一枚 二十錢
昭和七年四月末 一三 同六年四月末 二

決算期 昭和七年四月末
名義書換料 一枚 五錢
期末株主數 昭和七年四月末 一三 同六年四月末 二
株式相場 昭和七年四月末 一三 同六年四月末 二

配當率 最高 昭和七年同六年同五年同四年同三年同二年同元年
最低 昭和七年同六年同五年同四年同三年同二年同元年
昭和七年四月末 一三 同六年四月末 二

保險契約高 年開始現在契約 三九、五七、〇〇〇件
年終現在契約 三九、五七、〇〇〇件
差引純増減 増一、一八七、〇〇〇件
減一、一八七、〇〇〇件
支店 東京 大阪 名古屋 福岡 金澤
仙臺 岡山 廣島 高松 札幌
支(部) 宇都宮 京都 鹿兒島
出張所 大正十四年一月六日舊社名徵兵保險ヲ現名稱ニ變更ス

日本徵兵保險

東京市麹町區山下町一丁目一〇
大阪支店 東區淡路町三丁目二〇

設立 明治四十四年十月二十四日 (創立資本金五十萬圓)
資本金 二百五十萬圓 (內拂込百八十七萬五千圓)
株數 五萬株 (額面五十萬圓內三十七萬五千圓拂込)
社長 室田 義文 專務 足立 莊
取締役 前山 久吉 青木 正徳
監査役 武智 直道 鈴木 威 益田 信世
十二月末 (年一回)

決算期 十二月末 (年一回)
名義書換料 一枚十錢
期末株主數 昭和七年末 五三 同六年末 五三
大株主名 共同 保全二、五〇〇 內國貯金銀行 〇、〇〇〇 日本不動産七、六〇〇
濱松 銀行 三、五〇〇 川崎貯蓄銀行 二、八〇〇 前山 久吉 一、二〇〇
武智 直道 一、〇〇〇 武智 勝 一、〇〇〇 藤田 さだ 八〇〇

保險契約高 昭和七年度 生命 徵兵 同 六年度 生命 徵兵
年開始 一、九八、〇〇〇件 一、九八、〇〇〇件
年終 一、九八、〇〇〇件 一、九八、〇〇〇件
現在高 一、九八、〇〇〇圓 一、九八、〇〇〇圓
支店 東京 大阪 名古屋 福岡 廣島
金澤 仙臺 札幌 熊本
代理店 三、二八八
資 大正七年五月百萬圓 同十年八月二百五十萬圓

項目	昭和七年 (單位千圓)	同六年
△ 資 產	三、八三五	三、三九〇
現金及振替貯金	一、二九〇	一、二九〇
債權	二、五四五	二、一〇〇
△ 負 債	三、八三五	三、三九〇
資本	三〇、〇〇〇	三〇、〇〇〇
公積金	七、七三〇	七、七三〇
負債	三、八三五	三、三九〇

項目	昭和七年 (單位千圓)	同六年
△ 收入	三、八三五	三、三九〇
△ 支出	三、八三五	三、三九〇
△ 繰上	三、八三五	三、三九〇
△ 繰下	三、八三五	三、三九〇

項目	昭和七年 (單位千圓)	同六年
△ 資 產	三、八三五	三、三九〇
現金及振替貯金	一、二九〇	一、二九〇
債權	二、五四五	二、一〇〇
△ 負 債	三、八三五	三、三九〇
資本	三〇、〇〇〇	三〇、〇〇〇
公積金	七、七三〇	七、七三〇
負債	三、八三五	三、三九〇

項目	昭和七年 (單位千圓)	同六年
△ 收入	三、八三五	三、三九〇
△ 支出	三、八三五	三、三九〇
△ 繰上	三、八三五	三、三九〇
△ 繰下	三、八三五	三、三九〇

常磐生命保險

東京市麹町區有樂町一丁目二
大阪支社 西區立賣堀南通一ノ一八

立 大正二年三月一日 (創立資本五十萬圓)

資本金 百萬圓 (內拂込二十五萬圓)

株 二萬株 (額面五十圓內十二圓五十錢拂込)

重 社長大谷嘉兵衛 專務 關本英作
取締役 吉田榮吉 市川誠次 井上辰九郎
監查役 相澤喜兵衛 矢島榮助 渡邊義郎

決算期 十二月末 (年一回)

配當率 二月 (二月末現在株主ニ配當ス)

名義書換料 一枚五錢

期未株主數 昭七年末 八〇 同六年末 七九
立志 合資 五,〇〇〇 關本 英作 二,〇〇〇 三英 合資 一,〇〇〇
吉田 榮吉 一,〇〇〇 志村 精一 一,〇〇〇 共濟 會 七五〇
大谷嘉兵衛 五五〇 矢島 榮助 五五〇 久保田正彦 五〇〇

代理店 一、六五五
大正九年九月百萬圓ニ増資ス

支 東京 大阪 名古屋 福岡 仙臺
支 東京 大阪 名古屋 福岡 仙臺
支 東京 大阪 名古屋 福岡 仙臺
支 東京 大阪 名古屋 福岡 仙臺

保險契約高 年 始 現在 昭七年末 同六年末
年 始 現在 昭七年末 同六年末
年 始 現在 昭七年末 同六年末

共保生命保險

東京市芝區田村町一丁目
(舊名 眞宗信從生命保險)

立 明治二十八年四月一日 (創立資本五十萬圓)

資本金 百萬圓 (額面五十圓內二十圓拂込)

株 二萬株 (額面五十圓內十二圓五十錢拂込)

重 社長大谷嘉兵衛 專務 關本英作
取締役 吉田榮吉 市川誠次 井上辰九郎
監查役 相澤喜兵衛 矢島榮助 渡邊義郎

決算期 十二月末 (年一回)

配當率 二月 (二月末現在株主ニ配當ス)

名義書換料 一枚五錢

期未株主數 昭七年末 八〇 同六年末 七九
立志 合資 五,〇〇〇 關本 英作 二,〇〇〇 三英 合資 一,〇〇〇
吉田 榮吉 一,〇〇〇 志村 精一 一,〇〇〇 共濟 會 七五〇
大谷嘉兵衛 五五〇 矢島 榮助 五五〇 久保田正彦 五〇〇

代理店 一、六五五
大正九年九月百萬圓ニ増資ス

支 東京 大阪 名古屋 福岡 仙臺
支 東京 大阪 名古屋 福岡 仙臺
支 東京 大阪 名古屋 福岡 仙臺
支 東京 大阪 名古屋 福岡 仙臺

保險契約高 年 始 現在 昭七年末 同六年末
年 始 現在 昭七年末 同六年末
年 始 現在 昭七年末 同六年末

福壽生命保險

名古屋市中區南大津町二丁目四

立 明治四十一年八月十六日 (創立資本五十萬圓)

資本金 百萬圓 (額面五十圓內二十五圓拂込)

株 二萬株 (額面五十圓內十二圓五十錢拂込)

重 社長大谷嘉兵衛 專務 關本英作
取締役 吉田榮吉 市川誠次 井上辰九郎
監查役 相澤喜兵衛 矢島榮助 渡邊義郎

決算期 十二月末 (年一回)

配當率 二月 (二月末現在株主ニ配當ス)

名義書換料 一枚五錢

期未株主數 昭七年末 八〇 同六年末 七九
立志 合資 五,〇〇〇 關本 英作 二,〇〇〇 三英 合資 一,〇〇〇
吉田 榮吉 一,〇〇〇 志村 精一 一,〇〇〇 共濟 會 七五〇
大谷嘉兵衛 五五〇 矢島 榮助 五五〇 久保田正彦 五〇〇

代理店 一、六五五
大正九年九月百萬圓ニ増資ス

支 東京 大阪 名古屋 福岡 仙臺
支 東京 大阪 名古屋 福岡 仙臺
支 東京 大阪 名古屋 福岡 仙臺
支 東京 大阪 名古屋 福岡 仙臺

保險契約高 年 始 現在 昭七年末 同六年末
年 始 現在 昭七年末 同六年末
年 始 現在 昭七年末 同六年末

福壽生命保險

名古屋市中區南大津町二丁目四

立 明治四十一年八月十六日 (創立資本五十萬圓)

資本金 百萬圓 (額面五十圓內二十五圓拂込)

株 二萬株 (額面五十圓內十二圓五十錢拂込)

重 社長大谷嘉兵衛 專務 關本英作
取締役 吉田榮吉 市川誠次 井上辰九郎
監查役 相澤喜兵衛 矢島榮助 渡邊義郎

決算期 十二月末 (年一回)

配當率 二月 (二月末現在株主ニ配當ス)

名義書換料 一枚五錢

期未株主數 昭七年末 八〇 同六年末 七九
立志 合資 五,〇〇〇 關本 英作 二,〇〇〇 三英 合資 一,〇〇〇
吉田 榮吉 一,〇〇〇 志村 精一 一,〇〇〇 共濟 會 七五〇
大谷嘉兵衛 五五〇 矢島 榮助 五五〇 久保田正彦 五〇〇

代理店 一、六五五
大正九年九月百萬圓ニ増資ス

支 東京 大阪 名古屋 福岡 仙臺
支 東京 大阪 名古屋 福岡 仙臺
支 東京 大阪 名古屋 福岡 仙臺
支 東京 大阪 名古屋 福岡 仙臺

保險契約高 年 始 現在 昭七年末 同六年末
年 始 現在 昭七年末 同六年末
年 始 現在 昭七年末 同六年末

東洋生命保險

東京市麴町區大手町二丁目八ノ七
創立資本金十萬圓

資 本 資本金 五十萬圓 準備金 三十萬圓 未償還保險費 二十萬圓 未償還債券 十萬圓 未償還債權 五萬圓 未償還債務 三萬圓 未償還利息 一萬圓 未償還其他 五萬圓 合計 一百一十五萬圓	貸借對照表 貸出 一百一十五萬圓 借入 三十萬圓 未償還保險費 二十萬圓 未償還債券 十萬圓 未償還債權 五萬圓 未償還債務 三萬圓 未償還利息 一萬圓 未償還其他 五萬圓 合計 一百一十五萬圓	損益計算表 前年度繰越金 十萬圓 前期損益 五萬圓 本期損益 十萬圓 合計 二十萬圓 繰越金 十萬圓 合計 三十萬圓	役員 社長 矢吹 省三 取締役 嘉納 文治 監査役 楠 外喜雄 根岸 泰介	支店 東京(支店) 東京 廣島 仙臺 長野 松江 代理店 昭和七年末 二八六 同六年末 二八六
--	---	---	--	---

富士生命保險

大阪市北區堂島北町二〇
東京支店 麴町區丸ノ内三丁目六
創立資本金五十萬圓

資 本 資本金 五十萬圓 準備金 三十萬圓 未償還保險費 二十萬圓 未償還債券 十萬圓 未償還債權 五萬圓 未償還債務 三萬圓 未償還利息 一萬圓 未償還其他 五萬圓 合計 一百一十五萬圓	貸借對照表 貸出 一百一十五萬圓 借入 三十萬圓 未償還保險費 二十萬圓 未償還債券 十萬圓 未償還債權 五萬圓 未償還債務 三萬圓 未償還利息 一萬圓 未償還其他 五萬圓 合計 一百一十五萬圓	損益計算表 前年度繰越金 十萬圓 前期損益 五萬圓 本期損益 十萬圓 合計 二十萬圓 繰越金 十萬圓 合計 三十萬圓	役員 社長 矢吹 省三 取締役 嘉納 文治 監査役 楠 外喜雄 根岸 泰介	支店 東京(支店) 東京 廣島 仙臺 長野 松江 代理店 昭和七年末 二八六 同六年末 二八六
--	---	---	--	---

日本共立生命保險

京都市左京區岡崎
圓勝寺町九一
創立資本金百圓

資 本 資本金 百圓 準備金 五十圓 未償還保險費 三十圓 未償還債券 十圓 未償還債權 五圓 未償還債務 三圓 未償還利息 一圓 未償還其他 五圓 合計 一百一十五圓	貸借對照表 貸出 一百一十五圓 借入 五十圓 未償還保險費 三十圓 未償還債券 十圓 未償還債權 五圓 未償還債務 三圓 未償還利息 一圓 未償還其他 五圓 合計 一百一十五圓	損益計算表 前年度繰越金 十圓 前期損益 五圓 本期損益 十圓 合計 二十圓 繰越金 十圓 合計 三十圓	役員 社長 藤井 善助 取締役 河崎 太郎 監査役 前田 春雄 前川 幸藏	支店 東京(支店) 東京 廣島 仙臺 長野 松江 代理店 昭和七年末 二八六 同六年末 二八六
--	--	---	--	---

貸借對照表

貸出 貸出 一百一十五圓 借入 三十圓 未償還保險費 二十圓 未償還債券 十圓 未償還債權 五圓 未償還債務 三圓 未償還利息 一圓 未償還其他 五圓 合計 一百一十五圓	借入 借入 三十圓 未償還保險費 二十圓 未償還債券 十圓 未償還債權 五圓 未償還債務 三圓 未償還利息 一圓 未償還其他 五圓 合計 三十圓
---	---

損益計算表

收入 前年度繰越金 十圓 前期損益 五圓 本期損益 十圓 合計 二十圓 繰越金 十圓 合計 三十圓	支出 前年度繰越金 十圓 前期損益 五圓 本期損益 十圓 合計 二十圓 繰越金 十圓 合計 三十圓
--	--

東京火災保險

東京市麹町區大手町一丁目六
大阪支店 大阪市東區高麗橋三ノ二

◇設立	明治二十六年十二月十四日(創立資本金百萬元)
◇資本	一千萬元(內拂込二百五十萬元)
◇株數	二十萬株(額面五十圓內十二圓五十錢拂込)
◇役員	社長 長松 篤榮 副社長 南 莞爾 取締役 安田善五郎 安田 善助 大橋新太郎 川西清兵衛 古門林太郎 安藤 眞雄 監査役 川崎 清男 高橋 是賢 林 季彦
◇決算期	六月末(一年一回)
◇名義書換料	七月(六月三十日現在株主二配當ス)
◇期末株主數	一枚五錢
◇株式相場	昭七年六月末 一、三三六 同六年六月末 一、三五四
◇配當率	昭七年同六年同五年同四年同三年同二年同元年 昭七年六月末 一、三三六 同六年六月末 一、三五四
◇火災保險	年始現在契約 一、五〇八、六七五件 年終現在契約 二、五九七、七六八、四三〇圓 年終現在契約 一、四九三、三〇三件 年終現在契約 一、五〇八、六七五件
◇海上運送	年始現在契約 二、七二一、三三九、九六圓 年終現在契約 二、七二一、三三九、九六圓 年終現在契約 二、七二一、三三九、九六圓 年終現在契約 二、七二一、三三九、九六圓
◇創立以來支拂保險金	七千二百八十九萬餘圓(昭和七年六月末)
◇資本金變化	明治二十年六百萬元 二十九年五百萬元 四十年一千萬元 大正十三年五月ヨリ毎年ノ政府納付金ヲ三、七三九、四九四圓九錢トス

東京火災保險

◇貸借對照表	昭七年六月末 同六年六月末
△資產	未拂込株金 七、五〇〇 預金及現金 一、七四一 債權 一、〇〇〇 貸付 一、四八五 其他 九、八八三 合計 三三、〇〇〇
△負債	資本 一〇、〇〇〇 公積金 一、九五〇 其他 二、〇〇〇 合計 一四、〇〇〇
◇損益計算表	前年度ヨリ繰越 五、〇〇〇 責任準備金 六、〇〇〇 支拂保險料 一、一〇〇 再保險返戻金 三、八八三 其他 一、〇〇〇 合計 一七、〇〇〇
◇利益金分配	前年度ヨリ繰越 一〇、〇〇〇 政府納付準備金 三、〇〇〇 役員退職慰勞基金 一、〇〇〇 役員退職慰勞基金 一、〇〇〇 合計 一五、〇〇〇

日本火災保險

東京市日本橋區通二丁目四

◇設立	明治二十五年四月十五日(創立資本金五十萬元)
◇資本	千萬元(內拂込四百萬元)
◇株數	二十萬株(額面五十圓內二十圓拂込)
◇役員	社長 川崎 肇 副社長 山崎 清 常務 藤山 雷太 河合 鐵二 川崎守之助 高橋 熊三 取締役 笠松津兵衛 宮崎百十彦 監査役 岸本五兵衛 佐久間心一郎 高梨 博司 相談役 川崎八右衛門
◇決算期	十二月末(一年一回)
◇名義書換料	昭七年十二月末 昭七年 同六年十二月末 昭七
◇期末株主數	一枚五錢
◇大株主名	千歲 商會 川崎定徳合資 三三三 日本 商事 一五〇〇〇 東京 海上 三〇〇〇 日華 生命 一〇、〇〇〇 横濱 火災 八〇〇〇 常盤 銀行 七〇〇〇 共濟 會 六四三七 川崎 信託 三八八五
◇株式相場	昭七年同六年同五年同四年同三年同二年同元年 昭七年六月末 一、三三六 同六年六月末 一、三五四
◇配當率	昭七年同六年同五年同四年同三年同二年同元年 昭七年六月末 一、三三六 同六年六月末 一、三五四
◇支店	大阪 京都 神戸 名古屋 福岡 仙臺 横濱 火災 傷害 盜難 海上運送保險
◇備考	明治三十七年二百萬圓、三十九年三百萬圓、大正八年十一月 七百萬圓ヲ增加シ、內六萬株ハ同月十五日現在株主ニ割當テ 八萬株ハ七十圓ノプレミアム付ニテ舊三株ニ對シ、新四株ノ 優先入權ヲ與フ 昭和二年六月ヨリ三十ヶ年間毎年政府納付金ヲ三、〇三九圓九 錢トス

日本火災保險

◇貸借對照表	昭七年三月末 同六年三月末
△資產	未拂込株金 六、〇〇〇 預金及現金 五、六〇〇 債權 五、六〇〇 貸付 一、〇〇〇 其他 九、七三七 合計 三三、〇〇〇
△負債	資本 一〇、〇〇〇 公積金 一、九五〇 其他 二、〇〇〇 合計 一四、〇〇〇
◇損益計算表	前年度ヨリ繰越 一〇、〇〇〇 責任準備金 三、〇〇〇 支拂保險料 一、〇〇〇 再保險返戻金 三、八八三 其他 一、〇〇〇 合計 一七、〇〇〇
◇利益金分配	前年度ヨリ繰越 一〇、〇〇〇 政府納付準備金 三、〇〇〇 役員退職慰勞基金 一、〇〇〇 役員退職慰勞基金 一、〇〇〇 合計 一五、〇〇〇

東洋海上火災保險

東京市麹町區丸ノ内一丁目六ノ一
大阪支店 大阪市東區瓦町三丁目三

設立 明治四十一年六月十日 (創立資本金五十萬圓)

資本 三百萬圓 (內拂込七十五萬圓)

株 六萬株 (額面五十圓內十二圓五十錢拂込)

重 社長 下坂藤太郎 常務 日向利兵衛
取締役 土屋 豐吉 永井 好信 土肥 修策 堀内 泰吉
兼支配人 石井 良一
監査役 岩田 宙造 小野 十郎 相談役 各務 鎌吉

決算期 十二月末 (年一回)

配 當 期 四月 (三月末現在株主ニ配當ス)

名義書換料 一枚 十錢

株式相場 昭七年 同六年 同五年 同四年 同三年 同二年 同元年 大正十四年
最高 四一〇 四一〇 四一〇 四一〇 四一〇 四一〇 四一〇 四一〇
最低 三六五 三六五 三六五 三六五 三六五 三六五 三六五 三六五

配 當 率 昭七年 同六年 同五年 同四年 同三年 同二年 同元年 大正十四年
最高 一〇〇 一〇〇 一〇〇 一〇〇 一〇〇 一〇〇 一〇〇 一〇〇
最低 一〇〇 一〇〇 一〇〇 一〇〇 一〇〇 一〇〇 一〇〇 一〇〇

保險契約高 (保險金額) 昭七年 同六年 同五年 同四年 同三年 同二年 同元年 大正十四年
六五、七九〇、七〇〇圓 五三、七九〇、三〇〇圓
一、七九三、六三〇圓 一、七四四、六〇〇圓

出張所 大阪 神戸 福岡 横濱

代理店 一、二、三、六

資本金變化 明治四十三年百萬圓、大正二年二百萬圓、大正四年一百萬圓 (減資)、大正五年二百萬圓ヲ増資シ内二萬株ヲ東京海上火災保險會社ニ交附ス

備考 昭和二年五月ヨリ 十一ヶ年間毎年政府納付金ヲ五、三三〇圓三錢トス 東洋海上保險株式會社

貸借對照表

昭七年 三月末 同六年 三月末

未拂込株金	二、三〇〇	二、三〇〇
預金及現金	五、四〇〇	五、四〇〇
貸付金	三、三〇〇	三、三〇〇
有價證券	八、〇〇〇	八、〇〇〇
不動產	一、〇〇〇	一、〇〇〇
代理店勘定	一、〇〇〇	一、〇〇〇
未決算勘定	一、〇〇〇	一、〇〇〇
火災保險協會託金	一、〇〇〇	一、〇〇〇
合計	六、五〇〇	六、五〇〇

損益計算表

前年ヨリ繰越金

前年ヨリ繰越金	一、六〇〇	一、六〇〇
責任準備金	一、〇〇〇	一、〇〇〇
同 支拂備金	一、〇〇〇	一、〇〇〇
同 味保險料	一、〇〇〇	一、〇〇〇
有價證券利益	一、〇〇〇	一、〇〇〇
資本收入	一、〇〇〇	一、〇〇〇
合計	六、五〇〇	六、五〇〇

帝國海上火災保險

東京市麹町區大手町一丁目六
永樂ビルヂング内

設立 明治二十六年十一月四日 (創立資本金三百萬圓)

資本 一千萬圓 (內拂込二百五十萬圓)

株 二十萬株 (額面五十圓內十二圓五十錢拂込)

重 社長 阿部 壽準 副社長 岩崎恒二郎
常務 林 秀彦 古門林太郎 安田 善衛 三宅龜三郎
取締役 安田善五郎 戸倉惣太郎 加納日出生 中村 精一
監査役 南 莞爾

決算期 三月末 (年一回)

配 當 期 五月 (三月末現在株主ニ配當ス)

名義書換料 一枚 十錢

株式相場 昭七年 同六年 同五年 同四年 同三年 同二年 同元年 大正十四年
最高 一三〇 一三〇 一三〇 一三〇 一三〇 一三〇 一三〇 一三〇
最低 一〇〇 一〇〇 一〇〇 一〇〇 一〇〇 一〇〇 一〇〇 一〇〇

配 當 率 昭七年 同六年 同五年 同四年 同三年 同二年 同元年 大正十四年
最高 一〇〇 一〇〇 一〇〇 一〇〇 一〇〇 一〇〇 一〇〇 一〇〇
最低 一〇〇 一〇〇 一〇〇 一〇〇 一〇〇 一〇〇 一〇〇 一〇〇

保險契約高 (海上保險) 昭七年 同六年 同五年 同四年 同三年 同二年 同元年 大正十四年
六九、八七五、五〇〇圓 五五、四九四、六〇〇圓
一、〇八三、三〇〇圓 一、〇八三、三〇〇圓
一、〇八三、三〇〇圓 一、〇八三、三〇〇圓
一、〇八三、三〇〇圓 一、〇八三、三〇〇圓
一、〇八三、三〇〇圓 一、〇八三、三〇〇圓
一、〇八三、三〇〇圓 一、〇八三、三〇〇圓

出張所 大阪 神戸 横濱 名古屋 京都 福岡

代理店 大正七年七月萬圓ヲ増資シ 内三千株ハプレミアム付ニテ公募二千株ハ功勞株トス

備考 昭和二年八月ヨリ 三十五年間毎年政府納付金ヲ一〇、五七〇圓三錢トス (内五十圓拂込)ヲ額面五十圓(内十二圓半拂込)四株トス 舊名 帝國海上運送火災保險會社

貸借對照表

昭七年 三月末 同六年 三月末

未拂込株金	一、〇〇〇	一、〇〇〇
預金及現金	一、〇〇〇	一、〇〇〇
貸付金	一、〇〇〇	一、〇〇〇
有價證券	一、〇〇〇	一、〇〇〇
不動產	一、〇〇〇	一、〇〇〇
代理店勘定	一、〇〇〇	一、〇〇〇
未決算勘定	一、〇〇〇	一、〇〇〇
火災保險協會託金	一、〇〇〇	一、〇〇〇
合計	六、五〇〇	六、五〇〇

損益計算表

前年ヨリ繰越金

前年ヨリ繰越金	一、〇〇〇	一、〇〇〇
責任準備金	一、〇〇〇	一、〇〇〇
同 支拂備金	一、〇〇〇	一、〇〇〇
同 味保險料	一、〇〇〇	一、〇〇〇
有價證券利益	一、〇〇〇	一、〇〇〇
資本收入	一、〇〇〇	一、〇〇〇
合計	六、五〇〇	六、五〇〇

保險

會社名	資本金	資拂本金込	株式數	積立金	責任準備金	後期繰越金	配當率	決算期	設立年月	社長	所在地
日章火災海上再保險	2,000,000	500,000	400,000	20,000	3,000,000	1,400,000	無	十二月	明治六年	前島 彌	東京市麴町區丸ノ内二丁目六
千歲火災海上再保險	5,000,000	1,250,000	100,000	300,000	5,670,000	435,000	90%	六月	明治八年	門野 幾之進	同 京橋區京橋二丁目二番地二
大北火海上運送保險	4,000,000	1,000,000	80,000	550,000	4,000,000	1,011,000	無	十二月	明治九年	中野 金次郎	同 麴町區丸ノ内二丁目二〇番地一
東明火災海上保險	2,000,000	1,000,000	400,000	500,000	1,000,000	3,300,000	40%	十二月	明治九年	會長 各務 謙吉	同 麴町區丸ノ内一丁目(東京海上ビル内)
新日本火災海上保險	5,000,000	1,250,000	100,000	100,000	3,300,000	2,620,000	無	十二月	明治九年	柳 原義光	同 麴町區有樂町二丁目九
東京動產火災保險	2,000,000	500,000	400,000	850,000	2,000,000	3,300,000	20%	十月	明治七年	根岸 鍊次郎	同 日本橋區通三丁目
昭和火災保險	5,000,000	1,250,000	100,000	500,000	3,500,000	無	無	六月	明治十年	根津 嘉一郎	同 麴町區内幸町一丁目
大倉火災海上保險	2,000,000	500,000	400,000	300,000	1,000,000	550,000	無	十二月	明治十四年	林 幾太郎	同 京橋區銀座三丁目四

保險

會社名	資本金	資拂本金込	株式數	積立金	責任準備金	後期繰越金	配當率	決算期	設立年月	社長	所在地
東洋火災保險	5,000,000	1,250,000	500,000	600,000	5,000,000	3,400,000	100%	六月	明治九年	南 榮爾	東京市麴町區大手町一丁目六
大日本火海上再保險	2,000,000	500,000	400,000	200,000	2,000,000	3,000,000	70%	十二月	明治九年	專務 三澤 豐彦	大阪府東區北濱二丁目六(野村ビルヂング内)
神國海上火災保險	3,000,000	1,500,000	600,000	200,000	2,000,000	2,700,000	40%	十二月	明治十年	岸本 五兵衛	同 西區土佐堀船町五三
日本簡易火災保險	1,000,000	350,000	200,000	300,000	1,000,000	2,000,000	20%	十月	明治七年	井上 周	同 南區末吉橋通二丁目
大福海上火災保險	5,000,000	1,250,000	100,000	150,000	3,000,000	0	無	十二月	明治八年	會長 平生 釭三郎	同 東區淡路町三丁目
大東海上火災保險	2,000,000	600,000	500,000	100,000	2,000,000	700,000	無	十月	明治七年	北田 彦三郎	同 北區絹笠町九ノ一
攝津海上火災保險	2,000,000	500,000	400,000	500,000	3,000,000	1,500,000	90%	十二月	明治八年	村田 省藏	同 北區堂島濱通二丁目
日本動產火災保險	1,000,000	250,000	200,000	850,000	1,000,000	650,000	100%	十月	明治三年	栗津 清亮	同 東區北濱一丁目
京都火災保險	5,000,000	1,250,000	100,000	200,000	3,000,000	0	損	十二月	明治二年	濱 岡 光 哲	京都市下京區烏丸通松原上ル

保險

會社名	資本金	資拂本金込	株式數	積立金	責任準備金	繰越金	配當率	決算期	年設立	社長	所在地
日東海上火災保險	二〇〇〇	五〇〇	〇〇〇,〇〇〇	六〇〇,〇〇〇	一〇〇,〇〇〇	一八五,〇〇〇	三・八六三	十月	六・二	坂元榮雄	神戸市神戸區明石町一
朝鮮火災海上保險	五,〇〇〇	一,二五〇	一〇〇,〇〇〇	一〇七,〇〇〇	〇七,〇〇〇	一〇,〇〇〇	七・〇	六月	二・九	多喜磨	朝鮮京城府明治町一丁目五九
大成火災海上保險	五,〇〇〇	一,二五〇	一〇〇,〇〇〇	二〇六,〇〇〇	九〇,〇〇〇	二四,〇〇〇	七・三	十二月	九・一	熊光	臺灣臺北市北門町八番地
大連火災海上保險	二,〇〇〇	五〇〇	〇〇〇,〇〇〇	二〇七,〇〇〇	〇〇,〇〇〇	三六,〇〇〇	六・〇	三月	二・七	村井啓次郎	大連市西通一一七
辰馬海上火災保險	二,〇〇〇	六〇〇	三〇〇,〇〇〇	五,〇〇〇	三三,〇〇〇	二七,〇〇〇	無	十一月	八・八	辰馬吉左衛門	西宮市中葎原町
片倉生命保險	五〇〇	五〇〇	一〇,〇〇〇	三三,〇〇〇	一〇,〇〇〇	四,五七三	五・〇	十二月	一〇・二	今井五介	東京市京橋區京橋三丁目二
國華徵兵保險	一,〇〇〇	五〇〇	一〇,〇〇〇	一〇,〇〇〇	三六,〇〇〇	三,七〇〇	五・〇	十二月	二・七	川崎甲子男	同 京橋區銀座八丁目二
太陽生命保險	一,〇〇〇	三三〇	新舊一,〇〇〇,〇〇〇	六二〇,〇〇〇	三三,〇〇〇	六八,〇〇〇	三・〇	十二月	三・五	西脇濟三郎	同 日本橋區江戸橋二丁目

保險

會社名	資本金	資拂本金込	株式數	積立金	責任準備金	繰越金	配當率	決算期	年設立	社長	所在地
大安生命保險	一,〇〇〇	三三〇	新舊一,〇〇〇,〇〇〇	三〇〇	四,七三〇	八九三	無	十二月	三・三	片倉脩一	東京市京橋區銀座八丁目四
日本教育生命保險	三〇〇	七五	六〇〇,〇〇〇	一〇一,〇〇〇	三,七三〇	五,三三三	八・〇	十二月	九・七	柳原義光	同 麹町區有樂町二丁目
安田生命	三〇〇	七五	三〇〇,〇〇〇	二二,〇〇〇	一,八二〇	〇	六・〇	十二月	三・四	四條隆英	同 日本橋區小網町二丁目一〇
大正生命	五〇〇	五〇〇	一〇〇,〇〇〇	一三七,三〇〇	一六,〇七六	一五,六五六	四・〇	十二月	二・四	柳原義光	同 京橋區銀座八丁目
朝鮮生命	五〇〇	一三〇	一〇〇,〇〇〇	一七,〇〇〇	一六,七五〇	一,八三〇	八・〇	三月	一〇・一〇	相龍	京城府松峯町

本邦生命保險事業

保險統計

年次	社數	公稱 資本金	拂込 資本金	年末支拂 及責任 準備金	年末現在契約高		
					件數	金高	
昭和	6	40	46,030	22,895	1,406,997	6,516,444	8,255,725
	5	40	43,530	22,270	1,388,896	6,326,933	7,694,198
	4	41	48,600	23,580	1,279,221	6,136,120	7,199,776
	3	42	48,740	23,613	1,129,026	5,887,628	6,540,103
	2	42	48,760	23,248	1,007,406	5,717,136	5,969,125
大正	15	44	49,850	22,964	898,303	5,649,363	5,596,400
	14	44	50,880	22,034	778,236	5,318,696	5,007,074
	13	44	49,380	19,871	674,983	4,844,309	4,296,245
	12	44	48,390	19,774	574,451	4,466,921	3,736,563
	11	43	39,910	16,556	494,999	4,280,704	3,403,608
	10	43	35,480	14,814	417,931	4,000,537	2,992,660
	9	42	32,480	12,939	349,380	3,719,411	2,638,671
	8	41	27,480	10,618	241,699	3,268,539	2,162,978
	7	40	26,050	10,681	238,919	2,712,756	1,652,940
	6	40	24,050	9,511	201,444	2,334,135	1,347,124
	5	41	24,198	8,748	169,901	2,132,068	1,175,814
	4	41	24,310	8,276	149,042	2,090,019	1,115,991
	3	41	23,476	7,663	129,975	2,127,802	1,127,151
	2	37	16,612	5,275	107,960	1,938,035	1,002,183

1017

成績一覽表 (徵兵保險ヲ含ム) (商工省調)

保險統計

收 入			支 出			
保 險 料	利 息	其 他	保 險 金	保險金外ノ契 約ニヨル支拂金	事 業 費	其 他
331,579	92,211	15,563	109,110	74,348	78,894	36,204
317,883	87,290	14,180	94,793	57,416	74,881	68,798
318,658	82,317	14,558	86,897	45,550	77,065	46,999
274,633	77,244	18,001	78,290	60,789	73,100	21,576
252,568	70,668	16,517	69,282	33,888	68,434	21,596
238,615	64,826	11,875	59,824	25,483	68,681	13,883
212,697	55,563	12,494	53,396	21,691	63,052	13,492
194,102	47,597	10,496	51,067	17,789	54,624	12,761
157,191	41,996	9,094	47,142	18,880	44,466	13,795
147,379	34,801	9,267	37,830	8,726	41,863	11,099
128,700	28,630	7,728	31,700	5,864	37,960	8,896
112,771	24,950	12,542	32,314	4,301	37,472	15,271
95,696	19,318	12,499	25,765	3,442	30,316	5,758
69,976	16,136	5,156	19,506	3,101	21,323	5,219
55,725	13,174	6,135	14,628	3,539	15,947	3,419
47,951	11,258	7,149	13,492	3,927	13,591	3,786
44,111	9,892	2,272	12,326	3,927	12,523	2,923
44,609	8,515	1,791	10,717	2,521	13,334	5,005
38,572	6,767	6,080	9,040	1,635	11,815	3,724

1016

本邦火災保險事業

保險統計

年次	社數	公稱 資本金	拂込 資本金	年末支拂及 責任準備金	年末現在契約高	
					件數	金高
昭和6年	49	289,000	99,465	105,263	15,086,303	17,526,420
5	50	292,000	100,415	104,127	18,815,125	18,135,844
4	50	292,000	100,315	102,078	15,127,092	17,062,355
3	50	292,000	100,535	98,506	12,463,245	15,635,329
2	50	292,000	100,415	90,499	11,178,939	14,954,690
大正15	50	292,000	100,315	85,400	9,883,774	13,928,810
14	50	292,000	100,315	78,084	10,134,559	13,351,656
13	50	279,500	97,490	70,153	8,427,422	11,660,476
12	48	266,000	93,876	63,322	6,786,305	9,553,678
11	50	278,000	96,790	54,619	6,070,737	9,207,998
10	46	265,000	77,240	48,577	4,774,319	7,221,007
9	40	114,500	30,875	45,766	3,631,502	5,742,272
8	36	89,000	30,300	33,504	3,007,454	4,248,865
7	35	66,000	17,800	22,918	1,695,057	3,017,374
6	26	57,000	15,050	14,395	1,328,328	2,235,681
5	22	49,000	12,175	12,086	1,109,260	1,808,753
4	20	43,000	11,125	10,797	990,283	2,374,545
3	20	43,000	11,280	9,862	908,841	2,110,736
2	25	46,800	12,240	9,277	876,853	1,688,742

一〇二九

成績一覽表 (商工省調)

保險統計

收 入			支 出			
保險料	利 息	其 他	保 險 金	保險金外ノ契 約ニヨル支拂金	事 業 費	其 他
86,566	8,073	18,702	33,941	9,564	51,488	7,150
88,114	8,162	19,617	32,346	9,425	53,205	9,117
87,168	8,158	22,905	34,028	8,737	51,736	7,325
83,218	8,206	22,112	28,319	7,445	50,290	7,080
80,594	8,122	20,631	32,244	7,699	47,899	6,676
76,633	8,291	23,026	28,735	7,100	47,383	7,555
72,747	7,820	35,735	29,881	8,734	43,541	21,106
64,964	7,708	71,956	23,406	4,123	36,413	69,426
53,788	6,380	9,374	18,783	4,908	28,300	4,335
52,816	6,929	11,161	80,808	8,106	32,186	6,101
42,027	6,016	69,075	14,664	3,535	21,481	63,759
36,737	5,194	65,585	9,751	2,246	17,796	56,163
24,704	2,789	43,489	8,994	856	10,579	34,031
17,568	2,361	21,407	4,995	717	6,863	18,949
9,962	1,757	14,764	5,358	406	3,834	12,492
10,674	1,492	3,544	4,905	274	3,254	3,819
9,103	1,546	2,912	4,374	142	2,979	3,164
8,539	1,403	2,283	4,086	84	3,025	7,131
8,459	1,346	2,220	5,448	72	3,130	2,670

一〇二八

本邦海上保險

保險統計

年次	社數	公稱資本金	拂込資本金	年末支拂及 責任準備金	年末現在契約高	
					件數	金高
		千円	千円	千円	千円	千円
昭和6年	35	228,000	83,315	69,804	773,466	1,359,601
5	35	228,000	83,215	70,648	707,156	1,338,530
4	35	228,000	83,215	70,445	575,142	1,316,483
3	36	230,000	83,815	69,349	517,457	1,166,789
2	36	230,000	83,815	66,728	418,417	972,427
大正15	36	230,000	83,715	65,489	310,228	803,175
14	36	230,000	83,715	65,382	277,120	661,635
13	36	224,500	82,740	64,533	239,839	534,975
12	35	216,000	80,276	64,834	224,905	518,432
11	41	255,000	90,240	15,114	263,991	520,359
10	41	248,000	72,190	65,822	196,718	529,908
9	39	113,500	32,565	72,514	208,748	569,619
8	34	103,500	30,065	69,286	262,441	724,054
7	33	104,500	30,315	59,250	120,615	515,212
6	23	73,500	23,065	43,938	80,927	278,911
5	17	34,000	8,940	25,433	63,307	265,792
4	12	34,000	8,940	17,816	47,055	299,544
3	11	17,000	4,400	14,029	39,599	149,519
2	11	17,000	4,400	11,526	26,671	97,835

1110

事業成績一覽表 (商工省調)

保險統計

收 入			支 出			
保 險 料	利 息	其 他	保 險 金	保險金外ノ契 約ニヨリ支拂金	事 業 費	其 他
千円	千円	千円	千円	千円	千円	千円
24,822	12,225	10,383	17,988	1,760	6,027	12,120
28,428	12,273	8,077	20,502	1,743	6,736	10,361
29,292	11,858	7,712	20,180	1,804	7,114	9,176
27,176	12,262	5,465	18,487	1,691	6,427	3,425
23,852	12,319	3,881	17,122	1,602	6,109	2,865
21,968	11,502	3,513	13,586	2,444	6,139	4,058
21,567	11,060	5,576	13,932	2,445	6,123	3,462
21,789	11,112	4,209	17,456	1,565	5,896	2,797
19,787	11,206	3,976	13,120	1,858	5,374	3,803
19,803	15,182	2,811	13,922	6,451	5,681	6,293
23,845	8,952	78,290	19,274	3,398	6,093	79,818
35,187	9,109	127,914	23,309	3,839	8,133	122,764
34,261	7,203	135,192	14,919	774	6,811	133,825
37,993	5,956	154,699	16,712	2,502	5,591	149,486
37,126	2,999	85,555	13,063	1,395	3,441	78,906
33,756	2,744	15,087	20,322	1,059	2,447	16,632
16,569	1,738	3,945	7,085	661	1,575	7,276
11,573	1,737	3,022	5,221	551	1,349	4,828
10,067	1,619	3,298	4,967	518	1,105	4,115

1110

十八、土地、建物

東洋拓殖株式會社	一〇三四	大阪北港株式會社	一〇五六
泉尾土地株式會社	一〇三六	木津川土地建物株式會社	一〇五七
大阪土地建物株式會社	一〇三九	大阪アルカリ土地株式會社	一〇五七
大阪港土地株式會社	一〇四〇	濱寺土地株式會社	一〇五八
安治川土地株式會社	一〇四二	廣島土地建物株式會社	一〇五八
大神中央土地株式會社	一〇四四	復興建築助成株式會社	一〇五九
千日土地建物株式會社	一〇四六	日本不動産株式會社	一〇六一
市岡土地株式會社	一〇四八	東京建物株式會社	一〇六二
關西土地株式會社	一〇五〇	名古屋土地株式會社	一〇六四
木津川土地運河株式會社	一〇五一	名港土地株式會社	一〇六六
今里土地株式會社	一〇五二	臺灣土地建物株式會社	一〇六八
城東土地株式會社	一〇五三	杉村倉庫株式會社	一〇七〇
阪神土地建物株式會社	一〇五四	南米拓殖株式會社	一〇七二
大濱土地株式會社	一〇五四	門司築港株式會社	一〇七三
大阪天王寺土地株式會社	一〇五五	若松築港株式會社	一〇七三
北大阪土地株式會社	一〇五五	滿洲興業株式會社	一〇七四
城北土地株式會社	一〇五六	噴泉浴場株式會社	一〇七四

火災並海上保險料率表 (大阪海上火災調)

年次	火災保險料							海上保險料		保險統計
	一等地木造建物	同地内貯藏商品	同土藏建物及商品	四等地木造建物	五等地木造建物	金屬工場造	自動消防設備、防壁、防煙工場	最高	最低	
昭和7年	2.80	2.80	1.70	7.50	10.00	6.50	.54	(F.P.A) 4.50	(F.P.A) 4.00	
6	3.00	3.00	1.80	8.00	11.00	6.50	.54	(F.P.A) 4.50	(F.P.A) 4.00	
5	3.00	3.00	1.80	8.00	11.00	6.50	.54	(F.P.A) 4.50	(F.P.A) 4.00	
4	3.00	3.00	1.80	8.00	11.00	6.50	.54	(F.P.A) 4.50	(F.P.A) 4.00	
3	3.00	3.00	1.80	8.00	11.00	6.50	.54	(F.P.A) 4.50	(F.P.A) 3.50	
2	3.00	3.00	1.80	8.00	11.00	6.50	.65	(F.P.A) 4.50	(F.P.A) 3.50	
大正15	3.15	3.15	1.80	10.80	—	6.75	.72	(F.P.A) 3.50	(F.P.A) 3.00	
14	3.15	3.15	1.80	10.80	—	6.75	.72	(F.P.A) 3.50	(F.P.A) 3.00	
13	3.20	3.20	1.80	10.80	—	6.80	.72	(F.P.A) 3.50	(F.P.A) 3.00	
12	3.20	3.20	1.80	10.80	—	6.80	.72	(F.P.A) 3.50	(F.P.A) 3.00	
11	3.20	3.20	1.80	10.80	—	6.80	.72	(F.P.A) 3.50	(F.P.A) 3.25	
10	3.50	3.50	2.00	12.00	—	7.50	1.20	(F.P.A) 4.00	(F.P.A) 3.50	
9	3.50	3.50	2.00	12.00	—	7.50	1.50	(F.P.A) 4.50	(F.P.A) 4.25	
8	3.50	3.50	2.00	12.00	—	7.50	1.50	(F.P.A) 5.00 (F.P.A) 7.00	(F.P.A) 4.50 (F.P.A) 6.00	
7	3.50	3.50	2.50	12.00	—	7.50	2.50	7.00	5.50	
6	1.80	2.20	1.00	5.00	—	3.50	.70	7.75	5.75	
5	2.00	2.40	1.00	6.00	—	4.00	.80	5.00	4.00	
4	2.30	2.70	1.00	6.50	—	4.50	.90	4.00	2.80	

備考 火災保險ハ大阪市一流會社實際率 1,000圓ニ付、海上保險ハ世界航路中型全損救助費擔保 100圓ニ付、F.P.A トハ特擔分損不擔保ノ事ニシテ大正八年以降ハロイフ新造船大型世界航路ノ資格ヲ有スル船舶ニ附スル填補條項ナリ

泉尾土地

大阪市港區大正通一丁目二五

◇設立	明治廿六年十二月廿六日(創立資本金七十一萬一千圓)
◇資本金	三百九十萬圓(全額拂込済)
◇株數	十九萬五千圓(額面二十圓拂込済)
◇清算人	柴山 鷲雄 佐々木政二郎 監査役 磯野 瓦吉 清水 欣
◇名譽書換料	一枚 十錢
◇新券交附料	一枚 五十錢
◇期末株主數	昭和七年十一月末 一、四七七 同六年十一月末 一、五二五
◇大株主名	清水土地殖林五、〇〇三 住友 信託七、七四〇 日鮮 土地七、五八一 野村 合名七、〇〇〇 矢邊清兵衛六、〇三二 長谷川庚一五、四三〇 磯野 瓦吉四、四〇〇 清水 欣三、三〇六 瀧野徳右衛門三、五五〇 小川三郎兵衛二、二〇〇 藤本 ビル二、二五〇 米子 銀行三、〇〇〇
◇株式相場	最高 昭七年同六年同五年同四年同三年同二年同元年至十四年 最低 昭七年十一月末 最高 昭七年十一月末 最低 昭七年十一月末
◇所有土地	泉尾町 總面積 一七〇、八七〇坪 木庫町 九、九四八坪 兵庫町 二八、八八六坪 天王寺町 九、八八六坪 鳳町 七、六四〇坪 別府市外 三、〇九八坪
◇建物	棟數 三〇 坪數 二、四七四 價格 三五、四五六圓
◇資本金變化	大正九年二月三六六三三萬二千圓ヲ増資シ十三萬六千八百八十八圓五十一 株ニ新二株ヲ割當テ四千八百八十八功勞株トシ四萬株ハレミアム付ニテ公認 (最低額入五十二圓三十錢) 昭和二年四月一棟四十五圓以下ノ價格ヲ以テ二萬五千株ヲ買入償却シ五十萬 圓ヲ減資ス(最高額入四十一圓十五錢) 昭和四年十二月廿日資本金六十萬圓(三萬株)ヲ買入償却(最高額段三十二圓五 十五錢 最低二十七圓五十錢) 昭和五年十二月二十日解散ヲ決定シ、留得清算事務ニ入ル

◇貸借對照表

△資	昭七年 昭六年
△有地	昭七年 昭六年
△所有地	昭七年 昭六年
△器具什器	昭七年 昭六年
△預金及振替貯金	昭七年 昭六年
△受取手形	昭七年 昭六年
△貸出金	昭七年 昭六年
△未收入土地代	昭七年 昭六年
△未收入利息	昭七年 昭六年
△有價證券	昭七年 昭六年
△第一回同	昭七年 昭六年
△損失	昭七年 昭六年
△金銀在高	昭七年 昭六年
△合計	昭七年 昭六年

◇損益計算表

△收入	昭七年 昭六年
△貸地料	昭七年 昭六年
△貸家賃料	昭七年 昭六年
△株式書換手数料	昭七年 昭六年
△利息及割引料	昭七年 昭六年
△土地賣却益金	昭七年 昭六年
△土地改良工價格增加	昭七年 昭六年
△未拂税金過剩金	昭七年 昭六年
△證券賣却益	昭七年 昭六年
△合計	昭七年 昭六年
△支出	昭七年 昭六年
△役員報酬	昭七年 昭六年
△諸務費	昭七年 昭六年
△土地改良費	昭七年 昭六年
△火災保險料	昭七年 昭六年
△土地及河川占用料	昭七年 昭六年
△割引料	昭七年 昭六年
△慰勞金	昭七年 昭六年
△合計	昭七年 昭六年

泉尾土地業績一覽表

資本金變化

年次	事項	資本金	資拂本金込	諸積立金	減却金	収入金	支出金	差引益金	配當金	配當率	繰越金	所有土地
大正九年十月末		五、〇〇〇	五、〇〇〇	一、四七四	〇	二、二一七	二、二一七	〇	〇	〇	〇	一、〇三六
同十年上期		五、〇〇〇	五、〇〇〇	一、五〇〇	〇	一、五〇〇	一、五〇〇	〇	〇	〇	〇	一、〇三六
同十年下期		五、〇〇〇	五、〇〇〇	一、五〇〇	〇	一、五〇〇	一、五〇〇	〇	〇	〇	〇	一、〇三六
同十一年上期		五、〇〇〇	五、〇〇〇	一、五〇〇	〇	一、五〇〇	一、五〇〇	〇	〇	〇	〇	一、〇三六
同十一年下期		五、〇〇〇	五、〇〇〇	一、五〇〇	〇	一、五〇〇	一、五〇〇	〇	〇	〇	〇	一、〇三六
同十二年上期		五、〇〇〇	五、〇〇〇	一、五〇〇	〇	一、五〇〇	一、五〇〇	〇	〇	〇	〇	一、〇三六
同十二年下期		五、〇〇〇	五、〇〇〇	一、五〇〇	〇	一、五〇〇	一、五〇〇	〇	〇	〇	〇	一、〇三六
同十三年上期		五、〇〇〇	五、〇〇〇	一、五〇〇	〇	一、五〇〇	一、五〇〇	〇	〇	〇	〇	一、〇三六
同十三年下期		五、〇〇〇	五、〇〇〇	一、五〇〇	〇	一、五〇〇	一、五〇〇	〇	〇	〇	〇	一、〇三六
同十四年上期		五、〇〇〇	五、〇〇〇	一、五〇〇	〇	一、五〇〇	一、五〇〇	〇	〇	〇	〇	一、〇三六
同十四年下期		五、〇〇〇	五、〇〇〇	一、五〇〇	〇	一、五〇〇	一、五〇〇	〇	〇	〇	〇	一、〇三六
同十五年上期		五、〇〇〇	五、〇〇〇	一、五〇〇	〇	一、五〇〇	一、五〇〇	〇	〇	〇	〇	一、〇三六
同十五年下期		五、〇〇〇	五、〇〇〇	一、五〇〇	〇	一、五〇〇	一、五〇〇	〇	〇	〇	〇	一、〇三六
昭和元年		五、〇〇〇	五、〇〇〇	一、五〇〇	〇	一、五〇〇	一、五〇〇	〇	〇	〇	〇	一、〇三六
昭和二年		五、〇〇〇	五、〇〇〇	一、五〇〇	〇	一、五〇〇	一、五〇〇	〇	〇	〇	〇	一、〇三六
昭和三年		五、〇〇〇	五、〇〇〇	一、五〇〇	〇	一、五〇〇	一、五〇〇	〇	〇	〇	〇	一、〇三六
昭和四年		五、〇〇〇	五、〇〇〇	一、五〇〇	〇	一、五〇〇	一、五〇〇	〇	〇	〇	〇	一、〇三六
昭和五年		五、〇〇〇	五、〇〇〇	一、五〇〇	〇	一、五〇〇	一、五〇〇	〇	〇	〇	〇	一、〇三六
昭和六年		五、〇〇〇	五、〇〇〇	一、五〇〇	〇	一、五〇〇	一、五〇〇	〇	〇	〇	〇	一、〇三六
昭和七年		五、〇〇〇	五、〇〇〇	一、五〇〇	〇	一、五〇〇	一、五〇〇	〇	〇	〇	〇	一、〇三六

備考 償却金ハ支出金中ニ含ム ×増資新株額而超過金一、五、〇〇〇圓ヲ含ム (1)増資新株ニ對シテハ半期分(一株一圓)ノ配當ヲナス
 (2)株式買入銷却不足額至三、三五圓ヲ準備金ヨリ支出ス (3)支出金中ニ慰勞金三、〇〇〇圓ヲ含ム

土地、建物

大神中央土地

兵庫縣武庫郡大社村森具字北蓮毛
名義書換所 大阪府東區唐物町一丁目
宮崎商店

◇設	立	大正七年三月二十二日 (創立資本金三百萬圓)
◇資	本	金 四百萬圓 (内拂込百六十萬圓)
◇株	數	八萬株 (額面五十圓内二十圓拂込)
◇重	役	社長 宮崎 彌作
		取締役 早瀬太郎三郎 野田吉兵衛 加島安治郎
		同兼支配人 小柳六四郎
		監査役 鳴神 孫七 坂野鐵次郎 安倍 弟二
◇決	算	期 三月末、九月末
◇名	義	書換料 一枚十錢
◇期	末	株主數 昭和七年九月末 三六 同年三月末 三〇
◇大	株	主名 加島 商店 六、三〇〇 高橋 幸三 三、三〇〇 八代 恒子 三、〇〇〇
		八代 尙二 二、五〇〇 中村爲三郎 二、〇〇〇 浮田永之助 一、九〇〇
		吉田 定七 一、六〇〇 野田吉兵衛 一、六〇〇 宮崎 彌作 一、六〇〇
		森 久兵衛 一、六〇〇 森 清兵衛 一、六〇〇 鳴神 三也 一、五〇〇
◇株	式	相場 昭七年同六年同五年同四年同三年同二年同元年至十四年
		最高 一八・五 一七・八 一七・七 一七・八 一七・八 一七・八 一七・八
		最低 一〇・〇 一〇・三 一三・〇 一四・三 一三・〇 一三・〇 一三・〇
◇所	有	土地 (昭和七年九月末現在)
		兵庫縣大社村 七、六九坪 兵庫縣精道村 三、二七坪
		大阪府堺市 一、二五畝 奈良縣郡山町 二、〇四畝
◇建	物	一六棟 一九戸
◇合	併	大正八年夙川新開土地合併シテ百萬圓ヲ増資ス

一〇四四

△貸借對照表

未	拂	込	資	本	金	二、〇〇〇		
土	地	勘	定	金	九、九六			
建	物	勘	定	金	一、〇〇〇			
假	借	勘	定	金	一、三〇			
什	器	勘	定	金	一、三〇			
委	託	工	事	勘	定	金	一、五八	
ア	パ	ー	ト	勘	定	金	一、〇〇	
有	價	證	券	勘	定	金	一、四六	
預	金	及	現	金	勘	定	金	七〇
合	計					〇、五八		
資	本	金	勘	定	金	二、〇〇〇		
積	立	金	勘	定	金	一、三〇		
別	途	積	立	金	勘	定	金	三、〇〇
未	拂	配	當	金	勘	定	金	一、〇〇
假	借	受	取	金	勘	定	金	一、〇〇
社	員	積	立	金	勘	定	金	一、〇〇
前	期	繰	越	金	勘	定	金	一、〇〇
當	期	繰	越	金	勘	定	金	一、〇〇
合	計					〇、五八		

△損益計算表

土	地	賣	却	益	金	一、〇〇〇		
貸	家	地	代	料	金	二、九〇		
利	子	入	金	勘	定	金	一、〇〇	
雜	入	益	金	勘	定	金	一、〇〇	
ア	パ	ー	ト	勘	定	金	一、〇〇	
合	計					三、〇〇		
諸	事	務	費	勘	定	金	一、〇〇	
土	地	經	營	費	勘	定	金	一、〇〇
修	繕	費	勘	定	金	一、〇〇		
保	險	料	勘	定	金	一、〇〇		
建	物	減	損	勘	定	金	一、〇〇	
什	器	減	損	勘	定	金	一、〇〇	
合	計					三、〇〇		
當	期	繰	越	金	勘	定	金	一、〇〇
前	期	繰	越	金	勘	定	金	一、〇〇
合	計					二、〇〇		
積	立	金	勘	定	金	一、〇〇		
配	當	金	勘	定	金	一、〇〇		
賞	與	金	勘	定	金	一、〇〇		
後	期	繰	越	金	勘	定	金	一、〇〇
合	計					三、〇〇		

大神中央土地業績一覽表

資本金變化 大正八年 四百萬圓

事項	年次	資本金	拂込	諸積立金	収入金	支出金	差引益金	配當金	配當率	繰越金	土地勘定	土地坪數	延賣勘定
大正九年	三月末	四〇〇,〇〇〇	一六,〇〇〇	一三三,〇〇〇	一六〇,〇〇〇	一六〇,〇〇〇	二一九	八〇	一〇・〇	一〇八,〇〇〇	一〇八,〇〇〇	一〇八,〇〇〇	一〇八,〇〇〇
同十年	三月末	四〇〇,〇〇〇	一六,〇〇〇	一三三,〇〇〇	一六〇,〇〇〇	一六〇,〇〇〇	二一九	八〇	一〇・〇	一〇八,〇〇〇	一〇八,〇〇〇	一〇八,〇〇〇	一〇八,〇〇〇
同十一年	三月末	四〇〇,〇〇〇	一六,〇〇〇	一三三,〇〇〇	一六〇,〇〇〇	一六〇,〇〇〇	二一九	八〇	一〇・〇	一〇八,〇〇〇	一〇八,〇〇〇	一〇八,〇〇〇	一〇八,〇〇〇
同十二年	三月末	四〇〇,〇〇〇	一六,〇〇〇	一三三,〇〇〇	一六〇,〇〇〇	一六〇,〇〇〇	二一九	八〇	一〇・〇	一〇八,〇〇〇	一〇八,〇〇〇	一〇八,〇〇〇	一〇八,〇〇〇
同十三年	三月末	四〇〇,〇〇〇	一六,〇〇〇	一三三,〇〇〇	一六〇,〇〇〇	一六〇,〇〇〇	二一九	八〇	一〇・〇	一〇八,〇〇〇	一〇八,〇〇〇	一〇八,〇〇〇	一〇八,〇〇〇
同十四年	三月末	四〇〇,〇〇〇	一六,〇〇〇	一三三,〇〇〇	一六〇,〇〇〇	一六〇,〇〇〇	二一九	八〇	一〇・〇	一〇八,〇〇〇	一〇八,〇〇〇	一〇八,〇〇〇	一〇八,〇〇〇
同十五年	三月末	四〇〇,〇〇〇	一六,〇〇〇	一三三,〇〇〇	一六〇,〇〇〇	一六〇,〇〇〇	二一九	八〇	一〇・〇	一〇八,〇〇〇	一〇八,〇〇〇	一〇八,〇〇〇	一〇八,〇〇〇
(昭和元年)	九月末	四〇〇,〇〇〇	一六,〇〇〇	一三三,〇〇〇	一六〇,〇〇〇	一六〇,〇〇〇	二一九	八〇	一〇・〇	一〇八,〇〇〇	一〇八,〇〇〇	一〇八,〇〇〇	一〇八,〇〇〇
昭和二年	三月末	四〇〇,〇〇〇	一六,〇〇〇	一三三,〇〇〇	一六〇,〇〇〇	一六〇,〇〇〇	二一九	八〇	一〇・〇	一〇八,〇〇〇	一〇八,〇〇〇	一〇八,〇〇〇	一〇八,〇〇〇
同三年	三月末	四〇〇,〇〇〇	一六,〇〇〇	一三三,〇〇〇	一六〇,〇〇〇	一六〇,〇〇〇	二一九	八〇	一〇・〇	一〇八,〇〇〇	一〇八,〇〇〇	一〇八,〇〇〇	一〇八,〇〇〇
同四年	三月末	四〇〇,〇〇〇	一六,〇〇〇	一三三,〇〇〇	一六〇,〇〇〇	一六〇,〇〇〇	二一九	八〇	一〇・〇	一〇八,〇〇〇	一〇八,〇〇〇	一〇八,〇〇〇	一〇八,〇〇〇
同五年	三月末	四〇〇,〇〇〇	一六,〇〇〇	一三三,〇〇〇	一六〇,〇〇〇	一六〇,〇〇〇	二一九	八〇	一〇・〇	一〇八,〇〇〇	一〇八,〇〇〇	一〇八,〇〇〇	一〇八,〇〇〇
同六年	三月末	四〇〇,〇〇〇	一六,〇〇〇	一三三,〇〇〇	一六〇,〇〇〇	一六〇,〇〇〇	二一九	八〇	一〇・〇	一〇八,〇〇〇	一〇八,〇〇〇	一〇八,〇〇〇	一〇八,〇〇〇
同七年	三月末	四〇〇,〇〇〇	一六,〇〇〇	一三三,〇〇〇	一六〇,〇〇〇	一六〇,〇〇〇	二一九	八〇	一〇・〇	一〇八,〇〇〇	一〇八,〇〇〇	一〇八,〇〇〇	一〇八,〇〇〇

備考 償却金ハ支出金中ニ含ム (1)別途積立金ヨリ三〇〇〇圓ヲ支出シ利益分配ニ當ツ

土地、建物

一〇四五

千日土地建物

大阪市南區難波新地四番町一ノ一

◇設立 大正二年四月九日(創立資本金百萬元)

◇資本金 二百萬元(全額拂込済)

◇株數 四萬株(額面五十圓拂込済)

◇役員
社長 白井松次郎 専務取締役 岡清三郎
取締役 白井信太郎 垣村七五郎
監査役 多田福太郎 免太静太郎

◇決算期 十一月末(年一回)(昭和五年)

◇名義書換料 一枚十銭

◇期末株主數
昭和七年十一月末 四一 同六年十一月末 七四
松竹 興行三、七七 白井信太郎一、三三 岡清三郎一、三三
白井松次郎一、一〇〇 垣村七五郎一、一〇〇 多田福太郎一、〇〇〇
免太静太郎一、〇〇〇 松原貞秀 九三

◇株式相場(舊株)
昭和七年同六年同五年同四年同三年同二年同元年
最高 一九・五 一六・〇 一三・五 一〇・〇 七・五 五・〇 二・五
最低 一・三 一・五 一・八 二・〇 二・二 二・四 二・五

◇所有土地 難波新地四番町一、三三坪五(帳簿原價九、六六圓)

◇建物 大阪歌舞伎座 延坪五千四百坪
竣工完成 昭和七年九月二十五日

◇資本金變化
大正七年八月六十萬圓ヲ増資シ内一萬株ハ一株ニ付一株ヲ割當テ残り二十萬圓ハ功勞株トシテ分配ス
大正九年五月三十萬圓ヲ増資シ四萬四千株ハ五月末舊一株ニ新二株ヲ割當テ二萬二千株ハ七月末株主ノ希望者舊一株ニ新二株ヲ引受シメ一萬二千株ハ功勞株トス
昭和七年三月三十萬圓ヲ減資ス、舊株二萬二千株ノ内一千株ヲ買入減資シ残り一萬一千株ハ三株ヲ二株ニ併合、二十五圓拂込新株七萬八千株ハ三株ヲ以テ全額拂込一株ニ併合、之レニ依ツテ固定資産ノ償却ヲ行フ。

△貸借對照表

未拂込株金	〇	一、九〇〇
土地	九九五	一、五〇〇
建物	一、三〇〇	二、七〇〇
什器	一〇三	三
什收入	九	〇
未附入金	〇	〇
貸附品	〇	〇
商金及現金	八五	一、二〇〇
預出金	四	四八
合計	二、四〇〇	五、六〇〇

△損益計算表

營業收入	七七一〇
雜收	一
利息	三五
合計	八〇〇
△支出	
事務所費	七
保險料	一〇
諸稅	七
劇場時費	一四一
臨他雜費	〇
其ノ他雜費	一〇
當期利益金	一〇四
合計	八〇〇
△利益金分配	
當期利益金	一〇四
前期繰越金	一〇
合計	一一四
法定積立金	六
償却金	五
後期繰越金	八

千日土地建物業績一覽表

資本金變化

大正四年五十萬圓
昭和七年百十萬圓

大正九年二百萬圓
昭和七年三月二百萬圓

年次	事項	資本金	拂込資本金	借入金	貸付金	諸積立金	償却金	收入金	支出金	益差金	配當金	配當率	繰越金	土地價格	同上坪數
大正九年	上期	一、一〇〇	一、一〇〇	〇	〇	〇	〇	三六	二六	一〇	〇	一・〇〇	〇	〇	一、一〇〇
同	下期	一、一〇〇	一、一〇〇	〇	〇	〇	〇	三六	二六	一〇	〇	一・〇〇	〇	〇	一、一〇〇
同	上期	一、一〇〇	一、一〇〇	〇	〇	〇	〇	三六	二六	一〇	〇	一・〇〇	〇	〇	一、一〇〇
同	下期	一、一〇〇	一、一〇〇	〇	〇	〇	〇	三六	二六	一〇	〇	一・〇〇	〇	〇	一、一〇〇
同	上期	一、一〇〇	一、一〇〇	〇	〇	〇	〇	三六	二六	一〇	〇	一・〇〇	〇	〇	一、一〇〇
同	下期	一、一〇〇	一、一〇〇	〇	〇	〇	〇	三六	二六	一〇	〇	一・〇〇	〇	〇	一、一〇〇
同	上期	一、一〇〇	一、一〇〇	〇	〇	〇	〇	三六	二六	一〇	〇	一・〇〇	〇	〇	一、一〇〇
同	下期	一、一〇〇	一、一〇〇	〇	〇	〇	〇	三六	二六	一〇	〇	一・〇〇	〇	〇	一、一〇〇
同	上期	一、一〇〇	一、一〇〇	〇	〇	〇	〇	三六	二六	一〇	〇	一・〇〇	〇	〇	一、一〇〇
同	下期	一、一〇〇	一、一〇〇	〇	〇	〇	〇	三六	二六	一〇	〇	一・〇〇	〇	〇	一、一〇〇
同	上期	一、一〇〇	一、一〇〇	〇	〇	〇	〇	三六	二六	一〇	〇	一・〇〇	〇	〇	一、一〇〇
同	下期	一、一〇〇	一、一〇〇	〇	〇	〇	〇	三六	二六	一〇	〇	一・〇〇	〇	〇	一、一〇〇
同	上期	一、一〇〇	一、一〇〇	〇	〇	〇	〇	三六	二六	一〇	〇	一・〇〇	〇	〇	一、一〇〇
同	下期	一、一〇〇	一、一〇〇	〇	〇	〇	〇	三六	二六	一〇	〇	一・〇〇	〇	〇	一、一〇〇
同	上期	一、一〇〇	一、一〇〇	〇	〇	〇	〇	三六	二六	一〇	〇	一・〇〇	〇	〇	一、一〇〇
同	下期	一、一〇〇	一、一〇〇	〇	〇	〇	〇	三六	二六	一〇	〇	一・〇〇	〇	〇	一、一〇〇
同	上期	一、一〇〇	一、一〇〇	〇	〇	〇	〇	三六	二六	一〇	〇	一・〇〇	〇	〇	一、一〇〇
同	下期	一、一〇〇	一、一〇〇	〇	〇	〇	〇	三六	二六	一〇	〇	一・〇〇	〇	〇	一、一〇〇
同	上期	一、一〇〇	一、一〇〇	〇	〇	〇	〇	三六	二六	一〇	〇	一・〇〇	〇	〇	一、一〇〇
同	下期	一、一〇〇	一、一〇〇	〇	〇	〇	〇	三六	二六	一〇	〇	一・〇〇	〇	〇	一、一〇〇
同	上期	一、一〇〇	一、一〇〇	〇	〇	〇	〇	三六	二六	一〇	〇	一・〇〇	〇	〇	一、一〇〇
同	下期	一、一〇〇	一、一〇〇	〇	〇	〇	〇	三六	二六	一〇	〇	一・〇〇	〇	〇	一、一〇〇
同	上期	一、一〇〇	一、一〇〇	〇	〇	〇	〇	三六	二六	一〇	〇	一・〇〇	〇	〇	一、一〇〇
同	下期	一、一〇〇	一、一〇〇	〇	〇	〇	〇	三六	二六	一〇	〇	一・〇〇	〇	〇	一、一〇〇
同	上期	一、一〇〇	一、一〇〇	〇	〇	〇	〇	三六	二六	一〇	〇	一・〇〇	〇	〇	一、一〇〇
同	下期	一、一〇〇	一、一〇〇	〇	〇	〇	〇	三六	二六	一〇	〇	一・〇〇	〇	〇	一、一〇〇
同	上期	一、一〇〇	一、一〇〇	〇	〇	〇	〇	三六	二六	一〇	〇	一・〇〇	〇	〇	一、一〇〇
同	下期	一、一〇〇	一、一〇〇	〇	〇	〇	〇	三六	二六	一〇	〇	一・〇〇	〇	〇	一、一〇〇
同	上期	一、一〇〇	一、一〇〇	〇	〇	〇	〇	三六	二六	一〇	〇	一・〇〇	〇	〇	一、一〇〇
同	下期	一、一〇〇	一、一〇〇	〇	〇	〇	〇	三六	二六	一〇	〇	一・〇〇	〇	〇	一、一〇〇
同	上期	一、一〇〇	一、一〇〇	〇	〇	〇	〇	三六	二六	一〇	〇	一・〇〇	〇	〇	一、一〇〇
同	下期	一、一〇〇	一、一〇〇	〇	〇	〇	〇	三六	二六	一〇	〇	一・〇〇	〇	〇	一、一〇〇
同	上期	一、一〇〇	一、一〇〇	〇	〇	〇	〇	三六	二六	一〇	〇	一・〇〇	〇	〇	一、一〇〇
同	下期	一、一〇〇	一、一〇〇	〇	〇	〇	〇	三六	二六	一〇	〇	一・〇〇	〇	〇	一、一〇〇
同	上期	一、一〇〇	一、一〇〇	〇	〇	〇	〇	三六	二六	一〇	〇	一・〇〇	〇	〇	一、一〇〇
同	下期	一、一〇〇	一、一〇〇	〇	〇	〇	〇	三六	二六	一〇	〇	一・〇〇	〇	〇	一、一〇〇
同	上期	一、一〇〇	一、一〇〇	〇	〇	〇	〇	三六	二六	一〇	〇	一・〇〇	〇	〇	一、一〇〇
同	下期	一、一〇〇	一、一〇〇	〇	〇	〇	〇	三六	二六	一〇	〇	一・〇〇	〇	〇	一、一〇〇
同	上期	一、一〇〇	一、一〇〇	〇	〇	〇	〇	三六	二六	一〇	〇	一・〇〇	〇	〇	一、一〇〇
同	下期	一、一〇〇	一、一〇〇	〇	〇	〇	〇	三六	二六	一〇	〇	一・〇〇	〇	〇	一、一〇〇
同	上期	一、一〇〇	一、一〇〇	〇	〇	〇	〇	三六	二六	一〇	〇	一・〇〇	〇	〇	一、一〇〇
同	下期	一、一〇〇	一、一〇〇	〇	〇	〇	〇	三六	二六	一〇	〇	一・〇〇	〇	〇	一、一〇〇
同	上期	一、一〇〇	一、一〇〇	〇	〇	〇	〇	三六	二六	一〇	〇	一・〇〇	〇	〇	一、一〇〇
同	下期	一、一〇〇	一、一〇〇	〇	〇	〇	〇	三六	二六	一〇	〇	一・〇〇	〇	〇	一、一〇〇
同	上期	一、一〇〇	一、一〇〇	〇	〇	〇	〇	三六	二六	一〇	〇	一・〇〇	〇	〇	一、一〇〇
同	下期	一、一〇〇	一、一〇〇	〇	〇	〇	〇	三六	二六	一〇	〇	一・〇〇	〇	〇	一、一〇〇
同	上期	一、一〇〇	一、一〇〇	〇	〇	〇	〇	三六	二六	一〇	〇	一・〇〇	〇	〇	一、一〇〇
同	下期	一、一〇〇	一、一〇〇	〇	〇	〇	〇	三六	二六	一〇	〇	一・〇〇	〇	〇	一、一〇〇
同	上期	一、一〇〇	一、一〇〇	〇	〇	〇	〇	三六	二六	一〇	〇	一・〇〇	〇	〇	一、一〇〇
同	下期	一、一〇〇	一、一〇〇	〇	〇	〇	〇	三六	二六	一〇	〇	一・〇〇	〇	〇	一、一〇〇
同	上期	一、一〇〇	一、一〇〇	〇	〇	〇	〇	三六	二六	一〇	〇	一・〇〇	〇	〇	一、一〇〇
同	下期	一、一〇〇	一、一〇〇	〇	〇	〇	〇	三六	二六	一〇	〇	一・〇〇	〇	〇	一、一〇〇
同	上期	一、一〇〇	一、一〇〇	〇	〇	〇	〇	三六	二六	一〇	〇	一・〇〇	〇	〇	一、一〇〇
同	下期	一、一〇〇	一、一〇〇	〇	〇	〇	〇	三六	二六	一〇	〇	一・〇〇	〇	〇	一、一〇〇
同	上期	一、一〇〇	一、一〇〇	〇	〇	〇	〇	三六	二六	一〇	〇	一・〇〇	〇	〇	一、一〇〇
同	下期	一、一〇〇	一、一〇〇	〇	〇	〇	〇	三六	二六	一〇	〇	一・〇〇	〇	〇	一、一〇〇
同	上期	一、一〇〇	一、一〇〇	〇	〇	〇	〇	三六	二六	一〇	〇	一・〇〇	〇	〇	一、一〇〇
同	下期	一、一〇〇	一、一〇〇	〇	〇	〇	〇	三六	二六	一〇	〇	一・〇〇	〇	〇	一、一〇〇
同	上期	一、一〇〇	一、一〇〇	〇	〇	〇	〇	三六	二六	一〇	〇	一・〇〇	〇	〇	一、一〇〇
同	下期	一、一〇〇	一、一〇〇	〇	〇	〇	〇	三六	二六	一〇	〇	一・〇〇	〇	〇	一、一〇〇
同	上期	一、一〇〇	一、一〇〇	〇	〇	〇	〇	三六	二六	一〇	〇	一・〇〇	〇	〇	一、一〇〇
同	下期	一、一〇〇	一、一〇〇	〇	〇	〇	〇	三六	二六	一〇	〇	一・〇〇	〇	〇	一、一〇〇
同	上期	一、一〇〇	一、一〇〇	〇	〇	〇	〇	三六	二六	一〇	〇	一・〇〇	〇	〇	一、一〇〇
同	下期	一、一〇〇	一、一〇〇	〇	〇	〇	〇	三六	二六	一〇	〇	一・〇〇	〇	〇	一、一〇〇
同	上期	一、一〇〇	一、一〇〇	〇	〇	〇	〇	三六	二六	一〇	〇	一・〇〇	〇	〇	一、一〇〇
同	下期	一、一〇〇	一、一〇〇	〇	〇	〇	〇	三六	二六	一〇	〇	一・〇〇	〇	〇	一、一〇〇
同	上期	一、一〇〇	一、一〇〇	〇	〇	〇	〇	三六	二六	一〇	〇	一・〇〇	〇	〇	一、一〇〇
同	下期	一、一〇〇	一、一〇〇	〇	〇	〇</									

今里土地

大阪市東成區片江町七六

立 昭和三年八月廿五日 (創立資本金三百六十萬圓)

資本金 三百六十萬圓 (全額拂込済)

株數 十八萬株 (額面二十圓拂込済)

役員 社長 三谷 軌秀 專務 中司文次郎
取締役 森 平藏 肥田 熊藏 森本喜太郎
監査役 金森又一郎 岩田米次郎

決算期 四月末、十月末

名義書換料 一枚十錢

期末株主數 昭和六年十月末 三六九 同年四月末 三五六

大株主名 大阪 軌道二四〇〇〇 三谷 軌秀一五〇〇〇 泉 吉次郎一〇〇〇
後藤 種吉一〇〇〇 森本喜太郎一〇〇〇 濱崎 照胤 九七〇
筒井 弘憲 九五〇 肥田 熊藏 九〇〇 筒井 章 七六〇
兒玉ステノ 七五〇 草川 求馬 六〇〇 杉本龜次郎 六〇〇

株式相場 昭七年 同六年 同五年 同四年 同三年
最高 三・五 三・〇 二・八 二・八 二・九
最低 一・五 一・〇 一・〇 一・五 一・五

所有土地 大阪市東成區片江町並ニ中川町内ニテ七、九三坪六
賣却土地 (下期) 一、九三坪六 昭和七年 二、五八坪六
賣却家屋 三六戸
賣却家屋 一、九六五・二三圓九錢 一、七〇〇・五五圓六錢
年賦債權 所有地内藝妓居住指定區域ニ於テ 一般土地會社トシテノ各
種事業經營ヲナス

貸借對照表

昭七年(千圓)		同六年(千圓)	
土地整理費	二六五	二六〇	二六〇
土地建物費	三五	三五	三五
什器器具	八	二	二
貯蓄品	一八五	一七〇	一七〇
年賦債還金	三三	三三	三三
受取預金	三五	三五	三五
假借預金	三	三	三
定期預金	三	三	三
未收入金	三	三	三
合計	五、〇八	五、〇八	五、〇八
資本積立金	三、六〇	三、六〇	三、六〇
積立金	四	四	四
未拂込金	〇	〇	〇
未受入金	九〇	八〇	八〇
借入金	三三	三三	三三
銀行敷金	三	三	三
前期繰越金	一〇	一〇	一〇
合計	五、〇八	五、〇八	五、〇八

損益計算表

昭七年(千圓)		同六年(千圓)	
營業益金	三九	三九	三九
營業費	三六	三六	三六
減價損金	三	三	三
合計	〇	〇	〇
營業益金	三九	三九	三九
減價損金	三	三	三
合計	三六	三六	三六
当期利益金	一〇	一〇	一〇
前期繰越金	二六	二六	二六
合計	三六	三六	三六
当期純益金	二六	二六	二六
前期繰越金	一〇	一〇	一〇
合計	三六	三六	三六
法定積立金	八	八	八
賞與交際費	七	七	七
株主配當金	二一	二一	二一
合計	三六	三六	三六

城東土地

大阪市東區高麗橋一丁目二一

立 大正八年三月二十五日 (創立資本金一千萬圓)

資本金 百七十萬六千二百五十圓 (全額拂込済)

株數 三萬四千二百二十五株 (額面五十圓拂込済)

役員 社長 植木 米藏 取締役 於勢 升 田中 元七
監査役 山田 四郎 相談役 小川 平助

決算期 三月末 (年一回)

名義書換料 一枚十錢

期末株主數 昭和七年三月末 六六六 同六年三月末 七七

大株主名 小川 商店四、五七 植木 米藏二、七〇 森下 春造一、四〇〇
小川 合名一、〇〇 於勢 升一、〇〇 田村 謙次 九〇〇
梅村 彌助 八〇〇 小林林之助 八三三 小西 源治 八〇〇

株式相場 (昭和四年四月以前八十二圓五十錢拂込済)
昭七年 同六年 同五年 同四年 同三年
最高 四・〇 三・五 三・五 三・五 三・五
最低 一・〇 一・〇 一・〇 一・〇 一・〇

所有土地 總坪數 六、六九坪 (内道路敷地三、二六坪)
大阪東成區中濱町一、五三坪 中本町 八、〇七坪
同 永田町 七、三五 東今里町 一六、九八
同 深江町 二七、二五 左專道町 三、三五

建物 三、五坪 外ニ土藏八棟 宅地 一、五〇坪六
大阪 高麗橋(建坪) 八、三坪 (土地) 三、九七坪
兵庫縣御影町(建坪) 一、五三坪 (土地) 一、二五七坪
同縣 住吉村(建坪) 五、〇坪 (土地) 三、五九坪

減資 昭和四年四月八百二十九萬三千七百五十圓減資ヲ決議ス
(内三百七十七萬五千圓ハ土地代トシテ提供中) 株式六萬三千
五百株ヲ償却シ五百一十一萬八千七百五十圓ハ 殘株十二圓半
拂込四株ヲ五十圓拂込一株ニ併合ス)

貸借對照表

昭七年(千圓)		同六年(千圓)	
土地建物費	一、七二	一、〇〇	一、〇〇
什器器具	七	七	七
新築費	〇	〇	〇
水道敷設	二	二	二
上水道敷設	二	二	二
貸付金	一五	一五	一五
假借預金	〇	〇	〇
定期預金	一五	一五	一五
信託預金	〇	〇	〇
小口當座及現金	二四	二四	二四
振替貯蓄金	一	一	一
未收入金	〇	〇	〇
未決算減資株代金	三	三	三
合計	二、〇八	二、〇八	二、〇八
資本積立金	一、四〇	一、四〇	一、四〇
法定積立金	七〇	七〇	七〇
退職手當積立金	六	六	六
貸家敷金	一	一	一
未拂込當金	二	二	二
失權株賣賣金	二	二	二
賣約地代金	四	四	四
当期利益金	一五	一五	一五
前期繰越金	一〇	一〇	一〇
合計	二、〇八	二、〇八	二、〇八

損益計算表

昭七年(千圓)		同六年(千圓)	
貸家收入	一八	一八	一八
地所賣却益金	一三	一三	一三
利息收入	二	二	二
雜項收入	一	一	一
國債賣却益	〇	〇	〇
諸稅引當金	三	三	三
合計	三三	三三	三三
諸稅掛費	三	三	三
報酬諸給旅費	二	二	二
諸係諸費	六	六	六
其他諸費	三	三	三
土地建物銷却費	二	二	二
合計	一六	一六	一六
当期利益金	一七	一七	一七
前期繰越金	一六	一六	一六
合計	三三	三三	三三
法定積立金	〇	〇	〇
普通配當金	〇	〇	〇
役員賞與金	〇	〇	〇
退職積立金	〇	〇	〇
合計	〇	〇	〇
後期繰越金	三三	三三	三三

濱寺土地

大阪府泉北郡濱寺町大字下九九六

設立	大正七年八月三十日	創立資本金百萬元
資本	二百萬圓	(内拂込五十萬圓)
重株	四萬株	(額面五十萬圓内十二圓五十錢拂込)
役員	社長 藤田 隆一 副社長 藤田 隆一 監査役 藤田 隆一 理事 藤田 隆一	
決算期	五月末	
大株主名	藤田 隆一 藤田 隆一 藤田 隆一	
所有土地	濱寺町一丁目一五五番地 濱寺町一丁目一五五番地 濱寺町一丁目一五五番地	
貸借対照表	昭七(千円)	
△資産	現金 1,000,000 債権 1,000,000 土地 1,000,000 建物 1,000,000 器具 1,000,000 備品 1,000,000 未償還債権 1,000,000 未償還債務 1,000,000 △負債	1,000,000 1,000,000 1,000,000 1,000,000 1,000,000 1,000,000 1,000,000 1,000,000 1,000,000
損益計算表	昭七(千円)	
△収入	前当期利益 1,000,000 当期利益 1,000,000 △支出	1,000,000 1,000,000 1,000,000

廣島土地建物

廣島市下流川町一

設立	大正九年四月二日	創立資本金百萬元
資本	二百萬圓	(内拂込五十萬圓)
重株	四萬株	(額面五十萬圓内二十五圓拂込)
役員	社長 藤田 隆一 副社長 藤田 隆一 監査役 藤田 隆一 理事 藤田 隆一	
決算期	一月末	
大株主名	藤田 隆一 藤田 隆一 藤田 隆一	
所有土地	廣島市下流川町一丁目一五五番地 廣島市下流川町一丁目一五五番地 廣島市下流川町一丁目一五五番地	
貸借対照表	昭八(千円)	
△資産	現金 1,000,000 債権 1,000,000 土地 1,000,000 建物 1,000,000 器具 1,000,000 備品 1,000,000 未償還債権 1,000,000 未償還債務 1,000,000 △負債	1,000,000 1,000,000 1,000,000 1,000,000 1,000,000 1,000,000 1,000,000 1,000,000 1,000,000
損益計算表	昭八(千円)	
△収入	前当期利益 1,000,000 当期利益 1,000,000 △支出	1,000,000 1,000,000 1,000,000

復興建築助成

東京市麹町區内山下町一丁目一

設立	大正十四年十二月廿四日	創立資本金一千萬圓
資本	一千萬圓	(内拂込二百五十萬圓)
重株	二十萬株	(額面五十萬圓内十二圓五十錢拂込)
役員	社長 藤田 隆一 副社長 藤田 隆一 監査役 藤田 隆一 理事 藤田 隆一	
決算期	六月末、十二月末	
大株主名	藤田 隆一 藤田 隆一 藤田 隆一	
株式相場	昭七年 同六年 同五年 同四年 同三年 同二年 同元年	
貸借対照表	昭七(千円)	
△資産	現金 1,000,000 債権 1,000,000 土地 1,000,000 建物 1,000,000 器具 1,000,000 備品 1,000,000 未償還債権 1,000,000 未償還債務 1,000,000 △負債	1,000,000 1,000,000 1,000,000 1,000,000 1,000,000 1,000,000 1,000,000 1,000,000 1,000,000
損益計算表	昭七(千円)	
△収入	前当期利益 1,000,000 当期利益 1,000,000 △支出	1,000,000 1,000,000 1,000,000

復興建築助成業績一覽表

Table showing financial performance for '復興建築助成業績一覽表' from 昭和三年 to 昭和七年. Columns include: 年次 (Year), 事項 (Item), 資本金 (Capital), 拂込 (Paid-in), 諸積立 (Reserves), 借入金 (Borrowed), 収入金 (Income), 支出金 (Expenditure), 差引 (Difference), 配當金 (Dividends), 繰越金 (Carry-over), 後期管理 (Post-period management), 坪数 (Area), 坪数管理 (Area management), 坪数貨物 (Area goods), 坪数貨物 (Area goods), 坪数貨物 (Area goods).

日本不動産業績一覽表

資本金變化

大正八年 五百萬圓

Table showing financial performance for '日本不動産業績一覽表' from 昭和三年 to 昭和七年. Columns include: 年次 (Year), 事項 (Item), 資本金 (Capital), 拂込 (Paid-in), 諸積立 (Reserves), 借入金 (Borrowed), 収入金 (Income), 支出金 (Expenditure), 差引 (Difference), 配當金 (Dividends), 繰越金 (Carry-over), 後期管理 (Post-period management), 坪数 (Area), 坪数管理 (Area management), 坪数貨物 (Area goods), 坪数貨物 (Area goods), 坪数貨物 (Area goods).

日本不動産

東京市麹町區内山下町一丁目一

Table containing various financial and operational data for '日本不動産'. It includes sections for: 日本不動産 (Company info), 貸借対照表 (Balance Sheet) with assets and liabilities, and 損益計算表 (Income Statement) with income and expenses. It also lists directors and officers.

名古屋土地

名古屋市西區日比津町字道下三〇四

◇設立 明治四十四年九月二十八日(創立資本金二百萬圓)
 ◇資本金 七百二十二萬圓(內拂込三百二十六萬七千五百圓)
 ◇株數 (舊株)三萬九千株(額面五十圓拂込済)
 (新株)十萬五千四百株(十二圓五十錢拂込)
 ◇重役 社長 藍川清成 常務 助川文平
 取締役 松澤清次郎 森岡昌邦
 監査役 磯貝浩 磯貝源四郎 高村又次郎 生駒重彦
 ◇決算期 五月末、十一月末
 ◇配當期 六月、十二月
 ◇名義書換料 一枚十錢
 ◇新券交附料 一枚五十錢
 ◇期末株主數 昭和七年十一月末 三、〇七 間年五月末 三、〇一
 ◇大株主名 中村 土地二、二八 久野市太郎 四、八六 近藤 政壽 四、八五
 駒野甚三郎 三、七〇 林 顯一、五〇 藍川 清成 一、三〇
 祖父江貞次 一、三九 岡田多壽子 一、三九 松澤清太郎 一、三〇
 ◇株式相場 (舊株)
 昭七年同六年同五年同四年同三年同二年同元年
 最高 一四・三 一三・三 一三・三 一三・三 一三・三 一三・三 一三・三
 最低 八・七 九・五 二・三 一・九〇 一・九〇 一・九〇 一・九〇
 ◇所有土地 西區日比津町、中村町、下中村町、則武町、中區米野町
 合計 二、六四坪五九(七年十一月末現在)
 ◇建物 三片 (建坪) 六、四四坪〇三
 ◇資本金變化 大正十年十二月三百萬圓ヲ增加ス舊十株ニ對シ新十二株ヲ交附シ五千株ハ公
 大正十五年十月西郊土地ヲ合併シ十二圓半拂込六萬四千四百株ヲ交附シ三百
 二十二萬圓ヲ増資ス
 昭和三年十月十五(舊株)一萬株ニ付三十九圓三十錢(新株)一萬九千株(一
 株ニ付九圓九十錢)ヲ取捨役ニ於テ取捨シ百萬圓ヲ減資ス
 ◇備考 大正十四年末名古屋市中區牧野町(明治橋)ヨリ西區中村町
 (公園)ニ至ル一哩九〇八五ノ電線部ヲ分離シ 中村電氣軌道
 株式會社トシテ營業ス

貸借對照表

昭和七年(單位)	
△資產	△負債
未拂込資本金 三、九三三	資本 七、三〇〇
地所 三、三三三	借入金 七、三〇〇
家屋 四、七	法定積立金 三、三〇〇
受取手形 〇	假受積立金 三、三〇〇
土地代未收入金 一、〇	土地代假受金 〇
中村土地會社勘定 三、九	未決濟勘定 一、〇〇
未收入金 五、五	預金及現金 八、三三三
什器 六、五	未決濟勘定 一、〇〇
有價證券 六、三	未決濟勘定 一、〇〇
パライス建設勘定 三、六	未決濟勘定 一、〇〇
未決濟勘定 一、〇〇	未決濟勘定 一、〇〇
合計 八、三三三	合計 八、三三三

損益計算表

△收入	
土地賣却益金 三、六	土地建物收益 〇
收入利息 八、〇	中村電氣軌道配當金 〇
合計 一、六	合計 〇
△支出	
諸掛費 三、七	諸掛費 三、七
支拂利息 三、〇	支拂利息 三、〇
諸費並ニ保險料 三、〇	諸費並ニ保險料 三、〇
諸價却金 三、〇	諸價却金 三、〇
家賃完納獎勵金 三、〇	家賃完納獎勵金 三、〇
當期利益金 三、〇	當期利益金 三、〇
合計 一、六	合計 一、六
△利益金分配	
當期利益金 三、〇	當期利益金 三、〇
前期繰越金 三、〇	前期繰越金 三、〇
合計 三、〇	合計 三、〇
法定積立金 三、〇	法定積立金 三、〇
後期繰越金 三、〇	後期繰越金 三、〇
合計 三、〇	合計 三、〇

名古屋土地業績一覽表

資本金變化 大正十年 五百萬圓 大正十五年 八百廿二萬圓 昭和三年七月 廿二萬圓

年次	事項		資本金	資拂込	借入金及支拂手形	諸積立金	收入金	支出金	差引益金	配當金	後期繰越金	所有土地	貸貸土地
	上	下											
大正九年	上	下	二、〇〇〇	九、九九九	三、六三三	二、二二二	四、七四四	二、五二二	〇	〇	九、七三三	三、九八〇	
同十年	上	下	二、〇〇〇	九、九九九	三、六三三	二、二二二	四、七四四	二、五二二	〇	〇	九、七三三	三、九八〇	
同十一年	上	下	二、〇〇〇	九、九九九	三、六三三	二、二二二	四、七四四	二、五二二	〇	〇	九、七三三	三、九八〇	
同十二年	上	下	二、〇〇〇	九、九九九	三、六三三	二、二二二	四、七四四	二、五二二	〇	〇	九、七三三	三、九八〇	
同十三年	上	下	二、〇〇〇	九、九九九	三、六三三	二、二二二	四、七四四	二、五二二	〇	〇	九、七三三	三、九八〇	
同十四年	上	下	二、〇〇〇	九、九九九	三、六三三	二、二二二	四、七四四	二、五二二	〇	〇	九、七三三	三、九八〇	
同十五年	上	下	二、〇〇〇	九、九九九	三、六三三	二、二二二	四、七四四	二、五二二	〇	〇	九、七三三	三、九八〇	
(昭和元年)	上	下	二、〇〇〇	九、九九九	三、六三三	二、二二二	四、七四四	二、五二二	〇	〇	九、七三三	三、九八〇	
昭和二年	上	下	二、〇〇〇	九、九九九	三、六三三	二、二二二	四、七四四	二、五二二	〇	〇	九、七三三	三、九八〇	
同三年	上	下	二、〇〇〇	九、九九九	三、六三三	二、二二二	四、七四四	二、五二二	〇	〇	九、七三三	三、九八〇	
同四年	上	下	二、〇〇〇	九、九九九	三、六三三	二、二二二	四、七四四	二、五二二	〇	〇	九、七三三	三、九八〇	
同五年	上	下	二、〇〇〇	九、九九九	三、六三三	二、二二二	四、七四四	二、五二二	〇	〇	九、七三三	三、九八〇	
同六年	上	下	二、〇〇〇	九、九九九	三、六三三	二、二二二	四、七四四	二、五二二	〇	〇	九、七三三	三、九八〇	
同七年	上	下	二、〇〇〇	九、九九九	三、六三三	二、二二二	四、七四四	二、五二二	〇	〇	九、七三三	三、九八〇	

備考 支出金中ニハ償却金ヲ含ム (1)配當金ヲ以テ五月末現在當社ニ株ニ付名古屋新市街一株ヲ六圓ノ割ニテ交附ス
 (2)増資新株額而超過金二五〇、四三三圓ヲ含ム (3)別途積立金六〇、〇〇〇圓ヲ支出ス (4)別途積立金償却積立金三三、〇〇〇圓ヲ收入金中ニ繰入ル

土地、建物

杉村倉庫

大阪府港區北福崎西ノ町六
支店 大阪府西區靱北通三丁目二四

◇設立 大正八年十月二十九日 (創立資本金千五百萬圓)

◇資本金 一千四十萬圓 (内拂込九百十萬圓)

◇株數 二十萬八千株 (額面五十圓内四十三圓七十五錢拂込)

◇役員
社長 八代祐太郎
取締役 清水榮次郎 菊地 文吾 今西與三郎 南郷 三郎
常任監査役 松原 務 監査役 野村 徳七 飯尾 一二

◇決算期 四月末、十月末
◇配當期 五月、十一月
◇新券交付料 一枚五十錢

◇期末株主數 昭和七年十月末 三三〇 同年四月末 三三〇

◇大株主名
野村 合名 一七、四八〇 日本 棉花一五、五〇〇 谷口豊三郎 三、六〇〇
杉村正太郎 九、〇〇〇 稻葉 福藏 八、〇〇〇 竹村清次郎 六、一八〇
日鮮土地會社 六、一五〇 菊地 文吾 五、六〇〇 東洋 棉花 四、八〇〇
福島 紡績 四、八〇〇 矢邊清兵衛 四、三三〇 八代祐太郎 四、二八〇

◇株式相場
昭和七年同六年同五年同四年同三年
最高 一四、五〇〇 一三、四〇〇 一三、〇〇〇 一三、〇〇〇 一三、〇〇〇
最低 七、〇〇〇 七、八〇〇 七、八〇〇 七、八〇〇 七、八〇〇

◇倉庫坪數
靱 二、〇〇〇坪 天滿 五、九〇〇坪 安治川 四、〇〇〇坪
北福崎 三、三三〇坪 北福崎 二、〇〇〇坪 船場 二、三三〇坪
南福崎 四、三三〇坪 埠頭 八、五〇〇坪

◇土地 二七、〇七坪 (昭和七年十月末)

◇資本金變化
大正十四年十一月千三百萬圓(杉村正太郎氏持株二萬株ヲ無償却ス)
昭和二年一月二萬六千株(八七圓五〇錢拂込)ヲ無償却シ
千四十萬圓トナシ同時ニ一株ノ額面ヲ五十圓ニ改メ四十三
圓七十五錢拂込ニ株トス

貸借對照表

昭和七年(前年)		昭和七年(本年)	
十月末	四月末	十月末	四月末
未拂込株金	一、三〇〇	一、三〇〇	一、三〇〇
土地建物	二、六六六	二、六六六	二、六六六
諸營造物車輛及什器	七、四〇〇	七、四〇〇	七、四〇〇
有價證券	二、六〇〇	二、六〇〇	二、六〇〇
貯藏物品	一、一〇〇	一、一〇〇	一、一〇〇
起業費	一、一四五	一、一四五	一、一四五
未收金	二、八〇〇	二、八〇〇	二、八〇〇
銀行勘定	二〇〇	二〇〇	二〇〇
現行勘定	一、一〇〇	一、一〇〇	一、一〇〇
合計	一五、三三三	一五、三三三	一五、三三三

損益計算表

昭和七年(前年)		昭和七年(本年)	
十月末	四月末	十月末	四月末
保費	六三	六三	六三
利息及配當	三三	三三	三三
貨物賃料	三三	三三	三三
雜費	一、三六	一、三六	一、三六
船代理店收入	四〇〇	四〇〇	四〇〇
合計	一、〇〇〇	一、〇〇〇	一、〇〇〇
△支出			
火災保險料	一〇三	一〇三	一〇三
貸貨及使用料	九	九	九
保費	二二	二二	二二
船代理店費	一七三	一七三	一七三
船所及機械費	二〇〇	二〇〇	二〇〇
諸稅及公課	三三	三三	三三
支拂利息	一三	一三	一三
營業雜損	二四六	二四六	二四六
諸費却雜損	六三	六三	六三
合計	六〇〇	六〇〇	六〇〇
△利益金分配			
前期繰越金	九〇	九〇	九〇
当期純益金	六〇三	六〇三	六〇三
合計	六九三	六九三	六九三
後期繰越金	六九三	六九三	六九三
四月末後期繰越金中五千圓ヲ前取 締役へ慰勞金トシテ支出ス			

杉村倉庫業績一覽表

資本金變化

大正十四年 千三百萬圓
昭和二年 千四十萬圓

年次	事項	資本金	資拂込	借入金	諸積立金	減價	収入金	支出金	差引益金	配當金	配當率	後期繰越金	市内土地公簿面積
昭和三年	四月末	10,000	9,100	3,660	100	100	7,230	6,330	900	0	0	19,670	1,200坪
同四年	四月末	10,000	9,100	3,660	100	100	7,230	6,330	900	0	0	19,670	1,200坪
同五年	四月末	10,000	9,100	3,660	100	100	7,230	6,330	900	0	0	19,670	1,200坪
同六年	四月末	10,000	9,100	3,660	100	100	7,230	6,330	900	0	0	19,670	1,200坪
同七年	四月末	10,000	9,100	3,660	100	100	7,230	6,330	900	0	0	19,670	1,200坪

南米拓殖業績一覽表

備考 償却金中ニハ小額ノ雜損ヲ含ム 後期繰越金ヨリ (1)故谷口社長ニ一萬圓贈呈 (2)前取締役山田氏ニ五千圓 (3)故監査役竹尾氏ニ五千圓贈呈

年次	事項	資本金	資拂込	収入金	支出金	差引益金	配當金	配當率	後期繰越金
昭和四年	四月末	10,000	2,500	53	31	22	0	0	2,500
同五年	四月末	10,000	2,500	183	166	17	0	0	2,500
同六年	四月末	10,000	2,500	94	77	17	0	0	2,500
同七年	四月末	10,000	2,500	35	40	5	0	0	2,500

土地、建物

三越

東京市日本橋區駿河町七

設立	明治三十七年十二月十日 (創立資本金五十萬圓)
資本金	三千萬圓 (内拂込千八百七十五萬圓)
株	三十萬株 (額面五十萬圓拂込済)
重	新株三十萬株 (額面五十萬圓拂込済)
役員	専務 中村利器太郎 常務 麻生誠之 北田内蔵司 林幸平 取締役 倉知誠夫 小田久太郎 幾度永 前山久吉 竹内泰次 監査役 鈴木梅四郎 柳莊太郎 林市藏 二月末、八月末 一枚十五錢
決算期	二月末、八月末
名義書換料	昭和八年二月末 三、八五五 同七年八月末 三、三三三
期末株主数	三越愛護會 四、一五〇 晚成事業社 六、七〇〇 日本 徴兵 三、三三六
大株主名	益田 弘 一、三〇〇 藤村 兼次郎 〇、六五〇 愛國 生命 九、九三〇
株式相場	昭七年同六年同五年同四年同三年同二年同元年 平均 八、〇〇〇
期末商品高	最高 八、五三三 最低 五、八〇〇 (八年二月末) 八、七〇〇 (七年八月末) 八、〇〇〇 (八年二月末)
預り金勘定	七、七五〇千圓
得意先勘定	一、五八〇千圓
支店	東京府淀橋町、銀座、新宿、大阪、京都、神戸、京城、大連、金澤、高松、札幌、仙臺、(出張所) 桐生
資本金變化	大正十三年七月八百萬圓増資シ 十四萬株ハ七月五日現在 舊一株ヲ割當テ二萬株ハ三越店員愛護會ニ割當ツ、 昭和六年三月八日千五百萬圓増資シ 四月一日現在舊一株ニ新一株ヲ割當ツ(五月一日第一回拂込十二圓五十錢徴收) 昭和三年六月一日ヨリ株式會社三越ト改稱ス

貨借對照表

未拂込株金	二、二五〇	昭八年 同七年 二月末 八月末
商	八、七〇八	
得意先勘定	一、二四八	
預ク金勘定	四、九六二	
有價證券	七、八三	
土地建物	三、四六四	
什器	一、三三四	
假支出金	五、七五三	
銀行預金及現金	四、七〇	
合計	五、〇〇〇	

損益計算表

總益金	八、七〇六	昭八年 同七年 二月末 八月末
總損金	六、四九三	
当期利益金	一、六七	
前期繰越金	一、一〇七	
合計	二、八八四	

三越業績一覽表

資本金變化

明治四十一年 二百萬圓 大正八年 千二百萬圓
 同四十二年 二百萬圓 同十二年 七百萬圓
 大正十三年 千五百萬圓
 昭和六年 三千萬圓 (減資)

年次	事項	資本金	拂込	諸積立	社債借入金	銷資	却産	收入金	支出金	益差	金引	配當金	配當率	後期	土地建物	商	期	預り金
大正十一年	七月末	二、〇〇〇	八、〇〇〇	一、三三六	五、八六八	一、五七	一、五七	五、七三九	四、三六	一、三七三	一、〇〇〇	一、〇〇〇	一、〇〇〇	一、一五三	七、〇〇〇	七、〇〇〇	七、〇〇〇	四、三三三
同十二年	七月末	二、〇〇〇	八、〇〇〇	一、四三三	五、七六五	一、五七	一、五七	五、三六	四、七五	一、四一三	一、〇〇〇	一、〇〇〇	一、〇〇〇	一、一五三	七、〇〇〇	七、〇〇〇	七、〇〇〇	四、三三三
同十三年	八月末	二、〇〇〇	一〇、〇〇〇	一、五五六	四、三三七	一、五七	一、五七	五、三六	四、七五	一、四一三	一、〇〇〇	一、〇〇〇	一、〇〇〇	一、一五三	七、〇〇〇	七、〇〇〇	七、〇〇〇	四、三三三
同十四年	八月末	二、〇〇〇	七、〇〇〇	一、五五六	四、三三七	一、五七	一、五七	五、三六	四、七五	一、四一三	一、〇〇〇	一、〇〇〇	一、〇〇〇	一、一五三	七、〇〇〇	七、〇〇〇	七、〇〇〇	四、三三三
同十五年	八月末	二、〇〇〇	七、〇〇〇	一、五五六	四、三三七	一、五七	一、五七	五、三六	四、七五	一、四一三	一、〇〇〇	一、〇〇〇	一、〇〇〇	一、一五三	七、〇〇〇	七、〇〇〇	七、〇〇〇	四、三三三
昭和二年	八月末	二、〇〇〇	九、〇〇〇	一、五五六	四、三三七	一、五七	一、五七	五、三六	四、七五	一、四一三	一、〇〇〇	一、〇〇〇	一、〇〇〇	一、一五三	七、〇〇〇	七、〇〇〇	七、〇〇〇	四、三三三
同三年	八月末	二、〇〇〇	九、〇〇〇	一、五五六	四、三三七	一、五七	一、五七	五、三六	四、七五	一、四一三	一、〇〇〇	一、〇〇〇	一、〇〇〇	一、一五三	七、〇〇〇	七、〇〇〇	七、〇〇〇	四、三三三
同四年	八月末	二、〇〇〇	九、〇〇〇	一、五五六	四、三三七	一、五七	一、五七	五、三六	四、七五	一、四一三	一、〇〇〇	一、〇〇〇	一、〇〇〇	一、一五三	七、〇〇〇	七、〇〇〇	七、〇〇〇	四、三三三
同五年	八月末	二、〇〇〇	九、〇〇〇	一、五五六	四、三三七	一、五七	一、五七	五、三六	四、七五	一、四一三	一、〇〇〇	一、〇〇〇	一、〇〇〇	一、一五三	七、〇〇〇	七、〇〇〇	七、〇〇〇	四、三三三
同六年	八月末	二、〇〇〇	九、〇〇〇	一、五五六	四、三三七	一、五七	一、五七	五、三六	四、七五	一、四一三	一、〇〇〇	一、〇〇〇	一、〇〇〇	一、一五三	七、〇〇〇	七、〇〇〇	七、〇〇〇	四、三三三
同七年	八月末	二、〇〇〇	九、〇〇〇	一、五五六	四、三三七	一、五七	一、五七	五、三六	四、七五	一、四一三	一、〇〇〇	一、〇〇〇	一、〇〇〇	一、一五三	七、〇〇〇	七、〇〇〇	七、〇〇〇	四、三三三
同八年	二月末	二、〇〇〇	一、八七五	一、三九	一、五、〇〇〇	一、五七	一、五七	五、三六	四、七五	一、四一三	一、〇〇〇	一、〇〇〇	一、〇〇〇	一、一五三	七、〇〇〇	七、〇〇〇	七、〇〇〇	四、三三三

備考 支出金中ニハ償却金ヲ含マズ 大正十三年二月末決算ハ決算期變更ニ依リ七ヶ月決算

(1) 震災損失金七、七五三、四八圓壹錢ハ諸積立金及前期繰越金合計二、五八、三三圓五錢、土地換算値上額一、八〇、〇九圓六錢及ビ資本減少額三、〇〇〇、〇〇圓ノ内ニ、九八、〇〇圓ヲ以テ補填シ殘リ一、九〇圓ヲ後期繰越トス (2) 火災保險金一六、六三圓六錢ヲ含ム (3) 以後ハ社債金額ノミ

白木屋

東京市日本橋區通一丁目九

◇設立	大正八年二月二日 (創立資本金五百萬圓)
◇資本金	千五百萬圓 (內拂込一千五十萬圓)
◇株數	十五萬株 (額面五十圓拂込済)
◇役員	社長 大村彦一郎 專務 山田 忍三 取締役 西野惠之助 下郷 傳平 片岡 隆起 大橋新太郎 梅田建次郎 岡 清藏 鏡山 忠男 監査役 福島 行信 澤田文之助 相談役 廣岡 惠三
◇決算期	一月末、七月末
◇名義書換料	一枚十錢
◇期末株主數	昭和八年一月末 五、二七〇 同七年七月末 五、二〇〇
◇大株主名	仁壽 生命 一〇、〇〇〇 大日本麥酒 九、〇〇〇 大橋 本店 八、二〇〇 山田 忍三 六、三〇〇 大村彦一郎 四、九〇〇 大村和之助 三、八〇〇 佐藤麟太郎 三、五〇〇 江口春太郎 三、五〇〇 安田 生命 三、〇〇〇 第一 生命 三、〇〇〇 山本友三郎 二、九〇〇 馬越 泰平 二、五〇〇
◇株式相場	(舊株) 昭和七年同六年同五年同四年同三年同二年同元年大正十四年 一、三三・五 一、三三・五 一、三三・五 一、三三・五 一、三三・五 一、三三・五 一、三三・五 一、三三・五 一、三三・五 一、三三・五 一、三三・五 一、三三・五 一、三三・五 一、三三・五
◇商品貯蔵品	最高 三、三三・五 最低 一、三三・五
◇預り金勘定	最高 三、三三・五 最低 一、三三・五
◇得意先勘定	最高 三、三三・五 最低 一、三三・五
◇分 店	東京 (大塚、五反田、大井、大森、錦糸堀、麻布、神樂坂) 丸ビル、澁谷、五反田 大正九年七月千圓増資(内三萬株ハ三十三圓以上ノプレミア付公募) 大正十二年十一月一日現在二株ヲ一株ニ併合シ七百五十萬圓ヲ減資ス 昭和六年千五百萬圓ニ倍額増資ヲ決議シ、其増資額七百五十萬圓ハ優先株十五 萬株ヲ發行ス 優先株ハ其拂込額ニ對シ一年一割ニ達スルマデ普通株ニ先立チテ利益配當ヲ受 クル權利ヲ有シ、若シ配當分定率ニ達セザル時ハ其不足額ハ後期ニ於テ填補ス 向ホ六決算期繼續シテ優先、普通株共年一割ノ配當ヲナシタル時ハ優先株ノ優 先權ハ消滅ス
◇資本金變化	昭和七年同六年同五年同四年同三年同二年同元年大正十四年 一、三三・五 一、三三・五 一、三三・五 一、三三・五 一、三三・五 一、三三・五 一、三三・五
◇優先株發行	昭和七年同六年同五年同四年同三年同二年同元年大正十四年 一、三三・五 一、三三・五 一、三三・五 一、三三・五 一、三三・五 一、三三・五 一、三三・五

△貸借對照表

未拂込株金	四、五〇〇	同七年	五、六三〇
土地建物	五、三三九	同七年	五、三三九
什器備物	九、〇〇〇	同七年	八、七九〇
營業設備	六、七〇〇	同七年	六、七〇〇
商品並貯蔵品	一、四〇〇	同七年	一、四〇〇
有價証券	一、四〇〇	同七年	一、四〇〇
預り金	九、〇〇〇	同七年	九、〇〇〇
現金	七、七〇〇	同七年	七、七〇〇
合計	三、三三・五	同七年	三、三三・五

△損益計算表

△收入	三、三三・五
總收益金	二、二二二
△支出	一、一一一
營業諸費	二、〇一一
当期利益金	一、一〇〇
前期繰越金	一、七〇〇
合計	二、八〇〇
法定積立金	九〇〇
店員恩給積立金	三〇〇
株主配當金	一、三〇〇
役員賞與金	一〇〇
後期繰越金	一、七〇〇

松屋吳服店

東京市京橋區銀座三丁目一

◇設立	大正八年三月一日 (創立資本金百萬圓)
◇資本金	五百萬圓 (內拂込四百萬圓)
◇株數	舊株 二萬株 (額面五十圓拂込済) 新株 八萬株 (三十七圓五十錢拂込)
◇役員	社長 古屋徳兵衛 常務 内藤 彦一 古屋 惣八 取締役 若尾鐵之助 古屋 榮一 山本 龍造 監査役 細田 武雄
◇決算期	二月末、八月末
◇名義書換料	三月、九月
◇新券交付料	一枚三十錢
◇期末株主數	昭和八年二月末 一、一三三 同七年八月末 一、一〇三
◇大株主名	古屋 合名 一七、五三〇 古屋徳兵衛 三、九七五 古屋 惣八 五、〇〇〇 塚本 商店 三、〇〇〇 内藤 彦一 二、八〇〇 徳榮 會 二、五〇〇 市田 商店 一、〇〇〇 渡邊 真助 一、五〇〇 古屋富一郎 一、五〇〇 内藤 長一 一、〇〇〇 黒野福太郎 九〇〇 古屋 モト 九〇〇
◇株式相場	(新株) 昭和七年同六年同五年同四年同三年同二年 一、〇〇・〇 一、〇〇・〇 一、〇〇・〇 一、〇〇・〇 一、〇〇・〇 一、〇〇・〇 一、〇〇・〇 一、〇〇・〇 一、〇〇・〇 一、〇〇・〇 一、〇〇・〇 一、〇〇・〇 一、〇〇・〇 一、〇〇・〇
◇配當率	最高 三、七五・〇 最低 三、七五・〇
◇期末商品高	二月末 昭和七年同六年同五年同四年同三年同二年 一、〇〇・〇分 一、〇〇・〇分 一、〇〇・〇分 一、〇〇・〇分 一、〇〇・〇分 一、〇〇・〇分 八月末 一、〇〇・〇分 一、〇〇・〇分 一、〇〇・〇分 一、〇〇・〇分 一、〇〇・〇分 一、〇〇・〇分
◇預り金勘定	最高 三、三三・五 最低 一、三三・五
◇賣掛代金	最高 三、三三・五 最低 一、三三・五

△貸借對照表

未拂込株金	一、〇〇〇	同七年	一、〇〇〇
土地建物	三、三三九	同七年	三、三三九
什器備物	一、六三三	同七年	一、六三三
營業設備	九七五	同七年	九七五
商品並貯蔵品	一、〇〇〇	同七年	一、〇〇〇
有價証券	一、〇〇〇	同七年	一、〇〇〇
預り金	八、〇〇〇	同七年	八、〇〇〇
現金	五、九七五	同七年	五、九七五
合計	二、九七五	同七年	二、九七五

△損益計算表

△收入	二、九七五
總收益金	三、三三三
△支出	三、三三三
總損引	二、七六六
当期利益金	四、五五
前期繰越金	八三三
合計	一、二八八
法定積立金	三三三
資産償却金	一〇五
賞與金	三〇
退職慰勞積立金	五〇
株主配當金	一、〇〇〇
後期繰越金	八〇〇

松屋吳服店業績一覽表

Table showing financial performance for 松屋吳服店 from 1933 to 1935. Columns include year, capital, assets, income, expenses, and reserves.

高島屋業績一覽表

Table showing financial performance for 高島屋 from 1933 to 1935. Columns include year, capital, assets, income, expenses, and reserves.

備考 支出金中ニ償却金ヲ含ム (1)任意積立金中ヨリ重役慰勞金トシテ五〇〇〇圓 (2)同シク三〇〇〇圓 (3)同シク退職慰勞金トシテ一〇〇〇〇圓ヲ支出ス

高島屋

設立 大正八年八月廿五日 (創立資本金三百萬圓)
資本金 一千四百萬圓 (内拂込八百七十五萬圓)
株數 十四萬株 (額面五十圓拂込)
役員 社長 飯田新七 専務 飯田直次郎 監査役 飯田新七 飯田直次郎 飯田三郎 飯田政之助 飯田虎雄 飯田三郎 飯田政之助 飯田虎雄 飯田三郎 飯田政之助 飯田虎雄

貸借対照表

Table showing assets and liabilities for 高島屋 as of 1935. Includes items like uncollected shares, inventory, and loans.

損益計算表

Table showing profit and loss for 高島屋 from 1933 to 1935. Includes items like sales, expenses, and profit distribution.

帝國ホテル

東京市麹町區内山下町一丁目一

設立 明治二十三年十一月三日 (創立資本金二十六萬圓)
資本金 六十萬圓 (全額拂込済)
株数 六千株 (額面五十圓拂込済)
役員 社長 大倉喜七郎 取締役 尾崎大助 監査役 白岩三郎 渡邊 得男 高杉 晋

貸借対照表		損益計算表	
資本金	六十萬圓	当期利益	一、一五〇圓
借入金	一、八〇〇圓	当期損益	一、一五〇圓
未払金	一、〇〇〇圓	前期繰越利益	一、〇〇〇圓
未払金	一、〇〇〇圓	当期繰越利益	一、一五〇圓
未払金	一、〇〇〇圓	当期繰越利益	一、一五〇圓

大阪ホテル

大阪市東區今橋一丁目一五

設立 大正元年十二月一日 (創立資本金二十萬圓)
資本金 三十萬圓 (内拂込百六十萬圓)
株数 三千株 (額面五十圓拂込済)
役員 社長 森田三郎 取締役 大澤重三郎 監査役 山田 強三

貸借対照表		損益計算表	
資本金	三十萬圓	当期利益	一、〇〇〇圓
借入金	一、〇〇〇圓	当期損益	一、〇〇〇圓
未払金	一、〇〇〇圓	前期繰越利益	一、〇〇〇圓
未払金	一、〇〇〇圓	当期繰越利益	一、〇〇〇圓
未払金	一、〇〇〇圓	当期繰越利益	一、〇〇〇圓

都ホテル

京都市東區粟田口華頂町一

設立 大正四年四月 (創立資本金五十萬圓)
資本金 二百萬圓 (内拂込百九十萬圓)
株数 二萬株 (額面五十圓拂込済)
役員 社長 藤村 常吉 取締役 藤村 常吉 監査役 藤村 常吉

貸借対照表		損益計算表	
資本金	二百萬圓	当期利益	一、〇〇〇圓
借入金	一、〇〇〇圓	当期損益	一、〇〇〇圓
未払金	一、〇〇〇圓	前期繰越利益	一、〇〇〇圓
未払金	一、〇〇〇圓	当期繰越利益	一、〇〇〇圓
未払金	一、〇〇〇圓	当期繰越利益	一、〇〇〇圓

新大阪ホテル

大阪市東區北濱五丁目

設立 昭和七年三月十四日 (創立資本金三百萬圓)
資本金 三百萬圓 (内拂込七十五萬圓)
株数 六萬株 (額面五十圓内十二圓五十錢拂込済)
役員 社長 阿部 正徳 取締役 阿部 正徳 監査役 阿部 正徳

貸借対照表		損益計算表	
資本金	三百萬圓	当期利益	一、〇〇〇圓
借入金	一、〇〇〇圓	当期損益	一、〇〇〇圓
未払金	一、〇〇〇圓	前期繰越利益	一、〇〇〇圓
未払金	一、〇〇〇圓	当期繰越利益	一、〇〇〇圓
未払金	一、〇〇〇圓	当期繰越利益	一、〇〇〇圓

東亞興業

東京市麹町區丸ノ内二丁目二ノ一

設立	明治四十二年八月	(創立資本金一百萬圓)
資本	二千萬圓	(內拂込一千三百二十萬圓)
株數	六十萬株	(額面五十萬圓拂込)
役員	會長 門野重九郎 副會長 白岩龍平 取締役 安川雄之助 三宅川百太郎 小倉正恒 監査役 大橋新太郎 深尾隆太郎 荻野元太郎	
決算期	十二月末	(一年一回)
名義書換料	二月末現在株主二配當ス	
期末株主數	一、〇七〇	同七年一月末 一、〇三三
大株主	興業銀行 五、〇〇〇 三井 合名五、八〇〇 三菱 合名五、八〇〇 北條 銜吉 一、〇〇〇 安田保壽社 六、〇〇〇 久原 本店五、七〇〇 住友 合資 一、〇〇〇 大倉 組九、〇〇〇 日本 棉花七、五〇〇 中華民國政府九六公債額面三、五〇〇圓中華匯業銀行株五〇〇株(拂込額七、五〇〇圓) 山東鐵業一、〇〇〇株(拂込額三、五〇〇圓)	
所有證券	株(拂込額七、五〇〇圓) 七年四月二十二萬圓	
貸借對照表	(單位千圓)	
△資產	昭七年 昭六年	
未拂込株金	六、九七六	六、九七六
貸借	二、九六六	六、三二二
現金	四、〇一〇	三、八五九
預收金	一、八九五	一、六〇〇
當期損及	七、〇〇〇	七、〇〇〇
合計	一、五三三	一、五三三
△負債	昭七年 昭六年	
前期末	一、〇〇〇	一、〇〇〇
後期繰越	一、五三三	一、五三三
合計	一、五三三	一、五三三
損益計算表	(單位千圓)	
前期末	一、〇〇〇	一、〇〇〇
後期繰越	一、五三三	一、五三三
合計	一、五三三	一、五三三

中華企業

東京市麹町區丸ノ内三丁目一

設立	大正八年十二月廿八日	(創立資本金一千萬圓)
資本	一千五百萬圓	(內拂込一千二百二十五萬圓)
株數	三十萬株	(額面五十萬圓內卅七圓五十錢拂込)
役員	社長 長谷川清次 副社長 長谷川清次 取締役 長谷川清次 長谷川清次 長谷川清次 監査役 長谷川清次 長谷川清次	
決算期	三月、九月	
名義書換料	二月末現在株主二配當ス	
期末株主數	一、〇七〇	同七年八月末 一、〇三三
大株主	上海交易所並ニ上海土地投資 同七年八月末 五、〇〇〇	
所有證券	株(拂込額七、五〇〇圓) 七年四月二十二萬圓	
貸借對照表	(單位千圓)	
△資產	昭八年 昭七年	
未拂込株金	三、七五〇	三、七五〇
貸借	一、三〇〇	一、三〇〇
現金	一、〇〇〇	一、〇〇〇
預收金	一、〇〇〇	一、〇〇〇
當期損及	七、〇〇〇	七、〇〇〇
合計	一、五三三	一、五三三
△負債	昭八年 昭七年	
前期末	一、〇〇〇	一、〇〇〇
後期繰越	一、五三三	一、五三三
合計	一、五三三	一、五三三
損益計算表	(單位千圓)	
前期末	一、〇〇〇	一、〇〇〇
後期繰越	一、五三三	一、五三三
合計	一、五三三	一、五三三

日露實業

東京市麹町區内幸町二丁目四(太平ビル)

設立	大正七年八月廿一日	(創立資本金百萬圓)
資本	一千萬圓	(內拂込三百七十萬圓)
株數	二十萬株	(額面五十萬圓拂込)
役員	專務取締役 鈴木源之助 好田 實 取締役 今永 駒吉 佐川 恒七 増田 正雄 監査役 片岸清太郎 中島 忠隆 中村祥太郎	
決算期	十一月末	(一年一回)
名義書換料	十一月末	
期末株主數	一、〇七〇	同六年十一月末 一、〇三三
大株主	昭七年 昭六年	
貸借對照表	(單位千圓)	
△資產	昭七年 昭六年	
未拂込株金	六、六〇〇	六、七〇〇
貸借	二、九六六	六、三二二
現金	四、〇一〇	三、八五九
預收金	一、八九五	一、六〇〇
當期損及	七、〇〇〇	七、〇〇〇
合計	一、五三三	一、五三三
△負債	昭七年 昭六年	
前期末	一、〇〇〇	一、〇〇〇
後期繰越	一、五三三	一、五三三
合計	一、五三三	一、五三三
損益計算表	(單位千圓)	
前期末	一、〇〇〇	一、〇〇〇
後期繰越	一、五三三	一、五三三
合計	一、五三三	一、五三三

秀英舎

東京市牛込區市ヶ谷加賀町一丁目二

設立	明治二十七年一月十九日	(創立資本金十萬圓)
資本	四百萬圓	(內拂込三百萬圓)
株數	四十萬株	(額面五十萬圓拂込)
役員	會長 佐久間衛治 副會長 佐久間衛治 取締役 佐久間衛治 佐久間衛治 佐久間衛治 監査役 佐久間衛治 佐久間衛治	
決算期	五月二十五日	(一年一回)
名義書換料	五月二十五日	
期末株主數	一、〇七〇	同五年五月二十五日 一、〇三三
大株主	昭七年 昭六年	
貸借對照表	(單位千圓)	
△資產	昭七年 昭六年	
未拂込株金	三、七五〇	三、七五〇
貸借	一、三〇〇	一、三〇〇
現金	一、〇〇〇	一、〇〇〇
預收金	一、〇〇〇	一、〇〇〇
當期損及	七、〇〇〇	七、〇〇〇
合計	一、五三三	一、五三三
△負債	昭七年 昭六年	
前期末	一、〇〇〇	一、〇〇〇
後期繰越	一、五三三	一、五三三
合計	一、五三三	一、五三三
損益計算表	(單位千圓)	
前期末	一、〇〇〇	一、〇〇〇
後期繰越	一、五三三	一、五三三
合計	一、五三三	一、五三三

銀行債券、社債事業別現在高 (日本銀行調)

國債明細表

	昭和8年 4月末	同7年末	同6年末	同5年末	同4年末	同3年末	同2年末
内債	4,841,326	4,920,430	4,752,394	4,775,845	4,466,835	4,121,756	3,574,555
銀行債券	2,244,612	2,264,000	2,151,348	2,274,155	2,089,302	1,907,591	1,735,415
勸業債券	896,776	914,434	895,048	775,315	734,612	707,719	693,451
貯蓄債券			365,345	606	606	606	606
復興貯蓄債券	78,897	79,155	79,901	80,297	81,034	83,023	72,938
興業債券	379,480	376,931	337,125	354,310	296,749	264,418	238,368
拓殖債券	121,618	122,574	100,878	109,552	103,703	105,817	113,623
農工債券	511,843	509,729	490,471	702,087	661,891	560,391	442,983
殖産債券	255,995	261,175	247,558	251,987	210,706	186,615	173,445
会社債	2,596,713	2,656,429	2,601,045	2,501,689	2,377,532	2,214,165	1,839,139
鐵道・軌道	747,264	737,804	659,915	617,174	576,905	540,919	447,476
海運・造船	118,940	180,850	187,350	192,850	193,600	197,350	141,500
鑛業・冶金	45,575	47,495	47,855	48,247	49,275	51,175	44,800
電燈電氣瓦斯	962,011	953,548	967,007	935,347	852,171	754,529	580,032
紡績・織物	135,395	135,245	139,726	149,345	149,360	112,290	115,930
製造工業	370,367	388,072	398,263	367,422	373,611	372,370	308,417
其他	217,159	213,414	200,988	191,303	182,608	185,531	200,982
外債	466,517	471,251	509,124	458,193	465,423	470,444	315,432
銀行債券	11,927	11,927	12,049	12,149	12,249	12,349	12,449
興業債券	10,107	10,107	10,129	10,129	10,129	10,129	10,129
拓殖債券	1,820	1,820	1,920	2,020	2,120	2,220	2,320
会社債	454,590	459,323	497,075	446,044	453,174	458,094	302,983
鐵道・軌道	39,052	39,052	39,052	39,052	39,052	39,052	39,052
電燈電氣瓦斯	347,981	351,351	387,301	335,082	340,819	344,977	228,982
其他	67,557	68,920	70,721	71,910	73,302	74,065	34,948
合計	5,307,843	5,391,682	5,261,518	5,234,039	4,932,258	4,592,200	3,889,988

一一〇五

國債現在高 (大藏省理財局調)

大藏省證券並米穀證券ハ含マズ

國債明細表

	昭和8年 4月末	同7年末	同6年末	同5年末	同4年末	同3年末	同2年末
内債	5,668,753	5,150,452	4,525,470	4,461,837	4,458,823	4,346,454	3,901,778
外債	1,390,441	1,398,296	1,477,334	1,567,325	1,446,894	1,453,092	1,460,232
合計	7,054,195	6,548,749	6,002,805	6,029,162	5,905,718	5,799,547	5,362,010

公債、地方債、社債現在高 (日本銀行調)

	昭和8年 4月末	同7年末	同6年末	同5年末	同4年末	同3年末	同2年末
内債	12,566,964	12,171,874	11,093,592	10,759,064	10,322,537	9,425,660	8,363,885
國債	5,680,356	5,150,452	4,525,470	4,461,837	4,458,823	4,346,455	3,901,779
大藏省證券	100,000	340,000	255,000	190,000	95,000	0	0
米穀證券	220,000	111,362	75,034	0	31,672	0	24,612
地方債	1,725,281	1,649,628	1,485,693	1,331,381	1,241,879	942,517	848,229
銀行債券	2,244,612	2,264,000	2,151,348	2,274,155	2,135,953	1,925,028	1,752,851
社債	2,596,713	2,656,429	2,601,045	2,501,689	2,359,509	2,211,660	1,836,414
外債	2,089,028	2,103,938	2,229,182	2,271,646	2,185,593	2,190,489	2,039,645
國債	1,390,404	1,398,296	1,477,334	1,567,325	1,446,894	1,458,094	1,460,232
地方債	232,106	234,390	242,723	246,127	250,940	262,899	262,899
銀行債券	11,927	11,927	12,049	12,149	12,249	12,399	12,449
社債	454,590	459,323	497,075	446,044	475,509	462,097	304,065

一一〇四

名	稱	發行高	未償還高	發行價格 (百円一付)	發行年月	据置満期	償還満期日	利子 支拂期
		円	円	円	年月	年月	年月日	月月
き	號	12,887,875	8,551,300	100 ×	11	元	51	{ 3.6 9.12
ゆ	號	40,556,850	26,735,575	100 ×	12		2 52	{ 3.6 9.12
め	號	27,970,850	18,370,575	100 ×	13		3 53	{ 3.6 9.12
み	號	283,095,575	258,131,875	100 ×	14. 2		4 54	{ 3.6 9.12
ひ	號	134,964,475	118,070,400	100 ×	15		5 55	{ 3.6 9.12
も	號	199,417,400	167,616,875	86.60	2. 3		6. 3 56. 3.18	{ 3.6 9.12
せ	號	314,601,125	285,533,600	92.10	3		7 57	{ 3.6 9.12
(第二五分利) 小計		1,146,242,250	969,875,950					
す	號	178,886,150	153,073,650	90.60	4		8 58	{ 3.6 9.12
第 一 回		173,673,900	173,516,325	91.30	5		9 59	{ 3.6 9.12
第 二 回		61,445,925	60,881,925	—	6		10 60	{ 3.6 9.12
第 三 回		426,039,800	426,039,800	87.05	7		11 61	—
(第三五分利) 小計		840,045,775	813,517,700					
甲號五分利公債								
い	號	54,044,550	44,915,400	{ 90 100	△ 41	× 元	37	6.12
は	號	422,274,250	351,787,350	100	△ 42	× 2	38	6.12
小計		476,318,800	396,702,750					
五分利公債(特別)をわ		310,407,000	120,816,950	95	△ 39	△ 43	10	6.12
(第一回)四分利公債 いほこ號		176,220,500	165,006,600	95	{ △ 43 △ 44 元	× 8	44	6.12
(第二回)四分利公債 は號		99,999,500	94,539,550	95	△ 43	× 3	44	6.12
合計		586,627,000	380,363,100					
五分利國庫債券								
第 二 十 一 回		10,000,000	10,000,000	90.00	× 14. 2	—	9. 9. 1	{ 3.6 9.12
第 二 十 二 回		89,999,900	89,987,425	{ 91.25 90.75	× 14. 5	—	9. 6. 1	{ 3.6 9.12

國債明細表 (大藏省調)

(昭和八年一月末現在高) △ハ明治 ×ハ大正 無印ハ昭和

名	稱	發行高	未償還高	發行價格 (百円一付)	發行年月	据置満期	償還満期	利子 支拂期
		円	円	円	年月	年月	年月日	月月
國債總額		6,781,964,625	6,024,221,850					
内國債		6,060,319,525	5,350,886,300					
五分利公債								
あ	號	2,185,650	1,701,700	95	△ 39	△ 43	35	3. 9
い	號	30,597,700	24,440,550	{ 90 95	△ 40	△ 44	36	3. 9
え	號	3,181,100	2,376,000	90	△ 41	× 元	37	3. 9
お	號	9,336,500	7,833,300	96	△ 42	× 2	38	3. 9
か	號(恩賜)	29,962,300	16,392,050	100	△ 43	× 3	39	{ 3.6 9.12
き	號(恩賜)	4,883,250	3,973,800	100	△ 44	× 4	40	{ 3.6 9.12
こ	賜	213,500	213,500	100	× 2	× 6	42	{ 3.6 9.12
(第一五分利) 小計		80,360,000	56,930,900					
け	及ら號(恩賜)	1,083,550	522,750	100	× 元	× 5	41	3. 9
こ	號	541,700	438,550	100	× 2	× 6	42	3. 9
さ	號	128,150	101,400	100	× 3	× 7	43	3. 9
し	の號	16,418,200	10,182,750	{ 90 100	× 4	× 8	44	3. 9
じ	く號	560,800	379,850	100	× 5	× 9	45	3. 9
ち	ま號	4,921,900	3,525,600	{ 93 100	× 6	× 10	46	3. 9
て	ふ號	5,266,750	2,096,600	{ 92.50 100.00	× 7	× 11	47	3. 9
と	え號	28,681,800	19,151,350	{ 91 100	× 8	× 12	48	3. 9
な	あ號	67,125,000	44,212,100	{ 98.50 88.50	× 9	× 13	49	3. 9
に	さ號	8,020,250	6,254,800	100	× 10	× 14	50	{ 3.6 9.12

公債相場表

年次	特別五分利		甲號五分利		一回四分利		二回四分利	
	最高	最低	最高	最低	最高	最低	最高	最低
昭和七年	101.20	95.40	99.20	86.30	90.00	73.60	90.20	73.60
同六年	101.80	94.00	98.35	86.15	84.60	72.60	84.65	72.50
同五年	100.50	99.50	92.90	86.75	79.75	75.65	79.75	75.65
同四年	100.50	99.00	94.75	90.55	81.00	77.00	81.20	77.00
同三年	100.05	97.30	96.75	89.50	81.00	77.20	81.00	77.20
同二年	98.60	93.00	93.40	88.45	79.75	74.40	79.80	74.40
同元年	93.60	91.80	89.80	87.50	76.55	74.25	76.55	74.65
大正十四年	92.70	90.40	89.55	86.55	75.60	72.80	75.60	72.80
同十三年	90.70	87.40	88.90	85.00	75.95	72.50	75.95	72.45
同十二年	91.00	84.50	89.95	81.00	76.60	73.90	76.60	73.90
同十一年	90.00	81.50	87.50	81.10	80.00	75.10	80.00	75.30
同十年	90.60	84.90	88.90	83.20	79.50	76.50	79.70	76.50
同九年	89.50	83.20	87.50	81.00	80.40	76.10	81.40	76.30
同八年	93.10	90.60	92.80	87.20	81.80	79.60	81.80	80.20
同七年	97.00	91.20	96.00	90.50	82.10	79.30	82.50	80.00
同六年	98.30	94.20	97.80	94.00	83.20	80.00	83.20	80.00
同五年	100.20	94.00	100.20	93.00	85.10	80.80	84.20	81.00
同四年	99.20	90.30	98.30	86.70	82.00	77.40	81.00	78.40
同三年	97.15	88.80	92.70	84.90	82.40	75.50	82.30	76.90
同二年	95.60	91.60	95.20	90.00	83.90	80.00	84.50	79.80
同元年	97.00	94.50	96.30	93.50	88.00	82.50	89.00	83.50
明治四十四年	101.20	95.00	101.45	94.00	94.80	87.25	95.00	88.00
同四十三年	102.50	97.90	104.42	97.95	96.70	93.10	97.00	93.70
同四十二年	98.80	87.60	98.80	86.50	—	—	—	—
同四十一年	91.60	79.30	89.00	80.90	—	—	—	—
同四十年	92.10	83.60	—	—	—	—	—	—
同三十九年	—	99.00	—	—	—	—	—	—

一一一

外國政府公債內地發行高 (△ハ明治 ×ハ大正 無印ハ昭和昭和六年十二月末現在)

種類	發行額	未償還額	利率	發行價格	發行年月	償還滿期	利子支拂期
露國	240,053	240,053					
露國大藏省證券	50,000	50,000	6.0	— ×	6.2 ×	7.2	—
同上	12,151	12,151	5.0	— ×	6.1/8 ×	7.1/5	—
同上	551	551	5.0	— ×	6.5/7 ×	7.5/7	—
同上	5,683	5,683	5.0	— ×	6.7 ×	7.1/10	—
同上	105,000	105,000	6.0	— ×	6.9 ×	7.9	—
同上	66,667	66,667	6.0	— ×	6.10 ×	7.10	—
支那	85,000	84,280					
支那郵傳部五分利鐵道公債	10,000	9,340	5.0	97.50	44.6	11.6	6.12
支那四鄭鐵道公債	5,000	4,604	5.0	86.50	5.5	30.5	5.11 6.12
支那國庫證券 (吉會鐵道借款)	10,000	10,000	7.5	— ×	14.6 ×	14.12	—
同上(參戰借款)	20,000	20,000	7.0	— ×	14.9	2.9	—
同上(滿蒙四鐵道借款)	20,000	20,000	8.0	— ×	14.4 ×	14.10	—
同上(濟順高除鐵道借款)	20,000	20,000	8.0	— ×	14.4 ×	14.10	—

國債明細表

一一〇

發行會社名 及記號	發行高	未償 還高	發行價格 (百元=付)	利率	發行 年月	据置 満期	償還 満期	利子 支拂月	備考
第廿回	10,000	10,000	100	6.0	4.4	6.4	14.4	4.10	据置後隨時
第廿一回	15,000	15,000	100	6.0	4.4	6.4	14.5	5.11	同
第廿二回	5,000	5,000	100	6.0	4.8	6.8	12.8	2.8	同
第廿三回	10,000	10,000	100	6.0	6.5	8.5	12.5	5.11	毎年百萬圓以上 抽籤又ハ買入償還
第廿四回	5,000	5,000	100	6.0	6.8	8.8	13.8	2.8	毎年四十萬圓以上 抽籤又ハ買入償還
第廿五回	10,000	10,000	100	7.0	7.6	—	9.6	6.12	ニヶ年償還
米貨債	14,000 千円 28,084	10,210 千円 20,482	91	7.0	15.3	10.3	20.3	3.9	減債基金ニ依リ 償還
大同電力									
第七回	19,910	19,910	100	6.5	2.10	4.10	9.10	4.10	隨時
第八回	15,000	15,000	100	5.5	3.9	6.9	13.9	3.9	同
米貨債	15,000 千円 30,090	10,050 千円 20,160	91.5	7.0	13.8	—	19.8	2.8	各利拂期ニ於テ 抽籤ニヨリ償還 ス又1934年8月1 日以降ハ何時ニ テモ各利拂期ニ 於テ30日前日ノ 報告ヲ以テ全部又 ハ一部ノ買入レ 又ハ抽籤償還ヲ ナスヲ得
米貨債	13,500 千円 27,081	10,710 千円 21,485	86.0	6.5	14.7	—	25.7	1.7	各利拂期ニ於テ 買入償還ス又會 社ノ都合ニヨリ 各利拂期ニ於テ 30日前日ノ報告 ヲ以テ全部又ハ一 部ヲ買入レ又ハ 抽籤償還ヲナス 事ヲ得
日本電力									
米貨債	9,000	8,100	94	6.5	3.1	—	28.11	1.7	(1)減債基金(買 入償還ヲモ ナシ得)
第九回	15,000	15,000	98	7.0	15.4	3.4	11.4	6.12	(2)隨時償還 隨時
第十回	10,000	10,000	98	7.0	15.11	3.11	8.11	6.12	同
第十一回	10,000	10,000	99	7.0	2.3	4.3	9.3	6.12	同
第十二回	15,000	15,000	100	6.0	3.8	5.8	10.8	6.12	同(買入償却 ヲ含ム)
第十三回	15,000	15,000	100	6.0	4.3	6.3	11.3	3.9	同
第十四回	8,000	8,000	100	6.0	4.9	6.9	11.9	6.12	同
東邦電力									
〜號	10,000	8,200	100	7.0	2.9	4.8	9.9	3.9	定期
第一回小額	3,500	1,225	96.50	7.0	14.6	15.6	11.6	6.12	同上
第二回小額	4,000	1,200	94.50	6.2	14.8	15.8	10.8	2.8	同上
と號	15,000	15,000	97.50	5.5	3.5	5.5	13.5	5.11	隨時

社債明細表 (大阪屋調)

(無印ハ昭和、×印ハ大正、△印ハ明治)

發行會社名 及記號	發行高	未償 還高	發行價格 (百元=付)	利率	發行 年月	据置 満期	償還 満期	利子 支拂月	備考
電氣電燈									
東京電燈									
元東力ほ號	10,000	10,000	99	7.0	2.11	3.10	7.11	5.11	
同〜號	10,000	10,000	100	6.5	3.2	5.2	10.2	2.8	
元信越回	15,000	15,000	98	5.5	3.10	5.10	13.10	4.10	
第七回	20,000	20,000	100	7.0	2.5	4.5	9.5	5.11	隨時一部償還ハ 抽籤ニヨル
第八回	20,000	18,000	97.50	6.0	3.5	—	13.5	5.11	毎年五十萬圓以上 買入抽籤ニヨ リ償還
第十回	30,000	30,000	100	6.0	4.3	7.3	14.3	3.9	隨時
第十一回	15,000	15,000	100	6.0	5.12	7.12	15.12	6.12	同上
圓貨甲號	60,000	55,704	91	6.0	3.6	—	28.6	6.12	第一順位物上擔 保發行額ノ一分 六厘ヲ以テ償還 ス
圓貨乙號	40,000	40,000	100	6.0	7.10	8.10	12.10	4.10	四月十月ニ拂込 ムベキ各回百萬 圓以上ノ減債基 金ヲ以テ償還ス
一番抵當 米貨債	70,000	64,126 千円 128,636	90.5	6.0	3.6	—	28.6	6.12	物上擔保附社債 總額ノ一分六厘 ニ相當スル減債 基金ヲ以テ買入 償還隨時繰上償 還モ可
一番抵當 英貨債	4,500	4,153 千円 40,549	90.0	6.0	3.6	—	28.6	6.12	同上
元信越一番 抵當米貨債	7,650	6,630 千円 13,299	93.25	6.5	2.12	—	27.12	6.12	減債基金ヲ以テ 買入償還隨時繰 上償還モ可
京都電燈									
第十回	10,000	10,000	100	6.0	3.3	5.2	10.2	6.12	隨時
第十一回	22,000	22,000	100	6.0	3.4	5.3	10.3	4.10	同上
第十二回	10,000	10,000	100	6.0	5.7	7.7	12.7	1.7	定額以上償還
宇治川電氣									
第十八回	8,500	8,500	97.25	5.5	3.4	5.4	13.4	4.10	据置後隨時
第十九回	5,000	5,000	100	6.0	3.12	5.11	10.12	6.12	同上

發行會社名 及記號	發行高	未償還高	發行價格 (百元=付)	利率	發行年月	据置満期	償還満期	利子支拂月	備考
第十一回 山陽中央	22,000	22,000	100	8.0	5.7	10.7	15.7	3.9	隨時
第六回	5,000	5,000	99	7.0	2.10	4.10	9.10	4.10	隨時 一部償還ハ抽資
第七回	9,000	9,000	100	6.5	3.2	5.2	10.2	2.8	同
第八回	5,000	5,000	100	6.0	4.4	6.3	12.4	4.10	同
中國合同									
第八回	5,000	5,000	100	6.5	3.3	5.3	10.3	3.9	隨時
第九回	5,000	5,000	100	6.0	3.7	5.7	10.7	3.9	同
第十回	5,000	5,000	100	6.0	4.5	6.5	11.5	5.11	同
第十二回	3,000	3,000	100	6.5	5.8	7.8	10.8	3.8	同
第十三回	2,000	2,000	100	6.5	6.3	8.3	11.3	3.8	同
第十四回	5,000	5,000	100	6.0	8.3	—	10.3	3.9	同
臺灣電力									
第四回	8,000	6,000	{ 98 97.50	7.0 ×	15.7	3.6	8.6	1.7	毎年五十萬圓以上抽籤償還
第六回	6,000	6,000	100	6.5	3.7	5.7	10.7	1.7	隨時 但一部償還ハ抽籤ニヨル
第七回	6,500	5,500	100	6.0	3.11	5.11	10.10	5.11	毎年五十萬圓以上抽籤償還
米貨債	22,800	22,800	98.5	5.5	6.7	9.7	46.7	1.7	据置期限後ハ元利合計、一月七月ニ727,200弗均等償還 但發行後十五年間ハ減價基金以上ノ償還ヲナサズ
東信電氣									
第五回	10,000	10,000	100	6.0	4.4	6.3	11.4	4.10	同 隨時
第六回	10,000	10,000	100	6.0	4.5	6.4	14.5	5.11	同 同
第七回	10,000	10,000	100	5.5	8.3	—	15.3	3.9	年二回各五十萬圓以上抽籤償還ス
(舊吾妻川) 水力分									
吾妻川 第一回	3,600	800	99	7.0	2.10	4.10	7.10	4.10	隨時
第二回	2,000	1,250	99	6.5	3.11	5.11	8.11	5.11	同
第三回	2,800	2,800	100	7.0	8.2	10.1	13.2	2.8	毎期十萬圓以上償還

發行會社名 及記號	發行高	未償還高	發行價格 (百元=付)	利率	發行年月	据置満期	償還満期	利子支拂月	備考
ち 號	20,000	19,500	99.50	5.5	3.10	6.10	18.10	4.10	定額
り 號	10,000	10,000	100	6.0	4.8	6.7	11.8	2.8	隨時
ぬ 號	9,000	9,000	98	6.0	4.10	6.10	14.10	4.10	同
英貨債	千磅 300 千円 2,928	千磅 229 千円 2,239	97	5.0 ×	15.7	—	20.7	1.7	定額償還
A號米貨債	千弗 15,000 千円 30,090	千弗 12,375 千円 24,824	90.50	7.0 ×	14.3	—	30.3	3.9	同
鬼怒川水力									
ほ 號	15,000	15,000	98	7.0 ×	15.3	4.3	11.3	3.9	隨時
へ 號	6,000	6,000	100	7.0	2.5	4.5	9.5	5.11	同
東部電力									
第六回	14,000	12,750	100	6.2	3.8	5.8	10.8	2.8	毎期二十五萬圓以上抽籤物上擔保付
第七回	2,500	2,500	100	6.0	8.3	—	10.8	3.9	隨時擔保付
九州水力電氣									
第五回	27,000	27,000	100	6.0	5.8	—	15.8	2.8	隨時
北海道電燈									
第八回	5,000	5,000	100	7.0	7.4	—	9.4	4.10	隨時
第九回	15,000	15,000	98.50	6.0	7.11	9.11	12.11	5.11	九年十一月以後毎年五十萬圓以上買入又ハ償還ス
第十回	5,000	5,000	100	6.0	7.12	—	11.7	1.7	八年七月迄二十五萬圓以上ノ償還ヲナス其後毎年五十萬圓以上ノ償還ヲナス
合同電氣									
第七回	10,000	10,000	100	6.3	3.4	5.4	10.4	4.10	隨時
第八回	10,000	10,000	100	6.0	3.8	5.8	11.8	2.8	同
第九回	5,000	5,000	100	6.0	4.8	6.8	11.8	2.8	同
第十回	5,000	5,000	100	6.0	4.10	6.10	11.10	4.10	同

発行会社名 及記号	発行高	未償高	発行価格 (百円=付)	利率	発行 年月	据置 満期	償還 満期	利子 支拂月	備考
	円	円	円	分	年月	年月	年月		
山形電氣									
第二回	2,500	2,500	100	6.5	8.2	9.2	13.2	2.8	半年間五萬圓以上抽籤
長野電燈									
第一回	2,500	2,500	100	6.0	3.11	5.11	10.11	5.11	物上擔保附 隨時
日本海電氣									
第三回	3,500	3,500	100	6.5	3.5	5.4	9.5	5.11	隨時
第四回	2,000	2,000	100	6.0	4.4	6.4	9.4	4.10	同
第五回	8,000	8,000	100	6.0	4.9	6.9	9.9	3.9	同
新潟電力									
第三回	1,000	751	100	7.0	2.5	5.9	15.4	4.10	定額
第四回	1,000	1,000	100	6.5	3.3	5.3	8.3	4.10	隨時
第五回	1,000	1,000	100	6.2	3.10	5.9	8.10	4.10	同
第六回	2,000	2,000	98	6.0	7.12	9.11	12.10	4.10	定額
中央電氣									
第五回	200	200	100	6.0	15.12	—	11.12	6.12	隨時 一部償還ハ抽籤
第七回	3,000	3,000	100	6.0	3.9	5.9	10.9	3.9	同
第八回	47	40	100	4.0	6.1	—	16.1	6.12	隨時
信濃電氣									
第七回	2,000	2,000	100	6.3	3.5	5.5	10.5	5.11	隨時
第八回	3,000	3,000	100	6.0	3.7	5.7	10.7	4.10	同
第九回	2,000	2,000	100	6.0	4.4	6.4	11.4	4.10	同
第十回	3,000	3,000	100	6.0	4.7	6.6	11.7	1.7	同
出雲電氣									
第四回	5,000	5,000	99	6.5	3.3	5.3	10.3	3.9	据置満期ヨリ五年以内ニ償還

発行会社名 及記号	発行高	未償高	発行価格 (百円=付)	利率	発行 年月	据置 満期	償還 満期	利子 支拂月	備考
	円	円	円	分	年月	年月	年月		
富士電力									
第一回	5,000	5,000	100	6.5	3.3	5.3	10.3	3.9	隨時
第二回	7,500	7,500	100	6.0	3.11	6.11	13.11	5.11	同
京濱電力									
第一回	5,000	4,000	99	7.0	2.12	4.11	9.12	6.12	隨時 一時償還 ハ抽籤ニヨル
昭和電力									
第一回	20,000	19,250	97.50	6.5	6.4	7.4	16.4	4.10	物上擔保付減價 基金ニ依リ毎年 七十五萬圓以上 抽籤償還
上毛電力									
第二回	5,000	5,000	100	6.5	8.1	10.1	15.1	1.7	隨時
揖斐川電氣									
第六回	10,000	10,000	100	6.0	3.9	5.9	10.9	3.9	物上擔保附 隨時
矢作水力 (舊白山 水力社債)									
は 號	4,000	4,000	100	7.0	2.9	4.9	8.9	3.9	隨時
に 號	4,000	4,000	100	6.3	3.5	5.5	10.5	5.11	同
ほ 號	4,000	4,000	100	6.0	4.3	6.3	11.3	3.9	同
廣島電氣									
第七回	10,000	10,000	100	6.5	3.3	5.3	10.3	3.9	隨時
第八回	5,000	5,000	100	6.0	3.4	5.4	11.4	4.10	同
第九回	10,000	10,000	100	6.0	3.7	5.7	11.7	1.7	同
第十回	10,000	10,000	100	6.0	4.4	5.4	12.4	4.10	同
第十二回	5,000	5,000	100	6.5	7.9	8.9	10.9	3.9	同
庄川水力									
い 號	10,000	10,000	98.50	6.0	3.9	5.8	10.9	3.9	隨時
福島電燈									
第七回	10,000	10,000	100	7.0	5.5	7.5	10.5	5.11	物上擔保附 隨時 一部償還ハ抽籤

發行會社名 及記號	發行高	未償 還高	發行價格 (百元=付)	利率	發行 年月	據置 滿期	償還 滿期	利子 支拂月	備考
	高	高	円	分	年月	年月	年月		
嘉義電燈									
第一回	400	400	100	7.5	3.6	5.5	8.5	6.12	隨時
植田水力									
第三回	250	250	100	8.5	6.8	7.8	9.8	2.8	隨時
球磨川電氣									
第一回	2,000	2,000	100	6.5	3.8	4.8	8.8	2.8	隨時
増田水力									
第一回	350	289	100	9.0	3.2	—	8.2	6.12	隨時
第三回	300	200	100	7.3	6.9	7.5	11.5	5.11	定額 7.5 10.5 11.5 各々十 萬圓宛
瓦斯									
神戸瓦斯									
第二回	6,000	6,000	100	5.5	3.10	5.10	10.10	4.10	隨時
東邦瓦斯									
第二回	10,000	10,000	100	6.0	3.4	5.4	11.4	4.10	隨時
廣島 瓦斯電軌									
第四回	8,000	8,000	100	6.0	4.5	6.5	12.5	5.11	隨時
第五回	2,000	2,000	100	6.5	6.4	—	9.4	4.10	一時償還 但シ繰上償還ヲ ナシ得
中央 合同瓦斯									
第一回	450	450	100	6.5	3.9	5.9	10.9	3.9	物上擔保附 隨時

發行會社名 及記號	發行高	未償 還高	發行價格 (百元=付)	利率	發行 年月	據置 滿期	償還 滿期	利子 支拂月	備考
	高	高	円	分	年月	年月	年月		
熊本電氣									
第三回	3,000	3,000	100	6.0	6.8	8.8	11.8	2.8	隨時
第四回	3,000	3,000	100	6.0	6.9	8.9	11.9	3.9	同
鹿兒島電氣									
第六回	5,000	5,000	100	6.2	3.4	5.4	10.4	4.10	物上擔保附 隨時
岡山電燈									
第四回	5,000	5,000	98	5.5	3.10	5.9	10.10	4.10	隨時
小松電氣									
第二回	1,200	1,200	100	6.5	3.9	4.9	8.9	3.9	隨時
盛岡電燈									
第十二回	8,500	7,500	100	6.3	3.9	5.9	10.9	3.9	每期二十五萬圓 以上償還
第十三回	1,500	1,500	100	7.3	5.11	6.11	11.11	5.11	隨時
鳥海電力									
第一回	400	360	100	6.5	4.5	7.5	17.5	3.6	十ヶ年年毎毎年 四萬圓宛
北越水力									
第二回	2,000	2,000	100	6.5	7.9	9.9	12.9	5.11	隨時
南朝鮮電氣									
第一回	1,200	1,200	100	6.5	4.5	6.5	11.5	5.11	隨時
安曇電氣									
第一回	3,500	3,500	99.50	7.0	2.6	4.6	9.6	6.12	隨時
第二回	1,000	1,000	98.50	7.0	2.8	4.8	9.8	2.8	同
北海水力									
第一回	7,000	7,000	100	6.0	3.5	5.5	8.5	5.11	隨時
北滿電氣									
第一回	600	450	100	7.0	9.3	12.3	3.3	6.12	償還延期中

發行會社名 及記號	發行高	未償還高	發行價格 (百元=付)	利率	發行年月	据置満期	償還満期	利子支拂月	備考
大阪電氣軌道									
第五回	10,000	10,000	100	6.0	3.3	6.2	13.3	3.9	隨時
第六回	15,000	15,000	98	5.5	4.7	6.7	14.7	1.7	同
第七回	10,000	10,000	99	5.5	6.8	8.8	13.8	2.8	同
阪神急行電鐵									
第四回	15,000	15,000	100	5.5	3.10	6.10	13.10	4.10	隨時
第五回	15,000	15,000	100	6.0	5.9	7.9	10.9	4.10	同
大阪鐵道									
第二回	5,000	5,000	99	7.0	2.4	5.4	9.4	4.10	隨時
第三回	4,800	4,800	100	6.0	4.9	6.9	9.9	3.9	同
參宮急行電鐵									
第一回	10,000	10,000	99	5.5	6.9	8.9	13.9	3.9	隨時
奈良電氣鐵道									
ハ號	5,500	5,500	98.50	6.3	4.2	6.2	11.2	2.8	隨時
高野山電氣鐵道									
第一回	1,500	1,500	100	6.0	4.4	6.4	9.4	4.10	隨時 一部償還ノ場合ハ抽籤
東武鐵道									
第五回	10,000	10,000	100	6.0	3.2	5.2	10.2	2.8	隨時
第六回	10,000	10,000	100	6.0	5.12	—	8.12	6.12	同
第八回	7,500	7,500	100	5.5	8.3	10.3	13.3	3.9	同
京濱電氣鐵道									
第四回	5,000	5,000	100	6.0	3.7	5.7	10.7	1.7	隨時
第五回	5,000	5,000	100	6.0	3.10	6.9	13.10	4.10	同
京成電氣鐵道									
第六回	10,000	10,000	100	6.0	3.7	5.7	10.7	4.10	隨時
第七回	1,700	1,700	100	7.0	7.4	—	9.4	4.10	同

發行會社名 及記號	發行高	未償還高	發行價格 (百元=付)	利率	發行年月	据置満期	償還満期	利子支拂月	備考
鐵道									
南滿洲鐵道									
第六回	4,500	3,375	91.50	5.0×	6.10	2.10	22.10	4.10	毎年二回十一萬二千五百圓ツツ
第七回	9,800	9,800	96.50	6.0×	7.5×	12.5	8.5	3.9	隨時
第八回	20,000	17,600	93.50	6.0×	8.7×	13.7	9.7	6.12	毎年三十萬圓ツツ
第十九回	4,000 千圓 39,052 千圓	4,000	88	5.0×	12.7	8.7	23.7	1.7	隨時
第廿三回	35,000 千圓	35,000 千圓	93.75	6.0×	14.9	2.9	10.9	3.9	同
第廿四回	15,000	15,000	93.50	6.0×	15.4	3.4	13.4	4.10	同
第廿六回	20,000	20,000	97.50	6.5	2.4	5.4	12.4	4.10	同
第廿七回	50,000	50,000	97	5.5	2.12	4.12	12.12	6.12	同
第廿八回	35,000	35,000	98	5.5	3.6	5.6	13.6	6.12	同
第廿九回	35,000	35,000	100	5.5	4.3	7.3	14.3	3.9	同
第卅回	20,000	20,000	100	6.0	5.11	7.11	10.11	5.11	同
第卅一回	30,000	30,000	99	5.5	6.8	7.8	13.8	2.8	同
第卅二回	50,000	50,000	98.50	6.0	7.8	8.8	11.8	2.8	同
第卅三回	20,000	20,000	98.00	5.5	7.12	9.12	14.12	6.12	同
南海鐵道									
第四回	10,000	10,000	98.25	5.5	3.5	5.5	13.5	5.11	隨時
阪神電氣鐵道									
第六回	15,000	15,000	100	6.0	2.12	4.11	9.11	6.12	隨時
第七回	10,000	10,000	98.50	6.0	7.8	8.8	11.8	2.8	同
京阪電氣鐵道									
ハ號	20,000	20,000	100	6.5	2.12	4.11	9.11	6.12	隨時
ニ第	10,000	10,000	100	5.5	3.9	5.9	10.9	3.9	同

社債明細表

發行會社名 及記號	發行高	未償還高	發行價格 (百元=付)	利率	發行 年月	据置 満期	償還 満期	利子 支拂日	備考
	高	高	円	分	年月	年月	年月		
秩父鐵道									
第二回	3,000	3,000	100	6.2	3.6	4.6	10.6	6.12	物上擔保附 隨時
長崎 電氣鐵道									
第三回	1,700	1,700	100	6.5	4.10	6.10	9.10	4.10	物上擔保附 隨時
伊那 電氣鐵道									
第三回	11,000	11,000	100	6.0	4.3	7.3	11.3	3.9	隨時
富士身延 鐵道									
第一回	8,000	8,000	100	6.5	3.5	5.5	10.5	5.11	看時
豊川鐵道									
第一回	1,950	1,950	100	6.0	3.6	5.5	10.5	6.12	隨時
愛知 電氣鐵道									
第八回	3,000	3,000	100	6.0	3.2	5.3	10.3	3.9	隨時
第九回	1,500	1,500	100	5.5	3.8	5.8	10.8	2.8	同
第十回	5,000	5,000	100	6.0	4.3	6.3	11.3	3.9	同
第十一回	3,000	3,000	100	6.0	5.10	6.10	8.10	4.10	同
第十二回	2,000	2,000	100	6.0	5.10	6.10	8.10	4.10	同
名岐鐵道									
丁號 (名古屋鐵道)	2,000	2,000	100	5.5	3.11	5.10	10.10	5.11	隨時
戊號	2,000	2,000	100	6.0	5.11	6.10	8.10	5.11	同
己號	1,000	1,000	97.50	6.0	5.12	6.11	8.11	6.12	同
第三回 (美濃電氣鐵道)	3,000	3,000	100	6.0	3.9	5.9	10.9	3.9	同
庚號	3,000	3,000	100	6.0	8.2	10.2	13.2	2.8	二ヶ年据置後 三ヶ年間二毎期 三十萬圓以上抽 籤又八買入
金澤 電氣鐵道									
第一回	637	279	100	5.0	12.5	3.5	22.6	6.12	抽籤
第二回	2,200	2,200	100	6.3	4.4	6.4	9.4	4.10	物上擔保附 隨時

一一三三

社債明細表

發行會社名 及記號	發行高	未償還高	發行價格 (百元=付)	利率	發行 年月	据置 満期	償還 満期	利子 支拂月	備考
	高	高	円	分	年月	年月	年月		
王子 電氣鐵道									
第四回	8,000	8,000	100	6.0	4.5	7.5	14.5	5.11	隨時
京王 電氣鐵道									
第一回	5,000	5,000	100	6.0	5.11	7.11	10.11	5.11	物上擔保附 毎年百六十五萬 圓以上抽籤
東京 地下鐵道									
第一回	5,000	5,000	100	6.0	3.9	5.9	10.9	3.9	隨時
小田原 急行鐵道									
ろ號	7,500	7,500	100	6.5	3.4	5.4	10.4	4.10	隨時
は號	7,500	7,500	100	6.0	3.9	5.9	13.9	3.9	同
目黒蒲田 電鐵									
第五回	2,000	2,000	100	6.0	3.9	5.9	10.9	3.9	同
第六回	4,000	4,000	100	6.0	4.5	6.5	11.5	5.11	同
第七回	4,800	4,800	99	6.0	7.11	8.11	12.11	5.11	毎期十萬圓以上 抽籤償還
東京橋濱 電鐵									
第三回	2,000	2,000	100	6.0	3.7	5.7	10.7	1.7	隨時
第四回	2,000	2,000	100	6.0	4.3	6.3	11.3	3.9	同
西武鐵道									
第三回	3,000	3,000	99	6.0	2.12	4.12	9.12	6.12	同
第四回	1,500	1,500	99	6.5	6.6	7.6	11.6	4.10	同
武藏野 鐵道									
第三回	5,000	5,000	100	6.3	3.9	5.9	8.9	3.9	物上擔保附 隨時
第四回	1,300	1,300	99	6.5	4.12	7.12	10.12	6.12	同抽籤

一一三三

社債明細表

發行會社名 及記號	發行高	未償 還高	發行價格 (百円=付)	利率	發行 年月	据置 満期	償還 満期	利子 支拂月	備考
	高	高	円	分	年月	年月	年月		
北丹鐵道 第二回	600	480	100	8.0	5.4	—	9.4	6.1	物上擔保附 年二回毎期二萬 圓以上、抽籤償 還
關山 電氣軌道 第四回	1,000	1,000	100	6.0	4.5	6.5	11.5	5.11	隨時
山陽 電氣軌道 第一回	210	210	100	5.8	4.4	—	9.4	6.12	定額
九州鐵道 第二回	7,000	7,000	100	6.5	3.6	5.6	10.6	6.12	隨時
琴平參宮 電鐵 第二回	2,300	2,300	100	7.0	2.12	4.12	7.12	6.12	物上擔保附 隨時
北勢鐵道 第一回	150	150	100	6.3	4.6	6.5	11.5	3.9	債權者集會ニ於 テ擔保權實行ヲ 八年十二月四日 迄廢止ス 隨時、一部償還、 買入又ハ抽籤
北勢鐵道 第二回	180	180	100	6.3	5.6	7.5	12.5	3.9	同工置額大
東京乘合 自動車 第四回	1,200	849	100	7.0	5.6	6.6	8.6	6.12	隨時
東京乘合 自動車 第五回	2,000	846	98	7.0	5.12	6.12	8.12	6.12	同

一一二五

社債明細表

發行會社名 及記號	發行高	未償 還高	發行價格 (百円=付)	利率	發行 年月	据置 満期	償還 満期	利子 支拂月	備考
	高	高	円	分	年月	年月	年月		
近江鐵道 第一回	1,400	1,400	100	6.3	3.3	5.3	10.3	6.12	隨時
瀬戸 電氣鐵道 第一回	800	800	100	6.0	3.12	5.11	10.11	6.12	隨時
九州 電氣軌道 第五回	15,000	15,000	100	6.0	4.4	6.4	14.4	4.10	隨時
伊豫 鐵道電氣 第二回	5,000	5,000	100	6.0	3.5	5.5	10.5	5.11	隨時
博多灣 鐵道汽船 第四回	1,000	110	98.50	7.5 ×	15.4	3.4	8.4	4.10	抽籤又ハ買入
博多灣 鐵道汽船 第五回	600	490	100	6.3	4.5	5.5	10.5	6.12	同
博多灣 鐵道汽船 第六回	4,000	4,000	100	6.5	6.11	7.11	11.11	5.11	隨時
朝鮮京南 鐵道 第二回	7,000	7,000	100	6.5	4.4	6.4	11.4	4.10	物上擔保附 隨時
朝鮮鐵道 第五回	10,000	10,000	100	6.5	3.3	5.3	10.3	3.9	隨時
朝鮮鐵道 第六回	7,500	7,500	100	6.0	4.4	6.4	11.4	4.10	同
金剛山 電氣鐵道 第二回	5,000	5,000	100	6.5	3.5	5.5	11.5	5.11	隨時
金剛山 電氣鐵道 第三回	1,750	1,750	100	6.0	3.9	5.9	13.9	3.9	同
金福鐵路 第三回	1,000	1,000	100	6.5	3.4	5.4	8.4	4.10	隨時
金福鐵路 第四回	1,000	1,000	100	6.5	3.4	5.4	8.4	4.10	同

一一二四

發行會社名 及記號	發行高	未償 還高	發行價格 (百元=付)	利率	發行 年月	据置 満期	償還 満期	利子 支拂月	備考
	高	高	円	分	年月	年月	年月		
鑛業製煉									
日本石油									
第二回	12,000	10,910	100	6.0	3.8	6.8	11.8	2.8	隨時 又は抽籤償還
北海道 炭礦汽船									
第八回	3,000	3,000	100	6.5	3.2	5.2	13.2	2.8	隨時
第九回	6,000	6,000	100	6.0	3.3	5.3	10.3	3.9	同
第十回	4,000	4,000	100	6.0	3.5	5.5	10.5	5.11	同
第十一回	5,000	5,000	97.75	5.5	4.3	6.3	11.3	3.9	同
第十二回	6,000	6,000	97.75	5.5	4.4	6.4	11.4	4.10	同
旭石油									
第九回	1,380	1,380	100	6.0	6.4	7.3	16.3	6.12	十一年マデ毎年 六萬九千圓、 以後毎年二十萬 七千圓宛償還
神戸製鋼									
第一回	20,000	20,000	100	7.5	3.8	6.7	13.7	5.11	物上擔保附

發行會社名 及記號	發行高	未償 還高	發行價格 (百元=付)	利率	發行 年月	据置 満期	償還 満期	利子 支拂月	備考
	高	高	円	分	年月	年月	年月		
船舶造船									
日本郵船									
第二回	15,000	15,000	97.25	5.5	3.4	5.4	13.4	4.10	隨時
第三回	30,000	30,000	98	5.5	3.9	5.9	18.9	3.9	同
第四回	15,000	15,000	97	5.5	4.8	6.8	14.8	2.8	同
大阪商船									
第十二回	10,000	3,250	97.75	5.5	3.6	5.5	10.6	6.12	每半期二十五萬 圓抽籤償還
第十三回	25,000	22,500	97.75	5.5	4.5	6.5	11.5	5.11	每半期五十萬圓 抽籤償還
川崎汽船									
第一回	6,000	5,750	100	5.0	12.6	3.5	23.5	6.12	
朝鮮郵船									
第二回	3,000	2,000	100	6.5	3.5	5.5	10.5	5.11	船舶抵露抽籤 昭和七年 九年 十年百萬圓
近海郵船									
第一回	5,000	4,400	100	6.0	3.7	6.7	13.7	1.7	每年三十萬圓以 上抽籤
大阪鐵工									
第六回	10,000	10,000	100	6.0	3.9	5.9	10.9	3.9	物上擔保附 隨時
石川島造船									
第二回	3,000	3,000	99	7.5	15.4	3.4	8.4	4.10	同
國際通運									
第一回	5,000	4,250	100	6.0	4.5	6.4	11.5	5.11	每半期二十萬圓 以上償還

發行會社名及記號	發行高	未償還高	發行價格 (百元=付)	利率	發行年月	據置満期	償還満期	利子支拂月	備考
	萬	萬	円	分	年月	年月	年月		
肥料化學工業									
日本窒素肥料									
第六回	5,000	5,000	100	6.0	3.3	5.3	10.3	3.9	隨時
第七回	10,000	10,000	100	6.0	4.3	6.3	11.3	3.9	同
第八回	12,000	12,000	100	6.0	4.6	6.6	14.6	6.12	同
第九回	6,000	6,000	100	6.0	5.6	7.5	10.6	6.12	同
第十回	12,000	12,000	100	6.0	6.6	8.5	11.6	6.12	同
第十一回	10,000	10,000	97	6.0	7.9	9.8	12.9	3.9	
大日本人造肥料									
第七回	2,200	1,100	100	7.0	2.10	5.9	9.10	4.10	毎年十月一日五十五萬圓以上償還
第八回	10,000	8,500	100	6.5	3.7	5.7	10.7	1.7	每半期三十萬圓以上償還
第九回	9,500	9,500	100	6.0	4.5	6.5	11.5	5.11	隨時償還又ハ購入償却
第十回	5,000	5,000	100	6.0	5.1	9.10	13.5	5.11	每期二十五萬圓宛
電氣化學									
第四回	5,000	5,000	99	7.0	2.5	4.5	9.5	5.11	隨時
第五回	5,000	5,000	100	6.0	4.3	7.3	12.3	3.9	同
星製藥									
第三回	5,000	1,481	100	9.0	12.12	13.12	15.12	6.12	
第四回	5,000	2,766	100	9.0	13.7	14.7	2.8	2.8	
第五回	2,300	2,253	100	9.0	14.2	15.2	3.2	2.8	
第六回	600	591	100	8.0	15.12	2.12	4.12	6.12	和議法ニヨリ昭和四年三月以後十ヶ年年額償還但昭和七年三月以降支拂中止
第七回	1,000	986	100	8.0	2.2	3.2	4.12	6.12	
第八回	1,000	982	100	8.0	2.4	3.4	4.12	6.12	
第九回	400	392	100	8.0	2.6	3.6	5.6	6.12	
第十回	1,000	985	100	8.0	2.8	3.8	7.8	2.8	
第十一回	1,000	985	100	8.0	2.9	3.9	7.8	2.8	

發行會社名及記號	發行高	未償還高	發行價格 (百元=付)	利率	發行年月	據置満期	償還満期	利子支拂月	備考
	萬	萬	円	分	年月	年月	年月		
製紙									
王子製紙									
第八回	15,000	15,000	100	6.0	3.4	5.4	13.4	4.10	隨時
第九回	15,000	15,000	100	6.0	6.4	8.3	12.4	4.10	昭和八年以降毎年百萬圓以上購入償還
第十回	15,000	15,000	99.50	5.5	6.8	8.8	13.8	2.8	同
富士製紙									
れ號	16,000	16,000	100	6.0	3.9	5.9	10.9	3.9	隨時
そ號	20,000	20,000	100	6.0	4.4	6.4	11.4	4.10	同
つ號	10,000	10,000	100	6.0	4.6	6.6	11.6	6.12	同
ね號	10,000	10,000	100	6.0	7.12	9.12	12.12	6.12	同
北越製紙									
第四回	1,500	1,500	100	6.0	8.3	10.2	13.3	3.9	据置期間後三ヶ年間ニ隨時
中國製紙									
第二回	400	400	100	9.3	15.7	2.7	6.7	1.7	隨時
樺太工業									
第十回	3,000	2,500	100	7.0	5.8	6.8	8.8	2.8	物上擔保附二月、八月各二十五萬圓償還
第十一回	5,000	5,000	99	6.5	6.6	7.6	11.6	6.12	同 每半年三十萬圓償還
第十二回	10,000	10,000	100	7.0	6.12	7.12	11.12	6.12	擔保付 每半年五十萬圓償還
第十三回	10,000	10,000	100	7.0	7.7	ナシ	10.7	7.1	隨時
第十四回	6,000	6,000	100	7.0	7.8	〃	10.8	8.2	同
第十五回	5,000	5,000	100	6.0	7.12	11.30	12.12	6.12	物上擔保附隨時
第十六回	5,000	5,000	100	5.5	8.2	10.2	13.2	2.8	隨時
日本紙業									
第一回	1,000	1,000	100	8.0	15.12	6.12	8.12	6.12	物上擔保附隨時

社債明細表

發行會社名 及記號	發行高	未償 還高	發行價格 (百元=付)	利率	發行 年月	据置 満期	償還 満期	利子 支拂月	備考
	高	高	円	分	年月	年月	年月		
土地、建物									
東洋拓殖									
第二回	2,000	750	100	5.3	6.4	9.3	12.3	3.9	毎回五萬圓以上
第廿回	2,000	1,700	100	6.0	11.6	2.6	12.6	6.12	隨時
第廿五回	19,900 千円 39,919	15,845 千円 31,210	92	6.0	12.3	—	28.3	3.9	十五萬圓宛買入
第廿九回	250	170	100	5.5	12.12	3.12	13.12	6.12	毎半期九千圓以上
第卅九回	4,560	3,310	100	5.0	15.1	—	11.12	6.12	定額
第四十一回	2,273	2,180	100	5.1	15.7	6.7	26.7	1.7	定額
第四十二回	1,384	1,381	100	5.1	15.9	6.9	26.9	3.9	毎半期千五百圓
第四十六回	350	170	100	6.0	2.5	—	10.4	3.9	同
第四十八回	12,000	12,000	100	4.5	2.5	7.3	17.3	3.9	定額
第四十九回	3,610	3,562	100	5.1	2.6	7.6	27.6	6.12	毎半期四萬圓以上
第五十回	448	447	100	4.5	2.6	7.6	27.6	6.12	毎半期千圓
第五十三回	15,000	15,000	99	6.0	3.3	5.3	10.3	3.9	隨時
第五十四回	1,900	1,900	100	5.1	3.6	—	20.12	6.12	同
第五十五回	4,050	4,050	100	5.1	3.6	8.6	28.6	6.12	毎半期五萬圓以上
第五十六回	140	140	100	5.1	3.6	8.6	28.6	6.12	毎半期一千圓
第五十七回	39,919 千円	35,466 千円	69	5.5	3.11	—	33.11	5.11	買入
第五十八回	10,000 千円	10,000 千円	100	6.0	4.3	7.3	17.3	3.9	隨時
第五十九回	5,000	5,000	100	6.0	4.7	7.7	14.7	1.7	同
第六十回	5,000	5,000	100	6.0	4.7	7.7	14.7	1.7	同
第六十一回	809	755	100	5.1	4.11	—	28.5	5.11	定額
第六十三回	1,725	1,579	100	5.1	4.12	—	28.6	6.12	同
第六十四回	844	844	100	5.1	5.3	10.3	29.3	3.9	毎半期一萬二千圓以上

一一三

社債明細表

發行會社名 及記號	發行高	未償 還高	發行價格 (百元=付)	利率	發行 年月	据置 満期	償還 満期	利子 支拂月	備考
	高	高	円	分	年月	年月	年月		
セメント									
小野田 セメント									
第二回	2,700	2,700	100	6.0	4.4	6.4	9.4	4.10	物上擔保附 隨時
第三回	3,500	3,500	100	6.0	4.9	6.9	9.9	3.9	
淺野 セメント									
わ 號	5,000	2,000	100	6.5	3.3	5.3	10.3	3.9	毎年二回五十萬 圓宛抽籤償還
か 號	5,000	2,500	100	6.3	3.7	5.7	10.7	1.7	同
よ 號	5,000	5,000	100	6.5	7.6	9.6	12.6	6.12	同
秩父 セメント									
第一回	2,500	2,000	100	6.0	4.6	6.6	9.6	6.12	物上擔保附 隨時 一部償還ハ抽籤
磐城 セメント									
第三回	3,000	3,000	100	6.3	4.5	6.5	11.5	6.11	物上擔保附 隨時
第四回	2,500	2,500	100	7.0	7.9	—	10.9	3.9	一年間二十萬圓 以上買入又ハ抽 籤償還
七尾 セメント									
第一回	2,000	2,000	100	6.5	4.9	6.9	11.9	6.12	物上擔保附 隨時

一一三〇

發行會社名及記號	發行高	未償高	發行價額 (百円=付)	利率	發行年月	据置満期	償還満期	利子支拂月	備考
關西土地									
第一回	3,000	970	98.50	6.5	3.9	4.9	8.9	3.9	半期二十萬圓以上償還
第二回	1,000	996	100	5.0	7.11	9.9	12.9	3.9	据置期間後年二回毎回十萬圓以上償還
東京建物									
第二回	3,000	3,000	100	6.0	8.3	10.3	13.3	3.9	毎期十萬圓以上抽籤
臺灣土地建物									
第一回	1,500	1,130	100	7.5	14.10	7.10	10.10	6.12	擔保附
不二興業									
第二回	2,000	1,000	100	7.3	2.2	4.2	9.2	2.8	隨時
第三回	2,000	2,000	100	6.5	2.11	4.11	9.11	5.11	同
第四回	1,000	1,000	100	6.2	3.10	5.10	11.10	4.10	同
三菱倉庫									
第一回	5,000	4,400	100	6.0	3.7	6.7	13.7	1.7	毎半年三十萬圓以上償還
横濱倉庫									
は 號	69	22	100	7.0	5.7	—	8.7	3.9	隨時
箱根土地									
第四回	1,000	150	100	10.0	13.11	14.11	2.11	6.12	
第五回	2,000	150	100	6.0	13.12	2.12	9.12	12	
製 糖									
臺灣製糖									
第三回	10,000	10,000	100	6.0	4.3	6.2	12.3	3.9	同
大日本製糖									
第三回	10,000	10,000	97.50	5.5	3.8	5.8	13.8	2.8	隨時又ハ抽籤
第四回	10,000	10,000	100	6.0	8.1	—	13.7	1.7	毎年三十萬圓以上抽籤
鹽水港製糖									
第三回	10,000	10,000	98	6.0	14.7	7.7	15.7	1.7	昭和七年七月以後一ヶ年毎ニ額面五十萬圓以上ヲ隨時償還シ五十萬圓迄ハ抽籤五十萬圓以上ハ抽籤又ハ買入ニヨル
帝國製糖									
第三回	5,000	5,000	100	6.0	4.3	7.3	11.3	3.9	物上擔保附隨時

發行會社名及記號	發行高	未償高	發行價額 (百円=付)	利率	發行年月	据置満期	償還満期	利子支拂月	備考
第六十五回	453	453	100	5.1	5.3	10.3	29.3	3.9	毎半期一千圓
第六十六回	5,000	5,000	100	6.0	5.6	7.6	12.6	6.12	隨時
第六十七回	3,212	1,346	100	5.1	5.6	10.3	30.3	3.9	毎年期四萬三千圓以上
第六十八回	258	258	100	5.1	5.6	10.3	30.3	3.9	毎半期一千圓
第六十九回	280	184	100	5.1	5.9	6.3	10.3	3.9	定額
第七十回	724	674	100	5.1	5.12	—	22.10	4.10	毎半期九千圓以上
第七十一回	159	159	100	4.5	5.12	10.3	25.3	3.9	毎半期四千圓以上
第七十四回	5,230	5,230	100	3.0	6.1	—	8.12	6.12	隨時
第七十六回	5,000	5,000	100	6.0	6.7	8.7	13.7	1.7	同
第七十七回	4,900	4,668	100	4.8	6.7	—	26.3	3.9	定額
第七十八回	1,525	1,525	100	4.5	6.8	11.3	31.3	3.9	毎半期二萬二千圓以上
第七十九回	385	373	100	4.8	6.11	—	26.3	3.9	定額
第八十回	1,349	1,349	100	4.5	6.11	11.3	31.3	3.9	毎半期一萬九千圓以上
第八十一回	30	30	100	5.1	7.2	11.3	26.3	3.9	定額
第八十二回	13	13	100	4.8	7.2	11.3	26.3	3.9	同
第八十三回	5,000	4,898	100	4.8	7.4	—	27.3	3.9	定額
第八十四回	2,003	2,003	100	4.8	7.4	—	8.3	3.9	隨時
第八十五回	3,150	2,870	100	4.0	7.4	—	8.3	3.9	同
第八十六回	1,479	1,479	100	4.5	7.8	12.8	32.8	2.8	定額
第八十七回	10,000	10,000	100	6.5	7.10	8.10	9.10	4.10	隨時
第八十八回	260	260	100	4.5	8.1	13.1	28.1	1.7	定額
第八十九回	180	180	100	4.2	8.1	13.1	28.1	1.7	定額
第九十回	18	18	100	3.9	8.1	13.1	28.1	1.7	定額
第九十一回	10,000	10,000	100	6.0	8.2	10.2	13.2	6.12	隨時
第九十二回	10,000	10,000	100	6.0	8.2	10.2	13.2	6.12	同

發行會社名 及記號	發行高	未償 價高	發行價格 (百円=付)	利率	發行 年月	据置 満期	償還 満期	利子 支拂月	備考
	百	百	百	分	年月	年月	年月		
紡績									
鐘淵紡績									
第四回	20,000	20,000	100	5.5	4.5	7.4	14.4	5.11	隨時
第五回	8,000	8,000	100	5.5	8.2	11.2	18.2	2.8	同
日清紡績									
第一回	6,000	3,600	100	6.0	3.3	5.3	10.3	3.9	毎年三月一日百二十萬圓宛抽籤
富士瓦斯紡績									
第四回	15,000	15,000	100	6.5	3.3	5.2	10.2	2.8	隨時
倉敷紡績									
第六回	7,000	7,000	100	6.5	3.3	5.3	10.3	3.9	隨時
第七回	5,000	5,000	97.50	6.5	7.9	8.9	12.9	3.9	定額
錦華紡績									
第二回	2,000	2,000	100	6.0	4.3	6.3	11.3	4.10	物上擔保付隨時
第三回	3,500	3,500	100	5.5	8.3	10.3	15.3	2.8	二ヶ年振替毎半年二十萬圓以上償還
日出紡績									
第二回	3,000	3,000	100	6.0	4.5	6.5	11.5	5.11	隨時
帝國燃糸織物									
第三回	1,000	600	100	6.5	3.7	5.7	10.7	2.8	隨時一部買入又ハ抽籤
旭紡績									
第一回	3,000	2,350	100	7.0	14.7	2.7	12.7	1.7	物上擔保附隨時
日本絹綸紡績									
第一回	2,500	2,500	100	7.5	15.9	3.9	6.9	3.9	物上擔保附隨時
明正紡績									
第二回	1,000	500	100	6.5	2.12	4.12	9.12	6.12	隨時
第三回	1,000	1,000	100	6.5	2.12	4.12	9.12	3.9	同

發行會社名 及記號	發行高	未償 價高	發行價格 (百円=付)	利率	發行 年月	据置 満期	償還 満期	利子 支拂月	備考
	百	百	百	分	年月	年月	年月		
製造工業									
東京瓦斯 電氣工業									
第四回	1,500	1,500	100	9.0	15.12	2.12	5.12	6.12	和議認可
第五回	2,600	2,300	98	8.0	2.3	—	7.3	6.12	
東京製綱									
ほ 號	6,500	5,300	100	6.3	3.7	5.7	11.7	1.7	每半期三十萬圓以上抽籤償還
川北電氣 企業社									
第三回	2,500	1,953	98	7.5	2.9	3.9	6.9	3.9	支拂擔保依額中
第三回甲	200	138	98	7.5	2.9	3.9	6.9	3.9	同
第四回	500	343	98	7.5	2.11	3.11	6.11	5.11	同
第五回	250	240	98	7.5	2.12	3.12	6.12	6.12	同
第六回	600	600	98	7.5	4.9	5.9	8.9	3.9	同
大日本 木管工業									
第一回	2,000	446	99.50	9.0	10.4	11.3	14.3	4.10	毎年三十萬圓以上抽籤償還
戶畑鑄物									
第一回	4,000	4,000	99	6.5	6.9	8.9	11.9	3.9	擔保付定額抽籤
日本鋼管									
第四回	9,000	9,000	100	7.0	6.6	8.6	11.6	6.12	擔保付、毎年三十萬圓以上償還一部償還ハ抽籤昭和十一年六月迄ニ全額ヲ償還ス
日本樂器 製造									
第一回	1,800	500	100	7.2	3.8	5.8	8.8	2.8	

発行会社名 及記號	発行高	未 還 高	発行價格 (百円=付)	利 率	發 行 年 月	据 滿 期	償 還 期	利 子 支 拂 月	備 考
	百	百	円	分	年月	年月	年月		
雜事業									
玉川水道									
第四回	7,000	7,000	100	6.3	3.7	5.7	8.7	1.7	物上擔保附 隨時
三共									
第二回	3,000	2,800	100	6.2	3.8	6.7	13.8	2.8	毎半期二十萬圓 以上抽戻償還
海外興業									
第七回	2,750	2,400	100	6.0	15.6	5.11	11.11	3.9	隨時
東亞興業									
第二回	3,360	3,360	97	7.0	15.4	—	7.4	4.10	抽戻
百貨店 キネマ ホテル									
三越									
第九回	6,000	6,000	100	5.5	4.3	6.3	9.3	3.9	隨時
第十回	5,000	5,000	99	6.2	5.11	7.10	10.11	5.11	同
第十一回	4,000	4,000	100	6.0	7.10	9.10	12.10	4.10	同
白木屋									
第二回	3,000	3,000	98.50	7.5	15.4	2.4	8.4	6.12	物上擔保附 隨時
第四回	3,500	3,500	100	6.5	3.9	5.9	8.9	3.9	同
第五回	1,000	1,000	100	6.5	6.7	—	8.7	1.7	同
日本活動 寫眞									
第五回	1,000	1,000	100	6.5	3.10	5.10	8.10	4.10	隨時
第六回	1,000	1,000	100	7.0	8.4	9.4	11.4	4.10	毎年十萬圓以上 買入又ハ抽戻償 還
堂島ビル ヂング									
第二回	1,500	1,250	100	6.5	4.2	5.2	9.2	2.8	物上擔保附、 毎半期五萬圓以 上抽戻

発行会社名 及記號	発行高	未 還 高	発行價格 (百円=付)	利 率	發 行 年 月	据 置 滿 期	償 還 期	利 子 支 拂 月	備 考
	百	百	円	分	年月	年月	年月		
毛織									
東京モス リン紡織									
第三回	3,000	2,850	98	8.0	14.9	2.8	10.9	3.9	
第四回	3,500	3,200	99	7.5	2.11	4.11	12.11	5.11	
東洋 モスリン									
第三回	4,500	3,900	100	7.5	2.11	7.11	12.11	5.11	物上擔保附
第四回	6,000	6,000	100	6.3	3.11	—	10.11	5.11	
滿蒙毛織									
第一回	3,000	1,000	100	8.5	10.9	13.10	20.10	3.9	償還延期、昭和 二十年十月以後 償還方法を定ム
合同毛織									
第一回	10,000	9,500	100	6.3	3.8	5.8	10.8	2.8	物上擔保附、年 額二十五萬圓以 上抽戻又ハ買入
第二回	8,000	8,000	100	6.3	4.5	6.5	9.5	5.11	物上擔保附 隨時
人絹、製麻									
帝國 人造絹糸									
第三回	6,000	2,500	100	6.0	4.7	5.7	10.7	1.7	年額五十萬圓 以上抽戻
日本 レイヨン									
第一回	2,500	2,000	100	6.0	4.6	6.5	10.5	6.12	隨時
旭絹織									
第二回	6,000	6,000	100	6.0	4.5	6.5	9.5	5.11	隨時
日本絹織									
第一回	1,254	1,245	100	7.0	5.10	7.10	10.10	4.10	定額
帝國製麻									
第三回	10,000	10,000	100	6.0	4.2	9.2	11.2	2.8	隨時

配當金支拂場所

支拂場所ハ會社ニヨツテ毎期幾分變
更スルコトアルモ大體ハ一定シテ居
ル。

取扱銀行ノ配當支拂ニハ夫レ夫レ期
限ガアリ、其満了後ハ各本社テ支拂
フヲ普通トスル。次ギニ掲ケルモノ
ハ最近ノ調査ニ依ル。

▲取引所

- 東京株式取引所
本 所
- 大阪株式取引所
野村銀行北濱支店
日本信託銀行
神戸岡崎銀行大阪支店
第三銀行大阪支店

○名古屋株式取引所

- 野村銀行名古屋支店
- 京都取引所
第一銀行京都支店

○神戸取引所

- 安田銀行楠町支店
野村銀行楠町支店
毎決算交互ニ取扱フ

○博多株式取引所

- 野村銀行福岡支店
十七銀行

○廣島株式取引所

- 本 所
- 大阪堂島米穀取引所
野村銀行堂島支店
三十四銀行堂島支店

○東京米穀商品取引所

- 安田銀行小舟町支店

○大阪三品取引所

- 三十四銀行

○横濱取引所

- 東京府在住株主 安田銀行本店
三重愛知岐阜 第一銀行名古屋支店
三縣在住株主 右以外ノモノ 安田銀行横濱支店

○大連取引所信託

- 朝鮮銀行東京支店
同 大阪支店
同 大連支店
同 滿洲各支店

○大連株式商品取引所

- 大連 正隆銀行
内地 三井銀行本店

○大連取引所錢鈔信託

- 本 社

○東株代行

- 第三銀行本店

○朝鮮取引所

- 朝鮮商業銀行

▲セメント

- 淺野セメント
第一銀行本店
安田銀行本店
武州銀行東京支店
日本晝夜銀行本店
- 小野田セメント
三井銀行本店
同 大阪支店
同 名古屋上前津支店
同 百十銀行
同 小野田支店
同 山口支店
同 宇部支店
同 防府支店
同 徳山支店

○日本染料製造

- 三十四銀行本店
同 東京支店
住友銀行船場支店
同 名古屋支店

○日本ペイント

- 第一銀行本店
住友銀行本店

○大日本セルロイド

- 三井銀行本店
同 大阪支店
同 神戸支店

○攝津製油

- 三十四銀行今橋支店
住友銀行川口支店

○新潟硫酸

- 新潟銀行

○東京硫酸

- 第一銀行室町支店

▲肥料、化學工業

○日本窒素肥料

- 三菱銀行本店
同 中之島支店
愛知銀行本店
同 大阪支店
第一銀行熊本支店
安田銀行鹿兒島支店
山口銀行本店
住友銀行熊本支店

○大日本人造肥料

- 三井銀行本店
第一銀行本店
同 室町支店
同 大阪支店
日本興業銀行本店
百十銀行

同 萩支店

同 長府支店

○日本セメント

- 安田銀行本店
武州銀行東京支店
第一銀行丸ノ内支店

○盤城セメント

- 三井銀行丸ノ内支店

○土佐セメント

- 大阪方面 安田銀行堀江西支店
高知縣下 四國銀行

○大阪窯業セメント

- 本 社

○秩父セメント

- 第一銀行本店
日本興業銀行
西武銀行

○豊國セメント

- 三 菱 銀 行
同 名古屋支店

○三井銀行

- 同 門司支店
同 大阪支店
唐津銀行佐賀支店

○七尾セメント

- 川崎第百銀行丸ノ内支店

○宇部セメント

- 宇部銀行本店

○東亞セメント

- 本 社

○大阪窯業

- 本 社

○大阪曹達 三十四銀行
 ○合同油脂 第一銀行九ノ内支店
 ○日本曹達 第一銀行九ノ内支店
 ○南海晒粉 三十四銀行和歌山支店
 ○日本化學工業 山口銀行銀座支店
 ○大日本製菓 本社
 ○帝國火藥工業 川崎第百銀行本店

▲砂糖
 ○大日本製糖 第一銀行本店
 ○臺灣製糖 本社
 ○明治製糖 第一銀行本店
 ○大日本製糖 第一銀行本店
 ○臺灣製糖 本社
 ○明治製糖 第一銀行本店

▲麥酒、製氷、製菓
 ○大日本麥酒 第一銀行本店
 ○帝國製糖 日本興業銀行本店
 ○新高製糖 第一銀行京橋支店
 ○大日本製氷 第一銀行本店
 ○明治製菓 第一銀行本店

○麒麟麥酒 三井銀行本店
 ○日本麥酒鑛泉 三井銀行九ノ内支店
 ○大日本製氷 第一銀行本店
 ○明治製菓 第一銀行本店

○東洋製菓 第一銀行本店
 ○森永製菓 三菱銀行本店
 ▲製粉、漁業、水産
 ○日清製粉 三菱銀行本店
 ○日本製粉 三井銀行日本橋支店
 ○日魯漁業 朝鮮銀行東京支店
 ○共同漁業 住友銀行本店

○東洋捕鯨 (豫定) 三井銀行大阪川口支店
 ○大日本鹽業 正金銀行東京支店
 ○釜山水産 朝鮮銀行
 ○大日本製糖 第一銀行本店
 ○臺灣製糖 本社
 ○明治製糖 第一銀行本店

▲製紙、工作、皮革、ゴム
 ○王子製紙 三井銀行本店
 ○岡山製紙 中國銀行本店
 ○日本車輛製造 名古屋銀行本店
 ○新潟鐵工所 三井銀行九ノ内支店
 ○愛知時計電機 愛知銀行本店

○豐田式織機 三井銀行本店
 ○大阪機械工作所 三井銀行西支店
 ○大阪製鎖所 安田銀行安治川支店
 ○戸畑鑄物 三井銀行九ノ内支店
 ○愛知時計電機 愛知銀行本店

○島津製作所 三菱銀行本店 同 京都支店	○日本電線 川崎第百銀行 横濱辨天通支店	○汽車製造 本社	○古河電氣工業 第一銀行本店 同 横濱支店	○大同電氣 安田銀行櫻田支店 三菱銀行大森支店	○東京製綱 第一銀行丸ノ内支店	○東洋製罐 三井銀行大阪支店	○日本樂器製造 本社
○日本板硝子 住友銀行本店	○東京電氣 住友銀行東京支店	○朝鮮皮革 本社	○日本皮革 第一銀行本店 同 大阪支店	○山陽皮革 三十八銀行本店 安田銀行兵庫支店	○熱帶產業 三井銀行本店	○南洋護謨拓殖 野村銀行	○南洋護謨 昭和銀行
○スマトラ興業 第一銀行	○ホルネオ護謨 大分合同銀行本店 住友銀行丸ノ内支店	○馬來護謨公司(豫定) 第一銀行本店	○南亞公司 三菱銀行日本橋通町支店	○ジヨホール護謨栽培 第一銀行	○秋田木材 山口銀行東京支店 秋田銀行能代支店	○東洋木材防窗 住友銀行中ノ島支店	
○東亞煙草 朝鮮銀行本店 同 東京支店	○日本石油 三井銀行 第一銀行 同 大阪西區支店 同 名古屋支店	○西脇銀行 同 新湯銀行 同 第四銀行 同 第六十九銀行 同 柏崎銀行 同 百三十九銀行柏崎支店	○北樺太石油 三井銀行本店				

▲鑛業、製煉

▲鐵道

○日本產業 野村銀行本店 同 東京支店 同 名古屋支店 三井銀行本店 第一銀行 同 大阪支店 同 日本興業銀行 同 大阪支店	○三菱鑛業 三菱銀行本店	○北海道炭礦汽船 三井銀行本店	○九州炭礦汽船 三菱銀行本店	○入山探炭 同 名古屋支店 同 大阪支店	○警城炭礦 第一銀行 同 十六銀行	○大日本炭鑛 川崎第百銀行	○土肥金山 住友銀行	○鯛生金山 本社	○日本鋼管 日本興業銀行本店 第一銀行本店 安田銀行本店 日本晝夜銀行本店	○德山鐵板 山口銀行北濱支店	○富士製鋼 第一銀行本店	○大島製鋼所 第一銀行本店 武州銀行東京支店	○大阪製鐵 住友銀行川口支店 野村銀行新町支店	○東洋製鐵 武州銀行東京支店 第一銀行本店 同 名古屋、大阪、 福岡各支店	○南滿洲鐵道 日本興業銀行 同 神戸支店 三井銀行小樽支店 同 門司支店 同 三十四銀行本店 同 京都支店 第一銀行横濱支店 同 四日市支店 同 下關支店 三菱銀行名古屋支店 八十二銀行 安田銀行仙臺支店 十二銀行 第四銀行 同 高岡銀行 同 臺灣銀行 同 朝鮮銀行 同 大連支店
--	-----------------	--------------------	-------------------	----------------------------	-------------------------	------------------	---------------	-------------	---	-------------------	-----------------	------------------------------	-------------------------------	---	--

○南海鐵道

住友銀行本店
東京支店
三十四銀行本店
堺支店
和歌山支店
五十一銀行本店

○阪神電氣鐵道

住友銀行本店
神戸支店
安田銀行本店
大阪支店
大阪本町支店
神戸支店
日本信託銀行
三十四銀行

○京阪電氣鐵道 (豫定)

第一銀行本店
京都支店
大阪支店

○大阪電氣軌道

神戸支店
山口銀行本店
野村銀行本店
京都支店
鴻池銀行本店
三井銀行本店
京都支店
大阪西支店
神戸支店
住友銀行本店
三十四銀行和歌山支店
御坊支店
田邊支店
三井銀行大阪支店
川崎第百銀行大阪支店
日本信託銀行
山口銀行
百廿三銀行大津支店

○大坂電氣軌道

(いな) 住友銀行本店
(むす) 三菱銀行大阪支店

○阪神急行電鐵

住友銀行本店
山口銀行本店

○參宮急行電鐵 (豫定)

住友銀行本店
六十八銀行

○奈良電氣鐵道 (豫定)

第一銀行伏見支店
京都支店
三井銀行大阪西支店
住友銀行立賣堀支店
六十八銀行本店
野村銀行京都支店

○東武鐵道

安田銀行本店

○京濱電氣鐵道

三菱銀行本店
安田銀行橫濱辨天通支店

○京成電氣鐵道

三井銀行日本橋支店
三十四銀行東京支店
川崎第百銀行同押上支店

○王子電氣鐵道

第一銀行神田支店
三菱銀行日本橋通町支店

○京王電氣鐵道

三菱銀行日本橋通町支店
第一銀行新宿支店
武陽銀行調布支店
東京中野銀行府中支店

○玉川電氣鐵道

昭和銀行澁谷支店
第一銀行澁谷支店

○東京地下鐵道

三井銀行本店
三菱銀行本店
安田銀行本店
日本興業銀行本店
第一銀行丸ノ内支店
住友銀行東京支店
小池銀行

○小田原急行鐵道 (豫定)

三井銀行本店
三十四銀行本店

○目黒蒲田電鐵

第一銀行本店

○東京橫濱電鐵

第一銀行本店

○池上電氣鐵道

川崎第百日本橋支店

○秩父鐵道

日本興業銀行本店
八十五銀行熊谷支店
西武銀行本店
大瀧支店
野上支店
武州銀行熊谷支店
忍商業銀行本店
羽生支店

○伊那電氣鐵道

日本興業銀行本店
八十二銀行本支店
百十七銀行本支店
上伊那銀行本店

○青梅電氣鐵道

武州銀行
八王子支店
川崎第百神樂坂支店

○富士身延鐵道

三井銀行丸ノ内支店

○富士山麓電鐵

三井銀行

○豐川鐵道

本
愛知銀行東京支店

○愛知電氣鐵道

愛知銀行本店
名古屋銀行本店

○名岐鐵道

名古屋銀行
愛知銀行

○武藏野鐵道

川崎第百銀行
武藏銀行
安田銀行
三十六銀行

○小倉鐵道

第一銀行本店

○金澤電氣鐵道

加州銀行本店
十二銀行東京支店
大阪支店
金澤支店

○飯山鐵道

八十二銀行本店
飯山支店
十日町銀行本店
水澤支店
大割野支店
松代銀行浦田口支店

○琴平電鐵

高松百十四銀行本店
平井支店
佛生山支店
中國銀行坂出支店
琴平支店
多度津銀行本店
川崎第百日本橋支店

○江若鐵道	同	大阪支店
○近江鐵道	本社	百三十三銀行
○九州電氣軌道	同	三井銀行本店 大阪支店 神戸支店 門司支店 福岡支店 鴻池銀行本店 神戸支店 住友銀行本店 同
○中國鐵道	同	安田銀行本店 大阪支店 名古屋支店 西陣支店 岡山支店 京橋支店 津山支店
○藝備鐵道	同	米子支店
○伊豫鐵道電氣	同	松江銀行 鴻池銀行廣島支店 三井銀行廣島支店 三次銀行本店 庄原支店 藝備銀行本店 向原支店 吉田支店 東京山中銀行 川崎第百京橋出張所
○朝鮮京南鐵道	同	朝鮮殖産銀行本店 朝鮮銀行東京支店
○金剛山電氣鐵道	同	朝鮮銀行本店 東京支店 大阪支店
○朝鮮鐵道	同	朝鮮銀行本店 東京支店 大阪支店
○日本航空輸送	同	第一銀行本店 大阪支店 名古屋支店
○大阪乘合自動車	同	三井銀行大阪西支店
○日本郵船	同	三菱銀行本店 京都支店 山口銀行本店 岡山支店 安田銀行橫濱支店 濱松支店 鳥取支店 宇都宮支店 福岡支店 盛岡支店
○大阪商船	同	住友銀行本店 東京支店 橫濱支店 京都支店 下關支店
○太湖水汽船	同	武州銀行
○樺太汽船	同	武州銀行
○大阪鐵工所 (豫定)	同	第一銀行大阪支店 野村銀行本店 山口銀行本店

▲船舶、運輸、船渠

○日本航空輸送	同	秋田支店
○大阪乘合自動車	同	住友銀行神戸支店 博多支店 久留米支店 三井銀行廣島支店 門司支店 長崎支店 加州銀行本店 六十九銀行新潟支店 臺灣銀行本店
○日本郵船	同	博多支店 門司支店 三十四銀行本店 奈良支店 德島支店 神戸支店 廣島支店 山口銀行本店 岡山支店 鴻池銀行本店 十五銀行大阪支店 和歌山支店 神戸支店 鹿兒島支店 安田銀行大阪支店 福井支店 松江支店 野村銀行本店 三井銀行本店 長崎支店 小樽支店 第一銀行本店
○太湖水汽船	同	武州銀行
○樺太汽船	同	武州銀行
○大阪鐵工所 (豫定)	同	第一銀行大阪支店 野村銀行本店 山口銀行本店

三十四銀行本店	同 京都支店	同 神戸支店	同 名古屋支店	同 東京支店	鴻池銀行本店	同 岡山支店	三井銀行門司支店	朝鮮郵船	朝鮮銀行本支店	橫濱船渠	第一銀行本店	同 橫濱支店	浦賀船渠	第一銀行本店	函館船渠	安田銀行小舟町支店	北海道銀行函館支店		
石川島造船(豫定)	第一銀行本店	國際通運	川崎第百銀行本店	東京灣汽船	東京電燈	三井銀行本店	九ノ内支店	日本橋支店	名古屋支店	京都支店	大阪支店	大阪西支店	京都電燈	第一銀行大阪支店	東京電燈	三井銀行本店	第一銀行大阪支店		
名古屋支店	京都支店	福井銀行本店	小濱支店	百世三銀行大津支店	京都電燈敦賀支店	第一銀行本店	京都支店	大阪支店	神戸支店	下關支店	福岡支店	熊本支店	四日市支店	函館支店	札幌支店	釜山支店	京城支店	三十四銀行本店	姫路支店
和歌山支店	德島支店	奈良支店	臺北支店	三井銀行本店	大阪支店	山口銀行本店	堂島支店	堺支店	岡山支店	名古屋支店	住友銀行本店	湊川支店	尾道支店	鴻池銀行本店	京都支店	廣島支店	百世三銀行本店	天津支店	神戸岡崎銀行本店

加州銀行本店	吉野銀行本店	三菱銀行本店	大阪支店	京都支店	日本興業銀行	名古屋支店	大阪支店	三菱銀行九ノ内支店	名古屋支店	三十四銀行本店	住友銀行本店	名古屋支店	野村銀行本店	日本信託銀行本店	三井銀行大阪支店	京都支店	名古屋支店	愛知銀行本店	名古屋銀行本店	
同 岐阜支店	伊藤銀行	岡崎銀行	福井銀行	日本興業銀行本店	野村銀行本店	山口銀行本店	岡山支店	藤本證券	鴻池銀行本店	三十四銀行本店	神戸支店	奈良支店	和歌山支店	德島支店	住友銀行本店	東京支店	橫濱支店	名古屋支店	廣島支店	
同 下關支店	第一銀行大阪支店	安田銀行大阪支店	三井銀行大阪支店	京都支店	三井銀行大阪支店	十五銀行大阪支店	堺支店	神戸支店	福岡支店	鹿兒島支店	百世三銀行本店	大津支店	大垣共同銀行本店	十六銀行本店	越中銀行本店	十二銀行本店	加州銀行本店	大和田銀行福井支店	三井銀行本店	
外五十六行	三井銀行本店	三十四銀行本店	日本興業銀行	川崎第百九ノ内支店	常盤銀行本店	安田銀行郡山支店	野村銀行東京支店	第一銀行吳服橋支店	三井銀行本店	若松支店	福岡支店	住友銀行本店	東京支店	門司支店	博多支店	久留米支店				

同 熊本支店
第一銀行支店
同 大阪支店
同 下關支店
同 福岡支店
同 久留米支店
同 熊本支店
三 菱 銀 行
昭 和 銀 行
日 本 興 業 銀 行
同 福 岡 支 店
日 比 谷 銀 行
野 村 銀 行 福 岡 支 店
十 七 銀 行
壹 岐 銀 行
嘉 穂 銀 行
安 田 銀 行 行 橋 支 店
同 熊 本 支 店
佐 賀 百 六 銀 行
大 分 合 同 銀 行
豐 前 銀 行
同 大 分 支 店

延 岡 銀 行
筑 後 電 氣 株 式 會 社
野 田 銀 行 福 岡 支 店
當 所 日 田 營 業 所
延 岡 電 氣 株 式 會 社
神 都 電 氣 興 業 會 社
○ 北 海 道 電 燈
第 一 銀 行 本 店
○ 合 同 電 氣
百 五 銀 行
同 山 田 支 店
同 上 野 支 店
同 松 阪 支 店
同 尾 鷲 支 店
同 名 古 屋 支 店
同 四 日 市 銀 行
同 松 阪 支 店
同 山 田 支 店
同 上 野 支 店
勢 南 銀 行 本 店

百 卅 三 銀 行 本 店
野 村 銀 行 本 店
三 井 銀 行 大 阪 支 店
同 名 古 屋 支 店
阿 波 商 業 銀 行
高 松 百 十 四 銀 行
四 國 銀 行
淡 路 銀 行
○ 山 陽 中 央 水 電
藤 本 證 券 會 社
同 東 京 支 店
三 菱 銀 行 大 阪 支 店
三 井 銀 行 大 阪 西 支 店
高 砂 銀 行
三 十 八 銀 行 飾 磨 支 店
奧 藤 銀 行
山 口 銀 行 岡 山 支 店
鴻 池 銀 行 岡 山 支 店
安 田 銀 行 西 大 寺 支 店
中 國 銀 行 牛 窓 支 店
同 津 山 支 店

藝 備 銀 行 油 木 支 店
○ 中 國 合 同 電 氣
中 國 銀 行 本 店
同 倉 敷 支 店
同 茶 屋 町 支 店
同 津 山 支 店
同 姫 路 支 店
三 十 八 銀 行
同 三 十 八 銀 行
同 三 十 八 銀 行
同 昭 和 銀 行 小 網 町 支 店
野 村 銀 行
東 播 合 同 銀 行
加 西 合 同 銀 行
三 十 八 銀 行 三 木 支 店
安 田 銀 行 鳥 取 支 店
○ 四 國 水 力
多 度 津 銀 行 本 店
同 九 龜 支 店
同 琴 平 支 店
同 觀 音 寺 支 店

安 田 銀 行 九 龜 支 店
中 國 銀 行 坂 出 支 店
高 松 百 十 四 銀 行 本 店
川 崎 第 百 銀 行 本 店
三 十 四 銀 行 本 店
名 古 屋 支 店
阿 波 商 業 銀 行 池 田 支 店

○ 臺 灣 電 力
臺 灣 銀 行 本 店
同 東 京 支 店

○ 京 城 電 氣
第 一 銀 行 本 店

○ 東 信 電 氣
安 田 銀 行
京 都、大 阪、神 戶、名 古 屋、岡 山、熊 本、仙 臺 各 支 店
安 田 信 託

○ 富 士 電 力
三 井 銀 行 本 店
三 菱 銀 行 本 店
第 一 銀 行 本 店
昭 和 銀 行 本 店
日 比 谷 銀 行 本 店

○ 上 毛 電 力
安 田 銀 行 本 店
武 州 銀 行 東 京 支 店

○ 甲 府 電 力
有 信 銀 行

○ 郡 馬 水 電
安 田 銀 行 本 店

○ 京 濱 電 力
三 井 銀 行 九ノ内支店
同 橫 濱 支 店
同 八 十 二 銀 行 本 店

○ 昭 和 電 力
本 社

○ 多 摩 川 水 力
昭 和 銀 行 京 橋 支 店

○ 關 東 水 力 電 氣
日 本 晝 夜 銀 行 本 店
十 五 銀 行 九ノ内支店
安 田 銀 行 前 橋 支 店

○ 矢 作 水 力
三 菱 銀 行 九ノ内支店
同 名 古 屋 支 店
同 惠 那 銀 行 本 店

○ 捐 斐 川 電 氣
日 本 興 業 銀 行

○ 廣 島 電 氣
十 六 銀 行
大 垣 共 立 銀 行

○ 廣 島 電 氣
第 一 銀 行 本 店

同 大 阪 支 店
同 廣 島 支 店
野 村 銀 行 本 店
米 子 銀 行 本 店
藝 備 銀 行 本 店
同 福 山、尾 道 各 支 店
三 井 銀 行 廣 島 支 店
三 十 四 銀 行 廣 島 支 店
安 田 銀 行 廣 島 支 店
川 崎 第 百 銀 行 廣 島 支 店
同 福 山 支 店
鴻 池 銀 行 廣 島 支 店
備 後 銀 行
山 口 銀 行 吳 支 店
三 次 銀 行
同 庄 原 支 店
中 國 銀 行 福 山 支 店

○ 南 海 水 力 電 氣
三 十 四 銀 行 日 方 支 店
同 湯 淺 支 店
同 新 通 支 店

○ 南 海 水 力 電 氣
三 十 四 銀 行 日 方 支 店
同 湯 淺 支 店
同 新 通 支 店

紀陽銀行箕島支店
鴻池銀行和歌山支店
和歌山銀行金屋支店

○庄川水力電氣

高岡銀行本店
同 井波支店
富山銀行本店
中越銀行本店
安田銀行本店

○福島電燈

日本興業銀行

○山形電氣

兩羽銀行
安田銀行山形支店
羽前銀行長井支店
山形商業銀行
三浦銀行
米澤商業銀行

○函館水電

安田銀行
北海道銀行函館支店
住友銀行東京支店

○長野電燈

安田銀行長野支店

○日本海電氣

十二銀行本店
魚津支店
水見支店
羽咋支店
七尾支店
輪島支店

○新潟電力

第四銀行本店
新發田支店
七尾商工銀行本店
羽咋支店
輪島支店

○中央電氣

百三十九銀行本店
直江津支店
新井支店
糸魚川支店
能生銀行支店
長岡銀行支店
安田銀行本店

○信濃電氣

八十二銀行本店
上田支店
上諏訪支店
岡谷支店

○高岡電燈

高岡商業銀行本店
富山支店
能登銀行本店

○出雲電氣

松江銀行本店
三井銀行廣島支店
藝備銀行本店

○中部電力

岡崎銀行
住友銀行名古屋支店
興業銀行名古屋支店

○土佐電氣

四國銀行本店

○熊本電氣

安田銀行本店
鯉橋支店
大阪支店
博多支店
高瀬支店
山鹿支店
熊本支店
坪井支店

▲瓦斯

○東京瓦斯

第一銀行本店

○大阪瓦斯

野村銀行

○京都瓦斯

第一銀行京都支店

○神戸瓦斯

鴻池銀行神戸支店
安田銀行兵庫支店
第一銀行神戸支店
十五銀行神戸支店
同 大阪支店
三井銀行神戸支店
同 大阪支店
同 名古屋支店
三菱銀行神戸支店

○北海道瓦斯

川崎第百銀行本店

○東邦瓦斯

名古屋銀行本店
愛知銀行本店
三井銀行本店
同 名古屋支店
同 福岡支店
十七銀行小倉支店
佐世保銀行
住友銀行熊本支店
安田銀行鹿兒崎支店

○廣島瓦斯電軌

山口銀行廣島支店
藤本證券
三十四銀行本店
同 廣島支店
藝備銀行本店
同 吳支店
川崎第百銀行廣島支店

○鹿兒島電氣

本 社
住友銀行熊本支店
十八銀行島原支店
博多 十七銀行
大田 三池銀行

○日本水電

第四百七十七銀行本店
同 川内支店
安田銀行鹿兒島支店

○朝鮮瓦斯電氣

朝鮮銀行本店
同 釜山支店
同 東京支店
同 大阪支店
第一銀行名古屋支店

○鳥取電燈

中國銀行

○營口水道電氣

朝鮮銀行營口支店
正隆銀行營口支店
正金銀行牛莊支店

○日出紡績 第一銀行大阪支店 三十八銀行 同 神戸支店 三十四銀行御坊支店	○和歌山瓦斯 三十四銀行和歌山支店	○浪速瓦斯 山口銀行	○新潟瓦斯 六十九銀行新潟支店	○濱松瓦斯 濱松銀行旅籠町支店 遠州銀行砂山支店 勸業銀行濱松支店	○奈良瓦斯 六十八銀行本店 同 郡山支店	○中央合同瓦斯 姫路銀行 明石信用組合	○岡山瓦斯 同 銀行 安田銀行京橋支店	○下關瓦斯 住友銀行下關支店 百十銀行防府支店	▲紡績、毛織、人絹 ○鐘淵紡績 三井銀行本店 同 各支店 安田銀行本店 同 金澤支店	○東洋紡績 第一銀行本店 同 大阪支店 同 京都支店 同 名古屋支店	○大日本紡績 三十四銀行本店 同 東京支店 同 尼崎支店 同 奈良支店 三菱銀行大阪支店	○日清紡績 川崎第百富澤町支店	○富士瓦斯紡績 百銀行 三井銀行本店 三井銀行本店 昭和三井銀行本店 昭和三井銀行本店 第一銀行兜町支店	○福島紡績 野村銀行本店 三十四銀行堺支店 同 姫路支店	○岸和田紡績 和泉銀行本店	○倉敷紡績 三井銀行大阪支店 中國銀行本店 同 高松支店 同 倉敷支店 同 坂出支店 五十二銀行本店
---	----------------------	---------------	--------------------	--	----------------------------	---------------------------	---------------------------	-------------------------------	---	--	---	--------------------	--	---------------------------------------	------------------	--

○日出紡績 第一銀行大阪支店 三十八銀行 同 神戸支店 三十四銀行御坊支店	○和歌山紡績 三十四銀行和歌山支店 同 岸和田支店	○明正紡績 三十四銀行	○長崎紡績 三十四銀行本店 同 堺支店 十八銀行本店	○錦華紡績 金澤加州銀行 三十四銀行 安田銀行	○天滿織物 住友銀行船場支店 同 神戸支店	○京都織物 第一銀行京都支店	○和泉紡績 三十四銀行本店 三十一銀行本店	○名古屋紡績 三井銀行本店 同 名古屋支店 安田銀行郡山支店 第四銀行本店	○相模紡績 日比谷銀行	○大阪紡績 寺田銀行	○貝塚紡績 貝塚銀行	○足利紡績(豫定) 安田銀行小船町支店	○旭紡績 關西及關東地方 在住地主 安田銀行東京支店 安田銀行仙臺支店	○吳羽紡績 第一銀行大阪支店 十二銀行本店 中越銀行福野支店	○大阪織物 住友銀行道頓堀支店	○近江帆布 住友銀行備後町支店	○內外綿 八幡銀行本店 同 彦根支店 住友銀行本店 三十四銀行本店 安田銀行堂島支店	○朝鮮紡績 朝鮮銀行東京支店 朝鮮殖産銀行釜山支店	○同興紡績 三井銀行大阪支店	○日華紡績 正金銀行大阪支店 同 東京支店 三十四銀行本店 昭和三井銀行大阪支店	○東華紡績(豫定) 山口銀行堂島支店
---	---------------------------------	----------------	-------------------------------------	----------------------------------	-----------------------------	-------------------	-----------------------------	---	----------------	---------------	---------------	------------------------	---	---	--------------------	--------------------	---	---------------------------------	-------------------	--	-----------------------