

<p>●福岡印刷會社 設立 大正八年十月 總株數四千株 決算期五月 資本金 100,000 內拂込額 50,000 福岡市下名島町五四</p>	<p>●福岡無盡會社 設立 大正十三年六月 總株數四千株 資本金 100,000 內拂込額 50,000 福岡市中島町四四</p>	<p>●福岡電氣會社 設立 大正九年五月 總株數五千株 資本金 250,000 內拂込額 100,000 福岡市土手町二〇</p>	<p>●福岡肥料會社 設立 大正十年三月 總株數六千株 資本金 300,000 內拂込額 150,000 福岡市上吳町一五</p>	<p>●福岡製糖會社 設立 大正十年十一月 總株數五千株 決算期五月 資本金 100,000 內拂込額 50,000 福岡市馬出六九五</p>
<p>●福岡日下會社 設立 明治十年十二月 總株數十名 決算期六月 資本金 1,000,000 內拂込額 100,000 福岡市下警固九八四</p>	<p>●福岡電氣會社 設立 大正九年五月 總株數五千株 資本金 250,000 內拂込額 100,000 福岡市土手町二〇</p>	<p>●福岡牛乳會社 設立 大正八年七月 總株數四千株 決算期四月 資本金 100,000 內拂込額 50,000 福岡市因幡町三一</p>	<p>●福岡精工會社 設立 大正九年三月 總株數六千株 資本金 300,000 內拂込額 150,000 福岡市本町二</p>	<p>●福岡酒造會社 設立 大正十年十月 總株數四千株 資本金 100,000 內拂込額 50,000 福岡市吉村吉井</p>
<p>●福岡委託會社 目的 動不動產買賣倉庫 設立 大正九年三月 總株數四千株 資本金 100,000 內拂込額 50,000 福岡市下名島町二八</p>	<p>●福岡電氣會社 設立 大正九年五月 總株數五千株 資本金 250,000 內拂込額 100,000 福岡市土手町二〇</p>	<p>●福岡牛乳會社 設立 大正八年七月 總株數四千株 決算期四月 資本金 100,000 內拂込額 50,000 福岡市因幡町三一</p>	<p>●福岡精工會社 設立 大正九年三月 總株數六千株 資本金 300,000 內拂込額 150,000 福岡市本町二</p>	<p>●福岡酒造會社 設立 大正十年十月 總株數四千株 資本金 100,000 內拂込額 50,000 福岡市吉村吉井</p>

<p>●福岡委託會社 目的 動不動產買賣倉庫 設立 大正九年三月 總株數四千株 資本金 100,000 內拂込額 50,000 福岡市下名島町二八</p>	<p>●福岡電氣會社 設立 大正九年五月 總株數五千株 資本金 250,000 內拂込額 100,000 福岡市土手町二〇</p>	<p>●福岡牛乳會社 設立 大正八年七月 總株數四千株 決算期四月 資本金 100,000 內拂込額 50,000 福岡市因幡町三一</p>	<p>●福岡精工會社 設立 大正九年三月 總株數六千株 資本金 300,000 內拂込額 150,000 福岡市本町二</p>	<p>●福岡酒造會社 設立 大正十年十月 總株數四千株 資本金 100,000 內拂込額 50,000 福岡市吉村吉井</p>
<p>●福岡印刷會社 設立 大正八年十月 總株數四千株 決算期五月 資本金 100,000 內拂込額 50,000 福岡市下名島町五四</p>	<p>●福岡無盡會社 設立 大正十三年六月 總株數四千株 資本金 100,000 內拂込額 50,000 福岡市中島町四四</p>	<p>●福岡電氣會社 設立 大正九年五月 總株數五千株 資本金 250,000 內拂込額 100,000 福岡市土手町二〇</p>	<p>●福岡肥料會社 設立 大正十年三月 總株數六千株 資本金 300,000 內拂込額 150,000 福岡市上吳町一五</p>	<p>●福岡製糖會社 設立 大正十年十一月 總株數五千株 決算期五月 資本金 100,000 內拂込額 50,000 福岡市馬出六九五</p>
<p>●福岡委託會社 目的 動不動產買賣倉庫 設立 大正九年三月 總株數四千株 資本金 100,000 內拂込額 50,000 福岡市下名島町二八</p>	<p>●福岡電氣會社 設立 大正九年五月 總株數五千株 資本金 250,000 內拂込額 100,000 福岡市土手町二〇</p>	<p>●福岡牛乳會社 設立 大正八年七月 總株數四千株 決算期四月 資本金 100,000 內拂込額 50,000 福岡市因幡町三一</p>	<p>●福岡精工會社 設立 大正九年三月 總株數六千株 資本金 300,000 內拂込額 150,000 福岡市本町二</p>	<p>●福岡酒造會社 設立 大正十年十月 總株數四千株 資本金 100,000 內拂込額 50,000 福岡市吉村吉井</p>

絕對安全平松金庫

營業種目

御眞影奉安庫
 ベント式金庫
 オイル輕量金庫
 スチール書類整理函
 スチール金庫室入口扉
 各種手提金庫

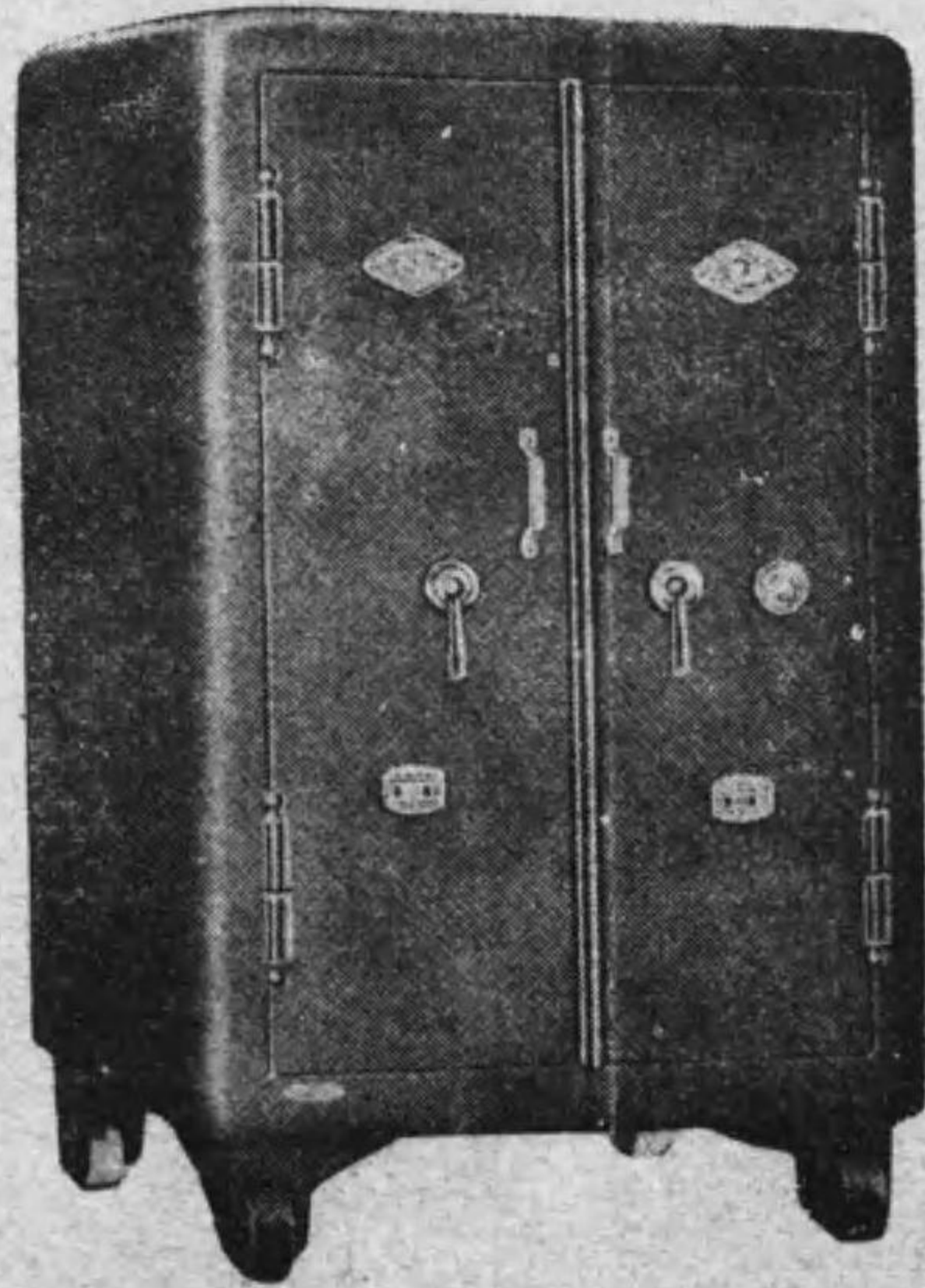

用

信

第

一

銀行、會社に是非なくてはならぬ

重要書類の安全保管庫と能率増進の書類整理
 函を御利用下さい

(御一報次第見積書及び型録進呈)

東京市淺草區諏訪町二十五番地

合名社 平松金庫店

電話淺草(84)1634 振替口座東京31982

工場 横濱市鶴見區潮田町

長崎縣

(銀行之部)

<p>●鐵道早銀行 北高來郡諫早町 設立 明治十七年一月 總 株數三萬株(新二萬株) 決算 昭和三年六月末日 (第八十八期)</p> <p>資本金 一,500,000 内拂込額 七五〇,〇〇〇 法定積立金 七五〇,〇〇〇 諸準備金 一八〇,〇〇〇 當座預金 二九七,〇〇〇 特別當座預金 三三三,〇〇〇 定期預金 三三三,〇〇〇 他店借 二四,〇〇〇 有價證券 一〇〇,〇〇〇 手形貸付 一〇〇,〇〇〇 貸付金 一〇〇,〇〇〇 他店貸 一〇〇,〇〇〇 不動產 一〇〇,〇〇〇 預金及現金 一〇〇,〇〇〇 前期繰越金 一〇〇,〇〇〇 當期純益金 一〇〇,〇〇〇 (利益處分) 諸準備金 一〇〇,〇〇〇 役員賞與金 一〇〇,〇〇〇 配當年八分) 一〇〇,〇〇〇 後期繰越金 一〇〇,〇〇〇</p>	<p>●鐵道早商業銀行 北高來郡諫早町 設立 明治二十七年一月 總株數二萬二千株(新六 千株第二新二萬株) 決算 昭和三年六月末日 (第七十二期)</p> <p>資本金 一,000,000 内拂込額 五〇〇,〇〇〇 法定準備金 五〇〇,〇〇〇 諸準備金 一〇〇,〇〇〇 當座預金 一〇〇,〇〇〇 特別當座預金 一〇〇,〇〇〇 定期預金 一〇〇,〇〇〇 他店借 一〇〇,〇〇〇 有價證券 一〇〇,〇〇〇 手形貸付 一〇〇,〇〇〇 貸付金 一〇〇,〇〇〇 他店貸 一〇〇,〇〇〇 不動產 一〇〇,〇〇〇 預金及現金 一〇〇,〇〇〇 前期繰越金 一〇〇,〇〇〇 當期純益金 一〇〇,〇〇〇 (利益處分) 諸準備金 一〇〇,〇〇〇 役員賞與金 一〇〇,〇〇〇 配當年八分) 一〇〇,〇〇〇 後期繰越金 一〇〇,〇〇〇</p>	<p>●東彼杵郡大村銀行 東彼杵郡大村町三二 設立 大正十五年八月 總 株數五萬株(新二萬株) 決算 昭和三年六月末日 (第四期)</p> <p>資本金 二,500,000 内拂込額 一,250,000 法定準備金 一,250,000 諸準備金 一〇〇,〇〇〇 當座預金 一〇〇,〇〇〇 特別當座預金 一〇〇,〇〇〇 定期預金 一〇〇,〇〇〇 他店借 一〇〇,〇〇〇 有價證券 一〇〇,〇〇〇 手形貸付 一〇〇,〇〇〇 貸付金 一〇〇,〇〇〇 他店貸 一〇〇,〇〇〇 不動產 一〇〇,〇〇〇 預金及現金 一〇〇,〇〇〇 前期繰越金 一〇〇,〇〇〇 當期純益金 一〇〇,〇〇〇 (利益處分) 諸準備金 一〇〇,〇〇〇 役員賞與金 一〇〇,〇〇〇 配當年八分) 一〇〇,〇〇〇 後期繰越金 一〇〇,〇〇〇</p>	<p>●鐵道馬銀行 下縣郡嚴原町 設立 大正九年四月 總 株數一萬株 決算 昭和三年六月末日 (第五十二期)</p> <p>資本金 500,000 内拂込額 250,000 法定準備金 250,000 諸準備金 一〇〇,〇〇〇 當座預金 一〇〇,〇〇〇 特別當座預金 一〇〇,〇〇〇 定期預金 一〇〇,〇〇〇 他店借 一〇〇,〇〇〇 有價證券 一〇〇,〇〇〇 手形貸付 一〇〇,〇〇〇 貸付金 一〇〇,〇〇〇 他店貸 一〇〇,〇〇〇 不動產 一〇〇,〇〇〇 預金及現金 一〇〇,〇〇〇 前期繰越金 一〇〇,〇〇〇 當期純益金 一〇〇,〇〇〇 (利益處分) 諸準備金 一〇〇,〇〇〇 役員賞與金 一〇〇,〇〇〇 配當年八分) 一〇〇,〇〇〇 後期繰越金 一〇〇,〇〇〇</p>	<p>●鐵道長崎貯蓄銀行 長崎市築町一〇七 設立 明治二十六年六月 總株數 萬株 決算期六 月 十二月 決算 昭和三年六月末日 (第七十期)</p> <p>資本金(拂込済) 1,000,000 法定準備金 500,000 諸準備金 500,000 當座預金 100,000 特別當座預金 100,000 定期預金 100,000 他店借 100,000 有價證券 100,000 手形貸付 100,000 貸付金 100,000 他店貸 100,000 不動產 100,000 預金者ニ對スル貸付金 100,000 定期預金者ニ對スル貸付金 100,000 貸付金 100,000 他店貸 100,000 不動產 100,000 預金及現金 100,000 前期繰越金 100,000 當期純益金 100,000 (利益處分) 諸準備金 100,000 役員賞與金 100,000 配當年八分) 100,000 後期繰越金 100,000</p>
---	---	---	--	--

長崎縣 銀行(い、あ、と、を、お、つ、な)

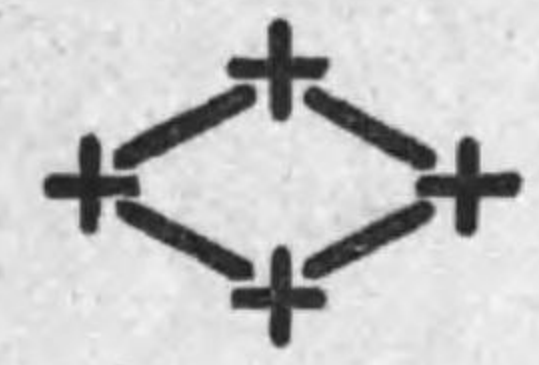

株式 十八銀行 會社

明治十年創立

本店 長崎市築町

<p>●長崎電氣會社 設立 長崎市船越町五ノ一 大正三年八月 總株 數六萬株(新三萬株) 決 算期三月、九月 資本金(拂込済) 1,000,000 内拂込額 2,000,000 別途積立金 1,000,000 未拂込利息 3,000,000 未拂込積立金 3,000,000 職員積立金 3,000,000 交通船運費 3,000,000 什器備品 3,000,000 車輦製作部 3,000,000 貯藏品 3,000,000 社債積立 3,000,000 改修工事積立 3,000,000</p>	<p>●長崎魚類會社 設立 長崎市尾上町 總株數六千株(新五千 百株) 資本金 100,000 内拂込額 100,000 小幸田米吉</p>	<p>●長崎酒造會社 設立 長崎市大浦町二 號五十五號 資本金 100,000 内拂込額 100,000 藤田 兼助</p>	<p>●長崎製絲會社 設立 長崎市大工町二 號二號 資本金 100,000 内拂込額 100,000 藤田 兼助</p>	<p>●宇久電氣會社 設立 大正八年五月 總株 數二千株 決算期三月 資本金 100,000 内拂込額 100,000 藤田 兼助</p>	<p>●野母電燈會社 設立 長崎市博多町四七 號 資本金 100,000 内拂込額 100,000 藤田 兼助</p>
<p>●長崎鐵工所 設立 長崎市旭町一 號五號 決算期五月 資本金(拂込済) 100,000 内拂込額 100,000 藤田 兼助</p>	<p>●長崎實業會社 設立 長崎市大浦町一〇八 號 資本金 100,000 内拂込額 100,000 藤田 兼助</p>	<p>●長崎製糖會社 設立 長崎市大浦町二 號五十五號 資本金 100,000 内拂込額 100,000 藤田 兼助</p>	<p>●宇久電氣會社 設立 大正八年五月 總株 數二千株 決算期三月 資本金 100,000 内拂込額 100,000 藤田 兼助</p>	<p>●野母電燈會社 設立 長崎市博多町四七 號 資本金 100,000 内拂込額 100,000 藤田 兼助</p>	<p>●口之津會社 設立 大正八年四月 總株 數三萬六千株(新二萬二 千株) 資本金 1,000,000 内拂込額 1,000,000 藤田 兼助</p>
<p>●長崎船渠會社 設立 長崎市船越町五ノ一 大正三年八月 總株 數六萬株(新三萬株) 決 算期三月、九月 資本金(拂込済) 1,000,000 内拂込額 2,000,000 別途積立金 1,000,000 未拂込利息 3,000,000 未拂込積立金 3,000,000 職員積立金 3,000,000 交通船運費 3,000,000 什器備品 3,000,000 車輦製作部 3,000,000 貯藏品 3,000,000 社債積立 3,000,000 改修工事積立 3,000,000</p>	<p>●長崎製糖會社 設立 長崎市大浦町二 號五十五號 資本金 100,000 内拂込額 100,000 藤田 兼助</p>	<p>●宇久電氣會社 設立 大正八年五月 總株 數二千株 決算期三月 資本金 100,000 内拂込額 100,000 藤田 兼助</p>	<p>●野母電燈會社 設立 長崎市博多町四七 號 資本金 100,000 内拂込額 100,000 藤田 兼助</p>	<p>●口之津會社 設立 大正八年四月 總株 數三萬六千株(新二萬二 千株) 資本金 1,000,000 内拂込額 1,000,000 藤田 兼助</p>	<p>●柳川屋合資會社 設立 長崎市西濱町四二 號 資本金 100,000 内拂込額 100,000 藤田 兼助</p>

<p>●山田商事會社 設立 大正十四年五月 總 株數二萬株 資本金 1,000,000 内拂込額 1,000,000 藤田 兼助</p>	<p>●山野邊合資會社 設立 長崎市船越町四六 號 資本金 100,000 内拂込額 100,000 藤田 兼助</p>	<p>●丸善醬油會社 設立 昭和二年十一月 出 資人員九名 資本金 100,000 内拂込額 100,000 藤田 兼助</p>	<p>●萬活土地會社 設立 長崎市大工町七五 號 資本金 100,000 内拂込額 100,000 藤田 兼助</p>	<p>●文明堂合資會社 設立 長崎市今町五四 號 資本金 100,000 内拂込額 100,000 藤田 兼助</p>	<p>●山田漁業會社 設立 長崎市尾上町 資本金 100,000 内拂込額 100,000 藤田 兼助</p>
<p>●山下口會社 設立 長崎市千馬町三ノ五 大正五年六月 總株 數一萬株 決算期五月 資本金(拂込済) 100,000 内拂込額 100,000 藤田 兼助</p>	<p>●松浦水産會社 設立 北松浦郡平野町 大正十四年七月 總株 數二千五百株 資本金 100,000 内拂込額 100,000 藤田 兼助</p>	<p>●松島坑木會社 設立 大正四年二月 出資 人員五名 資本金 100,000 内拂込額 100,000 藤田 兼助</p>	<p>●松本汽船會社 設立 大正六年十一月 總 株數二萬株 決算期五月 資本金 100,000 内拂込額 100,000 藤田 兼助</p>	<p>●藤瀨合名會社 設立 長崎市東濱町二五 號 資本金 100,000 内拂込額 100,000 藤田 兼助</p>	<p>●五島物產會社 設立 大正八年十月 總株 數二千株 資本金 100,000 内拂込額 100,000 藤田 兼助</p>
<p>●山田商事會社 設立 大正十四年五月 總 株數二萬株 資本金 1,000,000 内拂込額 1,000,000 藤田 兼助</p>	<p>●山野邊合資會社 設立 長崎市船越町四六 號 資本金 100,000 内拂込額 100,000 藤田 兼助</p>	<p>●丸善醬油會社 設立 昭和二年十一月 出 資人員九名 資本金 100,000 内拂込額 100,000 藤田 兼助</p>	<p>●萬活土地會社 設立 長崎市大工町七五 號 資本金 100,000 内拂込額 100,000 藤田 兼助</p>	<p>●文明堂合資會社 設立 長崎市今町五四 號 資本金 100,000 内拂込額 100,000 藤田 兼助</p>	<p>●山田漁業會社 設立 長崎市尾上町 資本金 100,000 内拂込額 100,000 藤田 兼助</p>

佐賀縣

佐賀縣

佐賀縣

(銀行之部)

● 佐賀萬里銀行

設立 明治十五年三月
株數一萬株(新五千株)
決算 昭和三年六月末日
(第九十三期)

Table with financial data for 佐賀萬里銀行 (Shiga Manri Bank), including items like 資本金, 内拂込額, 法定準備金, etc.

● 佐賀萬里銀行

設立 大正五年五月
株數一萬株
決算 昭和三年六月末日
(第二十四期)

Table with financial data for 佐賀萬里銀行 (Shiga Manri Bank), including items like 資本金, 内拂込額, 法定準備金, etc.

● 佐賀銀行

設立 大正四年一月
株數一萬株(新九千四百株)
決算 昭和三年六月末日
(第二十七期)

Table with financial data for 佐賀銀行 (Shiga Bank), including items like 資本金, 内拂込額, 法定準備金, etc.

● 地所株式會社

設立 銀行倉庫業
目的 銀行倉庫業
株數一萬株(新七千二百株)

Table with financial data for 地所株式會社 (Dochu Kaisha), including items like 資本金, 内拂込額, 法定準備金, etc.

● 小城銀行

設立 明治三十一年九月
株數一萬株(新九千株)
決算 昭和三年六月末日
(第六十期)

Table with financial data for 小城銀行 (Shirogane Bank), including items like 資本金, 内拂込額, 法定準備金, etc.

● 大串銀行

設立 明治三十三年十二月
株數一萬株
決算 昭和三年六月末日
(第六十六期)

Table with financial data for 大串銀行 (Otsu Bank), including items like 資本金, 内拂込額, 法定準備金, etc.

● 鹿島銀行

設立 明治二十八年十二月
株數二萬株(新一萬六千株)
決算 昭和三年六月末日
(第六十六期)

Table with financial data for 鹿島銀行 (Kashima Bank), including items like 資本金, 内拂込額, 法定準備金, etc.

● 唐津銀行

設立 明治十八年十月
株數九萬六千株(內五萬二千株)
決算 昭和三年六月末日
(第八十五期)

Table with financial data for 唐津銀行 (Tsuru Bank), including items like 資本金, 内拂込額, 法定準備金, etc.

佐賀縣銀行 (い、は、ち、ま、お、か)

佐賀縣銀行 (い、は、ち、ま、お、か)

佐賀縣銀行 (かよたろ)

Table listing various banks and their financial details, including 支拂承諾見返, 支拂不動産, 支拂現金, 支拂債権, 支拂預金, 支拂貸付, 支拂手形, 支拂有價証券, 支拂不動産, 支拂現金, 支拂債権, 支拂預金, 支拂貸付, 支拂手形, 支拂有價証券.

佐賀縣銀行 (あさき)

Table listing various banks and their financial details, including 支拂承諾見返, 支拂不動産, 支拂現金, 支拂債権, 支拂預金, 支拂貸付, 支拂手形, 支拂有價証券, 支拂不動産, 支拂現金, 支拂債権, 支拂預金, 支拂貸付, 支拂手形, 支拂有價証券.

熊本縣

熊本縣

(銀行之部)

井井銀行

設立 明治三十三年七月
總株數四千株 決算期六月
資本金(拂込済) 100,000
井井 康也
井井 久
井井 勉
井井 素一

小國銀行

設立 明治二十六年五月
總株數一萬株(新六千株)
決算期六月、十二月
資本金 500,000
阿蘇郡北小國村宮原
設立 明治二十六年五月
總株數一萬株(新六千株)
決算期六月、十二月
資本金 500,000

南郷銀行

設立 明治廿一年一月
總株數二千五百株
資本金(拂込済) 500,000
阿蘇郡南郷町
設立 明治廿一年一月
總株數二千五百株
資本金(拂込済) 500,000

八代共立銀行

設立 大正三年七月
總株數一萬四千株(新一萬株)
決算期六月、十二月
資本金 700,000
阿蘇郡八代町東本町
設立 大正三年七月
總株數一萬四千株(新一萬株)
決算期六月、十二月
資本金 700,000

馬見原銀行

設立 明治三十一年七月
總株數二千株(新一千五
百六十株)
資本金 100,000
阿蘇郡馬見原町
設立 明治三十一年七月
總株數二千株(新一千五
百六十株)
資本金 100,000

益城銀行

設立 明治三十二年十一月
總株數一萬四千株(新一
萬株) 決算期六月、十二
月
資本金 200,000
上益城郡御船町
設立 明治三十二年十一月
總株數一萬四千株(新一
萬株) 決算期六月、十二
月
資本金 200,000

天草銀行

設立 明治二十五年二月
總株數三萬株(新一萬株)
決算期六月、十二月
資本金 1,000,000
天草郡本渡町八四五
設立 明治二十五年二月
總株數三萬株(新一萬株)
決算期六月、十二月
資本金 1,000,000

天草共立銀行

設立 昭和三年五月
總株數一萬株(新九千二百株)
決算期六月、十二月
資本金 500,000
天草郡本渡町七〇〇
設立 昭和三年五月
總株數一萬株(新九千二百株)
決算期六月、十二月
資本金 500,000

北里 雄平
大塚 榮喜
北里 正紀
北里 有住兵次郎
北里 下城直喜
北里 松崎友喜
北里 松崎巨

大株主 北里 義一
堤 連八
下城 ヒヤク
大塚 惟明
渡邊 透
内牧支店 阿蘇郡内牧町
久住支店 大分縣直入郡久
住町(臨時) 阿蘇郡南小國
市原出張所 阿蘇郡南小國
村

當座貸越 金、四〇〇
貸付有價証券 二〇、五〇〇
他店貸付 一六、七〇〇
營業用什器 四、〇〇〇
現金預金(勘定) 一五、八〇〇
前期繰越金 三、四〇〇
當期純益金 六、〇〇〇
(利益處分)
法定準備金 二、八〇〇
別段積立金 一、〇〇〇
滞貨準備積立金 五、〇〇〇
行員退職給與積立金 一、〇〇〇
賞與金 一、七〇〇
配當年八分 一、七〇〇
後期繰越金 五、六〇〇
嗣子 和 三
嗣子 坂井 秀敏
嗣子 坂井 朝長
嗣子 坂井 純一
嗣子 坂井 朝長
嗣子 坂井 純一

總株數一萬四千株(新一
萬株) 決算期六月、十二
月
資本金 200,000
上益城郡御船町
設立 明治三十二年十一月
總株數一萬四千株(新一
萬株) 決算期六月、十二
月
資本金 200,000

總株數三萬株(新一萬株)
決算期六月、十二月
資本金 1,000,000
天草郡本渡町八四五
設立 明治二十五年二月
總株數三萬株(新一萬株)
決算期六月、十二月
資本金 1,000,000

井藤平四郎 九〇株
松宮 幸吉 七〇株
宮岡支店 天草郡宮岡町
宮岡支店 同郡牛深町
牛深支店 同郡牛深町
同郡支店 同郡登立町
同郡支店 同郡一町田村
同郡支店 同郡一町田村

熊本縣銀行(い、み、を、お、な、や、ま、あ)

熊本縣銀行 (あきみひも) 會社 (いゐは)

Table listing various banks and financial institutions in Kumamoto Prefecture, including their names, capital amounts, and branch locations. Examples include 熊本縣銀行, 熊本銀行, 熊本信用銀行, etc.

熊本縣會社 (はにほへんそりまお)

Table listing various companies and associations in Kumamoto Prefecture, including their names, capital amounts, and purposes. Examples include 林積善會社, 林田合名會社, 日本結核會社, etc.

<p>●熊三角礦泉商會 熊本縣熊本市 目的 清涼飲料水製造 設立 大正十一年六月 株數 七千株 決算期十一月</p> <p>●御船酒造會社 熊本縣御船町 目的 酒類製造 設立 昭和二年四月 株數 一千株 決算期三月</p> <p>●御船製絲會社 熊本縣御船町 目的 製絲 設立 昭和二年四月 株數 一千株 決算期三月</p> <p>●南九州會社 熊本縣南九州 目的 商業 設立 大正九年十二月 株數 一萬株 決算期六月</p> <p>●南關製糸會社 熊本縣南關町 目的 製絲 設立 大正十三年二月 株數 二千株 決算期三月</p>	<p>●水保合同會社 熊本縣水保町 目的 水保 設立 昭和二年四月 株數 一千株 決算期三月</p> <p>●泗水肥料會社 熊本縣泗水町 目的 肥料製造 設立 昭和二年四月 株數 一千株 決算期三月</p> <p>●熊山商店 熊本縣熊山町 目的 商業 設立 昭和二年四月 株數 一千株 決算期三月</p> <p>●昭和自我會社 熊本縣昭和自我町 目的 商業 設立 昭和二年四月 株數 一千株 決算期三月</p> <p>●城南運送會社 熊本縣城南町 目的 運送 設立 昭和二年四月 株數 一千株 決算期三月</p> <p>●城南水會社 熊本縣城南町 目的 商業 設立 昭和二年四月 株數 一千株 決算期三月</p> <p>●不知火會社 熊本縣不知火町 目的 商業 設立 昭和二年四月 株數 一千株 決算期三月</p>	<p>●假拂金 元二七 ●現商 元七 ●前期繰越損金 元六 ●後期繰越損金 元六 ●前期繰越利益金 元六 ●後期繰越利益金 元六</p> <p>●下田木材會社 熊本縣下田町 目的 木材 設立 大正十年九月 株數 一千株 決算期三月</p> <p>●日奈久會社 熊本縣日奈久町 目的 商業 設立 大正十年十月 株數 一千株 決算期三月</p> <p>●肥後油會社 熊本縣肥後油町 目的 商業 設立 大正十年三月 株數 一千株 決算期三月</p>	<p>●肥後運輸會社 熊本縣肥後運輸町 目的 運輸 設立 大正九年一月 株數 一千株 決算期四月</p> <p>●肥後會社 熊本縣肥後會社 目的 商業 設立 大正九年一月 株數 一千株 決算期四月</p> <p>●肥後會社 熊本縣肥後會社 目的 商業 設立 大正九年一月 株數 一千株 決算期四月</p> <p>●肥後會社 熊本縣肥後會社 目的 商業 設立 大正九年一月 株數 一千株 決算期四月</p>	<p>●肥後會社 熊本縣肥後會社 目的 商業 設立 大正九年一月 株數 一千株 決算期四月</p> <p>●肥後會社 熊本縣肥後會社 目的 商業 設立 大正九年一月 株數 一千株 決算期四月</p> <p>●肥後會社 熊本縣肥後會社 目的 商業 設立 大正九年一月 株數 一千株 決算期四月</p> <p>●肥後會社 熊本縣肥後會社 目的 商業 設立 大正九年一月 株數 一千株 決算期四月</p>	<p>●肥後會社 熊本縣肥後會社 目的 商業 設立 大正九年一月 株數 一千株 決算期四月</p> <p>●肥後會社 熊本縣肥後會社 目的 商業 設立 大正九年一月 株數 一千株 決算期四月</p> <p>●肥後會社 熊本縣肥後會社 目的 商業 設立 大正九年一月 株數 一千株 決算期四月</p> <p>●肥後會社 熊本縣肥後會社 目的 商業 設立 大正九年一月 株數 一千株 決算期四月</p>
---	---	---	--	---	---

<p>●熊本市會社 熊本縣熊本市 目的 商業 設立 大正九年一月 株數 一千株 決算期四月</p> <p>●熊本市會社 熊本縣熊本市 目的 商業 設立 大正九年一月 株數 一千株 決算期四月</p> <p>●熊本市會社 熊本縣熊本市 目的 商業 設立 大正九年一月 株數 一千株 決算期四月</p> <p>●熊本市會社 熊本縣熊本市 目的 商業 設立 大正九年一月 株數 一千株 決算期四月</p>	<p>●熊本市會社 熊本縣熊本市 目的 商業 設立 大正九年一月 株數 一千株 決算期四月</p> <p>●熊本市會社 熊本縣熊本市 目的 商業 設立 大正九年一月 株數 一千株 決算期四月</p> <p>●熊本市會社 熊本縣熊本市 目的 商業 設立 大正九年一月 株數 一千株 決算期四月</p> <p>●熊本市會社 熊本縣熊本市 目的 商業 設立 大正九年一月 株數 一千株 決算期四月</p>	<p>●熊本市會社 熊本縣熊本市 目的 商業 設立 大正九年一月 株數 一千株 決算期四月</p> <p>●熊本市會社 熊本縣熊本市 目的 商業 設立 大正九年一月 株數 一千株 決算期四月</p> <p>●熊本市會社 熊本縣熊本市 目的 商業 設立 大正九年一月 株數 一千株 決算期四月</p> <p>●熊本市會社 熊本縣熊本市 目的 商業 設立 大正九年一月 株數 一千株 決算期四月</p>	<p>●熊本市會社 熊本縣熊本市 目的 商業 設立 大正九年一月 株數 一千株 決算期四月</p> <p>●熊本市會社 熊本縣熊本市 目的 商業 設立 大正九年一月 株數 一千株 決算期四月</p> <p>●熊本市會社 熊本縣熊本市 目的 商業 設立 大正九年一月 株數 一千株 決算期四月</p> <p>●熊本市會社 熊本縣熊本市 目的 商業 設立 大正九年一月 株數 一千株 決算期四月</p>	<p>●熊本市會社 熊本縣熊本市 目的 商業 設立 大正九年一月 株數 一千株 決算期四月</p> <p>●熊本市會社 熊本縣熊本市 目的 商業 設立 大正九年一月 株數 一千株 決算期四月</p> <p>●熊本市會社 熊本縣熊本市 目的 商業 設立 大正九年一月 株數 一千株 決算期四月</p> <p>●熊本市會社 熊本縣熊本市 目的 商業 設立 大正九年一月 株數 一千株 決算期四月</p>	<p>●熊本市會社 熊本縣熊本市 目的 商業 設立 大正九年一月 株數 一千株 決算期四月</p> <p>●熊本市會社 熊本縣熊本市 目的 商業 設立 大正九年一月 株數 一千株 決算期四月</p> <p>●熊本市會社 熊本縣熊本市 目的 商業 設立 大正九年一月 株數 一千株 決算期四月</p> <p>●熊本市會社 熊本縣熊本市 目的 商業 設立 大正九年一月 株數 一千株 決算期四月</p>
---	---	---	---	---	---

大分縣

銀行之部

銀行之部
(銀行之部)
銀行
銀行
銀行

銀行之部
銀行
銀行
銀行

銀行之部
銀行
銀行
銀行

銀行之部

銀行之部
銀行
銀行
銀行

銀行之部
銀行
銀行
銀行

銀行之部
銀行
銀行
銀行

銀行之部

銀行之部
銀行
銀行
銀行

銀行之部
銀行
銀行
銀行

銀行之部
銀行
銀行
銀行

銀行之部

銀行之部
銀行
銀行
銀行

銀行之部
銀行
銀行
銀行

銀行之部
銀行
銀行
銀行

銀行之部

銀行之部
銀行
銀行
銀行

銀行之部
銀行
銀行
銀行

銀行之部
銀行
銀行
銀行

銀行之部

銀行之部
銀行
銀行
銀行

銀行之部
銀行
銀行
銀行

銀行之部
銀行
銀行
銀行

大分縣 銀行 (い、は、ち、り、を、お、)

宮崎縣

<p>● 森水力株式會社 設立 大正三年五月 數三千株(新二千株) 算期五月、十一月 資本金 150,000 内拂込額 150,000</p> <p>● 鐵世界館 別府市別府 設立 大正八年十二月 株數二千株 資本金 100,000 内拂込額 100,000</p> <p>● 鐵嶺田商會 北海郡青江町下青江 目的 一般海運業勞動請負 並仲介業保險代理業及之 ニ關スル附帶事業</p>	<p>● 泉都紡績株式會社 設立 大正九年五月 總株數二千株 資本金 100,000 内拂込額 100,000</p> <p>● 姫島電氣株式會社 東國東郡姫島村 資本金 50,000 内拂込額 50,000</p> <p>● 代安田 弘平 信基 中野 宣治 井上 シツ</p> <p>● 鐵嶺田商會 北海郡青江町下青江 目的 一般海運業勞動請負 並仲介業保險代理業及之 ニ關スル附帶事業</p>	<p>● 鐵嶺田商會 北海郡青江町下青江 目的 一般海運業勞動請負 並仲介業保險代理業及之 ニ關スル附帶事業</p> <p>● 鐵嶺田商會 北海郡青江町下青江 目的 一般海運業勞動請負 並仲介業保險代理業及之 ニ關スル附帶事業</p> <p>● 鐵嶺田商會 北海郡青江町下青江 目的 一般海運業勞動請負 並仲介業保險代理業及之 ニ關スル附帶事業</p>	<p>● 鐵嶺田商會 北海郡青江町下青江 目的 一般海運業勞動請負 並仲介業保險代理業及之 ニ關スル附帶事業</p> <p>● 鐵嶺田商會 北海郡青江町下青江 目的 一般海運業勞動請負 並仲介業保險代理業及之 ニ關スル附帶事業</p> <p>● 鐵嶺田商會 北海郡青江町下青江 目的 一般海運業勞動請負 並仲介業保險代理業及之 ニ關スル附帶事業</p>
--	--	--	--

宮崎縣

宮崎縣

(銀行之部)

銀行名	設立	資本	準備金	貸付金	預貯金	其他
西諸縣貯蓄銀行	西諸縣郡小林町細野 設立 大正十一年五月 株數一萬株 決算期六月 十二月 昭和三年六月末日 決算 昭和三年六月末日	500,000	1,000,000	1,000,000	1,000,000	1,000,000
寶山銀行	東諸縣郡本庄村 設立 明治三十年一月 株數一千五百株 決算 昭和三年六月末日	1,000,000	2,000,000	2,000,000	2,000,000	2,000,000
延岡銀行	東白杵郡延岡町南町 設立 明治二十年九月 株數二萬株(新九千株) 決算 昭和三年六月末日	1,000,000	2,000,000	2,000,000	2,000,000	2,000,000
佐土原銀行	宮崎郡佐土原町 設立 明治廿二年三月 株數一萬株(新九千株) 決算 昭和三年六月末日	1,000,000	2,000,000	2,000,000	2,000,000	2,000,000
宮崎銀行	宮崎市楠通三 設立 大正十年三月 株數六萬株 決算期六月 十二月 昭和三年六月末日 決算 昭和三年六月末日	1,000,000	2,000,000	2,000,000	2,000,000	2,000,000
宮崎農工銀行	宮崎市本町二四 設立 明治廿年十二月 株數十萬株(新五萬株)	1,000,000	2,000,000	2,000,000	2,000,000	2,000,000

宮崎縣銀行(仁保のさみ)

Table of financial data for various companies, including '日向中央銀行', '日南水産會社', '日州製氷會社', and others. Columns include company names, capital amounts, and other financial metrics.

Table of financial data for various companies, including '雙河宗商店', '高鍋鐵道會社', '延岡合同會社', and others. Columns include company names, capital amounts, and other financial metrics.

鹿兒島縣

鹿兒島

宮崎縣會社

六



鹿兒島縣

(銀行之部)

●鹿兒島銀行

設立 鹿兒島市六日町二一
大正三年五月 總株
數十萬株(新七萬株) 決
算期六月、十二月
昭和三年六月末日
(第二十九期)

Table with financial data for Kagoshima Bank, including items like 資本金 (Capital), 内拂込額 (Paid-up amount), 法定準備積立金 (Statutory reserve), and 当期純益金 (Net income).

支店

支店 鹿兒島市北種子村
鹿兒島市高山村
鹿兒島市野村
出水郡出水町
川邊郡川邊村
川邊郡加世田村
川邊郡重水村
肝屬郡分村
始末郡岩川町

●鹿兒島銀行

設立 鹿兒島市六日町二四
大正十年十一月 總
株數一萬株 決算期六月
十二月
昭和三年六月末日
(第十四期)

Table with financial data for Kagoshima Bank, including items like 資本金 (Capital), 内拂込額 (Paid-up amount), 法定準備積立金 (Statutory reserve), and 当期純益金 (Net income).

●鹿兒島銀行

設立 鹿兒島市大黒町六二
大正三年七月 總株
數三萬一千株(新萬等分)
決算期六月、十二月
昭和三年六月末日
(第二十八期)

Table with financial data for Kagoshima Bank, including items like 資本金 (Capital), 内拂込額 (Paid-up amount), 法定準備積立金 (Statutory reserve), and 当期純益金 (Net income).

●鹿兒島銀行

設立 明治三十年八月二四
株數四萬株(新二萬八千
株) 決算期六月、十二月
昭和三年六月末日
(第六十二期)

Table with financial data for Kagoshima Bank, including items like 資本金 (Capital), 内拂込額 (Paid-up amount), 法定準備積立金 (Statutory reserve), and 当期純益金 (Net income).

●鹿兒島銀行

設立 鹿兒島市東町九
大正九年十月 總株
數一萬六千株 決算期六
月、十二月
昭和三年六月末日
(第十六期)

Table with financial data for Kagoshima Bank, including items like 資本金 (Capital), 内拂込額 (Paid-up amount), 法定準備積立金 (Statutory reserve), and 当期純益金 (Net income).

●鹿兒島銀行

設立 明治三十一年三月
總株數二十二萬五千株
(新株五千株) 決算期六
月、十二月
昭和三年六月末日
(第六十一期)

Table with financial data for Kagoshima Bank, including items like 資本金 (Capital), 内拂込額 (Paid-up amount), 法定準備積立金 (Statutory reserve), and 当期純益金 (Net income).

鹿兒島縣 銀行(か)

<p>●(利益處分)</p> <p>法定積立金 10,000 別途積立金 10,000 社員積立金 10,000 賞與金 10,000 配當(年八分) 10,000 後期繰越金 10,000</p> <p>●鹿丸佐田呉服店</p> <p>資本金 10,000 設立 大正八年三月 出資 鹿丸佐田 武經 村尾 武經 岩元 善藏 衣川貞三郎 大塚 大郎 大塚 大郎</p>	<p>●大物雜貨類ノ販賣及精米</p> <p>設立 昭和三年五月 出資 鹿丸佐田 武經 村尾 武經 岩元 善藏 衣川貞三郎 大塚 大郎 大塚 大郎</p> <p>●萬世運送會社</p> <p>資本金 10,000 設立 大正九年九月 出資 鹿丸佐田 武經 村尾 武經 岩元 善藏 衣川貞三郎 大塚 大郎 大塚 大郎</p>	<p>●敬和商事會社</p> <p>設立 大正十三年九月 出資 鹿丸佐田 武經 村尾 武經 岩元 善藏 衣川貞三郎 大塚 大郎 大塚 大郎</p> <p>●小村製氷會社</p> <p>設立 大正十年十一月 出資 鹿丸佐田 武經 村尾 武經 岩元 善藏 衣川貞三郎 大塚 大郎 大塚 大郎</p>	<p>●米之津會社</p> <p>設立 大正十一年五月 出資 鹿丸佐田 武經 村尾 武經 岩元 善藏 衣川貞三郎 大塚 大郎 大塚 大郎</p> <p>●九州化學會社</p> <p>設立 大正九年三月 出資 鹿丸佐田 武經 村尾 武經 岩元 善藏 衣川貞三郎 大塚 大郎 大塚 大郎</p>	<p>●帝國理財會社</p> <p>設立 大正十一年五月 出資 鹿丸佐田 武經 村尾 武經 岩元 善藏 衣川貞三郎 大塚 大郎 大塚 大郎</p> <p>●阿久根會社</p> <p>設立 大正十一年五月 出資 鹿丸佐田 武經 村尾 武經 岩元 善藏 衣川貞三郎 大塚 大郎 大塚 大郎</p>	<p>●鹿山 下組</p> <p>設立 大正八年十一月 出資 鹿丸佐田 武經 村尾 武經 岩元 善藏 衣川貞三郎 大塚 大郎 大塚 大郎</p> <p>●山元商事會社</p> <p>設立 大正八年十一月 出資 鹿丸佐田 武經 村尾 武經 岩元 善藏 衣川貞三郎 大塚 大郎 大塚 大郎</p>	<p>●薩南中央會社</p> <p>設立 大正十二年七月 出資 鹿丸佐田 武經 村尾 武經 岩元 善藏 衣川貞三郎 大塚 大郎 大塚 大郎</p> <p>●薩南水電會社</p> <p>設立 大正六年六月 出資 鹿丸佐田 武經 村尾 武經 岩元 善藏 衣川貞三郎 大塚 大郎 大塚 大郎</p>	<p>●薩南肥料會社</p> <p>設立 明治四十一年九月 出資 鹿丸佐田 武經 村尾 武經 岩元 善藏 衣川貞三郎 大塚 大郎 大塚 大郎</p> <p>●薩南礦山會社</p> <p>設立 明治四十一年九月 出資 鹿丸佐田 武經 村尾 武經 岩元 善藏 衣川貞三郎 大塚 大郎 大塚 大郎</p>
--	---	---	---	--	--	--	---

<p>●薩南中央會社</p> <p>設立 大正十二年七月 出資 鹿丸佐田 武經 村尾 武經 岩元 善藏 衣川貞三郎 大塚 大郎 大塚 大郎</p> <p>●薩南水電會社</p> <p>設立 大正六年六月 出資 鹿丸佐田 武經 村尾 武經 岩元 善藏 衣川貞三郎 大塚 大郎 大塚 大郎</p>	<p>●薩南肥料會社</p> <p>設立 明治四十一年九月 出資 鹿丸佐田 武經 村尾 武經 岩元 善藏 衣川貞三郎 大塚 大郎 大塚 大郎</p> <p>●薩南礦山會社</p> <p>設立 明治四十一年九月 出資 鹿丸佐田 武經 村尾 武經 岩元 善藏 衣川貞三郎 大塚 大郎 大塚 大郎</p>	<p>●薩南水產會社</p> <p>設立 大正八年八月 出資 鹿丸佐田 武經 村尾 武經 岩元 善藏 衣川貞三郎 大塚 大郎 大塚 大郎</p> <p>●九州製糖會社</p> <p>設立 大正九年三月 出資 鹿丸佐田 武經 村尾 武經 岩元 善藏 衣川貞三郎 大塚 大郎 大塚 大郎</p>	<p>●九州化學會社</p> <p>設立 大正九年三月 出資 鹿丸佐田 武經 村尾 武經 岩元 善藏 衣川貞三郎 大塚 大郎 大塚 大郎</p> <p>●九州製糖會社</p> <p>設立 大正九年三月 出資 鹿丸佐田 武經 村尾 武經 岩元 善藏 衣川貞三郎 大塚 大郎 大塚 大郎</p>	<p>●九州製糖會社</p> <p>設立 大正九年三月 出資 鹿丸佐田 武經 村尾 武經 岩元 善藏 衣川貞三郎 大塚 大郎 大塚 大郎</p> <p>●九州製糖會社</p> <p>設立 大正九年三月 出資 鹿丸佐田 武經 村尾 武經 岩元 善藏 衣川貞三郎 大塚 大郎 大塚 大郎</p>	<p>●九州製糖會社</p> <p>設立 大正九年三月 出資 鹿丸佐田 武經 村尾 武經 岩元 善藏 衣川貞三郎 大塚 大郎 大塚 大郎</p> <p>●九州製糖會社</p> <p>設立 大正九年三月 出資 鹿丸佐田 武經 村尾 武經 岩元 善藏 衣川貞三郎 大塚 大郎 大塚 大郎</p>	<p>●九州製糖會社</p> <p>設立 大正九年三月 出資 鹿丸佐田 武經 村尾 武經 岩元 善藏 衣川貞三郎 大塚 大郎 大塚 大郎</p> <p>●九州製糖會社</p> <p>設立 大正九年三月 出資 鹿丸佐田 武經 村尾 武經 岩元 善藏 衣川貞三郎 大塚 大郎 大塚 大郎</p>	<p>●九州製糖會社</p> <p>設立 大正九年三月 出資 鹿丸佐田 武經 村尾 武經 岩元 善藏 衣川貞三郎 大塚 大郎 大塚 大郎</p> <p>●九州製糖會社</p> <p>設立 大正九年三月 出資 鹿丸佐田 武經 村尾 武經 岩元 善藏 衣川貞三郎 大塚 大郎 大塚 大郎</p>
--	---	---	---	---	---	---	---

<p>河野 叶志 鹿兒島市桑木 流吡 ●九州木材株式會社 設立 大正八年四月 總株 數四千株 資本金 100,000 內拂込額 100,000 ●志布志株式會社 設立 大正八年八月 總株 數二千株 資本金 100,000 內拂込額 100,000</p>	<p>兒玉伊兵衛 谷口五兵衛 山下三左衛門 坂元 虎二 山下 兼儀 ●志布志株式會社 設立 大正九年四月 總株 數四千株 資本金 100,000 內拂込額 100,000 ●殖林園藝株式會社 設立 大正九年五月 總株 數二千株 資本金 100,000 內拂込額 100,000</p>	<p>●宮之城合資株式會社 設立 昭和二年三月 總株 數二千株 資本金 100,000 內拂込額 100,000 ●志布志株式會社 設立 大正九年五月 總株 數二千株 資本金 100,000 內拂込額 100,000</p>	<p>●日當山株式會社 設立 大正九年二月 總株 數二千五百株 資本金 150,000 內拂込額 150,000 ●西薩織物株式會社 設立 大正九年五月 總株 數二千二百株 資本金 110,000 內拂込額 110,000</p>	<p>●川內運送株式會社 設立 大正十四年七月 總株 數二千株 資本金 100,000 內拂込額 100,000 ●川內合資株式會社 設立 昭和二年一月 總株 數二千株 資本金 100,000 內拂込額 100,000</p>	<p>●鮮明堂株式會社 設立 大正九年七月 總株 數二千株 資本金 100,000 內拂込額 100,000 ●清明鑛業株式會社 設立 大正九年八月 總株 數二千株 資本金 100,000 內拂込額 100,000</p>
---	--	--	---	---	---

沖繩縣

●豐增毛魚菜市場

增毛郡增毛町增毛村
資本金 五〇〇〇〇
内拂込額 一八七五〇

●豐萬年組

小樽市開運町二
目的 勢力請負業
資本金 五〇〇〇〇
内拂込額 二五〇〇〇

●輕石軌道會社

札幌市手稻村下下稻
資本金 五〇〇〇〇
内拂込額 四五六三

●豐藝妓中立見番

函館市蓮葉町一〇
資本金 五〇〇〇〇
内拂込額 三三〇〇〇

●劍淵官庫會社

上川郡劍淵村南劍淵
設立 大正八年八月 總株
數二千株
資本金 一〇〇〇〇〇
内拂込額 三三〇〇〇

●豐富加里商會

室蘭市舟見町
目的 煎芥燒却炭灰採取
資本金 五〇〇〇〇
内拂込額 二二五〇〇

●富良野會社

空知郡富良野町
目的 除虫菊乾花及藥草買
資本金 五〇〇〇〇
内拂込額 二二五〇〇

●富士合名會社

上磯郡上磯村濱栗町
目的 金貸貸借其他附帶
資本金 七〇〇〇〇

●噴火灣會社

有珠郡伊達町
資本金(拂込済) 八五〇〇〇
代理店 室蘭市海岸町 栗
林酒會
森商船株式會社
接店 青森市新濱町 櫻谷
同濟店 青森市新濱町 田村
接店 青森市新濱町 田村
接店 波島國森町 落合回
接店 虻田郡虻田村 元岡
出張所 虻田郡虻田村 辨
邊接店

●小森商店

函館市東雲町二四一
目的 酒類釀造及物品販賣
資本金 八五〇〇〇

●合同酒精會社

旭川市宮下通二〇ノ
一九五五
設立 大正九年二月 總株
數二萬二千二百株 決算
期九月
決算 昭和二年九月末日
(第八期)
資本金(拂込済) 一、一〇〇、〇〇〇
借入金 一、三〇〇、〇〇〇
未納造石税 一、三〇〇、〇〇〇
割引手形 一〇〇、〇〇〇
假預り金 一〇〇、〇〇〇
土地建物 五七、〇〇〇
機械器具什器 五六、一三六
燃料及用品 一〇、八五五

●近藤合資會社

函館市船場町五
目的 海陸物產問屋金貸
設立 大正元年九月
資本金 一〇〇、〇〇〇
代近藤多三郎(三〇、〇〇〇)
代近藤三郎(三〇、〇〇〇)
代近藤三郎(三〇、〇〇〇)
代近藤三郎(三〇、〇〇〇)

●昆布温泉會社

磯谷郡南尻別村昆布
設立 大正八年七月 總株
數二千株 決算期十二月
資本金 一〇〇、〇〇〇
内拂込額 五五、〇〇〇

●江別別運送社

札幌市江別町二五
設立 大正十四年三月 總
株數二千株
資本金 一〇〇、〇〇〇
内拂込額 六〇、〇〇〇
關山田三郎 岩田友男
岩田仁三郎 木村傳三郎
關山田定治 野呂英二
水落定憲

●江部乙會社

空知郡江部乙村
設立 昭和二年一月 總株
數一千株
資本金 一〇〇、〇〇〇
内拂込額 三〇、〇〇〇
關山田三郎 武田善吉
岩田友男 高崎仁三郎
岩田外喜男

●江差電氣會社

檜山郡江差町中取町
設立 大正四年八月 總株
數六千株
資本金 一〇〇、〇〇〇
内拂込額 一七、〇〇〇
關山田三郎 信彌
關山田安三 堀井龍太郎
關山田三郎 五浦清次郎
關山田三郎

●江差水産會社

函館市仲濱町一八
設立 昭和二年五月 總株
數一萬二千株
資本金 一〇〇、〇〇〇
内拂込額 三三、〇〇〇
關山田三郎 堀井龍太郎
關山田三郎 堀井龍太郎
關山田三郎 堀井龍太郎

●沿海州會社

小樽市小樽町三ノ一
設立 大正十一年十二月
資本金 一〇〇、〇〇〇
内拂込額 一〇、〇〇〇
關山田三郎 堀井龍太郎
關山田三郎 堀井龍太郎
關山田三郎 堀井龍太郎

●小樽市宮運送社

小樽市手宮町三ノ一
設立 昭和二年七月 總株
數二萬株 決算期五月、
十一月
資本金(拂込済) 一、〇〇〇、〇〇〇
諸積立金 七六〇、〇〇〇
他店未拂 三〇〇、〇〇〇
未拂預り金 九四〇、〇〇〇
未拂預り金 九四〇、〇〇〇
後期納金 三〇〇、〇〇〇
未拂預り金 三〇〇、〇〇〇
當座借入金 三〇〇、〇〇〇
土地建物 三〇〇、〇〇〇
機械器具什器 三〇〇、〇〇〇
有價證券 三〇〇、〇〇〇
供給品 三〇〇、〇〇〇

●豐西谷會社

西谷 春
附記 大正十四年五月西谷
運送株式會社改稱ス

●豐井商店

釧路市真砂町一〇一
設立 大正十五年一月 出
資人員七名
資本金 一〇〇、〇〇〇
代關井邦雄(三〇、〇〇〇)

●福村商事會社

函館市地蔵町二七
設立 大正八年三月 總株
數六千株 決算期一月
資本金 一〇〇、〇〇〇
内拂込額 一〇、〇〇〇
關山田三郎 堀井龍太郎
關山田三郎 堀井龍太郎
關山田三郎 堀井龍太郎

●富良野會社

空知郡富良野町
設立 大正九年十月 總株
數二千株 決算期十月
資本金 一〇〇、〇〇〇
内拂込額 一〇〇、〇〇〇
關山田三郎 堀井龍太郎
關山田三郎 堀井龍太郎
關山田三郎 堀井龍太郎

●富久屋商店

空知郡若見澤町四條
設立 大正九年三月 總株
數五千株
資本金 一〇〇、〇〇〇
内拂込額 一〇〇、〇〇〇
關山田三郎 堀井龍太郎
關山田三郎 堀井龍太郎
關山田三郎 堀井龍太郎

●富國興業會社

空知郡中富良野町
設立 大正八年十二月 總
株數一萬株
資本金 一〇〇、〇〇〇
内拂込額 一〇〇、〇〇〇
關山田三郎 堀井龍太郎
關山田三郎 堀井龍太郎
關山田三郎 堀井龍太郎

●富士拓殖會社

札幌市南二條四丁
設立 大正十年三月 總株
數一萬株
資本金 一〇〇、〇〇〇
内拂込額 一〇〇、〇〇〇
關山田三郎 堀井龍太郎
關山田三郎 堀井龍太郎
關山田三郎 堀井龍太郎

●藤山海運會社

小樽市北濱町五ノ一
設立 大正十五年十二月
總株數一萬五千株
資本金(拂込済) 一、五〇〇、〇〇〇
代藤山三郎 堀井龍太郎
代藤山三郎 堀井龍太郎
代藤山三郎 堀井龍太郎

●古宇商事會社

古宇郡神宮內村
設立 大正十年三月 總株
數一萬株
資本金 一〇〇、〇〇〇
内拂込額 一〇〇、〇〇〇
關山田三郎 堀井龍太郎
關山田三郎 堀井龍太郎
關山田三郎 堀井龍太郎

●古平製材會社

古平郡古平町
設立 大正十年三月 總株
數一萬株
資本金 一〇〇、〇〇〇
内拂込額 一〇〇、〇〇〇
關山田三郎 堀井龍太郎
關山田三郎 堀井龍太郎
關山田三郎 堀井龍太郎

●豐井商店

札幌市南一條西三ノ
設立 大正九年三月 總株
數五千株
資本金 一〇〇、〇〇〇
内拂込額 一〇〇、〇〇〇
關山田三郎 堀井龍太郎
關山田三郎 堀井龍太郎
關山田三郎 堀井龍太郎

●豐西谷會社

西谷 春
附記 大正十四年五月西谷
運送株式會社改稱ス

●豐井商店

釧路市真砂町一〇一
設立 大正十五年一月 出
資人員七名
資本金 一〇〇、〇〇〇
代關井邦雄(三〇、〇〇〇)

●福村商事會社

函館市地蔵町二七
設立 大正八年三月 總株
數六千株 決算期一月
資本金 一〇〇、〇〇〇
内拂込額 一〇、〇〇〇
關山田三郎 堀井龍太郎
關山田三郎 堀井龍太郎
關山田三郎 堀井龍太郎

●豐西谷會社

西谷 春
附記 大正十四年五月西谷
運送株式會社改稱ス

●豐井商店

釧路市真砂町一〇一
設立 大正十五年一月 出
資人員七名
資本金 一〇〇、〇〇〇
代關井邦雄(三〇、〇〇〇)

●福村商事會社

函館市地蔵町二七
設立 大正八年三月 總株
數六千株 決算期一月
資本金 一〇〇、〇〇〇
内拂込額 一〇、〇〇〇
關山田三郎 堀井龍太郎
關山田三郎 堀井龍太郎
關山田三郎 堀井龍太郎

●豐西谷會社

西谷 春
附記 大正十四年五月西谷
運送株式會社改稱ス

●豐井商店

釧路市真砂町一〇一
設立 大正十五年一月 出
資人員七名
資本金 一〇〇、〇〇〇
代關井邦雄(三〇、〇〇〇)

●福村商事會社

函館市地蔵町二七
設立 大正八年三月 總株
數六千株 決算期一月
資本金 一〇〇、〇〇〇
内拂込額 一〇、〇〇〇
關山田三郎 堀井龍太郎
關山田三郎 堀井龍太郎
關山田三郎 堀井龍太郎

●豐西谷會社

西谷 春
附記 大正十四年五月西谷
運送株式會社改稱ス

●豐井商店

釧路市真砂町一〇一
設立 大正十五年一月 出
資人員七名
資本金 一〇〇、〇〇〇
代關井邦雄(三〇、〇〇〇)

●福村商事會社

函館市地蔵町二七
設立 大正八年三月 總株
數六千株 決算期一月
資本金 一〇〇、〇〇〇
内拂込額 一〇、〇〇〇
關山田三郎 堀井龍太郎
關山田三郎 堀井龍太郎
關山田三郎 堀井龍太郎

●豐西谷會社

西谷 春
附記 大正十四年五月西谷
運送株式會社改稱ス

●豐井商店

釧路市真砂町一〇一
設立 大正十五年一月 出
資人員七名
資本金 一〇〇、〇〇〇
代關井邦雄(三〇、〇〇〇)

●豐西谷會社

西谷 春
附記 大正十四年五月西谷
運送株式會社改稱ス

●豐井商店

釧路市真砂町一〇一
設立 大正十五年一月 出
資人員七名
資本金 一〇〇、〇〇〇
代關井邦雄(三〇、〇〇〇)

●福村商事會社

函館市地蔵町二七
設立 大正八年三月 總株
數六千株 決算期一月
資本金 一〇〇、〇〇〇
内拂込額 一〇、〇〇〇
關山田三郎 堀井龍太郎
關山田三郎 堀井龍太郎
關山田三郎 堀井龍太郎

●豐西谷會社

西谷 春
附記 大正十四年五月西谷
運送株式會社改稱ス

●豐井商店

釧路市真砂町一〇一
設立 大正十五年一月 出
資人員七名
資本金 一〇〇、〇〇〇
代關井邦雄(三〇、〇〇〇)

●福村商事會社

函館市地蔵町二七
設立 大正八年三月 總株
數六千株 決算期一月
資本金 一〇〇、〇〇〇
内拂込額 一〇、〇〇〇
關山田三郎 堀井龍太郎
關山田三郎 堀井龍太郎
關山田三郎 堀井龍太郎

●豐西谷會社

西谷 春
附記 大正十四年五月西谷
運送株式會社改稱ス

●豐井商店

釧路市真砂町一〇一
設立 大正十五年一月 出
資人員七名
資本金 一〇〇、〇〇〇
代關井邦雄(三〇、〇〇〇)

●福村商事會社

函館市地蔵町二七
設立 大正八年三月 總株
數六千株 決算期一月
資本金 一〇〇、〇〇〇
内拂込額 一〇、〇〇〇
關山田三郎 堀井龍太郎
關山田三郎 堀井龍太郎
關山田三郎 堀井龍太郎

●豐西谷會社

西谷 春
附記 大正十四年五月西谷
運送株式會社改稱ス

●豐井商店

釧路市真砂町一〇一
設立 大正十五年一月 出
資人員七名
資本金 一〇〇、〇〇〇
代關井邦雄(三〇、〇〇〇)

●福村商事會社

函館市地蔵町二七
設立 大正八年三月 總株
數六千株 決算期一月
資本金 一〇〇、〇〇〇
内拂込額 一〇、〇〇〇
關山田三郎 堀井龍太郎
關山田三郎 堀井龍太郎
關山田三郎 堀井龍太郎

●豐西谷會社

西谷 春
附記 大正十四年五月西谷
運送株式會社改稱ス

●豐井商店

釧路市真砂町一〇一
設立 大正十五年一月 出
資人員七名
資本金 一〇〇、〇〇〇
代關井邦雄(三〇、〇〇〇)

●福村商事會社

函館市地蔵町二七
設立 大正八年三月 總株
數六千株 決算期一月
資本金 一〇〇、〇〇〇
内拂込額 一〇、〇〇〇
關山田三郎 堀井龍太郎
關山田三郎 堀井龍太郎
關山田三郎 堀井龍太郎

●豐西谷會社

西谷 春
附記 大正十四年五月西谷
運送株式會社改稱ス

●豐井商店

釧路市真砂町一〇一
設立 大正十五年一月 出
資人員七名
資本金 一〇〇、〇〇〇
代關井邦雄(三〇、〇〇〇)

●福村商事會社

函館市地蔵町二七
設立 大正八年三月 總株
數六千株 決算期一月
資本金 一〇〇、〇〇〇
内拂込額 一〇、〇〇〇
關山田三郎 堀井龍太郎
關山田三郎 堀井龍太郎
關山田三郎 堀井龍太郎

●豐西谷會社

西谷 春
附記 大正十四年五月西谷
運送株式會社改稱ス

●豐井商店

釧路市真砂町一〇一
設立 大正十五年一月 出
資人員七名
資本金 一〇〇、〇〇〇
代關井邦雄(三〇、〇〇〇)

●福村商事會社

函館市地蔵町二七
設立 大正八年三月 總株
數六千株 決算期一月
資本金 一〇〇、〇〇〇
内拂込額 一〇、〇〇〇
關山田三郎 堀井龍太郎
關山田三郎 堀井龍太郎
關山田三郎 堀井龍太郎

●豐西谷會社

西谷 春
附記 大正十四年五月西谷
運送株式會社改稱ス

●豐西谷會社

西谷 春
附記 大正十四年五月西谷
運送株式會社改稱ス

●豐井商店

釧路市真砂町一〇一
設立 大正十五年一月 出
資人員七名
資本金 一〇〇、〇〇〇
代關井邦雄(三〇、〇〇〇)

●福村商事會社

函館市地蔵町二七
設立 大正八年三月 總株
數六千株 決算期一月
資本金 一〇〇、〇〇〇
内拂込額 一〇、〇〇〇
關山田三郎 堀井龍太郎
關山田三郎 堀井龍太郎
關山田三郎 堀井龍太郎

●豐西谷會社

西谷 春
附記 大正十四年五月西谷
運送株式會社改稱ス

●豐井商店

釧路市真砂町一〇一
設立 大正十五年一月 出
資人員七名
資本金 一〇〇、〇〇〇
代關井邦雄(三〇、〇〇〇)

●福村商事會社

函館市地蔵町二七
設立 大正八年三月 總株
數六千株 決算期一月
資本金 一〇〇、〇〇〇
内拂込額 一〇、〇〇〇
關山田三郎 堀井龍太郎
關山田三郎 堀井龍太郎
關山田三郎 堀井龍太郎

●豐西谷會社

西谷 春
附記 大正十四年五月西谷
運送株式會社改稱ス

●豐井商店

釧路市真砂町一〇一
設立 大正十五年一月 出
資人員七名
資本金 一〇〇、〇〇〇
代關井邦雄(三〇、〇〇〇)

●福村商事會社

函館市地蔵町二七
設立 大正八年三月 總株
數六千株 決算期一月
資本金 一〇〇、〇〇〇
内拂込額 一〇、〇〇〇
關山田三郎 堀井龍太郎
關山田三郎 堀井龍太郎
關山田三郎 堀井龍太郎

●豐西谷會社

西谷 春
附記 大正十四年五月西谷
運送株式會社改稱ス

●豐井商店

釧路市真砂町一〇一
設立 大正十五年一月 出
資人員七名
資本金 一〇〇、〇〇〇
代關井邦雄(三〇、〇〇〇)

●福村商事會社

函館市地蔵町二七
設立 大正八年三月 總株
數六千株 決算期一月
資本金 一〇〇、〇〇〇
内拂込額 一〇、〇〇〇
關山田三郎 堀井龍太郎
關山田三郎 堀井龍太郎
關山田三郎 堀井龍太郎

●豐西谷會社

西谷 春
附記 大正十四年五月西谷
運送株式會社改稱ス

●豐井商店

釧路市真砂町一〇一
設立 大正十五年一月 出
資人員七名
資本金 一〇〇、〇〇〇
代關井邦雄(三〇、〇〇〇)

●福村商事會社

函館市地蔵町二七
設立 大正八年三月 總株
數六千株 決算期一月
資本金 一〇〇、〇〇〇
内拂込額 一〇、〇〇〇
關山田三郎 堀井龍太郎
關山田三郎 堀井龍太郎
關山田三郎 堀井龍太郎

●豐西谷會社

西谷 春
附記 大正十四年五月西谷
運送株式會社改稱ス

●豐井商店

釧路市真砂町一〇一
設立 大正十五年一月 出
資人員七名
資本金 一〇〇、〇〇〇
代關井邦雄(三〇、〇〇〇)

●福村商事會社

函館市地蔵町二七
設立 大正八年三月 總株
數六千株 決算期一月
資本金 一〇〇、〇〇〇
内拂込額 一〇、〇〇〇
關山田三郎 堀井龍太郎
關山田三郎 堀井龍太郎
關山田三郎 堀井龍太郎

●豐西谷會社

西谷 春
附記 大正十四年五月西谷
運送株式會社改稱ス

●**岡本平次郎會社** 金吉
 船坂井定吉 犬上慶五郎
 兵藤榮作
 岡太刀川善吉 梅村多十郎
 末富孝治郎

●**菅原製材工場**
 札幌市北三條東三ノ
 三
 〇,〇〇〇

●**砂川工業會社**
 空知郡砂川村
 目的 砂利採取賣買
 資本金 一〇,〇〇〇
 内拂込額 三,〇〇〇

●**砂川醸造會社**
 空知郡砂川村
 設立 明治四十年三月 總
 株數 一千株
 資本金(拂込済) 五〇,〇〇〇

●**末富合名會社**
 函館市末廣町
 目的 開墾造林牧畜不動産
 有價證券所有
 資本金 〇,〇〇〇

●**鐵杉江仙商店**
 小樽市色内町五ノ一
 八
 目的 物品販賣及請買
 設立 大正十三年一月 總
 株數 一千五百株 決算期
 十二月

●**杉澤合名會社**
 雨龍郡深川町
 目的 金錢貸付不動産賣買
 資本金 五〇,〇〇〇

●**杉本合名會社**
 旭川市東三條通十二
 丁目
 目的 土地開墾
 資本金 五〇,〇〇〇

●**住友坂會社**
 空知郡歌志内村
 設立 大正六年九月 總株
 數 四萬株(新二萬株) 決
 算期 昭和三十二年六月
 末日
 (第二十二期)
 資本金(拂込済) 二,〇〇〇,〇〇〇
 法定積立金 四一七,〇〇〇
 別途積立金 一八七,〇〇〇
 備員退身慰勞準備金 三三〇,〇〇〇

●**鐵鈴木農場**
 小樽市稻穂町西六
 設立 大正十五年八月 總
 株數 二千株 決算期 二月
 資本金 一〇〇,〇〇〇
 内拂込額 五〇,〇〇〇

●**鐵鈴木商店倉庫**
 釧路市釧路村
 資本金 五〇,〇〇〇
 内拂込額 三〇,〇〇〇

●**後期繰越金** 七,〇〇〇
 御小倉 正恒 御片井 虎次郎
 御坂 隆二 近藤 宏太郎
 御坂 敏三
 御坂 敏吉 坂 敏男
 御川村 敏雄
 大株主 住友合資會社 三,〇〇〇株
 坂 隆二 六,二〇〇株
 坂 隆三 三,六〇〇株
 坂 敏男 三,五〇〇株
 坂 敏三 一,〇〇〇株
 上歌志内 空知郡歌志内
 村(備長) 片井 虎次郎
 上赤平 空知郡赤平村

●**受託積立** 三〇,〇〇〇
 預り金 四四,八〇〇
 支拂手形 一〇,一〇〇
 割引手形 六〇,〇〇〇
 掛買金 二,〇〇〇
 銀行預金 四,六二二
 前期繰越金 三三
 當期繰越金 一八,七三三
 (利益處分)
 法定積立金 一〇,〇〇〇
 備員退身慰勞準備金 五〇,〇〇〇

●**鐵鈴木商店倉庫**
 釧路市釧路村
 資本金 五〇,〇〇〇
 内拂込額 三〇,〇〇〇

●**鐵鈴木商店倉庫**
 釧路市釧路村
 資本金 五〇,〇〇〇
 内拂込額 三〇,〇〇〇

●**鐵鈴木商店倉庫**
 釧路市釧路村
 資本金 五〇,〇〇〇
 内拂込額 三〇,〇〇〇

太 樺

太

(銀行之部)

銀行之部
●太銀行
設立 大正三年五月
資本 昭和三三年六月末日
決算 昭和三三年六月末日

(會社之部)

會社之部
●一の辻會社
●羽母雜貨會社
●西谷海運會社
●北門金融會社
●本斗倉庫會社

(會社之部)

會社之部
●新田汽船會社
●二印權太會社
●豐原市會社
●豐原市會社

(會社之部)

會社之部
●本斗電氣會社
●本斗商事會社
●別府商會
●豐原市會社

(會社之部)

會社之部
●東海運輸會社
●東樺金融會社
●東海運輸會社
●東樺金融會社

(會社之部)

會社之部
●東洋養狐會社
●泊居倉庫會社
●泊居倉庫會社
●東洋養狐會社

鮮 朝

朝鮮

(銀行之部)

朝鮮銀行
設立 大正七年八月
總行 京城府南大門通三ノ

朝鮮銀行
設立 大正七年八月
總行 京城府南大門通三ノ

朝鮮銀行

設立 大正七年八月
總行 京城府南大門通三ノ

資本金 500,000
内拂込額 500,000
未拂込額 0

諸積立金 5,000
配當(年七分前期六分) 1,666

後期繰越金 2,333
儲蓄金 2,667

朝鮮銀行
設立 大正七年八月
總行 京城府南大門通三ノ

設立 大正七年八月
總行 京城府南大門通三ノ

資本金 500,000
内拂込額 500,000
未拂込額 0

割引及荷替手形 10,500,000

買付替手形 1,368,833
仕掛手形見返 8,131,167

朝鮮銀行
設立 大正七年八月
總行 京城府南大門通三ノ

設立 大正七年八月
總行 京城府南大門通三ノ

資本金 500,000
内拂込額 500,000
未拂込額 0

九 清津支店 清津府明治町三

八 大邱支店 東區今橋五ノ一

七 大邱支店 東區今橋五ノ一

六 大邱支店 東區今橋五ノ一

朝鮮銀行
設立 大正七年八月
總行 京城府南大門通三ノ

資本金 7,950,000
内拂込額 7,950,000

未拂込額 0

朝鮮銀行
設立 大正七年八月
總行 京城府南大門通三ノ

設立 大正七年八月
總行 京城府南大門通三ノ

資本金 7,950,000
内拂込額 7,950,000
未拂込額 0

(理事) 朴永三

高久 敏男 矢野三郎

仁川支店 仁川府海軍町

仁川支店 仁川府海軍町

朝鮮銀行
設立 大正七年八月
總行 京城府南大門通三ノ

<p>● 豐泰成社 城津郡津面町二 九六 設立 大正七年一月 總株 數四千株 資本金 100,000 内拂込額 50,000 代 藤田 金 錫 命 李 恒 澤</p>	<p>● 豐高 榮組 京城市東區東門外二 七 設立 昭和三年二月 土木用 附記 昭和三年二月土木用 適合資會社改稱ス</p>	<p>● 第一藥品會社 京城市東區東門外二 六一 設立 昭和二年三月 總株 數九千株 資本金 100,000 内拂込額 50,000 代 藤田 金 錫 命 李 恒 澤</p>	<p>● 豐源商會 京城市東區東門外二 一 設立 昭和二年三月 總株 數九千株 資本金 100,000 内拂込額 50,000 代 藤田 金 錫 命 李 恒 澤</p>	<p>● 豐盛商會 京城市東區東門外二 三 設立 昭和二年三月 總株 數九千株 資本金 100,000 内拂込額 50,000 代 藤田 金 錫 命 李 恒 澤</p>	<p>● 豐谷口組 京城市東區東門外二 五 設立 昭和二年三月 總株 數九千株 資本金 100,000 内拂込額 50,000 代 藤田 金 錫 命 李 恒 澤</p>	<p>● 豐谷口組 京城市東區東門外二 五 設立 昭和二年三月 總株 數九千株 資本金 100,000 内拂込額 50,000 代 藤田 金 錫 命 李 恒 澤</p>	<p>● 豐谷口組 京城市東區東門外二 五 設立 昭和二年三月 總株 數九千株 資本金 100,000 内拂込額 50,000 代 藤田 金 錫 命 李 恒 澤</p>	<p>● 豐谷口組 京城市東區東門外二 五 設立 昭和二年三月 總株 數九千株 資本金 100,000 内拂込額 50,000 代 藤田 金 錫 命 李 恒 澤</p>	<p>● 豐谷口組 京城市東區東門外二 五 設立 昭和二年三月 總株 數九千株 資本金 100,000 内拂込額 50,000 代 藤田 金 錫 命 李 恒 澤</p>
---	--	---	--	--	--	--	--	--	--

<p>● 豐谷口組 京城市東區東門外二 五 設立 昭和二年三月 總株 數九千株 資本金 100,000 内拂込額 50,000 代 藤田 金 錫 命 李 恒 澤</p>	<p>● 豐谷口組 京城市東區東門外二 五 設立 昭和二年三月 總株 數九千株 資本金 100,000 内拂込額 50,000 代 藤田 金 錫 命 李 恒 澤</p>	<p>● 豐谷口組 京城市東區東門外二 五 設立 昭和二年三月 總株 數九千株 資本金 100,000 内拂込額 50,000 代 藤田 金 錫 命 李 恒 澤</p>	<p>● 豐谷口組 京城市東區東門外二 五 設立 昭和二年三月 總株 數九千株 資本金 100,000 内拂込額 50,000 代 藤田 金 錫 命 李 恒 澤</p>	<p>● 豐谷口組 京城市東區東門外二 五 設立 昭和二年三月 總株 數九千株 資本金 100,000 内拂込額 50,000 代 藤田 金 錫 命 李 恒 澤</p>	<p>● 豐谷口組 京城市東區東門外二 五 設立 昭和二年三月 總株 數九千株 資本金 100,000 内拂込額 50,000 代 藤田 金 錫 命 李 恒 澤</p>	<p>● 豐谷口組 京城市東區東門外二 五 設立 昭和二年三月 總株 數九千株 資本金 100,000 内拂込額 50,000 代 藤田 金 錫 命 李 恒 澤</p>	<p>● 豐谷口組 京城市東區東門外二 五 設立 昭和二年三月 總株 數九千株 資本金 100,000 内拂込額 50,000 代 藤田 金 錫 命 李 恒 澤</p>	<p>● 豐谷口組 京城市東區東門外二 五 設立 昭和二年三月 總株 數九千株 資本金 100,000 内拂込額 50,000 代 藤田 金 錫 命 李 恒 澤</p>	<p>● 豐谷口組 京城市東區東門外二 五 設立 昭和二年三月 總株 數九千株 資本金 100,000 内拂込額 50,000 代 藤田 金 錫 命 李 恒 澤</p>
--	--	--	--	--	--	--	--	--	--

製材木火防 特許 明護 士博賀志



式賀志

金剛金庫

耐火
安全書庫

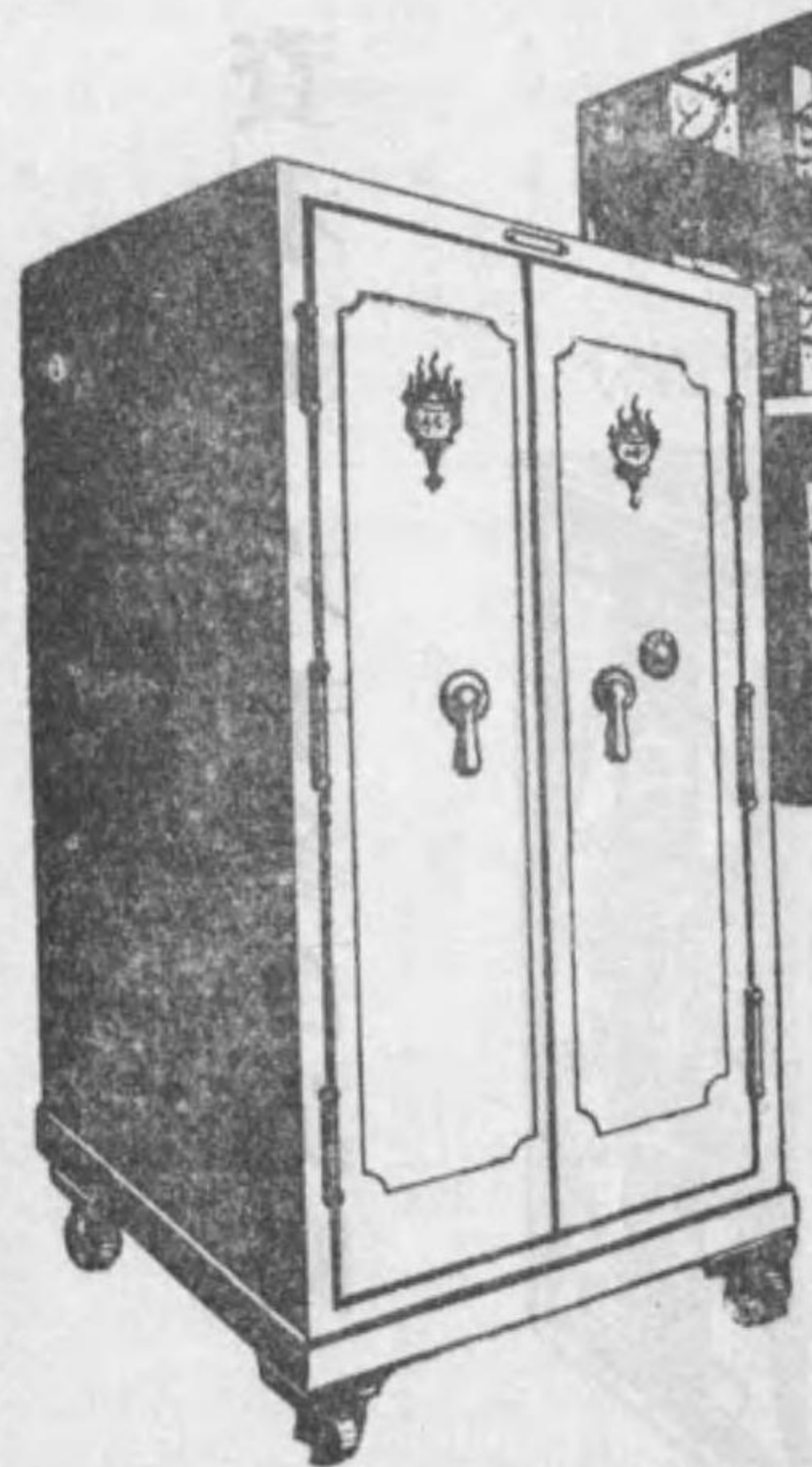

呈進錄型

部品耐火 社魯式株產國本日

九四一三・八四一三 內丸話電 內比船郵內成京東
 〇一五四橋京 話電 点又文橋京 所列陳

銀行之部 資本 昭和三十二年六月末日 (第五十八期) 1,000,000 內拂込額 1,000,000 銀行券 1,000,000 支拂手形 1,000,000 諸預金 1,000,000 政府借入金 1,000,000 借入金 1,000,000 コーラムネー 1,000,000 再割引手形 1,000,000 賣渡爲替 1,000,000 別途貸付金見返 1,000,000 代理貸付保證及支 1,000,000 拂手形 1,000,000 有價證券見返 1,000,000 他店借 1,000,000 假受金 1,000,000 支拂未済配當金 1,000,000 諸貸出金 1,000,000 利付爲替手形 1,000,000 買入爲替 1,000,000 別途貸付金 1,000,000 代理貸付及取引先支拂 1,000,000 承諾 1,000,000 預少金 1,000,000 諸有價證券 1,000,000 營業用所有物 1,000,000 假拂金 1,000,000 地金銀 1,000,000 金銀在高 1,000,000 前出繰越損益 1,000,000 當期繰越損益 1,000,000 後期繰越損益 1,000,000 株式價額 (舊最高六十五圓、最低十五圓三十錢) 1,000,000 圓、最低十五圓三十錢 (理專) 久宗 董 荒木正次郎 柳田 直吉 高木 復亨 吉田 勉 (監) 磯野定次郎		銀行之部 資本 昭和三十二年六月末日 (第五十八期) 1,000,000 內拂込額 1,000,000 銀行券 1,000,000 支拂手形 1,000,000 諸預金 1,000,000 政府借入金 1,000,000 借入金 1,000,000 コーラムネー 1,000,000 再割引手形 1,000,000 賣渡爲替 1,000,000 別途貸付金見返 1,000,000 代理貸付保證及支 1,000,000 拂手形 1,000,000 有價證券見返 1,000,000 他店借 1,000,000 假受金 1,000,000 支拂未済配當金 1,000,000 諸貸出金 1,000,000 利付爲替手形 1,000,000 買入爲替 1,000,000 別途貸付金 1,000,000 代理貸付及取引先支拂 1,000,000 承諾 1,000,000 預少金 1,000,000 諸有價證券 1,000,000 營業用所有物 1,000,000 假拂金 1,000,000 地金銀 1,000,000 金銀在高 1,000,000 前出繰越損益 1,000,000 當期繰越損益 1,000,000 後期繰越損益 1,000,000 株式價額 (舊最高六十五圓、最低十五圓三十錢) 1,000,000 圓、最低十五圓三十錢 (理專) 久宗 董 荒木正次郎 柳田 直吉 高木 復亨 吉田 勉 (監) 磯野定次郎	
銀行之部 資本 昭和三十二年六月末日 (第五十八期) 1,000,000 內拂込額 1,000,000 銀行券 1,000,000 支拂手形 1,000,000 諸預金 1,000,000 政府借入金 1,000,000 借入金 1,000,000 コーラムネー 1,000,000 再割引手形 1,000,000 賣渡爲替 1,000,000 別途貸付金見返 1,000,000 代理貸付保證及支 1,000,000 拂手形 1,000,000 有價證券見返 1,000,000 他店借 1,000,000 假受金 1,000,000 支拂未済配當金 1,000,000 諸貸出金 1,000,000 利付爲替手形 1,000,000 買入爲替 1,000,000 別途貸付金 1,000,000 代理貸付及取引先支拂 1,000,000 承諾 1,000,000 預少金 1,000,000 諸有價證券 1,000,000 營業用所有物 1,000,000 假拂金 1,000,000 地金銀 1,000,000 金銀在高 1,000,000 前出繰越損益 1,000,000 當期繰越損益 1,000,000 後期繰越損益 1,000,000 株式價額 (舊最高六十五圓、最低十五圓三十錢) 1,000,000 圓、最低十五圓三十錢 (理專) 久宗 董 荒木正次郎 柳田 直吉 高木 復亨 吉田 勉 (監) 磯野定次郎		銀行之部 資本 昭和三十二年六月末日 (第五十八期) 1,000,000 內拂込額 1,000,000 銀行券 1,000,000 支拂手形 1,000,000 諸預金 1,000,000 政府借入金 1,000,000 借入金 1,000,000 コーラムネー 1,000,000 再割引手形 1,000,000 賣渡爲替 1,000,000 別途貸付金見返 1,000,000 代理貸付保證及支 1,000,000 拂手形 1,000,000 有價證券見返 1,000,000 他店借 1,000,000 假受金 1,000,000 支拂未済配當金 1,000,000 諸貸出金 1,000,000 利付爲替手形 1,000,000 買入爲替 1,000,000 別途貸付金 1,000,000 代理貸付及取引先支拂 1,000,000 承諾 1,000,000 預少金 1,000,000 諸有價證券 1,000,000 營業用所有物 1,000,000 假拂金 1,000,000 地金銀 1,000,000 金銀在高 1,000,000 前出繰越損益 1,000,000 當期繰越損益 1,000,000 後期繰越損益 1,000,000 株式價額 (舊最高六十五圓、最低十五圓三十錢) 1,000,000 圓、最低十五圓三十錢 (理專) 久宗 董 荒木正次郎 柳田 直吉 高木 復亨 吉田 勉 (監) 磯野定次郎	



富士印

角砂糖

精酒・糖製精・糖蜜分

資本金 六千參百萬圓



臺灣高雄州屏東郡屏東街婦來
東京市麴町區有樂町一ノ一有樂館

本社 出張所 一手販賣 三井物産株式會社

臺灣製糖株式會社

社長 武智直道

<p>淡水出張所 同州淡水街淡 新莊出張所 同州新莊街新 景尾出張所 同州文山郡深 中壢出張所 新竹中壢街 竹東出張所 同州竹東郡竹 大溪出張所 同州大溪街上 斗六出張所 同州斗六街 麻豆出張所 同州麻豆街 北港出張所 同州北港街北 朴子出張所 同州朴子街朴 鳳山出張所 高雄州鳳山街 東港出張所 同州東港街 旗山出張所 同州旗山街 附記 嘉義銀行新高銀行 合併入大正十四年四月減 資本 100,000</p>	<p>●彰化銀行 設立 同州大正町三ノ九 設立 明治三十八年六月 總行 彰化縣九十六號(新七 萬八千四百株) 決算期六 月、十二月 資本 1,000,000 內拂込額 2,000,000 備前 吳汝 祥南坂本善哉 備後 顧榮 楊吉 臣 備前 顧榮 楊吉 臣 備後 顧榮 楊吉 臣 備前 顧榮 楊吉 臣 備後 顧榮 楊吉 臣 備前 顧榮 楊吉 臣 備後 顧榮 楊吉 臣 備前 顧榮 楊吉 臣 備後 顧榮 楊吉 臣</p>	<p>●員林果物會社 設立 員林郡員林街五八九 設立 大正八年十月 總 數二千株 決算期五月 資本 100,000 內拂込額 100,000 備前 吳汝 祥南坂本善哉 備後 顧榮 楊吉 臣 備前 顧榮 楊吉 臣 備後 顧榮 楊吉 臣</p>	<p>●員林製氷會社 設立 員林郡員林街三八八 設立 大正十五年四月 總 株數三千三百株 資本 100,000 內拂込額 100,000 備前 吳汝 祥南坂本善哉 備後 顧榮 楊吉 臣 備前 顧榮 楊吉 臣 備後 顧榮 楊吉 臣</p>	<p>●鹿港製鹽會社 設立 彰化鹿港街鹿港 設立 大正十四年七月 總 株數一萬株 資本 100,000 內拂込額 100,000 備前 吳汝 祥南坂本善哉 備後 顧榮 楊吉 臣 備前 顧榮 楊吉 臣 備後 顧榮 楊吉 臣</p>	<p>●鹿港物產會社 設立 彰化鹿港街鹿港 設立 大正九年二月 總 株數一萬株 決算期一月 資本 100,000 內拂込額 100,000 備前 吳汝 祥南坂本善哉 備後 顧榮 楊吉 臣 備前 顧榮 楊吉 臣 備後 顧榮 楊吉 臣</p>	<p>●日本芳釀會社 設立 彰化鹿港街鹿港 設立 大正十四年七月 總 株數一萬株 資本 100,000 內拂込額 100,000 備前 吳汝 祥南坂本善哉 備後 顧榮 楊吉 臣 備前 顧榮 楊吉 臣 備後 顧榮 楊吉 臣</p>	<p>●日本製材會社 設立 彰化鹿港街鹿港 設立 大正八年八月 總 株數二千株 資本 100,000 內拂込額 100,000 備前 吳汝 祥南坂本善哉 備後 顧榮 楊吉 臣 備前 顧榮 楊吉 臣 備後 顧榮 楊吉 臣</p>	<p>●日本醬油會社 設立 彰化鹿港街鹿港 設立 大正十四年八月 總 株數二千株 資本 100,000 內拂込額 100,000 備前 吳汝 祥南坂本善哉 備後 顧榮 楊吉 臣 備前 顧榮 楊吉 臣 備後 顧榮 楊吉 臣</p>	<p>●新高製糖會社 設立 彰化鹿港街鹿港 設立 大正十四年三月 總 株數六千株 資本 100,000 內拂込額 100,000 備前 吳汝 祥南坂本善哉 備後 顧榮 楊吉 臣 備前 顧榮 楊吉 臣 備後 顧榮 楊吉 臣</p>
---	---	--	--	--	---	--	---	--	--

<p>●西村漁業會社 設立 基隆市暗礁頭一九七 設立 昭和二年六月 總 株數六千株 資本 100,000 內拂込額 100,000 備前 吳汝 祥南坂本善哉 備後 顧榮 楊吉 臣 備前 顧榮 楊吉 臣 備後 顧榮 楊吉 臣</p>	<p>●錦川八景會社 設立 臺中市老松町八ノ二 設立 大正五年十一月 出 資人員二名 資本 100,000 內拂込額 100,000 備前 吳汝 祥南坂本善哉 備後 顧榮 楊吉 臣 備前 顧榮 楊吉 臣 備後 顧榮 楊吉 臣</p>	<p>●埔里興業會社 設立 埔里街埔里街埔里 設立 大正十年八月 總 株數四千株 資本 100,000 內拂込額 100,000 備前 吳汝 祥南坂本善哉 備後 顧榮 楊吉 臣 備前 顧榮 楊吉 臣 備後 顧榮 楊吉 臣</p>	<p>●芳隆炭礦會社 設立 基隆市暗礁頭一九七 設立 昭和三年五月末日 資本 100,000 內拂込額 100,000 備前 吳汝 祥南坂本善哉 備後 顧榮 楊吉 臣 備前 顧榮 楊吉 臣 備後 顧榮 楊吉 臣</p>	<p>●蓬萊水產會社 設立 基隆市基隆暗礁頭一 設立 昭和二年七月 總 株數二萬株 資本 100,000 內拂込額 100,000 備前 吳汝 祥南坂本善哉 備後 顧榮 楊吉 臣 備前 顧榮 楊吉 臣 備後 顧榮 楊吉 臣</p>	<p>●豐原製紙會社 設立 臺中市豐原街 設立 大正八年十二月 總 株數一萬四千株 資本 100,000 內拂込額 100,000 備前 吳汝 祥南坂本善哉 備後 顧榮 楊吉 臣 備前 顧榮 楊吉 臣 備後 顧榮 楊吉 臣</p>	<p>●蓬萊水產會社 設立 基隆市基隆暗礁頭一 設立 昭和二年七月 總 株數二萬株 資本 100,000 內拂込額 100,000 備前 吳汝 祥南坂本善哉 備後 顧榮 楊吉 臣 備前 顧榮 楊吉 臣 備後 顧榮 楊吉 臣</p>	<p>●北投製冰會社 設立 北投街北投街 設立 大正九年六月 總 株數二千株 資本 100,000 內拂込額 100,000 備前 吳汝 祥南坂本善哉 備後 顧榮 楊吉 臣 備前 顧榮 楊吉 臣 備後 顧榮 楊吉 臣</p>	<p>●北投製冰會社 設立 北投街北投街 設立 大正九年六月 總 株數二千株 資本 100,000 內拂込額 100,000 備前 吳汝 祥南坂本善哉 備後 顧榮 楊吉 臣 備前 顧榮 楊吉 臣 備後 顧榮 楊吉 臣</p>	<p>●北投製冰會社 設立 北投街北投街 設立 大正九年六月 總 株數二千株 資本 100,000 內拂込額 100,000 備前 吳汝 祥南坂本善哉 備後 顧榮 楊吉 臣 備前 顧榮 楊吉 臣 備後 顧榮 楊吉 臣</p>	<p>●北投製冰會社 設立 北投街北投街 設立 大正九年六月 總 株數二千株 資本 100,000 內拂込額 100,000 備前 吳汝 祥南坂本善哉 備後 顧榮 楊吉 臣 備前 顧榮 楊吉 臣 備後 顧榮 楊吉 臣</p>
---	--	--	---	---	---	---	--	--	--	--

