257.1
17

0042763000

0042763-000

257. 1－17

東京市の学校建設事業

東京市・編

東京市

昭13

AHD

工ト4X-25

昭和十三年

東京市の學校建設事業

東京市役所

昭和十四年十六・三・五 帝國本部

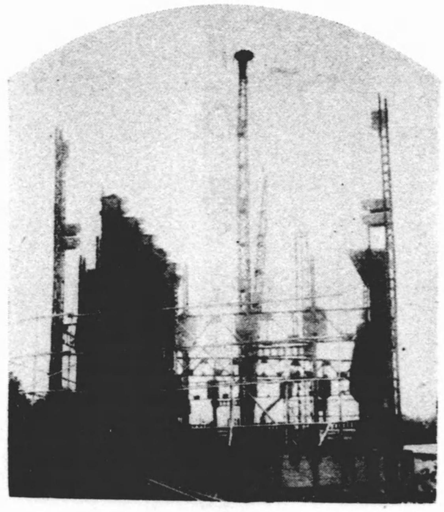

工事中の永田町尋常小學校

2571
17

序

學校に於ける物的設備の完備は人的要素教材の充實と相俟つて教育目的の達成上缺くべからざる要件なることは言を俟たざる所にして、小學校令施行細則第四十四條に於て小學校の物的設備に關し「校地、校舍、體操場及校具ハ學校ノ規模ニ適應スルヲ要ス、校地ハ道德上竝ニ衞生上害ナク且兒童ノ通學ニ便利ナル場所ヲ選フヘシ、校舍ハ教授上、管理上竝ニ衞生上適當ニシテ質朴堅牢ナラムコトヲ要ス」と規定し相當精密周到なる考慮を拂ひ教育上設備の重視すべき所以を明かにせられたるは蓋し當然のことゝ謂ふべく、されば本市に於ても學校の物的設備に就ては特に重大關心を有し、彼の大正十二年に於ける關東大震災の復舊を轉機として全く其の面目を革め、殊に昭和十二年四月行政機構の改革を行ひ從來の管理掛に更に建設計畫掛を加へ一段と之が陣容を擴大整備し以つて學校設備の充實に十全を期したり。

東京市の學校建設事業に就ては曩には東京市教育復興史及東京市教育施設復興圖集を編纂し、小學校復興建築事業、殘存小學校改築事業、繼續中等學校建設事業及圖書館建設事

業等の全面的內容を記錄して之を公にし、以つて本市が如何に教育施設の充實に努力しつつあるかを分明ならしめたり。仍而本書に於ては昭和六年度以降即ち繼續第一次小學校建設事業より今日(昭和十三年二月末日)に至る間に於て計畫實施したる小學校、中等學校及特殊學校等の建設事業(日比谷圖書館改築事業及年度限り實施の小事業を除く)の概要を掲げて建設事業の內容及推移を瞭然たらしめ、將來に於ける計畫の參考資料たらしむると共に日常事務執行上の便宜に供さむとする目的を以つて編纂したるものなり。

然れども事務繁忙の際蒼惶として資料を蒐集したるものなれば、遺憾ながら不備の點無きを保せず、或は本市學校建築史たるの弊無しとせず、或は校地校舍の臺帳たる嫌ひもあるべく、或は又豫算及決算書たるの誹を免かれざるべし。幸に本書が學校建設事業の過去を記念し、將來の參考に資する事を得ば以つて本書刊行の目的は達成せらるゝなり。

東京市教育局

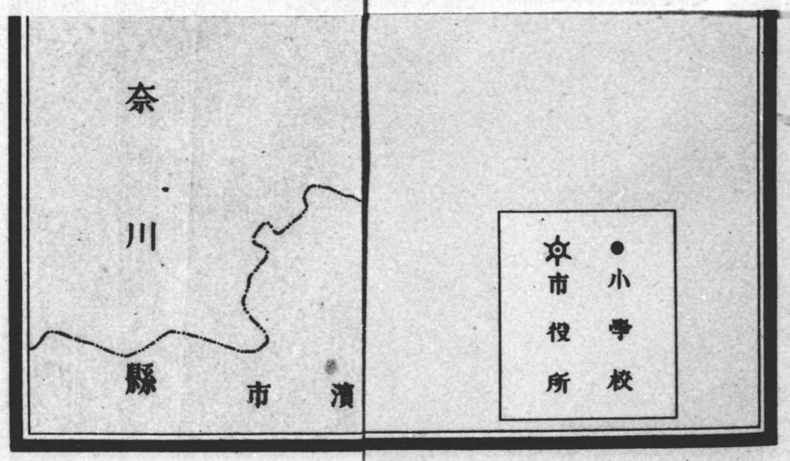

東京市立學校配置圖

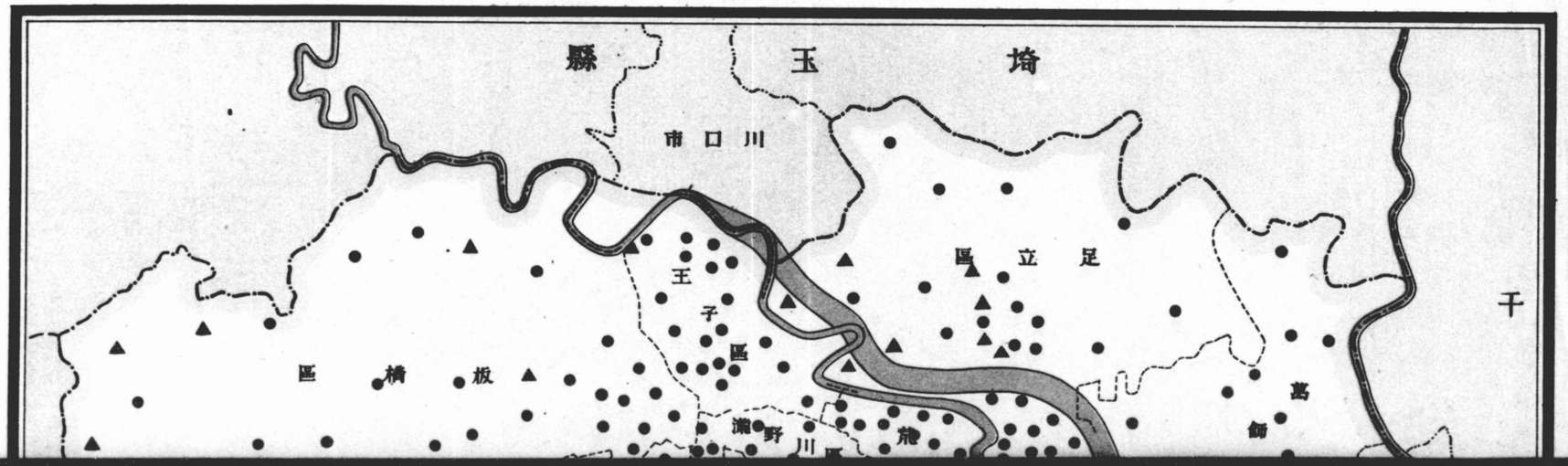

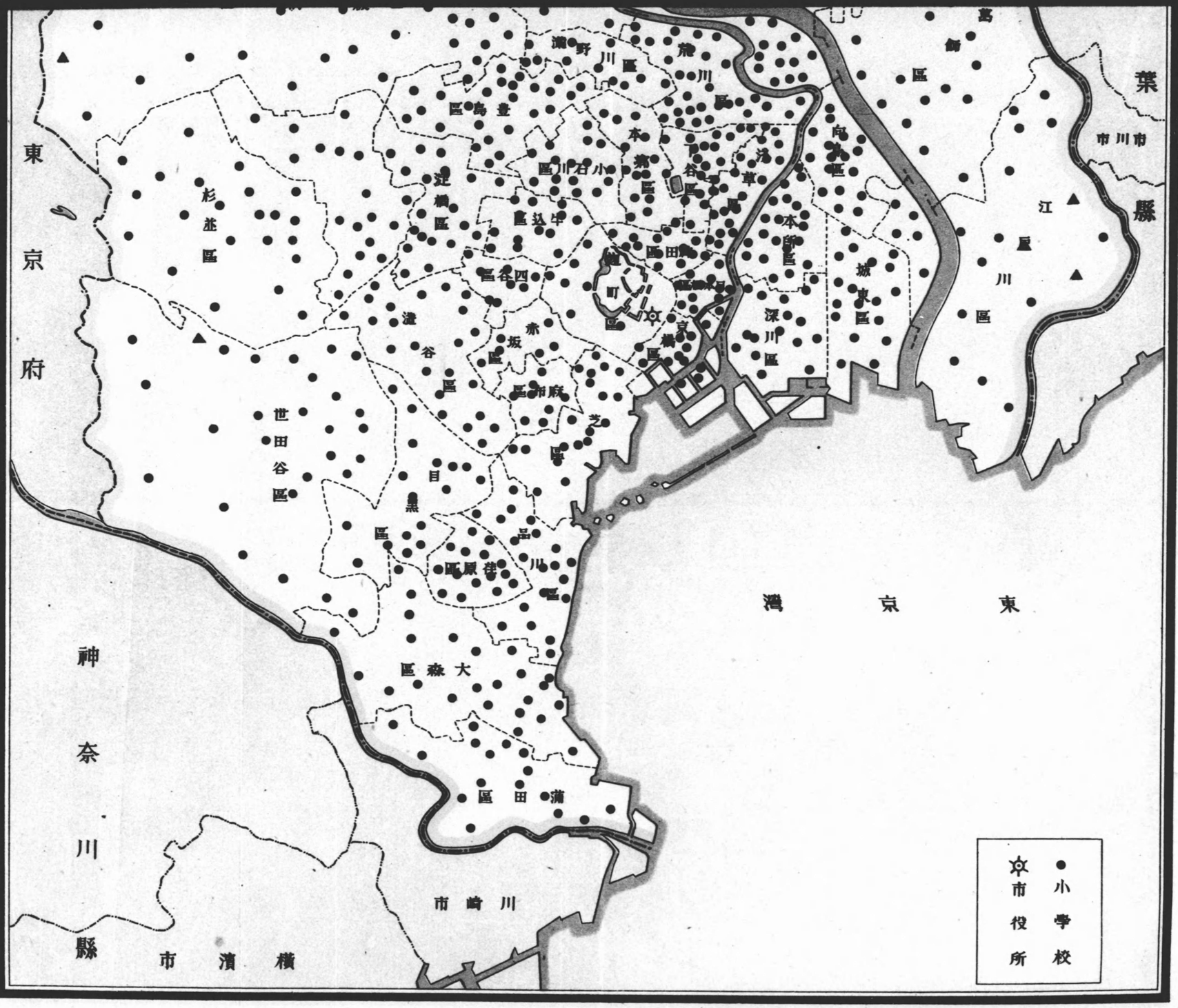
東京府
神奈川縣
東京湾
葉縣
市川市
杉並區
世田谷區
目黒區
品川區
大森區
蒲田區
川崎市
横濱市
澁谷區
赤坂區
麻布區
芝區
四谷區
牛込區
小石川區
本郷區
下谷區
淺草區
本所區
深川區
城東區
江戸川區
葛飾區
向島區
豐島區
滝野川區
荒川區
市役所
小學校

圖版目次

○地圖　東京市立小學校配置圖

○實景及平面圖

永田町尋常小學校……一頁
佐久間尋常小學校……七
月島第三尋常高等小學校……八
高輪臺尋常小學校……一〇
麻布尋常小學校……一三
笄尋常小學校……一四
青南尋常小學校……一五
中之町尋常小學校……一七
四谷第四尋常小學校……一九
四谷第五尋常小學校……二三
津久戸尋常小學校……二五
江戸川尋常小學校……二八
牛込尋常小學校……二九
小日向臺町尋常小學校……三一
黑田尋常小學校……三三
金富尋常小學校……三六
追分尋常小學校……三七
本郷高等小學校……
眞砂尋常小學校……四〇
千駄木尋常小學校……四一
忍岡尋常小學校……四二
金曾木尋常小學校……四三
谷中尋常小學校……四四
藏前高等小學校……四六
牛島尋常小學校……四八
言問尋常小學校……四九
石島尋常高等小學校……五一
伊藤尋常小學校……五二
大井高等小學校……五四
月光原尋常小學校……五五
目黑高等小學校……五六
戸越尋常小學校……五七
大森第五尋常小學校……六〇

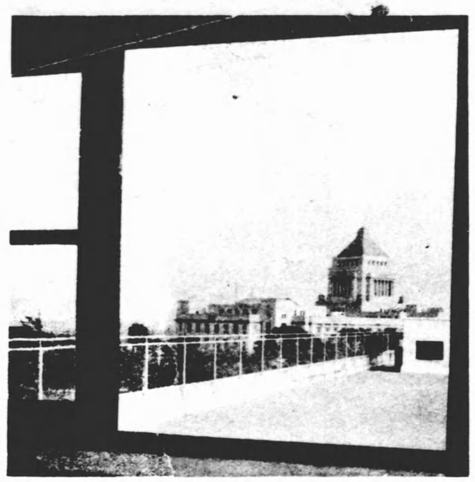

屋上の展望

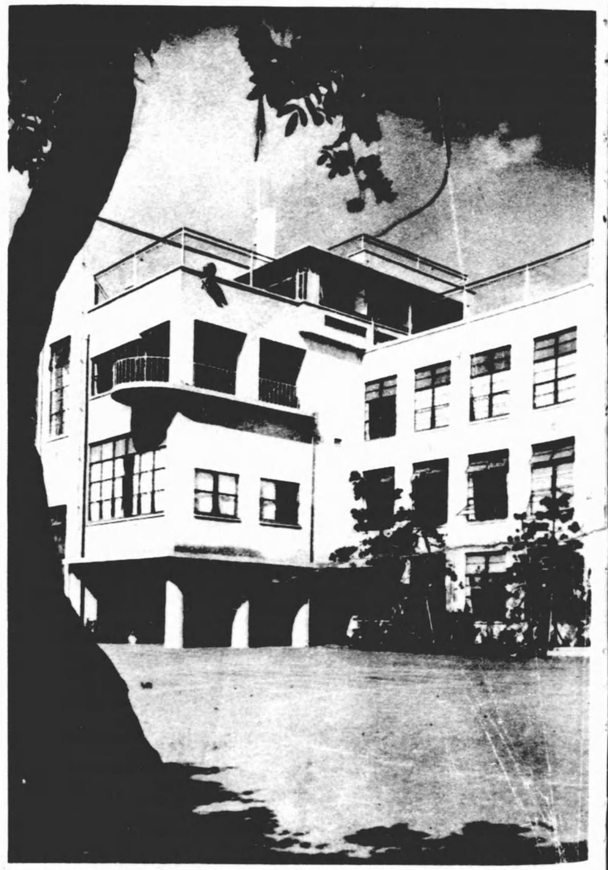

校庭側

永田町尋常小學校・麹町區永田町

大森高等小學校……六二
出雲尋常小學校……六三
世田谷高等小學校……六五
幡代尋常高等小學校……六六
明星尋常高等小學校……六七
桃園尋常小學校……六八
杉並高等小學校……七一
杉並第十尋常小學校……七三
池袋第一尋常小學校……七四
豐島第一高等小學校……七六
淵野川東高等小學校……七七
第一日暮里尋常小學校……七八
第一荒川高等小學校……八〇
第二荒川高等小學校……八二
下十條尋常小學校……八三
板橋高等小學校……八四
千壽第八尋常小學校……八五
向島木下川尋常小學校……八六
向島大畑尋常小學校……八七
向島中川尋常高等小學校……八九
龜高尋常小學校……九〇
末廣尋常小學校……九一
金町尋常高等小學校……九二
小松川高等小學校……九三

全景

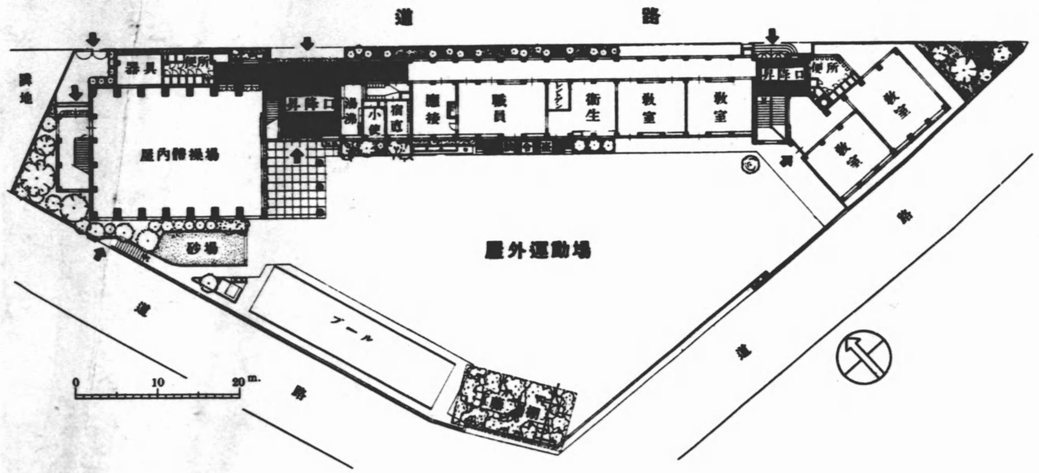

一階平面圖

地階平面圖

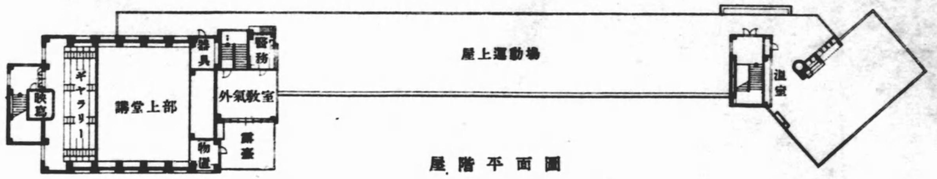

屋階平面圖

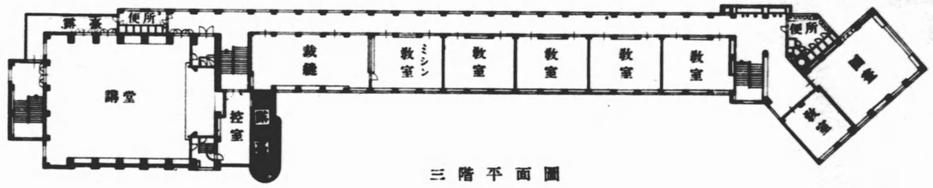

三階平面圖

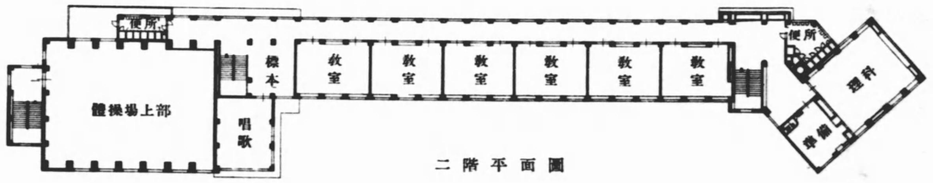

二階平面圖

東北道路側

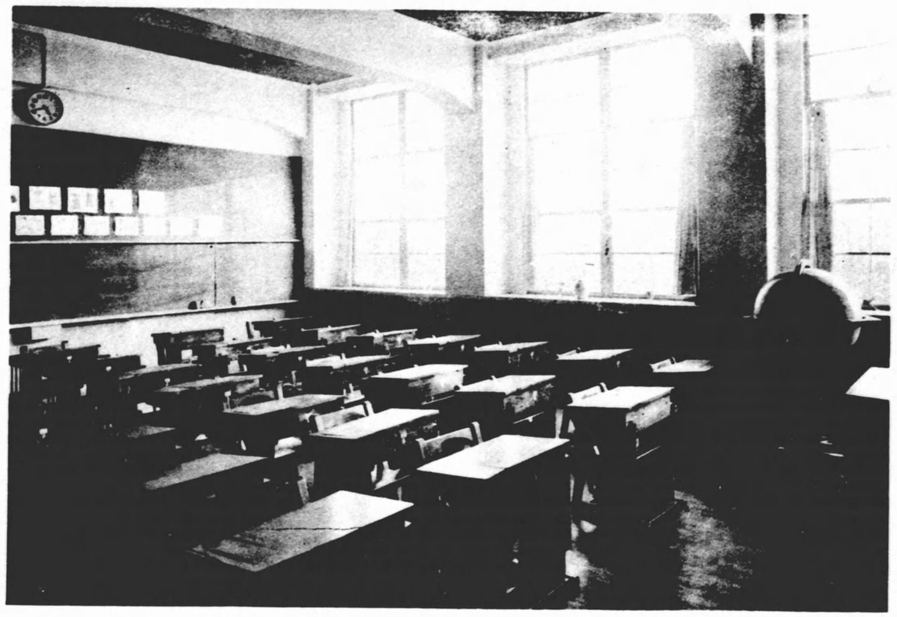

普通教室

ミシン教室

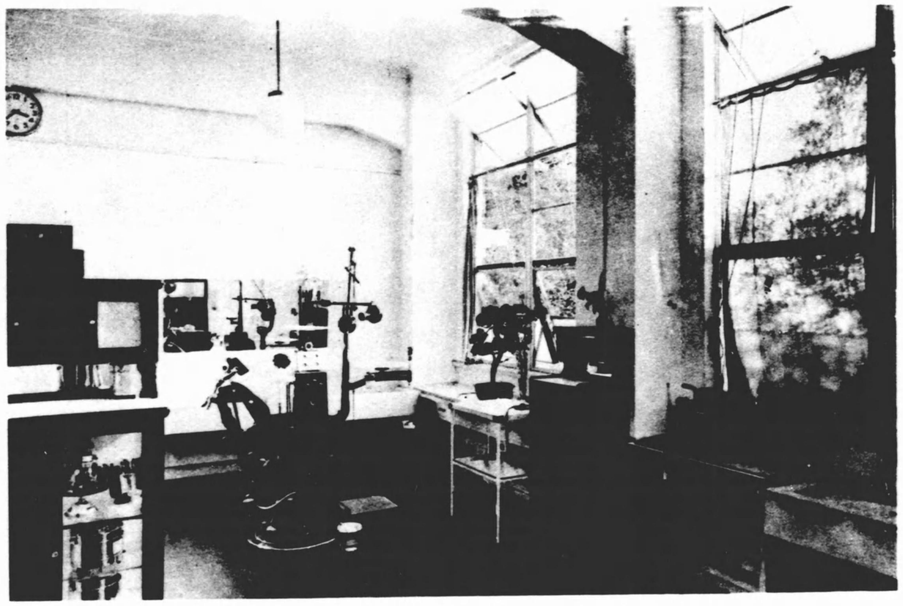

衛生室

唱歌教室

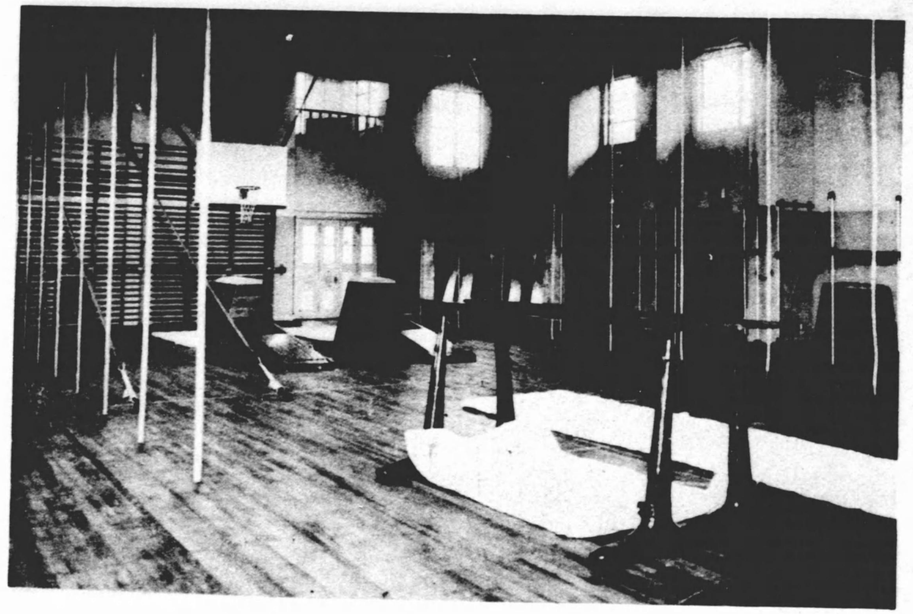

屋内體操場

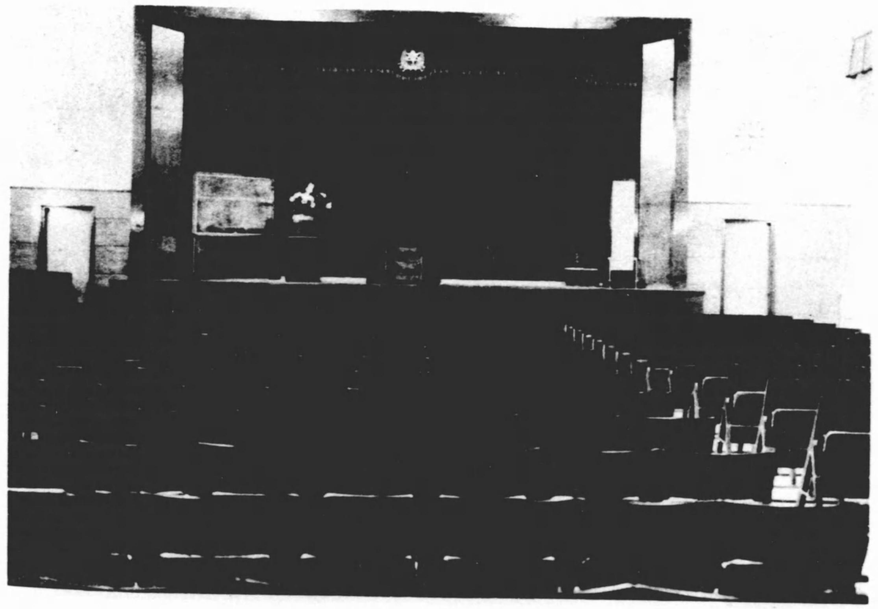

講堂

永田町尋常小學校・麹町區永田町

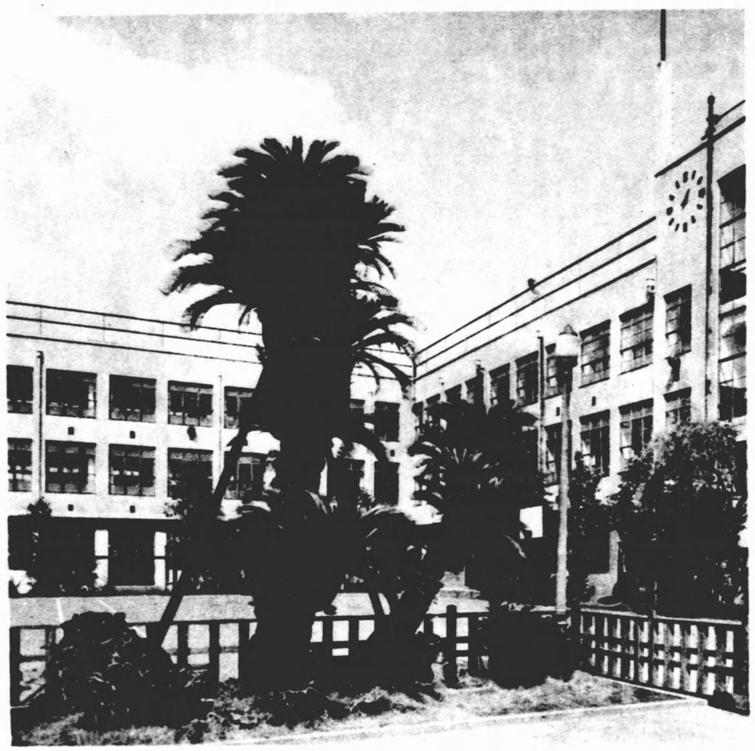

校庭側

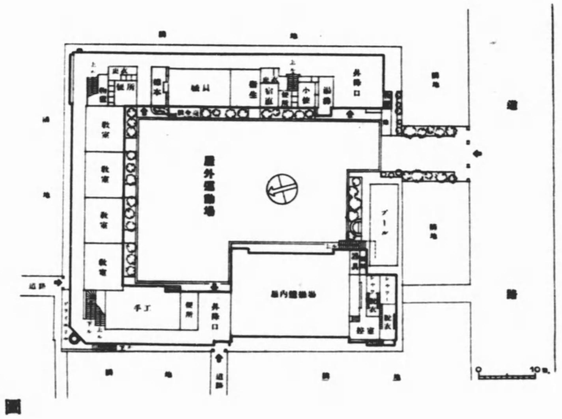

一階平面圖

佐久間尋常小學校・神田區和泉町

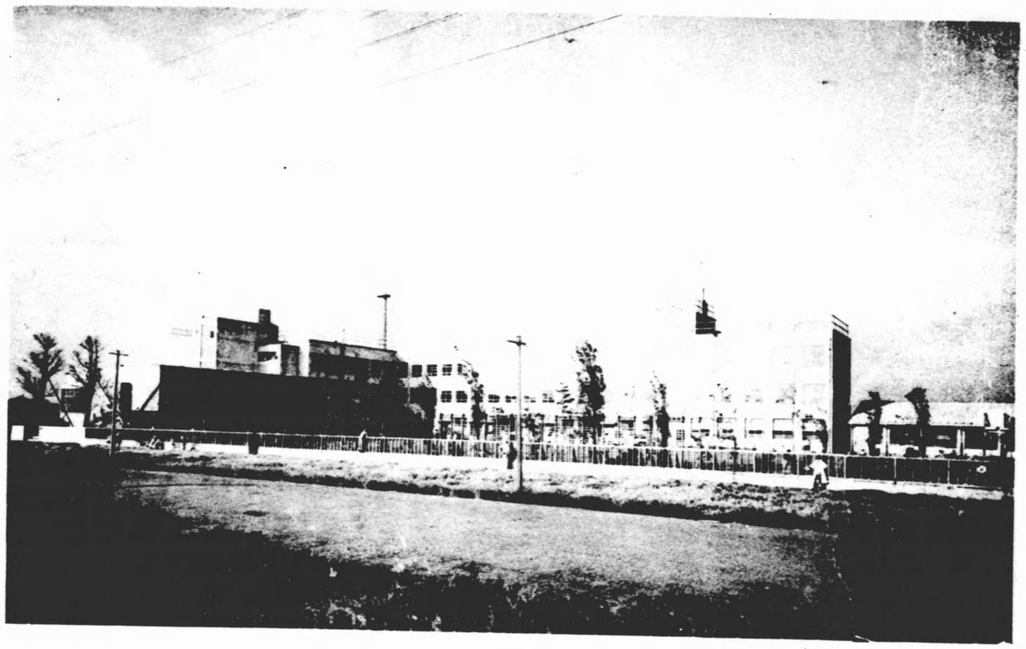

全景

公園

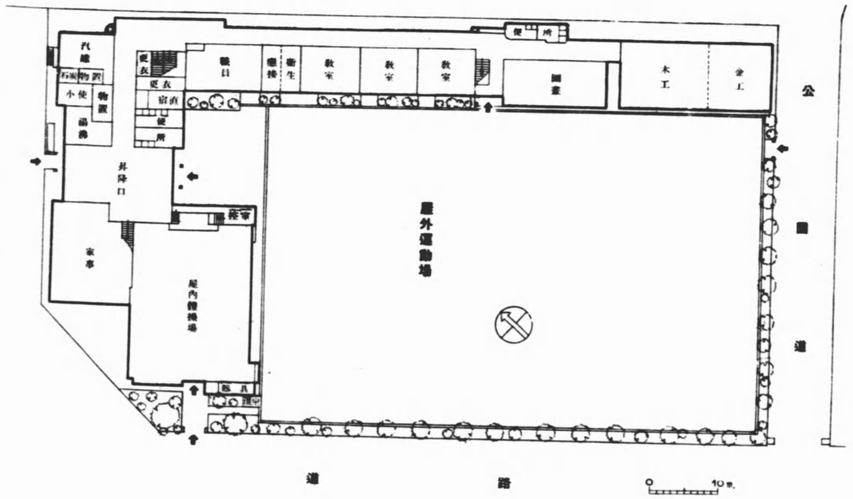

一階平面圖

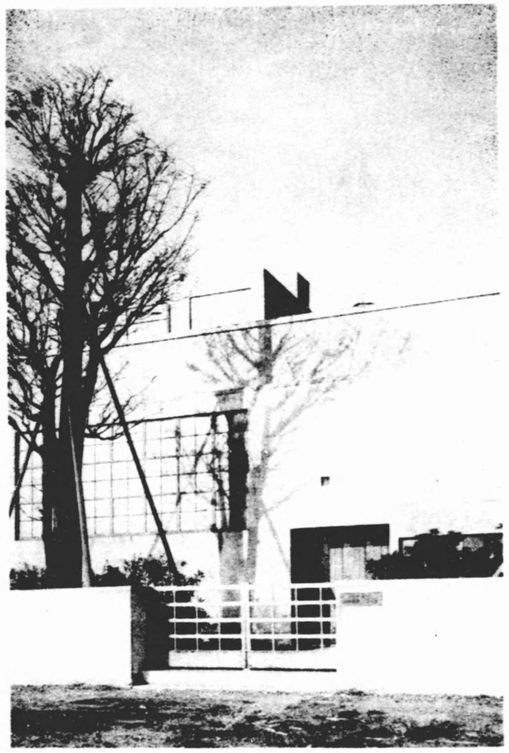

屋内體操場
通用門

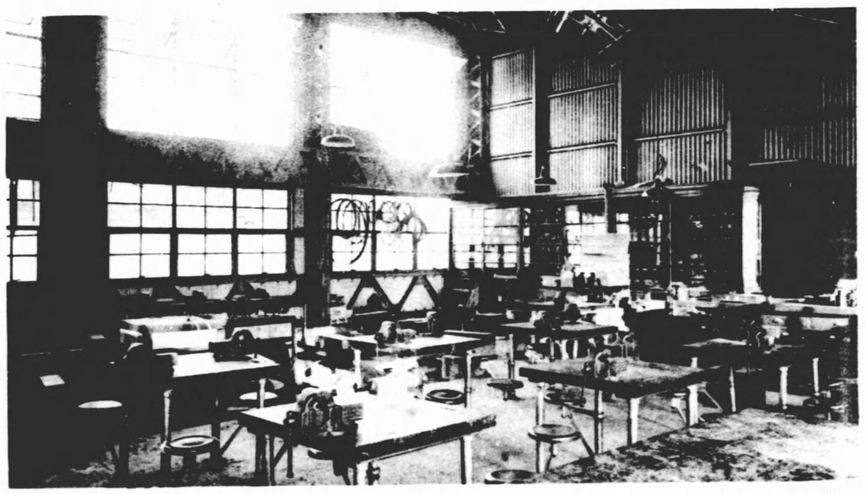

工業教室（金工）

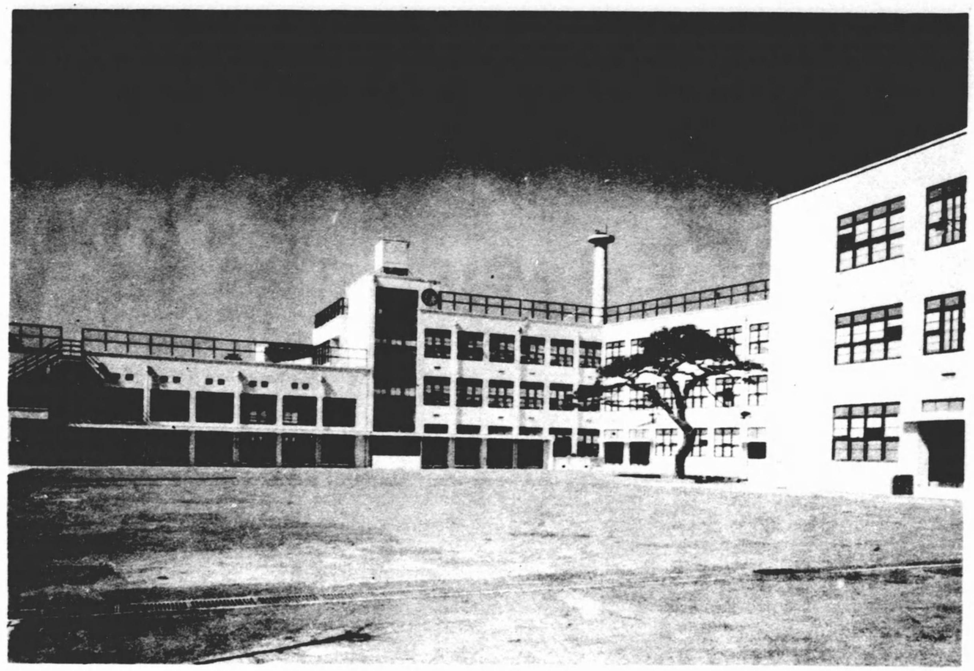

校庭側

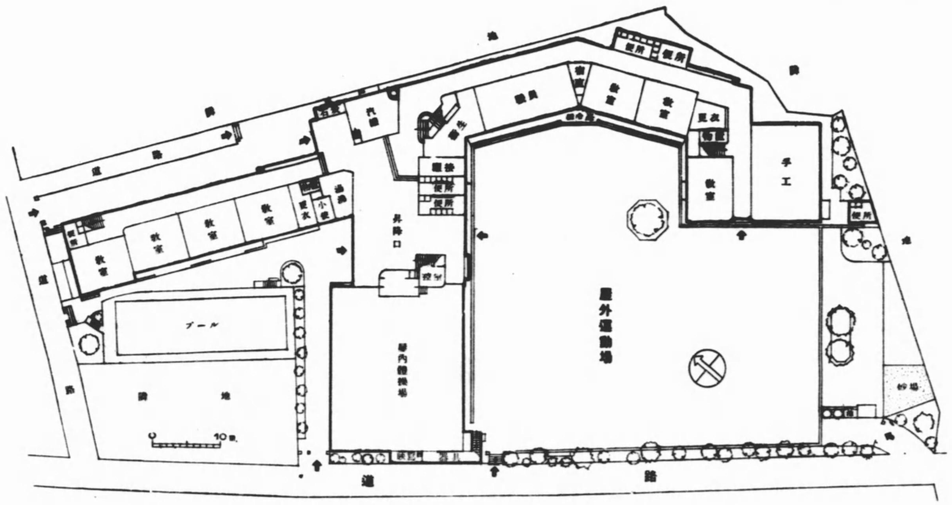

一階平面圖

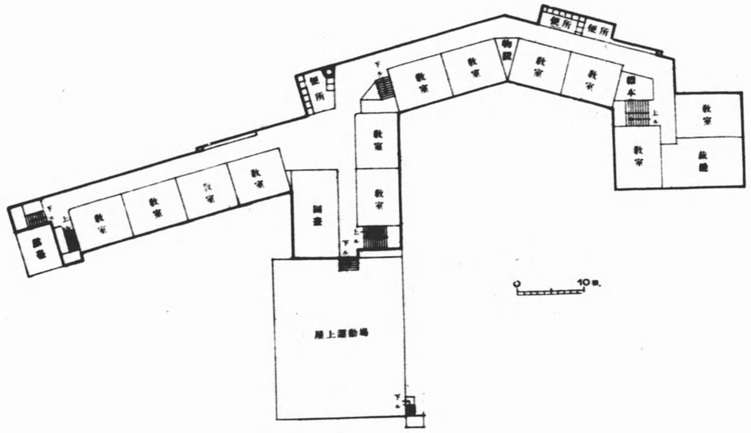

三階平面圖

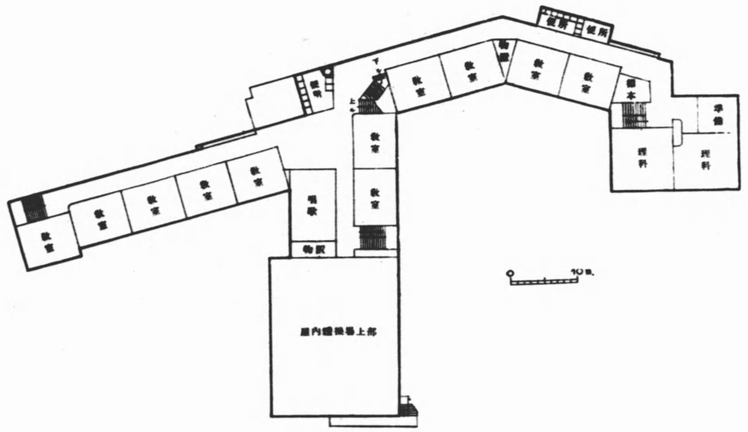

二階平面圖

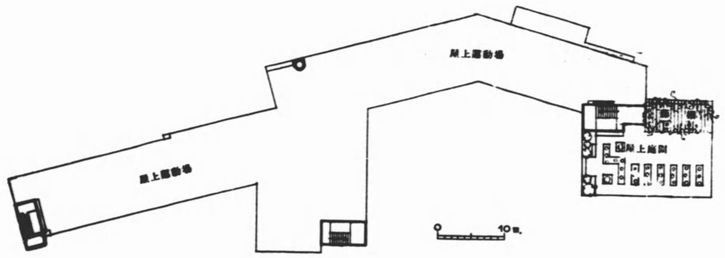

屋上平面圖

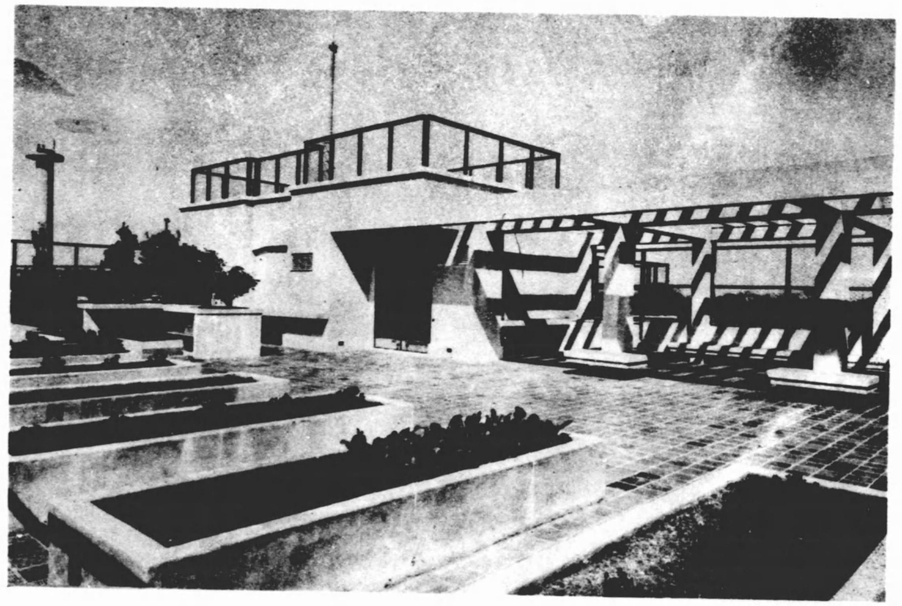

屋上庭園

高輪臺尋常小學校・芝區二本榎

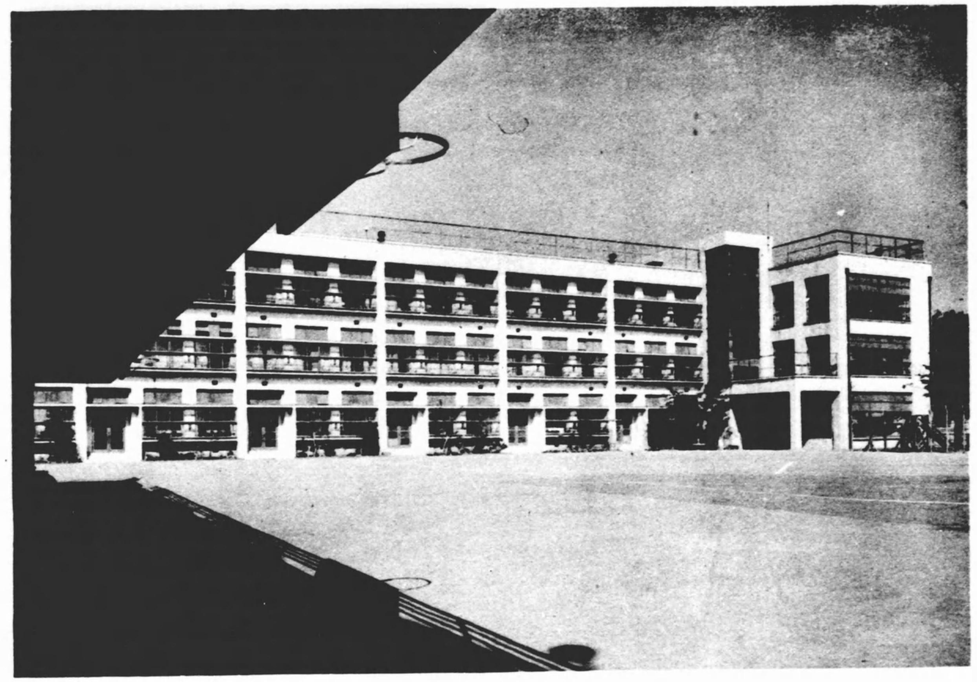

校庭側

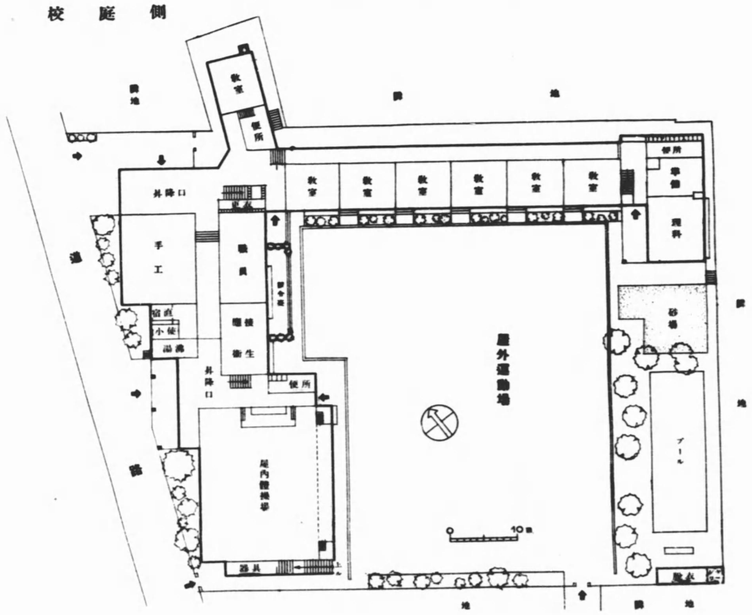

一階平面圖

麻布尋常小學校・麻布區飯倉町

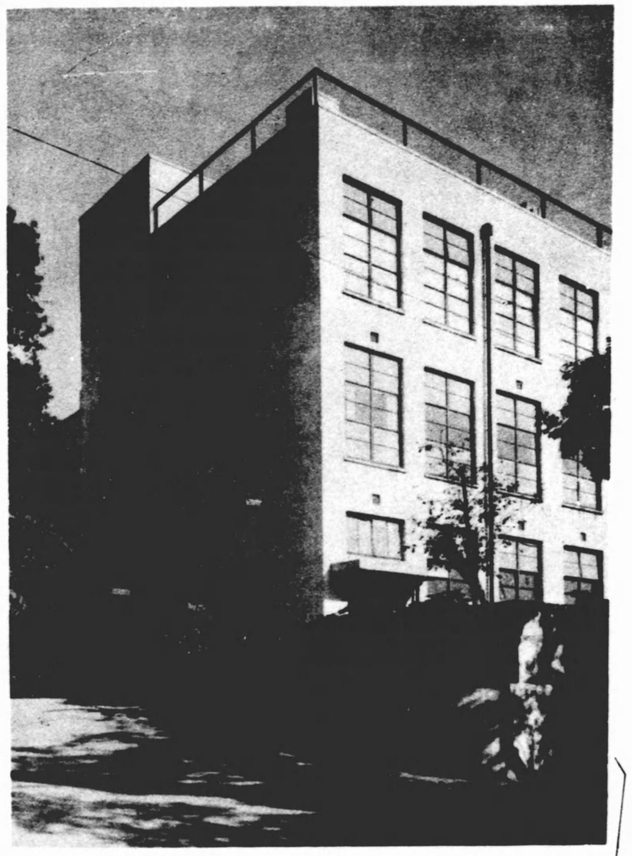

北側玄關

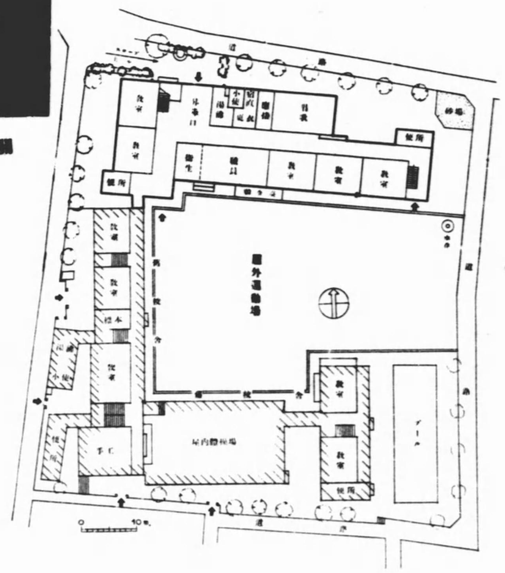

一階平面圖

全景

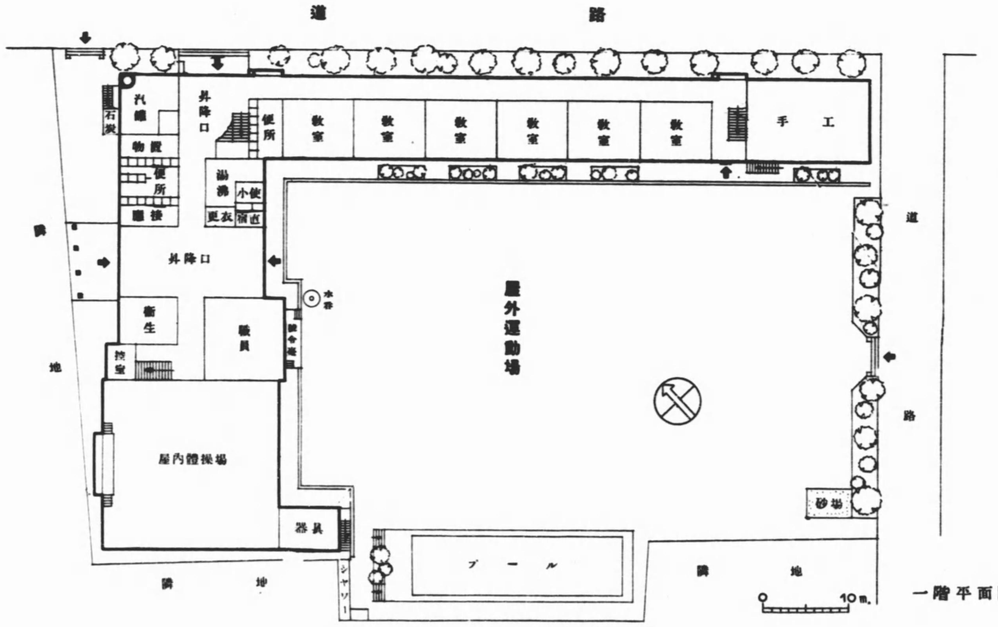

一階平面圖

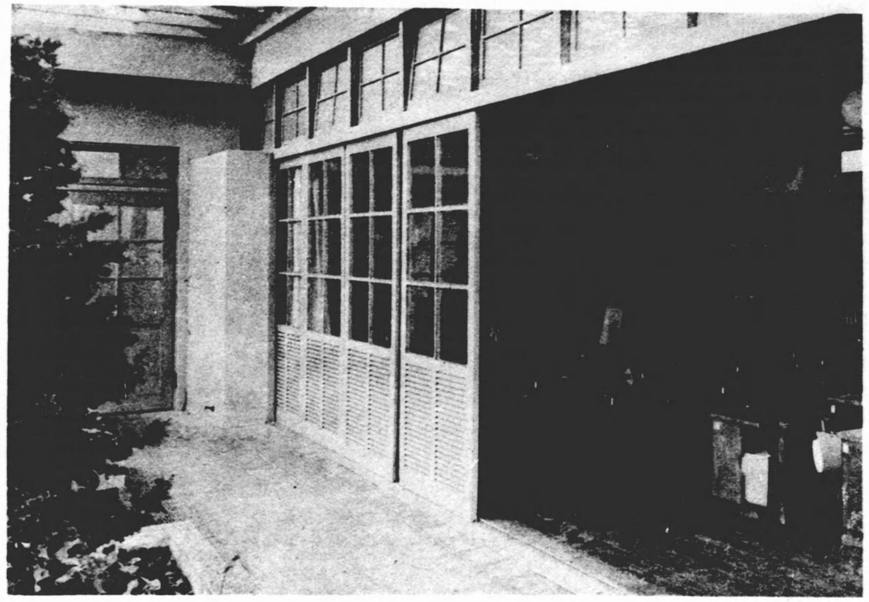

外氣教室

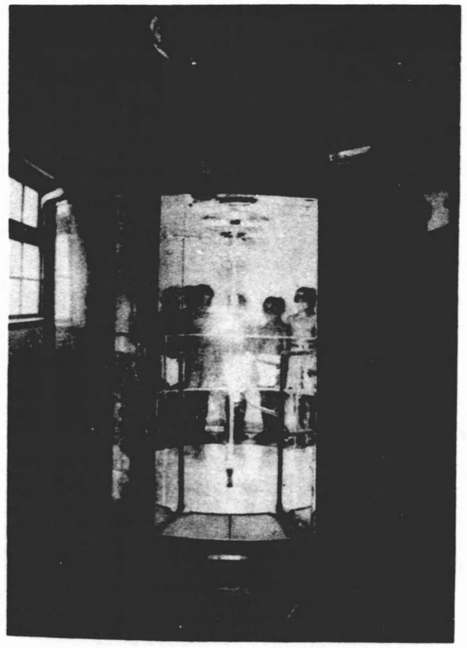

醫務室・太陽燈

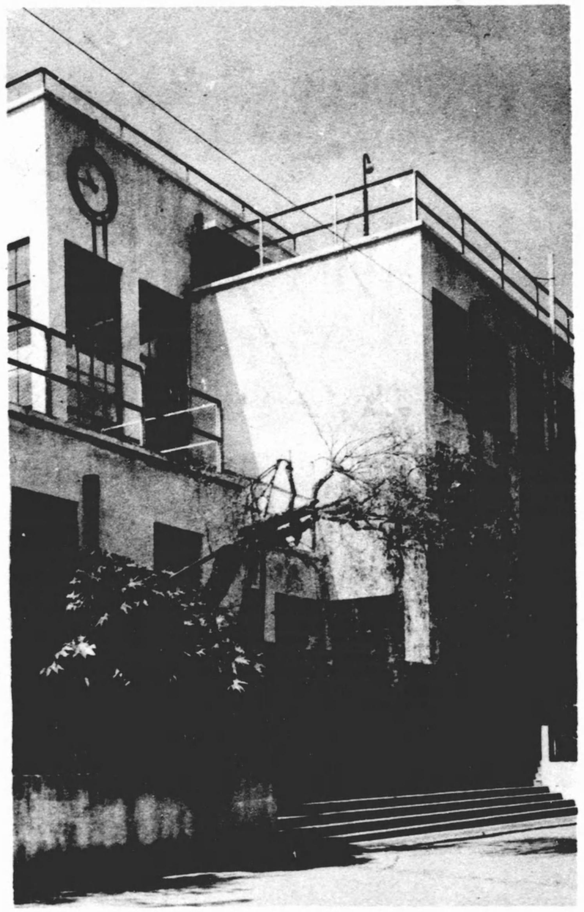

玄關

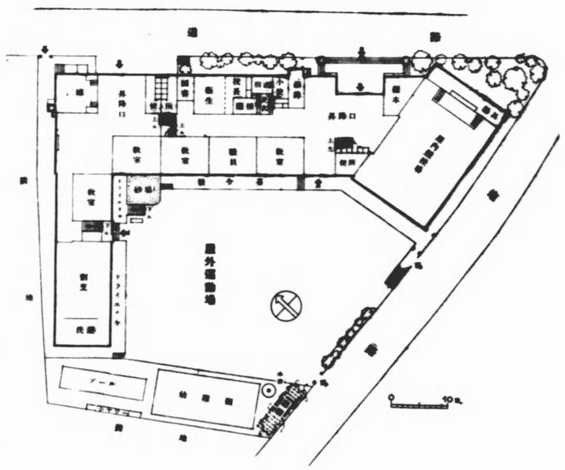

一階平面圖

圖書教室

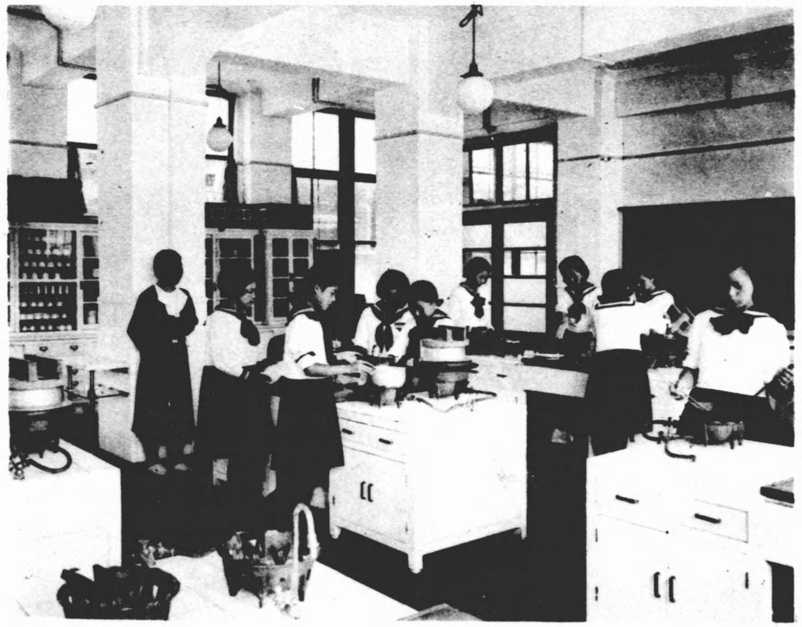

家事教室（割烹）

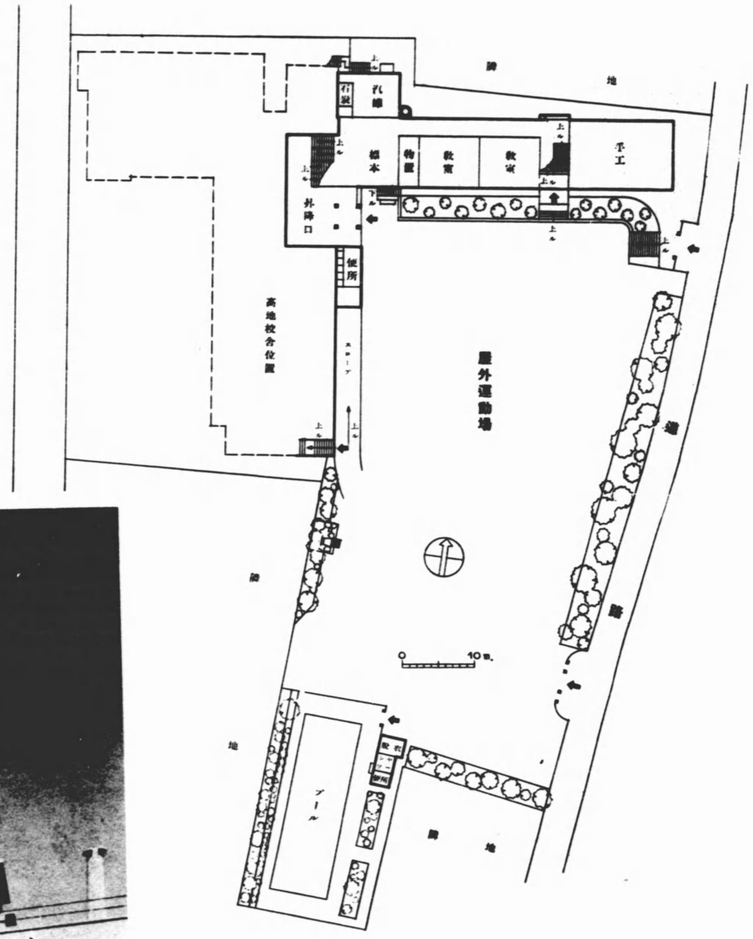

低地一階平面圖

スロープ
低地校庭より高地一階昇降口に上る

屋内體操場

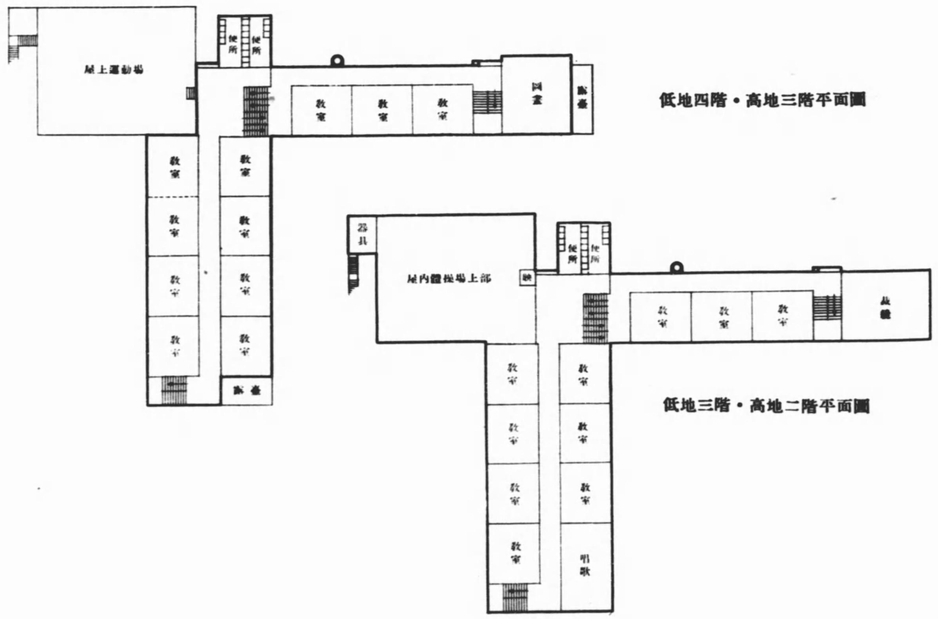
屋上運動場
便所
便所
教室
教室
教室
同室
教室
教室
教室
教室
教室
教室
教室
教室
教室
教室
教室
教室
教室
教室
教室
教室
教室
教室
教室
教室
教室
教室
教室
教室
教室
教室
器具
屋内體操場上部
便所
便所
教室
教室
教室
教室
教室
教室
教室
教室
教室
教室
教室
教室
教室
教室
教室
教室
教室
教室
教室

裁縫教室

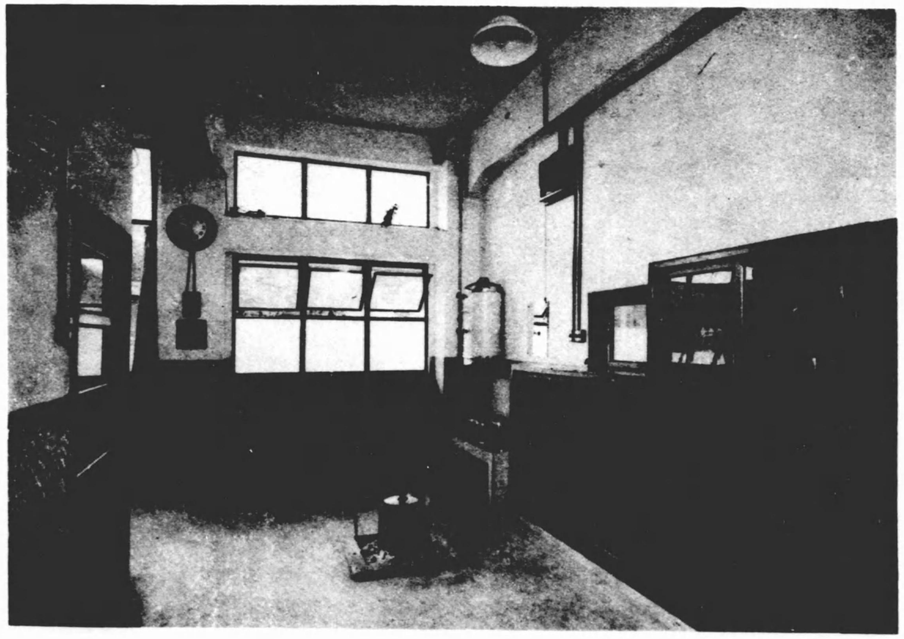

小使湯沸場

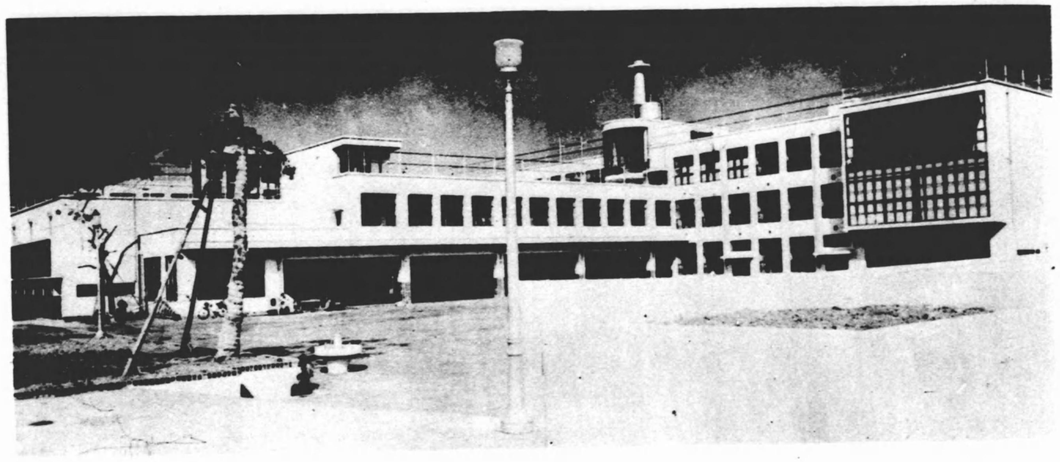

全　景

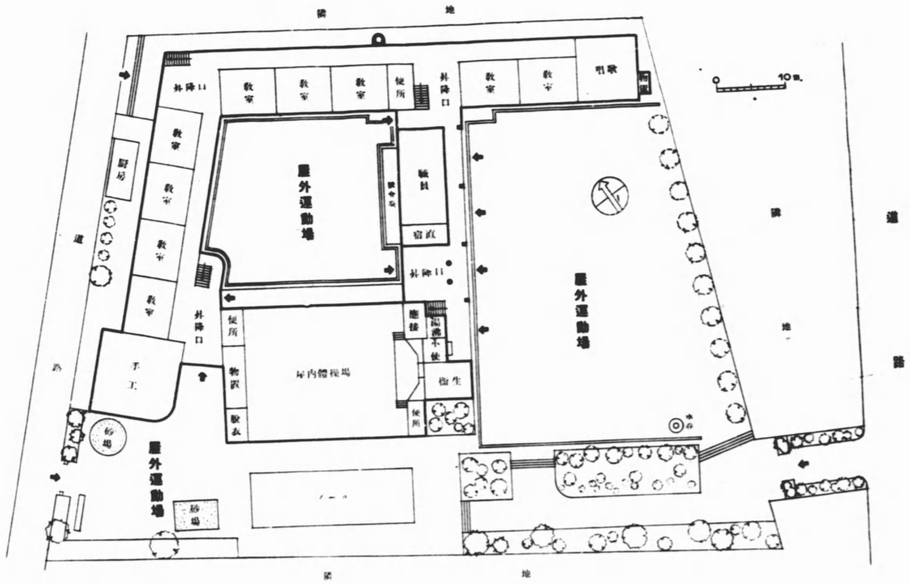
屋外運動場
屋外運動場
屋外運動場
屋内體操場
教室
教室
教室

階段

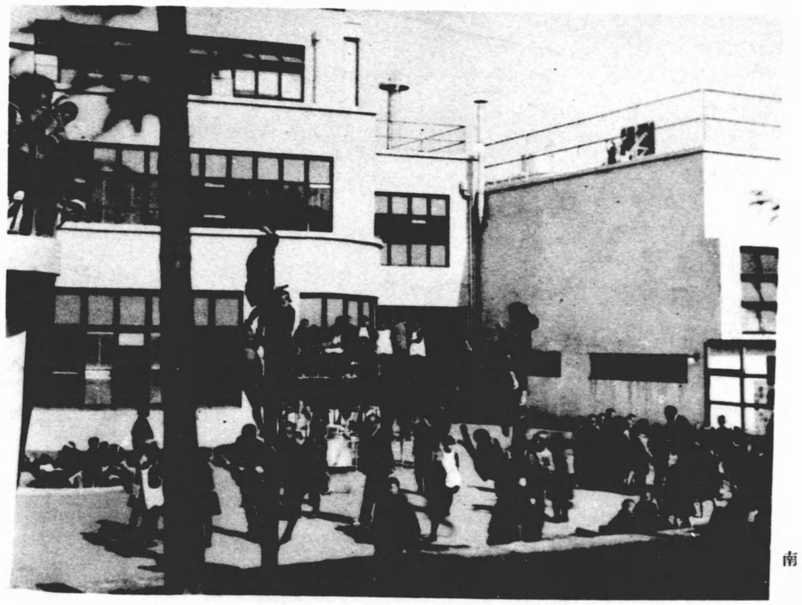

南側小運動場
低學年用

四谷第五尋常小學校・四谷區三光町

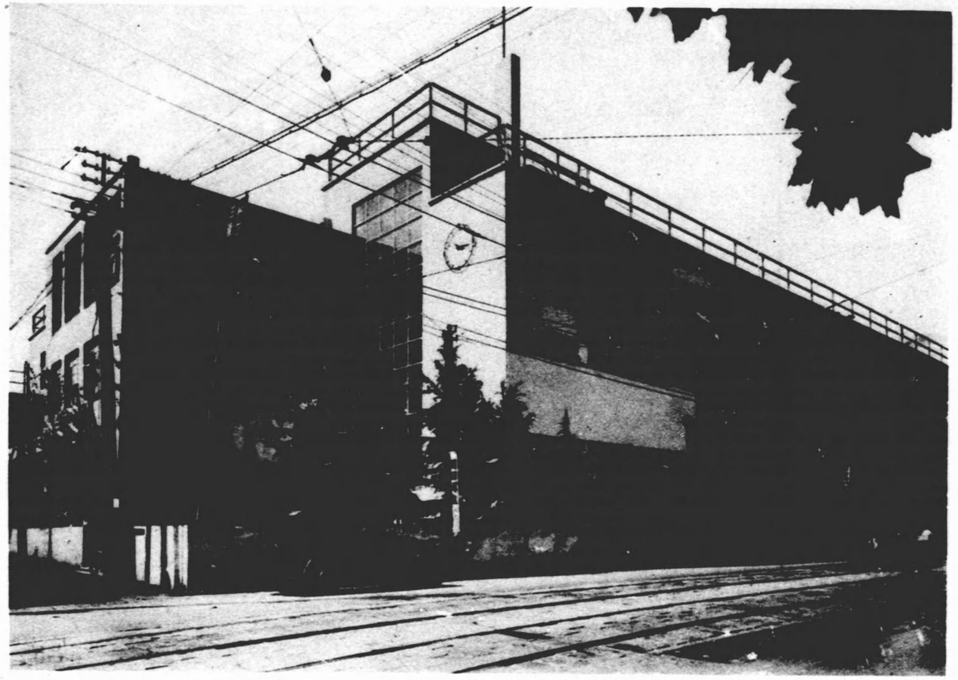

全景

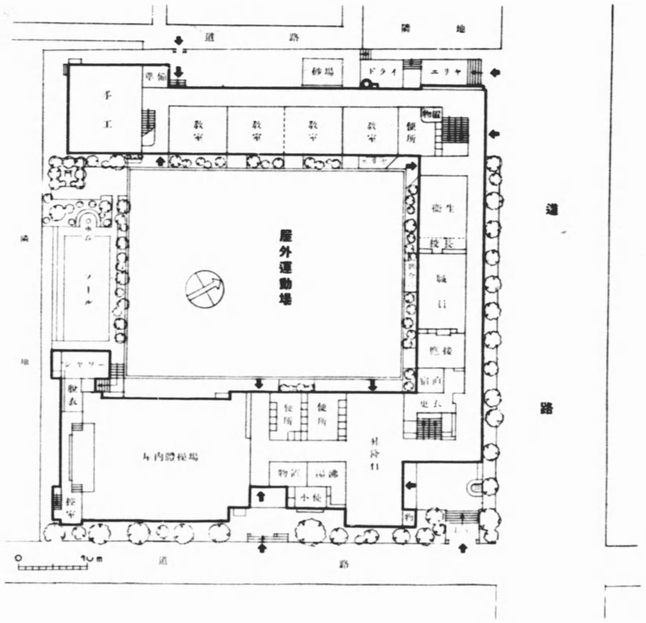

一階平面圖

津久戸尋常小學校・牛込區津久戸町

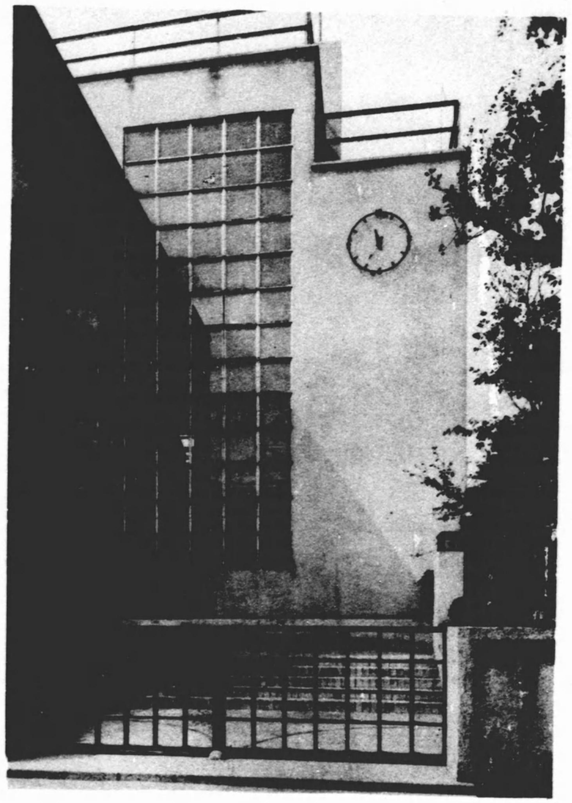

玄　關

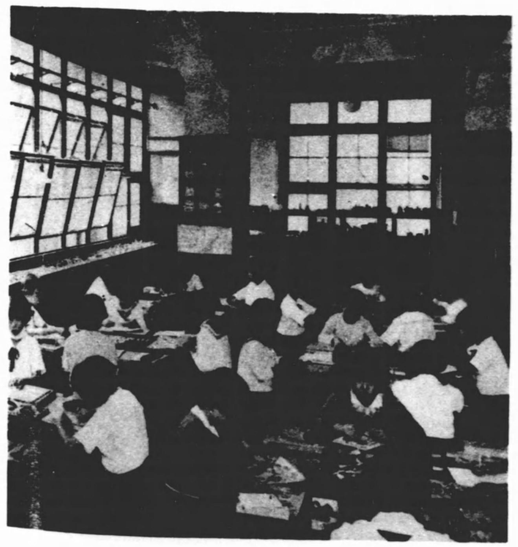

手工教室

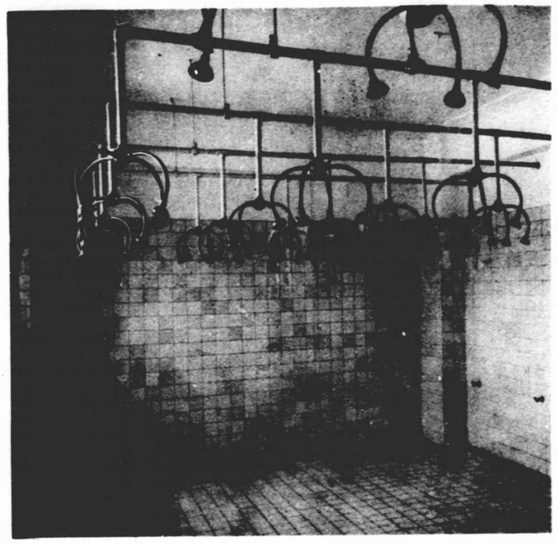

シヤワーバス室

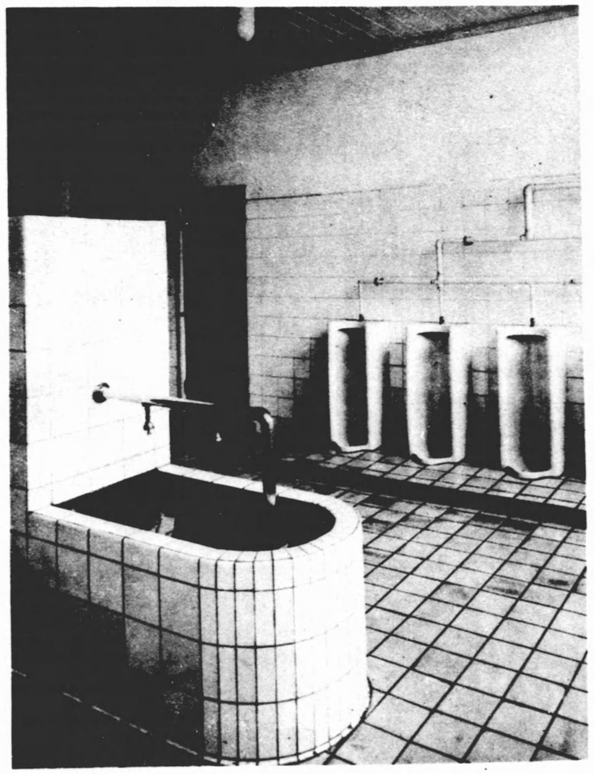

便所（水洗式）

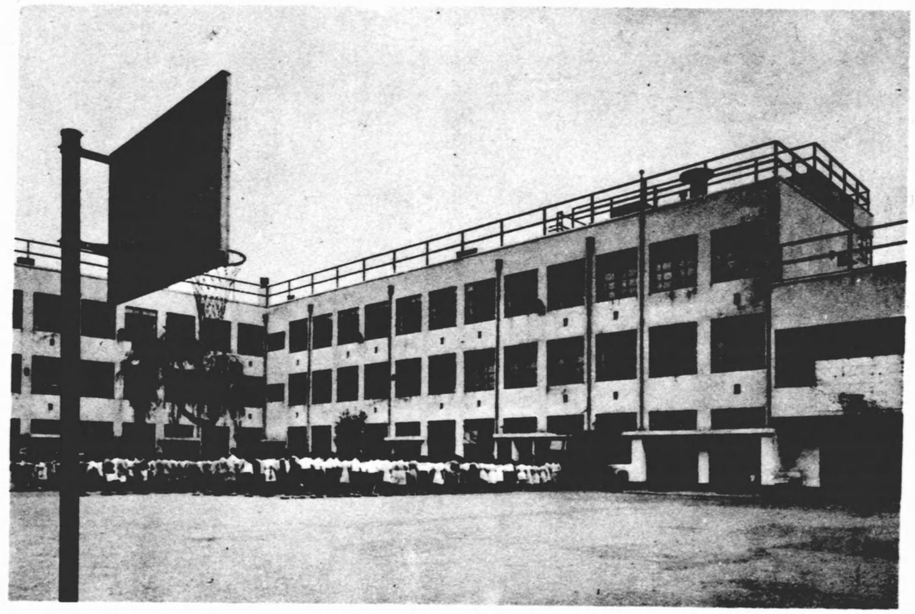

校庭側

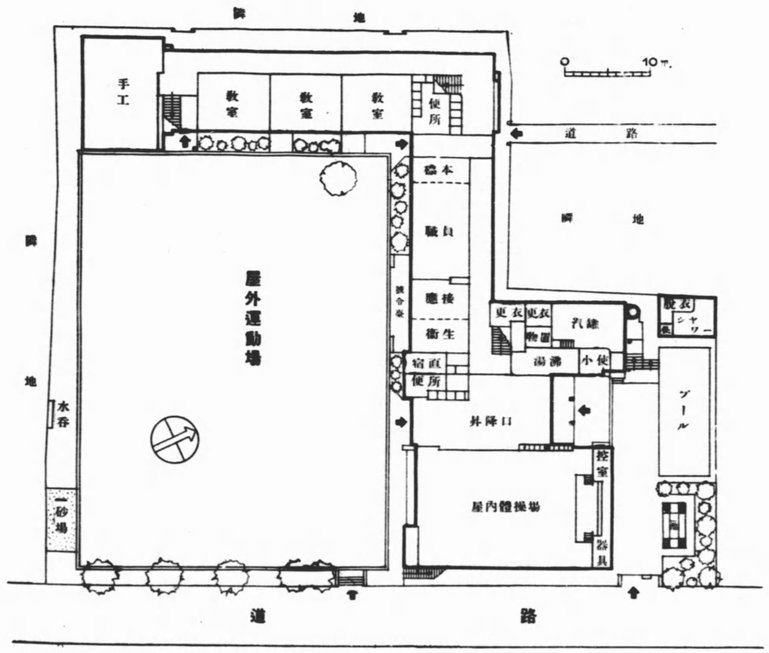

一階平面圖

江戸川尋常小學校・牛込區水道町

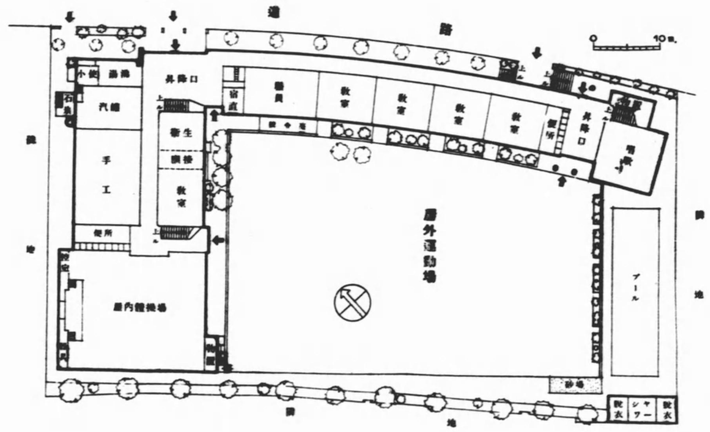

一階平面圖

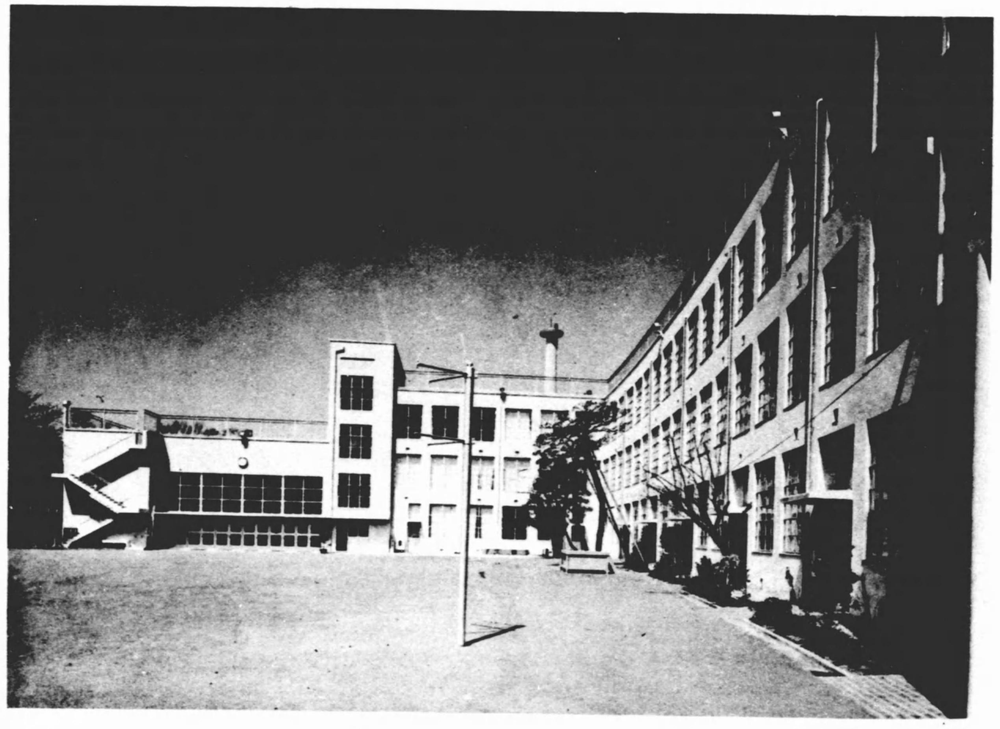

校庭側

牛込尋常小學校・牛込區市谷仲之町

普通教室

廊下

牛込尋常小學校・牛込區市谷仲之町

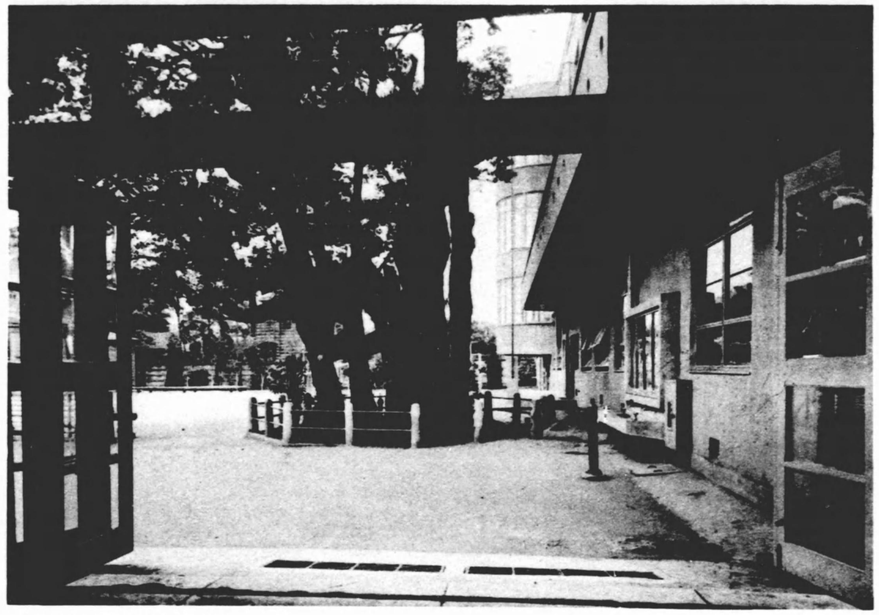

昇降口より校庭を望む

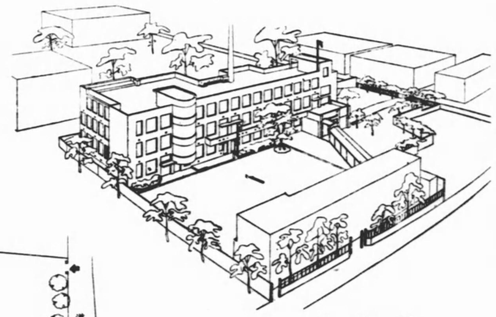

鳥瞰圖

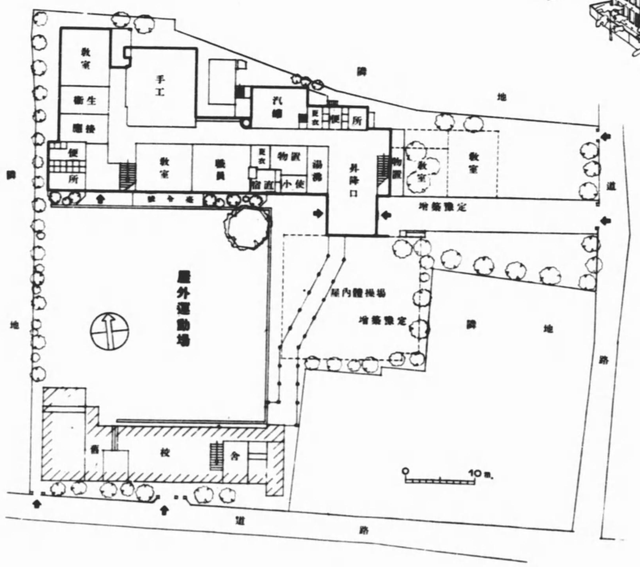

一階平面圖

小日向臺町尋常小學校・小石川區小日向臺町

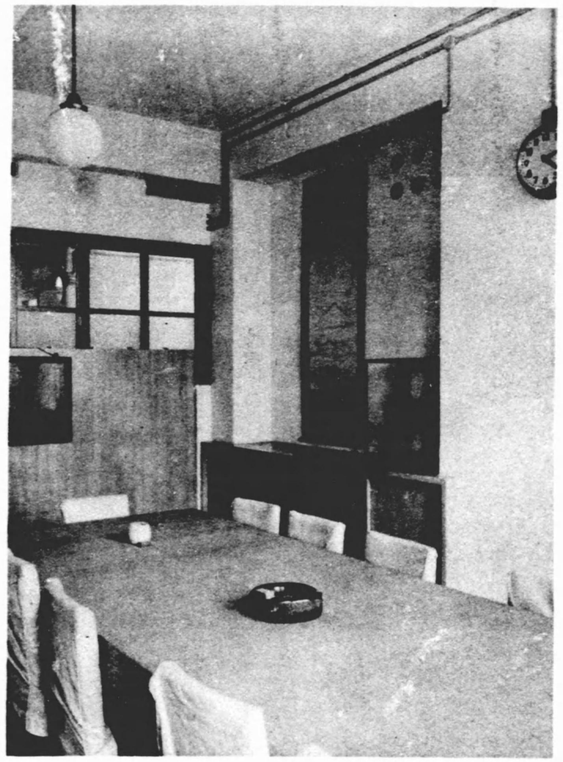

應接室

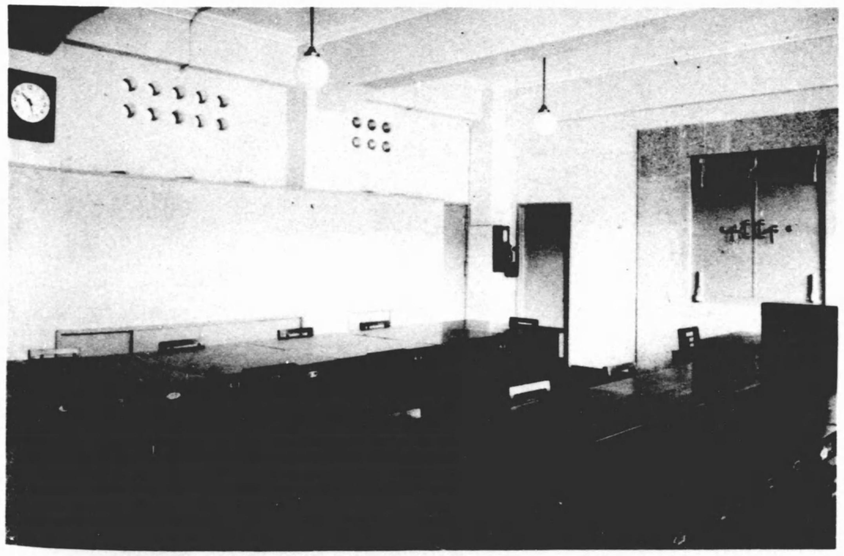

職員室

小日向臺町尋常小學校 ・ 小石川區小日向臺町

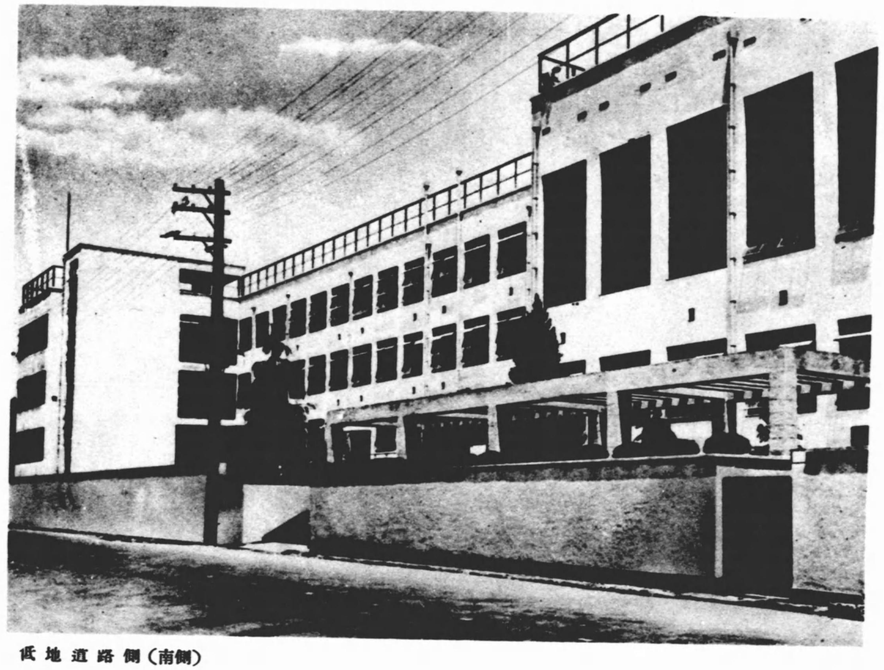

低地道路側（南側）

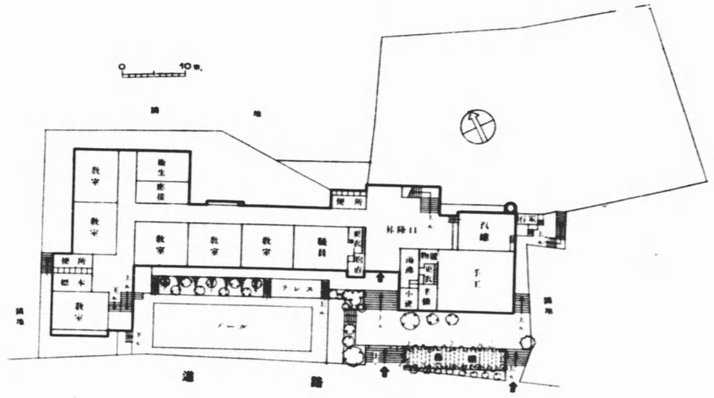

低地一階平面圖

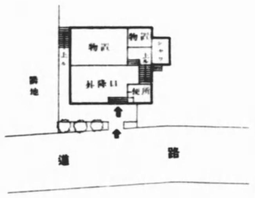

地階平面圖

黑田尋常小學校 ・ 小石川區小日向水道町

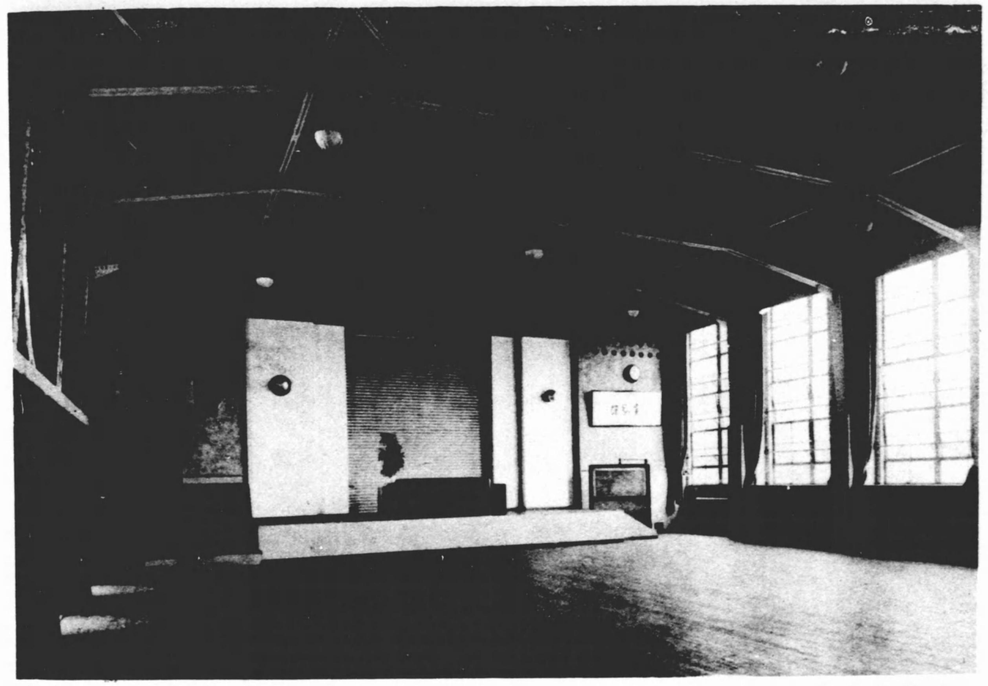

屋内體操場

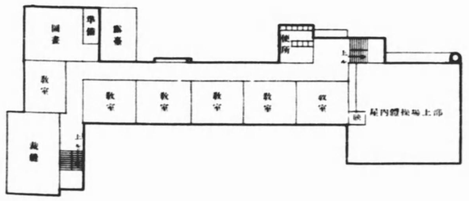

低地三階・高地二階平面圖

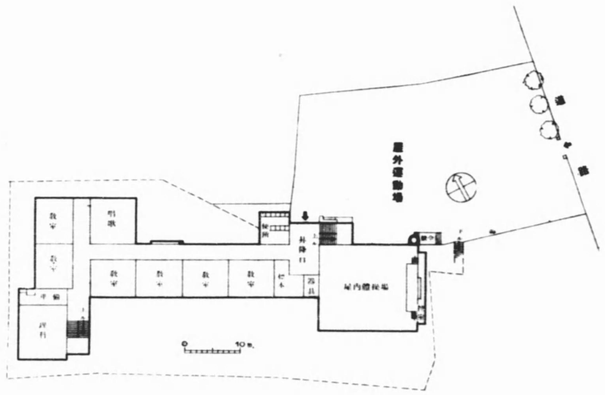
屋外運動場
教室
教室
教室
教室
教室
教室
教室
教室
教室
教室

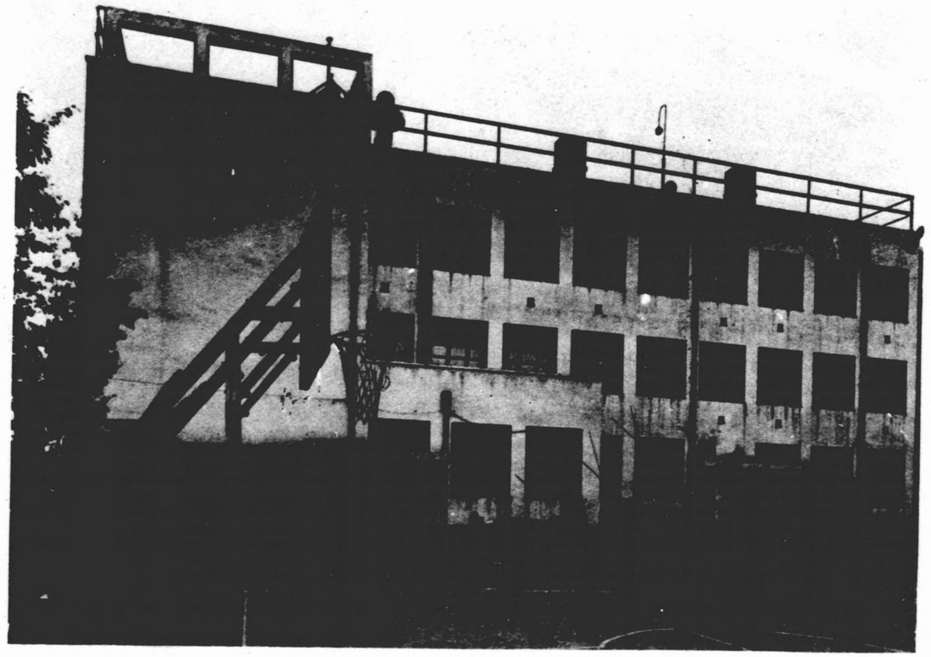

校庭側

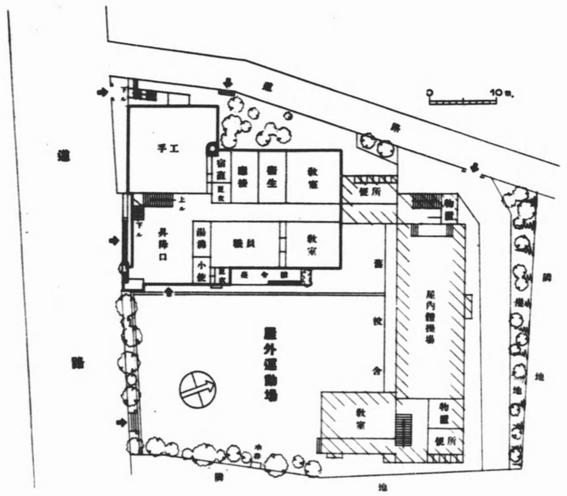

一階平面圖

金富尋常小學校・小石川區金富町

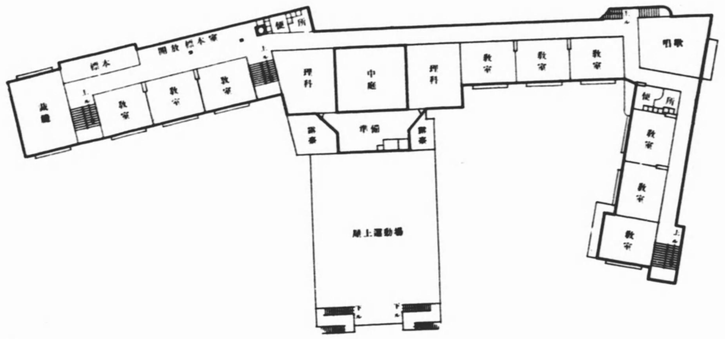

二階平面圖

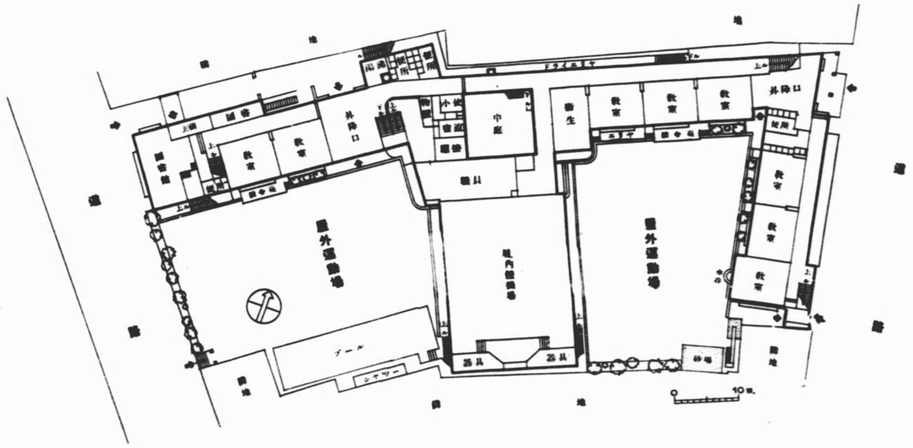

一階平面圖

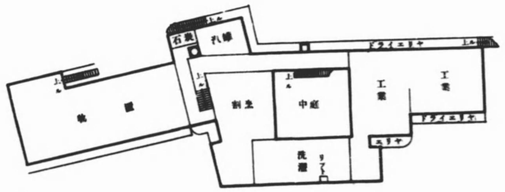

地階平面圖

追分尋常
本郷高等小學校・本郷區追分町・同駒込東片町

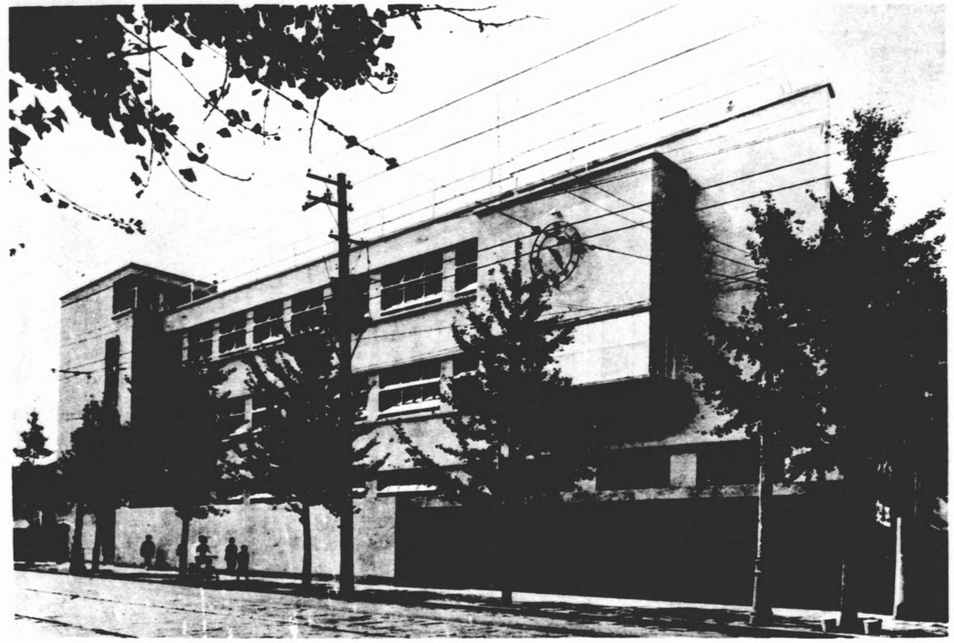

東北道路側

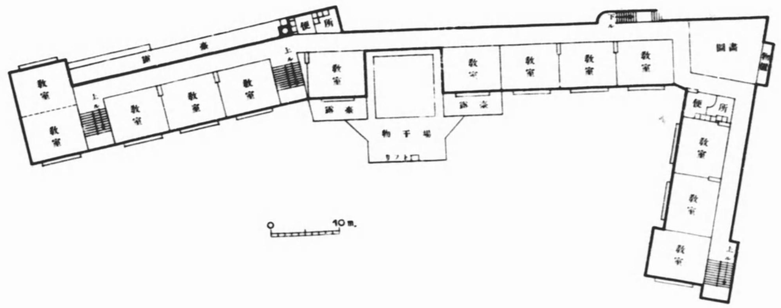

三階平面圖

追分尋常小學校
本郷高等小學校 ・ 本郷區追分町・同駒込東片町

廊下

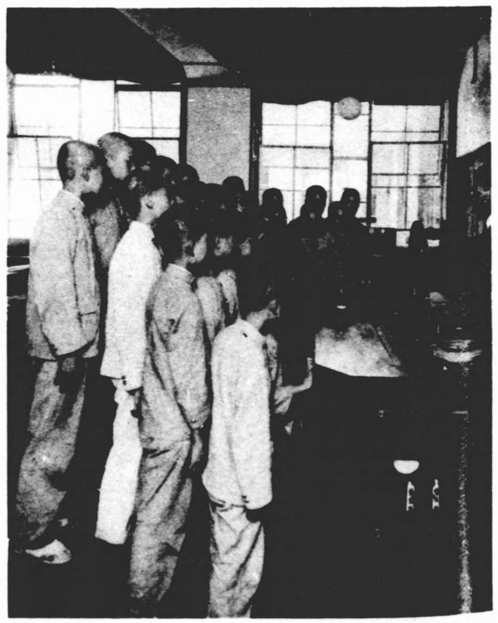

理科教室
觀察用階段は揚板式にして平素は平床

追分尋常小學校
本郷高等小學校 ・ 本郷區追分町・同駒込東片町

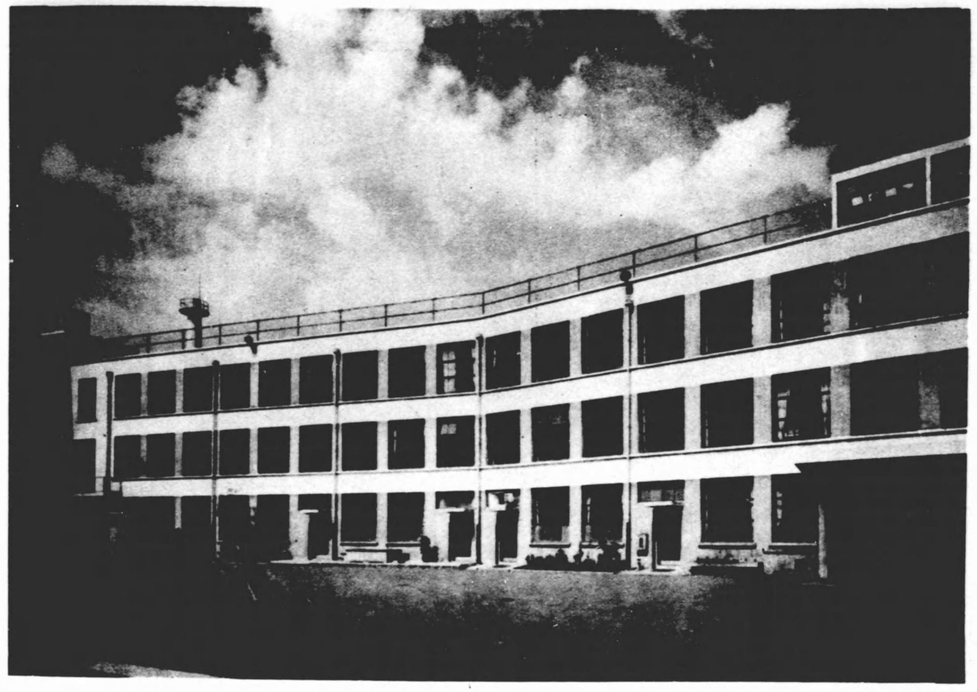

校庭側

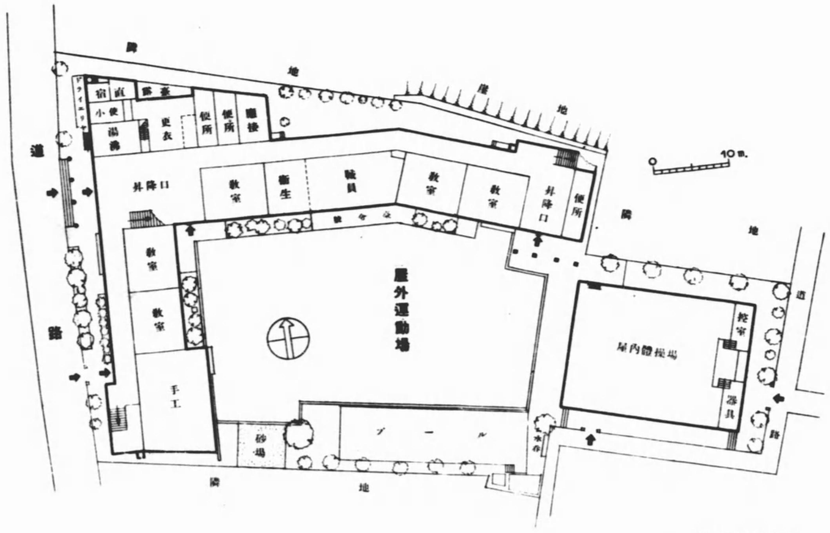
屋外運動場
屋外運動場
屋内體操場
教室
教室
教室

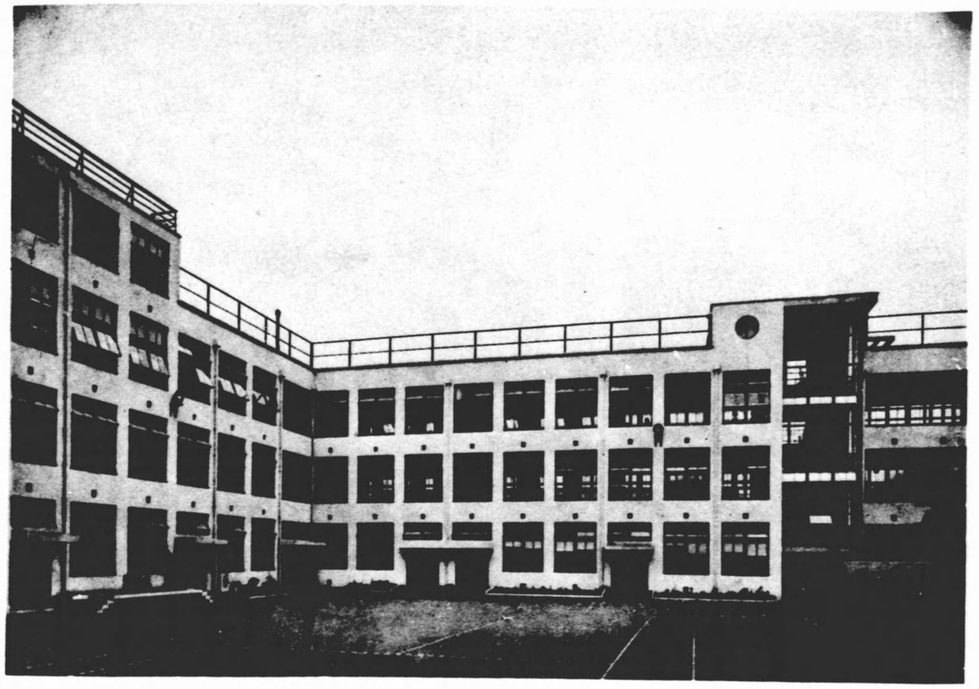

校庭側

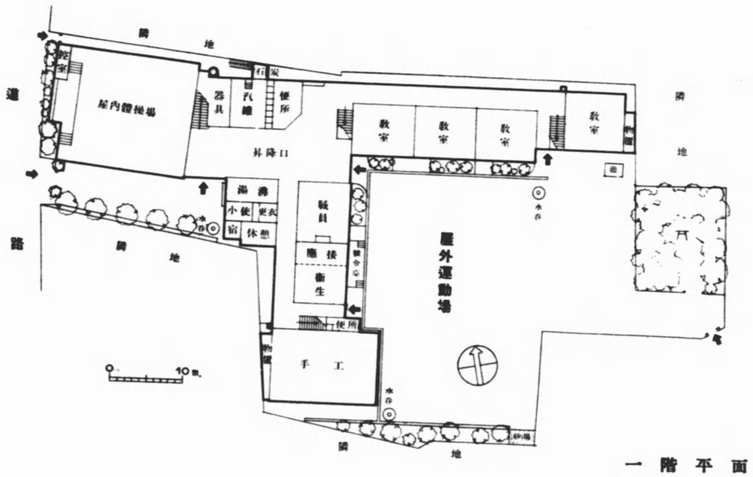

一階平面圖

忍岡尋常小學校・下谷區池ノ端七軒町

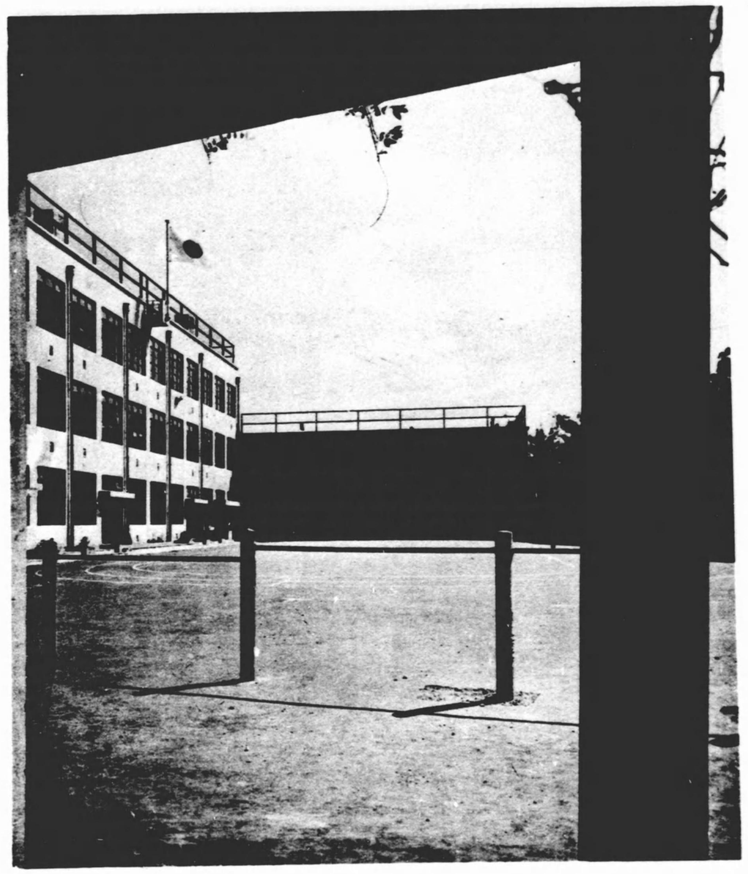

校庭側

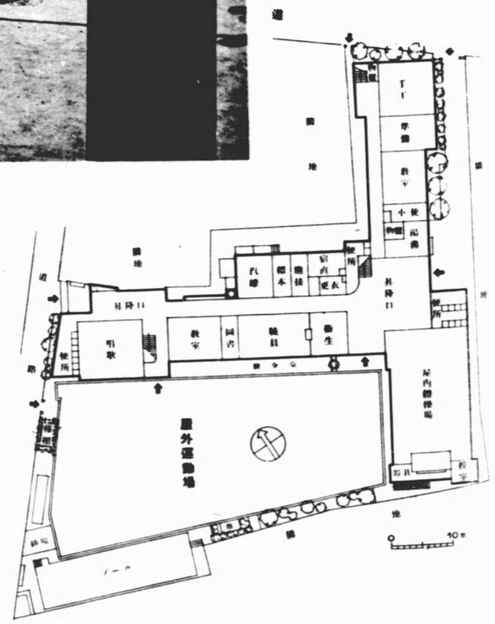

一階平面圖

金曾木尋常小學校・下谷區下根岸町

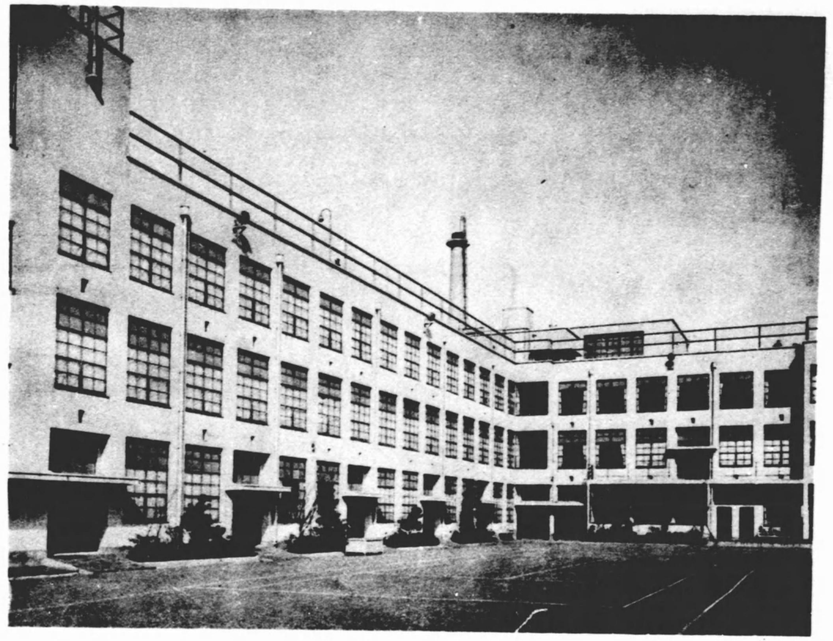

校庭側

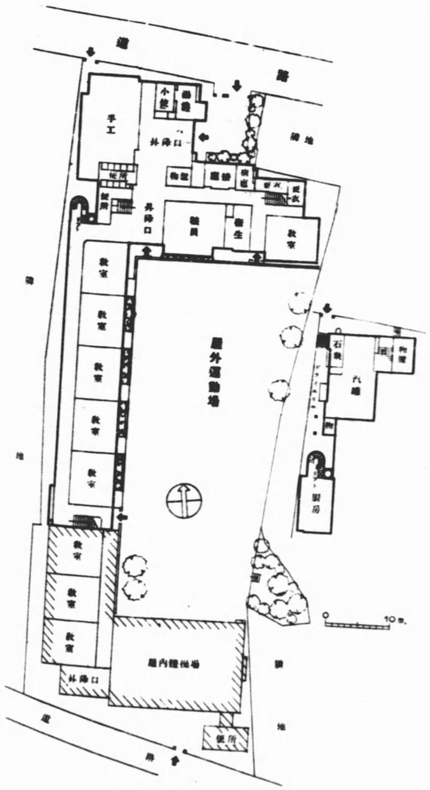
屋外運動場
屋内運動場
教室
教室
教室

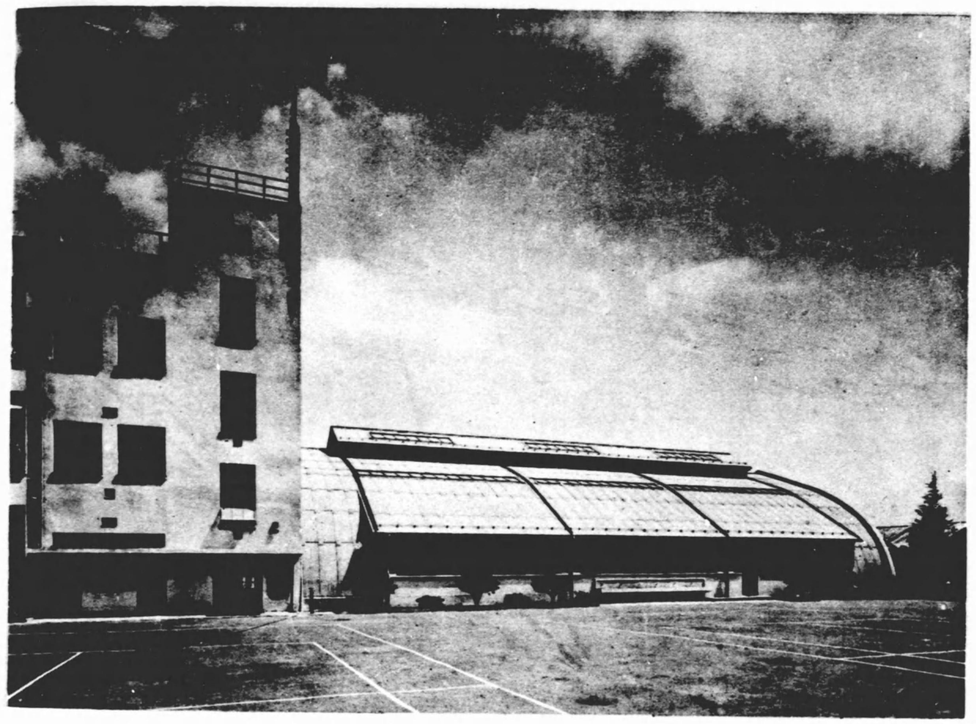

校庭側・平家は工業教室

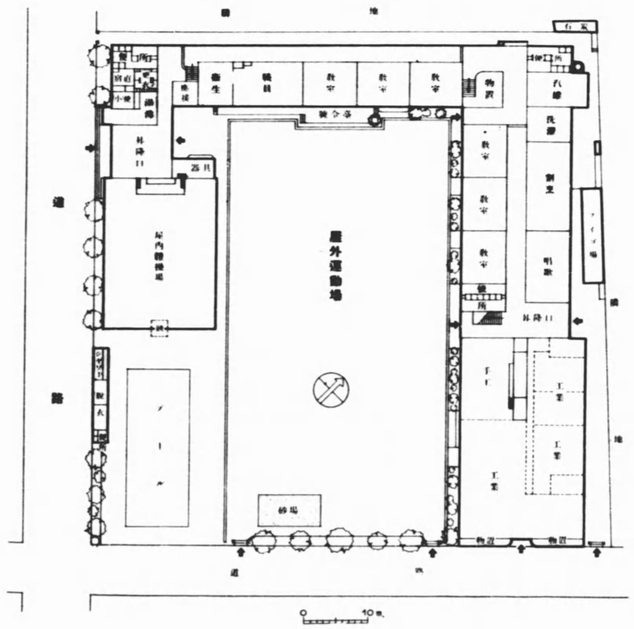

一階平面圖

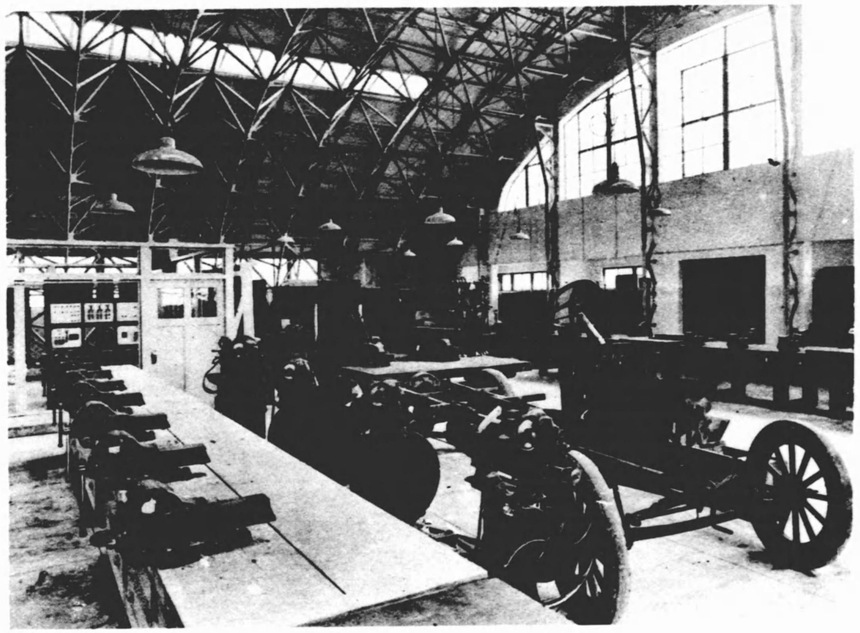

工業教室

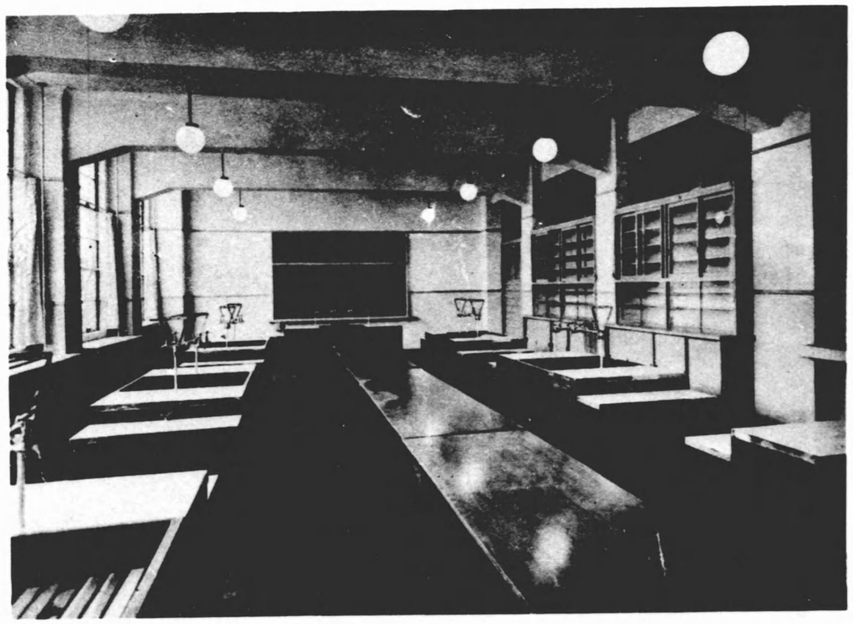

家事教室（割烹）

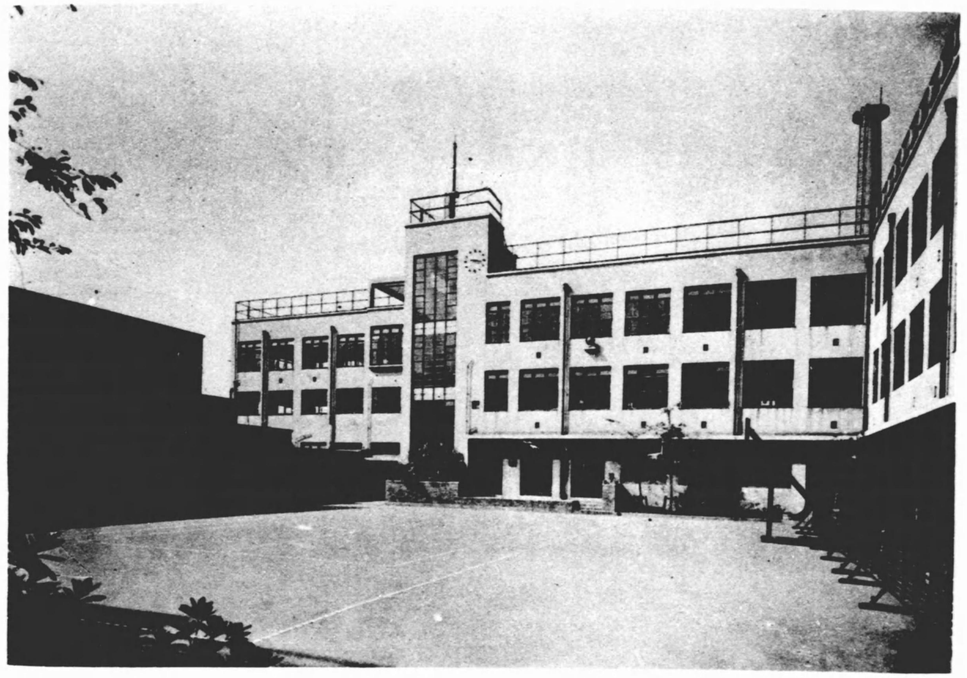

校庭側

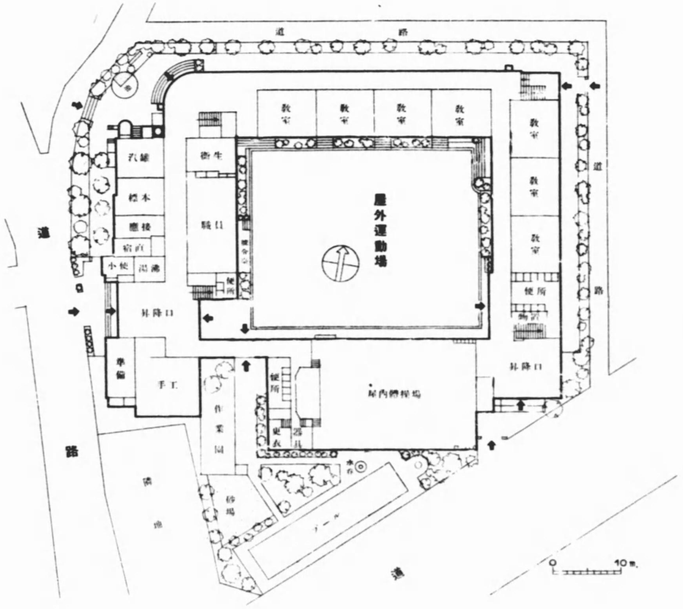

一階平面圖

牛島尋常小學校・本所區小梅

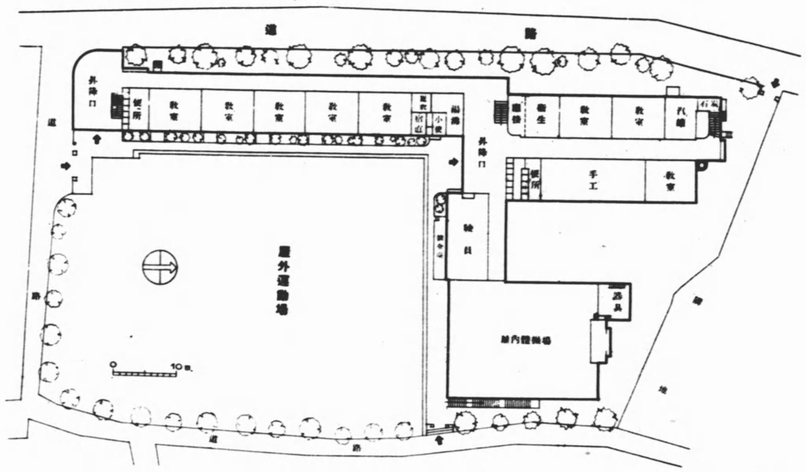

一階平面圖

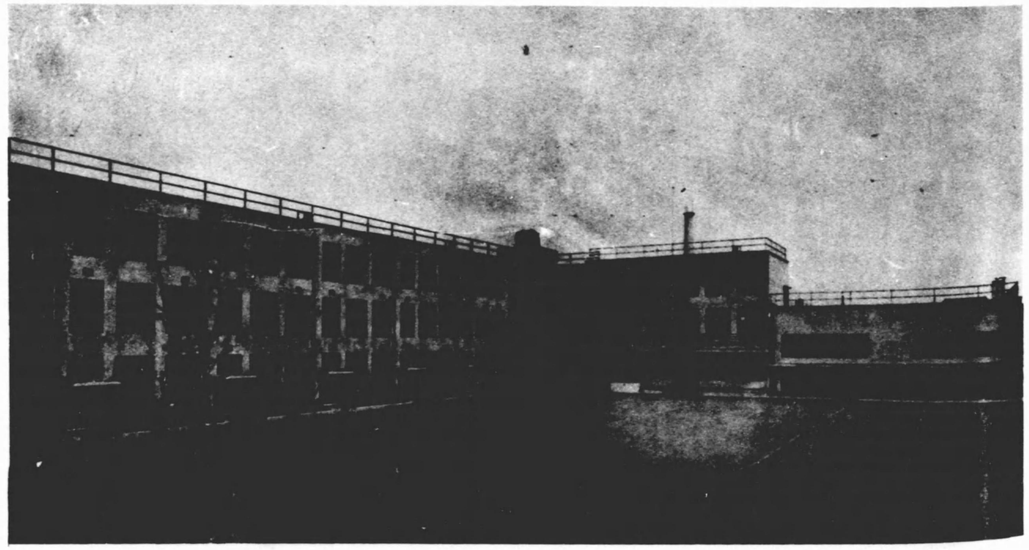

校庭側

言問尋常小學校・本所區向島須崎町

理科教室

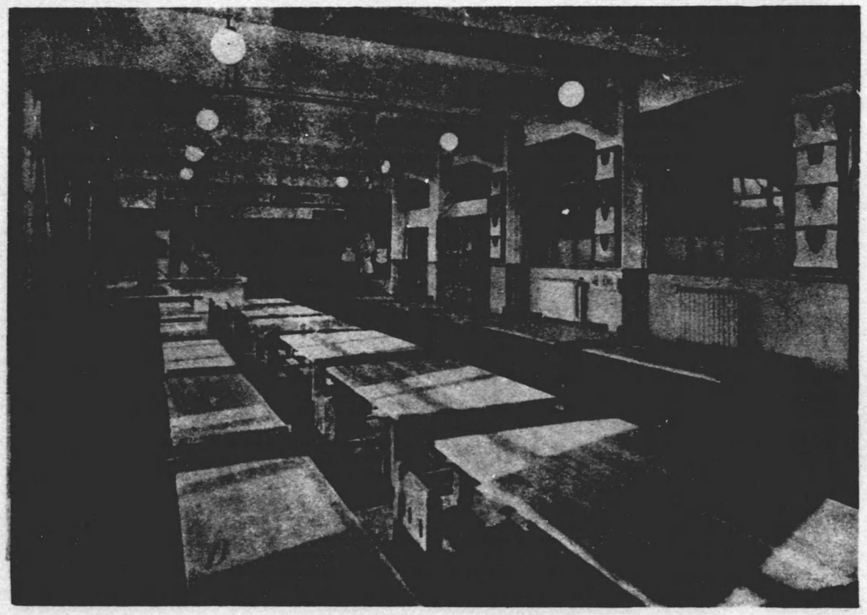

裁縫教室

全景

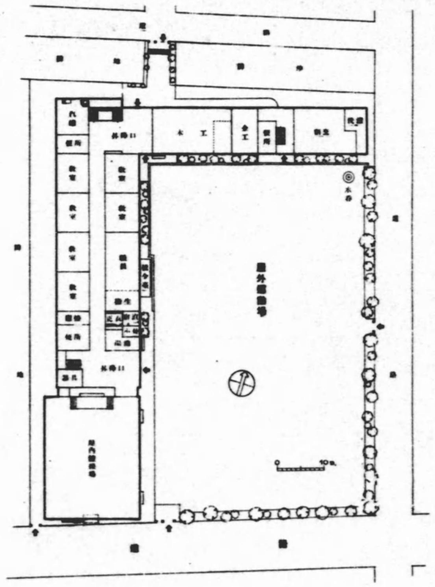

一階平面圖

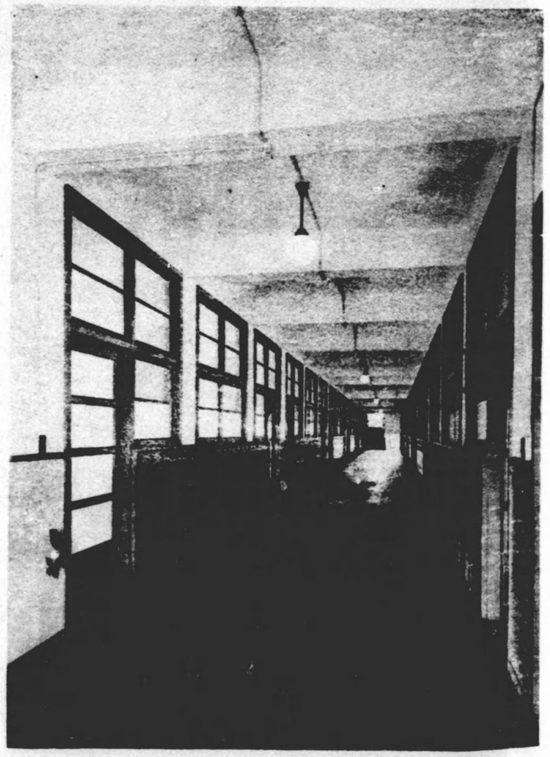

中廊下

理科教室

裁縫教室

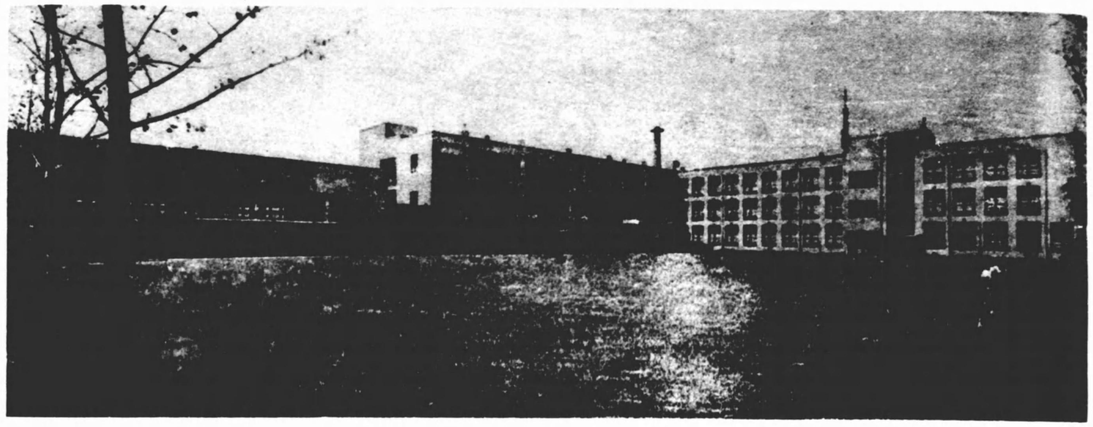

全景

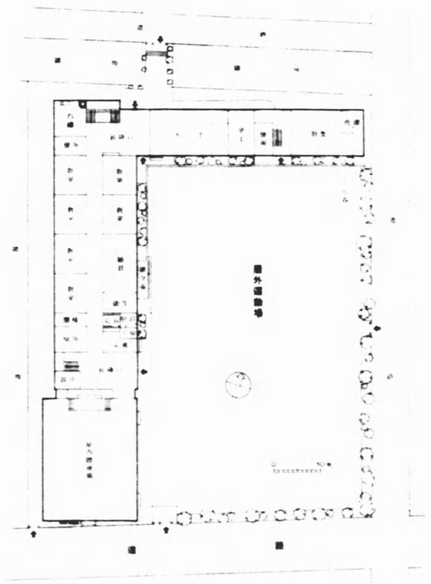

一階平面圖

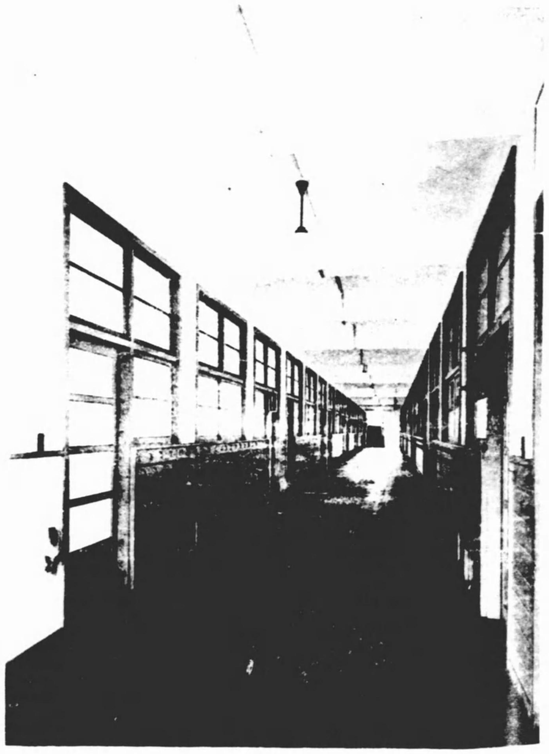

中廊下

校庭側

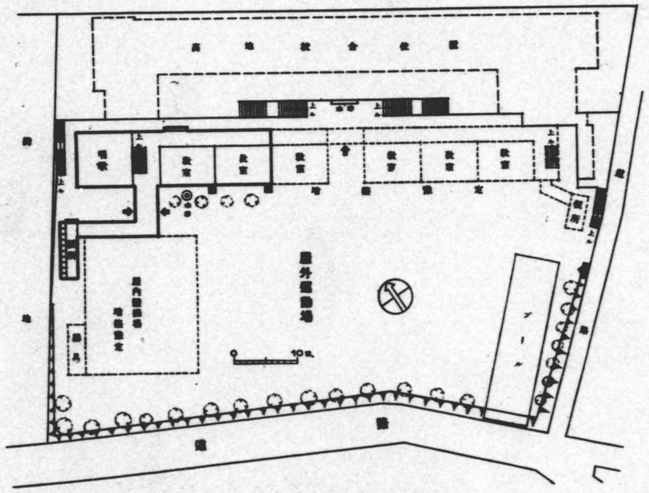

低地一階平面圖

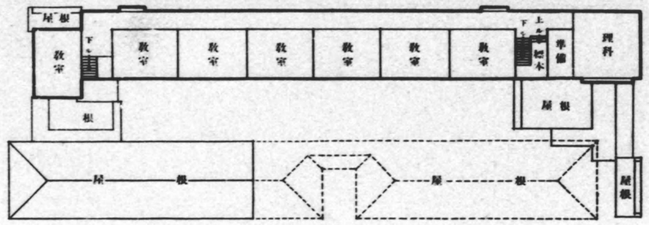

高地二階平面圖

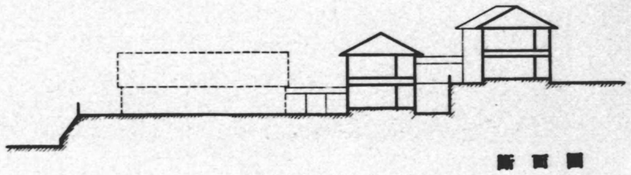

斷面圖

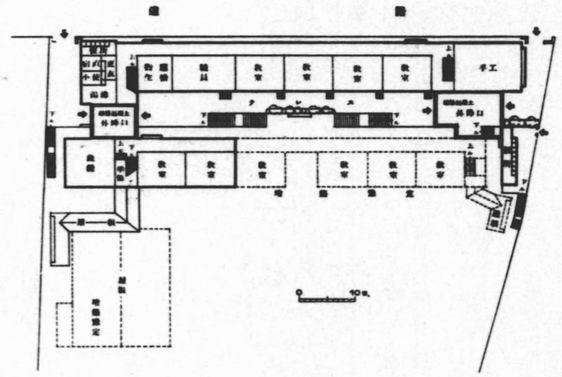

低地二階・高地一階平面圖

校　庭　側

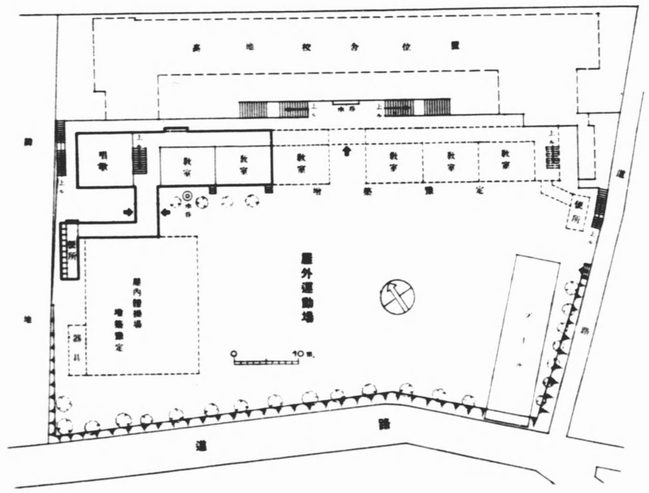

低地一階平面圖

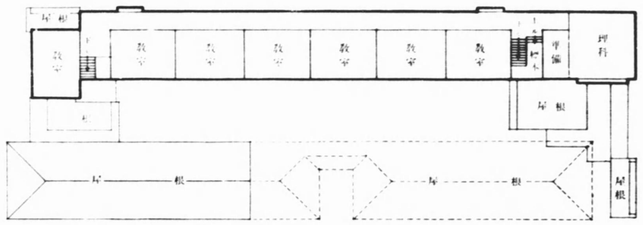

高地二階平面圖

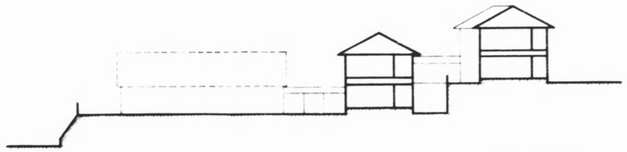

斷面圖

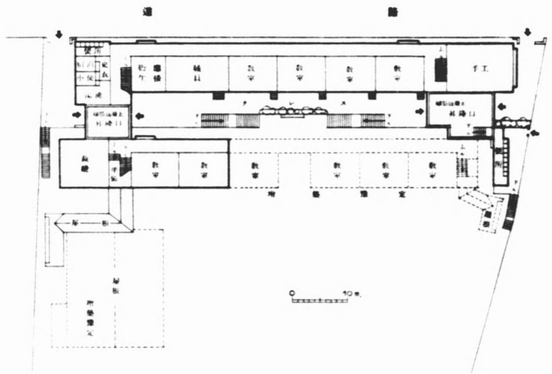

低地二階・高地一階平面圖

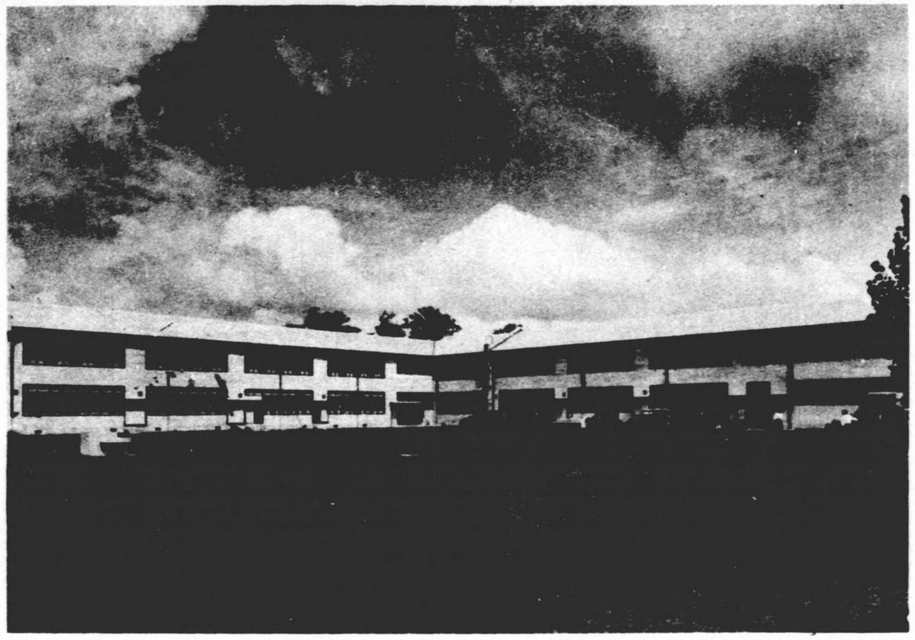

校庭側

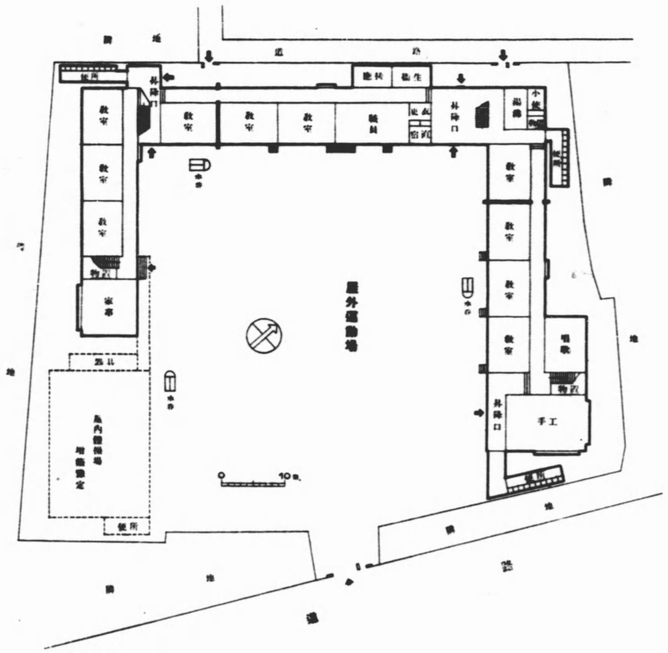

一階平面圖

大井高等小學校・品川區大井北濱川町

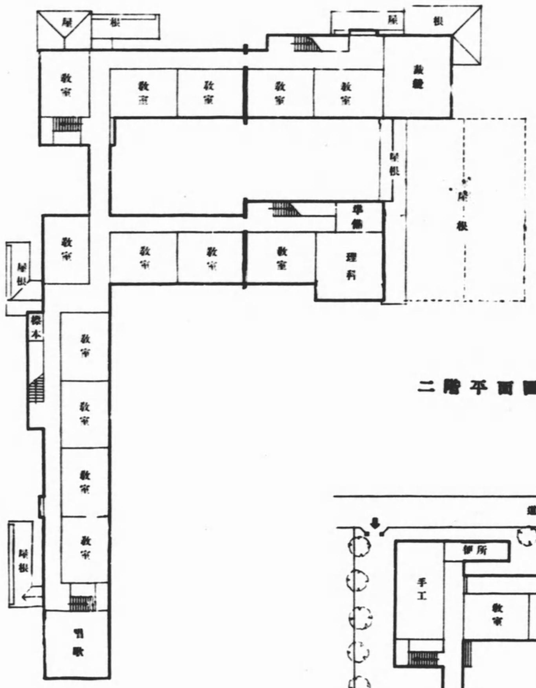

二階平面圖

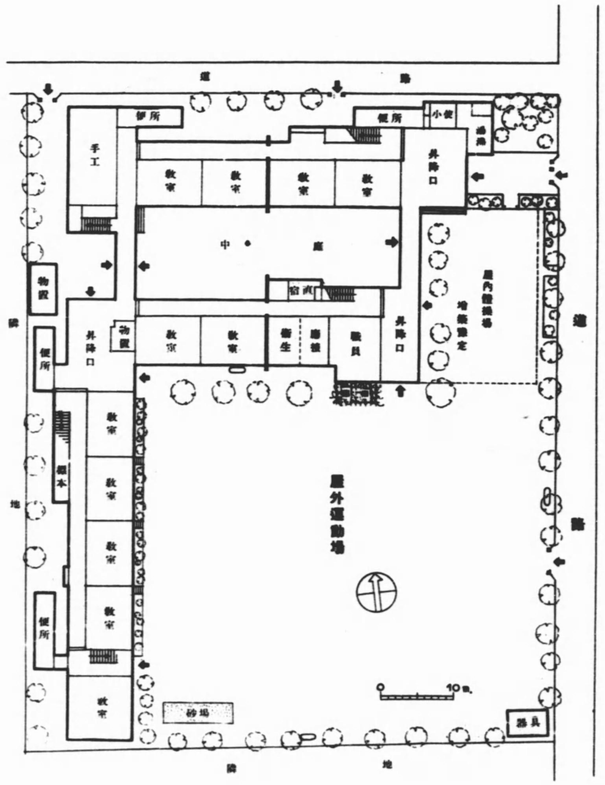

一階平面圖

月光原尋常小學校・目黒區向原町

校庭側

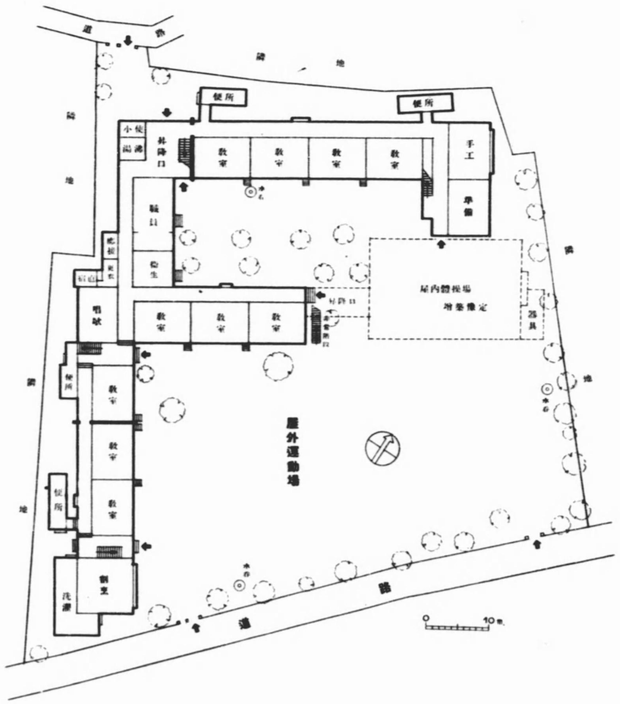

一階平面圖

目黒高等小學校・目黒區中目黒

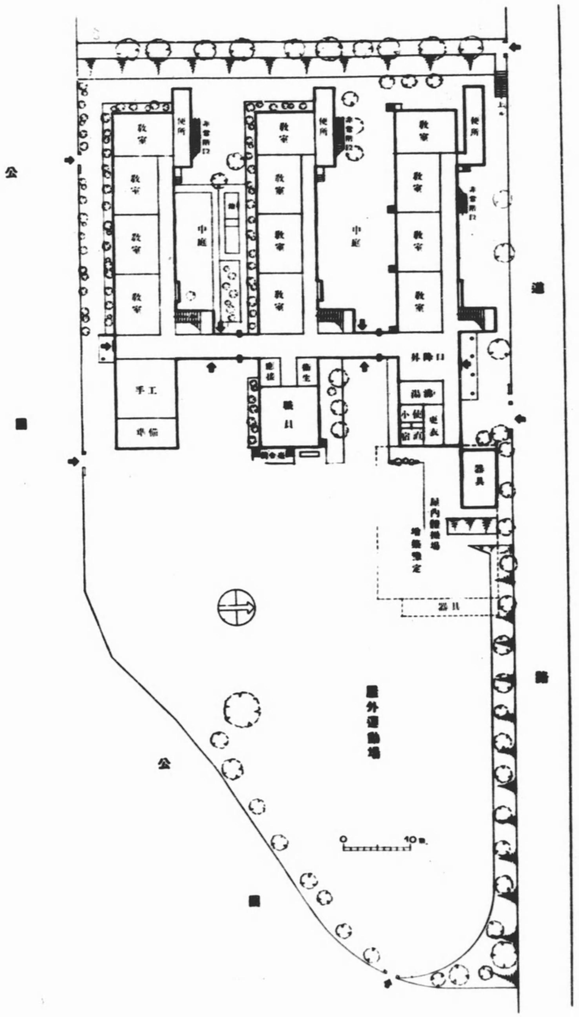

一階平面圖

戸越尋常小學校・荏原區戸越町

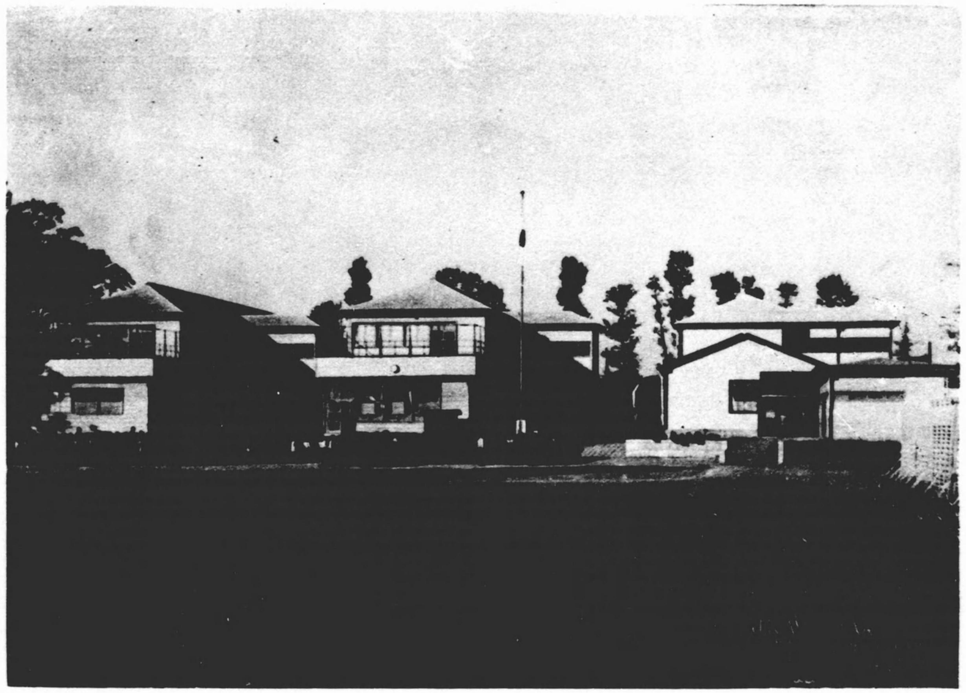

全　景

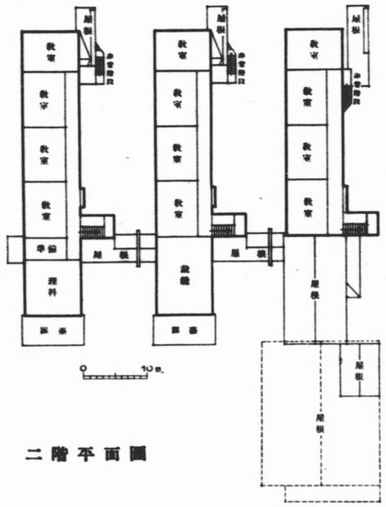

二階平面圖

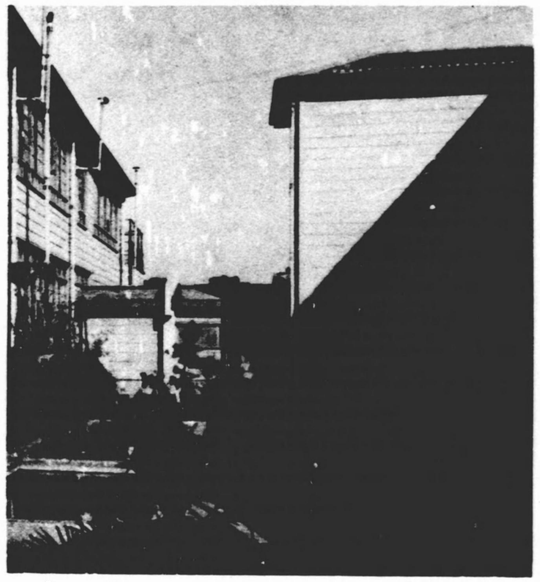

中　庭

戸越公園より

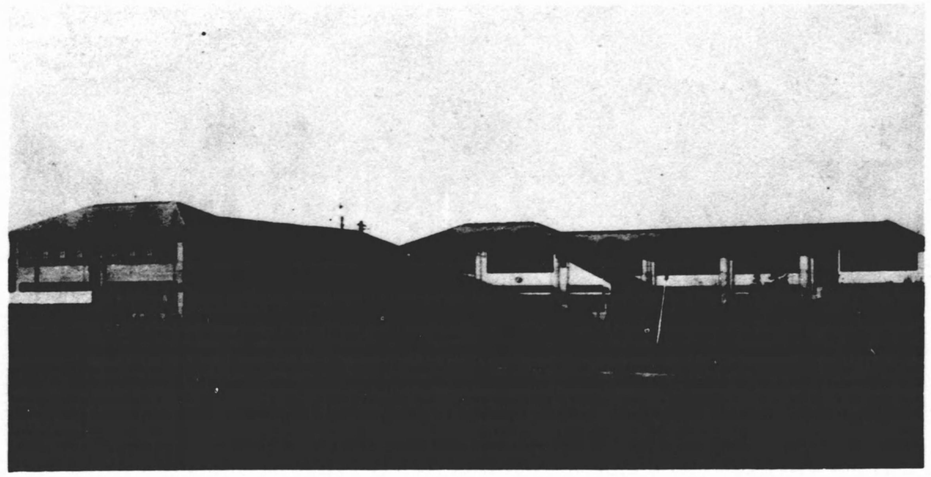

全　　景

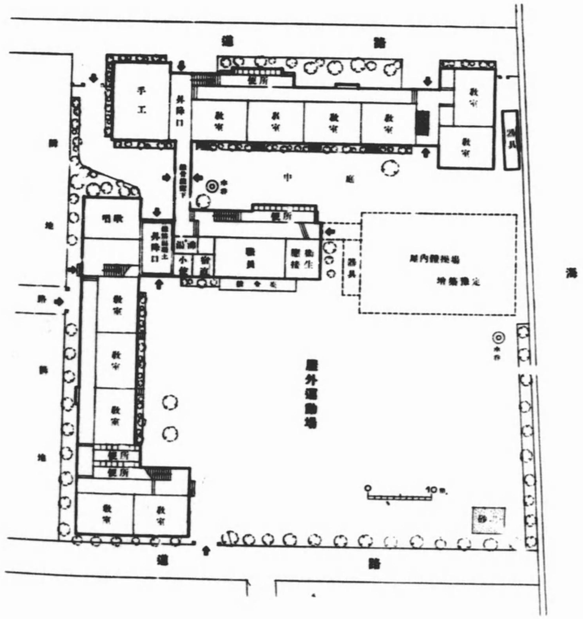
道
路
教室
教室
教室

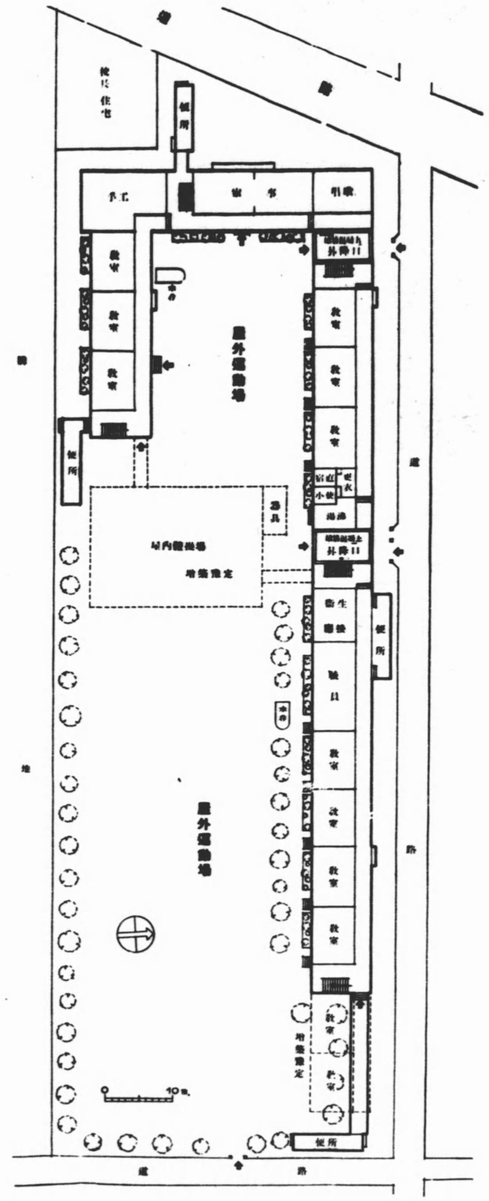

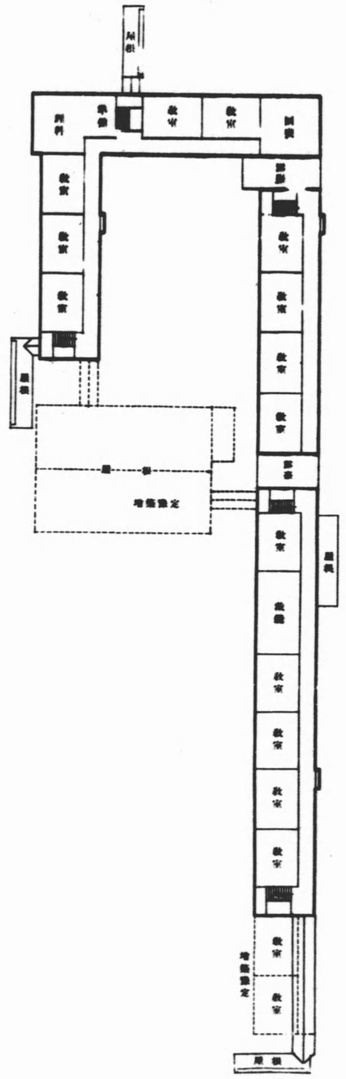

大森高等小學校・大森區大森

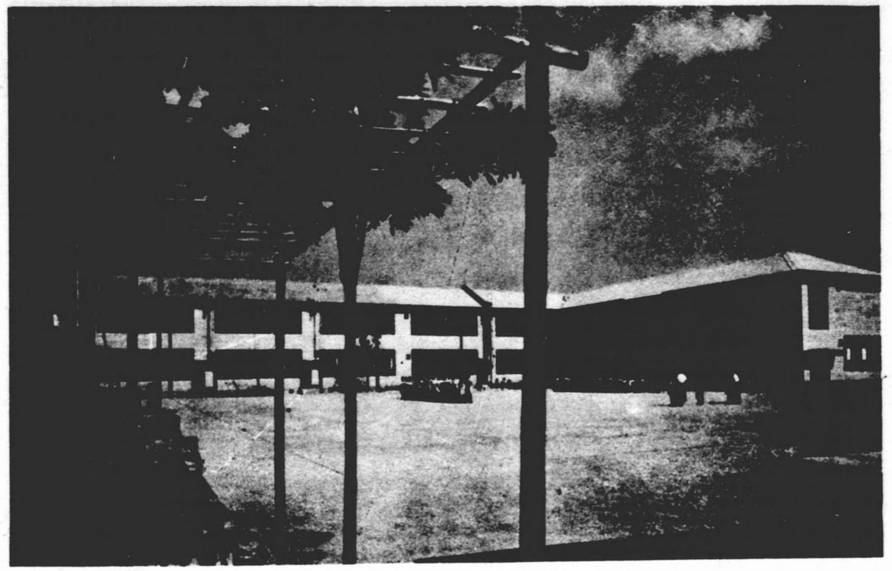

校庭側

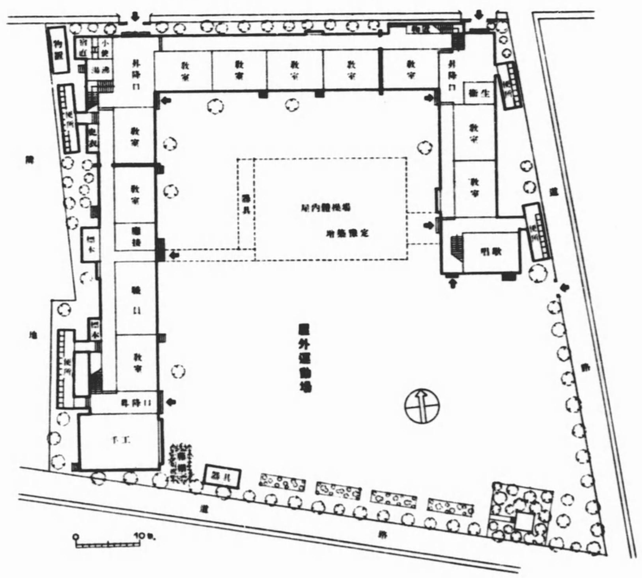

一階平面圖

出雲尋常小學校・蒲田區羽田本町

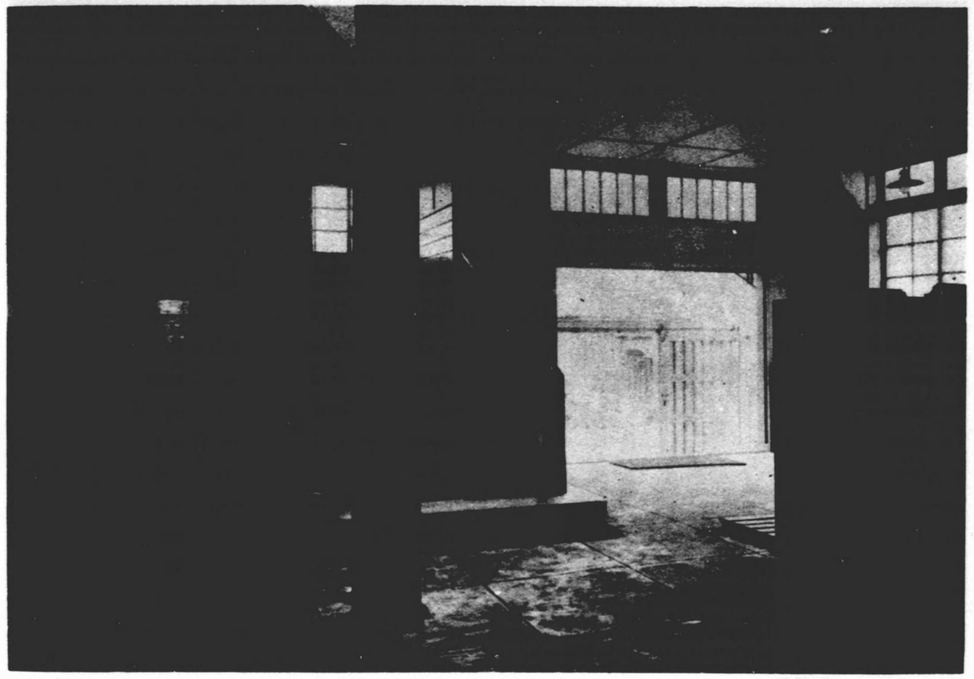

昇降口・階段

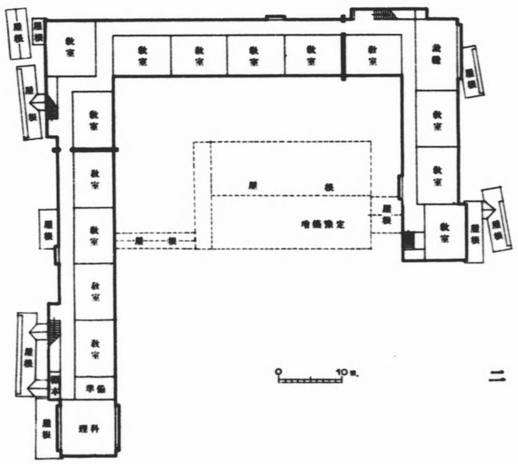

二階平面圖

出雲尋常小學校・蒲田區羽田本町

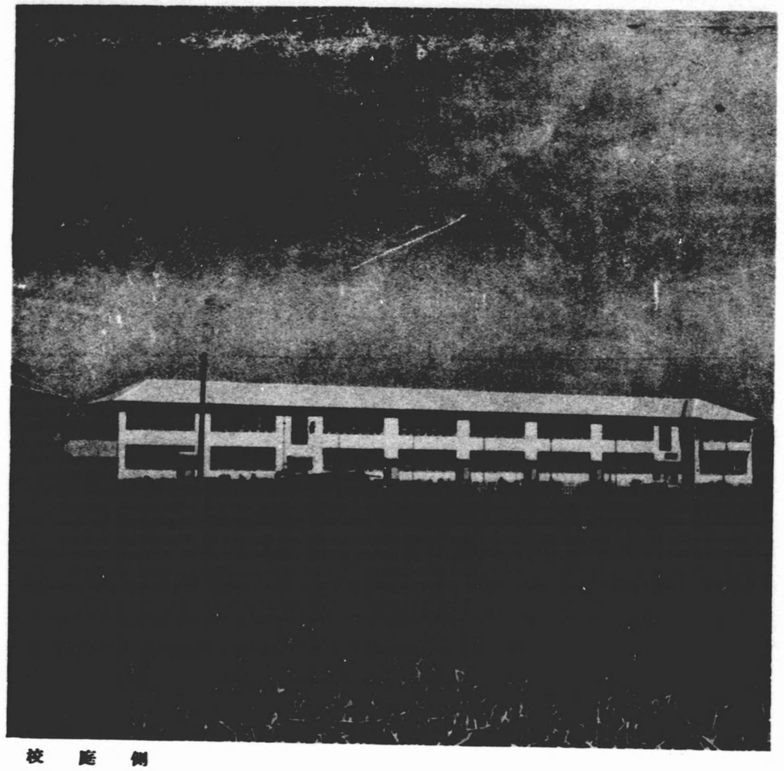

校庭側

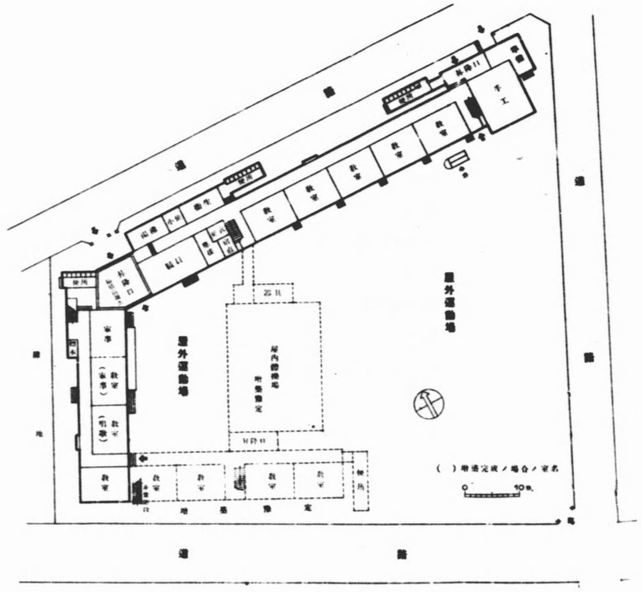

一階平面圖

世田谷高等小學校・世田谷區三軒茶屋町

理科教室

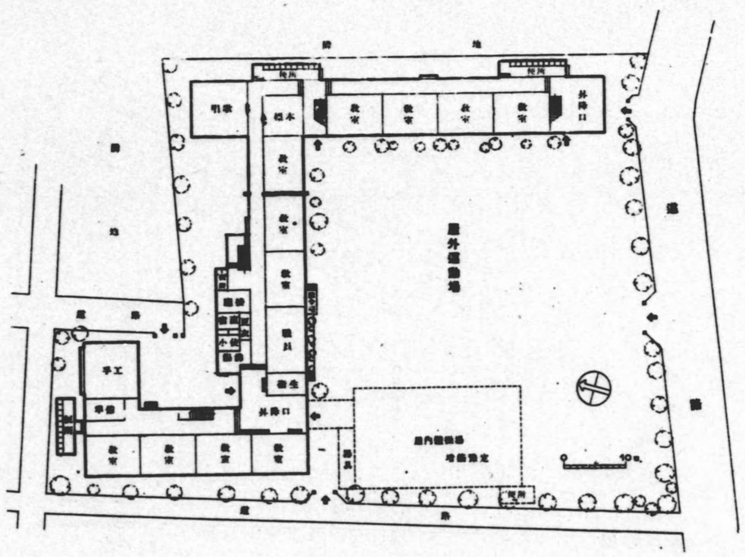

一階平面圖

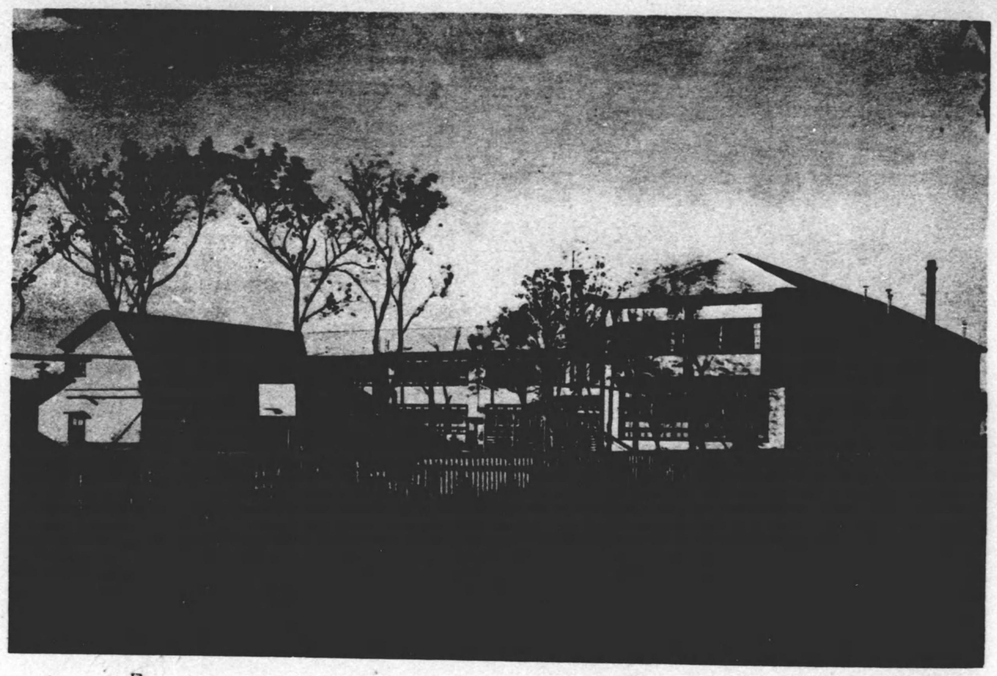

全景

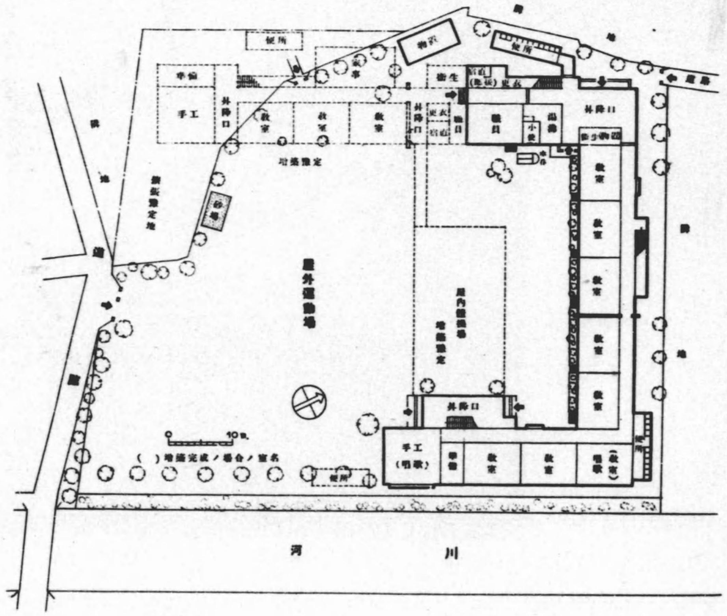

一階平面圖

理科教室

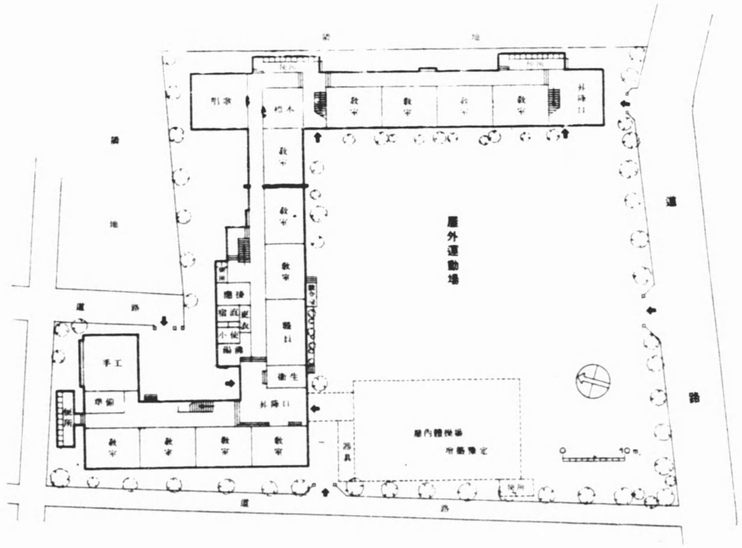

一階平面圖

幡代尋常高等小學校・渋谷區代々木初臺町

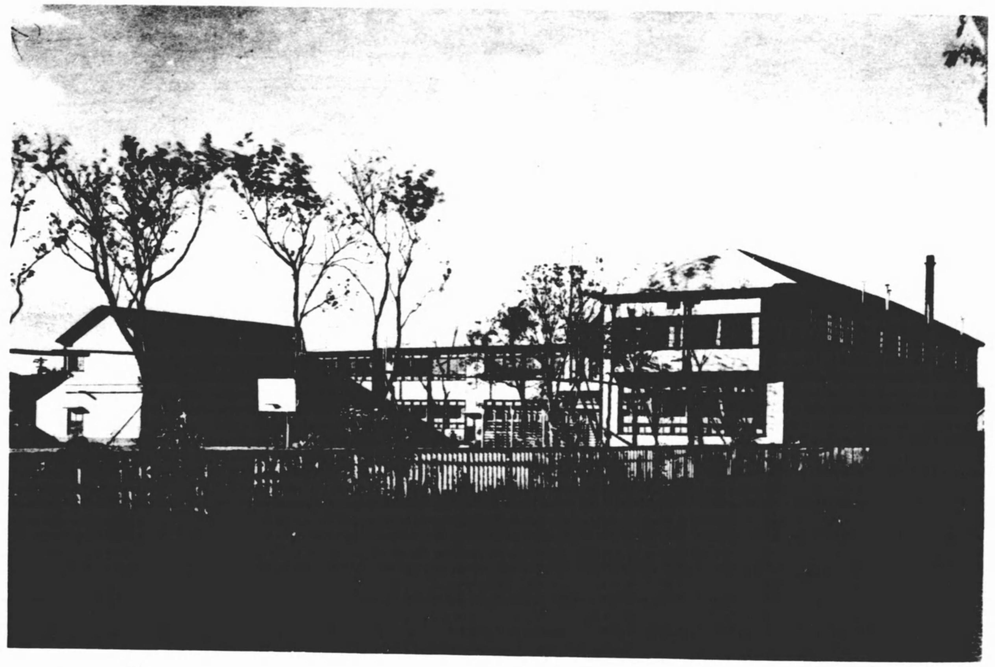

全景

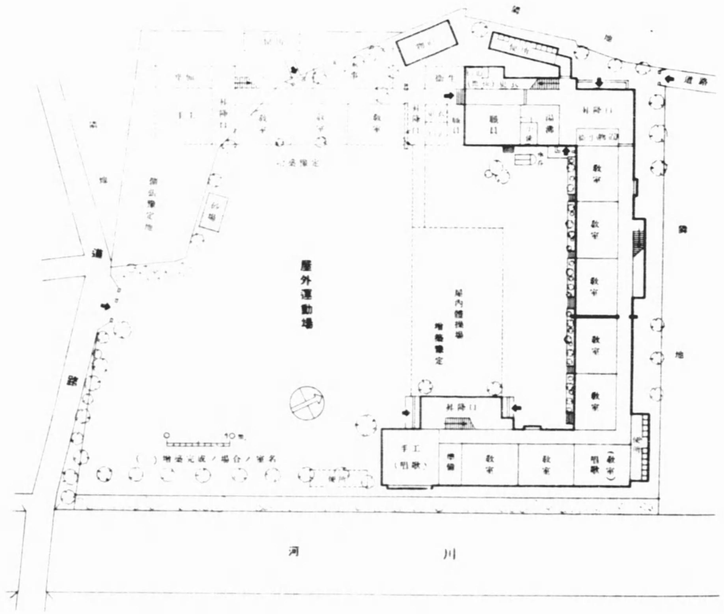

一階平面圖

明星尋常高等小學校・淀橋區上落合

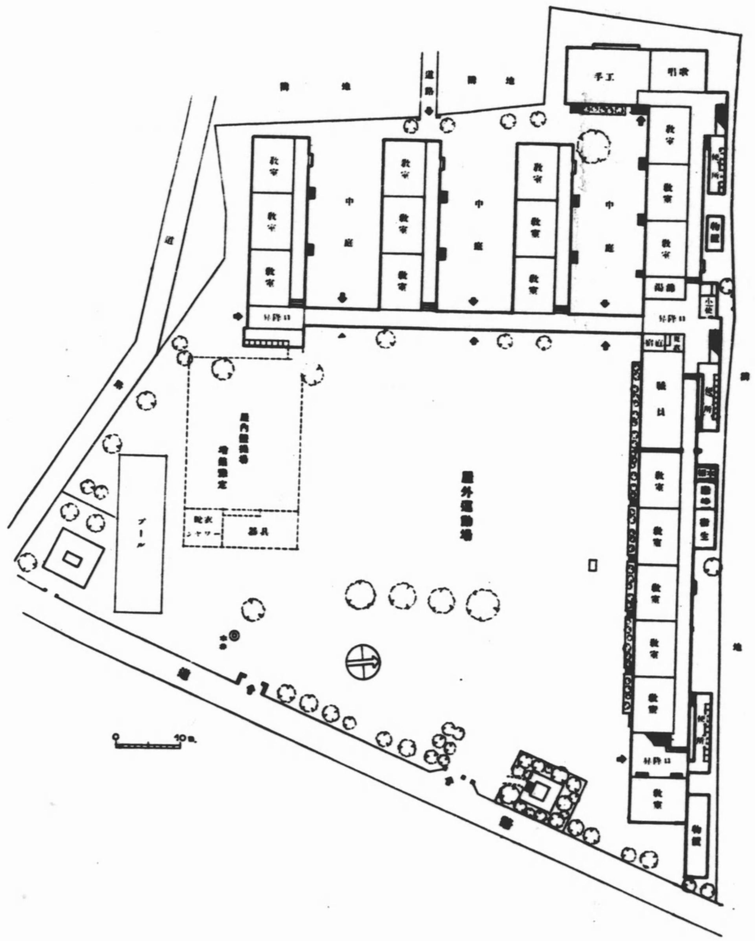

一階平面圖

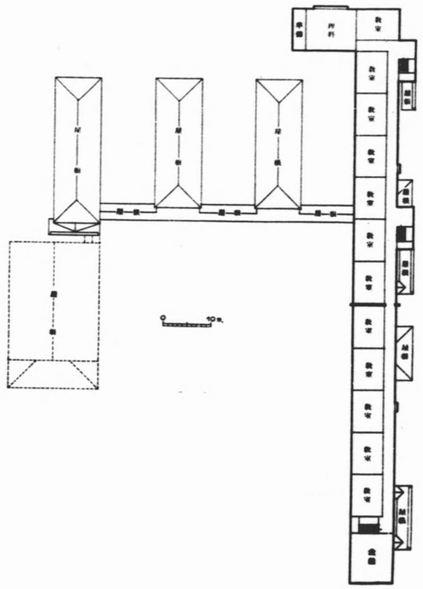

二階平面圖

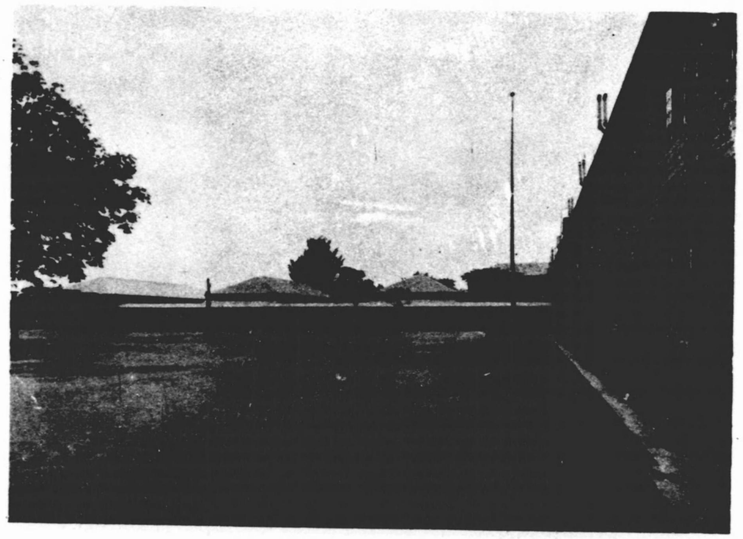

全景

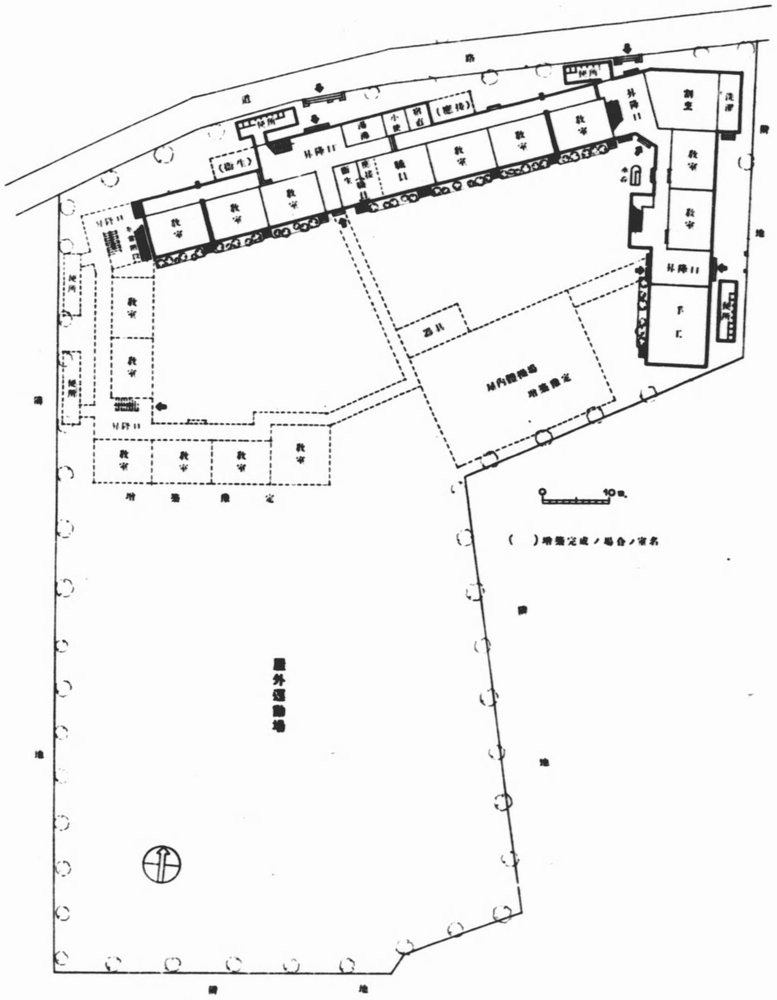

一階平面圖

杉並高等小學校・杉並區東田町

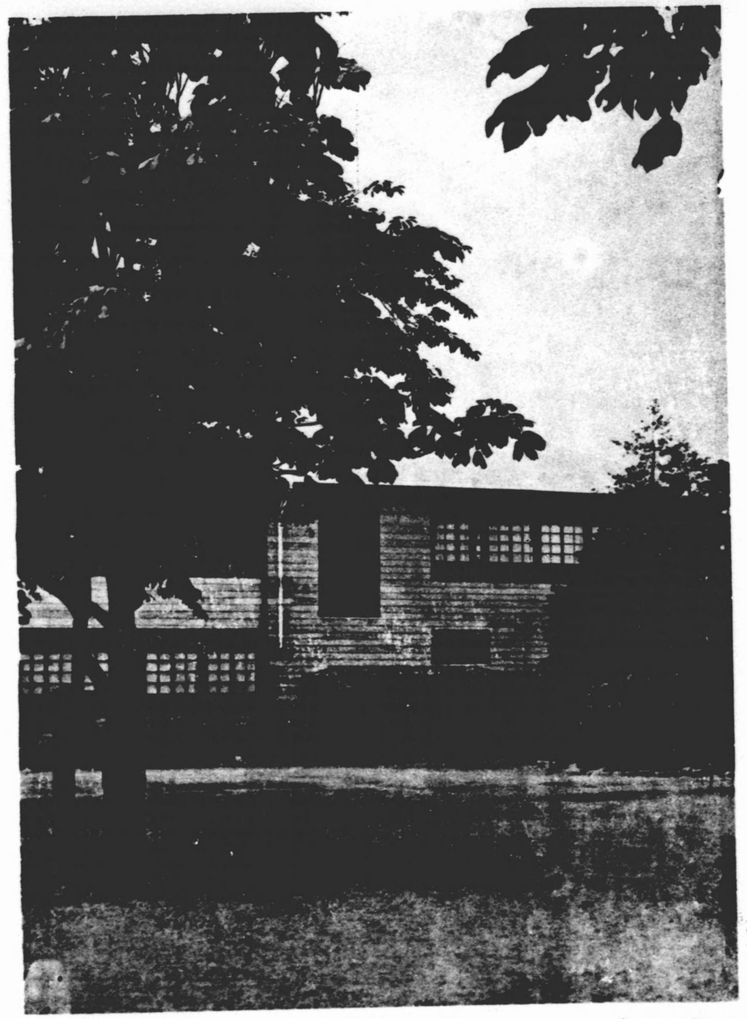

玄　關

桃園尋常小學校・中野區朝日丘

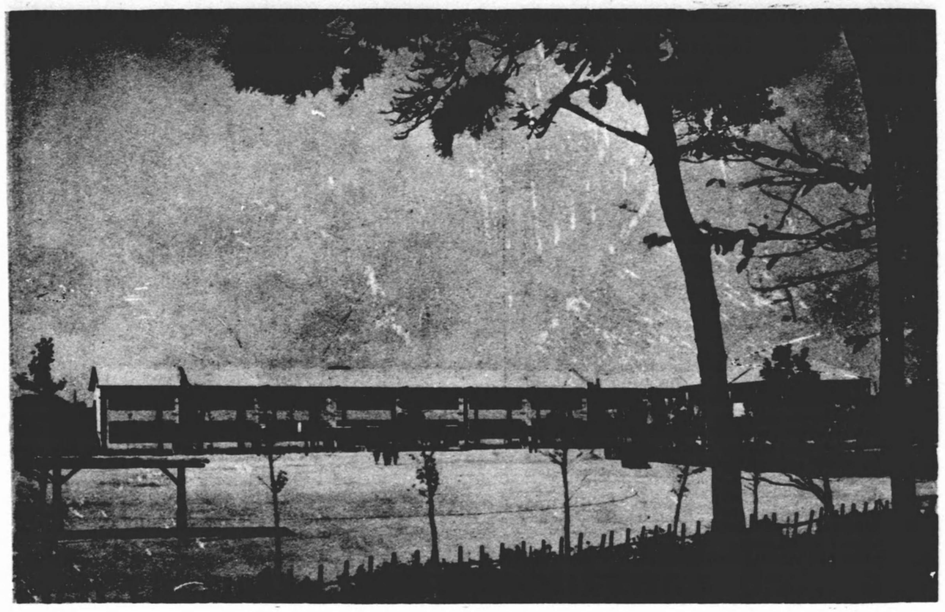

全　景

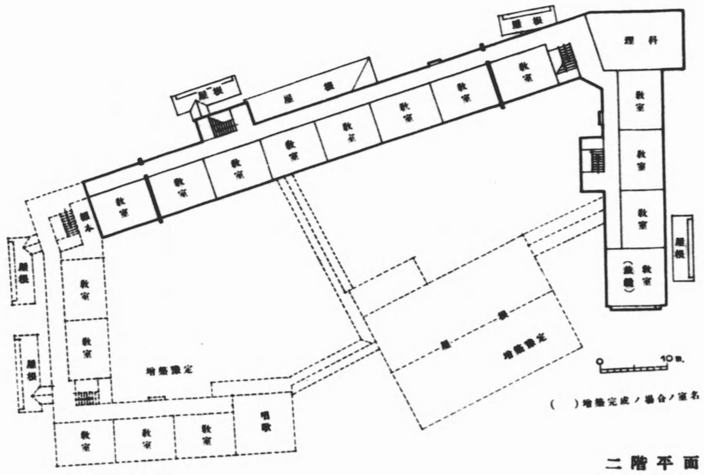

二階平面圖

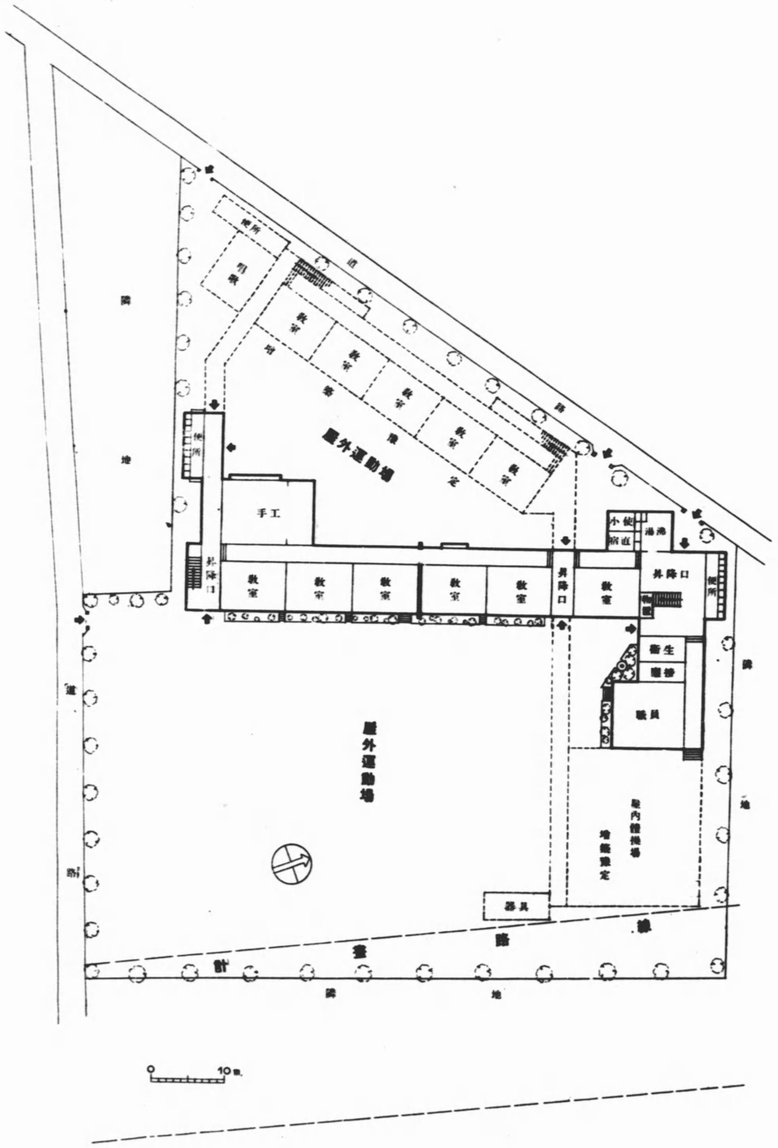

一階平面圖

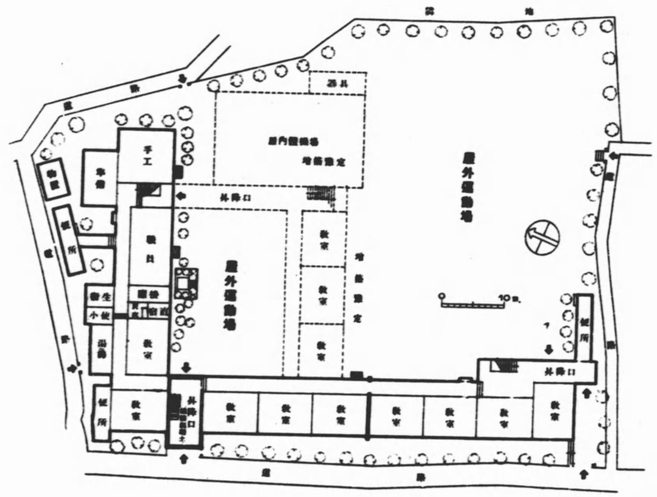

一階平面圖

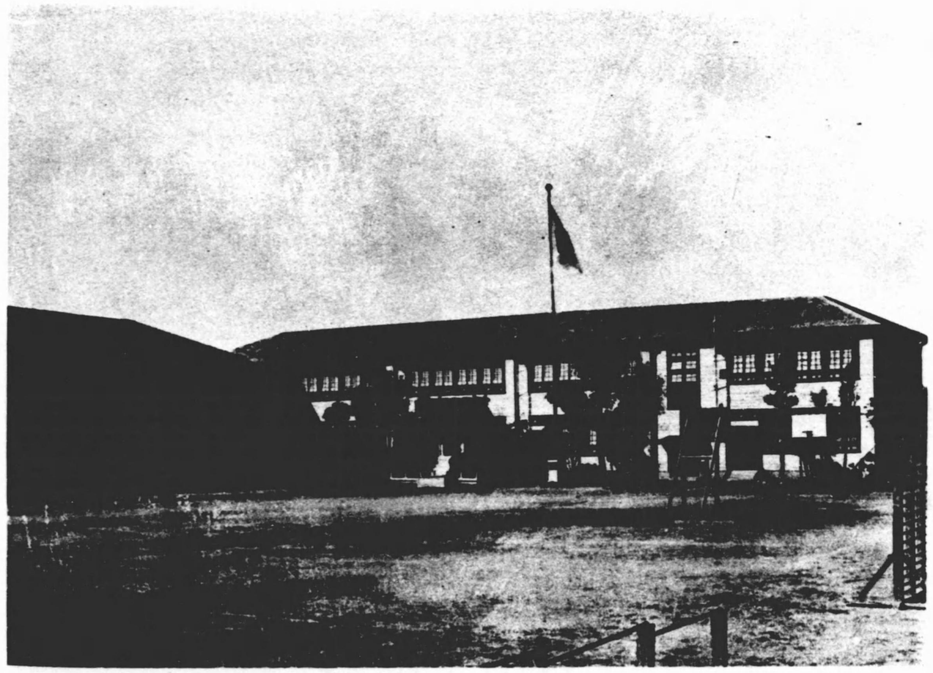

校舍側

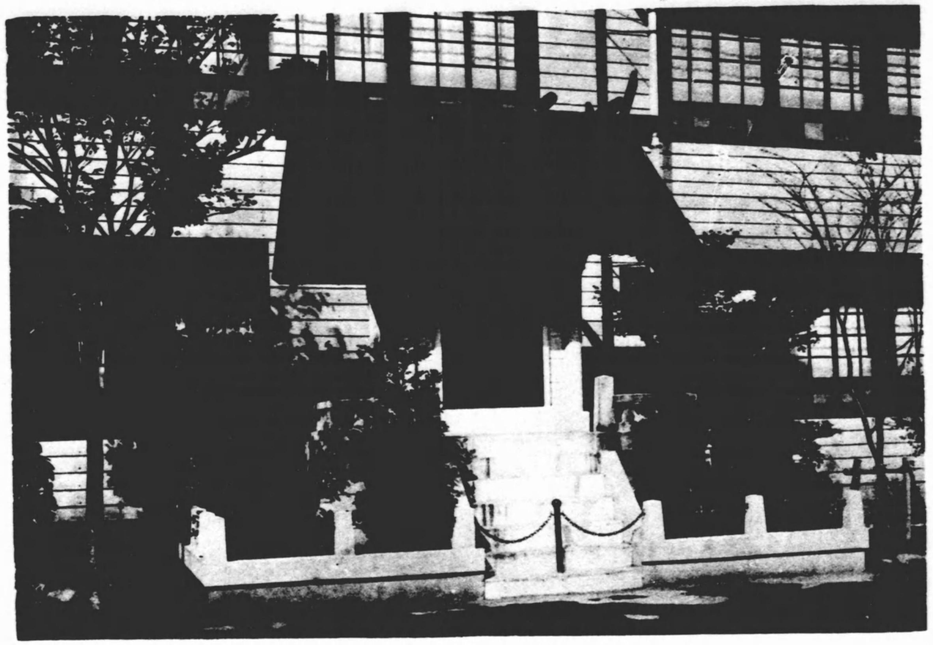

御影奉安殿

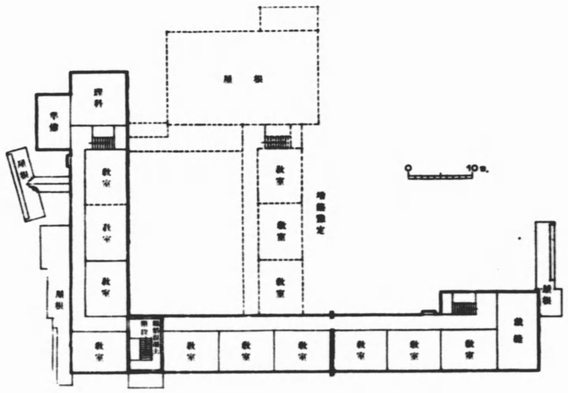

二階平面圖

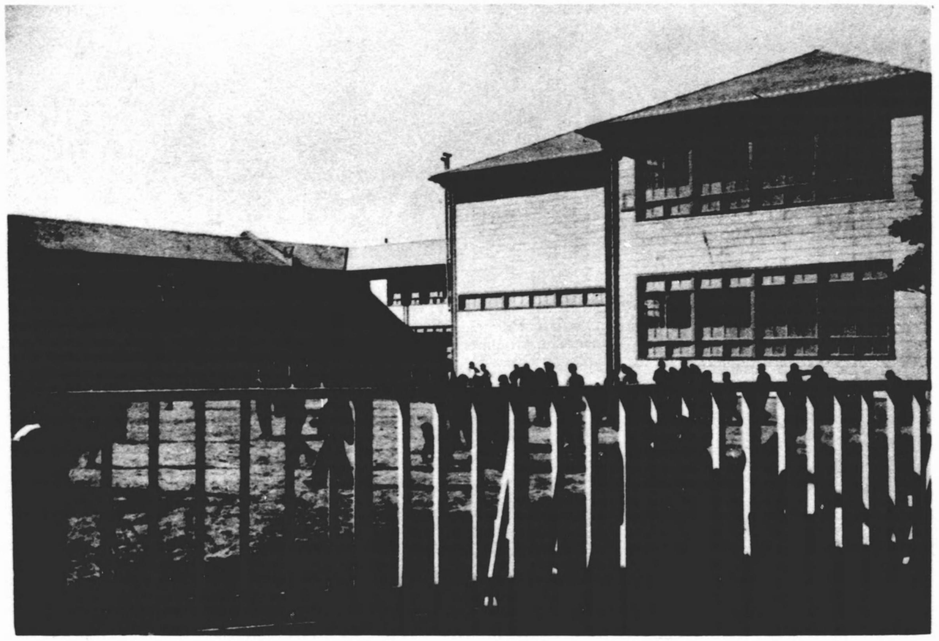

校庭側

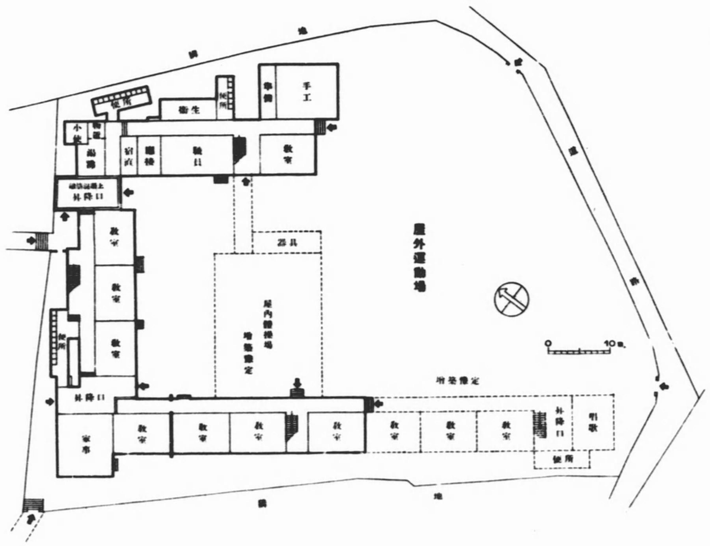

一階平面圖

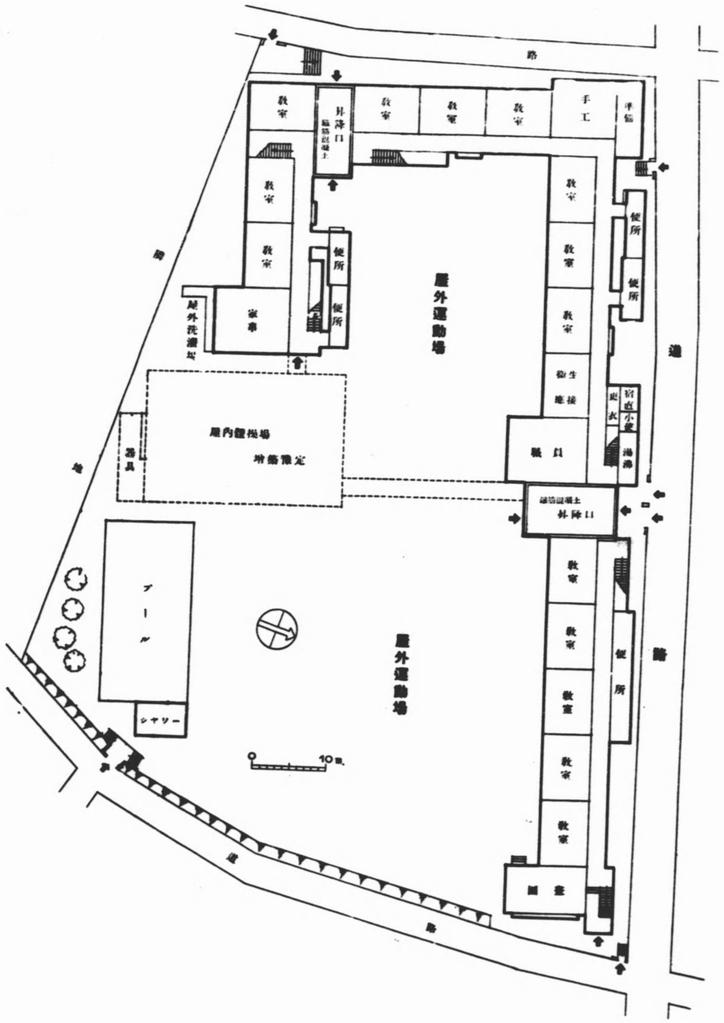

一階平面圖

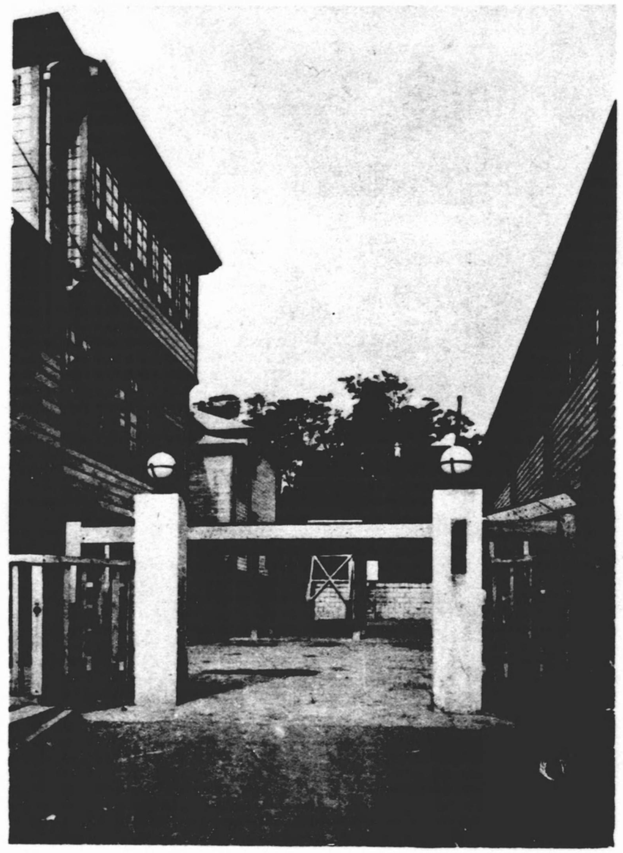

通用門

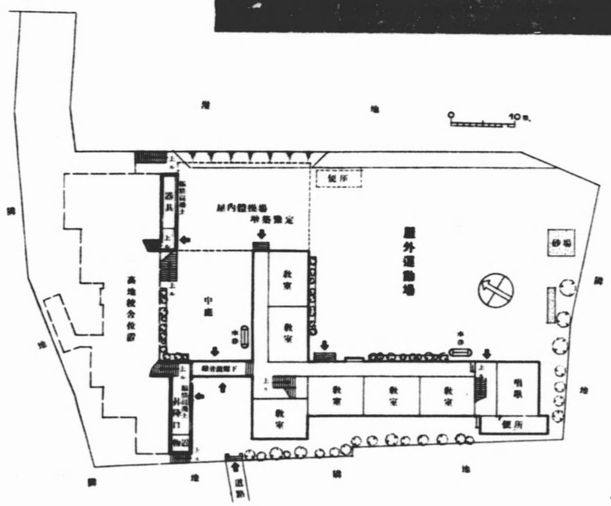

低地一階平面圖

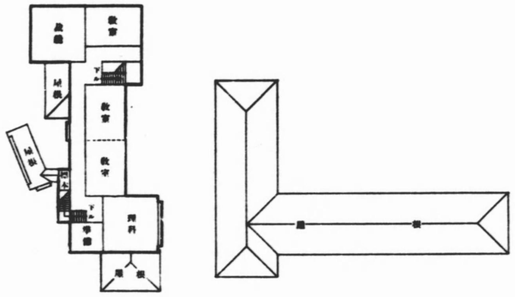

高地二階平面圖

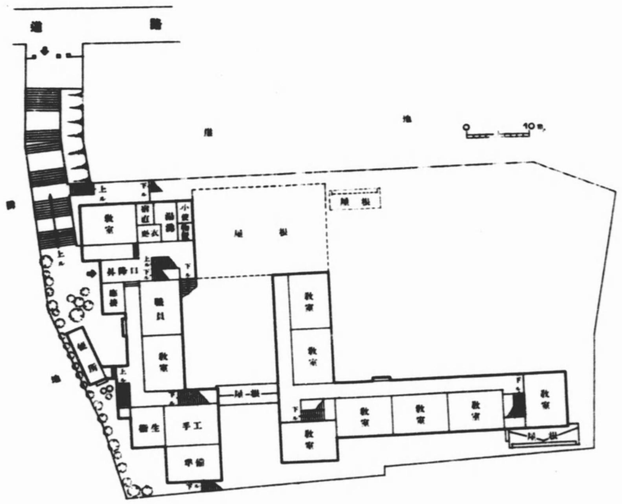

低地二階・高地一階平面圖

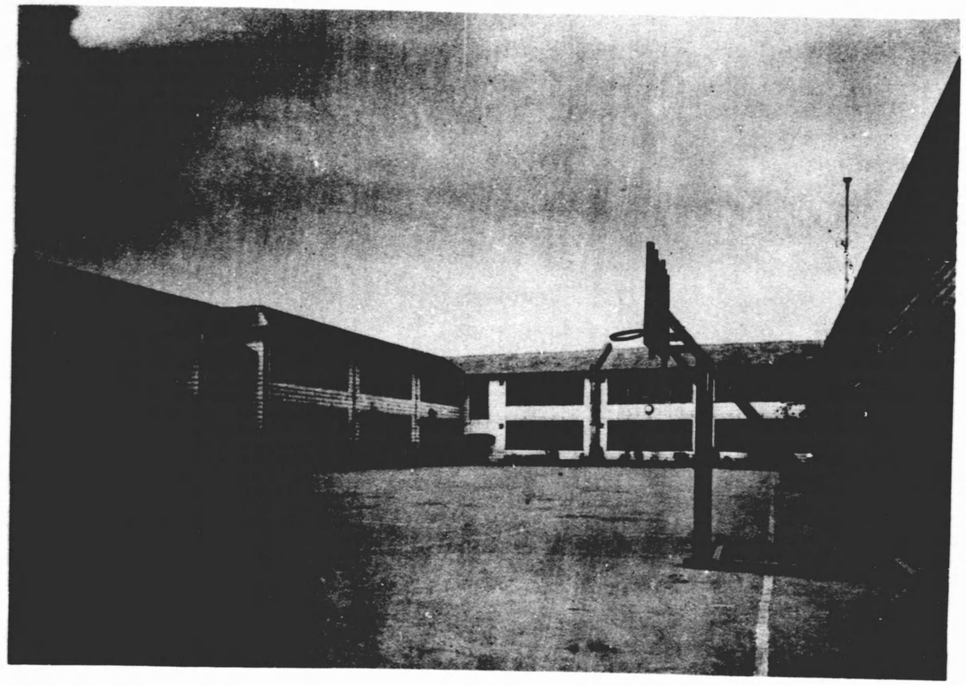

校庭側

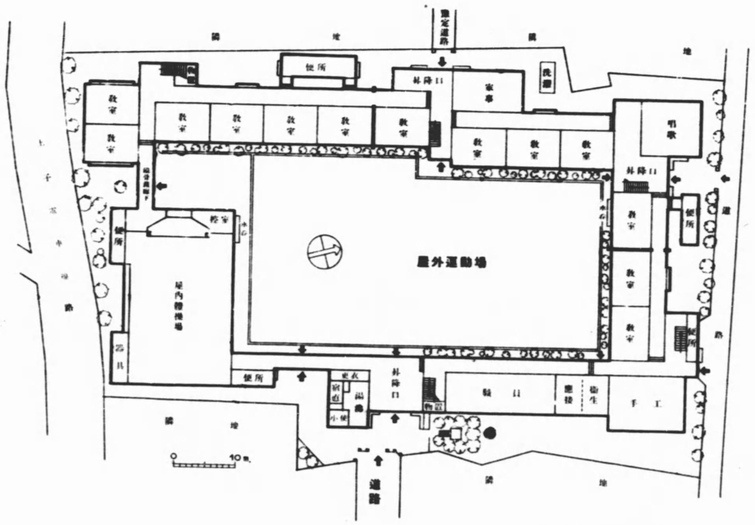

一階平面圖

屋内體操場

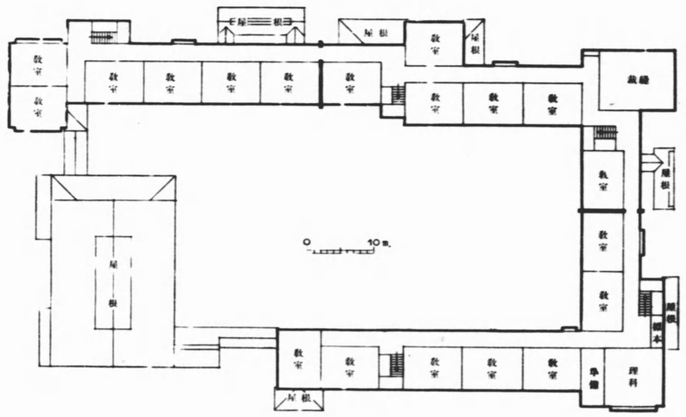

二階平面圖

裁縫教室

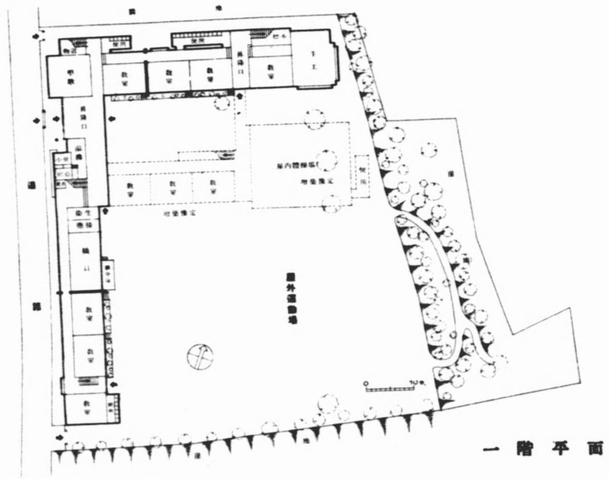

一階平面圖

下十條尋常小學校・王子區下十條町

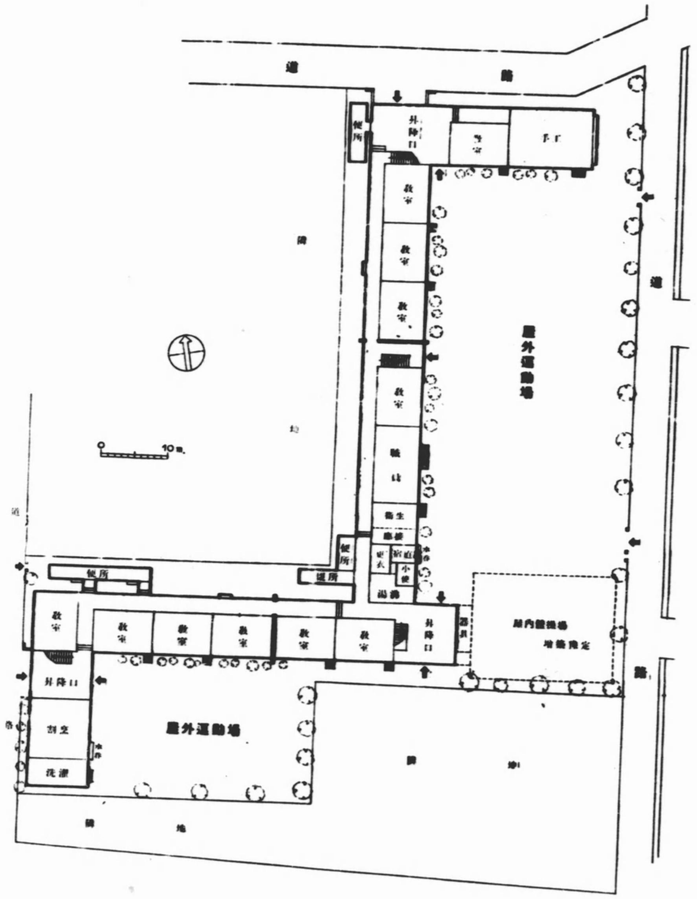

一階平面圖

第二荒川高等小學校・荒川區日暮里町

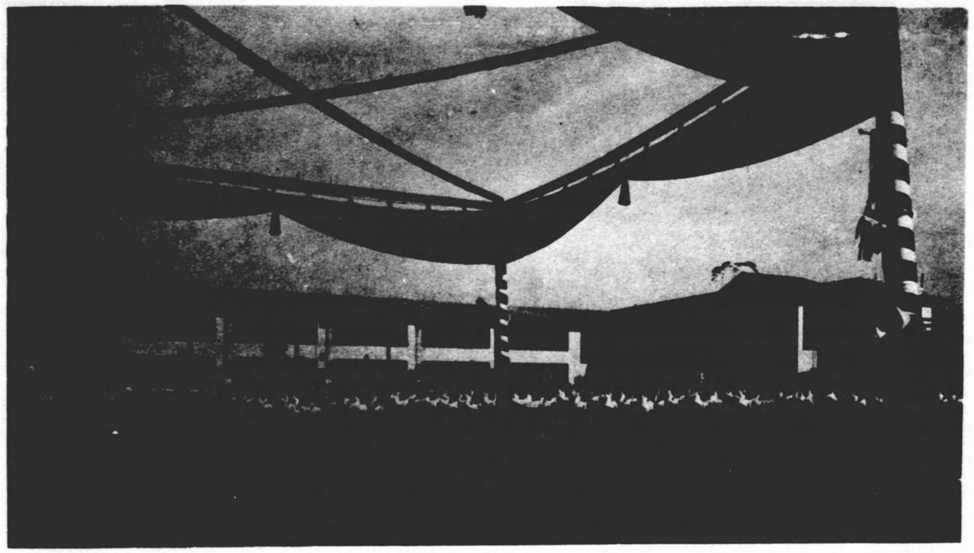

校庭側

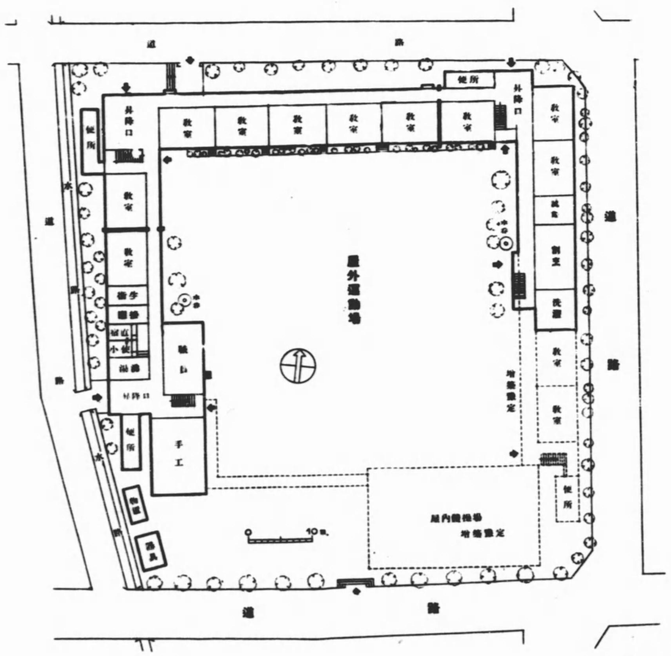

一階平面圖

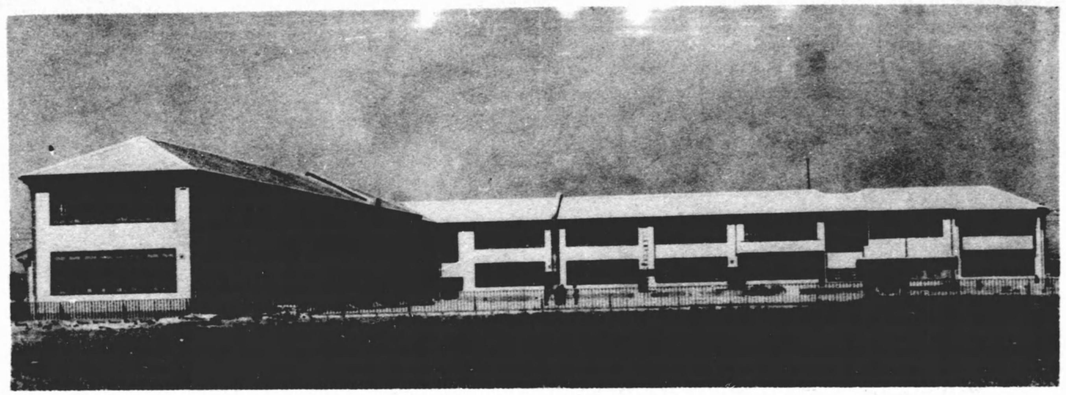

校庭側

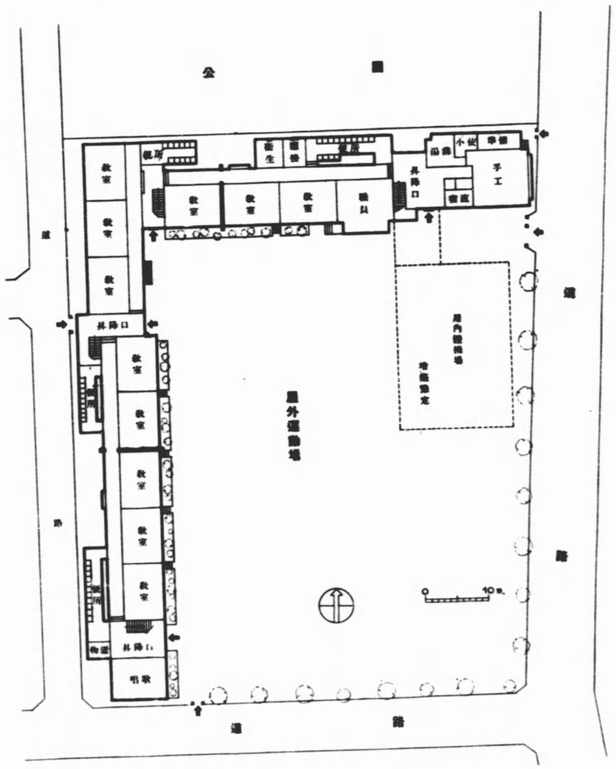

一階平面圖

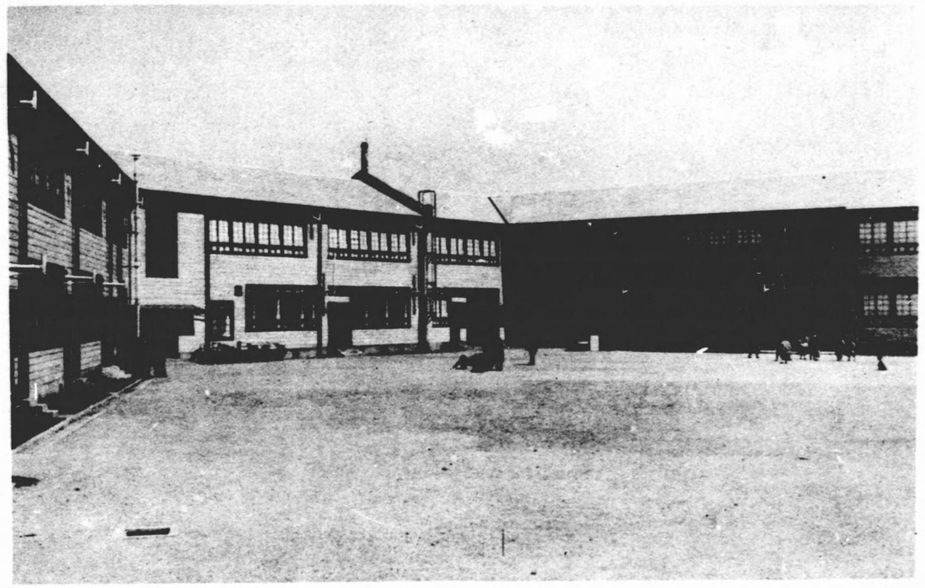

校　庭　側

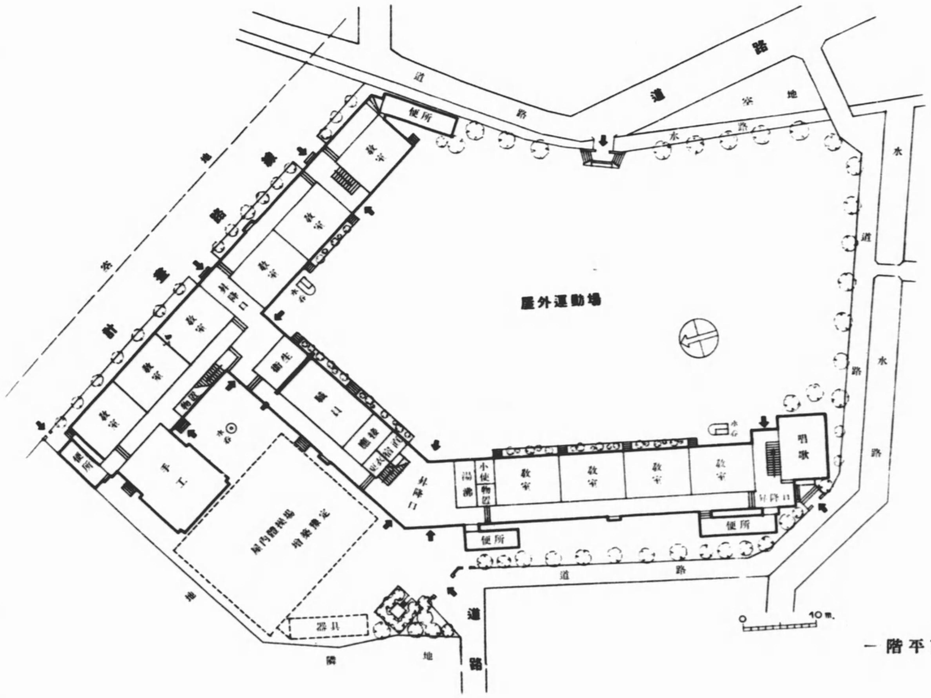

一階平面圖

向島木下川尋常小學校・向島區吾嬬町

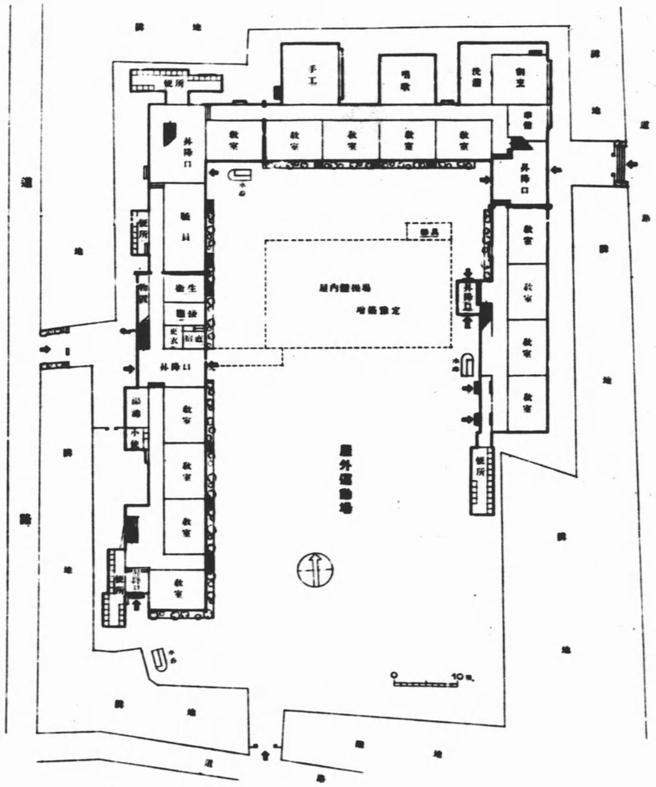

一階平面圖

向島大畑尋常小學校・向島區吾嬬町

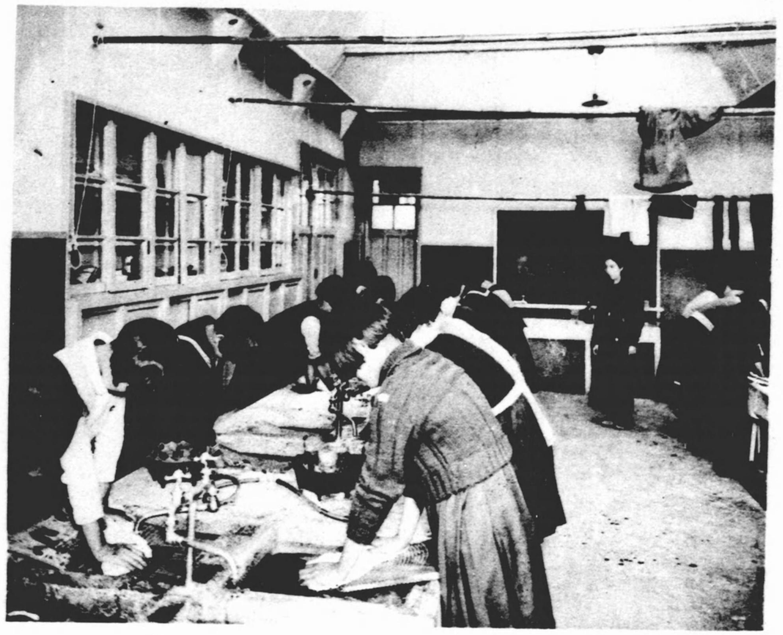

洗濯教室

便所（汲取式）

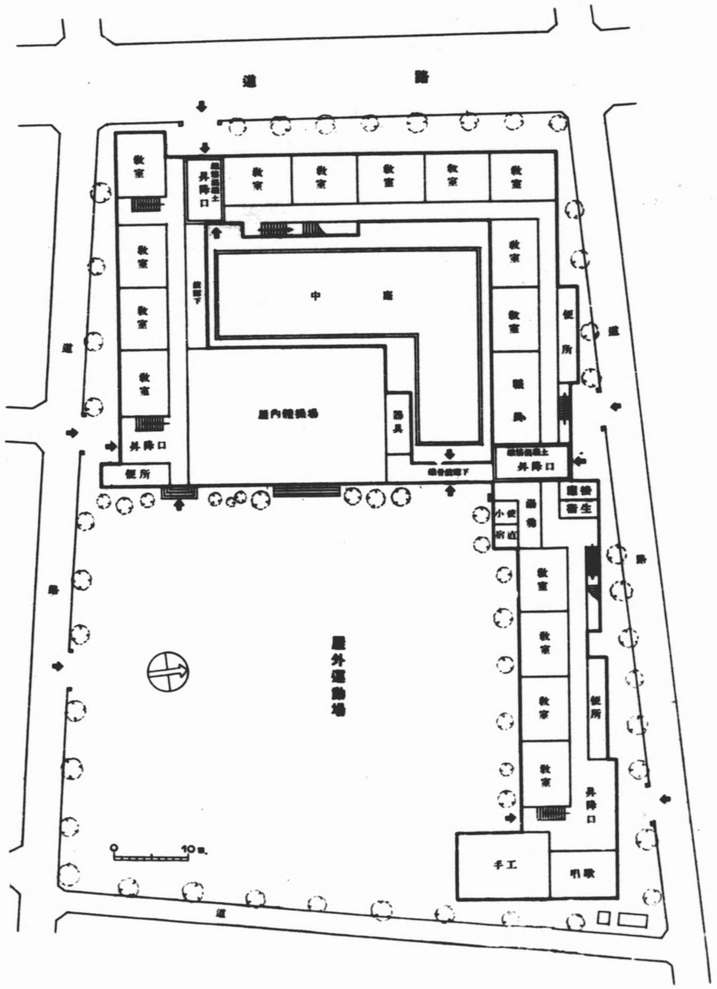
道路
教室
教室
教室

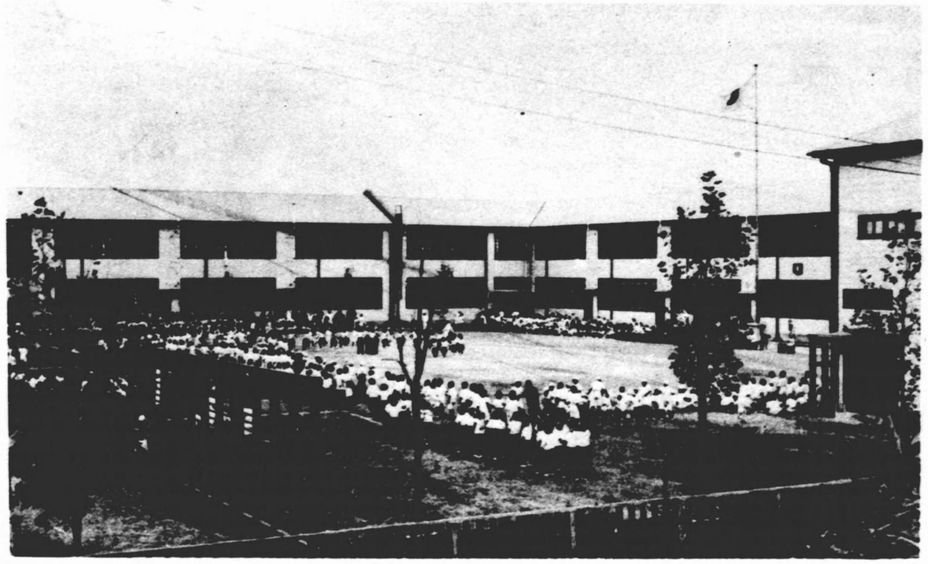

校舎側

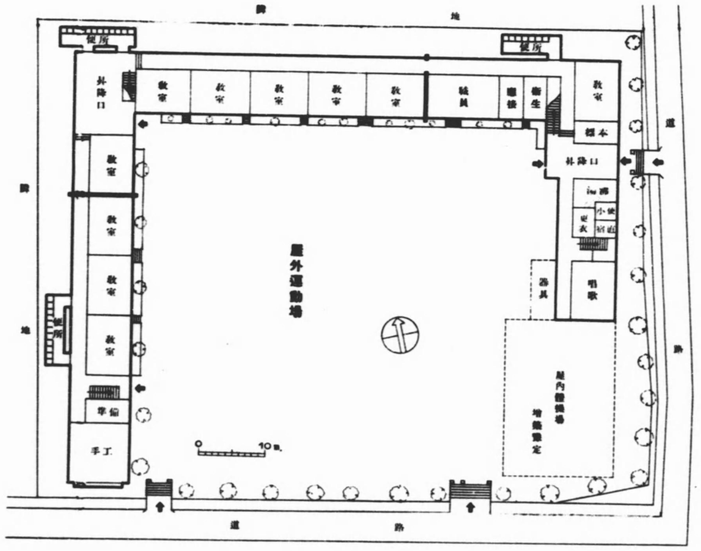
屋外運動場
屋内運動場
教室
教室
教室

堤防道路側

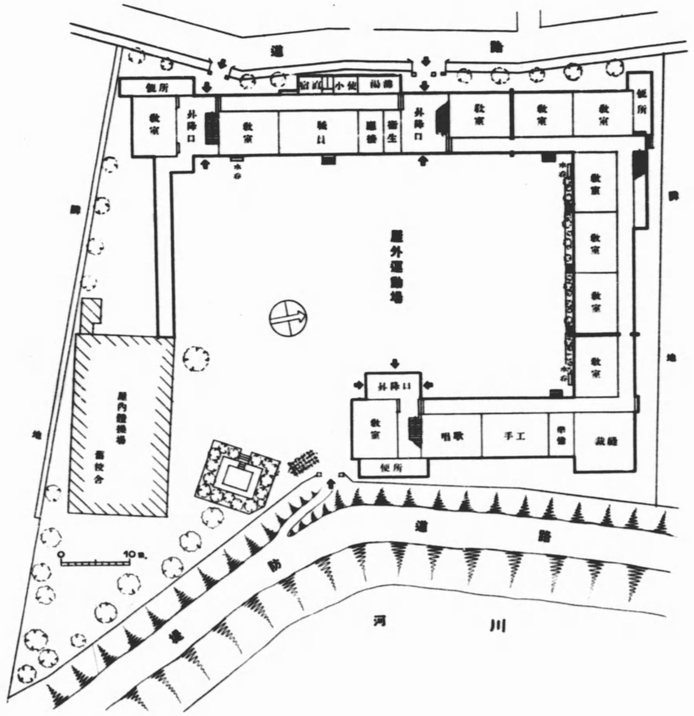

一階平面圖

金町尋常高等小學校・葛飾區金町

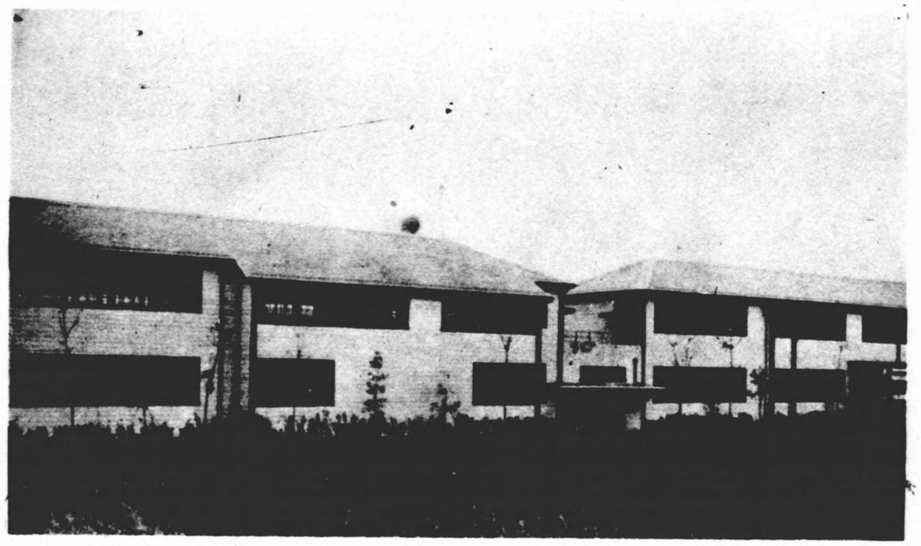

東北道路側

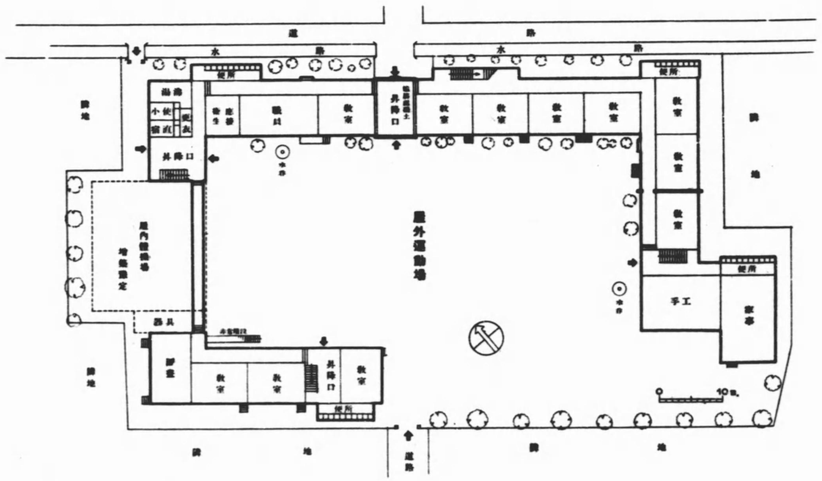

一階平面圖

小松川高等小學校・江戸川區平井

東京市の學校建設事業

目次

第一章　學校建設經過……一
第一節　小學校……一
市立小學校建設經過一覽圖……一
第二節　中等學校及特殊學校……二
第二章　建設を必要としたる四圍の狀況……三
第一節　小學校……三
第一款　兒童の增加趨勢（人的方面）……三
自大正十四年度至昭和十二年度　小學校兒童數並學級數調……四—五
自大正十四年度至昭和十二年度　小學校兒童數統計表……五
自大正十四年度至昭和十二年度　小學校兒童數並學級數增減調……八四—八五
各年度增減一覽統計表……八五
自大正十四年度至昭和十二年度　一學級當兒童收容人員調……八六
東京市に於ける學級當收容兒童……八八—八九

自昭和七年度至昭和十二年度　二部教授學級調……九〇
東京市二部教授比較……九一
第二款　建設前の狀況（物的方面）……九二
第一項　兒童收容力上より見たる狀態……九三
舊市各區別兒童收容狀況調……九四
新市各區別兒童收容狀況調……九五
第二項　設備狀態……九六
第一目　校舍腐朽の程度……九六
舊市に於ける木造校舍建築年次に關する調……九七
町村引繼事業及第二次事業に於て改築せる從前の校舍の建築年次別調……一〇三
新市に於ける小學校校舍建築年次別調……一〇三
第二目　校舍と校地及運動場との關係……一〇四
昭和六年八月現在に於ける市立小學校校地並運動場調……一〇五
昭和十二年六月現在に於ける市立小學校校地並運動場調……一〇六
自昭和六年度至昭和十二年度　市立小學校校地比較……一〇七
自昭和六年度至昭和十二年度　市立小學校運動場比較……一〇八
自昭和六年度至昭和十二年度　校地一校平均兒童一人當及運動場兒童一人當比較……一〇九
昭和七年十月現在に於ける市立小學校校地並運動場調……一一〇

昭和十二年六月現在に於ける市立小學校校地並運動場調……一一三
自昭和七年度至昭和十二年度　市立小學校校地比較……一一四
自昭和七年度至昭和十二年度　市立小學校運動場比較……一一五
自昭和七年度至昭和十二年度　一校當校地比較……一一六
自昭和七年度至昭和十二年度　兒童一人當校地運動場比較……一一七
第二節　中等學校……一一八
忍岡高等女學校……一一八
京橋商業學校……一一九
深川工業學校……一一〇
第三節　特殊學校……一一〇
光明學校……一一〇
第三章　事業計畫……一一三—一一三
東京市學校建設事業費一覽……一一三
第一節　小學校……一一三
第一款　總說……一一三
小學校建設事業……一一四
繼續小學校校地買收事業……一一四
繼續中等學校建設事業……一一五

光明學校改築事業……一三五

第二款　繼續第一次小學校建設事業……一三五
自昭和六年度至昭和八年度　東京市繼續小學校建設事業計畫……一三六
東京市繼續小學校建設費更正支出計算表……一三八
東京市繼續小學校建設費更正支出計算表說明……一三八
東京市繼續小學校建設費昭和六年度更正支出額……一四〇
東京市繼續小學校建設費昭和七年度更正支出額……一四三
東京市繼續小學校建設費昭和八年度更正支出額……一四四
自昭和六年度至昭和八年度　繼續小學校建設費各年度支出額內譯表……一四六
東京市繼續小學校建設費科目別更正支出計算表……一四九
自昭和六年度至昭和八年度　東京市立小學校建設事業實施額調……一五〇
自昭和六年度至昭和八年度　繼續小學校建設費豫算不足額調……一五一

第三款　舊町村引繼事業……一五二
舊町村引繼事業小學校建設費豫算……一五三
舊町村引繼繼續土地買收事業……一五五

第四款　繼續第二次小學校建設事業……一五五
自昭和七年度至昭和十一年度　繼續第二次建設事業の實施豫定表（舊區）……一五七
第二次小學校建設事業起債許可調……一五九

東京市繼續第二次小學校建設費更正支出計算表……一五〇
東京市繼續第二次小學校建設費更正支出計算表說明……一五一
繼續第二次小學校建設費豫算更正調……一五五
東京市繼續第二次小學校建設費舊市域新市域別年度別更正支出表……一五六

第五款　繼續第三次小學校建設事業……一五七
自昭和九年度至昭和十一年度　繼續第三次小學校建設計畫表（舊市域）……一五九
自昭和九年度至昭和十一年度　繼續第三次小學校建設費學校別年度別支出額表（舊市域）……一五九
自昭和九年度至昭和十一年度　繼續第三次小學校建設計畫表（新市域）……一六一
自昭和九年度至昭和十一年度　繼續第三次小學校建設費年度別支出額調（新市域）……一六二
第三次小學校建設事業起債許可調……一六四
東京市繼續第三次小學校建設費支出計算表……一六五
東京市繼續第三次小學校建設費支出計算表說明……一六五
東京市繼續第三次小學校建設費昭和九年度支出額……一六八
東京市繼續第三次小學校建設費昭和十年度支出額……一六九
東京市繼續第三次小學校建設費昭和十一年度支出額……一七一
自昭和九年度至昭和十一年度　繼續第三次小學校建設費年度別支出一覽表……一七四

第六款　第四次小學校建設事業……一七五
二部教授撤廢計畫……一七五

自昭和十一年度至昭和十五年度　繼續第四次小學校建設費年度別圖幣及支出額表……一八
自昭和十一年度至昭和十五年度　繼續第四次小學校建設費年度別支出一覽表……一九
繼續第四次小學校建設費總括表……一〇
昭和十一年度支出額表……一一
昭和十二年度支出額表……一二
昭和十三年度支出額表……一三
昭和十四年度支出額表……一四
昭和十五年度支出額表……一五
第四次小學校建設費更正豫算算出基礎……一六
第四次小學校建設費支出額表……一七
繼續第四次小學校建設費舊市域學校別年度別支出總括表……一八
東京市繼續第四次小學校建設費更正支出計算表……一九
東京市繼續第四次小學校建設費更正支出計算表說明……一九
東京市繼續第四次小學校建設費昭和十一年度更正支出額……一九
東京市繼續第四次小學校建設費昭和十二年度更正支出額……一九
東京市繼續第四次小學校建設費昭和十三年度更正支出額……一九
東京市繼續第四次小學校建設費昭和十四年度更正支出額……一九
東京市繼續第四次小學校建設費昭和十五年度更正支出額……二〇

第七款　繼續小學校校地買收事業……二〇三
小學校校地買收費年度別支出額表……二〇四
第二節　繼續中等學校建設事業……二〇四
東京市繼續中等學校建設費更正支出計算表……二〇六
東京市繼續中等學校建設費更正支出計算表說明……二〇七
東京市繼續中等學校建設費各校別更正支出額表……二一一
東京市繼續中等學校建設費各校別年度別更正支出額表昭和九年度—昭和十二年度……二一三
當初豫算額(申請額)と起債許可額……二一七
第三節　特殊學校……二一三
第四章　事業の實施……二一三
第一節　小學校……二一三
第一款　校舍……二一三
東京市小學校建設費施一覽……二一三
舊市域に於ける建設費實施一覽……二一三
第一次建設事業……二一三
第二次建設事業……二一三
第三次建設事業……二一三
新市域に於ける建設費實施一覽……二一四

第二款　校　地……一七九
舊市域に於ける校地取得實施一覽……一八〇
第一次建設事業……一八〇
第二次建設事業……一八〇
第三次建設事業……一八〇
新市域に於ける校地取得實施一覽……一八一
舊町村引繼繼續土地買收事業實施一覽……一八一
舊町村引繼事業……一八一
第二次事業……一八二
第三次事業……一八六
自昭和六年度至昭和八年度　東京市繼續小學校建設費支出總決算……一八七
自昭和七年度至昭和十年度　東京市繼續第二次小學校建設費支出總決算……一九九
第三款　學校別實施狀況……二〇三
一、麹町區……二〇四
永田町尋常小學校……二〇六
二、神田區……二〇八
佐久間尋常小學校……二〇八
三、京橋區……二〇八

月島第三尋常高等小學校
四、芝區……二一〇
高輪臺尋常小學校
五、麻布區……二一二
麻布尋常小學校、笄尋常小學校
六、赤坂區……二一六
中之町尋常小學校、青南尋常小學校
七、四谷區……二二〇
四谷第四尋常小學校、四谷第五尋常小學校
八、牛込區……二二四
津久戸尋常小學校、江戸川尋常小學校、牛込尋常小學校
九、小石川區……二二〇
小日向臺町尋常小學校、黑田尋常小學校、金富尋常小學校
十、本郷區……二二六
追分尋常小學校、本郷高等小學校、眞砂尋常小學校、千駄木尋常小學校
十一、下谷區……二四一
谷中尋常小學校、金曾木尋常小學校
十二、淺草區……二四六

藏前高等小學校

十三、本　所　區……三四八

言問尋常高等小學校

十四、深　川　區……三五〇

石島尋常高等小學校

十五、品　川　區……三五二

品川尋常小學校、東海尋常高等小學校、淺間臺尋常小學校、三木尋常小學校、第二日野尋常高等小學校、芳水尋常小學校、第四日野尋常小學校、第五日野尋常小學校、大井尋常高等小學校、鮫濱尋常高等小學校、鈴ケ森尋常小學校、原尋常小學校、立會尋常高等小學校、濱川尋常高等小學校、伊藤尋常小學校、大井高等小學校

十六、目　黑　區……三六八

八雲尋常高等小學校、菅刈尋常小學校、碑尋常高等小學校、中目黑尋常高等小學校、大岡山尋常小學校、五本木尋常小學校、鷹番尋常小學校、田道尋常小學校、月光原尋常小學校、駒場尋常小學校、綠ケ丘尋常小學校、目黑高等小學校、原町尋常小學校

十七、荏　原　區……三八一

平塚尋常高等小學校、旗臺尋常小學校、中延尋常高等小學校、戸越尋常小學校、第二延山尋常小學校、中原尋常小學校

十八、大　森　區……三八七

大森第二尋常小學校、大森第四尋常小學校、大森第五尋常小學校、入新井第二尋常小學校、入新井第三尋常小學校、入新井第四尋常小學校、馬込尋常高等小學校、赤松尋常小學校、馬込第二尋常小學校、清水窪尋常小學校、池雪尋常小學校、久原尋常小學校、池上第二尋常小學校、小池尋常小學校、東調布第一尋常高等小學校、東調布第二尋常小學校、東調布第三尋常小學校、大森高等小學校

十九、蒲　田　區……四〇五

蒲田尋常高等小學校、相生尋常小學校、南蒲尋常小學校、北蒲尋常小學校、蒲田新宿尋常小學校、女塚尋常小學校、矢口尋常高等小學校、矢口西尋常小學校、矢口東尋常小學校、六郷第二尋常小學校、羽田第一尋常高等小學校、羽田第二尋常高等小學校、羽田第三尋常小學校、羽田高等小學校、出雲尋常小學校、道塚尋常小學校、同糀谷分教場、羽田第三尋常小學校

二十、世　田　谷　區……四二三

荏原尋常高等小學校、第二荏原尋常高等小學校、櫻尋常高等小學校、第二櫻尋常小學校、守山尋常小學校、代澤尋常小學校、多聞尋常小學校、世田谷尋常小學校、北澤尋常小學校、駒澤尋常高等小學校、深澤尋常小學校、旭尋常小學校、駒澤昭和尋常小學校、玉川尋常高等小學校、八幡尋常小學校、奥澤尋常小學校、松澤尋常高等小學校、同上北澤分教場、松原尋常小學校、世田谷高等小學校、尾山臺尋常小學校

二十一、澁　谷　區……四四三

臨川尋常高等小學校、幡代尋常高等小學校、山谷尋常小學校、笹塚尋常小學校、本町尋常小學校

富谷尋常小學校、千駄ヶ谷尋常高等小學校、千駄ヶ谷第二尋常小學校、千駄ヶ谷第五尋常小學校
代々木高等小學校

二十二、淀　橋　區……四五四

大久保尋常高等小學校、天神尋常小學校、戸山尋常小學校、戸塚第二尋常高等小學校、戸塚第三尋常小學校、落合第三尋常小學校、落合第四尋常小學校、淀橋第三尋常小學校、淀橋第七尋常小學校、明星尋常高等小學校、仰光高等小學校

二十三、中　野　區……四六五

桃園尋常小學校、桃園第二尋常小學校、谷戸尋常高等小學校、雜色尋常小學校、向臺尋常小學校
野方東尋常小學校、野方西尋常小學校、野方第四尋常小學校、野方第五尋常小學校、野方北原尋常小學校、中野高等小學校、仲町尋常小學校、野方尋常高等小學校新井分教場

二十四、杉　並　區……四七八

杉並第四尋常小學校、杉並第八尋常高等小學校、杉並第九尋常小學校、杉並第十尋常小學校、桃井第一尋常高等小學校、桃井第二尋常小學校、桃井第三尋常小學校、桃井第四尋常小學校、桃井第五尋常小學校、高井戸尋常高等小學校、高井戸第二尋常小學校、高井戸第三尋常小學校、大宮尋常高等小學校、新泉尋常小學校、和田尋常小學校、堀之內尋常小學校、杉並高等小學校

二十五、豐　島　區……四九五

仰高東尋常小學校、仰高北尋常小學校、時習尋常小學校、西巢鴨第四尋常小學校、池袋第一尋常小學校、池袋第三尋常小學校、池袋第五尋常小學校、池袋第六尋常小學校、高田第二尋常小學校
高田第三尋常小學校、高田第四尋常小學校、長崎尋常高等小學校、長崎第三尋常小學校、長崎第四尋常小學校、長崎第五尋常小學校、豐島第一高等小學校

二十六、瀧　野　川　區……五二一

瀧野川尋常高等小學校、瀧野川第一尋常小學校、瀧野川第二尋常小學校、瀧野川第三尋常小學校
瀧野川第四尋常小學校、瀧野川第五尋常小學校、瀧野川第七尋常小學校、瀧野川第八尋常小學校
瀧野川谷端尋常小學校、田端新町尋常小學校、瀧野川東高等小學校

二十七、荒　川　區……五三二

第三端光尋常小學校、第五端光尋常小學校、第二峡田尋常小學校、第五峡田尋常小學校、第六峡田尋常小學校、第七峡田尋常小學校、尾久尋常小學校、尾久西尋常小學校、大門尋常小學校、後田尋常小學校、尾久宮前尋常小學校、第一日暮里尋常小學校、第二日暮里尋常小學校、第四日暮里尋常小學校、第五日暮里尋常小學校、第六日暮里尋常小學校、眞土尋常小學校、第一荒川高等小學校、第二荒川高等小學校、原尋常高等小學校、八城尋常小學校

二十八、王　子　區……五四三

王子尋常小學校、王子第二尋常小學校、王子第四尋常小學校、王子第五尋常小學校、豐川尋常小學校、堀船尋常小學校、下十條尋常小學校、王子赤羽尋常小學校、第三岩淵尋常小學校、第四岩淵尋常小學校、神谷尋常小學校、王子高等小學校、岩淵高等小學校、岩淵尋常小學校

二十九、板　橋　區……五五七

志村尋常高等小學校、志村第一尋常小學校、志村第二尋常小學校、板橋第一尋常小學校、板橋第

二尋常小學校、板橋第三尋常小學校、板橋第五尋常小學校、板橋第六尋常小學校、板橋第七尋常小學校、豊玉尋常高等小學校、上板橋尋常高等小學校、上板橋第二尋常小學校、上板橋第三尋常小學校、開進第一尋常高等小學校、開進第三尋常小學校、練馬尋常高等小學校、豊溪尋常小學校赤塚尋常高等小學校、石神井東尋常小學校、石神井西尋常小學校、大泉學常高等小學校、同第一分教場、同第二分教場、同第三分教場、板橋高等小學校

三十、足　立　區……六八二

千壽尋常小學校、千壽第一尋常小學校、千壽第三尋常小學校、千壽第四尋常小學校、千壽第五尋常小學校、千壽第七尋常小學校、千壽第八尋常小學校、柳原尋常小學校、本木尋常小學校、同寺地分教場、舍人尋常高等小學校、梅島第一尋常小學校、同栗原分教場、弘道尋常小學校、淵江尋常高等小學校、伊興尋常高等小學校、千壽高等小學校、足立第二高等小學校、關原尋常小學校分教場、江北尋常高等小學校新田分教場、梅島尋常小學校分教場

三十一、向　島　區……六〇三

第一吾嬬尋常小學校、第二吾嬬尋常小學校、第三吾嬬尋常高等小學校、第四吾嬬尋常小學校、五吾嬬尋常小學校、第二寺島尋常小學校、隅田尋常高等小學校、隅田第二尋常小學校、向島曳舟尋常小學校、向島更正尋常小學校、向島中川尋常高等小學校、請地尋常小學校、向島梅若尋常小學校、向島木下川尋常小學校、向島大畑尋常小學校

三十二、城　東　區……六二八

第一龜戸尋常小學校、第二龜戸尋常小學校、香取尋常小學校、水神尋常小學校、淺間尋常高等小學校、竪川尋常小學校、第二大島尋常高等小學校、第四大島尋常小學校、第五大島尋常小學校

三十三、葛　飾　區……六三〇

龜青尋常高等小學校、金町尋常高等小學校、水元尋常高等小學校、本田尋常高等小學校、上平井尋常小學校、四ッ木尋常小學校、葛飾尋常小學校、高砂尋常小學校、澁江尋常小學校、堀切尋常小學校、末廣尋常小學校、小松尋常小學校、住吉尋常小學校、葛飾高等小學校

三十四、江　戸　川　區……六四四

小松川第二尋常小學校、小松川第四尋常小學校、小松川高等小學校、第一松江尋常小學校、第二松江尋常小學校、葛西尋常高等小學校、第三葛西尋常小學校、篠崎尋常高等小學校、同鍬田分教場、同押上分教場、下小岩尋常小學校、西小岩尋常小學校、大杉尋常小學校

第二節　中等學校……六九九

一、深川工業學校……六七〇

二、忍岡高等女學校……六七一

第一章　學校建設經過

第一章　學校建設經過

第一節　小學校

東京市の全區域は現在三十五の學區に分劃され、各區内の小學校建設費用は之等公法人たる各區の負擔とせらる。然るに區は現在課税權起債權を認められず市の如く廣汎なる財政調達の權能を有せざる爲小學校建設費の如き臨時的巨額の負擔には堪へ得ざる所なるを以て、東京市に於いては東京市立小學校建設費補給規程を制定し、これに基き該費用の殆んど全額を補助することゝし校舍設備に關し教育の機會均等を期したり。

さゝに其の小學校建設經過の大綱を述べんに、先づ事業主體たる區に於いて區内の事業を計畫し、區長の申請に基き市長は事業及び同經費の補給を承認す。この際市長は區長より申請し來れる事業を區の特殊事情を考慮しつゝ全市的大局に立ちて審査を遂げ之に承認を與ふるものにして承認を得たる區に於いては承認に基き建設事業の實施乃至工事に着手し、市より之が經費の支給を受け下圖に示す如き諸手續を經て小學校の建設を完成するものなり。

この間一連の手續は區より市へ、市より區へと恰も河川の流の如く流動し當該建設計畫の具體的目的に副ひつゝ義務教育の目的を達成せんとするものなり。されば此の水流をして停滯なからしめんが爲には補給に關する現行の制度、手續等につき不斷の檢討を加ふべきは勿論なるも、更に一歩を進めて地方學事通則に基く學區制度の自體及び其の運用に就きても再考究するの要なきや。

市立小學校建設經過一覽圖

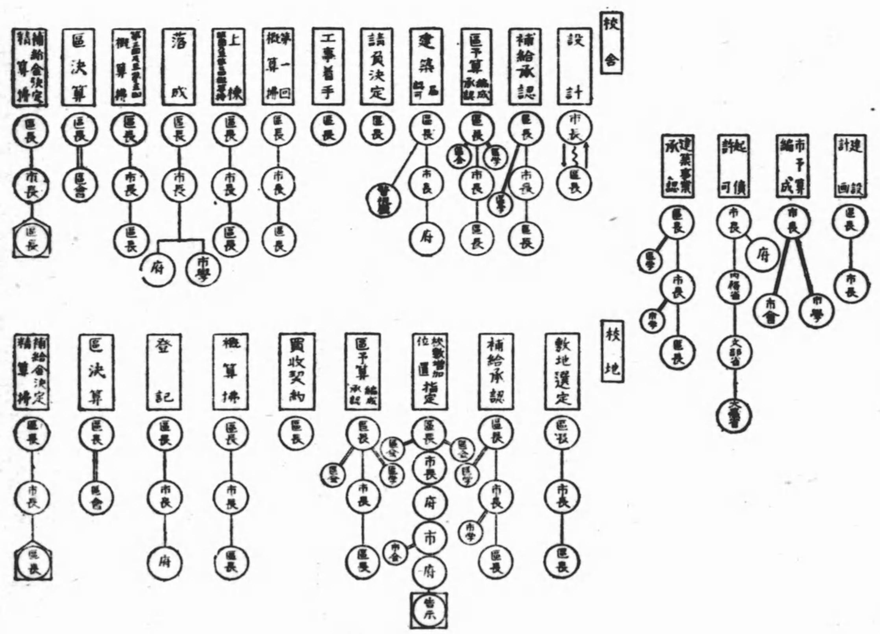

第二章　建設を必要としたる四圍の狀況

第二節　中等學校及特殊學校

東京市は現在、中等學校二十四校、特殊學校二校を經營す（市直營學校）。此の他全市を通じ區營の各種中等學校二十九校ありて、夫々中等教育實業教育の普及發達に資しつゝあり、而して區營の中等學校は夫々各區に於いて區費を以つて建設し本市に於いて建設費を補給することなし。市營の中等學校特殊學校に關しては學區の制度なく本市に於て直接經營するものなるを以つて其の建設も亦本市教育局に於いて之が計畫の任にあたり土木局建築課の設計に依り經理局用度課に於いて請負契約を締結し前記建築課之を監督實施するものなり。

其の建設の經過に就いては特に論ずべきものなきも現在小學校に併置されたる中等學校の校舍獨立の問題等將來解決を要する重要件案に就いては目下考究中なり。

第二章　建設を必要としたる四圍の狀況

第一節　小學校

第一款　兒童の增加趨勢（人的方面）

小學校に於ける學級編制の適否が兒童の教授訓育竝に學校の管理經營上に至大の關係を及ぼすことは論なき所なるも、取り分け學校建設は此の學級を根幹と爲すものなれば、之が計畫樹立に當りては先づ將來に對する學級數の想定を爲さざるべからず。而して之が想定を爲すに當りては、兒童數の增減關係を分明ならしむるを要す。今本市の採用し來りたる將來の兒童數推計方法に就き少しく述べん。

兒童數推計方法にも種々あり、翌年度の兒童數を推計する場合は、尋常科第一學年に就いては、學齡簿編成の爲調査したる學齡兒童數に過去の實績に依る增減を加味し算出す。而して第二學年より第六學年迄の兒童數に就きては途中入退學を同數と想定し前年度の第一學年乃至第五學年の兒童數を其儘採用し前記第一學年推計兒童數を合計して尋常科全體の推計兒童數となす。高等科にありては、第一學年の兒童數推計方法として、前年度の尋常科卒業者に過去數ヶ年間に於ける高等科入學者數の實績に依る增減を加味して算出し、第二學年の兒童數推計方法に就きても前年度の高等科第一學年兒童數を基礎として右同樣方法に依り算出す。然るに五ヶ年乃至十ヶ年後、即ち、相當遠き將來の兒童數を推計する場合には、右方法に據り難きを以て、原則として複利法に據れり。尤も內閣統計局に於いては昭和十一年度以降の人口推計方法に就きては算術級數的に增加する算式を採用せり。然れども都市人口の增加は地方と其の趣を異にし生活力旺盛なる者の都市集中の傾向に原因すること多きを以て都市に於いては複利法に據るを適當なりと思料し、之に各區の特殊事情其の他を考慮斟酌し推計す之が算式次の如し。

a は第一年度に於ける兒童數
b は第二年度に於ける兒童數
c は第三年度に於ける兒童數
……以下同じ
m は第 n 年度に於ける兒童數

第m年度迄の平均增加率をrとすれば

$$r=\frac{\left(\frac{b}{a}-1\right)+\left(\frac{c}{b}-1\right)+\cdots\cdots}{m-1}$$

m'年後の推計兒童數をxとすれば

$$x=m(1+r)^{m'}$$

而して推計兒童數の證明の方法として間接的推計方法を用ふ。即ち國勢調査に依る人口を基礎とし之に依り將來の人口を推計し、次いで過去の人口に對する兒童の割合（本市昭和十年度に於ける人口に對する兒童の平均比率一割二分四厘）を算出し、右推計人口より兒童數を推計するも前記推計兒童數とは概ね一致す。

以上に依り兒童數推計完了せば、學級編制に着手す。小學校令施行規則第三十條には一學級の學級編制を爲さむとするには『一學級ノ兒童數ハ尋常小學校ニ在リテハ七十人以下高等小學校ニ在リテハ六十人以下トス。特別ノ事情アルトキハ前項ノ制限ヲ超過シテ各々十人マデ增スコトヲ得』と規定し學級編制人員の最高限度を示して居るのみにして、學級編制人員の具體的な標準は示し居らず。故に教室其の他の物的設備、教員數、經費等の經營上の事情竝に通學區域關係等に依り編制することゝなり、本市の如き七十八萬八千餘人一萬三千八百四十三學級（昭和十二年度當初）の兒童を有する都市に於いては、一學級の收容人員を一人減少することに依りて、二百四十學級程度の增加となり、之が財政に及ぼす影響甚大なるものあるを以て愼重攻究を要す。大正十四年度より昭和十二年度に至る十三ケ年間に於ける全市兒童數竝に學級數を示せば次の如し

一七、三九	三〇五	一七、三五	三〇三	一八、六〇九	三三一	一九、九六八	三五八	二二、二九五	三八五	三三、九四七	四〇六
三三、五三四	七六、九四	四三、八四〇二	七六、七	四六、四四、七四	八一、六三	四八、九七二	八六〇八	五二、九四八	九〇〇九	五四、一〇五	九、四四八
六五、〇三二	二、九四二	六五、二六三	二、八八三	七〇、〇一〇	二、四一八	七三、一六八	二、九九九	七五、二九五	二、三五五	七八、一四二	二、八四三

揭記ス。

シタルモノトス

數一、四八三、學級數二二、昭和九年度兒童數一、五

ハ尋常科兒童ノ約一割トシテ推算セルモノトス

自大正十四年度至昭和十一年度 小

区名	児童及学級数	大正十四年度（大正十四年五月一日現在） 児童数	学級数	昭和六年度（昭和六年五月一日現在） 児童数	学級数	昭和十一年度（昭和十一年五月一日現在） 児童数	学級数
麹町		四〇四	一一	四八四	一〇	四[illegible]	[illegible]
神田		一一八六	一二	一一五四	一二	一一[illegible]	[illegible]
日本橋		八二二	一六	八五五	一三	八[illegible]	[illegible]
京橋		一一二六	一四	一一五五	一四	一一[illegible]	[illegible]
芝		一七〇四	二〇	一七一四	二二	一七[illegible]	[illegible]
麻布		九六六二	一八	九三〇	一九	九[illegible]	[illegible]
赤坂		五四二	一〇	五六六	一一〇	五[illegible]	[illegible]
四谷		七八四	一四	七三六	一六	七[illegible]	[illegible]
牛込		一一五九	二八	一一五二	二六	一一[illegible]	[illegible]
小石川		一六一〇	二六	一五九四	二四	一六[illegible]	[illegible]
本郷		一六四四	二六	一五九三	二六	一[illegible]	[illegible]
下谷		一九〇〇	二四	一八〇四	二五	一八[illegible]	[illegible]
浅草		二一一六	四四	二二五〇	四四	二一[illegible]	[illegible]
本所		二一一七	四一	二一八五	四〇	二一[illegible]	[illegible]
深川		一七五五	三〇	一八二五	三八	一八[illegible]	[illegible]
小計		二〇四四二	三九二	二〇二二三	三九一	二〇一[illegible]	[illegible]
品川		一七〇〇	二二	一七六三	二四〇	一八[illegible]	[illegible]
目黒		六六八	一一	七五六	一四	八[illegible]	[illegible]
荏原		六六四	一一〇	八〇六	一六	一〇[illegible]	[illegible]
蒲田		一一一四	二〇一	一一二四	二一	一一[illegible]	[illegible]
大森		六六〇	一一〇	七六三	一四	八[illegible]	[illegible]
世田谷		八四〇	一五	九四五	一八	一〇[illegible]	[illegible]
渋谷		一〇一六	二六	一〇一六	二六	一〇[illegible]	[illegible]
豊島		一二六	二一	一二五	二一	一〇[illegible]	[illegible]
中野		八一六	一四	九二一	一五	一〇[illegible]	[illegible]
杉並		七二六	一一	八四七	一三	九[illegible]	[illegible]
荒川		一八四〇	二二	一九六三	二四	二一[illegible]	[illegible]
滝野川		八六八	一四	九二六	一五	九[illegible]	[illegible]
王子		一一六〇	二〇	一二〇八	二二	一二[illegible]	[illegible]
板橋		一一四〇	二二	一一四四	二二	一一[illegible]	[illegible]
足立		一一六一	二二	一一四〇	二二	一一[illegible]	[illegible]
向島		一二六〇	二六	一二六二	二五	一二[illegible]	[illegible]
葛飾		一二六六	二二	一二〇六	二二	一四[illegible]	[illegible]
江戸川		八六四	一五	九四四	一六	一〇[illegible]	[illegible]
小計		三六二三	四二四	三四五二	四四五〇	三六[illegible]	[illegible]
合計		四三六三	八〇六	四四七二	八四八一	四六[illegible]	[illegible]

備考

(一)大正十四年度乃至昭和七年度ハ三月一日〇

(二)新市域併合則昭和七年度以前ハ東京府報

(三)柳原小學校（舊名市電柳原線）ハ昭和九年

四一、學級數二六、昭和十年度兒童數一、

(四)昭和十一年十月十日市域併合ノ千歳、砧

(五)昭和十一年度四月末現在千歳、砧村、兒

小學校兒童數並學級數調

昭和二年度（調査昭和三年三月一日）		昭和三年度（調査昭和四年三月一日）		昭和四年度（調査昭和五年三月一日）		昭和五年度（調査昭和六年三月一日）		昭和六年度（調査昭和七年三月一日）		昭和七年度（調査昭和八年三月一日）		昭和八年度（調査昭和九年三月一日）		昭和八年度（調査昭和八年四月中旬）		昭和九年度（調査昭和十年三月中旬）		昭和十年度（調査昭和十年四月中旬）		昭和十一年度（調査昭和十一年四月中旬）		昭和十二年度（調査昭和十二年四月中旬）	
兒童數	學級數	兒童數	學級數	兒童數	學級數	兒童數	學級數	兒童數	學級數	兒童數	學級數	兒童數	學級數	兒童數	學級數	兒童數	學級數	兒童數	學級數	兒童數	學級數	兒童數	學級數
人	學級	人	學級	人	學級	人	學級	人	學級	人	學級	人	學級	人	學級	人	學級	人	學級	人	學級	人	學級
四六八七	一〇六	四七八一	一〇六	四五〇五	一〇六	四五四八	一〇六	四五〇〇	一〇六	四五四〇	一〇六	四五四五	一〇六	四五四一	一一一	四五六四	一一一	四五六四	一一一	四五六四	一一一	四五六四	一一一
一一四五	一一六	一一四三	一一六	一一四六	一一一	一一一六	一一一	一一四二	一一一	一一四一	一一一	一一〇一	一一一	一一一八	一一〇	一一一四	一一一	一一一四	一一一	一一一四	一一一	一一一四	一一一
九四六	一一五	九四四	一一五	九四〇	一一五	九四〇	一一五	九四〇	一一五	九四一	一一五	九四一	一一五	九四六	一一五	九四六	一一五	九四六	一一五	九四六	一一五	九四六	一一五
一一四〇	一一六	一一三一	一一六	一一三六	一一六	一一三六	一一六	一一三六	一一六	一一三六	一一六	一一三六	一一六	一一三六	一一六	一一三六	一一六	一一三六	一一六	一一三六	一一六	一一三六	一一六
九三六	一一五	九三四	一一五	九三〇	一一五	九三一	一一五	九三一	一一五	九三一	一一五	九三一	一一五	九三一	一一五	九三一	一一五	九三一	一一五	九三一	一一五	九三一	一一五
四六六	一一〇	四六六	一一一	四六六	一一一	四六八	一一一	四六〇	一一一	四六〇	一一一	四六〇	一一一	四六〇	一一一	四六〇	一一一	四六〇	一一一	四六〇	一一一	四六〇	一一一
七四〇	一一五	七四〇	一一五	七四〇	一一五	七四一	一一五	七四一	一一五	七四一	一一五	七四一	一一五	七四一	一一五	七四一	一一五	七四一	一一五	七四一	一一五	七四一	一一五
一一四六	一一五	一一四六	一一五	一一四六	一一五	一一四六	一一五	一一四六	一一五	一一四六	一一五	一一四六	一一五	一一四六	一一五	一一四六	一一五	一一四六	一一五	一一四六	一一五	一一四六	一一五
一一四一	一一五	一一四一	一一五	一一四一	一一五	一一四一	一一五	一一四一	一一五	一一四一	一一五	一一四一	一一五	一一四一	一一五	一一四一	一一五	一一四一	一一五	一一四一	一一五	一一四一	一一五
一一四一	一一五	一一四一	一一五	一一四一	一一五	一一四一	一一五	一一四一	一一五	一一四一	一一五	一一四一	一一五	一一四一	一一五	一一四一	一一五	一一四一	一一五	一一四一	一一五	一一四一	一一五
一一四一	一一五	一一四一	一一五	一一四一	一一五	一一四一	一一五	一一四一	一一五	一一四一	一一五	一一四一	一一五	一一四一	一一五	一一四一	一一五	一一四一	一一五	一一四一	一一五	一一四一	一一五
一一四一	一一五	一一四一	一一五	一一四一	一一五	一一四一	一一五	一一四一	一一五	一一四一	一一五	一一四一	一一五	一一四一	一一五	一一四一	一一五	一一四一	一一五	一一四一	一一五	一一四一	一一五
一一四一	一一五	一一四一	一一五	一一四一	一一五	一一四一	一一五	一一四一	一一五	一一四一	一一五	一一四一	一一五	一一四一	一一五	一一四一	一一五	一一四一	一一五	一一四一	一一五	一一四一	一一五
一一四一	一一五	一一四一	一一五	一一四一	一一五	一一四一	一一五	一一四一	一一五	一一四一	一一五	一一四一	一一五	一一四一	一一五	一一四一	一一五	一一四一	一一五	一一四一	一一五	一一四一	一一五
一一四一	一一五	一一四一	一一五	一一四一	一一五	一一四一	一一五	一一四一	一一五	一一四一	一一五	一一四一	一一五	一一四一	一一五	一一四一	一一五	一一四一	一一五	一一四一	一一五	一一四一	一一五
一一四一	一一五	一一四一	一一五	一一四一	一一五	一一四一	一一五	一一四一	一一五	一一四一	一一五	一一四一	一一五	一一四一	一一五	一一四一	一一五	一一四一	一一五	一一四一	一一五	一一四一	一一五
一一四一	一一五	一一四一	一一五	一一四一	一一五	一一四一	一一五	一一四一	一一五	一一四一	一一五	一一四一	一一五	一一四一	一一五	一一四一	一一五	一一四一	一一五	一一四一	一一五	一一四一	一一五
一一四一	一一五	一一四一	一一五	一一四一	一一五	一一四一	一一五	一一四一	一一五	一一四一	一一五	一一四一	一一五	一一四一	一一五	一一四一	一一五	一一四一	一一五	一一四一	一一五	一一四一	一一五
一一四一	一一五	一一四一	一一五	一一四一	一一五	一一四一	一一五	一一四一	一一五	一一四一	一一五	一一四一	一一五	一一四一	一一五	一一四一	一一五	一一四一	一一五	一一四一	一一五	一一四一	一一五
一一四一	一一五	一一四一	一一五	一一四一	一一五	一一四一	一一五	一一四一	一一五	一一四一	一一五	一一四一	一一五	一一四一	一一五	一一四一	一一五	一一四一	一一五	一一四一	一一五	一一四一	一一五
一一四一	一一五	一一四一	一一五	一一四一	一一五	一一四一	一一五	一一四一	一一五	一一四一	一一五	一一四一	一一五	一一四一	一一五	一一四一	一一五	一一四一	一一五	一一四一	一一五	一一四一	一一五
一一四一	一一五	一一四一	一一五	一一四一	一一五	一一四一	一一五	一一四一	一一五	一一四一	一一五	一一四一	一一五	一一四一	一一五	一一四一	一一五	一一四一	一一五	一一四一	一一五	一一四一	一一五
一一四一	一一五	一一四一	一一五	一一四一	一一五	一一四一	一一五	一一四一	一一五	一一四一	一一五	一一四一	一一五	一一四一	一一五	一一四一	一一五	一一四一	一一五	一一四一	一一五	一一四一	一一五
一一四一	一一五	一一四一	一一五	一一四一	一一五	一一四一	一一五	一一四一	一一五	一一四一	一一五	一一四一	一一五	一一四一	一一五	一一四一	一一五	一一四一	一一五	一一四一	一一五	一一四一	一一五
一一四一	一一五	一一四一	一一五	一一四一	一一五	一一四一	一一五	一一四一	一一五	一一四一	一一五	一一四一	一一五	一一四一	一一五	一一四一	一一五	一一四一	一一五	一一四一	一一五	一一四一	一一五
一一四一	一一五	一一四一	一一五	一一四一	一一五	一一四一	一一五	一一四一	一一五	一一四一	一一五	一一四一	一一五	一一四一	一一五	一一四一	一一五	一一四一	一一五	一一四一	一一五	一一四一	一一五
一一四一	一一五	一一四一	一一五	一一四一	一一五	一一四一	一一五	一一四一	一一五	一一四一	一一五	一一四一	一一五	一一四一	一一五	一一四一	一一五	一一四一	一一五	一一四一	一一五	一一四一	一一五

一日（年度末）現在、昭和八年度乃至昭和十一年度ハ四月末日（年度末翌朝）現在トシ、昭和八年度ハ兩樣掲記ス。

年末時點台例ニ基ク學年學級並兒童數計年末ニ準ジ、昭和八年度以降ハ各級月末時點ヲ調査標計シタルモノトス

昭和九年六月一日區域變更ニ依リ高橋區ヨリ足立區ニ編入セラレタリ、以下參照ノコト。昭和八年度兒童數「四八三」學級數「一一一」、昭和九年度兒童數「五

數「四九六」學級數「一七」、昭和十一年度兒童數「七一一」學級數「九」但シ各年末ハ實數ニヨリ直接各年兒童ノ約一割トシテ推算セルモノトス

數、姑息ハ昭和十二年度ニ算入ス

、兒童數「八三四」學級數五三

以上述べたるものを更に詳細に示めさんが爲、最近のもの即ち昭和十年度より同十二年度に至る三ケ年間に於ける兒童數並學級數を各區別學校別に示せば次の如し。

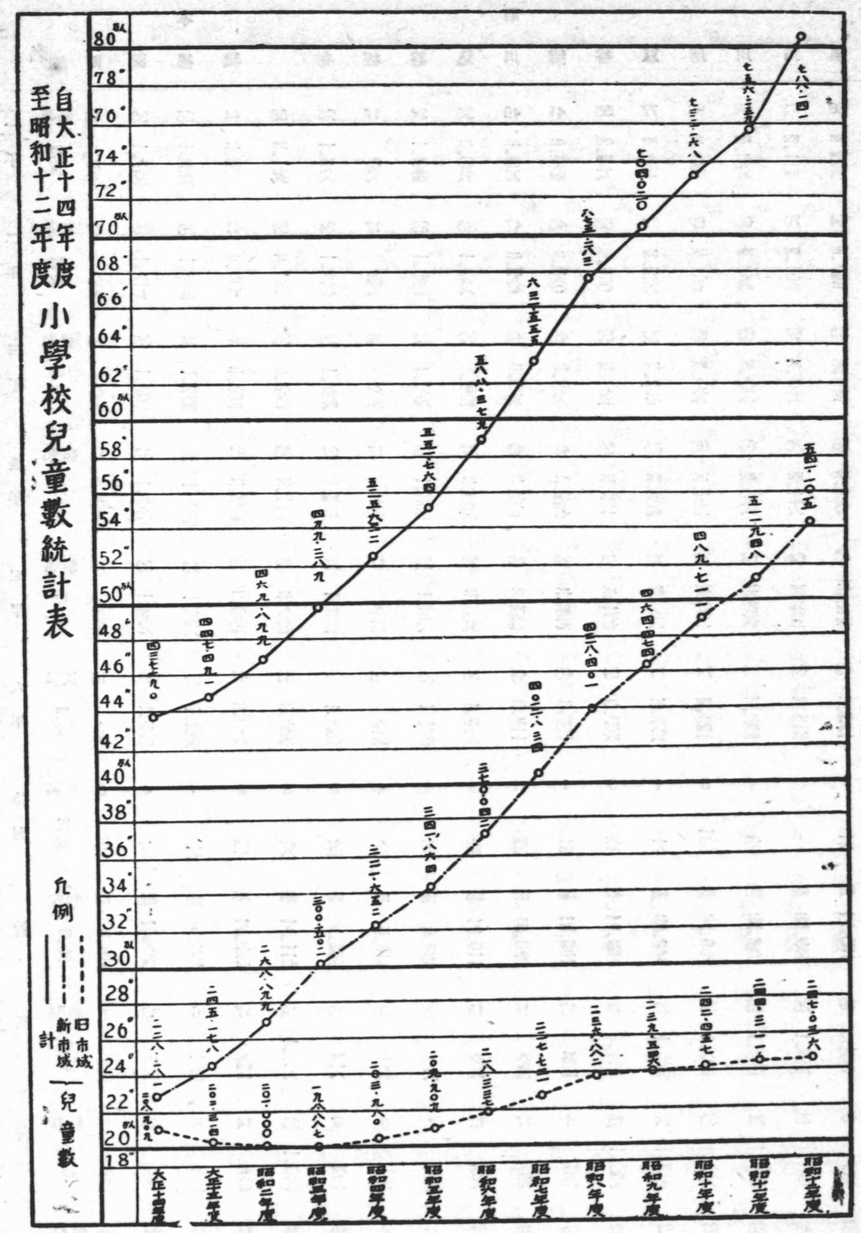

| 区 | 名 | | |

校名			
12	月	島	高
11	仙	崎	等
10	文	鳥	高
9	京	海	高
8	月	横	高
7	明	昭	高
6	明	和	高
5	京	石	高
4	京	和	高
3	豪	筆	高
2	豪	地	高
1	横	明	高
		洲	高

学年	学級	男	女	計
一年	男	五	五	一〇
	女	五	五	一〇
二年	男	四	四	八
	女	四	四	八
三年	男	三	三	六
	女	三	三	六
四年	男	二	二	四
	女	二	二	四
五年	男	一	一	二
	女	一	一	二
六年	男	一	一	二
	女	一	一	二
特別	男	一	一	二
	女	一	一	二
計	男	一〇	一〇	二〇
	女	一〇	一〇	二〇
合計	男	一〇	一〇	二〇
	女	一〇	一〇	二〇
昭和十年四月末現在	高等	一	一	二
	計	一	一	二
	合計	一	一	二

京橋區

校名			
12	日本橋高等女学校	高	等
11	日本橋	等	等
10	横	等	等
9	京	町	等
8	京	町	等
7	十	田	等
6	千	比	等
5	有	土	等
4	城		等
3	久	代	等
2	阪		等
1	雷		等

学年	学級	男	女	計
一年	男	二六	二六	五二
	女	二六	二六	五二
二年	男	二四	二四	四八
	女	二四	二四	四八
三年	男	二二	二二	四四
	女	二二	二二	四四
四年	男	二〇	二〇	四〇
	女	二〇	二〇	四〇
五年	男	一八	一八	三六
	女	一八	一八	三六
六年	男	一六	一六	三二
	女	一六	一六	三二
特別	男	一	一	二
	女	一	一	二
計	男	一〇七	一〇七	二一四
	女	一〇七	一〇七	二一四
合計	男	一〇七	一〇七	二一四
	女	一〇七	一〇七	二一四
昭和十年四月末現在	高等	一	一	二
	計	一	一	二
	合計	一	一	二

日本橋區

校名			
26	二重	二重	二重
26	二重	二重	二重
26	二重	二重	二重
28	一九	一九	一九
26	一九	一九	一九
27	一九	一九	一九
1	三	三	三
109	八九	八九	一七八
6	三	三	六
105	一〇五	一〇五	二一〇
16	二	二	四
17	二	二	四
16	二	二	四
16	二	二	四
16	二	二	四
16	二	二	四
16	二	二	四
16	二	二	四
6	一	一	二
105	一〇五	一〇五	二一〇
5	五	五	一〇
5	五	五	一〇
10	一三	一三	二六
10	一三	一三	二六
113	一〇五	一〇五	二一〇

学年	学級	男	女	計
一年	男	一	一	二
	女	一	一	二
二年	男	一	一	二
	女	一	一	二
三年	男	一	一	二
	女	一	一	二
四年	男	一	一	二
	女	一	一	二
五年	男	一	一	二
	女	一	一	二
六年	男	一	一	二
	女	一	一	二
特別	男	一	一	二
	女	一	一	二
計	男	一〇	一〇	二〇
	女	一〇	一〇	二〇
合計	男	一〇	一〇	二〇
	女	一〇	一〇	二〇
昭和十年四月末現在	高等	一	一	二
	計	一	一	二
	合計	一	一	二

麹町區

校名			
35	三重	三重	三重
35	三重	三重	三重
35	三重	三重	三重
35	三重	三重	三重
37	三重	三重	三重
30	二九	二九	二九
33	二九	二九	二九
33	二九	二九	二九
4	一	一	二
210	八〇	八〇	一六〇
18	一四	一四	三四
12	一二	一二	二四
12	一二	一二	二四
24	一二	一二	二四
24	一二	一二	二四
234	一二	一二	二四
24	一二	一二	二四
24	一二	一二	二四

学年	学級	男	女	計
一年	男	三	三	六
	女	三	三	六
二年	男	三	三	六
	女	三	三	六
三年	男	三	三	六
	女	三	三	六
四年	男	二	二	四
	女	二	二	四
五年	男	二	二	四
	女	二	二	四
六年	男	二	二	四
	女	二	二	四
特別	男	一	一	二
	女	一	一	二
計	男	一〇	一〇	二〇
	女	一〇	一〇	二〇
合計	男	一〇	一〇	二〇
	女	一〇	一〇	二〇
昭和十年四月末現在	高等	一	一	二
	計	一	一	二
	合計	一	一	二

神田區

校名			
16	公	公	公
17	公	公	公
16	公	公	公
16	公	公	公
16	公	公	公
16	公	公	公
6	一	一	二
105	一〇五	一〇五	二一〇
5	三	三	六
5	三	三	六
10	一三	一三	二六
10	一三	一三	二六
113	一〇五	一〇五	二一〇

学年	学級	男	女	計
一年	男	二	二	四
	女	二	二	四
二年	男	二	二	四
	女	二	二	四
三年	男	二	二	四
	女	二	二	四
四年	男	二	二	四
	女	二	二	四
五年	男	二	二	四
	女	二	二	四
六年	男	二	二	四
	女	二	二	四
特別	男	一	一	二
	女	一	一	二
計	男	一〇	一〇	二〇
	女	一〇	一〇	二〇
合計	男	一〇	一〇	二〇
	女	一〇	一〇	二〇
昭和十年四月末現在	高等	一	一	二
	計	一	一	二
	合計	一	一	二

| 校名 | | |

下谷區

	校名		住所	男	女	計
1	練塀	一年	浅草田町	三六	三六	七二
2	練塀	二年	浅草田町	三六	三六	七二
3	練塀	三年	浅草田町	三六	三六	七二
4	練塀	四年	浅草田町	三六	三六	七二
5	練塀	五年	浅草田町	三六	三六	七二
6	練塀	六年	浅草田町	三六	三六	七二
7	練塀	合計	浅草田町	二一六	二一六	四三二
8	練塀	特別	浅草田町	一	一	二
9	練塀	合計	浅草田町	二一七	二一七	四三四
10	金谷	一	浅草田町	一	一	二
11	金谷	二	浅草田町	一	一	二
12	金谷	三	浅草田町	一	一	二
13	金谷	四	浅草田町	一	一	二
14	金谷	五	浅草田町	一	一	二
15	金谷	六	浅草田町	一	一	二
16	金谷	合計	浅草田町	六	六	一二
17	小石川	一	浅草田町	一	一	二
18	小石川	二	浅草田町	一	一	二
19	小石川	三	浅草田町	一	一	二
20	小石川	四	浅草田町	一	一	二
21	小石川	五	浅草田町	一	一	二
22	小石川	六	浅草田町	一	一	二
23	小石川	合計	浅草田町	六	六	一二
24	小石川	特別	浅草田町	一	一	二
25	小石川	合計	浅草田町	七	七	一四
26	小石川	一	浅草田町	一	一	二
27	小石川	二	浅草田町	一	一	二
28	小石川	三	浅草田町	一	一	二
29	小石川	四	浅草田町	一	一	二
30	小石川	五	浅草田町	一	一	二
31	小石川	六	浅草田町	一	一	二
32	小石川	合計	浅草田町	六	六	一二
33	小石川	特別	浅草田町	一	一	二
34	小石川	合計	浅草田町	七	七	一四
35	小石川	一	浅草田町	一	一	二
36	小石川	二	浅草田町	一	一	二
37	小石川	三	浅草田町	一	一	二
38	小石川	四	浅草田町	一	一	二
39	小石川	五	浅草田町	一	一	二
40	小石川	六	浅草田町	一	一	二
41	小石川	合計	浅草田町	六	六	一二
	計			二一四	二一四	四二八

本郷區

	校名		住所	男	女	計
1	駒込	一年	本郷駒込	一	一	二
2	駒込	二年	本郷駒込	一	一	二
3	駒込	三年	本郷駒込	一	一	二
4	駒込	四年	本郷駒込	一	一	二
5	駒込	五年	本郷駒込	一	一	二
6	駒込	六年	本郷駒込	一	一	二
7	駒込	合計	本郷駒込	六	六	一二
8	駒込	特別	本郷駒込	一	一	二
9	駒込	合計	本郷駒込	七	七	一四
10	金谷	一	本郷駒込	一	一	二
11	金谷	二	本郷駒込	一	一	二
12	金谷	三	本郷駒込	一	一	二
13	金谷	四	本郷駒込	一	一	二
14	金谷	五	本郷駒込	一	一	二
15	金谷	六	本郷駒込	一	一	二
16	金谷	合計	本郷駒込	六	六	一二
17	小石川	一	本郷駒込	一	一	二
18	小石川	二	本郷駒込	一	一	二
19	小石川	三	本郷駒込	一	一	二
20	小石川	四	本郷駒込	一	一	二
21	小石川	五	本郷駒込	一	一	二
22	小石川	六	本郷駒込	一	一	二
23	小石川	合計	本郷駒込	六	六	一二
24	小石川	特別	本郷駒込	一	一	二
25	小石川	合計	本郷駒込	七	七	一四
26	小石川	一	本郷駒込	一	一	二
27	小石川	二	本郷駒込	一	一	二
28	小石川	三	本郷駒込	一	一	二
29	小石川	四	本郷駒込	一	一	二
30	小石川	五	本郷駒込	一	一	二
31	小石川	六	本郷駒込	一	一	二
32	小石川	合計	本郷駒込	六	六	一二
33	小石川	特別	本郷駒込	一	一	二
34	小石川	合計	本郷駒込	七	七	一四
	計			二一四	二一四	四二八

小石川區

	校名		住所	男	女	計
1	茗荷谷	一年	小石川茗荷谷	一	一	二
2	茗荷谷	二年	小石川茗荷谷	一	一	二
3	茗荷谷	三年	小石川茗荷谷	一	一	二
4	茗荷谷	四年	小石川茗荷谷	一	一	二
5	茗荷谷	五年	小石川茗荷谷	一	一	二
6	茗荷谷	六年	小石川茗荷谷	一	一	二
7	茗荷谷	合計	小石川茗荷谷	六	六	一二
8	茗荷谷	特別	小石川茗荷谷	一	一	二
9	茗荷谷	合計	小石川茗荷谷	七	七	一四
10	大塚	一	小石川茗荷谷	一	一	二
11	大塚	二	小石川茗荷谷	一	一	二
12	大塚	三	小石川茗荷谷	一	一	二
13	大塚	四	小石川茗荷谷	一	一	二
14	大塚	五	小石川茗荷谷	一	一	二
15	大塚	六	小石川茗荷谷	一	一	二
16	大塚	合計	小石川茗荷谷	六	六	一二
17	小石川	一	小石川茗荷谷	一	一	二
18	小石川	二	小石川茗荷谷	一	一	二
19	小石川	三	小石川茗荷谷	一	一	二
20	小石川	四	小石川茗荷谷	一	一	二
21	小石川	五	小石川茗荷谷	一	一	二
22	小石川	六	小石川茗荷谷	一	一	二
23	小石川	合計	小石川茗荷谷	六	六	一二
24	小石川	特別	小石川茗荷谷	一	一	二
25	小石川	合計	小石川茗荷谷	七	七	一四
	計			二一四	二一四	四二八

| 校名 | | |

	校名			
6	長野	尋常	高等	男
5	大安	尋常	高等	男
4	小諸	尋常	高等	男
3	戸倉	尋常	高等	男
2	中村	尋常	高等	男
1	中野	尋常	高等	男
計				

	校名			
1	月光	尋常	高等	男
2	目川	尋常	高等	男
3	三田	尋常	高等	男
4	三田	尋常	高等	男
5	三田	尋常	高等	男
6	三田	尋常	高等	男
7	三田	尋常	高等	男
8	三田	尋常	高等	男
9	三田	尋常	高等	男
10	三田	尋常	高等	男
11	三田	尋常	高等	男
12	三田	尋常	高等	男
13	三田	尋常	高等	男
14	三田	尋常	高等	男
15	三田	尋常	高等	男
16	三田	尋常	高等	男
17	三田	尋常	高等	男
計				

荏原區

一年	尋常	男	4	三田
二年	尋常	男	5	三田
三年	尋常	男	6	三田
四年	尋常	男	5	三田
五年	尋常	男	4	三田
六年	尋常	男	3	三田
特別	尋常	男	2	三田
計			65	三田

目黒區

一年	尋常	男	4	三田
二年	尋常	男	2	三田
三年	尋常	男	2	三田
四年	尋常	男	4	三田
五年	尋常	男	5	三田
六年	尋常	男	5	三田
特別	尋常	男	4	三田
計			54	三田

昭和十年度

一年	尋常	男	4	三田
二年	尋常	男	2	三田
三年	尋常	男	2	三田
四年	尋常	男	2	三田
五年	尋常	男	3	三田
六年	尋常	男	1	三田
特別	尋常	男	3	三田
計			56	三田

昭和十年度

一年	尋常	男	4	三田
二年	尋常	男	2	三田
三年	尋常	男	1	三田
四年	尋常	男	3	三田
五年	尋常	男	4	三田
六年	尋常	男	3	三田
特別	尋常	男	1	三田
計			46	三田

昭和十年四月末現在

一年	尋常	男	4	三田
二年	尋常	男	5	三田
三年	尋常	男	6	三田
四年	尋常	男	5	三田
五年	尋常	男	4	三田
六年	尋常	男	3	三田
特別	尋常	男	1	三田
計			26	三田

	校名			
1	目川	尋常	高等	男
2	目黒	尋常	高等	男
3	目黒	尋常	高等	男
4	目黒	尋常	高等	男
5	目黒	尋常	高等	男
6	目黒	尋常	高等	男
7	目黒	尋常	高等	男
8	大崎	尋常	高等	男
9	元町	尋常	高等	男
10	八雲	尋常	高等	男
11	川上	尋常	高等	男
12	関東	尋常	高等	男
13	大橋	尋常	高等	男
14	毛利	尋常	高等	男
15	碑文谷	尋常	高等	男
16	柿の木坂	尋常	高等	男
17	碑文谷	尋常	高等	男
計				

目黒區

一年	尋常	男	4	三田
二年	尋常	男	3	三田
三年	尋常	男	4	三田
四年	尋常	男	6	三田
五年	尋常	男	5	三田
六年	尋常	男	5	三田
特別	尋常	男	4	三田
計			71	三田

昭和十年度

一年	尋常	男	3	三田
二年	尋常	男	7	三田
三年	尋常	男	10	三田
四年	尋常	男	7	三田
五年	尋常	男	9	三田
六年	尋常	男	2	三田
特別	尋常	男	2	三田
計			70	三田

昭和十年四月末現在

一年	尋常	男	3	三田
二年	尋常	男	2	三田
三年	尋常	男	7	三田
四年	尋常	男	4	三田
五年	尋常	男	11	三田
六年	尋常	男	21	三田
特別	尋常	男	10	三田
計			64	三田

	校名			
1	大崎	尋常	高等	男
2	目黒	尋常	高等	男
3	碑文谷	尋常	高等	男
4	柿の木坂	尋常	高等	男
5	碑文谷	尋常	高等	男
6	碑文谷	尋常	高等	男
7	碑文谷	尋常	高等	男
8	碑文谷	尋常	高等	男
9	碑文谷	尋常	高等	男
10	碑文谷	尋常	高等	男
11	碑文谷	尋常	高等	男
12	碑文谷	尋常	高等	男
13	碑文谷	尋常	高等	男
14	碑文谷	尋常	高等	男
15	碑文谷	尋常	高等	男
16	碑文谷	尋常	高等	男
17	碑文谷	尋常	高等	男
18	碑文谷	尋常	高等	男
19	碑文谷	尋常	高等	男
20	碑文谷	尋常	高等	男
21	碑文谷	尋常	高等	男
22	碑文谷	尋常	高等	男
23	碑文谷	尋常	高等	男
24	碑文谷	尋常	高等	男
25	碑文谷	尋常	高等	男
26	碑文谷	尋常	高等	男
27	碑文谷	尋常	高等	男
28	碑文谷	尋常	高等	男
29	碑文谷	尋常	高等	男
30	碑文谷	尋常	高等	男
31	碑文谷	尋常	高等	男
32	碑文谷	尋常	高等	男
33	碑文谷	尋常	高等	男
34	碑文谷	尋常	高等	男
35	碑文谷	尋常	高等	男
36	碑文谷	尋常	高等	男
37	碑文谷	尋常	高等	男
38	碑文谷	尋常	高等	男
39	碑文谷	尋常	高等	男
40	碑文谷	尋常	高等	男
41	碑文谷	尋常	高等	男
42	碑文谷	尋常	高等	男
43	碑文谷	尋常	高等	男
44	碑文谷	尋常	高等	男
45	碑文谷	尋常	高等	男
46	碑文谷	尋常	高等	男
47	碑文谷	尋常	高等	男
48	碑文谷	尋常	高等	男
49	碑文谷	尋常	高等	男
50	碑文谷	尋常	高等	男
51	碑文谷	尋常	高等	男
52	碑文谷	尋常	高等	男
53	碑文谷	尋常	高等	男
54	碑文谷	尋常	高等	男
55	碑文谷	尋常	高等	男
56	碑文谷	尋常	高等	男
57	碑文谷	尋常	高等	男
58	碑文谷	尋常	高等	男
59	碑文谷	尋常	高等	男
60	碑文谷	尋常	高等	男
61	碑文谷	尋常	高等	男
62	碑文谷	尋常	高等	男
63	碑文谷	尋常	高等	男
64	碑文谷	尋常	高等	男
65	碑文谷	尋常	高等	男
66	碑文谷	尋常	高等	男
67	碑文谷	尋常	高等	男
68	碑文谷	尋常	高等	男
69	碑文谷	尋常	高等	男
70	碑文谷	尋常	高等	男
71	碑文谷	尋常	高等	男
72	碑文谷	尋常	高等	男
計				

荏原區

一年	尋常	男	4	碑文谷
二年	尋常	男	5	碑文谷
三年	尋常	男	5	碑文谷
四年	尋常	男	5	碑文谷
五年	尋常	男	3	碑文谷
六年	尋常	男	4	碑文谷
特別	尋常	男	1	碑文谷
計			26	碑文谷

昭和十年四月末現在

一年	尋常	男	4	碑文谷
二年	尋常	男	7	碑文谷
三年	尋常	男	11	碑文谷
四年	尋常	男	21	碑文谷
五年	尋常	男	10	碑文谷
六年	尋常	男	4	碑文谷
特別	尋常	男	1	碑文谷
計			58	碑文谷

	校名			
1	碑文谷	尋常	高等	男
2	碑文谷	尋常	高等	男
3	碑文谷	尋常	高等	男

	校名	教員	男	女	計
1	東京	教頭	一		一
2	大原	訓導	一		一
3	入間	訓導	一		一
4	鶴巻	訓導	一		一
5	番衆	訓導	一		一
6	若林	訓導	一		一
7	矢来	訓導	一		一
8	別所	訓導	一		一
9	別所第一	訓導	一		一
10	大久保	訓導	一		一
11	戸塚	訓導	一		一
12	諏訪	訓導	一		一
13	柳瀬	訓導	一		一
14	別所第二	訓導	一		一
21	諸事分教場				
22	諸事分教場				
	計		二六	四四	七四

蒲田區

	校名	教員	男	女	計
1	矢口	訓導	一		一
2	蒲田	訓導	一		一
3	新田	訓導	一		一
4	鵜の木	訓導	一		一
5	池上	訓導	一		一
6	嶺	訓導	一		一
7	久原	訓導	一		一
8	馬込	訓導	一		一
9	入新井	訓導	一		一
10	入新井第二	訓導	一		一
11	洗足	訓導	一		一
12	荏原	訓導	一		一
13	平塚	訓導	一		一
14	荏原山	訓導	一		一
21	諸事分教場				
22	諸事分教場				
	計		二六	四四	七四

昭和十年度

		校名		教員	男	女	計
1	東京			訓導	一		一
2	大原			訓導	一		一
3	入新井			訓導	一		一
4	鶴巻			訓導	一		一
5	番衆			訓導	一		一
6	若林			訓導	一		一
7	矢来			訓導	一		一
8	別所			訓導	一		一
9	別所第一			訓導	一		一
10	大久保			訓導	一		一
11	戸塚			訓導	一		一
12	諏訪			訓導	一		一
13	柳瀬			訓導	一		一
14	別所第二			訓導	一		一
21	諸事分教場						
22	諸事分教場						
	計				二六	四四	七四

世田谷區

	校名	教員	男	女	計
1	東京	訓導	一		一
2	大原	訓導	一		一
3	入新井	訓導	一		一
4	鶴巻	訓導	一		一
5	番衆	訓導	一		一
6	若林	訓導	一		一
7	矢来	訓導	一		一
8	別所	訓導	一		一
9	別所第一	訓導	一		一
10	大久保	訓導	一		一
11	戸塚	訓導	一		一
12	諏訪	訓導	一		一
13	柳瀬	訓導	一		一
14	別所第二	訓導	一		一
21	諸事分教場				
22	諸事分教場				
	計		二六	四四	七四

昭和十年度

		校名		教員	男	女	計
1	東京			訓導	一		一
2	大原			訓導	一		一
3	入新井			訓導	一		一
4	鶴巻			訓導	一		一
5	番衆			訓導	一		一
6	若林			訓導	一		一
7	矢来			訓導	一		一
8	別所			訓導	一		一
9	別所第一			訓導	一		一
10	大久保			訓導	一		一
11	戸塚			訓導	一		一
12	諏訪			訓導	一		一
13	柳瀬			訓導	一		一
14	別所第二			訓導	一		一
21	諸事分教場						
22	諸事分教場						
	計				二六	四四	七四

昭和十年四月末現在

	校名	教員	男	女	計
1	東京	訓導	一		一
2	大原	訓導	一		一
3	入新井	訓導	一		一
4	鶴巻	訓導	一		一
5	番衆	訓導	一		一
6	若林	訓導	一		一
7	矢来	訓導	一		一
8	別所	訓導	一		一
9	別所第一	訓導	一		一
10	大久保	訓導	一		一
11	戸塚	訓導	一		一
12	諏訪	訓導	一		一
13	柳瀬	訓導	一		一
14	別所第二	訓導	一		一
21	諸事分教場				
22	諸事分教場				
	計		二六	四四	七四

大森區

	校名	教員	男	女	計
1	東京	訓導	一		一
2	大原	訓導	一		一
3	入新井	訓導	一		一
4	鶴巻	訓導	一		一
5	番衆	訓導	一		一
6	若林	訓導	一		一
7	矢来	訓導	一		一
8	別所	訓導	一		一
9	別所第一	訓導	一		一
10	大久保	訓導	一		一
11	戸塚	訓導	一		一
12	諏訪	訓導	一		一
13	柳瀬	訓導	一		一
14	別所第二	訓導	一		一
21	諸事分教場				
22	諸事分教場				
	計		二六	四四	七四

昭和十年度

		校名		教員	男	女	計
1	東京			訓導	一		一
2	大原			訓導	一		一
3	入新井			訓導	一		一
4	鶴巻			訓導	一		一
5	番衆			訓導	一		一
6	若林			訓導	一		一
7	矢来			訓導	一		一
8	別所			訓導	一		一
9	別所第一			訓導	一		一
10	大久保			訓導	一		一
11	戸塚			訓導	一		一
12	諏訪			訓導	一		一
13	柳瀬			訓導	一		一
14	別所第二			訓導	一		一
21	諸事分教場						
22	諸事分教場						
	計				二六	四四	七四

昭和十年四月末現在

	校名	教員	男	女	計
1	東京	訓導	一		一
2	大原	訓導	一		一
3	入新井	訓導	一		一
4	鶴巻	訓導	一		一
5	番衆	訓導	一		一
6	若林	訓導	一		一
7	矢来	訓導	一		一
8	別所	訓導	一		一
9	別所第一	訓導	一		一
10	大久保	訓導	一		一
11	戸塚	訓導	一		一
12	諏訪	訓導	一		一
13	柳瀬	訓導	一		一
14	別所第二	訓導	一		一
21	諸事分教場				
22	諸事分教場				
	計		二六	四四	七四

渋谷區　昭和十年度

校名	1年 教師	1年 児童	11年 教師	11年 児童	三年 教師	三年 児童	四年 教師	四年 児童	五年 教師	五年 児童	六年 教師	六年 児童	特別 教師	特別 児童	計 教師	計 児童
1 大和	4	一三五	4	一三五	4	一三五	4	一三五	4	一三五	4	一三五			24	一〇五
2 大東	4	一三六	4	一三六	4	一三六	4	一三六	4	一三六	4	一三六			24	一〇三三
3 泉	4	一三四	4	一三四	4	一三四	4	一三四	4	一三四	4	一三四			24	一〇三〇
4 加賀	4	一三五	4	一三五	4	一三五	4	一三五	4	一三五	4	一三五			24	一〇三五
5 豊	4	一三六	4	一三六	4	一三六	4	一三六	4	一三六	4	一三六			24	一〇三六
6 上山	4	一三四	4	一三四	4	一三四	4	一三四	4	一三四	4	一三四			24	一〇三四
7 富谷	3	一六五	3	一六五	3	一六五	3	一六五	3	一六五	3	一六五			18	一〇八五
8 松濤	4	一三六	4	一三六	4	一三六	4	一三六	4	一三六	4	一三六			24	一〇三六
9 原宿	4	一三四	4	一三四	4	一三四	4	一三四	4	一三四	4	一三四			24	一〇三四
10 本町	6	一三四	6	一三四	6	一三四	6	一三四	6	一三四	6	一三四			34	一〇三四
11 笹塚	4	一三四	4	一三四	4	一三四	4	一三四	4	一三四	4	一三四			26	一〇三四
12 中野	4	一三四	4	一三四	4	一三四	4	一三四	4	一三四	4	一三四			20	一〇三四
13 千駄ヶ谷	3	一六五	3	一六五	3	一六五	3	一六五	3	一六五	3	一六五			16	一〇六五
計																
1 渋谷	4	一三五	4	一三五	4	一三五	4	一三五	4	一三五	4	一三五			24	一〇三五
2 神泉	4	一三六	4	一三六	4	一三六	4	一三六	4	一三六	4	一三六			24	一〇三六
3 豊島	4	一三四	4	一三四	4	一三四	4	一三四	4	一三四	4	一三四			24	一〇三四
4 宮益	4	一三五	4	一三五	4	一三五	4	一三五	4	一三五	4	一三五			24	一〇三五
5 松濤	4	一三六	4	一三六	4	一三六	4	一三六	4	一三六	4	一三六			24	一〇三六
6 原宿	4	一三四	4	一三四	4	一三四	4	一三四	4	一三四	4	一三四			24	一〇三四
7 穏谷	3	一六五	3	一六五	3	一六五	3	一六五	3	一六五	3	一六五			18	一〇八五
8 町	6	一三四	6	一三四	6	一三四	6	一三四	6	一三四	6	一三四			34	一〇三四
9 原宿	4	一三四	4	一三四	4	一三四	4	一三四	4	一三四	4	一三四			26	一〇三四
10 本町	6	一三四	6	一三四	6	一三四	6	一三四	6	一三四	6	一三四			34	一〇三四
11 笹塚	4	一三四	4	一三四	4	一三四	4	一三四	4	一三四	4	一三四			20	一〇三四
12 中野	4	一三四	4	一三四	4	一三四	4	一三四	4	一三四	4	一三四			20	一〇三四
13 千駄ヶ谷	3	一六五	3	一六五	3	一六五	3	一六五	3	一六五	3	一六五			16	一〇六五
計																

渋谷區　昭和十年度（昭和十年四月末現在）

校名	高1 教師	高1 児童	高11 教師	高11 児童	計 教師	計 児童	合計 教師	合計 児童
1 大和								
2 大東								
3 泉								
4 加賀								
5 豊								
6 上山								
7 富谷								
8 松濤								
9 原宿								
10 本町								
11 笹塚								
12 中野								
13 千駄ヶ谷								
計								
1 渋谷								
2 神泉								
3 豊島								
4 宮益								
5 松濤								
6 原宿								
7 穏谷								
8 町								
9 原宿								
10 本町								
11 笹塚								
12 中野								
13 千駄ヶ谷								
計								

渋谷區　昭和十年度

校名	1年 教師	1年 児童	11年 教師	11年 児童	三年 教師	三年 児童	四年 教師	四年 児童	五年 教師	五年 児童	六年 教師	六年 児童	特別 教師	特別 児童	計 教師	計 児童
1 渋谷	4	一三五	4	一三五	4	一三五	4	一三五	4	一三五	4	一三五			24	一〇三五
2 神泉	4	一三六	4	一三六	4	一三六	4	一三六	4	一三六	4	一三六			24	一〇三六
3 豊島	4	一三四	4	一三四	4	一三四	4	一三四	4	一三四	4	一三四			24	一〇三四
4 宮益	4	一三五	4	一三五	4	一三五	4	一三五	4	一三五	4	一三五			24	一〇三五
5 松濤	4	一三六	4	一三六	4	一三六	4	一三六	4	一三六	4	一三六			24	一〇三六
6 原宿	4	一三四	4	一三四	4	一三四	4	一三四	4	一三四	4	一三四			24	一〇三四
7 穏谷	3	一六五	3	一六五	3	一六五	3	一六五	3	一六五	3	一六五			18	一〇八五
8 町	6	一三四	6	一三四	6	一三四	6	一三四	6	一三四	6	一三四			34	一〇三四
9 原宿	4	一三四	4	一三四	4	一三四	4	一三四	4	一三四	4	一三四			26	一〇三四
10 本町	6	一三四	6	一三四	6	一三四	6	一三四	6	一三四	6	一三四			34	一〇三四
11 笹塚	4	一三四	4	一三四	4	一三四	4	一三四	4	一三四	4	一三四			20	一〇三四
12 中野	4	一三四	4	一三四	4	一三四	4	一三四	4	一三四	4	一三四			20	一〇三四
13 千駄ヶ谷	3	一六五	3	一六五	3	一六五	3	一六五	3	一六五	3	一六五			16	一〇六五
計																

渋谷區　昭和十年四月末現在

校名	高1 教師	高1 児童	高11 教師	高11 児童	計 教師	計 児童	合計 教師	合計 児童
1 渋谷								
2 神泉								
3 豊島								
4 宮益								
5 松濤								
6 原宿								
7 穏谷								
8 町								
9 原宿								
10 本町								
11 笹塚								
12 中野								
13 千駄ヶ谷								
計								

豊島區

| | 校名 | | |

校名			
3	王子	第一	
2	王子	第二	
1	王子	第三	
27	第一	鶴巻	久保
26	第二	戸塚	戸塚
25	第三	諏訪	諏訪
24	第四	戸塚	戸塚
23	第五	分倍	分倍
22	第六	日野	日野
21	第七	諏訪	諏訪
20	第八	第一	第一
19	第九	瑞穂	瑞穂
18	第十	第一	第一
17	第十一	第二	第二
16	第十二	第三	第三
15	第十三	第四	第四
14	第十四	第一	第一
13	大妻	第五	第五
12	赤尾	第六	第六
11	赤尾	第七	第七
10	民	第八	第八
9	民	第九	第九
8	第三	第十	第十
7	第二	第十一	第十一
6	第一	第十二	第十二
5	第一	第十三	第十三
4	第一	第十四	第十四

| 王子区 | | |

足立區

| 校名 | | |

| | 校名 | | |

1	小松川	1	2	4	5	3
2	小松川	1	3	5	2	2
3	一之江	1	2	4	2	6
4	一之江	1	4	5	2	5
5	一之江	1	2	1	3	2
6	一之江	1	1	5	4	3
7	一之江	1	2	3	1	5
8	一之江	1	3	4	2	2
9	一之江	1	2	1	3	1
10	一之江	1	1	4	2	6
11	一之江	1	2	1	4	4
12	一之江	1	1	3	4	2
13	一之江	1	2	1	3	4
14	一之江	1	1	3	2	2
15	一之江	1	2	1	3	1
16	一之江	1	1	4	4	3
17	一之江	1	2	1	3	2
18	一之江	1	1	3	2	2
19	一之江	1	2	1	3	1
20	一之江	1	1	4	4	3
21	一之江	1	2	1	3	2
22	一之江	1	1	3	2	2
23	一之江	1	2	1	3	1
24	一之江	1	1	4	4	3
25	一之江	1	2	1	3	2
26	一之江	1	1	3	2	2
27	一之江	1	2	1	3	1
28	一之江	1	1	4	4	3
29	一之江	1	2	1	3	2
30	一之江	1	1	3	2	2
31	一之江	1	2	1	3	1
32	一之江	1	1	4	4	3
33	一之江	1	2	1	3	2
34	一之江	1	1	3	2	2
35	一之江	1	2	1	3	1
36	一之江	1	1	4	4	3
37	一之江	1	2	1	3	2
38	一之江	1	1	3	2	2
39	一之江	1	2	1	3	1
40	一之江	1	1	4	4	3
41	一之江	1	2	1	3	2
42	一之江	1	1	3	2	2
43	一之江	1	2	1	3	1
44	一之江	1	1	4	4	3
45	一之江	1	2	1	3	2
46	一之江	1	1	3	2	2
47	一之江	1	2	1	3	1
48	一之江	1	1	4	4	3
49	一之江	1	2	1	3	2
50	一之江	1	1	3	2	2
51	一之江	1	2	1	3	1
52	一之江	1	1	4	4	3
53	一之江	1	2	1	3	2
54	一之江	1	1	3	2	2
55	一之江	1	2	1	3	1
56	一之江	1	1	4	4	3
57	一之江	1	2	1	3	2
58	一之江	1	1	3	2	2
59	一之江	1	2	1	3	1
60	一之江	1	1	4	4	3
61	一之江	1	2	1	3	2
62	一之江	1	1	3	2	2
63	一之江	1	2	1	3	1
64	一之江	1	1	4	4	3
65	一之江	1	2	1	3	2
66	一之江	1	1	3	2	2
67	一之江	1	2	1	3	1
68	一之江	1	1	4	4	3
69	一之江	1	2	1	3	2
70	一之江	1	1	3	2	2
71	一之江	1	2	1	3	1
72	一之江	1	1	4	4	3
73	一之江	1	2	1	3	2
74	一之江	1	1	3	2	2
75	一之江	1	2	1	3	1
76	一之江	1	1	4	4	3
77	一之江	1	2	1	3	2
78	一之江	1	1	3	2	2
79	一之江	1	2	1	3	1
80	一之江	1	1	4	4	3
81	一之江	1	2	1	3	2
82	一之江	1	1	3	2	2
83	一之江	1	2	1	3	1
84	一之江	1	1	4	4	3
85	一之江	1	2	1	3	2
86	一之江	1	1	3	2	2
87	一之江	1	2	1	3	1
88	一之江	1	1	4	4	3
89	一之江	1	2	1	3	2
90	一之江	1	1	3	2	2
91	一之江	1	2	1	3	1
92	一之江	1	1	4	4	3
93	一之江	1	2	1	3	2
94	一之江	1	1	3	2	2
95	一之江	1	2	1	3	1
96	一之江	1	1	4	4	3
97	一之江	1	2	1	3	2
98	一之江	1	1	3	2	2
99	一之江	1	2	1	3	1
100	一之江	1	1	4	4	3
101	一之江	1	2	1	3	2
102	一之江	1	1	3	2	2
103	一之江	1	2	1	3	1
104	一之江	1	1	4	4	3
105	一之江	1	2	1	3	2
106	一之江	1	1	3	2	2
107	一之江	1	2	1	3	1
108	一之江	1	1	4	4	3
109	一之江	1	2	1	3	2
110	一之江	1	1	3	2	2
111	一之江	1	2	1	3	1
112	一之江	1	1	4	4	3
113	一之江	1	2	1	3	2
114	一之江	1	1	3	2	2
115	一之江	1	2	1	3	1
116	一之江	1	1	4	4	3
117	一之江	1	2	1	3	2
118	一之江	1	1	3	2	2
119	一之江	1	2	1	3	1
120	一之江	1	1	4	4	3
121	一之江	1	2	1	3	2
122	一之江	1	1	3	2	2
123	一之江	1	2	1	3	1
124	一之江	1	1	4	4	3
125	一之江	1	2	1	3	2
126	一之江	1	1	3	2	2
127	一之江	1	2	1	3	1
128	一之江	1	1	4	4	3
129	一之江	1	2	1	3	2
130	一之江	1	1	3	2	2
131	一之江	1	2	1	3	1
132	一之江	1	1	4	4	3
133	一之江	1	2	1	3	2
134	一之江	1	1	3	2	2
135	一之江	1	2	1	3	1
136	一之江	1	1	4	4	3
137	一之江	1	2	1	3	2
138	一之江	1	1	3	2	2
139	一之江	1	2	1	3	1
140	一之江	1	1	4	4	3
141	一之江	1	2	1	3	2
142	一之江	1	1	3	2	2
143	一之江	1	2	1	3	1
144	一之江	1	1	4	4	3
145	一之江	1	2	1	3	2
146	一之江	1	1	3	2	2
147	一之江	1	2	1	3	1
148	一之江	1	1	4	4	3
149	一之江	1	2	1	3	2
150	一之江	1	1	3	2	2
151	一之江	1	2	1	3	1
152	一之江	1	1	4	4	3
153	一之江	1	2	1	3	2
154	一之江	1	1	3	2	2
155	一之江	1	2	1	3	1
156	一之江	1	1	4	4	3
157	一之江	1	2	1	3	2
158	一之江	1	1	3	2	2
159	一之江	1	2	1	3	1
160	一之江	1	1	4	4	3
161	一之江	1	2	1	3	2
162	一之江	1	1	3	2	2
163	一之江	1	2	1	3	1
164	一之江	1	1	4	4	3
165	一之江	1	2	1	3	2
166	一之江	1	1	3	2	2
167	一之江	1	2	1	3	1
168	一之江	1	1	4	4	3
169	一之江	1	2	1	3	2
170	一之江	1	1	3	2	2
171	一之江	1	2	1	3	1
172	一之江	1	1	4	4	3
173	一之江	1	2	1	3	2
174	一之江	1	1	3	2	2
175	一之江	1	2	1	3	1
176	一之江	1	1	4	4	3
177	一之江	1	2	1	3	2
178	一之江	1	1	3	2	2
179	一之江	1	2	1	3	1
180	一之江	1	1	4	4	3
181	一之江	1	2	1	3	2
182	一之江	1	1	3	2	2
183	一之江	1	2	1	3	1
184	一之江	1	1	4	4	3
185	一之江	1	2	1	3	2
186	一之江	1	1	3	2	2
187	一之江	1	2	1	3	1
188	一之江	1	1	4	4	3
189	一之江	1	2	1	3	2
190	一之江	1	1	3	2	2
191	一之江	1	2	1	3	1
192	一之江	1	1	4	4	3
193	一之江	1	2	1	3	2
194	一之江	1	1	3	2	2
195	一之江	1	2	1	3	1
196	一之江	1	1	4	4	3
197	一之江	1	2	1	3	2
198	一之江	1	1	3	2	2
199	一之江	1	2	1	3	1
200	一之江	1	1	4	4	3
201	一之江	1	2	1	3	2
202	一之江	1	1	3	2	2
203	一之江	1	2	1	3	1
204	一之江	1	1	4	4	3
205	一之江	1	2	1	3	2
206	一之江	1	1	3	2	2
207	一之江	1	2	1	3	1
208	一之江	1	1	4	4	3
209	一之江	1	2	1	3	2
210	一之江	1	1	3	2	2
211	一之江	1	2	1	3	1
212	一之江	1	1	4	4	3
213	一之江	1	2	1	3	2
214	一之江	1	1	3	2	2
215	一之江	1	2	1	3	1
216	一之江	1	1	4	4	3
217	一之江	1	2	1	3	2
218	一之江	1	1	3	2	2
219	一之江	1	2	1	3	1
220	一之江	1	1	4	4	3
221	一之江	1	2	1	3	2
222	一之江	1	1	3	2	2
223	一之江	1	2	1	3	1
224	一之江	1	1	4	4	3
225	一之江	1	2	1	3	2
226	一之江	1	1	3	2	2
227	一之江	1	2	1	3	1
228	一之江	1	1	4	4	3
229	一之江	1	2	1	3	2
230	一之江	1	1	3	2	2
231	一之江	1	2	1	3	1
232	一之江	1	1	4	4	3
233	一之江	1	2	1	3	2
234	一之江	1	1	3	2	2
235	一之江	1	2	1	3	1
236	一之江	1	1	4	4	3
237	一之江	1	2	1	3	2
238	一之江	1	1	3	2	2
239	一之江	1	2	1	3	1
240	一之江	1	1	4	4	3
241	一之江	1	2	1	3	2
242	一之江	1	1	3	2	2
243	一之江	1	2	1	3	1
244	一之江	1	1	4	4	3
245	一之江	1	2	1	3	2
246	一之江	1	1	3	2	2
247	一之江	1	2	1	3	1
248	一之江	1	1	4	4	3
249	一之江	1	2	1	3	2
250	一之江	1	1	3	2	2
251	一之江	1	2	1	3	1
252	一之江	1	1	4	4	3
253	一之江	1	2	1	3	2
254	一之江	1	1	3	2	2
255	一之江	1	2	1	3	1
256	一之江	1	1	4	4	3
257	一之江	1	2	1	3	2
258	一之江	1	1	3	2	2
259	一之江	1	2	1	3	1
260	一之江	1	1	4	4	3
261	一之江	1	2	1	3	2
262	一之江	1	1	3	2	2
263	一之江	1	2	1	3	1
264	一之江	1	1	4	4	3
265	一之江	1	2	1	3	2
266	一之江	1	1	3	2	2
267	一之江	1	2	1	3	1
268	一之江	1	1	4	4	3
269	一之江	1	2	1	3	2
270	一之江	1	1	3	2	2
271	一之江	1	2	1	3	1
272	一之江	1	1	4	4	3
273	一之江	1	2	1	3	2
274	一之江	1	1	3	2	2
275	一之江	1	2	1	3	1
276	一之江	1	1	4	4	3
277	一之江	1	2	1	3	2
278	一之江	1	1	3	2	2
279	一之江	1	2	1	3	1
280	一之江	1	1	4	4	3
281	一之江	1	2	1	3	2
282	一之江	1	1	3	2	2
283	一之江	1	2	1	3	1
284	一之江	1	1	4	4	3
285	一之江	1	2	1	3	2
286	一之江	1	1	3	2	2
287	一之江	1	2	1	3	1
288	一之江	1	1	4	4	3
289	一之江	1	2	1	3	2
290	一之江	1	1	3	2	2
291	一之江	1	2	1	3	1
292	一之江	1	1	4	4	3
293	一之江	1	2	1	3	2
294	一之江	1	1	3	2	2
295	一之江	1	2	1	3	1
296	一之江	1	1	4	4	3
297	一之江	1	2	1	3	2
298	一之江	1	1	3	2	2
299	一之江	1	2	1	3	1
300	一之江	1	1	4	4	3
301	一之江	1	2	1	3	2
302	一之江	1	1	3	2	2
303	一之江	1	2	1	3	1
304	一之江	1	1	4	4	3
305	一之江	1	2	1	3	2
306	一之江	1	1	3	2	2
307	一之江	1	2	1	3	1
308	一之江	1	1	4	4	3
309	一之江	1	2	1	3	2
310	一之江	1	1	3	2	2
311	一之江	1	2	1	3	1
312	一之江	1	1	4	4	3
313	一之江	1	2	1	3	2
314	一之江	1	1	3	2	2
315	一之江	1	2	1	3	1
316	一之江	1	1	4	4	3
317	一之江	1	2	1	3	2
318	一之江	1	1	3	2	2
319	一之江	1	2	1	3	1
320	一之江	1	1	4	4	3
321	一之江	1	2	1	3	2
322	一之江	1	1	3	2	2
323	一之江	1	2	1	3	1
324	一之江	1	1	4	4	3
325	一之江	1	2	1	3	2
326	一之江	1	1	3	2	2
327	一之江	1	2	1	3	1
328	一之江	1	1	4	4	3
329	一之江	1	2	1	3	2
330	一之江	1	1	3	2	2
331	一之江	1	2	1	3	1
332	一之江	1	1	4	4	3
333	一之江	1	2	1	3	2
334	一之江	1	1	3	2	2
335	一之江	1	2	1	3	1
336	一之江	1	1	4	4	3
337	一之江	1	2	1	3	2
338	一之江	1	1	3	2	2
339	一之江	1	2	1	3	1
340	一之江	1	1	4	4	3
341	一之江	1	2	1	3	2
342	一之江	1	1	3	2	2
343	一之江	1	2	1	3	1
344	一之江	1	1	4	4	3
345	一之江	1	2	1	3	2
346	一之江	1	1	3	2	2
347	一之江	1	2	1	3	1
348	一之江	1	1	4	4	3
349	一之江	1	2	1	3	2
350	一之江	1	1	3	2	2
351	一之江	1	2	1	3	1
352	一之江	1	1	4	4	3
353	一之江	1	2	1	3	2
354	一之江	1	1	3	2	2
355	一之江	1	2	1	3	1
356	一之江	1	1	4	4	3
357	一之江	1	2	1	3	2
358	一之江	1	1	3	2	2
359	一之江	1	2	1	3	1
360	一之江	1	1	4	4	3
361	一之江	1	2	1	3	2
362	一之江	1	1	3	2	2
363	一之江	1	2	1	3	1
364	一之江	1	1	4	4	3
365	一之江	1	2	1	3	2
366	一之江	1	1	3	2	2
367	一之江	1	2	1	3	1
368	一之江	1	1	4	4	3
369	一之江	1	2	1	3	2
370	一之江	1	1	3	2	2
371	一之江	1	2	1	3	1
372	一之江	1	1	4	4	3
373	一之江	1	2	1	3	2
374	一之江	1	1	3	2	2
375	一之江	1	2	1	3	1
376	一之江	1	1	4	4	3
377	一之江	1	2	1	3	2
378	一之江	1	1	3	2	2
379	一之江	1	2	1	3	1
380	一之江	1	1	4	4	3
381	一之江	1	2	1	3	2
382	一之江	1	1	3	2	2
383	一之江	1	2	1	3	1
384	一之江	1	1	4	4	3
385	一之江	1	2	1	3	2
386	一之江	1	1	3	2	2
387	一之江	1	2	1	3	1
388	一之江	1	1	4	4	3
389	一之江	1	2	1	3	2
390	一之江	1	1	3	2	2
391	一之江	1	2	1	3	1
392	一之江	1	1	4	4	3
393	一之江	1	2	1	3	2
394	一之江	1	1	3	2	2
395	一之江	1	2	1	3	1
396	一之江	1	1	4	4	3
397	一之江	1	2	1	3	2
398	一之江	1	1	3	2	2
399	一之江	1	2	1	3	1
400	一之江	1	1	4	4	3
401	一之江	1	2	1	3	2
402	一之江	1	1	3	2	2
403	一之江	1	2	1	3	1
404	一之江	1	1	4	4	3
405	一之江	1	2	1	3	2
406	一之江	1	1	3	2	2
407	一之江	1	2	1	3	1
408	一之江	1	1	4	4	3
409	一之江	1	2	1	3	2
410	一之江	1	1	3	2	2
411	一之江	1	2	1	3	1
412	一之江	1	1	4	4	3
413	一之江	1	2	1	3	2
414	一之江	1	1	3	2	2
415	一之江	1	2	1	3	1
416	一之江	1	1	4	4	3
417	一之江	1	2	1	3	2
418	一之江	1	1	3	2	2
419	一之江	1	2	1	3	1
420	一之江	1	1	4	4	3
421	一之江	1	2	1	3	2
422	一之江	1	1	3	2	2
423	一之江	1	2	1	3	1
424	一之江	1	1	4	4	3
425	一之江	1	2	1	3	2
426	一之江	1	1	3	2	2
427	一之江	1	2	1	3	1
428	一之江	1	1	4	4	3
429	一之江	1	2	1	3	2
430	一之江	1	1	3	2	2
431	一之江	1	2	1	3	1
432	一之江	1	1	4	4	3
433	一之江	1	2	1	3	2
434	一之江	1	1	3	2	2
435	一之江	1	2	1	3	1
436	一之江	1	1	4	4	3
437	一之江	1	2	1	3	2
438	一之江	1	1	3	2	2
439	一之江	1	2	1	3	1
440	一之江	1	1	4	4	3
441	一之江	1	2	1	3	2
442	一之江	1	1	3	2	2
443	一之江	1	2	1	3	1
444	一之江	1	1	4	4	3
445	一之江	1	2	1	3	2
446	一之江	1	1	3	2	2
447	一之江	1	2	1	3	1
448	一之江	1	1	4	4	3
449	一之江	1	2	1	3	2
450	一之江	1	1	3	2	2
451	一之江	1	2	1	3	1
452	一之江	1	1	4	4	3
453	一之江	1	2	1	3	2
454	一之江	1	1	3	2	2
455	一之江	1	2	1	3	1
456	一之江	1	1	4	4	3
457	一之江	1	2	1	3	2
458	一之江	1	1	3	2	2
459	一之江	1	2	1	3	1
460	一之江	1	1	4	4	3
461	一之江	1	2	1	3	2
462	一之江	1	1	3	2	2
463	一之江	1	2	1	3	1
464	一之江	1	1	4	4	3
465	一之江	1	2	1	3	2
466	一之江	1	1	3	2	2
467	一之江	1	2	1	3	1
468	一之江	1	1	4	4	3
469	一之江	1	2	1	3	2
470	一之江	1	1	3	2	2
471	一之江	1	2	1	3	1
472	一之江	1	1	4	4	3
473	一之江	1	2	1	3	2
474	一之江	1	1	3	2	2
475	一之江	1	2	1	3	1
476	一之江	1	1	4	4	3
477	一之江	1	2	1	3	2
478	一之江	1	1	3	2	2
479	一之江	1	2	1	3	1
480	一之江	1	1	4	4	3
481	一之江	1	2	1	3	2
482	一之江	1	1	3	2	2
483	一之江	1	2	1	3	1
484	一之江	1	1	4	4	3
485	一之江	1	2	1	3	2
486	一之江	1	1	3	2	2
487	一之江	1	2	1	3	1
488	一之江	1	1	4	4	3
489	一之江	1	2	1	3	2
490	一之江	1	1	3	2	2
491	一之江	1	2	1	3	1
492	一之江	1	1	4	4	3
493	一之江	1	2	1	3	2
494	一之江	1	1	3	2	2
495	一之江	1	2	1	3	1
496	一之江	1	1	4	4	3
497	一之江	1	2	1	3	2
498	一之江	1	1	3	2	2
499	一之江	1	2	1	3	1
500	一

	区	名	一年	二年	三年	四年	五年	六年	計
1	横浜	鉄道学校	16	16	16	16	16	16	96
2	横浜	鉄道学校	27	42	26	36	35	36	202
3	横浜	鉄道学校	34	26	26	36	36	36	194
4	横浜	鉄道学校	42	40	26	35	36	36	215
5	横浜	鉄道学校	56	56	53	56	56	54	332
6	横浜	鉄道学校	26	56	24	25	26	25	182
7	横浜	鉄道学校	18	26	17	16	25	16	118
8	横浜	鉄道学校	23	39	38	24	23	24	171
9	横浜	鉄道学校	39	49	45	48	38	38	247
10	横浜	鉄道学校	49	39	40	41	39	56	284
11	横浜	鉄道学校	39	56	56	58	40	56	305
12	横浜	鉄道学校	56	78	74	56	82	80	506
13	横浜	鉄道学校	78	77	80	84	75	83	477
14	横浜	鉄道学校	83	80	82	80	72	75	472
15	横浜	鉄道学校	69	67	66	69	64	63	398
16	横浜	鉄道学校	70	69	71	67	67	64	408
17	横浜	鉄道学校	55	53	54	57	55	56	330
18	横浜	鉄道学校	62	63	71	61	62	63	382
19	横浜	鉄道学校	78	62	55	59	61	75	390
20	横浜	鉄道学校	77	55	71	67	64	49	383
21	横浜	鉄道学校	72	73	71	64	66	71	417
22	横浜	鉄道学校	78	76	75	54	55	62	450
23	横浜	鉄道学校	54	54	59	57	60	53	337
24	横浜	鉄道学校	66	76	69	70	67	62	432
25	横浜	鉄道学校	54	43	89	41	43	41	351
26	横浜	鉄道学校	43	94	95	89	85	41	488
27	横浜	鉄道学校	73	70	67	64	62	47	383
28	横浜	鉄道学校	77	76	72	69	62	53	429
29	横浜	鉄道学校	73	131	123	66	114	119	626
30	横浜	鉄道学校	70	66	69	43	59	59	416
31	横浜	鉄道学校	74-5	75-5	71-5	69	64	53	408
32	横浜	鉄道学校	77	72	72	68	68	55	412
33	横浜	鉄道学校	71	67	72	65	54	76	432
34	横浜	鉄道学校	50	48	46	45	52	57	298
35	横浜	鉄道学校	61	60-5	55-5	52	52	55	335
1	横浜	鉄道学校	16	16	17	16	17	17	99
2	横浜	鉄道学校	36	36	35	36	36	36	215
3	横浜	鉄道学校	26	26	26	26	26	26	156
4	横浜	鉄道学校	42	42	40	41	38	42	245
5	横浜	鉄道学校	56	56	53	56	53	56	330
6	横浜	鉄道学校	25	26	24	25	26	25	151
7	横浜	鉄道学校	16	18	17	17	17	16	101
8	横浜	鉄道学校	24	23	23	22	25	24	141
9	横浜	鉄道学校	38	39	38	37	37	38	227
10	横浜	鉄道学校	48	49	45	44	48	46	280
11	横浜	鉄道学校	41	39	40	42	43	39	244
12	横浜	鉄道学校	56	56	56	57	58	56	339
13	横浜	鉄道学校	77	78	74	72	80	72	453
14	横浜	鉄道学校	80	83	82	80	84	69	498
15	横浜	鉄道学校	67	69	66	64	69	63	398
16	横浜	鉄道学校	69	70	71	67	69	64	410
17	横浜	鉄道学校	55	55	62	55	56	50	333
18	横浜	鉄道学校	62	61	62	61	63	56	365

区名	校名		教師	児童
京橋区	1	三笠尋常小学校	3	232
	2	三笠尋常小学校	3	234
	3	三笠尋常小学校	3	234
	4	三笠尋常小学校	3	234
	5	三笠尋常小学校	3	234
	6	三笠尋常小学校	3	234
	7	三笠尋常小学校	3	234
	8	三笠尋常小学校	3	234
	9	三笠尋常小学校	3	234
	10	三笠尋常小学校	3	234
	11	三笠尋常小学校	3	234
	12	三笠尋常小学校	3	234
	13	三笠尋常小学校	3	234
	14	三笠尋常小学校	3	234
	15	三笠尋常小学校	3	234
	16	三笠尋常小学校	3	234
	17	三笠尋常小学校	3	234
	18	三笠尋常小学校	3	234
	19	三笠尋常小学校	3	234
	20	三笠尋常小学校	3	234
	21	三笠尋常小学校	3	234
	22	三笠尋常小学校	3	234
	23	三笠尋常小学校	3	234
	24	三笠尋常小学校	3	234
	25	三笠尋常小学校	3	234
	26	三笠尋常小学校	3	234
	27	三笠尋常小学校	3	234
日本橋区	1	日本橋尋常小学校	3	232
	2	日本橋尋常小学校	3	232
	3	日本橋尋常小学校	3	232
	4	日本橋尋常小学校	3	232
	5	日本橋尋常小学校	3	232
	6	日本橋尋常小学校	3	232
	7	日本橋尋常小学校	3	232
	8	日本橋尋常小学校	3	232
	9	日本橋尋常小学校	3	232
	10	日本橋尋常小学校	3	232
	11	日本橋尋常小学校	3	232
	12	日本橋尋常小学校	3	232
	13	日本橋尋常小学校	3	232
	14	日本橋尋常小学校	3	232
	15	日本橋尋常小学校	3	232
	16	日本橋尋常小学校	3	232
	17	日本橋尋常小学校	3	232
	18	日本橋尋常小学校	3	232
	19	日本橋尋常小学校	3	232
	20	日本橋尋常小学校	3	232
	21	日本橋尋常小学校	3	232
	22	日本橋尋常小学校	3	232
	23	日本橋尋常小学校	3	232
	24	日本橋尋常小学校	3	232
	25	日本橋尋常小学校	3	232
	26	日本橋尋常小学校	3	232
	27	日本橋尋常小学校	3	232
神田区	1	神田尋常小学校	3	234
	2	神田尋常小学校	3	234
	3	神田尋常小学校	3	234
	4	神田尋常小学校	3	234
	5	神田尋常小学校	3	234
	6	神田尋常小学校	3	234
	7	神田尋常小学校	3	234
	8	神田尋常小学校	3	234
	9	神田尋常小学校	3	234
	10	神田尋常小学校	3	234
	11	神田尋常小学校	3	234
	12	神田尋常小学校	3	234
	13	神田尋常小学校	3	234
	14	神田尋常小学校	3	234
	15	神田尋常小学校	3	234
	16	神田尋常小学校	3	234
	17	神田尋常小学校	3	234
	18	神田尋常小学校	3	234
	19	神田尋常小学校	3	234
	20	神田尋常小学校	3	234
	21	神田尋常小学校	3	234
	22	神田尋常小学校	3	234
	23	神田尋常小学校	3	234
	24	神田尋常小学校	3	234
	25	神田尋常小学校	3	234
	26	神田尋常小学校	3	234
	27	神田尋常小学校	3	234
麹町区	1	麹町尋常小学校	3	232
	2	麹町尋常小学校	3	232
	3	麹町尋常小学校	3	232
	4	麹町尋常小学校	3	232
	5	麹町尋常小学校	3	232
	6	麹町尋常小学校	3	232
	7	麹町尋常小学校	3	232
	8	麹町尋常小学校	3	232
	9	麹町尋常小学校	3	232
	10	麹町尋常小学校	3	232
	11	麹町尋常小学校	3	232
	12	麹町尋常小学校	3	232
	13	麹町尋常小学校	3	232
	14	麹町尋常小学校	3	232
	15	麹町尋常小学校	3	232
	16	麹町尋常小学校	3	232
	17	麹町尋常小学校	3	232
	18	麹町尋常小学校	3	232
	19	麹町尋常小学校	3	232
	20	麹町尋常小学校	3	232
	21	麹町尋常小学校	3	232
	22	麹町尋常小学校	3	232
	23	麹町尋常小学校	3	232
	24	麹町尋常小学校	3	232
	25	麹町尋常小学校	3	232
	26	麹町尋常小学校	3	232
	27	麹町尋常小学校	3	232
麹町区	1	麹町尋常小学校	3	232
	2	麹町尋常小学校	3	232
	3	麹町尋常小学校	3	232
	4	麹町尋常小学校	3	232
	5	麹町尋常小学校	3	232
	6	麹町尋常小学校	3	232
	7	麹町尋常小学校	3	232
	8	麹町尋常小学校	3	232
	9	麹町尋常小学校	3	232
	10	麹町尋常小学校	3	232
	11	麹町尋常小学校	3	232
	12	麹町尋常小学校	3	232
	13	麹町尋常小学校	3	232
	14	麹町尋常小学校	3	232
	15	麹町尋常小学校	3	232
	16	麹町尋常小学校	3	232
	17	麹町尋常小学校	3	232
	18	麹町尋常小学校	3	232
	19	麹町尋常小学校	3	232
	20	麹町尋常小学校	3	232
	21	麹町尋常小学校	3	232
	22	麹町尋常小学校	3	232
	23	麹町尋常小学校	3	232
	24	麹町尋常小学校	3	232
	25	麹町尋常小学校	3	232
	26	麹町尋常小学校	3	232
	27	麹町尋常小学校	3	232

区名	校名		教師	児童
京橋区	1	京橋尋常小学校	3	232
	2	京橋尋常小学校	3	232
	3	京橋尋常小学校	3	232
	4	京橋尋常小学校	3	232
	5	京橋尋常小学校	3	232
	6	京橋尋常小学校	3	232
	7	京橋尋常小学校	3	232
	8	京橋尋常小学校	3	232
	9	京橋尋常小学校	3	232
	10	京橋尋常小学校	3	232
	11	京橋尋常小学校	3	232
	12	京橋尋常小学校	3	232
	13	京橋尋常小学校	3	232
	14	京橋尋常小学校	3	232
	15	京橋尋常小学校	3	232
	16	京橋尋常小学校	3	232
	17	京橋尋常小学校	3	232
	18	京橋尋常小学校	3	232
	19	京橋尋常小学校	3	232
	20	京橋尋常小学校	3	232
	21	京橋尋常小学校	3	232
	22	京橋尋常小学校	3	232
	23	京橋尋常小学校	3	232
	24	京橋尋常小学校	3	232
	25	京橋尋常小学校	3	232
	26	京橋尋常小学校	3	232
	27	京橋尋常小学校	3	232
日本橋区	1	日本橋尋常小学校	3	232
	2	日本橋尋常小学校	3	232
	3	日本橋尋常小学校	3	232
	4	日本橋尋常小学校	3	232
	5	日本橋尋常小学校	3	232
	6	日本橋尋常小学校	3	232
	7	日本橋尋常小学校	3	232
	8	日本橋尋常小学校	3	232
	9	日本橋尋常小学校	3	232
	10	日本橋尋常小学校	3	232
	11	日本橋尋常小学校	3	232
	12	日本橋尋常小学校	3	232
	13	日本橋尋常小学校	3	232
	14	日本橋尋常小学校	3	232
	15	日本橋尋常小学校	3	232
	16	日本橋尋常小学校	3	232
	17	日本橋尋常小学校	3	232
	18	日本橋尋常小学校	3	232
	19	日本橋尋常小学校	3	232
	20	日本橋尋常小学校	3	232
	21	日本橋尋常小学校	3	232
	22	日本橋尋常小学校	3	232
	23	日本橋尋常小学校	3	232
	24	日本橋尋常小学校	3	232
	25	日本橋尋常小学校	3	232
	26	日本橋尋常小学校	3	232
	27	日本橋尋常小学校	3	232
神田区	1	神田尋常小学校	3	234
	2	神田尋常小学校	3	234
	3	神田尋常小学校	3	234
	4	神田尋常小学校	3	234
	5	神田尋常小学校	3	234
	6	神田尋常小学校	3	234
	7	神田尋常小学校	3	234
	8	神田尋常小学校	3	234
	9	神田尋常小学校	3	234
	10	神田尋常小学校	3	234
	11	神田尋常小学校	3	234
	12	神田尋常小学校	3	234
	13	神田尋常小学校	3	234
	14	神田尋常小学校	3	234
	15	神田尋常小学校	3	234
	16	神田尋常小学校	3	234
	17	神田尋常小学校	3	234
	18	神田尋常小学校	3	234
	19	神田尋常小学校	3	234
	20	神田尋常小学校	3	234
	21	神田尋常小学校	3	234
	22	神田尋常小学校	3	234
	23	神田尋常小学校	3	234
	24	神田尋常小学校	3	234
	25	神田尋常小学校	3	234
	26	神田尋常小学校	3	234
	27	神田尋常小学校	3	234
麹町区	1	麹町尋常小学校	3	232
	2	麹町尋常小学校	3	232
	3	麹町尋常小学校	3	232
	4	麹町尋常小学校	3	232
	5	麹町尋常小学校	3	232
	6	麹町尋常小学校	3	232
	7	麹町尋常小学校	3	232
	8	麹町尋常小学校	3	232
	9	麹町尋常小学校	3	232
	10	麹町尋常小学校	3	232
	11	麹町尋常小学校	3	232
	12	麹町尋常小学校	3	232
	13	麹町尋常小学校	3	232
	14	麹町尋常小学校	3	232
	15	麹町尋常小学校	3	232
	16	麹町尋常小学校	3	232
	17	麹町尋常小学校	3	232
	18	麹町尋常小学校	3	232
	19	麹町尋常小学校	3	232
	20	麹町尋常小学校	3	232
	21	麹町尋常小学校	3	232
	22	麹町尋常小学校	3	232
	23	麹町尋常小学校	3	232
	24	麹町尋常小学校	3	232
	25	麹町尋常小学校	3	232
	26	麹町尋常小学校	3	232
	27	麹町尋常小学校	3	232

		校名			
8	四	幸	幸	幸	一
7	四	幸	幸	幸	二
6	四	幸	幸	幸	三
5	四	幸	幸	幸	四
4	四	幸	幸	幸	五
3	四	幸	幸	幸	六
2	四	幸	幸	幸	七
1	四	幸	幸	幸	八
計					

		校名			
6	四	幸	山	市	高
5	四	幸	川	市	町
4	四	幸	之	山	坂
3	四	幸	高	市	高
2	四	幸	等	市	等
1	四	幸	等	市	等
計					

四谷區

		校名			
23	三	三	尋	尋	一
24	三	三	尋	尋	二
23	三	三	尋	尋	三
22	三	三	尋	尋	四
25	三	三	尋	尋	五
23	三	三	尋	尋	六
1	三	三	尋	尋	大
1	三	三	尋	尋	仲
三	三	三	尋	尋	第
三	三	三	尋	尋	第
三	三	三	尋	尋	第
三	三	三	尋	尋	第
三	三	三	尋	尋	第
三	三	三	尋	尋	第
三	三	三	尋	尋	第
三	三	三	尋	尋	第
三	三	三	尋	尋	第
三	三	三	尋	尋	第
三	三	三	尋	尋	第
三	三	三	尋	尋	第
計					

昭和十一年度

		校名			
7	7	三	尋	尋	一
7	7	三	尋	尋	二
14	14	三	尋	尋	計
15	14	18	17	23	22
15	14	18	17	23	22
計					

赤坂區

		校名			
26	4	4	4	3	3
25	3	4	4	3	3
24	3	4	3	3	3
25	3	4	3	3	4
27	4	4	4	3	3
25	4	4	3	3	3
5	1	2			
一	一	三	三	一	一
19	18	23	25	21	19
10	10				
一	一	一	一	一	一
10	10				
一	一	一	一	一	一
20	20				
一	一	一	一	一	一
17	20	21	25	23	18
19	18	23	25	21	19
計					

昭和十一年度

		校名			
3	3	三	尋	尋	一
3	3	三	尋	尋	二
6	6	三	尋	尋	計
10	19	26	18	24	22
15	6	19	26	18	24
17	20	21	25	23	18
計					

麻布區

		校名			
4	4	尋	尋	一	一
4	4	尋	尋	二	二
4	4	尋	尋	三	三
4	4	尋	尋	四	四
4	4	尋	尋	五	五
4	4	尋	尋	六	六
2	2	尋	尋	仲	第
一	一	尋	尋	第	第
25	26	27	18	19	23
19	7	8	4		
一	一	尋	尋	一	二
19	7	7	5		
一	一	尋	尋	一	二
38	14	15	9		
一	一	尋	尋	一	二
26	25	27	26	27	18
一	一	尋	尋	一	二
計					

昭和十一年度

		校名			
3	3	尋	尋	一	一
3	3	尋	尋	二	二
19	7	7	5		
一	一	尋	尋	一	二
38	14	15	9		
一	一	尋	尋	一	二
26	25	27	26	27	18
一	一	尋	尋	一	二
計					

		校名			
18	3	5	3	4	3
16	3	4	3	3	3
17	3	4	3	4	3
18	3	4	3	4	4
17	3	4	3	4	3
17	3	4	3	4	3
6	1	1	1	3	1
一	一	尋	尋	一	一
22	24	18	26	19	18
一	一	尋	尋	一	一
19	26	18	24	22	24
一	一	尋	尋	一	一
25	23	18	19		
一	一	尋	尋	一	一
21	25	23	18	19	
一	一	尋	尋	一	一
5	1	2			
一	一	尋	尋	一	一
19	18	23	25	21	19
一	一	尋	尋	一	一
17	20	21	25	23	18
一	一	尋	尋	一	一
計					

昭和十一年度

		校名			
3	3	尋	尋	一	一
3	3	尋	尋	二	二
6	6	尋	尋	計	
10	19	26	18	24	22
15	6	19	26	18	24
17	20	21	25	23	18
計					

芝區

		校名			
42	6	尋	尋	一	一
42	5	尋	尋	一	一
40	4	尋	尋	一	一
42	5	尋	尋	一	一
41	5	尋	尋	一	一
38	4	尋	尋	一	一
2					
天	一	一	一	一	一
27	29				
天	一	一	一	一	一
17	9	尋	尋	一	一
16	9	尋	尋	一	一
33	18	尋	尋	一	一
29	18	尋	尋	一	一
計					

昭和十一年度

		校名			
4	4	尋	尋	一	一
4	4	尋	尋	二	二
4	4	尋	尋	三	三
4	4	尋	尋	四	四
4	5	尋	尋	五	五
4	4	尋	尋	六	六
2					
一	一	尋	尋	仲	第
25	26	27	18	19	23
19	7	8	4		
一	一	尋	尋	一	二
19	7	7	5		
一	一	尋	尋	一	二
38	14	15	9		
一	一	尋	尋	一	二
26	25	27	26	27	18
一	一	尋	尋	一	二
計					

下谷區

昭和十一年度

| 校名 | | |

淺草區　昭和十一年度（昭和十一年四月末現在）

校名		一年	二年	三年	四年	五年	六年	特別	計	高一	高二	計	合計
1 浅草	學級	5	5	5	4	4	4		27				27
	學童	三三	三三	三三	三三	三三	三三		一七三				一七三
2 柳北	學級	4	5	5	5	4	4		27				27
	學童	三四	三四	三六	三四	三四	三四		一七四				一七四
3 育英	學級	4	4	3	3	3	3		21				21
	學童	三三	三三	三三	三三	三三	三三		一七三				一七三
4 富士	學級	5	5	5	4	4	4		27				27
	學童	三六	三六	三六	三四	三四	三四		一七四				一七四
5 新堀	學級	3	3	2	2	3	3		16				16
	學童	二六	二六	二六	二六	二六	二六		八四				八四
6 鳳井	學級	3	2	3	3	3	3		17				17
	學童	二四	二六	二四	二四	二四	二四		八四				八四
7 松葉	學級	5	4	3	4	4	4		24				24
	學童	二六	二六	二四	二四	二四	二四		一〇六				一〇六
8 千束	學級	5	4	3	4	4	4		24				24
	學童	二六	二六	二四	二四	二四	二四		一〇六				一〇六
9 石濱	學級	6	6	5	5	5	5		32				32
	學童	二六	二六	二六	二六	二六	二六		一七六				一七六
10 小島	學級	3	3	3	3	3	3		18				18
	學童	二〇	二〇	二〇	二〇	二〇	二〇		一〇八				一〇八
11 山谷	學級	5	5	5	5	5	5		30				30
	學童	二六	二六	二六	二六	二六	二六		一七〇				一七〇
12 田原	學級	3	4	3	3	3	3		19				19
	學童	二〇	二〇	二〇	二〇	二〇	二〇		一〇六				一〇六
13 金龍	學級	5	5	5	5	5	5		30				30
	學童	二六	二六	二六	二六	二六	二六		一七〇				一七〇
14 待乳山	學級	3	3	3	3	3	3		18				18
	學童	二〇	二〇	二〇	二〇	二〇	二〇		一〇八				一〇八
15 清島	學級	5	4	5	4	4	4		27				27
	學童	二六	二四	二六	二四	二四	二四		一七四				一七四
16 五條	學級	4	4	4	4	4	4		24				24
	學童	二四	二四	二四	二四	二四	二四		一〇六				一〇六
17 四中	學級	4	4	3	4	4	4		23				23
	學童	二四	二四	二四	二四	二四	二四		一〇六				一〇六
18 鳥越高等	學級	4	4	3	3	3	3		20				20
	學童	二〇	二〇	二〇	二〇	二〇	二〇		一〇〇				一〇〇
19 浅草高等	學級	2	2	2	2	2	2		12				12
	學童	一二	一二	一二	一二	一二	一二		七二				七二
20 今戸高等	學級	5	4	3	4	4	4		24				24
	學童	二六	二四	二四	二四	二四	二四		一〇六				一〇六
計	學級	78	77	74	72	80	72	1	484	28	23	51	505
	學童	二六八	二六五	二六二	二六〇	二六三	二六八	一	二六八八	一六六	一四五	三一一	二六四三

本所區　昭和十一年度（昭和十一年四月末現在）

校名		一年	二年	三年	四年	五年	六年	特別	計	高一	高二	計	合計
1 牛島	學級	5	5	5	5	5	5		30				30
	學童	三三	三〇	三三	三六	三六	三六		一八〇				一八〇
2 男鹿	學級	7	6	5	6	5	5		34				34
	學童	四三	四四	三三	四三	三六	三六		二〇四				二〇四
3 中和	學級	5	5	5	5	5	5		30				30
	學童	三三	三三	三三	三六	三六	三六		一八〇				一八〇
4 本所	學級	4	4	4	4	4	4		24				24
	學童	二六	二六	二六	二六	二六	二六		一四四				一四四
5 柳島	學級	4	4	4	4	4	4		24				24
	學童	二六	二六	二六	二六	二六	二六		一四四				一四四
6 横川	學級	4	4	4	4	4	4		24				24
	學童	二四	二四	二四	二四	二四	二四		一〇四				一〇四
7 江東	學級	6	6	6	5	5	5		33				33
	學童	二六	二六	二六	二五	二五	二五		一九八				一九八
8 二葉	學級	6	5	6	6	5	5		34				34
	學童	二六	二五	二六	二六	二五	二五		二〇四				二〇四
9 芳賀	學級	4	4	4	4	4	4		24				24
	學童	二四	二四	二四	二四	二四	二四		一〇〇				一〇〇
10 錦糸	學級	5	5	5	5	5	4		29				29
	學童	二六	二六	二六	二六	二六	二四		一二四				一二四
11 本横	學級	5	5	5	5	5	4		29				29
	學童	二六	二六	二六	二六	二六	二四		一二四				一二四
12 外手	學級	6	6	6	6	5	5		35				35
	學童	二六	二六	二六	二六	二五	二五		一四〇				一四〇
13 業平	學級	5	5	5	5	5	5		30				30
	學童	二五	二五	二五	二五	二五	二五		一五〇				一五〇
14 小梅	學級	4	4	4	4	5	5		27				27
	學童	二四	二四	二四	二四	二五	二五		一三五				一三五
15 柳元	學級	5	4	5	4	4	4		27				27
	學童	二五	二四	二五	二四	二四	二四		一三五				一三五
16 菊川	學級	4	4	4	4	3	4		23				23
	學童	二四	二四	二四	二四	一六	二四		一一八				一一八
17 錦糸	學級	4	4	4	4	4	4		24				24
	學童	二四	二四	二四	二四	二四	二四		一〇六				一〇六
計	學級	75	80	82	80	84	75	5	481	28	23	51	532
	學童	二五〇	二六〇	二七三	二六七	二八〇	二五〇	一	二六六八	一六六	一四五	三一一	二六七九

淺草區　昭和十一年度（昭和十一年四月末現在）

校名		一年	二年	三年	四年	五年	六年	特別	計	高一	高二	計	合計
1 浅草	學級	4	4	4	4	4	4		24				24
	學童	二三	二三	二三	二三	二三	二三		一〇四				一〇四
2 柳北	學級	5	5	6	5	5	4		30				30
	學童	二六	二六	二六	二五	二五	二四		一二〇				一二〇
3 育英	學級	4	4	4	4	4	4		24				24
	學童	二四	二四	二四	二四	二四	二四		一〇六				一〇六
4 富士	學級	5	5	5	5	5	5		30				30
	學童	二六	二六	二六	二六	二六	二六		一八〇				一八〇
5 新堀	學級	3	3	2	2	3	3		16				16
	學童	二六	二六	二六	二六	二六	二六		八四				八四
6 鳳井	學級	3	2	3	3	3	3		17				17
	學童	二四	二六	二四	二四	二四	二四		八四				八四
7 松葉	學級	5	4	3	4	4	4		24				24
	學童	二六	二六	二四	二四	二四	二四		一〇六				一〇六
8 千束	學級	5	4	3	4	4	4		24				24
	學童	二六	二六	二四	二四	二四	二四		一〇六				一〇六
9 石濱	學級	5	6	5	5	5	5	1	32				32
	學童	二六	二六	二六	二六	二六	二六	一	一七六				一七六
10 小島	學級	3	4	3	3	3	3		19				19
	學童	二〇	二〇	二〇	二〇	二〇	二〇		一〇六				一〇六
11 山谷	學級	5	5	5	5	5	5		30				30
	學童	二六	二六	二六	二六	二六	二六		一七〇				一七〇
12 田原	學級	3	3	3	3	3	3		18				18
	學童	二〇	二〇	二〇	二〇	二〇	二〇		一〇八				一〇八
13 金龍	學級	5	5	5	5	5	5		30				30
	學童	二六	二六	二六	二六	二六	二六		一七〇				一七〇
14 待乳山	學級	3	3	3	3	3	3		18				18
	學童	二〇	二〇	二〇	二〇	二〇	二〇		一〇八				一〇八
15 清島	學級	5	4	5	4	4	4		27				27
	學童	二六	二四	二六	二四	二四	二四		一七四				一七四
16 五條	學級	4	4	4	4	4	4		24				24
	學童	二四	二四	二四	二四	二四	二四		一〇六				一〇六
17 四中	學級	4	4	3	4	4	4		23				23
	學童	二四	二四	二四	二四	二四	二四		一〇六				一〇六
18 鳥越高等	學級	4	4	3	3	3	3		20				20
	學童	二〇	二〇	二〇	二〇	二〇	二〇		一〇〇				一〇〇
19 浅草高等	學級	2	3	3	3	3	3	1	19				19
	學童	一二	一二	一二	一二	一二	一二	一	一〇六				一〇六
20 今戸高等	學級	5	4	3	4	4	4		24				24
	學童	二六	二四	二四	二四	二四	二四		一〇六				一〇六
計	學級	56	56	56	57	58	55	3	341	20	17	37	378
	學童	二八四	二八〇	二七二	二八五	二九六	二七〇	一	二七二五	一七六	一四五	三一一	二七三六

目黒区

| 校名 | | |

	使用者名		
1	大沢	数字	一
2	沖田	数字	一
3	沖田	数字	一
4	沖田	数字	一
5	大森	数字	一
6	大森	数字	一
7	大森	数字	一
8	大森	数字	一
9	大森	数字	一
10	大森	数字	一
11	大森	数字	一
12	大森	数字	一
13	大森	数字	一
14	大森	数字	一
15	大森	数字	一
16	大森	数字	一
17	大森	数字	一
18	大森	数字	一
19	大森	数字	一
20	大森	数字	一
21	大森	数字	一
22	大森	数字	一
23	大森	数字	一
24	大森	数字	一
25	大森	数字	一
26	大森	数字	一
27	大森	数字	一
28	大森	数字	一
29	大森	数字	一
30	大森	数字	一
31	大森	数字	一
32	大森	数字	一
33	大森	数字	一
34	大森	数字	一
35	大森	数字	一
36	大森	数字	一
37	大森	数字	一
38	大森	数字	一
39	大森	数字	一
40	大森	数字	一
41	大森	数字	一
42	大森	数字	一
43	大森	数字	一
44	大森	数字	一
45	大森	数字	一
46	大森	数字	一
47	大森	数字	一
48	大森	数字	一
49	大森	数字	一
50	大森	数字	一
51	大森	数字	一
52	大森	数字	一
53	大森	数字	一
54	大森	数字	一
55	大森	数字	一
56	大森	数字	一
57	大森	数字	一
58	大森	数字	一
59	大森	数字	一

清田區

	使用者名		
60	大沢	数字	一
61	大沢	数字	一
62	大沢	数字	一
63	大沢	数字	一

世田谷區　昭和十一年度

大校名	教師	兒童	教師	兒童	教師	兒童	教師	兒童	教師	兒童	教師	兒童	教師	兒童
	一年		二年		三年		四年		五年		六年		特別	
1	3	143	3	143	3	143	3	143	3	143	3	143		
2	3	143	3	143	3	143	3	143	3	143	3	143		
3	4	143	4	143	4	143	4	143	4	143	4	143		
4	4	143	4	143	4	143	4	143	4	143	4	143		
5	4	143	4	143	4	143	4	143	4	143	4	143		
6	4	143	4	143	4	143	4	143	4	143	4	143		
7	4	143	4	143	4	143	4	143	4	143	4	143		
8	4	143	4	143	4	143	4	143	4	143	4	143		
9	4	143	4	143	4	143	4	143	4	143	4	143		
10	4	143	4	143	4	143	4	143	4	143	4	143		
11	3	143	3	143	3	143	3	143	3	143	3	143		
12	3	143	3	143	3	143	3	143	3	143	3	143		
13	3	143	3	143	3	143	3	143	3	143	3	143		
14	3	143	3	143	3	143	3	143	3	143	3	143		
15	3	143	3	143	3	143	3	143	3	143	3	143		
16	4	143	4	143	4	143	4	143	4	143	4	143		
17	4	143	4	143	4	143	4	143	4	143	4	143		
18	4	143	4	143	4	143	4	143	4	143	4	143		
19	3	143	3	143	3	143	3	143	3	143	3	143		
20	3	143	3	143	3	143	3	143	3	143	3	143		
21	3	143	3	143	3	143	3	143	3	143	3	143		
計	77	3,143	72	3,143	73	3,143	71	3,143	71	3,143	63	3,143	1	143
上馬	2	143	1	143	2	143	1	143	3	143	2	143		
野沢	3	143	3	143	3	143	3	143	2	143	5	143		
代沢	3	143	3	143	3	143	3	143	5	143	3	143		
多摩	3	143	3	143	3	143	3	143	4	143	6	143		
北沢	4	143	4	143	4	143	4	143	3	143	3	143		
若林	3	143	3	143	3	143	3	143	5	143	5	143		
世田谷	3	143	2	143	2	143	2	143	4	143	2	143		
駒沢	3	143	3	143	3	143	3	143	3	143	3	143		
玉川	3	143	3	143	3	143	3	143	3	143	3	143		
等々力	4	143	4	143	4	143	4	143	4	143	4	143		
等々力	4	143	4	143	4	143	4	143	4	143	4	143		
等々力	4	143	4	143	4	143	4	143	4	143	4	143		
高等	4	143	4	143	4	143	4	143	4	143	4	143		
高等	4	143	4	143	4	143	4	143	4	143	4	143		
高等	4	143	4	143	4	143	4	143	4	143	4	143		
計	24	1,143	24	1,143	24	1,143	24	1,143	24	1,143	24	1,143		
（昭和十一年四月末現在）														
高等	1	143	1	143	1	143	1	143	1	143	1	143		
高等	11	143	1	143	1	143	1	143	1	143	1	143		
計	22	1,143	21	1,143	43	1,143	43	1,143	43	1,143	43	1,143		
合計	24	1,143	24	1,143	24	1,143	24	1,143	24	1,143	24	1,143		

淀橋區　昭和十一年度

大校名	教師	兒童	教師	兒童	教師	兒童	教師	兒童	教師	兒童	教師	兒童	教師	兒童
	一年		二年		三年		四年		五年		六年		特別	
1	3	143	3	143	3	143	3	143	3	143	3	143		
2	2	143	2	143	2	143	2	143	2	143	2	143		
3	4	143	4	143	4	143	4	143	4	143	4	143		
4	3	143	3	143	3	143	3	143	3	143	3	143		
5	2	143	2	143	2	143	2	143	2	143	2	143		
6	4	143	4	143	4	143	4	143	4	143	4	143		
7	3	143	3	143	3	143	3	143	3	143	3	143		
8	4	143	4	143	4	143	4	143	4	143	4	143		
9	2	143	2	143	2	143	2	143	2	143	2	143		
10	4	143	4	143	4	143	4	143	4	143	4	143		
11	3	143	3	143	3	143	3	143	3	143	3	143		
12	3	143	3	143	3	143	3	143	3	143	3	143		
13	3	143	3	143	3	143	3	143	3	143	3	143		
14	3	143	3	143	3	143	3	143	3	143	3	143		
15	3	143	3	143	3	143	3	143	3	143	3	143		
16	4	143	4	143	4	143	4	143	4	143	4	143		
17	4	143	4	143	4	143	4	143	4	143	4	143		
18	4	143	4	143	4	143	4	143	4	143	4	143		
19	3	143	3	143	3	143	3	143	3	143	3	143		
20	3	143	3	143	3	143	3	143	3	143	3	143		
21	3	143	3	143	3	143	3	143	3	143	3	143		
計	71	3,143	71	3,143	73	3,143	72	3,143	71	3,143	77	3,143	1	143
上馬	3	143	3	143	2	143	1	143	3	143	2	143		
野沢	2	143	3	143	3	143	3	143	2	143	3	143		
代沢	3	143	3	143	3	143	3	143	5	143	3	143		
多摩	3	143	3	143	3	143	3	143	4	143	6	143		
北沢	4	143	4	143	4	143	4	143	3	143	3	143		
若林	3	143	3	143	3	143	3	143	5	143	5	143		
世田谷	2	143	2	143	2	143	2	143	4	143	2	143		
駒沢	3	143	3	143	3	143	3	143	3	143	3	143		
玉川	3	143	3	143	3	143	3	143	3	143	3	143		
等々力	4	143	4	143	4	143	4	143	4	143	4	143		
等々力	4	143	4	143	4	143	4	143	4	143	4	143		
等々力	4	143	4	143	4	143	4	143	4	143	4	143		
高等	4	143	4	143	4	143	4	143	4	143	4	143		
高等	4	143	4	143	4	143	4	143	4	143	4	143		
高等	4	143	4	143	4	143	4	143	4	143	4	143		
計	24	1,143	24	1,143	24	1,143	24	1,143	24	1,143	24	1,143		
（昭和十一年四月末現在）														
高等	1	143	1	143	1	143	1	143	1	143	1	143		
高等	11	143	1	143	1	143	1	143	1	143	1	143		
計	22	1,143	21	1,143	43	1,143	43	1,143	43	1,143	43	1,143		
合計	24	1,143	24	1,143	24	1,143	24	1,143	24	1,143	24	1,143		

淀橋區　昭和十一年度

大校名	教師	兒童	教師	兒童	教師	兒童	教師	兒童	教師	兒童	教師	兒童	教師	兒童
	一年		二年		三年		四年		五年		六年		特別	
1	3	143	3	143	3	143	3	143	3	143	3	143		
2	2	143	2	143	2	143	2	143	2	143	2	143		
3	4	143	4	143	4	143	4	143	4	143	4	143		
4	3	143	3	143	3	143	3	143	3	143	3	143		
5	2	143	2	143	2	143	2	143	2	143	2	143		
6	4	143	4	143	4	143	4	143	4	143	4	143		
7	3	143	3	143	3	143	3	143	3	143	3	143		
8	4	143	4	143	4	143	4	143	4	143	4	143		
9	2	143	2	143	2	143	2	143	2	143	2	143		
10	4	143	4	143	4	143	4	143	4	143	4	143		
11	3	143	3	143	3	143	3	143	3	143	3	143		
12	3	143	3	143	3	143	3	143	3	143	3	143		
13	3	143	3	143	3	143	3	143	3	143	3	143		
14	3	143	3	143	3	143	3	143	3	143	3	143		
15	3	143	3	143	3	143	3	143	3	143	3	143		
16	4	143	4	143	4	143	4	143	4	143	4	143		
17	4	143	4	143	4	143	4	143	4	143	4	143		
18	4	143	4	143	4	143	4	143	4	143	4	143		
19	3	143	3	143	3	143	3	143	3	143	3	143		
20	3	143	3	143	3	143	3	143	3	143	3	143		
21	3	143	3	143	3	143	3	143	3	143	3	143		
計	71	3,143	76	3,143	75	3,143	76	3,143	76	3,143	78	3,143	2	143
上馬	3	143	3	143	3	143	3	143	3	143	3	143		
野沢	2	143	3	143	3	143	3	143	3	143	3	143		
代沢	3	143	3	143	3	143	3	143	3	143	3	143		
多摩	3	143	3	143	3	143	3	143	3	143	3	143		
北沢	4	143	4	143	4	143	4	143	4	143	4	143		
若林	3	143	3	143	3	143	3	143	3	143	3	143		
世田谷	2	143	2	143	2	143	2	143	2	143	2	143		
駒沢	3	143	3	143	3	143	3	143	3	143	3	143		
玉川	3	143	3	143	3	143	3	143	3	143	3	143		
等々力	4	143	4	143	4	143	4	143	4	143	4	143		
等々力	4	143	4	143	4	143	4	143	4	143	4	143		
等々力	4	143	4	143	4	143	4	143	4	143	4	143		
高等	4	143	4	143	4	143	4	143	4	143	4	143		
高等	4	143	4	143	4	143	4	143	4	143	4	143		
高等	4	143	4	143	4	143	4	143	4	143	4	143		
計	24	1,143	24	1,143	24	1,143	24	1,143	24	1,143	24	1,143		
（昭和十一年四月末現在）														
高等	1	143	1	143	1	143	1	143	1	143	1	143		
高等	11	143	1	143	1	143	1	143	1	143	1	143		
計	25	1,143	23	1,143	48	1,143	48	1,143	48	1,143	48	1,143		
合計	24	1,143	24	1,143	24	1,143	24	1,143	24	1,143	24	1,143		

年	月	日	氏名	住所
3	1	四	高橋勝治	
3	2	四	高橋勝治	
3	3	四	高橋勝治	

豊島區

年	月	日	氏名	住所
5	5	5	鈴木一	目黒区下目黒二丁目一〇〇番地
5	5	5	鈴木一	目黒区下目黒二丁目一〇〇番地
5	5	5	鈴木一	目黒区下目黒二丁目一〇〇番地
4	5	5	鈴木一	目黒区下目黒二丁目一〇〇番地
4	5	6	鈴木一	目黒区下目黒二丁目一〇〇番地
5	5	6	鈴木一	目黒区下目黒二丁目一〇〇番地
4	5	5	鈴木一	目黒区下目黒二丁目一〇〇番地
3	5	0	鈴木一	目黒区下目黒二丁目一〇〇番地
			特別養護老人ホーム	目黒区下目黒二丁目一〇〇番地
1	1	1	鈴木一	目黒区下目黒二丁目一〇〇番地
1	1	1	鈴木一	目黒区下目黒二丁目一〇〇番地
27	30	32	鈴木一	目黒区下目黒二丁目一〇〇番地
1	1	1	鈴木一	目黒区下目黒二丁目一〇〇番地
1	1	1	鈴木一	目黒区下目黒二丁目一〇〇番地
1	1	1	鈴木一	目黒区下目黒二丁目一〇〇番地
1	1	1	鈴木一

瀧野川區　昭和十一年度（昭和十一年四月末現在）

校名	一年 学級	一年 児童	二年 学級	二年 児童	三年 学級	三年 児童	四年 学級	四年 児童	五年 学級	五年 児童	六年 学級	六年 児童	特別 学級	特別 児童	計 学級	計 児童	高一 学級	高一 児童	高二 学級	高二 児童	合計 学級	合計 児童
1 西巣鴨第四	5	233	4	233	4	233	4	233	4	233	4	233	1	26	26	1,166					26	1,166
2 池袋第五	4	233	4	233	4	233	4	233	4	233	4	233	1	39	39	2,333					39	2,333
3 池袋第六	5	233	4	233	4	233	4	233	4	233	4	233	1	32	32	1,932					32	1,932
4 池袋第七	4	233	3	233	4	233	4	233	4	233	4	233	1	21	21	1,101					21	1,101
5 高田第二	4	233	4	233	4	233	4	233	4	233	4	233	1	23	23	1,367					23	1,367
6 高田第三	4	233	4	233	4	233	4	233	4	233	4	233	1	25	25	1,465					25	1,465
7 高田第四	4	233	4	233	4	233	4	233	4	233	4	233	1	26	26	1,533					26	1,533
8 高田第五	4	233	4	233	4	233	4	233	4	233	4	233	1	29	29	1,633					29	1,633
9 長崎第三	4	233	4	233	4	233	4	233	4	233	4	233	1	25	25	1,633					25	1,633
10 長崎第二	6	233	6	233	5	233	4	233	4	233	4	233	1	29	29	1,633					29	1,633
11 高田第五	4	233	4	233	4	233	4	233	4	233	4	233	1	26	26	1,533					26	1,533
12 高田第四	5	233	5	233	4	233	4	233	4	233	4	233	1	26	26	1,533					26	1,533
13 長崎第四	2	233	3	233	3	233	4	233	4	233	4	233	1	29	29	1,633					29	1,633
14 長崎第三	4	233	4	233	4	233	4	233	4	233	4	233	1	25	25	1,633					25	1,633
15 柳高東	5	233	4	233	5	233	4	233	4	233	4	233	1	29	29	1,633					29	1,633
16 柳高西	4	233	4	233	5	233	4	233	4	233	4	233	1	27	27	1,633					27	1,633
17 柳高北	3	233	2	233	2	233	2	233	2	233	2	233		13	13	633					13	633
18 吟醫高	4	233	5	233	4	233	5	233	5	233	4	233		27	27	1,633					27	1,633
19 高田第一高	3	233	3	233	2	233	2	233	2	233	2	233	1	24	24	1,466	6	233	6	233	30	1,699
20 長崎高	3	233	4	233	3	233	4	233	4	233	4	233		27	27	1,633	7	233	5	233	34	1,866
21 柳高等	3	233	3	233	4	233	4	233	4	233	4	233		13	13	633			13	233	13	866
22 豊島第一高等																	18	233	11	233	29	1,466
23 池袋第一	4	94	4	95	4	89	4	89	4	95	2	65	5	502	37	1,879	30	1,233	67	3,112	619	32,579
計		12,821		12,850		12,855		12,855		12,855		12,855		502		38,132		1,233		3,112		32,579

荒川區　昭和十一年度（昭和十一年四月末現在）

校名	一年 学級	一年 児童	二年 学級	二年 児童	三年 学級	三年 児童	四年 学級	四年 児童	五年 学級	五年 児童	六年 学級	六年 児童	特別 学級	特別 児童	計 学級	計 児童	高一 学級	高一 児童	高二 学級	高二 児童	合計 学級	合計 児童
1 瑞光	8	233	7	233	7	233	7	233	7	233	7	233										
2 第一瑞光	3	233	3	233	3	233	3	233	3	233	3	233										
3 第二瑞光	6	233	6	233	6	233	6	233	6	233	6	233										
4 第三瑞光	3	233	3	233	3	233	3	233	4	233	4	233										
5 第四瑞光	3	233	3	233	2	233	2	233	2	233	2	233										
6 第五瑞光	3	233	2	233	2	233	2	233	2	233	2	233										
7 第一峡田	5	233	5	233	5	233	5	233	5	233	5	233										
8 第二峡田	7	233	7	233	6	233	6	233	6	233	6	233										
9 第三峡田	6	233	5	233	5	233	5	233	5	233	5	233										
10 第五峡田	7	233	7	233	6	233	6	233	6	233	6	233										
11 第六峡田	6	233	6	233	5	233	5	233	5	233	5	233										
12 尾久宮前	5	233	5	233	4	233	4	233	4	233	4	233										
13 尾久	7	233	6	233	6	233	6	233	6	233	6	233										
14 尾久西	7	233	6	233	6	233	6	233	6	233	6	233										
15 金土	8	233	8	233	8	233	7	233	7	233	7	233										
16 大門	5	233	5	233	5	233	5	233	5	233	5	233										
17 後田	5	233	4	233	4	233	4	233	4	233	4	233										
18 第一日暮里	2	233	2	233	2	233	2	233	3	233	3	233										
19 第二日暮里	5	233	4	233	4	233	4	233	4	233	4	233										
20 第三日暮里	3	233	3	233	3	233	5	233	5	233	5	233										
21 第六日暮里	7	233	6	233	6	233	4	233	4	233	4	233										
22 諸土	3	233	3	233	3	233	2	233	2	233	2	233										
23 第四峡田等高	6	233	6	233	6	233	4	233	4	233	4	233										
24 原等高	2	233	2	233	2	233	2	233	2	233	2	233										
計		12,821		12,850		12,850		12,821		12,821		12,821		233		38,132		1,233		3,112		32,579

| | | |

番号	住所	氏名	年齢	続柄	職業	備考
1	城東区	一郎	77	戦前	無職	
2	城東区	三郎	44	戦前	無職	
3	城東区	五郎	35	戦前	無職	
4	城東区	七郎	34	戦前	無職	
5	城東区	九郎	37	戦前	無職	
6	城東区	十郎	46	戦前	無職	
7	城東区	十一郎	45	戦前	無職	
8	城東区	十二郎	47	戦前	無職	
9	城東区	十三郎	34	戦前	無職	
10	城東区	十四郎	35	戦前	無職	
11	城東区	十五郎	53	戦前	無職	
12	城東区	十六郎	55	戦前	無職	
13	城東区	十七郎	57	戦前	無職	
14	城東区	十八郎	56	戦前	無職	
15	城東区	十九郎	57	戦前	無職	
1	城東区	一郎	7	戦後	学生	
2	城東区	二郎	6	戦後	学生	
3	城東区	三郎	6	戦後	学生	
4	城東区	四郎	6	戦後	学生	
5	城東区	五郎	6	戦後	学生	
6	城東区	六郎	6	戦後	学生	
7	城東区	七郎	6	戦後	学生	
8	城東区	八郎	6	戦後	学生	
9	城東区	九郎	6	戦後	学生	
10	城東区	十郎	6	戦後	学生	
11	城東区	十一郎	6	戦後	学生	
12	城東区	十二郎	6	戦後	学生	
13	城東区	十三郎	6	戦後	学生	
14	城東区	十四郎	6	戦後	学生	
15	城東区	十五郎	6	戦後	学生	
16	城東区	十六郎	6	戦後	学生	
17	城東区	十七郎	6	戦後	学生	
18	城東区	十八郎	6	戦後	学生	
19	城東区	十九郎	6	戦後	学生	
20	城東区	二十郎	6	戦後	学生	
21	城東区	二十一郎	6	戦後	学生	
22	城東区	二十二郎	6	戦後	学生	
23	城東区	二十三郎	6	戦後	学生	
24	城東区	二十四郎	6	戦後	学生	
25	城東区	二十五郎	6	戦後	学生	
26	城東区	二十六郎	6	戦後	学生	
27	城東区	二十七郎	6	戦後	学生	
28	城東区	二十八郎	6	戦後	学生	
29	城東区	二十九郎	6	戦後	学生	
30	城東区	三十郎	6	戦後	学生	
31	城東区	三十一郎	6	戦後	学生	
32	城東区	三十二郎	6	戦後	学生	
33	城東区	三十三郎	6	戦後	学生	
34	城東区	三十四郎	6	戦後	学生	
35	城東区	三十五郎	6	戦後	学生	
36	城東区	三十六郎	6	戦後	学生	
37	城東区	三十七郎	6	戦後	学生	
38	城東区	三十八郎	6	戦後	学生	
39	城東区	三十九郎	6	戦後	学生	
40	城東区	四十郎	6	戦後	学生	
41	城東区	四十一郎	6	戦後	学生	
42	城東区	四十二郎	6	戦後	学生	
43	城東区	四十三郎	6	戦後	学生	
44	城東区	四十四郎	6	戦後	学生	
45	城東区	四十五郎	6	戦後	学生	
46	城東区	四十六郎	6	戦後	学生	
47	城東区	四十七郎	6	戦後	学生	
48	城東区	四十八郎	6	戦後	学生	
49	城東区	四十九郎	6	戦後	学生	
50	城東区	五十郎	6	戦後	学生	
51	城東区	五十一郎	6	戦後	学生	
52	城東区	五十二郎	6	戦後	学生	
53	城東区	五十三郎	6	戦後	学生	
54	城東区	五十四郎	6	戦後	学生	
55	城東区	五十五郎	6	戦後	学生	
56	城東区	五十六郎	6	戦後	学生	
57	城東区	五十七郎	6	戦後	学生	
58	城東区	五十八郎	6	戦後	学生	
59	城東区	五十九郎	6	戦後	学生	
60	城東区	六十郎	6	戦後	学生	
61	城東区	六十一郎	6	戦後	学生	
62	城東区	六十二郎	6	戦後	学生	
63	城東区	六十三郎	6	戦後	学生	
64	城東区	六十四郎	6	戦後	学生	
65	城東区	六十五郎	6	戦後	学生	
66	城東区	六十六郎	6	戦後	学生	
67	城東区	六十七郎	6	戦後	学生	
68	城東区	六十八郎	6	戦後	学生	
69	城東区	六十九郎	6	戦後	学生	
70	城東区	七十郎	6	戦後	学生	
71	城東区	七十一郎	6	戦後	学生	
72	城東区	七十二郎	6	戦後	学生	
73	城東区	七十三郎	6	戦後	学生	
74	城東区	七十四郎	6	戦後	学生	
75	城東区	七十五郎	6	戦後	学生	
76	城東区	七十六郎	6	戦後	学生	
77	城東区	七十七郎	6	戦後	学生	
78	城東区	七十八郎	6	戦後	学生	
79	城東区	七十九郎	6	戦後	学生	
80	城東区	八十郎	6	戦後	学生	
81	城東区	八十一郎	6	戦後	学生	
82	城東区	八十二郎	6	戦後	学生	
83	城東区	八十三郎	6	戦後	学生	
84	城東区	八十四郎	6	戦後	学生	
85	城東区	八十五郎	6	戦後	学生	
86	城東区	八十六郎	6	戦後	学生	
87	城東区	八十七郎	6	戦後	学生	
88	城東区	八十八郎	6	戦後	学生	
89	城東区	八十九郎	6	戦後	学生	
90	城東区	九十郎	6	戦後	学生	
91	城東区	九十一郎	6	戦後	学生	
92	城東区	九十二郎	6	戦後	学生	
93	城東区	九十三郎	6	戦後	学生	
94	城東区	九十四郎	6	戦後	学生	
95	城東区	九十五郎	6	戦後	学生	
96	城東区	九十六郎	6	戦後	学生	
97	城東区	九十七郎	6	戦後	学生	
98	城東区	九十八郎	6	戦後	学生	
99	城東区	九十九郎	6	戦後	学生	
100	城東区	百郎	6	戦後	学生	

（昭和十一年四月末現在）

番号	住所	氏名	年齢	続柄	職業	備考
1	向島区	一郎	74	戦前	無職	
2	向島区	二郎	73	戦前	無職	
3	向島区	三郎	62	戦前	無職	
4	向島区	四郎	2	戦前	無職	
5	向島区	五郎	1	戦前	無職	
6	向島区	六郎	1	戦前	無職	
7	向島区	七郎	1	戦前	無職	
8	向島区	八郎	1	戦前	無職	
9	向島区	九郎	1	戦前	無職	
10	向島区	十郎	1	戦前	無職	
11	向島区	十一郎	1	戦前	無職	
12	向島区	十二郎	1	戦前	無職	
13	向島区	十三郎	1	戦前	無職	
14	向島区	十四郎	1	戦前	無職	
15	向島区	十五郎	1	戦前	無職	
16	向島区	十六郎	1	戦前	無職	
17	向島区	十七郎	1	戦前	無職	
18	向島区	十八郎	1	戦前	無職	
19	向島区	十九郎	1	戦前	無職	
20	向島区	二十郎	1	戦前	無職	
21	向島区	二十一郎	1	戦前	無職	
22	向島区	二十二郎	1	戦前	無職	
23	向島区	二十三郎	1	戦前	無職	
24	向島区	二十四郎	1	戦前	無職	
25	向島区	二十五郎	1	戦前	無職	
26	向島区	二十六郎	1	戦前	無職	
27	向島区	二十七郎	1	戦前	無職	
28	向島区	二十八郎	1	戦前	無職	
29	向島区	二十九郎	1	戦前	無職	
30	向島区	三十郎	1	戦前	無職	
31	向島区	三十一郎	1	戦前	無職	
32	向島区	三十二郎	1	戦前	無職	
33	向島区	三十三郎	1	戦前	無職	
34	向島区	三十四郎	1	戦前	無職	
35	向島区	三十五郎	1	戦前	無職	
36	向島区	三十六郎	1	戦前	無職	
37	向島区	三十七郎	1	戦前	無職	
38	向島区	三十八郎	1	戦前	無職	
39	向島区	三十九郎	1	戦前	無職	
40	向島区	四十郎	1	戦前	無職	
41	向島区	四十一郎	1	戦前	無職	
42	向島区	四十二郎	1	戦前	無職	
43	向島区	四十三郎	1	戦前	無職	
44	向島区	四十四郎	1	戦前	無職	
45	向島区	四十五郎	1	戦前	無職	
46	向島区	四十六郎	1	戦前	無職	
47	向島区	四十七郎	1	戦前	無職	
48	向島区	四十八郎	1	戦前	無職	
49	向島区	四十九郎	1	戦前	無職	
50	向島区	五十郎	1	戦前	無職	
51	向島区	五十一郎	1	戦前	無職	
52	向島区	五十二郎	1	戦前	無職	
53	向島区	五十三郎	1	戦前	無職	
54	向島区	五十四郎	1	戦前	無職	
55	向島区	五十五郎	1	戦前	無職	
56	向島区	五十六郎	1	戦前	無職	
57	向島区	五十七郎	1	戦前	無職	
58	向島区	五十八郎	1	戦前	無職	
59	向島区	五十九郎	1	戦前	無職	
60	向島区	六十郎	1	戦前	無職	
61	向島区	六十一郎	1	戦前	無職	
62	向島区	六十二郎	1	戦前	無職	
63	向島区	六十三郎	1	戦前	無職	
64	向島区	六十四郎	1	戦前	無職	
65	向島区	六十五郎	1	戦前	無職	
66	向島区	六十六郎	1	戦前	無職	
67	向島区	六十七郎	1	戦前	無職	
68	向島区	六十八郎	1	戦前	無職	
69	向島区	六十九郎	1	戦前	無職	
70	向島区	七十郎	1	戦前	無職	
71	向島区	七十一郎	1	戦前	無職	
72	向島区	七十二郎	1	戦前	無職	
73	向島区	七十三郎	1	戦前	無職	
74	向島区	七十四郎	1	戦前	無職	
75	向島区	七十五郎	1	戦前	無職	
76	向島区	七十六郎	1	戦前	無職	
77	向島区	七十七郎	1	戦前	無職	
78	向島区	七十八郎	1	戦前	無職	
79	向島区	七十九郎	1	戦前	無職	
80	向島区	八十郎	1	戦前	無職	
81	向島区	八十一郎	1	戦前	無職	
82	向島区	八十二郎	1	戦前	無職	
83	向島区	八十三郎	1	戦前	無職	
84	向島区	八十四郎	1	戦前	無職	
85	向島区	八十五郎	1	戦前	無職	
86	向島区	八十六郎	1	戦前	無職	
87	向島区	八十七郎	1	戦前	無職	
88	向島区	八十八郎	1	戦前	無職	
89	向島区	八十九郎	1	戦前	無職	
90	向島区	九十郎	1	戦前	無職	
91	向島区	九十一郎	1	戦前	無職	
92	向島区	九十二郎	1	戦前	無職	
93	向島区	九十三郎	1	戦前	無職	
94	向島区	九十四郎	1	戦前	無職	
95	向島区	九十五郎	1	戦前	無職	
96	向島区	九十六郎	1	戦前	無職	
97	向島区	九十七郎	1	戦前	無職	
98	向島区	九十八郎	1	戦前	無職	
99	向島区	九十九郎	1	戦前	無職	
100	向島区	百郎	1	戦前	無職	

（昭和十一年四月末現在）

番号	住所	氏名	年齢	続柄	職業	備考
1	足立区	一郎	30	戦後	学生	
2	足立区	二郎	28	戦後	学生	
3	足立区	三郎	58	戦後	学生	
4	足立区	四郎	1	戦後	学生	
5	足立区	五郎	1	戦後	学生	
6	足立区	六郎	1	戦後	学生	
7	足立区	七郎	1	戦後	学生	
8	足立区	八郎	1	戦後	学生	
9	足立区	九郎	1	戦後	学生	
10	足立区	十郎	1	戦後	学生	
11	足立区	十一郎	1	戦後	学生	
12	足立区	十二郎	1	戦後	学生	
13	足立区	十三郎	1	戦後	学生	
14	足立区	十四郎	1	戦後	学生	
15	足立区	十五郎	1	戦後	学生	
16	足立区	十六郎	1	戦後	学生	
17	足立区	十七郎	1	戦後	学生	
18	足立区	十八郎	1	戦後	学生	
19	足立区	十九郎	1	戦後	学生	
20	足立区	二十郎	1	戦後	学生	
21	足立区	二十一郎	1	戦後	学生	
22	足立区	二十二郎	1	戦後	学生	
23	足立区	二十三郎	1	戦後	学生	
24	足立区	二十四郎	1	戦後	学生	
25	足立区	二十五郎	1	戦後	学生	
26	足立区	二十六郎	1	戦後	学生	
27	足立区	二十七郎	1	戦後	学生	
28	足立区	二十八郎	1	戦後	学生	
29	足立区	二十九郎	1	戦後	学生	
30	足立区	三十郎	1	戦後	学生	
31	足立区	三十一郎	1	戦後	学生	
32	足立区	三十二郎	1	戦後	学生	
33	足立区	三十三郎	1	戦後	学生	
34	足立区	三十四郎	1	戦後	学生	
35	足立区	三十五郎	1	戦後	学生	
36	足立区	三十六郎	1	戦後	学生	
37	足立区	三十七郎	1	戦後	学生	
38	足立区	三十八郎	1	戦後	学生	
39	足立区	三十九郎	1	戦後	学生	
40	足立区	四十郎	1	戦後	学生	
41	足立区	四十一郎	1	戦後	学生	
42	足立区	四十二郎	1	戦後	学生	
43	足立区	四十三郎	1	戦後	学生	
44	足立区	四十四郎	1	戦後	学生	
45	足立区	四十五郎	1	戦後	学生	
46	足立区	四十六郎	1	戦後	学生	
47	足立区	四十七郎	1	戦後	学生	
48	足立区	四十八郎	1	戦後	学生	
49	足立区	四十九郎	1	戦後	学生	
50	足立区	五十郎	1	戦後	学生	
51	足立区	五十一郎	1	戦後	学生	
52	足立区	五十二郎	1	戦後	学生	
53	足立区	五十三郎	1	戦後	学生	
54	足立区	五十四郎	1	戦後	学生	
55	足立区	五十五郎	1	戦後	学生	
56	足立区	五十六郎	1	戦後	学生	
57	足立区	五十七郎	1	戦後	学生	
58	足立区	五十八郎	1	戦後	学生	
59	足立区	五十九郎	1	戦後	学生	
60	足立区	六十郎	1	戦後	学生	
61	足立区	六十一郎	1	戦後	学生	
62	足立区	六十二郎	1	戦後	学生	
63	足立区	六十三郎	1	戦後	学生	
64	足立区	六十四郎	1	戦後	学生	
65	足立区	六十五郎	1	戦後	学生	
66	足立区	六十六郎	1	戦後	学生	
67	足立区	六十七郎	1	戦後	学生	
68	足立区	六十八郎	1	戦後	学生	
69	足立区	六十九郎	1	戦後	学生	
70	足立区	七十郎	1	戦後	学生	
71	足立区	七十一郎	1	戦後	学生	
72	足立区	七十二郎	1	戦後	学生	
73	足立区	七十三郎	1	戦後	学生	
74	足立区	七十四郎	1	戦後	学生	
75	足立区	七十五郎	1	戦後	学生	
76	足立区	七十六郎	1	戦後	学生	
77	足立区	七十七郎	1	戦後	学生	
78	足立区	七十八郎	1	戦後	学生	
79	足立区	七十九郎	1	戦後	学生	
80	足立区	八十郎	1	戦後	学生	
81	足立区	八十一郎	1	戦後	学生	
82	足立区	八十二郎	1	戦後	学生	
83	足立区	八十三郎	1	戦後	学生	
84	足立区	八十四郎	1	戦後	学生	
85	足立区	八十五郎	1	戦後	学生	
86	足立区	八十六郎	1	戦後	学生	
87	足立区	八十七郎	1	戦後	学生	
88	足立区	八十八郎	1	戦後	学生	
89	足立区	八十九郎	1	戦後	学生	
90	足立区	九十郎	1	戦後	学生	
91	足立区	九十一郎	1	戦後	学生	
92	足立区	九十二郎	1	戦後	学生	
93	足立区	九十三郎	1	戦後	学生	
94	足立区	九十四郎	1	戦後	学生	
95	足立区	九十五郎	1	戦後	学生	
96	足立区	九十六郎	1	戦後	学生	
97	足立区	九十七郎	1	戦後	学生	
98	足立区	九十八郎	1	戦後	学生	
99	足立区	九十九郎	1	戦後	学生	
100	足立区	百郎	1	戦後	学生	

（昭和十一年四月末現在）