

第二十九條 本組合貸付資金ハ組合員出資金及南滿洲鐵道株式會社ヨリ借入タル資金ヲ以テ之ニ充當スルモノトス但シ當分ノ内南滿洲鐵道株式會社ヨリ借入タル資金ヲ以テ融通シ組合員ノ出資金ハ銀行ニ預入ルモノトス
 前項組合員出資金ニ對スル預金利息ハ各組合員ニ對シテ毎年度九月及三月末清算ノ上各其ノ拂込出資金額ニ應シテ特別出資金ニ繰入拂戻スルモノトス、但シ此ノ場合第九條ノ規程ヲ適用ス
 第三十條 貸付其他業務執行ニ關スル規程ハ別ニ之ヲ定ム

第五章 組合員ノ加入及脫退

第三十一條 本組合ニ加入ノ申込ヲナサントスル者ハ組合員三名以上ノ推薦ヲ得ルコトヲ要ス
 本組合ニ加入ノ申込アリタルトキハ役員會ノ決議ニヨリ其ノ諾否ヲ決ス
 加入申込ノ承諾ヲ爲シタルトキハ其ノ旨申込人ニ通知シ出資金ノ拂込ヲ爲サシメタル後組合員名簿ニ登録ス
 新規加入ノ組合員ニ對シテハ加入金ヲ徵收ス但シ本項施行ノ時期及金額ハ役員會之ヲ定ム
 理事ハ新規加入ノ組合員アリタルトキハ組合員總會ノ事後承認ヲ得ルモノトス
 第三十二條 組合員其ノ持分ヲ讓渡セントスルトキハ組合ノ承認ヲ受クルコトヲ要ス
 相續ニヨル移轉ノ場合亦同シ
 讓受人組合員ニアラサルトキハ前條ノ規定ヲ適用ス
 持分讓受人其ノ持分ニ付讓渡人ノ權利義務ヲ繼承ス
 第三十三條 組合員ハ一箇月前ノ豫告ヲ以テ組合ノ承諾ヲ得タルトキニ限り事業年度ノ終ニ於テ出資減口又ハ脫退スルコトヲ得但シ已ムコトヲ得サルトキハ此ノ限りニ在ラス
 第三十四條 組合員ハ左ノ事由ノ一ニ當該スルトキハ組合員總會ノ決議ニ依リ之ヲ除名ス
 一、出資金ノ拂込借入金及其ノ他債務ノ辨濟ヲ爲ササルトキ

一、組合ノ事業ヲ妨クル行爲アリタルトキ
 三、犯罪其ノ他ノ所爲ニ依リ信用ヲ失ヒタルトキ

第六章 會計

第三十五條 組合員出資減口及脫退ノ場合ニ於ケル持分拂戻ノ限度ハ其拂込濟出資額ニ止マルモノトス
 第三十六條 本組合ノ會計年度ハ毎年四月一日ヨリ始マリ翌年三月三十一日ニ終ルモノトス
 第三十七條 本組合ノ經費ハ事業收入及雜收入ヲ以テ之ヲ支辨スルモノトス
 第三十八條 本組合ハ各會計年度末ニ於テソノ年度中ニ收入シタル貸付利息ノ二十五分ノ三ニ相當スル金額ヲ特別準備金トシテ積立ツルモノトス
 前項準備金ノ支出ニ付テハ南滿洲鐵道株式會社ノ承認ヲ受クルコトヲ要ス
 第三十八條ノ二 各會計年度末ニ於テ利益アルトキハ缺損補償準備金トシテ之ヲ積立ツルモノトス
 第三十九條 理事ハ每會計年度末ニ於テ諸勘定ヲ決算シ財産目錄、貸借對照表、事業報告書ヲ作成シ定時總會ノ承認ヲ得ルコトヲ要ス

第七章 解散及清算

第四十條 本組合ハ左ノ事由ニ因リ解散ス
 一、組合員總會ノ決議
 二、官廳ノ命令

第四十一條 清算人ハ理事之ニ就任スルモノトス但シ組合員總會ノ決議ニ依リ組合員中ヨリ之ヲ選任スルコトヲ得
 第四十二條 清算ノ完了ニ因リ生シタル殘餘財産ハ拂込濟出資金額ニ應シテ之ヲ分配スルモノトス

附則

第四十三條 本組合ハ滿洲輸入組合聯合會ニ加入スルモノトス
 第四十四條 本定款ハ輸入組合ニ關スル特別法ノ施行アルトキハ之ヲ變更スルモノトス

ロ、輸入組合貸付規程

第一條 貸付ハ仕入代金ノ決済ニ充當スルモノニ限り組合ノ承認シタル商團員ニ對シテ之ヲ行フ
 第二條 理事ハ指定銀行ト協議ノ上貸付ノ可否ヲ決定シ當該銀行ヲシテ之カ出納事務ヲ取扱ハシムルモノトス
 第三條 公課金、地代又ハ家賃ノ支拂ヲ遲滞シタル者ニ對シテハ貸付ヲ爲ササルコトアルヘシ
 第四條 組合員ハ同一ノ指定銀行ト取引スル組合員三名以上ヲ以テ商團ヲ組織シ組合ニ對スル連帶保證契約ヲ締結シ組合ノ承認ヲ得ルコトヲ要ス

第五條 貸付ハ信用貸及擔保貸ノ二種トス

第六條 信用貸ハ借受人拂込普通出資金額ノ二倍及ヒ特別出資金額ノ一倍ヲ限度トス但シ特別出資金ヲ基準トスル貸付ハ組合ヲ經由スル仕入代金決済ノ場合ニ限ル

前項ノ規程ハ指定銀行ノ發行スル輸入信用狀保證金トシテ貸付ヲ爲ス場合ニ之ヲ準用ス

第七條 擔保貸ハ借受人拂込普通出資金額ノ三倍ヲ限度トス

第八條 貸付期限ハ二箇月以内ヲ原則トス最長三箇月ヲ超ユルコトヲ得ス

第九條 貸付ハ仕切書ヲ提示セシメ約束手形ニ依リ之ヲ行フ

前項ノ手形ハ借受人之ヲ振出シ殘餘ノ商團員振出保證ヲ爲シ理事之ニ裏書ヲ爲スモノトス

第十條 手形ハ書替ヲ許サス

第十一條 貸付金ノ授受ハ左記ニ依リ之ヲ行ヒ現金ヲ交付セサルモノトス

一、荷爲替手形若ハ代金取立爲替手形ニ依リ仕入ヲ爲シタル場合ニ於テ該手形カ取引銀行向ナルトキハ貸付金ノ振替

ニ依リ之ヲ行ヒ他行向ナルトキハ該銀行渡リ横線小切手ヲ交付ス

二、代金引換郵便又ハ代金引換鐵道便ニ依リ仕入ヲ爲シタルトキハ其ノ到着通知書ヲ提示セシメ郵便局又ハ驛ヲ受取人トシタル横線小切手ヲ交付ス

三、無爲替仕入ノトキハ銀行ヲ經由シテ貸付金ヲ仕入先ニ送金セシム但シ銀行ノ「コレレス」無キ地ニ對シテハ郵便局ヲ受取人トシタル又ハ他ノ銀行渡リ横線小切手ヲ交付ス

四、地場仕入ノトキハ賣主ヲ受取人トシタル横線小切手ヲ交付ス

第十二條 擔保貸ハ南滿洲鐵道株式會社若ハ國際運輸株式會社其他銀行ノ承認シタル倉庫業者ノ發行ニ係ル倉庫證券ニ依リ之ヲ行フ

前項ノ證券無キトキハ擔保品ヲ銀行又ハ其ノ指定シタル倉庫ニ保管スルコトヲ要ス

第十三條 擔保品ハ新規仕入商品ニシテ輸入後擔保ノ目的タリシコトナキモノニ限ル但シ卸商ヨリ小賣商ニ賣渡シタル商品ハ此ノ限ニ在ラス

擔保品ノ種類及貸付ノ割合ハ別ニ之ヲ定ム

第十四條 擔保品ニ對シテハ借受人ヲシテ火災保險契約ヲ爲サシムルモノトス

第十五條 貸付後擔保價格カ減少シタルトキハ其ノ不足額ニ相當スル増擔保ヲ差入レシメ又ハ貸付金ヲ返済セシムルモノトス

第十六條 組合員カ組合ノ保證ヲ以テ單獨又ハ共同シテ指定銀行ヨリ輸入信用狀ノ發行ヲ受ケントスルトキハ理事ハ貸付ニ準シ各組合員ノ拂込普通出資金額ノ五倍ノ限度内ニ於テ其ノ保證ヲ爲スモノトス

前項ノ保證ニ付テハ各其ノ組合員ノ所屬スル商團員ハ互ニ連帶保證ノ責ニ任シ別ニ定ムル差入證ヲ提出スルモノトス
 第十六條ノ二 前條第一項及第二項ノ規定ハ組合員カ組合ヨリ輸入保證狀ノ發行ヲ受クル場合ニ之ヲ準用ス但シ此ノ場

組合員出資口數及金額表

(昭和七年六月末)

種別	組合員數	出資口數	出資金額
大連	358	12,484	614,805.28
旅順	63	1,323	64,638.73
大石橋	35	924	44,450.79
管口	52	1,677	82,450.01
鞍山	76	2,850	140,626.76
遼陽	47	2,488	123,231.11
奉天	129	4,162	205,124.50
撫順	69	2,719	134,422.68
本溪	35	841	40,319.58
安東	98	3,685	181,607.58
鐵嶺	50	1,567	77,028.59
開原	32	652	31,794.60
四平街	50	2,259	111,571.50
公主嶺	22	705	34,570.12
長春	95	3,145	154,774.29
吉林	10	305	15,107.48
哈爾濱	70	3,243	160,388.44
合計	1291	45,029	2,216,912.04

合理事ハ輸入保證狀ニ對シテ指定銀行ノ確認ヲ得ルコトヲ要ス

第十七條 貸付利率ハ金百圓ニ付日歩金二錢五厘ト定ム但シ其ノ中金六厘五毛ハ毎年度九月及三月末清算ノ上之ヲ其ノ借受人ノ特別出資金ニ繰込マシムルモノトス

第十八條 借入商團員ニシテ貸付金ノ返済ヲ遲滞シタルトキハ爾後該商團ニ屬スル組合員ニ對シテハ貸付ヲ爲サス但シ保證義務ヲ履行シタル組合員ニ對シテハ役員會ノ決議ニ依リテ貸付ヲ行フコトアルヘシ

第十九條 本規程ハ組合員總會ノ決議ヲ得ルニアラサレハ之ヲ變更スルコトヲ得ス

第二節 滿洲輸入組合聯合會

滿洲各地に輸入組合の設立せられたもの十七に達する。而して是等組合の事業の統制と共同利益の増進を計る爲め、昭和三年八月滿洲輸入組合聯合會が創立せられ、次に東京、大阪兩市に其の駐在員を常置し、其の他數府縣に囑託を設けて對滿輸出業者の賣込に便し、且組合員の商品仕入の斡旋、見本の展示、紹介等本邦品の對滿販路擴張に關する一切の業務に當る外、日滿輸出入業者の利用機關とせられてゐる。

東京駐在員事務所は東京市麹町區丸の内府立東京商工獎勵館内に、大阪駐在員事務所は大阪市役所産業部内に置き、更に囑託を東京府、大阪市、愛知、福井、廣島、福岡、山口、愛媛、三重各縣に亘りて設置し、又近年滿洲見本市を開催して滿洲輸入貿易の振興に尠からず力を盡して居る。

今輸入組合の所在地、組合員數、出資口數、出資金額を列擧すれば左表(輸入組合聯合會調)の通りである。

第十四條 聯合總會ニ於ケル所屬各組合ノ議決權ハ組合員出資口數參百口未滿ヲ以テ壹箇トシ參百口以上ハ參百口ヲ増ス毎ニ壹箇ヲ加フ 聯合總會ニ於ケル議決權ノ過半數ヲ以テ之ヲ定ム

第十五條 所屬各組合ニ共通スル重要ナル事項ハ聯合總會ニ於テ之ヲ決議スルコトヲ要ス

理事長ハ書面ヲ以テ所屬各組合ニ對シ議決事項ノ諾否ヲ徵シテ臨時總會ノ決議ニ代ルコトヲ得此場合第十一條乃至十三條ノ規定ヲ準用ス

第十六條 所屬各組合ニ於テ聯合總會ニ議案ヲ提出セントスルトキハ聯合總會ノ當日ヨリ一箇月以前ニ之ヲ本會ニ發送スルコトヲ要ス

第十七條 理事長ハ毎年三月三十一日ヲ以テ本會ノ收支決算ヲ爲シ定時總會ノ承認ヲ受クルコトヲ要ス

第十八條 理事長ハ所屬各組合ノ事業並會計ノ監査ヲ爲シ當該組合ノ役員會ニ出席シテ其ノ意見ヲ開陳スルコトヲ得

第十九條 所屬各組合ハ其ノ組合ノ出資金貸出ノ狀況組合員ノ異動其ノ他本會理事長ノ請求ニ係ル事項ハ別ニ定ムル所ニ依リ本會ニ報告スルコトヲ要ス

第二十條 本會ノ經費ハ所屬各組合ニ於テ之ヲ負擔ス其負擔ノ割合ハ別ニ之ヲ定ム

第二十一條 本定款ハ聯合總會ノ決議ニ依ルニ非サレハ之ヲ變更スルコトヲ得ス

附 則

第二十二條 本定款ハ輸入組合ニ關スル特別法ノ施行アルトキハ之ヲ變更スルモノトス

第五節 駐在員規程

第一條 滿洲輸入組合聯合會ハ本邦樞要ノ地ニ駐在員ヲ常置ス

但シ當分ノ内東京、大阪ノ二箇所ニ置キ名古屋以東ヲ東京駐在員、名古屋以西（名古屋ヲ含ム）ヲ大阪駐在員ノ管轄

區域トス

第二條 聯合駐在員ヲ置カサル重要ナル地方ニシテ滿鮮案内所ノ設置アル場所ハ聯合會ノ事務ヲ委囑スルコトヲ得ルモノトス

第三條 駐在員ハ左ノ業務ニ従事ス

一、所屬組合員ノ商品仕入ヲ仲介援助スルコト

二、生産ノ狀況並ニ市況ニ關シ絶エス本部ニ通知スル事

三、見本型錄及價格表集受發送ニ關スル事

四、運賃諸掛低減ニ關スル交渉ヲナス事

五、品質其他約定條件違反等ニ關スル交渉ヲナス事

六、見本市並ニ委託販賣ニ關スル事

七、代金決済方ニ付金融業者ト組合員ノ疏通ヲ計ル事

八、生産業者及輸出組合ト聯絡ヲ計リ其滿洲代理店又ハ特約店トノ連鎖ヲ密ニスル事

九、既設代理特約店タル所屬組合員ノ利益ヲ擁護シ新增設ノ便宜ヲ計ル事

十、其他重要事項

第四條 駐在員ハ重要ナル事項ニ付テハ總テ理事長ノ指揮監督ヲ受ク可シ

但シ急速處理スル時ハ專行ノ上事後承認ヲ受ク可シ

第五條 駐在員ハ所屬組合トノ文書ノ往復ハ本部ヲ經由スルモノトス

但急速ヲ要スル事項ハ所屬組合ニ宛タル文書ノ寫ヲ本部ニ送付スヘシ

第六條 駐在員ハ日本内地關係先トノ往復文書ノ寫ヲ本部ニ送付シ事件ノ成行ヲ明カニス可シ

- 第七條 駐在員ハ自己ノ計算ハ勿論聯合會ノ名義ヲ以テ賣買取引ヲナス事ヲ得ス
- 第八條 駐在員ハ毎年三月末日ヲ以テ締切リタル決算書類ヲ聯合會理事長ニ送付シ其ノ承認ヲ受ク可シ
- 第九條 駐在員ハ毎年十二月末日迄ニ翌年度ノ經費豫算表ヲ作製シ聯合會理事長ニ提出シ其ノ承認ヲ受ク可シ
- 第十條 本規程ハ聯合總會ノ決議ニヨリ之ヲ變更スルコトヲ得

第六節 滿鐵社員消費組合

滿鐵社員消費組合は、滿鐵會社の日本人社員を主體として組合員數二萬五千、家族數合計八萬を有する一大産業組合組織である。其の組合員に對し物資の購入生産並に配給を行ふと共に其の生活の向上發達に資せんことを目的とするものである。

南滿洲鐵道株式會社は明治四十年四月に社業を開始し、當時奥地の開發狀態は至つて幼稚なもので、鐵道沿線に居住する従業員の大部分は日常生活の物資を得るに甚だ不便を感じて居つたのである。故に滿鐵會社は従業員慰安の必要を痛感し社員日用品の供給機關として調辨所（同年八月）を特設して之に當らしむることになつたのである。是れ滿鐵社員消費組合の濫觴とも見る可きである。

此の調辨所は指定商人の經營であり、滿鐵會社の指導監督の下に沿線在住の社員に對して日用物資の供給を行つたのである。其の後經濟界の變動並に經營の不振等の原因により組織を變更するの止むなきに至り、明治四十三年に匿名組合調辨所と改稱し、大正六年には合名會社調辨所と改稱せらる。

時、偶々歐洲大戰の勃發となり諸物價は甚しく昂騰し社員の生活は著しく脅される状態となり、滿鐵會社は之に對し各方面と協力し種々の施設を行つて積極的に對策を講じたのである。而して各地に消費組合が出来滿鐵地方課調査に依れば大正六年九月に於て十團體を算し尙設立計畫中のものも尠くなかつたと云ふ。

茲に於て滿鐵會社は調辨所並に是等消費組合團體を打つて一丸とする消費組合設立の必要を痛感し、大正八年十一月一日を以て滿鐵社員消費組合が創設せらるに至つたのである。

此の組合は設立の初より滿鐵會社の補助特典（資金の融通、建物什器の無償貸與及關稅運賃の補助等）を蒙つて居つた。大正十三年度の決算に於て賣上總額金七百六十六萬圓を算し純益金二十八萬餘圓を擧ぐるに至つた。

然るに其の後在滿邦商は組合の發展日に隆盛に赴くを見、一方財界の不況は益々深刻化せんとする状態となり遂に消費組合撤廢の烽火を擧げ、在滿各地の商工團體と呼應して猛烈な運動を開始するに至り、滿鐵會社は茲に於て慎重審議を重ね、消費組合の撤廢は不可能なるも會社の補助は漸次之を廢止する用意ある事を明かにした。大正十四年四月一日組織變更を行ひ會社は一切の補助を廢し社員の自治機關とした。

爾來滿鐵社員消費組合は年と共に隆盛に赴き、嘗に滿洲に於ける消費者の生活を擁護するのみでなく、常に其の植民地に於ける特殊の使命を自覺して外に華商の壓迫を抑へ内に邦商と協力して、共同購入を行ひ或は關東廳並に滿鐵會社と協力して邦商の輸入組合或は金融組合設立に援助する等滿洲經濟界に貢献しつゝある。

滿鐵社員消費組合は滿鐵沿線全部を其の分配區域として居り、之に居住する組合員は家族を合せ約八萬を算するので全滿邦人の消費量の約半數を支配して居るさうである。而して其の販賣機關としては大連市西公園町九番地に本部を置き物品の購入、生産、各支部への配給並に其の管理を行ひ、滿鐵沿線主要地には十四箇所に支部を設け直接分配業務に當らしめ、尙必要な箇所には支部に直屬する分配所を設け分配業務に遺憾なきを期して居る。現在は直屬及び委託分配所を合せ六十四箇所を算してゐる。

又大連には此の外に作業所を設けて従業員三十名を有する洋服部を始め、和服仕立、菓子製造、時計修繕等の作業を行つてゐる。

統制機關としては分配區域を十四の選舉區に分ち、各選舉區に一定數の總代を互選し其の區に於ける事項を處理せ

食料雜貨品、世帯道具數、小間物化粧品、紙文具類、娛樂及嗜好品、衛生材料、吳服身廻品、魚肉野菜類、
其他

ハ、取扱種目

ロ、業務狀

年次	組合員數	分配金額	剩餘金
大正十二年度	23,269	3,637,380	171,210
同十三年度	21,997	7,662,264	280,362
同十四年度	21,190	7,907,283	318,763
昭和元年度	21,900	8,056,650	343,188
同二年度	21,800	8,492,180	414,888
同三年度	22,951	9,095,523	448,475
同四年度	23,971	9,848,407	315,222
同五年度	24,306	9,351,995	212,944

1. 組合員數・理事數及總代數

(昭和六年三月末日現在)

態

従事員數	分配所數
427	42
331	44
386	47
386	51
394	51
407	54
457	64
489	66

(消費組合調)

支部別	組合員數	家族數	計	理事數	總代數
大連	8,751	22,593	31,344	10	85
瓦房店	873	1,730	2,603	1	7
大石橋	1,042	2,289	3,331	1	8
鞍山	1,349	3,238	4,587	2	13
遼陽	845	1,458	2,303	1	11
奉天	2,297	3,171	5,468	2	22
鐵嶺	529	975	1,504	1	6
開原	417	978	1,395	1	5
四平街	838	1,720	2,558	1	5
公主嶺	430	929	1,359	1	6
長春	1,473	3,653	5,126	1	12
本溪湖	638	1,604	2,242	1	6
安東	1,138	2,174	3,312	1	11
撫順	3,686	8,841	12,527	3	33
計	24,306	55,353	79,659	27	230

(消費組合調)

しめ、又一定數の理事を選出して組合の最高決議機關としてゐる、別に監事三名を選任して組合業務の監査に任じてゐる。

二、業務組織

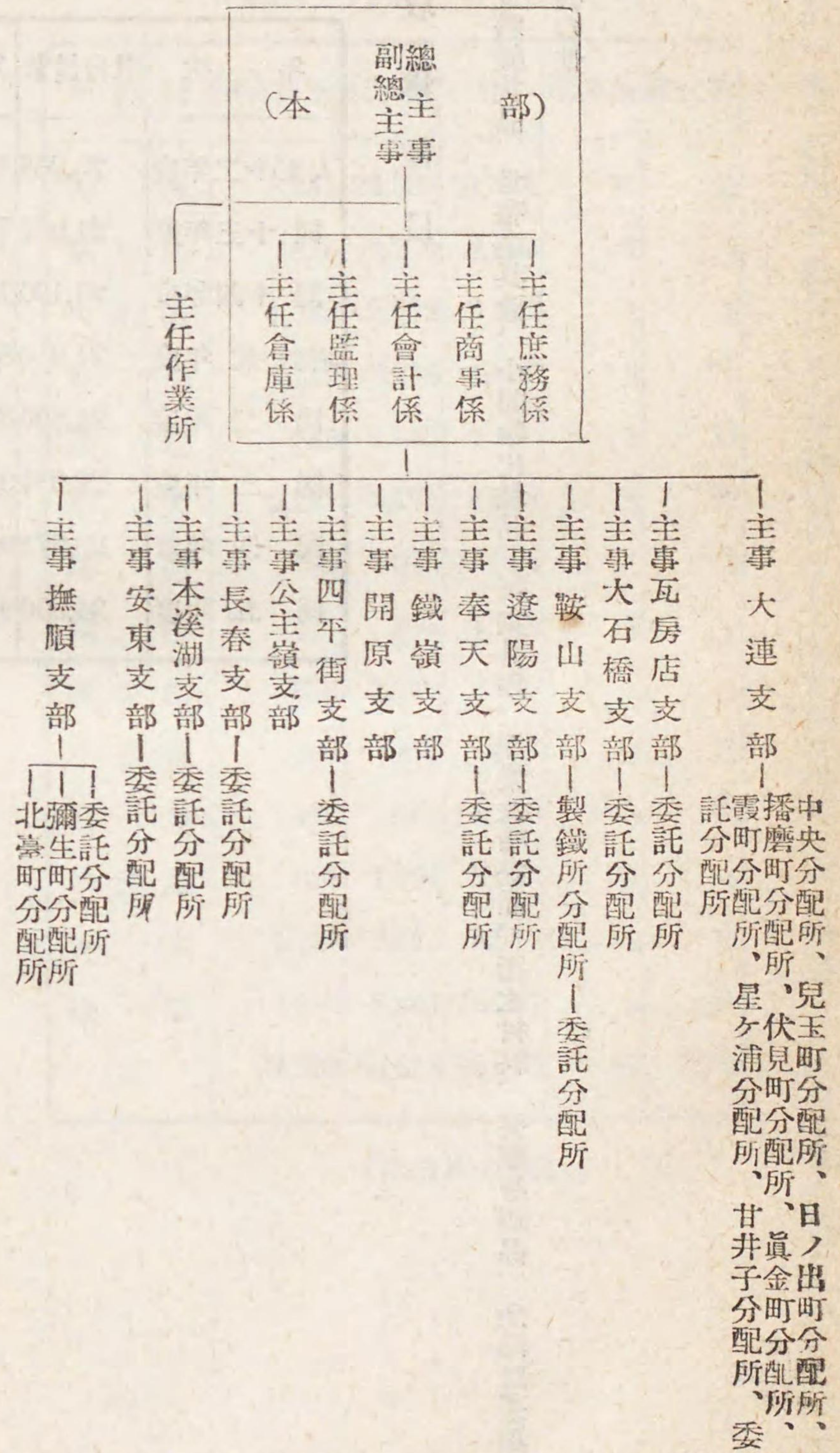

組合は生産者と直接取引を行ふ事を原則とし日本内地、滿洲地方は勿論遠く歐米の生産者とも交渉して居る。而して取引の條件としては、

- 一、注成品は受渡期日迄に相違なく引渡さること
- 一、物品の品質、構造、形状、寸法、度量等は總て見本見積書又は仕様書の通りで精選せらるべきは勿論で受渡後萬

一不足品、不良品、疵物等隠れた缺點がありたる場合は無償でこれを引換へ又は減額せらるること

- 一、若し期日迄に全部納入出来ない時は其の部分に對し遅滞料として遅滞日數一日毎に代金の五百分の一を請求し季節により著しく影響を蒙る物品の遅滞に對しては遅滞日數に關せず代金の百分の五十以内にて當組合の指定する金額を請求すること

一、期日迄に供給の見込がないと認めるとき又は先方の都合にて解約の申出あり解約した場合は違約金として解約數量に對する代金の五百分の一以内で當組合指定の金額を徴收するも異存なきこと但し組合の都合で解約の場合は此の限ではないこと

一、期日前に組合の都合で分納を依頼した物品ありし場合は之を承認すること

一、期日前に物品を納入せんとする場合は現品持込前に相談せらるれば倉庫に差支なき限り應ずること

一、値段不引合の場合は一々回答せず電報にて見積りの場合は着電後一日間をオツプア一期間とすること

一、受渡場所は大連沖渡とし運賃其他の諸掛は納入者の負擔とすべきこと

代金の支拂方法は

- 一、現品到着検査後銀行小切手若は便宜の方法を以て送金すること等

第七節 滿鐵社員消費組合定款

第一章 總則

第一條 本組合ハ組合員ノ爲ニ日常生活ニ必要ナル物品ヲ購買又ハ生産シ之ニ加工シ若ハ加工セスシテ組合員ニ分配スルヲ以テ目的トス

第二條 本組合ハ滿鐵社員消費組合ト稱ス

第三條 本組合ハ大連市西公園町四十九番地ニ本部ヲ置キ必要ノ地ニ支部ヲ置ク
本組合ハ必要ニ應シ分配所又ハ特約店ヲ置クコトヲ得

第二章 組合員及出資

第四條 本組合ノ組合員ハ分配區域内ニ居住スル南滿洲鐵道株式會社（以下會社ト稱ス）ノ日本人社員及組合従事員ニ
限ル但シ特別ノ事情アル者ハ理事會ノ詮議ヲ經テ加入セシムルコトヲ得

第五條 本組合員ハ本組合ト同一ノ目的ヲ有スル他ノ組合ニ加入スルコトヲ得ス

第六條 出資一口ノ金額ハ金五圓トシ其ノ持分ハ一人ニテ一口以上三十口以下トス

本組合ノ持分ハ共有スルコトヲ得ス

第七條 出資第一回拂込金額ハ一口ニ付金一圓トシ加入ト同時ニ拂込ヲ爲スモノトス

出資第一回拂込後一箇年内ニ出資金ノ全額ヲ拂込ムモノトス

前項拂込ノ金額及期日ハ專務理事之ヲ定ム

第八條 本組合財産ニ對スル組合員ノ持分ハ其ノ拂込済出資額ニ依ル

第九條 本組合員ハ專務理事ノ承認ヲ經テ一口ヲ除キ他ノ持分ヲ讓渡スルコトヲ得

第十條 新ニ本組合ニ加入セムトスル者ハ一定ノ申込書ヲ專務理事ニ提出スルモノトス加入ノ效力ハ第一回拂込ト同時
ニ發生スルモノトス

第十一條 本組合員ノ脱退ハ左ノ事由ニ依ル

一、組合員タル資格ノ喪失

二、除 名

第十二條 本組合員脱退ノ場合ニ於ケル持分ノ拂戻ハ其ノ拂込済出資額ニ止ム

前項拂戻請求權ハ脱退後滿一箇年ヲ以テ消滅ス

第十三條 本組合員左記事項ノ一ニ該當スルトキハ專務理事ハ之ニ對シ一時物品ノ分配ヲ停止シ又ハ理事會ノ議決ヲ經
テ之ヲ除名ス

一、贖賣、質入又ハ不當ニ貯藏スル目的ヲ以テ組合ヨリ物品ノ分配ヲ受ケタルトキ

二、組合ノ發行スル通帳ヲ他人ニ貸與シ若ハ之ヲ質入シタルトキ

三、出資其ノ他組合ニ對スル支拂義務ヲ怠リタルトキ

四、組合ノ事業ヲ妨ケルノ行爲アリタルトキ

第三章 機關

第十四條 本組合ニ理事、監事、總代各若干名ヲ置ク

理事及監事ハ組合員中ヨリ總代之ヲ選舉ス但シ監事一名ハ會社ノ關係監査役中ヨリ選出スルモノトス
總代ハ組合員之ヲ互選ス

第十五條 理事、總代ノ任期ハ二箇年トシ監事ノ任期ハ一箇年トス但シ重任ヲ妨ケス

補缺選舉ニ依リ就任シタル者ハ前任者ノ任期ヲ繼承ス

理事、監事ハ任期滿了後ト雖後任者ノ就任スル迄ハ其ノ職ヲ行フ

各地總代ノ缺員三分ノ一ニ達スル迄ハ補缺選舉ヲ行ハサルモノトス

第十六條 本組合ニ專務理事一名常務理事二名ヲ置ク

專務理事及常務理事ハ其ノ候補者ヲ互選シ會社社長ノ指名ヲ承ケテ就任ス

專務理事及常務理事ノ候補者ハ大連居住ノ理事中ヨリ各倍數ヲ選出スルモノトス

會社社長ハ重大ナル事由アルトキハ其ノ指名ヲ取消シ又ハ改選ヲ命スルコトヲ得

第十七條 專務理事ハ組合ヲ代表シ理事會ノ議長トナリ組合業務ヲ統括ス

第十八條 常務理事ハ專務理事ヲ補佐シ專務理事事故アルトキハ常務理事ノ一人之ヲ代理ス

第十九條 各支部ノ業務ハ其ノ地在任ノ理事之ヲ統括ス但シ理事二人以上ノ場合ニ在リテハ專務理事之ヲ指名ス

第二十條 監事ノ職務權限左ノ如シ

一、組合業務ノ監査ヲ爲スコト

二、必要アルトキハ理事會ニ出席シ意見ヲ述フルコト

三、必要アルトキハ專務理事ヲシテ理事會ヲ召集セシムルコト但シ專務理事正當ノ事由ナクシテ理事會召集ノ手續ヲ爲ササルトキハ監事之ヲ行フ

第二十一條 理事會ハ定時總會、臨時總會ノ二種トス

定時總會ハ毎年六月之ヲ開ク

臨時總會ハ左ノ場合之ヲ開ク

一、專務理事ノ必要ト認メタルトキ

二、理事三分ノ一以上ノ要求アリタルトキ

三、監事ノ要求アリタルトキ

第二十二條 理事會ノ議決ニハ三分ノ一以上ノ議決權ヲ要シ其ノ過半數ヲ以テ之ヲ爲ス、可否同數ナル時ハ議長之ヲ決

ス理事ハ理事會ノ議決權ノ行使ヲ他ノ理事ニ委任スルコトヲ得

第二十三條 左ノ事項ニ就テハ理事會ノ議決ヲ經ルコトヲ要ス

一、定款ノ變更

二、豫算ノ編成

三、決算報告

四、剩餘金及缺損金ノ處分

五、各地總代ノ議決シタル重要事項

六、其ノ他ノ重要事項

前項第三號及第四號ハ定時總會ノ議決ヲ經ヘシ

第二十四條 各地總代會ハ定時及臨時ノ二種トス

定時總代會ハ毎年一回之ヲ開ク

臨時總代會ハ左ノ場合ニ於テ之ヲ開ク

一、各支部ノ業務ヲ統括スル理事ノ必要ト認メタルトキ

二、總代五分ノ二以上ノ要求アリタルトキ

第二十五條 各地總代會ノ職務權限左ノ如シ

一、理事會ノ諮問ニ應スルコト

二、定款ノ變更、其ノ他重要事項ニ關シ理事又ハ監事ニ意見ヲ表示スルコト

第二十六條 各地總代會ノ議決ニ關シテハ第二十二條ヲ準用ス

第二十七條 各地總代會ノ議長ハ各支部ノ業務ヲ統括スル理事之ニ當ル

第二十八條 理事、監事及總代ハ名譽職トシ特別ノ事由ナクシテ辭任スルコトヲ得ス

前項ノ役員其ノ區域ヲ離レタルトキハ其ノ職ヲ失フモノトス

第二十九條 理事、監事ハ兼務スルコトヲ得ス

組合従事員ハ監事タルコトヲ得ス

第四章 業務執行

第三十條 本組合ノ業務ヲ執行スル爲ニ本部ニ主事一名、係主任若干名、支部ニ主事各一名ヲ置ク
本部ニ副總主事一名ヲ置クコトヲ得

第三十一條 本組合從事員ハ專務理事之ヲ任免ス但シ總主事及副主事ノ任免ハ理事會ノ承認ヲ經ルコトヲ要ス

第三十二條 本組合ノ事業年度ハ毎年四月一日ニ始マリ翌年三月三十一日ニ終ル

第三十三條 本組合員ノ組合ヨリ分配ヲ受ケタル物品代金ノ決済ハ毎月一回トス

第三十四條 滯納セル物品代金ニ對シテハ利息ヲ附スルモノトス但シ特別ノ事情アル場合ニ於テハ此ノ限りニアラス
延滞利率ハ專務理事之ヲ定ム

第五章 剩餘金處分

第三十五條 本組合ノ準備金ハ金四十五萬圓ニ達スル迄毎事業年度ノ剩餘金ノ四分ノ一ヲ積立ルモノトス

第三十六條 剩餘金ヨリ準備金ヲ控除シタル剩餘ハ第一割戻金、第二割戻金、特別割戻金並ニ從事員退職手當積立金ニ

充テ計算上生シタル剩餘ハ次年度繰越金トス

第三十七條 第一割戻金ハ其ノ拂込濟出資額ニ應シ年一割以内トス

第三十八條 第二割戻金ハ組合員カ其ノ事業年度内ニ於テ分配ヲ受ケタル物品ノ代金ニ應シテ之ヲ算定ス

第三十九條 特別割戻金ハ拂込濟出資額並ニ其ノ事業年度内ニ於テ現金及掛ニテ分配ヲ受ケタル物品代金ニ應シテ之ヲ

算定ス

第四十條 第一、第二割戻金ハ其年度ノ決算後支拂ヒ特別割戻金ハ退職又ハ分配區域外ニ轉出シタルトキニノミ支拂フ

モノトス

前項ノ支拂請求權ハ滿一箇年ヲ以テ消滅ス

特別割戻金ニハ利子ヲ附セス

第四十一條 損失填補ハ準備金ヲ以テス

準備金ヲ前項以外ニ處分セムトスルトキハ會社ノ承認ヲ經ルヲ要ス

第六章 附則

第四十二條 本組合ニ顧問又ハ組合員家族ヨリ成ル婦人顧問會ヲ置クコトヲ得

第四十三條 業務執行細則ハ理事會ノ承認ヲ經テ專務理事之ヲ定ム

第八節 商工會議所

在滿邦人商工會議所は滿蒙に於て商工業に關し活動せられて居る 今其の名稱等を記せば左表の通である

名稱	設立年月	會員數	經費
大連商工會議所	大、四、七	二〇五	六七、二八八
奉天商工會議所	明、四〇、一	二〇〇	四四、五七七
營口商工業會議所	大、九、四	七一	一三、三四四
安東商工會議所	明、四一、七	一七五	二三、六二四
鐵嶺商工會議所	大、一二、四	一〇〇	八、二〇〇
長春商工會議所	大、九、六	八〇	一二、一九二
哈爾濱日本商工會議所	大、三、一〇	一三二	—

第二章 滿蒙に對する運輸

第一節 日滿運輸經路及運輸機關

イ、南滿連絡扱

滿鐵と大阪商船との契約に依る連帶輸送で滿鐵沿線各驛に限る便利な取扱である

ロ、日滿蒙國際連絡扱

大阪商船と國際運輸株式會社との契約に依る連絡扱で滿鐵沿線の主要都市は勿論東支鐵道や滿洲國鐵道(舊支那鐵道)沿線主要都市の國際運輸の支店出張所、取引店のある所凡て連絡扱の出来るものである、その所在驛は左の通である。滿鐵沿線にては旅順、遼陽、奉天、鐵嶺、開原、四平街、公主嶺、范家屯、新京(長春) 滿洲國鐵道沿線にては吉林、敦化、鄭家屯、洮南、通遼、泰來、昂々溪、齊々哈爾、哈爾濱等である。以上の連絡扱は大阪商船を中心として阪神關門から隔日に六千噸級の優秀貨客船が出帆してゐる、又横濱から毎週一回大連行が出る。故に東京商品の滿蒙への運輸経路は主として

東京より朝鮮經由鐵道に依るもの
東京より阪神關門迄鐵道に依り夫れより大阪商船大連航路に依るもの

東京より横濱を経て大阪商船大連航路に依るもの東京より郵便に依るものである。鐵道は云ふ迄もなく東京關門間は鐵道省線、朝鮮内は朝鮮鐵道、安東以北は滿鐵、滿鐵に非ざれば滿洲國鐵道である。

第二節 京濱よりの運賃

京濱大連荷物運賃表

(大阪商船調)

品名	單位	定率
壹等品 (一才又ハ三十七斤半) 價格拾圓以上ノモノ	壹 屯	七、五〇
貳等品 (一才又ハ三十七斤半) 價格拾圓未滿ノモノ	壹 屯	六、五〇

原最	取低	價
原最	取低	百圓
綿	布	四〇才
綿	糸	一個 十二才
洋	酒	四〇才
洋	涼飲料	一、五〇〇斤
麥	糖	四〇才
砂	器	四〇才
陶	器	四〇才
硝	子	四〇才
醬	油	四〇才
穀類	粉	四〇才
漬	物	四〇才
油類	紙袋	四〇才
麻	紙	四〇才
古	紙	四〇才
セ	紙	四〇才
材木、空罐、煉瓦、吹、束子、ウエイスト	類	一、五〇〇斤
銅	線	四〇才又ハ一、五〇〇斤
電	線	一、五〇〇斤
切	板	一、五〇〇斤
スレート、ルーフィング、フェルト	板	四〇才
菓子、電球、乾電池、電用品	類	六、〇〇

硫 酸 類 五、〇〇〇
 黄 磷、硝石、鹽酸加里、揮發油、
 カ、1、
 右 1、
 小 荷 物 低 品 類 函 二、〇〇〇
 一、五〇〇斤
 四〇才又ハ一、五〇〇斤
 一口二才迄
 一口才迄

一、五〇〇斤
 函 二、〇〇〇
 二五、〇〇〇
 二五、〇〇〇
 一、三〇〇〇

第三節 將來開かるべき運輸徑路及其の影響

將來開かるべき運輸徑路として囑目せられて居るものは、新京より吉林を経て間島に出で日本海を横断して新瀉、敦賀、或は伏木へ連絡せんとするものにして、新瀉連絡とならば東京商品の進出に大なる利益あるは明かである。

日滿小包物數量調

(中央郵便局調)

月別	昭和六年		昭和七年	
	數量	數量	數量	數量
一月	一一、九九七個	一一、七四九個	八月	一一、五九四個
二月	一三、六〇八〃	一三、九七八〃	九月	一七、六一三〃
三月	一二、一八三〃	一九、一八九〃	十月	一六、六四七〃
四月	一五、六〇〇〃	一七、〇三九〃	十一月	一一、〇四〇〃
五月	一八、一〇四〃	一八、四〇六〃	十二月	一九、三一三〃
六月	一一、三六〇〃	一四、一〇五〃	合計	一七二、七〇七〃
七月	一一、六四八〃	一八、〇四六〃		二二五、三三三〃

日滿小包物ハ滿鐵沿線及關東州方面へ郵送セルモノナリ

滿洲國宛外國小包物ハ滿鐵沿線及關東州方面以外ノ地方ニ郵送セルモノナリ

京 馬 定 驛 市
 春 接 續
 山 海 關
 天 接 續

日滿蒙國際連絡取扱驛密圖



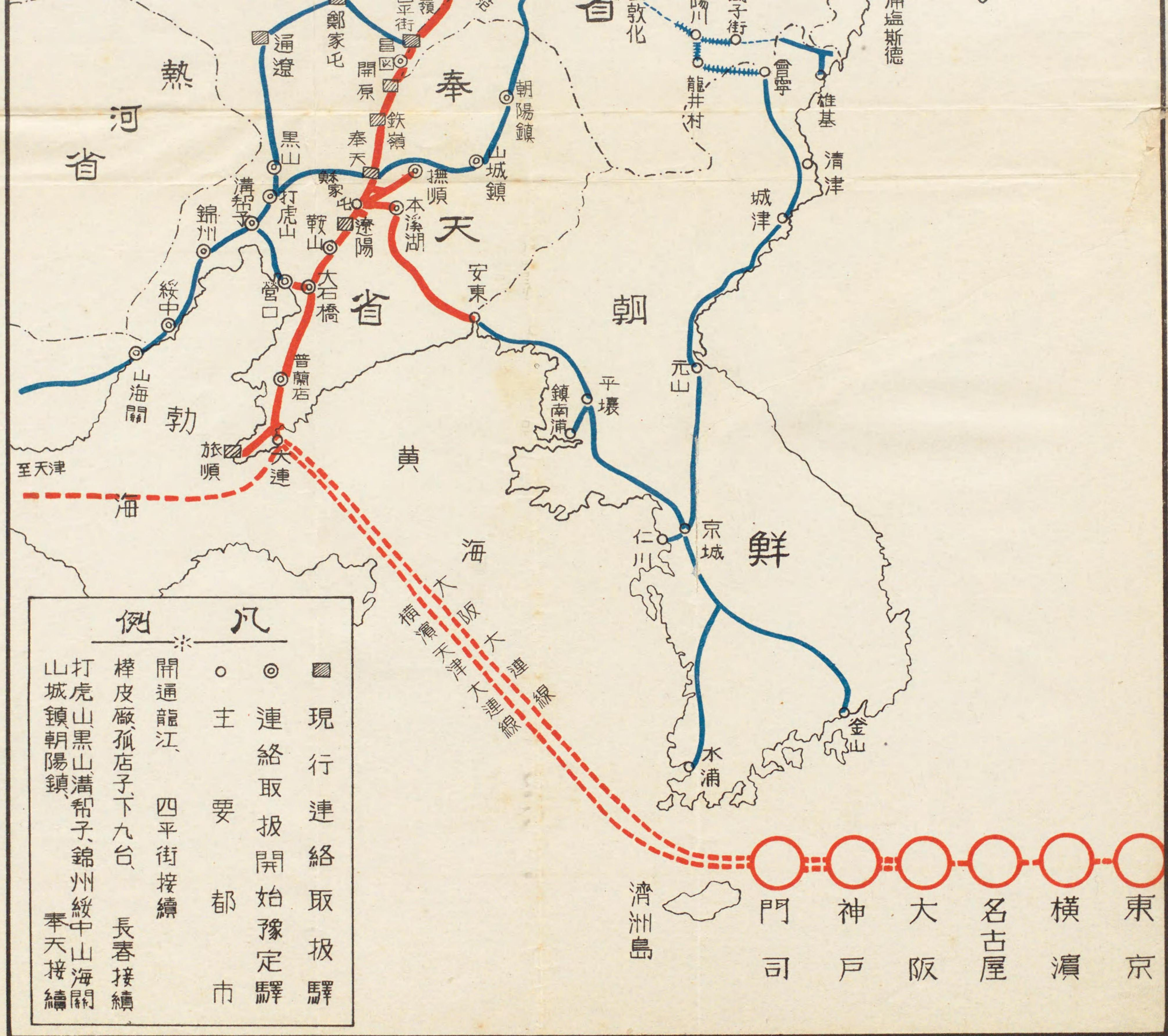

凡例

■	現行連絡取扱驛
◎	連絡取扱開始豫定驛
○	主要都市
※	開通龍江、四平街接續
	樺皮廠、孤店子、下九台、長春接續
	打虎山、黑山、溝帮子、錦州、綏中、山海關、奉天接續
	山城鎮、朝陽鎮

日滿小包物ハ滿鐵沿線及關東州方面へ郵送セルモノナリ

四月	一五、六〇〇	一七、〇三九	十一月	一一、〇四〇	二七、一〇三
五月	一八、一〇四	一八、四〇六	十二月	一九、三一一	三一、〇六一
六月	一一、三六〇	一四、一〇五	合計	一七二、七〇七	二二五、三三三
七月	一二、六四八	一八、〇四六			

月別	昭和六年度 數量	昭和七年度 數量
四月	三六二個	九八二個
五月	三八四〃	九七九〃
六月	四二七〃	九五三〃
七月	三六一〃	一、〇〇八〃
八月	二九四〃	九九六〃
九月	二五三〃	一、〇九五〃
十月	三一七〃	一、三九〇〃
十一月	三二三〃	一、五二一〃
十二月	五五二〃	二、四一四〃
一月	六一六〃	一、五七三〃
二月	七七四〃	一、五四八〃
三月	九七八〃	三、二八七〃
合計	五、六三一〃	一七、八四六〃

滿洲國宛外國小包物ハ、滿鐵沿線及關東州方面以外ノ地方ニ郵送セルモノナリ

滿洲國宛外國小包物數量調

(外國小包郵便係調)

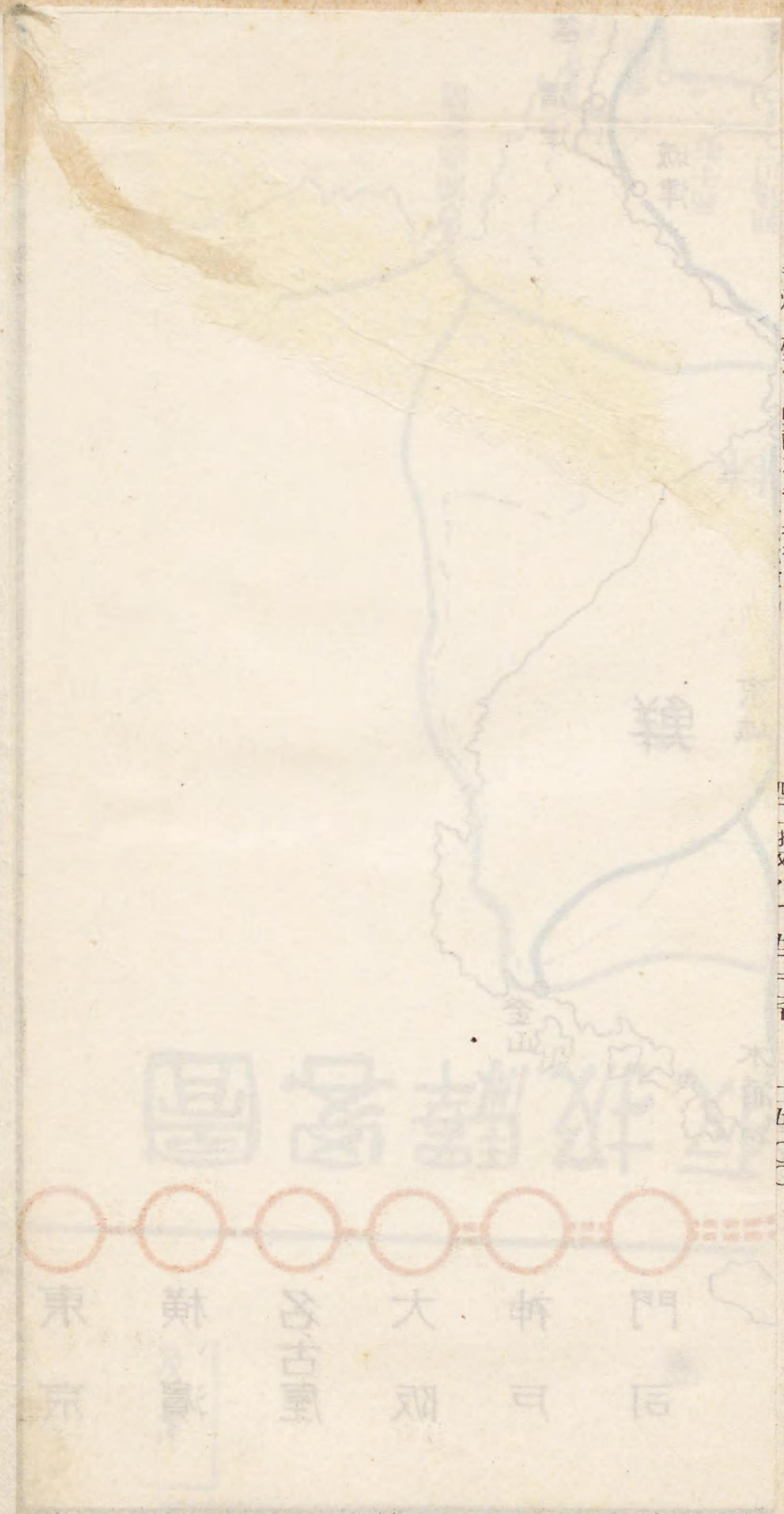

硫酸、燐、硝石、鹽酸加里、揮發油、類黃

一、五〇〇斤
一、二〇〇函
四〇才又ハ、一、五〇〇斤
二五、〇〇〇

第三章 滿洲に於ける關稅

關東州は自由港地域主義を採用せるも支那は稅關を大連に置き關東州通過貨物に關稅行政を採り關東州品の内地輸出に特惠關稅を適用して居るのである。

關東州は我國關稅區域外にあるが故に關東州より内地に輸出の商品は内地に於て輸入稅を課すを原則とするが、後記の特殊商品に對しては我輸入稅を免除し或は低減せられてゐる。この特殊待遇を享けんとするものは當該物品の産地又は製造地を管轄する民政署長又は民政支署長の證明した生産原地證明書を必要とす。

第一節 關東州特惠關稅品目

法律第五十一號(大正十四年六月十七日公布)關稅定率法別表(別表省略)輸入稅表に掲ぐる物品にして關東州の生産に係り本法別表甲號に掲ぐるものの輸入稅は之を免除し、本法別表乙號に掲ぐるものの輸入稅は關稅定率法別表輸入稅表に依らず本法別表乙號に依る。

前項の規定の適用を受くる物品については命令の定むる所により其の關東州の生産に係るものなることを證明することを要す。

附 則

本法は公布の日より之を施行す

別 表 (甲 號)

輸入稅表番號	品 名
三一の内	生 果
七二の内	綿羊革及山羊革(塗りたるものを除く)
一四一の内	甘草越幾斯
一四五	阿 膠

一四六	ゼラチン
一五一	ブローム
一六五の内	曹達灰
一六九の内	硫酸曹達(精製のもの)
二二〇の内	硫酸マグネシウム
二三〇の内	コールドールを主要原料としたる消毒劑
二七二	綿織絲
二七八の内	苧麻絲及苧麻線
二八〇	黃麻織絲
二八一の内	黃麻絲及黃麻線
二八三	毛織絲
二八四	毛綿織絲
二八九の内	野蠶絹絲
二九六の内	苧麻線、苧麻繩、黃麻線及黃麻繩
二九九の内	黃麻布(關東州の生産に係る黃麻絲を原料としたるもの)
三〇一の内	天鵝絨、ブラツシユ其他のバイル織物以外の毛織物及毛綿交織物(關東州の生産に係る毛織絲又は毛綿絲を原料としたるもの)
三二六の内	毛製又は毛綿製のブランケット(關東州の生産に係る毛織絲又は毛綿織絲を原料としたるもの)
三三九の内	ガンニー囊(關東州の生産に係るガンニー布を原料としたるものにして長九十五センチメートル、幅六十センチメートルを超へたるもの)
三四三	別號に掲げざる布帛製品二の内、内地、朝鮮、臺灣、樺太又は關東州の生産に係る綿布

及關東州の生産に係る油を原料としたるもの

四三二の内
四三五

ポトランドセメント

別表に掲げざる礦物及礦物製品 一其の他、乙の内マグネサイト又はドロマイトを主要原料としたる建築材料(粉状のもの)

煉瓦(セメント製のものを除く)

瓦(粘土製のもの)

耐火性粘土製品(別號に掲げざるもの)

硝子塊

硝子粉

硝子板

特殊鋼 一の内全重量百分中クロム、タングステン又はモリブデンの重量〇、五以上を含有するもの(關東州に於て製煉したる塊及錠並之を原料としたる條竿及板)

ニツケル及クロムを含む電氣抵抗材料(關東州に於て製煉したる塊錠及並之を原料としたる紐帶及線)

ゲーデグラス

骨炭(徑一、二五ミリメートルの圓眼を有する篩を通過するものを除く)

安全燈ホヤ

別表 (乙 號)

表

四七六の内
五七〇の内
六一七の内
六三五の内

輸入税表番號

品名

名

單位

稅率

五二〇の内

牛肉(生鮮なるもの)

每百斤

一、〇〇

一二〇の内

大豆硬化油(關東州の生産に係る大豆油を原料としたるもの)

每百斤

一、二〇

三四三

別號に掲げざる布帛製品一の内、内地、朝鮮、臺灣、又は樺太の生産に係る亞麻布(他の植物織

雜を交へたるものを含む)及關東州の生産に係る油を原料としたるもの

每百斤

二、八五

第二節 滿洲關稅關係

次に中華民國の關稅關係を見るに 大連港を経て輸移出入する商品に對する關稅は左の如くである(一九〇七年五月

三十日大連海關設置に關する協定、明治四十年六月關東都督府令第三十八號關東州租借地稅關假規則)

甲、外國產貨物

一、輸入の場合 大連に輸入し關東州内に於て消費せらるゝ外國貨物は無稅

二、移入の場合 支那の通商港より大連に外國貨物が再移出せらるゝ場合は該通商港に於て輸出稅を課せられる

三、再輸出の場合 外國より輸入せる貨物又は關東州内に於て加工或は製造せる物品を大連より再輸出する場合も亦

無稅である支那通商港より移入せる外國貨物にして大連より再輸出せられたる時は無稅であるが既納の稅金は拂戻

を得ざるに至つた

四、再移出の場合 外國より輸入せる貨物又はその加工品を租借地境界線を越えて州外奥地に輸送せんとする場合及

び支那の通商港より移入せる外國貨物を同様に州外に輸送せんとする場合に納稅濟證を有しない時は輸入稅を徵收

せらる。

外國より輸入せる貨物又は其の加工品、製造品を大連より支那の通商港に再移出する場合は、移入港に於て輸入稅

を課せらる。支那の通商港に輸入せられたる外國貨物を關東州を経て支那内地に輸送せんとする場合に Through

B/Lを有する場合は原積出港にて舊輸出稅及び附加稅を納むるのみにて以後無稅である。

乙、中華民國產貨物

一、輸出の場合 陸路關東州内に輸送せられたる支那產貨物を輸出せんとする時は輸出稅を納付しなければならぬ。

陸路又は海路移入の中國產貨物を材料として製造したる物品を輸出せんとする時は、輸出者の選擇に依り材料若くは製造品に對し輸出税を納付せしめらる。但し既に支那通商港に於て輸出税を納付した支那產貨物に關しては納税に及ばない。

二、移入の場合 關東州内に移入せらるゝ貨物にして州内にある限り納税を要せず。但し支那通商港より大連に支那產貨物を移出する場合は移出港に於て輸出税を課す。

支那通商港より支那產貨物を大連に移入せる時納税済證を有せざる者は、輸入税金に相當する金額を税關に供託しなくてはならぬ、若し不正の行爲があつた時は貨物又は供託金を沒收せらるゝ。

三、移出の場合 支那通商港より移入せる支那產貨物を租借地境界線を越えて州外奥地に輸送せんとする場合に Through B/L 及び納税済證を有せざる商品は輸入税を課せられる。

支那内地より陸路關東州内に輸送せられたる支那產貨物が大連を経て、支那通商港に移出せられる時は大連海關に於て、輸出税を課せらる。

丙、關東州產貨物

一、輸出の場合 租借地の生産品又は製造品を輸出せんとするときは總て無税である。但し日本官意の發行する産地證明書を必要とする。

二、移出の場合 租借地の生産品又はその加工品、製造品を陸路支那内地に輸送せんとする時は輸入税を納付しなればならぬ。大連を経て支那通商港に移入したる時は移入港に於て輸入税を課せらる。

丁、税 率

以上の關税に就て適用する税率は各場合に應じ次の如くである。

一、輸入外國貨物に對しては一九三一年一月一日施行改訂税率

二、輸出貨物に對しては外國輸出は一九三一年六月一日施行改訂税率

三、國內間の移出入に際しては一八五八年の舊清國輸出税率

第四章 滿洲に於ける金融

第一節 貨幣制度

從來滿洲には何等統一された貨幣制度が無かつた爲に各地方毎に其の慣習を踏襲して來たので、實に多種多様の通貨が複雑不統一を極めてゐた。然るに新興滿洲國建設と共に大同元年（昭和七年）六月十一日執政敕令第二十五號貨幣法を以て新に幣制が施かれ、即日之が實行された。而して貨幣制度の運用は通貨の統制發行準備の充實、在外資金に依る爲替の調理、正貨準備の活用によるものである。貨幣法は第六節に掲ぐる事にしてこゝに其の内容の概要を述べらる。

一、貨幣の製造及發行權

貨幣の製造及發行權は政府に屬し鑄貨の鑄造は滿洲中央銀行をして代行せしめる。

此の補助貨幣を中央銀行に委ねる事は恰も日本に於ける日本銀行に通貨の大分を占める銀行券を任せ、補助貨幣は政府に於て鑄造するが如きものである。

二、貨幣の本位並に計算

貨幣の基本單位を圓と稱し單位圓の量目は純銀二三、九一瓦を以て價格の單位としてゐるが、之れは中華民國々幣條例に依つて鑄造された壹圓銀貨であつて、實際の現大洋錢は平均二三、九一瓦である。

又計算法も中華民國國幣條例に従つて十進法を用ひ、基本單位は圓、其の十分の一が角、百分の一が分、千分の一が厘と爲つてゐる。

四、貨幣の種類

貨幣には紙幣及び鑄貨の二種があり、鑄貨を白銅貨幣と青銅貨幣の二種に分つてゐる。

紙幣（無制限法貨）には百圓、十圓、五圓、一圓、五角の五種類あり、其の額面に制限無く通用する。此の紙幣は在來のものよりはすつと紙質色澤も良く型も大きくし、亦偽造等を防ぐ爲めに日本紙幣の様に「スカシ」を入れる事になつてゐるが、この新しい紙幣は日本の内閣印刷局に於て注文を受け、今製造中の由で今年昭和八年の八月頃には五角が出来、其の他は追つて秋時分迄に全部出来上る豫定である。

其の間は従來使用して來た東三省官銀號の現大洋票を使用する事に爲つてゐるが、東三省官銀號の分にて不足を來す場合は邊業銀行の分も併用する事に爲つてゐる。而して之の現大洋票は、米國紙幣印刷會社の印刷になつたものであつて、奉天に於てこの紙幣の表裏に新銀行名を印刷し、發行年號を訂正して更に總裁、副總裁の印鑑署名を新にして通用されてゐる。

尙右現大洋票流用様式に關して、中央銀行は左の如き公告を爲してゐる。

公 告

財政部總長ノ認可ヲ經テ滿洲中央銀行紙幣ノ暫定様式ヲ左ノ如ク規定ス

- 一、東三省官銀號現大洋票ノ未ダ加印セザル一圓券、五圓券及び十圓券ノ表面東三省官銀號ノ文字ノ下方ニ赤色ニテ「滿洲中央銀行」ノ文字ヲ加印シ風景ノ下端ニ赤色ヲ以テ「依據大同元年滿洲國貨幣法發行」ノ文字ヲ加印シ民國何年印ノ文字ハ赤線二條ヲ以テ抹消ス
- 二、各券表面ノ加印ノ一方ニハ「滿洲中央銀行之印」一方ニハ「總裁之印」ヲ加印ス

三、各券裏面英文銀行名ノ上方ニ

「The Central Bank of Manchou」ノ文字署名ノ場所ノ一方ニハ總裁榮厚ノ署名、一方ニハ副總裁山成喬六ノ署名ヲ何レモ黑色ヲ以テ表ハス

大同元年七月一日

滿洲中央銀行

鑄貨（制限法貨）は一角及び五角の白銅貨幣、一分及び五厘の青銅貨幣の四種に分れ、夫々額面の百倍迄法貨として通用する。即ち紙幣が貨幣の主體であり鑄貨は補助貨幣である。

五、紙幣發行準備

滿洲中央銀行は紙幣發行高に對して三割に相當する銀塊、金塊、確實なる外國通貨又は外國銀行に對する金銀預け金を保有する事を要す（貨幣法第十條）此の準備額を控除せる殘餘の發行高に對しては公債證書、政府の發行、又は保證せる手形其他確實なる證券若くは商業手形を保有するを要す。（貨幣法第十一條）

此の貨幣法第十一條に於て通常引換準備と稱せらるゝのに特に引換の二字を削除した點に就いて注意をしなければならぬ。これは單に發行に關しての準備であつて一般的の引換に應ずる爲めの準備では無いと云ふ事を示してゐる、様である。而して鑄貨に對しては全然準備の必要を認めてゐない。

六、紙幣の兌換

新紙幣の兌換に就いては貨幣法上は何等規定が無いから法文上からすれば新紙幣は不換紙幣と見るの外無い。勿論兌換停止國はひとり新興滿洲國に限らず世界列國の狀態は殆ど兌換を停止して爲替管理を行つてゐる現狀であるから、法文に規定が無くとも中央銀行は實質的にあらゆる方法を以て紙幣の價値を維持する事と思はれる。而して本制度の趣旨も所謂此の管理通貨の制度に重點を置いてゐる様である。

七、貨幣製造及發行の監督

政府は滿洲中央銀行に對して、紙幣及鑄貨の發行高並に準備等に關し政府に報告し、或は公告を爲さしめ又中央銀行の監理官に對しては貨幣の製造並に發行を監督爲さしめ監理官は何時たりとも貨幣の發行、未發行高及帳簿等を検査する事が出来る様貨幣法第十三條及滿洲中央銀行監理規定に依つて權限を與へてゐる。

八、舊貨幣の處置

舊貨幣の整理處置等に就いては貨幣法第十四條に依り、舊貨幣整理辦法を適用して一定期間の流通を認められてゐるから詳細は卷末附記の舊貨幣整理辦法を参照されたい。

第二節 通貨の現狀

滿洲國政府は大同元年六月一日新貨幣法を發布し、續いて同年六月二十一日附を以て舊貨幣整理辦法を公布した。而して七月一日より其の實施を見るに至り順次新貨幣に改められつゝあるも從來の慣習と其の隋勢により今尙舊貨幣が流通して居る即ち銅元、奉天票、哈爾濱大洋票、吉林官帖、黑龍江官帖、鎮平銀、大洋錢、小洋錢、永衡大洋票、同小洋票、過爐銀等の支那通貨及び日本補助貨、朝鮮銀行發行の金票、橫濱正金銀行大連支店發行の銀票(鈔票)等が其の主なるものである。勿論之等通貨には常に相場の變動があり、殊に支那政局の動搖に深い關係を以てゐる。而して今主なる通貨の種類流通の範圍、流通貨幣の發行高等を示せば左の如くである。

通貨の種類流通範圍及發行高(滿鐵調査)

通貨別	種類別	流通範圍	發行高	備考
奉天票	(東三省官銀號發行のもの) 一圓、五圓、十圓、五十圓、百圓の各券	關東州を除く奉天省全般に亘り日常一般取引に用ふ	一九二二年 一、六〇〇萬圓	不換紙幣
	(中國交通兩銀行のもの) 一圓、五圓、十圓の各券 (公濟平市錢號發行の銅元票) 十枚票、二十枚票、五十枚票、百枚票		一九二四年 一、九五〇萬圓 一九二九年三月 二、八〇〇萬圓 一九三一年十月 一、二八〇、〇〇〇萬圓	
現大洋票	(邊業銀行券に「聯合發行準備庫」「東三省」を捺印したるもの) 一元、五元、十元	關東州を除く奉天省一圓	一九二九年 二、二七〇萬元	兌換紙幣
	(邊業銀行發行の現大洋票に「奉天」「天津」「北京」の黒字あるもの) 一元、五元、十元、五十元、百元 (中國交通兩銀行發行のもの) 一元、五元、十元		一九三一年十月 四、〇〇〇萬元	
吉林官帖	(吉林永衡官銀錢號發行) 一吊、二吊、三吊、五吊、十吊、五十吊、百吊	吉林省全般	一九二九年 一、〇〇〇百萬吊	不換紙幣
	同上 一元、五元、十元、	吉林省一般に亘るも主として吉林に流用	一九三一年十月 一〇、一七〇百萬吊	
永衡大洋票	同上	右同	一九二九年 一、〇〇〇萬元	同
	永衡小洋票 一角、二角、五角、一元、五元、十元、五十元		一九三一年 一、〇〇〇萬元	

哈爾濱 (黑龍江廣信公司發行) 一元、五元、十元

大洋票

(哈大洋票)

小洋錢 五分、一角、二角、五角

(銅元)

金票

鈔票

哈爾濱を主とし東支沿線一帯に及ぶ

主として關東州内支那人間の日用通貨とし、安東地方の一部にも流通されてゐる 滿洲各地に流通

關東州、滿鐵沿線、哈爾濱、間島地方

大連、滿鐵沿線主要都市に於ける特産取引に用ゆ

一九三〇年 東三省官銀號 一、四〇〇萬元
交通、中國兩銀行 一、三〇〇萬元
廣信公司 一、二〇〇萬元
邊業銀行 八七〇萬元
計三、七八〇萬元
一九三二年 五、二〇〇萬元

不明

一九二九年 四、一五四萬圓(見込)
一九三一年七月 三、〇〇〇萬圓
一九二九年 一、五九七萬圓(流通高)
一九三一年十二月 一、三〇〇萬圓(發行高)

不換紙幣

各種重補 通貨とし 助貨とし

金票とは朝鮮銀行券の事である 日本銀行の舊一圓銀貨を本位としして發行された 馬蹄銀を兌換標準とし、準備する

黑龍江官帖 同上 一吊、二吊、三吊、五吊、十吊、二十吊、三十吊、五十吊、百吊

(江省大洋票) 同上

過爐銀

鎮平銀

大洋錢 (現大洋) 一元

黑龍江省 全 般

右 同

營口に於てのみ流通

安東に於てのみ流通

滿洲各地に流通

一九二九年 一、二〇〇百萬元
一九三一年 一、〇七〇百萬元
一九三二年 二、〇〇〇萬元

一九三一年十月 三、〇〇〇萬元

一九二九年 一、二〇〇萬兩
一九三一年十月 三、〇〇〇萬兩

流通額約百萬元と稱するも貯藏高は數千萬元に達する

不換紙幣

過爐銀(五三) 兩(五) 現(五) 定(五) 元(洋) 公(定) 十(元) 公(定) 十(元) 公(定) 十(元)

平安東鎮 秤器 安東鎮 秤器 局東鎮 秤器 馬蹄銀 附銀 馬蹄銀

袁世凱 稱許 銀貨 銀行 備て 店本 金銀 行本 苦力 携行 等行 携行 等行

銀元	銅元	圓銀
小洋錢の補助貨	小洋錢の補助貨	小洋錢補助貨
補助貨	補助貨	補助貨
補助貨	補助貨	補助貨
官帖補助貨	官帖補助貨	官帖補助貨
鈔票準備金	鈔票準備金	鈔票準備金
補助貨	補助貨	補助貨
補助貨	補助貨	補助貨

通貨の相場

金票百圓對各通貨年平均相場 (滿鐵調査)

年次	奉天票	吉林官帖	黑龍江官帖	哈大洋	小洋錢	鎮平銀	過爐銀	鈔票
一九二二年	一一〇元	五〇五	百吊	六〇	一一〇元	七二	一一七	一一〇
一九二三年	一一三	八四〇	百吊	一一〇	一一三	七一	一一一	一一〇
一九二四年	一三九	一、四八〇	百吊	一一〇	一三六	七九	一一三	一一〇
一九二五年	一四八	一、五二〇	百吊	一一〇	一四八	八五	一一〇	一一〇
一九二六年	一二四	一、四八〇	百吊	一一〇	一二一	七〇	一一〇	一一〇
一九二七年	一〇一	一、三七〇	百吊	一一〇	九四	五〇	一一〇	一一〇
一九二八年	九七	一、四五〇	百吊	一一〇	七七	四六	一一〇	一一〇
一九二九年	九三	二、五一〇	百吊	一一〇	六四	四一	一一〇	一一〇
一九三〇年	一〇〇	三、九〇〇	百吊	一一〇	七三	四六	一一〇	一一〇
一九三一年	一三九	九、二四〇	百吊	一一〇	一一一	四六	一一〇	一一〇
一九三二年	一三五	一一、八九〇	百吊	一一〇	一〇四	七三	一一〇	一一〇
一九三三年	一三九	一三、二八〇	百吊	一一〇	一〇九	七九	一一〇	一一〇

一九二四年	一三八	一三、三三〇	一五、一八〇	八五	九七	六〇	八三	七九
一九二五年	一六八	一三、六〇〇	一六、〇六〇	八二	九四	五三	一〇九	七六
一九二六年	三五九	一六、五〇〇	二五、一七〇	一〇六	一一七	六七	二一〇	九六
一九二七年	九五七	一八、〇六〇	一三、二六〇	一二九	一二八	七五	三〇四	一〇五
一九二八年	二、五一〇	一八、〇〇〇	三五、五一〇	一三六	一一一	七一	二五〇	一〇〇
一九二九年	五、六八三	二〇、七四〇	四三、七六〇	一五四	一三二	七八	二五〇	一〇〇
一九三〇年	一〇、三六三	三四、四一一	八五、八五八	二〇〇	一八九	一一八	三四六	一〇九

備考 奉天票は奉天小洋錢並に鈔票は大連に於ける相場に依り、吉林官帖は吉林、黑龍江官帖は齊々哈爾、哈大洋は哈爾濱の相場に従つたものである。

節三節 金融機關

一、支那側の金融機關

支那側に於ける最古の銀行は東三省官銀號の前身奉天官銀號に始つて、次いで交通銀行、黑龍江廣信公司、吉林永衡官銀號が設立され、其の他最近に於ける多くの群小銀行は殆ど歐洲戰後に設立のものが大部分を占めてゐる。尙主なる銀行を掲ぐれば次の如くである。

支那側銀行一覽

名稱	本店所在地	設立年月日	資本金	滿洲に於ける支店、出張所
東三省官銀號奉	天	一九〇五	奉大洋	營口、開原、公主嶺、四平街、新民、海龍、遼陽、遼源、錦縣、安東、范家屯、吉林、長林、延吉、哈爾濱、道裡、哈爾濱、道外、黑河、黑龍江、齊々哈爾、海拉爾、安達、洮南、雙城、呼蘭、綏化、寧安、上海、天津、北京

吉林永衡官銀錢號	吉林	一九〇九	大洋	(一〇、〇〇〇、〇〇〇)	長春、哈爾濱、雙城、扶餘、五常、寧安、樺川、延吉、琿春、賓縣、依蘭(三姓)、寄山、營口(其他出張所二三)
黑龍江省廣信公司	齊々哈爾濱	一九〇四	兩	(二、〇〇〇、〇〇〇)	哈爾濱、奉天、營口、呼蘭、海倫、綏化、巴彥、黑河、庫瑪、摸河、安達、湯原、海拉爾、滿洲里、室韋、克山、道河、望奎、拜泉
中國銀行	上海	一六〇四	大洋	(二五、〇〇〇、〇〇〇元)	大連、奉天、哈爾濱、同道裡、長春、營口、安東、公主嶺、開原、齊々哈爾、吉林、黑河、臨江、通化、綏化、呼蘭
交通銀行	上海	一九〇七	大洋	(一〇、〇〇〇、〇〇〇)	奉天、哈爾濱、長春、黑河、吉林、齊々哈爾、開原、四平街、大連、營口、洮南、安達、(琿春)
益發銀行	長春	一九二六	大洋	(二〇〇、〇〇〇)	哈爾濱
農業銀行	綏化	一九二四	哈洋	(一二〇、〇〇〇)	
遼寧滙華銀行	奉天	二九二六	大洋	(一〇〇〇、〇〇〇)	哈爾濱(上海、天津)
公濟平市錢號	同	一九一九	現洋	(一〇〇〇、〇〇〇)	長春
遼寧商業銀行	同	一九一四	奉小洋	(二、〇〇〇、〇〇〇)	洮南、哈爾濱、安達、遼源
邊業銀行	同	一九二五	現大洋	(二〇〇〇、〇〇〇)	天津、上海外二三箇所
四行號聯合發庫	黑龍江城	一九二九	現大洋	(五〇、〇〇〇)	
大同銀行	哈爾濱	一九二二	〇〇〇、〇〇〇		

黑龍江官銀號分行	奉天	一九〇九	大洋	(五〇〇〇、〇〇〇)	廣信公司支店に在らず分行と獨立のものである
世合公銀行	奉天	一九二四	大洋	(七五〇〇、〇〇〇)	哈爾濱
熱河興業銀行	熱河	一九一七	洋	(一〇〇〇、〇〇〇)	赤峰、平源、林西、錐子山、開魯、遼寧小西門
東化銀行	奉天	一九二三	大洋	(五〇〇〇、〇〇〇)	
齊哈爾興業銀行	張北	一九一九	洋	(二〇〇〇、〇〇〇)	沽源、多倫、涼城、興和
益通商業銀行	長春	一九一九	大洋	(一〇〇〇、〇〇〇)	哈爾濱、上海
浙江興業銀行	上海	一九〇七	大洋	(二、五〇〇、〇〇〇)	奉天
東邊實業銀行	安東	一九一八	大洋	(一、五〇〇、〇〇〇)	奉天

庶民階級の金融機關としては、普通銀行同様の銀爐、爲替及貸付並に貨幣の賣買を業務とする錢莊、日本に於ける質屋の如き當舖、或は兩替を主とする錢舖の如き、又は倉庫業並に問屋を營む糧棧等であるが、此の種金融機關中最著しく發達して來た儲蓄會がある。此れは一般銀行業を主務とする外、諸事業に關係し又、一面に於ては信託會社の性質をも持つてゐるもので、庶民の金融機關として斷然重きを爲し、本會の數も正に數百に及び、資本總額に於ては五千萬を越へてゐる。

二、日本系機關

滿洲に於ける邦人系の金融機關は、正隆銀行及滿洲銀行を始め東洋拓殖會社金融組合實屋等があるが其の中で主なる銀行は次の如くである。

在滿日本系主要銀行一覽
管内に支店を持つ銀行

銀行名	所在地	設立年月	代表者	公稱資本	拂込金	諸積立金
正隆銀行	大連	明治四一、一	安田善四郎	三,000,000	五,六四,三五	一〇,九六二
滿洲銀行	大連	大正十二、七	村井啓太郎	一〇,000,000	二,九六,六一	五五,〇〇〇
大連商業銀行	大連	同 七、七	今津十郎	二,000,000	二,000,000	二七,〇〇〇
大東興信銀行	大連	明治三三、六	八浪嘉一	五〇〇,〇〇〇	一〇〇,〇〇〇	—
黑春實業銀行	長春	大正六、一二	島名福十郎	一,〇〇〇,〇〇〇	四〇〇,〇〇〇	一五,四八六
滿洲殖産銀行	奉天	大正 九、三	富村順一	五〇〇,〇〇〇	五〇〇,〇〇〇	八七〇〇
南滿銀行	鞍山	大正 八、三	岡部直	一,五〇〇,〇〇〇	三七五,〇〇〇	二八,九三
安東實業銀行	安東	大正 二、二	大原清逸	五〇〇,〇〇〇	三三,〇〇〇	一六,一〇一
協成銀行	安東	大正 七、五	中川憲義	一,〇〇〇,〇〇〇	一五〇,〇〇〇	一〇〇,八七一
計				二二,〇〇〇,〇〇〇	三,三三一,〇三七	一,二七一,六九一
管内に支店出張所のみを有する銀行(特種銀行を含む)						
橫濱正金銀行	横濱	明治一三、二	大連支店支配人 鷺尾礎一	一〇〇,〇〇〇,〇〇〇	一〇〇,〇〇〇,〇〇〇	一七,二九二,八三〇
朝鮮銀行	京城	明治四一、一	大連支店支配人 武安福男	四〇,〇〇〇,〇〇〇	二五,〇〇〇,〇〇〇	二,九〇一,〇六
滿洲支店	遼陽城内	大正 二、四	都留照	五〇〇,〇〇〇	二七五,〇〇〇	一〇,九三〇
振興銀行	營口	大正 七、五	乃美熊太郎	一,一七五,〇〇〇	五〇〇,〇〇〇	一三,〇五〇

管内に營業所を有せざるもの

平和銀行	吉林	大正 九、一	澤井教吉	五〇〇,〇〇〇	一〇〇,〇〇〇	五,三六二
計				一四,一七五,〇〇〇	二五,九七五,〇〇〇	一四〇,三九七,四八
哈爾濱銀行	哈爾濱	大正一〇、一一	箱崎文彌	二,〇〇〇,〇〇〇	五〇〇,〇〇〇	五九,三〇
吉林銀行	吉林	大正 九、二	森本留三	三〇〇,〇〇〇	五,〇〇〇	二,六〇〇
日華銀行	鐵嶺城内	大正 七、五	紀藤義也	五〇〇,〇〇〇	五〇〇,〇〇〇	五三,八九
計				二,八〇〇,〇〇〇	一,〇七,五〇〇	一四,七五九

三、外國銀行

日本及び支那を除く外國の銀行は哈爾濱を中心に大連奉天等に於て活動してゐる其の銀行は次の如くである

銀行名	本店所在地	設立年月	公稱資本	拂込資本	在滿支店所在地
露亞銀行	巴里	一八九五	R 六五,〇〇〇	露R 五五,〇〇〇	營口、哈爾濱(一九二六年破綻)
極東借款銀行	哈爾濱	一九〇、五	¥ 一六九	支\$ 三、五〇〇	一九一八年ハ一借款銀行合併
極東銀行	同	一九二、六	\$ 五,〇〇〇	一六九	哈市、新市街第一借款銀行の後身であ
滙豐銀行	香港	一八六五	\$ 五,〇〇〇	五,〇〇〇	滿洲里、海拉爾(上海天津張家口)
花旗銀行	紐育	一八一二	CS 一〇,〇〇〇	二〇,〇〇〇	大連、奉天、哈爾濱(一九二二)
麥加利銀行	倫敦	一八五三	£ 三,〇〇〇	一〇,〇〇〇	爾賓(一九二八) Chartered Bank of India
中華懋業銀行	北平	一九一七	\$ 一〇,〇〇〇,〇〇〇	一〇,〇〇〇	Austaria & China Ltd.
猶太庶民銀行	哈爾濱	一九二、六	¥ 一〇〇	六八	哈爾濱(米支合辦)
極東猶太商業銀行	同	一九二、一	¥ 四〇〇	—	—
中法實業銀行	巴里	一九一五	FTSY 五〇,〇〇〇,〇〇〇	FTS 五〇,〇〇〇,〇〇〇	奉天

佛亞銀行 同 不明
 法亞銀行 不明 民國七年 圓 一、〇〇〇

一五、〇〇〇 哈爾濱、奉天(一九二九年)
 一 奉天(佛支合辦)

第四節 金 利

滿洲に於ける金利率は日本内地より比較的に高率であるが銀の利率は一般經濟界より見れば朝鮮銀行發行の金票に比して低率である。而して滿洲に於ける日本側より見た一般銀行中で正金銀行の金利が最低で之れに朝鮮銀行が次ぎ正隆銀行及滿洲銀行が前二行よりも稍々高率を示してゐる。
 次に朝鮮銀行大連支店の金利を示せば、

預 金		貸 付	
定期	當座	商 品	不 動 産
一ヶ月	預 金	信 用	證 券
六ヶ月	特別當座	當 座	手 割
銀 四、七分	預 金	付 金	形 引
銀 四、七分	銀 三厘	銀 金	銀 金
	銀 八厘	銀 金	銀 金
	銀 五厘	銀 金	銀 金
	銀 一〇厘	銀 金	銀 金
	銀 三厘	銀 金	銀 金
	銀 一〇厘	銀 金	銀 金
	銀 三厘	銀 金	銀 金

其の後昭和六年三月日銀の利下に會ひ滿洲に於ける日本側各銀行に於ても一般に預金の利率を各四月一日より改定した。改正後の一、二の例を擧ぐれば正金銀行の定期四分二厘、當座三厘、特別當座七厘、通知預金八厘となつて居り、又朝

鮮銀行の定期は四分五厘、當座三厘、特別七厘、通知預金八厘である。

第五節 對 外 爲 替

滿洲に於ける對外爲替は貿易其の他の經濟的關係から日本に其の重點を置き、英米印獨其の他の順位を示し、南滿鐵道沿線に至つては金票を以て對支爲替が組まれてゐる。而して上海對滿洲の爲替關係は最も密接且つ重要性を持つて居り天津、青島、香港は之に次ぐ關係に在る。

大連に於ける鈔票と上海兩との爲替關係は滙申となつて現れ、此のバリチーは鈔票一〇〇圓に對して七二、二〇六兩で其の取引は爲替銀行及錢莊の間に於て行はれ、上海筋錢莊南支向輸出者、大連の油坊、官銀號系商人、大連に於ける上海物資輸入商並に滿洲奥地の輸入商等が主なるものである。

營口と上海の爲替關係は過爐銀對上海兩の相場に依つて決濟されこの相場を鎮水亦は會水と稱してゐる。このバリチーは上海兩一〇、〇〇兩に對して牛莊兩九七三、九七兩であると云はれてゐるが最近會水の平均は上海兩一、〇〇〇兩に對し三、二〇〇兩内外である。

次に安東と上海との爲替關係は鎮平銀對上海の相場により決濟される。此の相場を鎮申と稱し此のバリチーは上海兩一、〇〇〇兩に對して鎮平銀九八七兩である。

而して會水及鎮申の取引者は營口及安東の支那輸出入の大商店及錢莊等である。尙安東と最も深い爲替關係地は芝罘で之等の取引は支那側鎮平銀大商店及日本側正金銀行を中心として行はれてゐる。

第六節 貨 幣 法

(大同元年六月十一日公布 教令第二十五號)

第一條 貨幣ノ製造及發行ノ權ハ政府ニ屬シ滿洲中央銀行ヲシテ之ヲ行ハシム

第二條 純銀ノ量目二三・九一瓦ヲ以テ價格ノ單位トシ之ヲ圓ト稱ス

第三條 貨幣ノ計算ハ十進トシ壹圓ノ十分ノ一ヲ角ト稱シ百分ノ一ヲ分ト稱シ千分ノ一ヲ厘ト稱ス

第四條 貨幣ノ種類ハ左ノ九種トス
紙幣 百圓、拾圓、五圓、壹圓、五角 白銅貨幣 壹角、五分 青銅貨幣 壹分、五厘

第五條 紙幣ハ其額ニ制限ナク法貨トシテ通用ス鑄貨ハ其ノ額面ノ百倍迄法貨トシテ通用ス

第六條 鑄貨ノ品位量目ハ左ノ如シ

一、一角白銅貨幣 總量 三瓦(ニツケル二五、五參和銅七五ノ割合)

二、五分白銅貨幣 總量 二瓦(ニツケル二五、參和銅七五ノ割合)

三、一分青銅貨幣 總量 三・五瓦(銅九五、錫四、亞鉛一ノ割合)

四、五厘青銅貨幣 總量 一・五瓦(銅九五、錫四亞鉛一ノ割合)

第七條 貨幣ノ樣式並製造、發行、損幣引換及鎖却ニ關シテハ敎令ヲ以テ之ヲ定ム

第八條 著シク汚染磨損又ハ毀損セル貨幣ハ其ノ額面價格ヲ以テ無手数料ニテ滿洲中央銀行ニ於テ之ヲ引換フ

第九條 鑄貨ニシテ模様ノ認識シ難キモノ又ハ私ニ極印ヲ爲シ其ノ他故意ニ毀損セリト認ムルモノハ貨幣タルノ效力ナ

キモノトス

第十條 滿洲中央銀行ハ紙幣發行高ニ對シ三割以上ニ相當スル銀塊、金塊、確實ナル外國通貨又ハ外國銀行ニ對スル金

銀預ケ金ヲ保有スルコトヲ要ス

第十一條 前條ニ掲ケタル準備額ヲ控除セル殘餘ノ發行高ニ對シテハ公債證書、政府ノ發行又ハ保證セル手形其ノ他確

實ナル證券若ハ商業手形ヲ保有スルコトヲ要ス

第十二條 滿洲中央銀行ハ紙幣及鑄貨ノ發行高並準備ノ増減ニ關ズル出納日表及每週平均高表ヲ作製シテ政府ニ進達シ

且每週平均高ハ之ヲ公告スヘシ

第十三條 政府ハ滿洲中央銀行ノ監理官ヲシテ特ニ貨幣ノ製造及發行ヲ監督セシム

監理官ハ何時ニテモ貨幣ノ發行高、未發行高及帳簿ヲ検査スルコトヲ得

第十四條 從來流通シタル鑄貨及紙幣ニ關シテハ舊貨幣整理辦法ノ定ムル所ニ依ル

附 則

本法ハ公布ノ日ヨリ之ヲ施行ス

第七節 舊貨幣整理辦法 (大同元年六月二十七日公布 敎令第三十八號)

第一條 從來流通シタル鑄貨及紙幣ハ本辦法ニ依ルノ外本辦法施行ノ日ヨリ一切其ノ流通ヲ禁止ス

第二條 從來流通シタル左ノ紙幣ハ本辦法施行後二年間一定ノ換算率ヲ以テ貨幣法ノ定ムル貨幣(以下單ニ新貨幣ト稱

ス)ト同一ノ效力ヲ有ス期間滿了後ハ其ノ效力ヲ失フモノトス

一、東三省官銀號發行兌換券(天津券ヲ含マズ)

二、邊業銀行發行兌換券(天津券ヲ含マズ)

三、遼寧四行號聯合發行準備庫發行兌換券

四、東三省官銀號發行滙兌券

五、公濟平市錢號發行銅元票

六、東三省官銀號發行哈爾濱大洋票

七、吉林永衡官銀錢號發行哈爾濱大洋票

八、黑龍江省官銀號發行哈爾濱大洋票

九、邊業銀行發行哈爾濱大洋票

- 十、吉林永衡官銀錢號發行官帖
 - 十一、吉林永衡官銀錢號發行小洋票
 - 十二、吉林永衡官銀錢號發行大洋票
 - 十三、黑龍江官銀號發行官帖
 - 十四、黑龍江省官銀號發行四釐債券
 - 十五、黑龍江省官銀號發行大洋票
- 第三條 前條ノ換算率ハ財政部令ヲ以テ之ヲ定ム
- 第四條 從來流通シタル奉天省ノ十進銅元ハ本辦法施行後滿五年間新貨幣一分青銅貨幣ト同一ノ效力ヲ有ス期間滿了後ハ其ノ效力ヲ失フモノトス
- 第五條 第二條及第四條ニ掲クル紙幣又ハ鑄貨ハ滿洲中央銀行總分支行ニ於テ第三條又ハ第四條ニ依リ新貨幣ト之ヲ引換フ但シ本辦法施行後滿一年間ハ新貨幣ニ代ヘ第二條第一號及第二號ノ紙幣ヲ以テ引換フルコトヲ得
- 第六條 中國銀行及交通銀行ハ其ノ現在既ニ發行セル哈爾濱大洋票ノ額ヲ限度トシ之ヲ通用スルコトヲ得但シ本辦法施行後五年以内ニ政府ノ命スル所ニ依リ之を回收スヘシ
- 第七條 熱河省ニ流通スル鑄貨及紙幣ニ關シテハ別ニ之ヲ定ム

附 則

本辦法ハ大同元年七月一日ヨリ之ヲ施行ス

第八節 舊貨幣ノ新貨幣ニ對スル換算率

(大同元年六月二十八日公布 財政部令 第三號)

- 一 東三省官銀號發行兌換券(天津券ヲ含マス) 新貨幣壹圓ニ付 壹圓
- 二 邊業銀行發行兌換券(天津券ヲ含マス) 新貨幣壹圓ニ付 壹圓

- 三 遼寧四行號聯合發行準備庫發行兌換券 新貨幣壹圓ニ付 壹圓
- 四 東三省官銀號發行滙兌券 新貨幣壹圓ニ付 五拾圓
- 五 公濟平市錢號發行銅元票 新貨幣壹圓ニ付 六拾圓
- 六 東三省官銀號發行哈爾濱大洋票(監理官印アルモノ) 新貨幣壹圓ニ付 壹圓貳五
- 七 吉林永衡官銀錢號發行哈爾濱大洋票(監理官印アルモノ) 新貨幣壹圓ニ付 壹圓貳五
- 八 黑龍江省官銀號發行哈爾濱大洋票(監理官印アルモノ) 新貨幣壹圓ニ付 壹圓貳五
- 九 邊業銀行發行哈爾濱大洋票(監理官印アルモノ) 新貨幣壹圓ニ付 壹圓貳五
- 十 吉林永衡官銀錢號發行官帖 新貨幣壹圓ニ付 五〇〇吊
- 十一 吉林永衡官銀錢號發行小洋票 新貨幣壹圓ニ付 五拾圓
- 十二 吉林永衡官銀錢號發行大洋票 新貨幣壹圓ニ付 壹圓三〇
- 十三 黑龍江省官銀號發行官帖 新貨幣壹圓ニ付 一六八〇吊
- 十四 黑龍江省官銀號發行四釐債券 新貨幣壹圓ニ付 拾四圓
- 十五 黑龍江省官銀號發行大洋票 新貨幣壹圓ニ付 壹圓四〇

附 則

本令ハ大同元年七月一日ヨリ之ヲ施行ス

第九節 遼寧四行號聯合發行準備庫整理辦法

(大同元年四月三十日公布 教令 第二十二號)

- 第一條 遼寧四行號聯合準備庫ハ本法ニ依リ之ヲ解散ス
- 第二條 遼寧四行號聯合準備庫發行ノ兌換券ハ其中、中國銀行及交通銀行ノ受用ニ歸スルモノハ當該銀行ニ於テ其ノ受用額數ニ應シ東三省官銀號ニ對シ現金又ハ東三省官銀號、邊業銀行ノ兌換券ヲ以テ支拂フヘシ
- 第三條 前條ノ辦法ニ依リ全額支拂濟トナリタル後ハ東三省官銀號ハ遼寧四行號聯合發行準備庫券ニ對シ總テノ發行額

兌換ノ義務ヲ負ヒ中國銀行、交通銀行ノ兌換責任ノ終了スルモノトス
第四條 本法ハ公布ノ日ヨリ之ヲ施行ス

第十節 滿洲中央銀行發行貨幣ノ樣式並製造發行損 幣引換及鎖却ニ關スル件

(大同元年七月二日公布
敕令第四十六號)

- 第一條 滿洲中央銀行ハ貨幣ノ樣式ヲ定メ或ハ之ヲ變更セントスルトキハ財政部總長ノ認可ヲ受クヘシ
- 第二條 滿洲中央銀行ハ製造セントスル貨幣額ニ付各種類毎ニ財政部總長ノ認可ヲ受クヘシ
- 第三條 滿洲中央銀行ハ第一條及第二條ノ認可ヲ受ケタル時ハ其貨幣ノ樣式ヲ發行期日ヨリ少ク共一月前ニ公告スヘシ
- 第四條 滿洲中央銀行ノ發行スル紙幣ノ番號ハ一記號毎ニ九十萬トス(華文貨幣トアリ)
- 第五條 滿洲中央銀行ハ左ノ各號ノ標準ニ依リ損幣ヲ無手數料ニテ引換フヘシ(華文ニナシ)
 - 一 表裏面ヲ具備セル紙幣ニシテ其ノ三分ノ二以上ヲ存スルモノニハ券面金額ノ全額、五分ノ二以上ヲ損スルモノニハ券面金額ノ半額
 - 二 分裂シタル細片ナリト雖モ之ヲ接シテ同一紙幣ノ紙片ト認メ得ヘキモノハ前號ニ準ス
- 第六條 前條ニ該當スルモノト雖モ紙幣ノ紙質、色彩ノ變化又ハ其他ノ原因ニ依リ眞偽鑑別シ難キモノ及滿洲中央銀行ニ於テ其ノ券面ニ穿孔ヲ施シタル形跡アルモノ若ハ其ノ疑ヒアルモノハ之ヲ引換セス
- 第七條 貨幣鎖却ハ紙幣ニ於テハ燒棄方法ニ依リ補助貨幣ニ於テハ溶解方法ニ依リ滿洲中央銀行監理官立會ノ上之ヲ執行スヘシ
- 第八條 本手續ニ關スル細則ハ滿洲中央銀行總裁之ヲ定メ財政部總長ノ認可ヲ受クヘシ

附 則

本令ハ公布ノ日ヨリ之ヲ施行ス

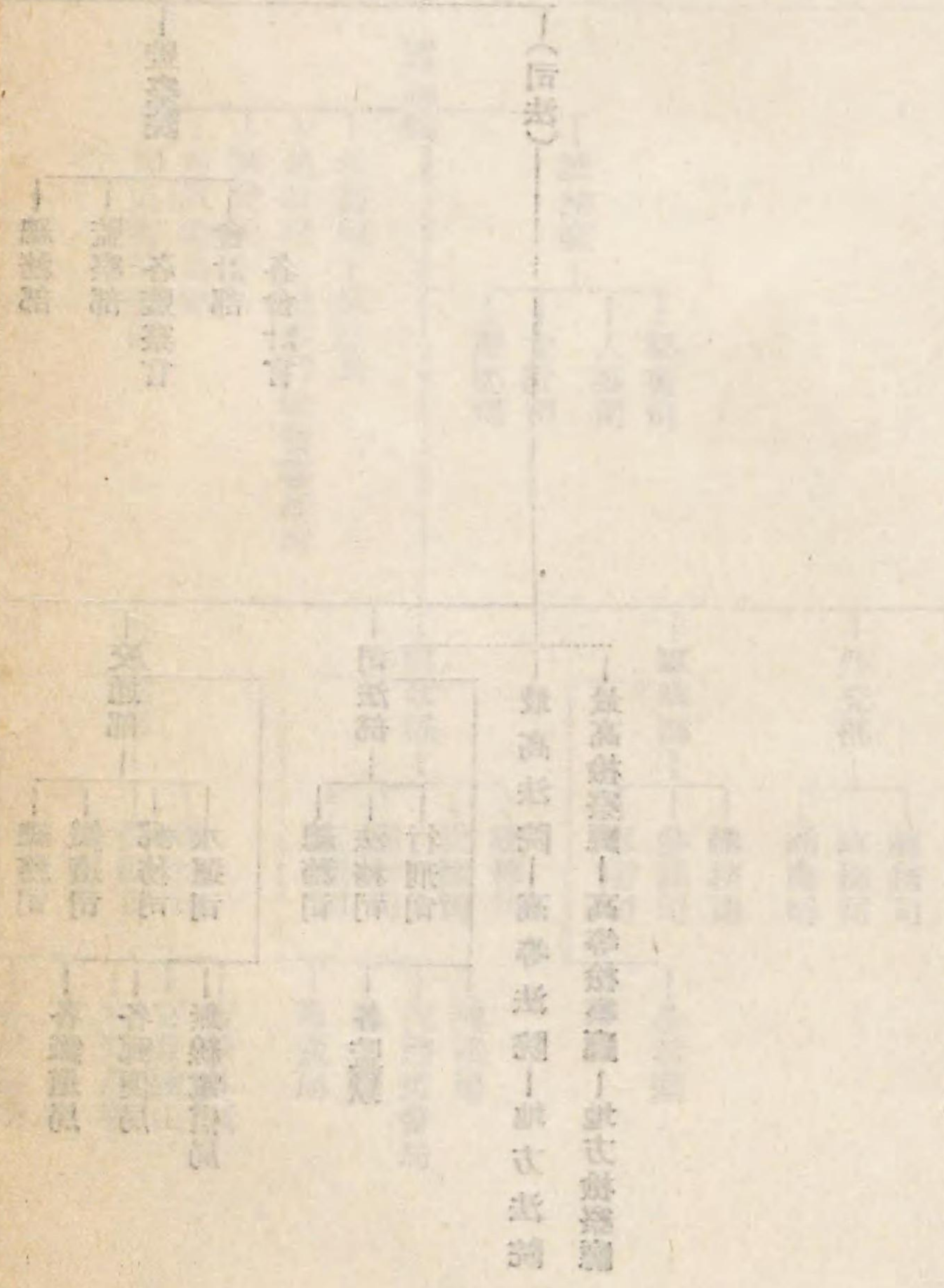
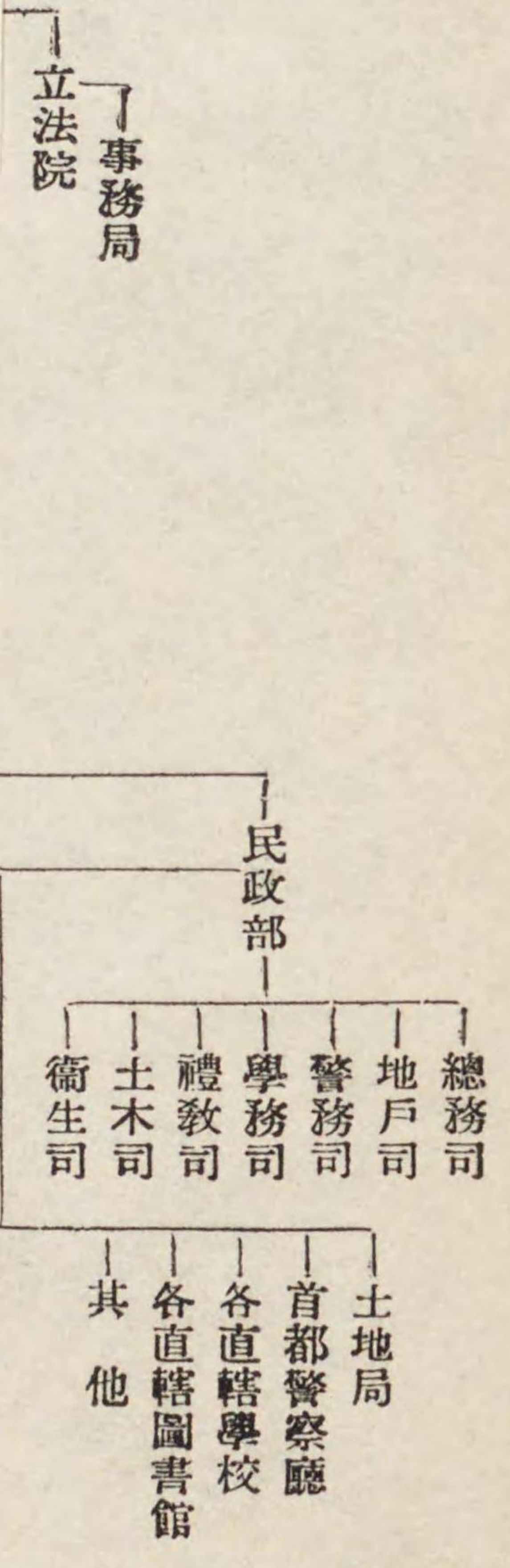

滿洲國政治組織

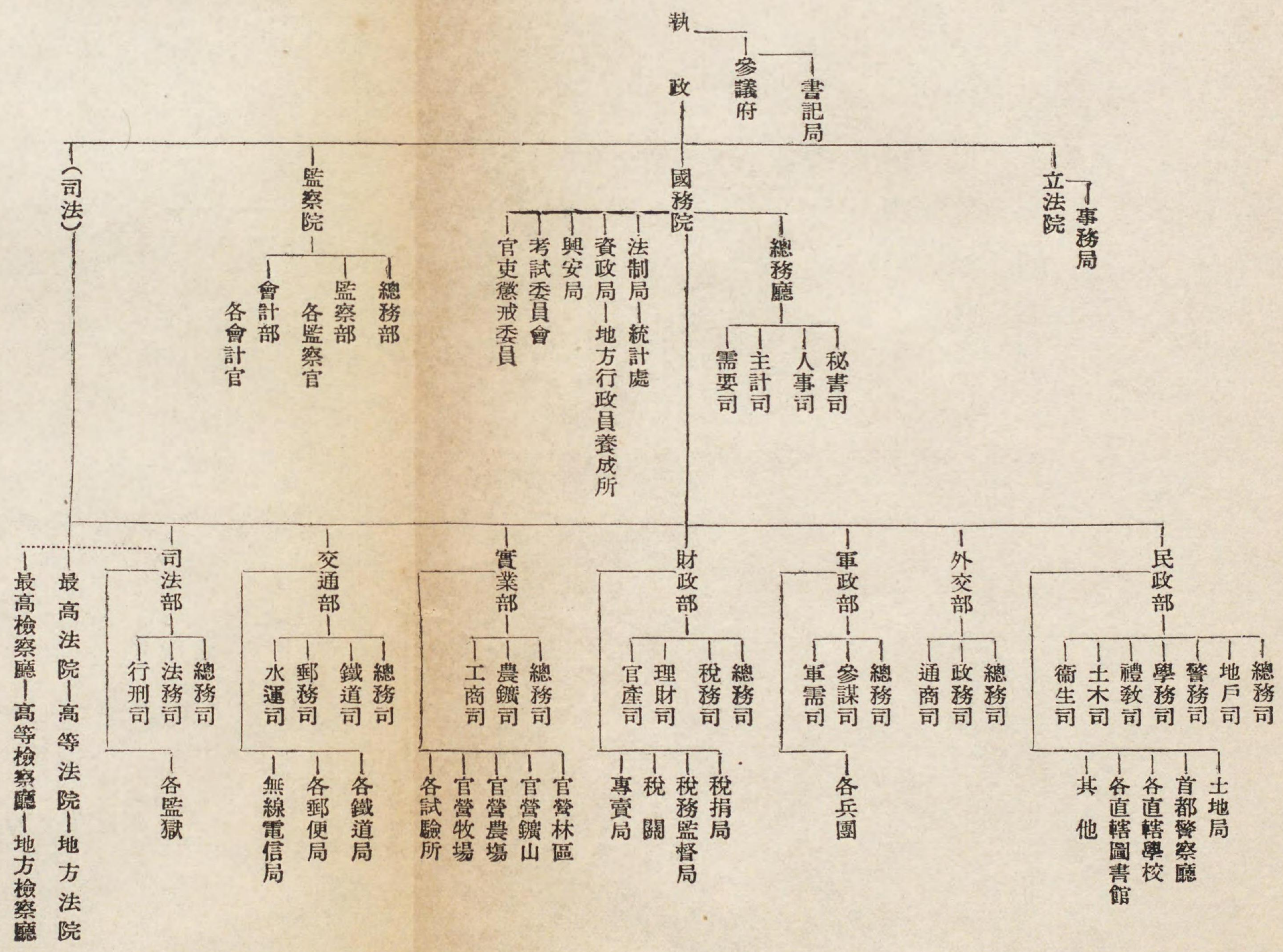

第四條 滿洲中央銀行ノ發行ノ紙幣ノ種類ノ一詳號毎ニ十萬ノ一ニ至テ發行シ得ルモノハ前號ニ準ス
 第五條 滿洲中央銀行ハ左ノ各號ノ標準ニ依リ損幣ヲ無手数料ニテ引換フヘシ(華文ニナシ)
 一 表裏面ヲ具備セル紙幣ニシテ其ノ三分ノ二以上ヲ存スルモノニハ券面金額ノ全額、五分ノ二以上ヲ損スルモノニハ券面金額ノ半額
 二 分裂シタル細片ナリト雖モ之ヲ接シテ同一紙幣ノ紙片ト認メ得ヘキモノハ前號ニ準ス
 第六條 前條ニ該當スルモノト雖モ紙幣ノ紙質、色彩ノ變化又ハ其他ノ原因ニ依リ眞偽鑑別シ難キモノ及滿洲中央銀行ニ於テ其ノ券面ニ穿孔ヲ施シタル形跡アルモノ若ハ其ノ疑ヒアルモノハ之ヲ引換セズ
 第七條 貨幣鎖却ハ紙幣ニ於テハ燒棄方法ニ依リ補助貨幣ニ於テハ溶解方法ニ依リ滿洲中央銀行監理官立會ノ上之ヲ執行スヘシ
 第八條 本手續ニ關スル細則ハ滿洲中央銀行總裁之ヲ定メ財政部總長ノ認可ヲ受クヘシ
 附 則
 本令ハ公布ノ日ヨリ之ヲ施行ス

都市名目次

奉天省 (關東州ヲ含ム)

2)	19	18	17	16	15	14	13	12	11	10	9	8	7	6	5	4	3	2	1
撫	營	旅	本	安	公	四	昌	開	鐵	奉	遼	鞍	海	大	蓋	熊	松	瓦	大
順	口	順	湖	東	嶺	街	圖	原	嶺	天	陽	山	城	橋	平	城	樹	店	連
.....
二七	二五	二四	二四	二二	二七	二三	二三	二六	二〇	二八	二七	二六	二六	二六	二六	二六	二五	二四	二一

吉林省

40	39	38	37	36	35	34	33	32	31	30	29	28	27	26	25	24	23	22	21
密	陶	三	雙	哈	通	洮	泰	農	長	吉	鄭	掏	通	柳	輝	北	朝	海	新
鎮	門	昭	河	堡	賓	遼	南	來	安	春	林	家	鹿	化	河	南	北	朝	海
.....
二七四	二七三	二六九	二六九	二六七	二六五	二五九	二五六	二五〇	二四三	二四七	一九三	一九三	一九〇	一八九	一八七	一八四	一八三	一八二	一七九

黑龍江省

60	59	58	57	56	55	54	53	52	51	50	49	48	47	46	45	44	43	42	41
拜	三	昂	海	綏	滿	海	齊	安	綏	橫	穆	海	一	阿	百	瑋	頭	局	龍
泉	姓	溪	倫	化	里	爾	爾	達	芬	道	綏	林	面	什	草	春	道	子	井
.....
二〇	三八	三七	三五	三〇三	三〇〇	二九八	二九四	二九三	二九一	二九〇	二八九	二八八	二八五	二八五	二八三	二八一	二八〇	二七六	二七六

藥	肥料	織物	清涼飲料	旅館	粘土	人夫供給	書籍	寫真機及材料	般具	度量衡	牛乳	葬祭	百貨店	廣告	鐵礦	瓦	蠟	畜產	石材、砂、砂利
員數	四	三	五	〇	一	三	一	一	一	一	一	一	一	一	一	一	一	一	一
內 譯	日	三	三	三	〇	一	一	一	一	一	一	一	一	一	一	一	一	一	一
	本	四	一	一	一	一	一	一	一	一	一	一	一	一	一	一	一	一	一
	支	一	一	一	一	一	一	一	一	一	一	一	一	一	一	一	一	一	一
	那	一	一	一	一	一	一	一	一	一	一	一	一	一	一	一	一	一	一
	外	一	一	一	一	一	一	一	一	一	一	一	一	一	一	一	一	一	一

果實	食料	其他	檢番	棉穀	雜穀	薪炭	米	醬油	質味	工業用品	絹業	理化學用品	麥粉	糸類	毛織品	建築材料	酒	洋服	吳服	物品	家具
員數	一	一	一	一	一	一	一	一	一	一	一	一	一	一	一	一	一	一	一	一	一
內 譯	日	一	一	一	一	一	一	一	一	一	一	一	一	一	一	一	一	一	一	一	一
	本	一	一	一	一	一	一	一	一	一	一	一	一	一	一	一	一	一	一	一	一
	支	一	一	一	一	一	一	一	一	一	一	一	一	一	一	一	一	一	一	一	一
	那	一	一	一	一	一	一	一	一	一	一	一	一	一	一	一	一	一	一	一	一
	外	一	一	一	一	一	一	一	一	一	一	一	一	一	一	一	一	一	一	一	一

在滿蒙日、支、外人、商工業者總數

總計	11,090	法人	1,855	個人	9,235
日	400	法人	384	個人	2
支		法人	384	個人	14
外		法人	5,507	個人	3,714
譯		法人	1	個人	2

61、黑河	31	67、華東	38
62、訥河	33	熱河省 1	
63、大賚	34	68、赤峯	39
64、富拉爾基	35	計六十八	
65、滿溝	35		
66、林甸	37		

靴履自建燐暖茶家藥 商 其 釀 精 菓 煉 金 建 和 雜 糧 精 石
 築 轉 材 工 計 洋 雜
 物 車 料 寸 房 具 品 安 體 他 造 米 子 瓦 物 築 貨 貨 棧 肉 炭

二	六	四	六	三	二	三	四	〇	七	七	二	一	一	三	二	二	四	五	二	三	一	二
二	六	三	五		二	二	〇		四	二			三	二	一	二	四	一	:	一	二	
									元											三		

銃 豆 度 土 洋 煉 麻 煙 和 雜 圖 油 肉 肥 印 紙 硝 倉 請 石 食 柞 吳 染
 砲 粕 量 木 洋 書 文 具 料 刷 子 庫 負 炭 貨 絲 服 織
 火 豆 衡 建 雜 貨 貨 料 子 庫 負 炭 貨 絲 服 織

一	三	三	三	七	三	二	二	九	二	六	三	二	三	二	四	二	一	八	二	七	四	六	二
				五	一	二		九	五	一	二		一	三	二		一	六	一	二	二		一
									元												七	三	一

履 吳 文 麻 自 藥 電 陶 壘 特 洋 暖 土 和 食 菓 建 製 電 窯 雜 運
 轉 氣 機 產 木 洋 料 築
 物 服 具 袋 車 品 具 器 襪 物 服 房 築 貨 貨 子 料 油 燈 業 穀 輸

四	八	一	三	一	三	二	一	一	九	一	二	七	三	三	六	五	一	一	一	一	一	一	一

日 本 支 那 外 國
 法人 個人 法人 個人 法人 個人

七 運 印 寫 自 藥 綢 洋 吳 時 電 特 金 銀 取 商 酒 印 硝 海
 ヲ 送 刷 眞 車 種 糸 商 服 屬 燈 物 融 行 所 公 體 類 刷 子 物
 主 嶺

二	一	一	一	一	五	三	三	二	二	一	六	一	二	一	二	六	一	二	一	二	一	一	一

日 本 支 那 外 國
 法人 個人 法人 個人 法人 個人

銀	瓷	藥	錢	燒	山	特	糧	醫	商	古	牛	石	雜	藥	陶	米	理	商	保
莊	鐵	業	舖	鍋	貨	物	業	師	工	計	骨	炭	貨	器	穀	髮	雙	工	險
二	四	三	四	三	一	九	元	一	三	一	二	一	三	三	一	一	一	一	一

三岔河(石頭城子)

城堡

商	保	雜	雜	保	質	特	質	洋	糧	商	雜	質	皮	鞋	木	鮮	染	書	麵
工	險	貨	穀	舖	買	仲	易	貨	棧	工	貨	舖	帽	舖	局	業	局	莊	
一	元	一	七	二	一	一	一	一	三	一	七	三	三	六	二	三	五	六	一

賴昭

船	毛	油	特	染	玩	藥	小	旅	牛	洋	吳	雜	硝	鐵	陶	農	貴	和	百	洋	羅
船	皮	物	料	具	品	品	館	骨	紙	服	貨	子	器	器	具	計	貨	店	服	紗	
五	五	四	六	六	七	五	六	四	一	四	八	五	二	三	一	六	二	三	二	二	二

日 本 支 那 外 國

農	順	演	染	新	藝	樂	籠	塗	石	家	印	委	浴	美	護	通	セ	衝	運	質
事	廠	藝	色	開	馬	妓	器	商	店	炭	具	紙	賣	場	品	品	信	膏	器	送
七	五	一	三	一	一	一	二	二	一	六	二	一	二	一	一	四	一	一	一	三

日 本 支 那 外 國

商工諸團體 運藥書士木建築請負物工貨貨布草貨耐融行局 石皮石蠟燭寸糸 計革雨炭衣油燭寸糸

一	六	三	五	三	一	三	三	〇	三	一	二	四	五	二	二	子	三	八	二	三	三	三	三	三
一	五	三	一	一	一	一	一	一	一	一	一	一	一	一	一	街	元	二	一	一	一	一	一	一
一	元	一	三	一	一	一	〇	一	一	一	一	一	一	一	一	五	一	一	一	一	一	一	一	
一	三	一	四	一	一	一	一	一	一	一	一	一	一	一	一	五	九	一	一	一	一	一	一	
一	一	一	一	一	一	一	一	一	一	一	一	一	一	一	一	一	一	一	一	一	一	一	一	
一	一	一	一	一	一	一	一	一	一	一	一	一	一	一	一	一	一	一	一	一	一	一	一	

藥飼印石木自電鐵綿酒醬金保 雜食燒支綿雜金木 品牛 動 糸 計料那 醫貨 油融險 瑋 穀貨酒種布貨物材 頭

二	一	三	一	四	一	一	二	〇	五	二	二	三	春	五	六	二	一	二	一	一	一	一	一	五
一	一	一	一	一	一	一	一	一	一	一	一	一	一	一	一	一	一	一	一	一	一	一	一	一
二	一	三	一	一	一	一	一	一	一	一	一	一	一	一	一	一	一	一	一	一	一	一	一	一
一	一	一	一	一	一	一	一	一	一	一	一	一	一	一	一	一	一	一	一	一	一	一	一	一
一	一	一	一	一	一	一	一	一	一	一	一	一	一	一	一	一	一	一	一	一	一	一	一	一
一	一	一	一	一	一	一	一	一	一	一	一	一	一	一	一	一	一	一	一	一	一	一	一	一

頭道溝

保銀 商工諸團體 牛醫買飯風鞋皮客染木錢糧食荒雜質小 井 村 龍 仲 呂 子 舖棧貨草貨物

七	五	一	六	二	一	一	四	二	三	一	二	二	一	三	七	二	六	三	二	一	業	種	別	員	數
二	四	一	一	一	一	一	一	一	一	一	一	一	一	一	一	一	一	一	一	一	日	法	人	支	內
五	一	一	一	一	一	一	一	一	一	一	一	一	一	一	一	一	一	一	一	一	本	個	人	支	內
一	一	一	一	一	一	一	一	一	一	一	一	一	一	一	一	一	一	一	一	一	那	個	人	支	內
一	一	一	一	一	一	一	一	一	一	一	一	一	一	一	一	一	一	一	一	一	外	法	人	支	內
一	一	一	一	一	一	一	一	一	一	一	一	一	一	一	一	一	一	一	一	一	國	個	人	支	內

綿不時綿燒精吳鐵金雜木運藥陶書石棉煙菓船毛錢 業 種 別 員 數

三	三	三	三	一	一	三	一	二	三	二	四	二	二	一	一	一	二	二	八	一	業	種	別	員	數
一	一	一	一	一	一	一	一	一	一	一	一	一	一	一	一	一	一	一	一	一	日	法	人	支	內
一	一	一	一	一	一	一	一	一	一	一	一	一	一	一	一	一	一	一	一	一	本	個	人	支	內
一	一	一	一	一	一	一	一	一	一	一	一	一	一	一	一	一	一	一	一	一	那	個	人	支	內
一	一	一	一	一	一	一	一	一	一	一	一	一	一	一	一	一	一	一	一	一	外	法	人	支	內
一	一	一	一	一	一	一	一	一	一	一	一	一	一	一	一	一	一	一	一	一	國	個	人	支	內

內譯

金糧電燒火油金	茶表鮮製皮藥雜金	金食茶煙
	計	計
物材氣鍋磨房融	莊裝化業革種貨融	融品草

二七二四六〇七	倫	四二二三二一一三〇	化	二二〇二二				
			六	=				
二七二一六		三		三	四四			
四 〇 七	四	二	三	二	一	三七	五七四	
				三				
				七	四	二二		

藥寫旅質糧火錢製精雜油銀運	皮靴雜雜鮮醬點藥木
	計
種真館業磨莊粉穀貨行送昂	貨穀魚油心品材

三一一一七二一一二七六一四	々	一〇	二	二	三	四	四	一	四	三	一
三一一一											

皮商雜雜綿食酒茶藥金皮當寫醫旅	商飲書
革工計	工計
靴滿團體	海體
穀貨布品	品店莊舖真油館

洲	二	三	三	四	二	一	五	一	七	四	五	五	一	一	二	拉	一	五	一	二		

綿反雜金農木石紙塗漁藥質醫新理旅大菓布織酒蒙	業
物	種
吳	別
毛服貨物具材炭具料藥品院開髮館工子貨物	易

六六六二一一二一一四七五三一三三一	元	二	三	三

奉

天

省

(關東州ヲ含ム)

大連ノ部
商工團體

名稱又ハ商號	氏	名所在地又ハ住所	資本額	國別
日本醸造組合	清岡	克己 西通三五		日
關東洲酒造組	拓植	忠夫 大連民政署内		"
大連洋酒組合	中村	國治 紀伊町四九		"
大連華商黃酒	常雅	南愛宕町一二		"
同業組合	田淵紋次郎	浪花町七六		"
大連市中央卸	韓岡	杵 西崗街二五二		"
關東洲粉干同	溝部章太郎	信濃町一二七		"
大連蔬菜果實	山田	鼎 浪花町二〇〇		"
輸入商組合	明吉	昌 四通七七		"
大連北支那青	安達惣十郎	磐城町一〇一		"
果實人組合	田中	千吉 信濃町一四〇		"
同業組合	山本	國平 北崗子四		"
大連魚市場仲	荒木	伊平 西公園町七		"
關東洲水産會	若萩	善陸 大山通三八		"
大連支那肉組	高田	友吉 佐渡町三〇		"
大連牛乳營業	馬場	金助 浪速町一四六		"
大連菓子商組	山葉龜五郎	信濃町五六		"
大連金物商同	澤田	賢大同 一四〇		"
大連化粧品組				"
大連樂器商組				"
大連信濃町市				"

考

名稱又ハ商號	氏	名所在地又ハ住所	資本額	國別
山形通市場組	大和田久三郎	山縣通一四八		"
大連市沙河口	大久保政四郎	六正通一		"
公設市場組合	韓連	泰 西崗街一一五		"
大連小崗市場	肥後	守彦 山縣通三三		"
大連水上商組	段盛	祥 大黑町二〇		"
大連行商人組	連子	祥 大連華商公議會内		"
大連華商雜貨	濱井松之助	浪速町一三八		"
聯合會	太田	信三 信濃町七一		"
滿洲書籍雜誌	太田	信三 大山通六三		"
大連文紙會	村田	謹策 近江町三一		"
大連印刷業組	山田	三平 信濃町三一		"
大連貨家業組	田中	和市 巴町八九		"
大連旅館組合	古澤橋太郎	吉野町九七		"
沙河口中下宿業	孫子	傑 寺内通三一		"
大連下宿業組	山本	虎一 近江町一		"
大連中華客棧	森田重太郎	平和街六一		"
大連飲食店組	眞山	林藏 仲町三六		"
小崗子料理店	呂寅	亭 奧町七二		"
沙河中飲食店	市原六三郎	大山通六七		"
大連飲食店組				"
大連羅紗商組				"

考

保險

名稱又ハ商號	氏名	所在地又ハ住所	資本額	別備	備考
大連火災海上保險株式會社	村井啓次郎	西通一一七	二,000,000	日	大二,七,二六
株式會社	山田敬亮	山縣通四六	一,000,000	明	一,一〇,一五

金融

名稱又ハ商號	氏名	所在地又ハ住所	資本額	別備	備考
南滿洲興業株式會社	小島初夫	山縣通三八	100,000	大	二九,一五
日支興業株式會社	武田愛次	攝津町二區三六	50,000	同	一〇,一二五
中日興業株式會社	竹内勇吉	若狹町第一一三	100,000	同	九,三二
南滿洲銀行株式會社	川村義郎	若狹町四二	1,000,000	同	八,一〇,一九
大同銀行株式會社	渡邊常之助	監部通一丁目	60,000	同	七,五三〇
第一商社株式會社	平山梅藏	吉野町一四	50,000	同	八,九二七
大連證券株式會社	齊藤鷺太郎	能登町六六	70,000	同	八,一一四
大正興業株式會社	植田龍三	浪速町九七	1,000,000	同	九,二二六
大信商社株式會社	赤羽柳吉	西通三六	1,000,000	同	九,三六
共益商社株式會社	川口桑次郎	對馬町八	100,000	同	九,四五
大連市場株式會社	安達惣十郎	西通二ノ六七	50,000	同	八,九一〇
德泰公司株式會社	加藤喜七郎	山縣通五	50,000	昭	三,一〇
明治公債株式會社	水品藤一郎	龍田町區九號地	200,000	大	六
大東亞證券株式會社	長井春夫	信濃町四四	300,000	同	九,一〇,一九

名稱又ハ商號	氏名	所在地又ハ住所	資本額	別備	備考
株式會社	思田熊壽郎	霧島町四九	500,000	日	明三,三二六
大連信託會社	大久保利賢	大山通二	100,000,000	明	二,八,二九
同	加藤敬三郎	西通二	40,000,000	明	四,一,一五
同	安田善四郎	大山通十一	1,000,000	明	四,一,一五
同	今津十郎	西通五	100,000	大	七,一,三三
同	河井教吉	奧町七八	500,000	同	九,一,一五
同	松岡佐衛門	公園町一	1,000,000	同	八,一〇,一七
同	盧士良	近江町區四號地	1,500,000	同	九,一,二六
同	宮尾舜治	近江町二〇	50,000,000	同	六,九
同	阿部憲一	山縣通二二四	15,000,000	同	二,六,一九
同	今津十郎	西通一九	1,000,000	同	六,一一一
同	恩田熊壽郎	霧島町四九	10,000,000	同	九,三,一八
同	高崎引彦	愛宕町三九	5,000,000	同	六,五,三〇
同	野津考次郎	愛宕町三五	5,000,000	同	八,七,三三
同	上中治	登町一一	2,000,000	同	六,九,二五
同	大内成美	沙河口元町三	1,000,000	同	八,一一一
同	石田榮造	但馬町五七	500,000	大	八,九,一〇
同	有馬邊	山城町二	100,000	同	八,八,二九
同	安田定治	西公園町六九	100,000	同	九,五,三六

名稱又ハ商號	氏名	所在地又ハ住所	資本額	別備	備考
大連商品信託株式會社	田邊三穂	敷島町四九	1,000,000	日	大10,10,一
滿洲信託證券株式會社	宮田太一郎	駿河町五二	1,000,000	同	六,一一三
大連信託證券株式會社	土橋義助	西公園町六五	100,000	同	六,一一三
第一無盡株式會社	小倉松之助	監部通三三	100,000	同	一,一一三
第一無盡株式會社	高木吉郎	春日町四二	50,000	同	八,九,一四
株式會社	堀諫	山縣通一六	50,000	同	一,五,六,五
共榮信託株式會社	鶴佐太郎	駿河町六二	500,000	同	八,九,一〇
大和錢莊	奧野豐光	駿河町三	兩替		
	中村常太郎	浪速町七〇	同		
	大島彌三郎	監部通一〇〇	同		
	衛藤幸吉	逢坂町六九	金融		
	高山源次郎	若狹町一九〇	同		
	水野利助	惠比須町五二	同		
	島田藤吉	梅花臺一四	同		
	杉本貞吉	榮町一四	同		
	上野源兵衛	聖德街一九二	同		
	福田貞吉	三河町二五	同		
	安元光三	西公園町一五九	同		
	恒盛號	容見仁三郎	若狹町六三	同	
	恒光社	牧原修七	紀伊町五三	同	
		古城正治郎	三河町二	同	
		芝田權八	乃木町六	同	

名稱又ハ商號	氏名	所在地又ハ住所	資本額	別備	備考
昌和公司	加藤喬樹	大黑町八一	日		
	多智久松	信濃町六六	同		
	丸屋龜一	同四五	同		
	木村清次郎	千歲町三九	同		
	根本長十郎	西崗街二二六	同		
	稻葉庄太郎	伊勢町一二	同		
	今林藤太郎	常盤町六九	同		
	中澤普一	磐城町十一	同		
	竹林庄藏	沙河口	同		
	瀨川國太郎	春日町四九	同		
	向井龍三	向陽臺九	1,000,000	大	九,三,六
	松本靜雄	加賀町四	1,000,000	同	八,一一,一七
	伊奈慎二郎	京町四	五〇〇〇	同	
	田口富藏	磐城町一一七	五,一〇〇	同	
	杉本新五郎	若狹町一八	三六,〇〇〇	同	
	田村文三郎	西公園町二一	三,〇〇〇	同	
	大浦十吉	西町三三	七,〇〇〇	同	
	若月良三	若狹町四	110,000	同	
	中村彌三郎	西通三五	七,〇〇〇	同	
	樺島又藏	越後町五一	四三,〇〇〇	同	
	山本卯一	信濃町三八	100,000	同	

名稱又ハ商號氏	所在地又ハ住所	資本額	別備	考
合資會社三吉	木村 吉輔 大山通四二	500,000	日	
同 篠田商會	篠田利三郎 伊勢町一六	10,000	日	兩替
和 盛 泰	赤塚彌太郎 駿河町二			
東 華 錢 莊	若月 良三 奧町七六			
山 本 錢 莊	山本寅太郎 山縣通六三			
泰 信 錢 莊	伊藤政三郎 奧町二三			
泰 記 錢 莊	柄澤 幸男 同一八			
山 田 錢 莊	山田 三平 信濃町二八			
純 日 號	田中 知平 山縣通一八			
義 竹	福 榊井仙太郎 愛宕町二二			
永 順 錢 莊	太田伊之助 大山通五八			
東 裕 錢 莊	神成 季吉 山縣通一八			
永 泰 錢 莊	三谷 嘉吉 同六三			
仁 記 錢 莊	福島德太郎 監部通一一			
儲蓄公司	劉 仙 洲 愛宕町二六			
雙 聚	福 安 承 生 奧町四八			
福 和	盛 任 召 南 愛宕町四二			
裕 生	德 夏 玉 銜 駿河町二二			
義 成	信 陳 學 鄉 浪速町四			
裕 豐	仁 任 召 堂 監部通六一			
東 順	盛 初 玉 生 浪速町二七			

名稱又ハ商號氏	所在地又ハ住所	資本額	別備	考
裕昌祥	錢莊 王子 浦同四六			
同 順	盛 王 耀 庭 奧町五一			
裕 昌	源 王 奐 清 淡路町二			
益 發	合 王 信 齊 紀伊町一			
協 源	昶 王 源 房 監部通六七			
雙 成	泰 高 學 志 磐城町一六			
安 惠	棧 許 億 年 飛騨町一五			
鼎 新	昌 高 吉 先 浪速町二			
福 順	銀 號 曲 子 源 近江町一六			
永 衡	通 達 李 子 鐸 敷島町三九			
會 愛	義 徐 仁 堂 浪速町四六			
東 永	茂 李 竹 海 同一			
永 興	成 王 樹 堂 監部通二九			
聚 誠	和 安 子 襟 同 四〇			
公 濟	糧 棧 張 景 春 同 二八			
益 泰	祥 運 子 祥 東郷町七五			
政 記	公 司 張 本 政 監部通七五			
福 源	祥 鄒 子 寬 岩代町六三			
裕 發	祥 黑 潤 生 敷島町二六			
源 成	棧 竹 潤 蒲 東郷町一二			
廣 盛	泰 揚 少 孔 監部通七四			
福 聚	昌 燕 仲 三 瀧田町七			
福 順	義 鹿 志 方 伊勢町二			

名稱又ハ商號氏	所在地又ハ住所	資本額	別備	考
東 茂	泰 李 啓 明 浪速町一		支	
裕 記	曲 慎 修 東郷町四七			
新 業	銀 行 閻 之 如 西小關街一五二			
寶 信	錢 號 王 兆 運 同 一〇九			
盛 興	號 林 季 先 監部通九一			
雙 介	成 謝 更 鄉 大龍街二二			
滿洲船渠株式會社	和田 謙三 濱町三	1,000,000	日	大三,三三三
合資會社森野	森野 平吉 臺山屯	1,980		
倉本造船所	倉元元一郎 乃木町一四			
西森造船所	西森 吉次 同			
株式會社進和	高田 友吉 佐渡町三〇號地	1,000,000		大八,五一
南滿洲汽船株式會社	松尾 晴見 汐見町一三	1,000,000		大三,一五五
滿洲船渠株式會社	和田 謙三 濱町三	1,000,000		大三,三三三
宮本商店	宮本美之吉 武藏町五一			
近田商會	近田哲次郎 若狹町三			
チエリ商會	吉田 又藏 山縣通七			
唐和洋行	深川分太郎 加賀町二八			
株式會社三共	古田宗二郎 山縣通一八一	300,000		大三八,三三三
藥品販賣所				出入藥 器具 食糧品

名稱又ハ商號氏	所在地又ハ住所	資本額	別備	考
株式會社樞村	淺田新之助 伊勢町五四	1,000,000	日	大八,二二七
滿洲貿易株式會社	松本 靜雄 加賀町四	500,000		三,四三三
株式會社西川	西川 高嶺 紀伊町二〇	100,000,000		明四,一〇一一
三井物產株式會社	三井守之助 山縣通一八二	100,000		大〇,一〇元
株式會社直木	山岡 廣 淡路町一一	1,000,000		七,二二六
洋行會社大信	石田 榮造 監部通四九	1,000,000		明四,三三三
日本賣藥株式會社	山崎嘉太郎 浪速町三ノ二〇	1,000,000		大三,四三三
滿洲綿業株式會社	肥後 盛彦 千代田町七	1,000,000		六,一〇,三五
株式會社乾卯	乾卯 兵衛 山縣通六七	10,000		
日清貿易會社	泰 數一 若狹町			
合名會社岩治	エム、エル、サムメンウ 駿河町四〇	2,000,000		
日華産業合名會社	田島藤太郎 岩代町五	五,〇〇〇		
合名會社福來	且 陸 良 磐城町一	五〇〇,〇〇〇		
合資會社島松	松澤萬三人 監部通二〇			
同 富來洋行	森上 卯平 信濃町六三	100,000		
同 大連三共合資會社	平田 淳助 山縣通八三	七五,〇〇〇		
同 合資會社岩城	井口 良香 能登町	一五,〇〇〇		
同 中寶公司	糸井 英治 紀井町四九	五〇,〇〇〇		
同 吉生公司	清水 勝大 薩摩町	10,000		
同 遼東産業合資會社	福田 稔 山縣通四二	100,000		

名稱又ハ商號	氏名	所在地又ハ住所	資本額	別備	考
向井合資會社	向井	龍造 西通六四	10,000	日	
洋行合資會社	宇津木藤吉	山縣通一四一	70,000	日	
合資會社	油谷	萬治 伏見臺	50,000	日	
商店合資會社	田中	運平 敷島町	150,000	日	
甲洲商會合資會社	三枝	憲策 山縣通四八	40,000	日	
同合資會社	田口	富藏 同一五八	10,000	日	
同合資會社	近商組	今橋 清一 山縣通一五一	40,000	日	
同中村商會	永野兒馬子	西公園町一四五	700	日	
同久保田洋行	保田	金助 山縣通三五	1,500	日	
同野尻商會	野尻	奧松 西通三五	1,800	日	
同日獨商會	板木治一郎	浪速町一三六	60,000	日	
同日獨商會	高田	釜吉 播磨町一六	4,500,000	日	
南滿汽船合資會社	徐香	園 若狹町一八	1,200	支	
新隆洋行	小澤太兵衛	敷島町一七	日		
盛進商行	和泉祐次郎	山縣通一四一	日		
廣尾洋行	廣尾	熊楠 八幡町二	日		
大松洋行	木虎松之助	龍田町一一	日		
辻山洋行	山縣庄太郎	山縣通五	日		
合資會社新橋	吉田辰太郎	盤城町二八	10,000	日	

檢 番

所 橫川電氣工務 橫川 拙龍田町一四一
 中和電氣所 河原六三郎 西崗街一一五

土木建築

株式會社共立	吉田	親數 駿河町五	500,000	日	大二三、二五
南滿洲興業株式會社	小島	初夫 山縣通三八	100,000	日	二、九、一五
株式會社	武田	愛次 播津町二區三六	500,000	日	一〇、三、二五
株式會社	高田	友吉 佐渡町三〇號地	1,000,000	日	大八、五、一、水道
株式會社	川村	義郎 若狹町四二	1,000,000	日	電氣、瓦斯
株式會社	安藤	哲三 若狹町三	100,000	日	八、七、三
株式會社	植田	龍三 浪速町九七	1,000,000	日	九、三、三六
株式會社	川見	久松 若狹町第二三號地	1,000,000	日	八、二、七
株式會社	多田	耕一 淡路町三	300,000	日	二、四、九、二
株式會社	中村	賢吉 山縣通八八	5,000,000	日	九、一、一〇
株式會社	小畑	啓三 若狹町三	10,000,000	日	一一、一一、〇
株式會社	神成	季吉 周水子會周水地	2,000,000	日	八、六、一〇
株式會社	大場	仙三郎 浪速町三	50,000	日	八、六、一六
株式會社	野津	孝次郎 愛宕町三五	3,000,000	日	八、九、三
株式會社	永中	雄之進 若狹町五	6,000,000	日	九、三、一〇
株式會社	高岡	又一郎 浪速町三	1,100,000	日	八、二、一〇

日 電氣器具用及
 び工事

名稱又ハ商號	氏名	所在地又ハ住所	資本額	別備	考
笹邊	笹邊關次郎	岩代町三二	10,000	日	
大連電氣	橫田多喜助	西通一一七	25,000,000	日	大五、五、三、電 力供給、器械
南滿洲電氣株式會社	井肉	隆吉 南泰街	50,000	日	電氣器具
合名會社大連電氣器具製作	梁瀨	泰 磐城町一四	15,000	日	
同合名會社	吉田	童孝 雲井町九	50,000	日	
同合名會社	副島	善文 加賀町五四	100,000	日	
同合名會社	宇野木三郎	淡路町二五	2,000	日	
同合名會社	濱口	清 霧島町二三	7,000	日	
同合名會社	圓橋六太郎	三河町二	17,000	日	
同合名會社	北川	芳洲 大山通七七	30,000	日	
同合名會社	伊東	三吉 霧島町七五	日		
同合名會社	青木	保對馬町四一	日		電氣器具電氣
同合名會社	喜野	常雄 紀伊町二三	日		電氣器具
同合名會社	齊藤	文雄 山縣通一一四大倉ビル	日		電氣器具用品
同合名會社	岩崎	ツネ子 浪速町一一〇	日		
同合名會社	竹田	正男 同 八九	日		
同合名會社	山形	洋行 山形 忠吉 浪速町三一	日		

三菱商事株式會社大連支店 山縣通四二
 株式會社大連支店 秋田寅之助 大山通四
 株式會社大連支店 鹽田 芳松 沙河
 株式會社大連支店 山本金太郎 淡路町三三
 株式會社大連支店 原 半次郎 八幡町
 株式會社大連支店 長谷川 義雄 神明町六
 株式會社大連支店 八代 源治 惠比須町七三
 株式會社大連支店 清水 釘吉 能登町一七
 株式會社大連支店 飛鳥井 增太郎 西通二
 株式會社大連支店 肥田 畏三郎 南財神街二
 株式會社大連支店 米元 借作 沙河
 株式會社大連支店 川見 久松 二葉町四
 株式會社大連支店 竹中 吉之助 加賀町二六
 株式會社大連支店 佐伯 貫一 山縣通五一
 株式會社大連支店 深見 稻吉 沙河
 株式會社大連支店 久保田 藏二 近江町
 株式會社大連支店 星野 倪司 若狹町一四
 株式會社大連支店 權藤 洗二 天神町
 株式會社大連支店 千輪 公務所 東公園町五八
 株式會社大連支店 石田 竹二郎 西公園町五八
 株式會社大連支店 大井 常四郎 楓町一七〇
 株式會社大連支店 大庭 仙三郎 紀井町一九

1,500,000 〃 七、四、一五
 100,000 〃 九、四、一
 50,000 〃
 100,000 〃
 400,000 〃
 100,000 〃
 1,000,000 〃
 100,000 〃
 5,000 〃
 5,000 〃
 110,000 〃
 100,000 〃
 300,000 〃
 10,000 〃
 100,000 〃
 50,000 〃
 100,000 〃
 50,000 〃
 100,000 〃
 50,000 〃
 70,000 〃
 10,000 〃
 100,000 〃

株式會社	吉田	親數 駿河町五	500,000	日	大二三、二五
株式會社	小島	初夫 山縣通三八	100,000	日	二、九、一五
株式會社	武田	愛次 播津町二區三六	500,000	日	一〇、三、二五
株式會社	高田	友吉 佐渡町三〇號地	1,000,000	日	大八、五、一、水道
株式會社	川村	義郎 若狹町四二	1,000,000	日	電氣、瓦斯
株式會社	安藤	哲三 若狹町三	100,000	日	八、七、三
株式會社	植田	龍三 浪速町九七	1,000,000	日	九、三、三六
株式會社	川見	久松 若狹町第二三號地	1,000,000	日	八、二、七
株式會社	多田	耕一 淡路町三	300,000	日	二、四、九、二
株式會社	中村	賢吉 山縣通八八	5,000,000	日	九、一、一〇
株式會社	小畑	啓三 若狹町三	10,000,000	日	一一、一一、〇
株式會社	神成	季吉 周水子會周水地	2,000,000	日	八、六、一〇
株式會社	大場	仙三郎 浪速町三	50,000	日	八、六、一六
株式會社	野津	孝次郎 愛宕町三五	3,000,000	日	八、九、三
株式會社	永中	雄之進 若狹町五	6,000,000	日	九、三、一〇
株式會社	高岡	又一郎 浪速町三	1,100,000	日	八、二、一〇

日 電氣器具用及
 び工事

名稱又ハ商號	氏名	所在地又ハ住所	資本額	別備	考
株式會社多田	多田 耕一	淡路町三	三〇〇,〇〇〇	日	大四、九、二
工業所	田中 知平	山縣通一八	〃	〃	工業藥品
泰東 洋行	中川 宗禮	惠比壽町五〇	〃	〃	調帶
サンエス商會	中川 宗禮	惠比壽町五〇	〃	〃	〃
二川 洋行	二川 虎	山縣通六八	〃	〃	〃
合名商店中川	中川 健次郎	能登町四四	〃	〃	〃
洋行	〃	〃	〃	〃	〃

名稱又ハ商號	氏名	所在地又ハ住所	資本額	別備	考
島田自轉車店	島田正三郎	信濃町三六	〃	〃	日自轉車
鮑和 洋行	木村芳五郎	岩代町二二	〃	〃	〃
田場自轉車店	田場善太郎	淡路町一三	〃	〃	〃
内藤自轉車店	留八	吉野町二四	〃	〃	〃
吉野 商店	吉野 顯一	磐城町五四	〃	〃	〃
永 遠 興 揚	再 生	泰公街七八	〃	〃	支荷車

工業用品

化學用品

運輸

株式會社	大連	高田	友吉	臺山町二三	資本額	別備	考
株式會社大連	高田	友吉	臺山町二三	一,〇〇〇,〇〇〇	大	〃七、五、四	〃
機械製作所	和田	謙三	濱町三	一,〇〇〇,〇〇〇	〃	〃二、三、四	〃
滿洲船渠株式會社	山崎	貞一	山縣通一二三	五,〇〇〇	〃	〃	〃
合資會社	見元	七財	東郷町六二	〃	〃	〃	〃
見元商店支店	三橋吉五郎	浪速町五	〃	〃	〃	〃	〃
保祥 公司	保田元三郎	山縣通五三	〃	〃	〃	〃	〃
昌和洋行支店	小島和三郎	〃	〃	〃	〃	〃	〃
福田 硝石店	勝藏	浪速町七九	〃	〃	〃	〃	〃
田村 商會	一次	山縣通七五	〃	〃	〃	〃	〃
西岡自轉車店	西田茂次郎	伊勢町四	〃	〃	〃	〃	〃
東亞貿易商會	鐘 純	山縣通二二	〃	〃	〃	〃	〃
營 商 會	平助	八幡町二	〃	〃	〃	〃	〃
大日 商會	成房松太郎	信濃町三	〃	〃	〃	〃	〃
中野辨之助	敷島町四八	〃	〃	〃	〃	〃	〃

株式會社	南昌	齊藤茂一郎	山縣通八八	資本額	別備	考
株式會社南昌	齊藤茂一郎	山縣通八八	日	六六、〇、三	〃	〃
洋行	安達惣十郎	西通二ノ六七	〃	〃	〃	〃
株式會社	松尾	晴見	汐見町一三	一,〇〇〇,〇〇〇	〃	〃二、一、五運送
南滿洲汽船株式會社	安 承	生	奥町四八	五〇〇,〇〇〇	〃	〃一〇、一、三
株式會社	内田	康哉	東公園町	四〇〇,〇〇〇,〇〇〇	〃	〃明三、九、三、七
株式會社	門野重九郎	紀伊町八五	〃	四,〇〇〇,〇〇〇	〃	〃大、一、四、一、一〇
株式會社	堀 啓二郎	山縣通二二三	〃	一〇〇,〇〇〇,〇〇〇	〃	〃明三、八、五
株式會社	西野謙四郎	同	〃	一,〇〇〇,〇〇〇	〃	〃〇、九、一、四
株式會社	山下龜三郎	加賀町四	〃	一〇〇,〇〇〇,〇〇〇	〃	〃大、六、五、一
株式會社	町田愛次郎	同	〃	一〇〇,〇〇〇	〃	〃〇、四、一、三〇
株式會社	福原 茅次	山縣通八七	〃	二〇〇,〇〇〇	〃	〃〇、三、七、三
株式會社	橋本辰次郎	同	〃	二四〇,〇〇〇	〃	〃〇、三、八、三、五

桂汽船株式會社	高瀬	繁吉	山縣通八七	資本額	別備	考
桂汽船株式會社	高瀬	繁吉	山縣通八七	一〇〇,〇〇〇	日	大三、七、一、五
北支那汽船株式會社	林田	七郎	紀伊町二二	五〇,〇〇〇	〃	〃〇、七、五
戸田汽船株式會社	戸田 實	山縣通一四四	〃	一〇〇,〇〇〇	〃	〃〇、三、四、一〇
龍平汽船株式會社	西 正次郎	同	〃	一〇〇,〇〇〇	〃	〃〇、三、七、五
日出国汽船株式會社	梶川	美隆	山縣通一七一	一〇〇,〇〇〇	〃	〃〇、一、六、三
日華汽船株式會社	石田 貞二	〃	〃	五〇,〇〇〇	〃	〃〇、一、五、六
東海汽船株式會社	本田久右衛門	同	〃	一〇〇,〇〇〇	〃	〃〇、一、三、一〇
日滿汽船株式會社	勝田銀次郎	紀伊町二二	〃	五〇,〇〇〇	〃	〃〇、一、一、三
大正汽船株式會社	西村芳太郎	山縣通一五三	〃	二五,〇〇〇	〃	〃〇、七、一〇、一〇
大連東和汽船株式會社	菊地 吉藏	同	〃	五〇〇,〇〇〇	〃	〃〇、五、五、一〇
大連汽船株式會社	安田 柁	同	〃	一五〇,〇〇〇,〇〇〇	〃	〃〇、四、一、三
大連汽船株式會社	田中 文藏	同	〃	一〇,〇〇〇,〇〇〇	〃	〃〇、一、五、八、一、五
大正海運汽船株式會社	大石 七郎	同	〃	五〇,〇〇〇	〃	〃〇、三、一、六
大連汽船株式會社	佐藤 國一	山縣通八七	〃	一〇〇,〇〇〇	〃	〃〇、九、二、八
株式會社	小野 駿一	同	〃	五〇,〇〇〇	〃	〃〇、一、四、一
山本海運株式會社	山本 源吉	同	〃	二〇〇,〇〇〇	〃	〃〇、三、三、一
南滿洲建物業株式會社	山田 三平	同	〃	五〇〇,〇〇〇	〃	〃〇、八、九、三
南滿洲電氣株式會社	横田多喜助	西通一一七	〃	二五,〇〇〇,〇〇〇	〃	〃〇、四、七、一、八
滿蒙殖産株式會社	向井 龍三	向陽臺九	〃	一,〇〇〇,〇〇〇	〃	〃〇、九、三、六

大連馬車收容所	周子	揚白雲 <th>山二二</th> <th>資本額</th> <th>別備</th> <th>考</th>	山二二	資本額	別備	考
大連馬車收容所	周子	揚白雲	山二二	二〇〇,〇〇〇	支	大二、二、一〇
大連車夫合宿所	山田 三平	八番町二	〃	五〇,〇〇〇	日	〃〇、八、五、一、五
三菱商事株式會社	千賀 知一	同	〃	五,〇〇〇,〇〇〇	〃	〃〇、七、八、三、三
湯淺貿易株式會社	田中 寛	紀伊町四八	〃	一,〇〇〇,〇〇〇	〃	〃〇、九、九、二、五
大同貿易株式會社	乾 新兵衛	山縣通一九三	〃	一,一〇〇,〇〇〇	瑞	〃〇、八、五、一、三
ガテリウス商會	田中 省三	駿河町五二	〃	五〇,〇〇〇	日	〃〇、〇、〇、〇
會大連支店	太田 隆三	若狹町	〃	一〇,〇〇〇	〃	〃〇、〇、〇、〇
乾合名會社	矢吹禎一郎	須摩町六	〃	五〇,〇〇〇	〃	〃〇、〇、〇、〇
田中合名會社	田中丸善藏	敷島町四七	〃	五〇,〇〇〇	〃	〃〇、〇、〇、〇
合名會社金星	田中丸善藏	敷島町四七	〃	五〇,〇〇〇	〃	〃〇、〇、〇、〇
洋行	矢吹禎一郎	須摩町六	〃	五〇,〇〇〇	〃	〃〇、〇、〇、〇
矢吹合名會社	田中丸善藏	敷島町四七	〃	五〇,〇〇〇	〃	〃〇、〇、〇、〇
合資會社南洋	笠原 主計	信濃町三八	〃	三〇,〇〇〇	〃	〃〇、〇、〇、〇
合資會社	高橋 峯	沙河	〃	六,〇〇〇	〃	〃〇、〇、〇、〇
合資會社安全	森本 信平	東郷町一	〃	七,〇〇〇	〃	〃〇、〇、〇、〇
合資會社	辰馬商會	豐浦宗太郎	紀伊町二二	五,〇〇〇	〃	〃〇、〇、〇、〇
同	板谷商會	順助	敷島町四七	五〇,〇〇〇	〃	〃〇、〇、〇、〇
同	岡崎合資會社	岡崎 忠雄	山縣通五七	五〇,〇〇〇	〃	〃〇、〇、〇、〇
同	宮崎商會	願一	山縣通一五三	一〇,〇〇〇	〃	〃〇、〇、〇、〇
同	河 内	河内彌太郎	東郷町六八	三〇,〇〇〇	〃	〃〇、〇、〇、〇
同	村尾汽船合資會社	村尾 敏一	山縣通八七	一〇,〇〇〇	〃	〃〇、〇、〇、〇
同	合資會社大三	三村 元介	同	一〇,〇〇〇	〃	〃〇、〇、〇、〇

倉庫

名稱又ハ商號	氏名	所在地又ハ住所	資本額	別備	考
大連市場商興株式會社	安達惣十郎	西通二ノ六七	五〇〇,〇〇〇	日	大八、九、一〇
同製油株式會社	金子 隆二	裾野町五九	二〇〇,〇〇〇	瑞	〃七、九、三五
株式會社ガテ	グストガ	薩摩町一一	一、二〇〇,〇〇〇	瑞	〃八、三、一〇、一三
連支店	テリウス				
遼東倉庫會社	詔 承	大平街一四	一〇〇,〇〇〇	日	
合資會社	村松久兵衛	加賀町一三	一〇〇,〇〇〇	日	
大連倉庫會社	森脇 太郎	仲町八五	一〇,〇〇〇	日	
實業倉庫會社	森脇 太郎	沙河口黃金町四三			
沙河口實業倉庫會社	森脇 太郎	沙河口黃金町四三			
昌和洋行大連支店	小島和三郎	山縣通一二一			
山形洋行	山形 忠吉	浪速町三一			
其ノ他建築材料					
株式會社共立	吉田 親數	駿河町五	五〇〇,〇〇〇	日	大二、一、二、五
南滿洲株式會社	川村 義郎	若狹町四二	一,〇〇〇,〇〇〇	日	〃八、一〇、一、九
日華興業株式會社	多起 正吉	惠比須町七三	二,〇〇〇,〇〇〇	日	〃八、九、三、土木
大連土木株式會社	安藤 哲造	若狹町三	一〇〇,〇〇〇	日	〃八、七、三、建築用金物
大連土木株式會社	三上 賢三	紀伊町二六	三,〇〇〇,〇〇〇	日	〃八、四、六
大連土木株式會社	田中 庄吉	入船町一	一五〇,〇〇〇	日	〃八、三、一、土木建築諸材料
滿洲建築株式會社	田中 庄吉	入船町一	一五〇,〇〇〇	日	〃八、一、八、及び煉瓦
東亞煉瓦株式會社	青山覺五郎	西公園町一一	五〇〇,〇〇〇	日	

名稱又ハ商號	氏名	所在地又ハ住所	資本額	別備	考
大連工材株式會社	福井米次郎	近江町三二	五〇〇,〇〇〇	日	〃九、三、三五
東亞土木株式會社	中村 賢吉	山縣通八八	五〇〇,〇〇〇	日	〃九、一、一〇及び煉瓦
工業株式會社	齋藤茂一郎	同 八〇	五〇〇,〇〇〇	日	〃八、九、二
小野田株式會社	田中 市藏	市外周水子會周	一〇〇,〇〇〇	日	明四、四、九、九及七セメント、石炭
社中製造株式會社	田中 末雄	加賀町一八	五〇〇,〇〇〇	日	七セメント、七セメント
田中商會株式會社	田中 末雄	加賀町一八	五〇〇,〇〇〇	日	
株式會社新宮	森 勝太郎	彌生町一四			
所行大連出張	山葉總五郎	信濃町五六			
同 山葉洋行	秋田寅之助	大山通四	一、五〇〇,〇〇〇	日	〃九、四、一
秋田商會株式會社	齊藤茂一郎	山縣通八八	一,〇〇〇,〇〇〇	日	〃六、一〇、三五
株式會社南昌	莊國 四郎	近江町二	一〇〇,〇〇〇	日	
洋行合名會社德和	辻 周一	若狹町七			
支店合名會社三ツ	大島 秋豐	越後町	二〇,〇〇〇	日	
合名會社三ツ	島田 宗一	三河町三二	一〇,〇〇〇	日	
同 阪井組	有光 保秀	西公園町	一五〇,〇〇〇	日	
同 日滿共益	藤川 惣吉	大山通一四	五〇,〇〇〇	日	
同 藤川商店	森戸 榮橘	伏見臺七	一〇,〇〇〇	日	
同 櫻商會	安東 幸一	西通四七	一〇,〇〇〇	日	
同 田崎建築株式會社	藤飯 彌太郎	伊勢町二七	一五,〇〇〇	日	

名稱又ハ商號	氏名	所在地又ハ住所	資本額	別備	考
同 寬商店	文藏 若狹町三		三〇,〇〇〇	日	
同 前田洋行	愛輔 但馬町三三		三〇,〇〇〇	日	
同 大盛洋行	立野 龍雄	西通六三	五〇,〇〇〇	日	
セメント 煉瓦 石炭 建築材料					
日華特産株式會社	名越 正吉	惠比須町七三	二,〇〇〇,〇〇〇	日	大八、九、三、煉瓦
滿洲建築株式會社	田中 庄吉	入船町一	一五〇,〇〇〇	日	〃九、三、一、煉瓦
大陸建築株式會社	中島 亮作	榮町番外	一,一〇〇,〇〇〇	日	〃九、三、一、煉瓦
合資會社力行	砂押留五郎	信濃町九五	一〇,〇〇〇	日	〃八、七、三、耐火煉瓦
同 矢野元商店	矢野 元	紀伊町五五	三〇,〇〇〇	日	
宮下 木廠	宮本 豊彦	入船町一	九〇,〇〇〇	日	
宮本 材木店	宮本 平一	同			
光來 洋行	利根川熊作	惠比須町七四			
大正 洋行	大島 甲穂	山城町四			
辰巳 銀治商店	辰巳 銀次	柳町三一			
藤田 洋行	藤田 秀助	山縣通一八			
營野 商店	營野 仁吉	榮町四			
日支 公司	榎室 健一	伊勢町二七			
香川 家具店	香川 嘉八	常盤町二			
滿蒙 工業所	毛利 顯一	伊勢町六二			
品川 洋行	高堂 武則	敷島町三			
美 風 堂	酒井 昇平	伊勢町一〇一			
丸山 洋行	丸山清次郎	若狹町六			

名稱又ハ商號	氏名	所在地又ハ住所	資本額	別備	考
南滿洲興業株式會社	小島 初夫	山縣通三八	一〇〇,〇〇〇	日	大二、九、一、五
株式會社土木建築	安藤 哲造	若狹町三	二〇〇,〇〇〇	日	〃八、七、三
大連土木株式會社	三上 賢造	紀伊町二六	三,〇〇〇,〇〇〇	日	〃八、四、六
滿洲建築株式會社	田中 庄吉	入船町一	一五〇,〇〇〇	日	〃九、三、一
關東土木株式會社	岡田時太郎	三河町三二	五〇〇,〇〇〇	日	
株式會社製材家具	郷地逸太郎	榮町二	一五〇,〇〇〇	日	〃九、三、一、五
株式會社南昌	秋田寅之助	大山通四	一,五〇〇,〇〇〇	日	〃九、四、一
株式會社南昌	齋藤茂一郎	山縣通八八	一,〇〇〇,〇〇〇	日	〃六、一〇、三五
支店合名會社	中島 熊楠	若狹町	五〇,〇〇〇	日	
合資會社沙河	土田 泰庸	沙河	一〇,〇〇〇	日	
口木材工業所	田中 庄吉	用水子	五〇,〇〇〇	日	
同 富林公司	宮下 豊彦	入船町一	九〇,〇〇〇	日	
同 宮下木廠	尾本サダ子	若狹町	三〇,〇〇〇	日	
同 友榮組	喜助 龍田町		六,〇〇〇	日	
三 寺 洋行					

木 材 (砂利 砂)

名稱又ハ商號	氏 名	所在地又ハ住所	資本金	別國備	考
大東製材所合資會社	大倉赤太郎	入船町一	四,000	〃	〃
濱極 支店	濱 源造	淡路町一八	〃	〃	〃
宮本材木支店	宮本 平一	入船町一	〃	〃	〃
早野大連支店	早野重右衛門	美濃町九一	〃	〃	〃
村井材木店	村井 隆治	信濃町九一	〃	〃	〃
濱永 商店	濱永 秀一	内通四七	〃	〃	〃
重松 洋行	重松 嘉市	入船町四二	〃	〃	〃

石 材 業 (砂利 砂)

日華興業株式會社	名越 正吉	惠比須町七三	二,000,000	日	大八、九、三〇石
滿洲建築株式會社	田中 庄吉	入船町一	一五,000	〃	砂利、砂
大連工材株式會社	福井米次郎	近江町三二	五〇,000	〃	〃
株式會社多田	多田 耕一	淡路町三	一四〇,000	〃	〃
大日本大灰會社	重野 直一	若狹町	一〇〇,000	〃	〃
合名會社	榎本 要	岩代町一八	四〇,000	〃	〃
大陸大理石合名會社	吉田辰太郎	美濃町一三	四〇,000	〃	〃
合名會社大連	灘迫 正造	千代田町三六	三〇,000	〃	〃
合資會社三利	三瓶 廣業	敷島町六四	三〇,000	〃	〃
阪神工業合資會社	阪神勝三郎	若狹町二區	一〇,000	〃	〃

度 量 衡

株式會社進和	高田 友吉	佐渡町三〇號地	一,〇〇〇,〇〇〇	日	大八、五、一
商會	熊登 洋行	能登庄三郎	但馬町五七	〃	金庫
正記 洋行	灘波慎三郎	越後町一九	〃	〃	〃
株式會社進和	高田 友吉	佐渡三〇號地	一,〇〇〇,〇〇〇	日	大八、五、一
株式會社アン	アム、エ	土佐町二六	一,〇〇〇,〇〇〇	外	日 穀機械及工業用品
支店	リウ、ス	濱町三	一,〇〇〇,〇〇〇	〃	〃
滿洲船渠株式會社	和田 謙三	濱町三	一,〇〇〇,〇〇〇	〃	〃
株式會社大連	高田 友吉	臺山町二三	一,〇〇〇,〇〇〇	〃	〃
機械製作所	山崎嘉太郎	浪速町三ノ一一	一,〇〇〇,〇〇〇	〃	明四三、三二、理化學醫療機械器具

機 械

大信 洋行	石田 榮造	隆部町四九	〃	〃	〃
鳥羽 洋行	鳥羽 實	近江町八	〃	〃	〃
海野 商店	海野嘉三郎	淡路町五	〃	〃	〃
大連 鐵工所	小田切 豐	大山通一六	〃	〃	〃
內藤 商會	內藤 豐	伊勢町九七	〃	〃	〃
喜和 洋行	桑原 喜助	但馬町二三	〃	〃	〃
泰東 洋行	田中 知平	山形通大倉ビル	〃	〃	〃
中村松之助商	中村松之助	淡路町二八	〃	〃	〃
保祥 公司	保田元三郎	山形通五三	〃	〃	〃
順興 鐵工場	周 文	大龍街五六	〃	〃	〃
仁祐 洋行	閻 寶	吉野町一八	〃	〃	〃

鐵 工 業

株式會社大連	高田 友吉	臺山町二三	一,〇〇〇,〇〇〇	日	大七、五、四、鑄鐵
機械製作所	今津 十郎	近江町六	一〇〇,〇〇〇	〃	〃
大連 鑄鐵株式會社	田中 末雄	加賀町一八	五〇,〇〇〇	〃	〃
會社支店株式	永田善三郎	加茂川町	五〇,〇〇〇	〃	〃
鐵工所	上島 慶篤	春日町一六	一五〇,〇〇〇	〃	〃
金公司	佐藤 稔	北泰街	五〇,〇〇〇	〃	〃
同大連鑄工所	戶田 エイ	千代田町六	一〇〇,〇〇〇	〃	〃
同 戶田商會	鳥飼 琢郎	若狹町	一〇,〇〇〇	〃	〃
同鳥山製作所	原田 榮治	龍田町一五	五,〇〇〇	〃	〃
同 日榮商會	江尻 喜峰	浪速町二〇〇	一〇,〇〇〇	〃	〃
同滿洲メタン	ガス	〃	〃	〃	〃

株式會社ガテ	テリウス	薩摩町一一	一、八〇〇,〇〇〇	日	大八、三、三機械器具、附屬品
連支店	テリウス	山縣通二一	五〇,〇〇〇	日	機械工具
合名會社原田	原田猪八郎	山縣通二一	一〇〇,〇〇〇	〃	〃
滿洲製造合名會社	末木儀太郎	西公園町	一〇〇,〇〇〇	〃	〃
合名會社千村	千村 春次	伊勢町九三	一〇,〇〇〇	〃	〃
同前田金物店	前田權五良	西通四〇	一〇,〇〇〇	〃	〃
同 山本商會	山本熊太郎	美濃町八七	五〇,〇〇〇	〃	〃
島松 商店	松澤萬三人	監部通二〇	二五,〇〇〇	〃	〃
河島ミシン商會	河島 平吉	信濃町一四二	〃	〃	及金物
加清 洋行	關原清次郎	加賀町六	〃	〃	〃
福田 商店	鳩澤多吉郎	浪速町二ノ九〇	〃	〃	〃
高橋 商會	高橋 五郎	加賀町二八	〃	〃	〃
水上 洋行	水上 登三	惠比須町五八	〃	〃	〃
萬泉 刃物店	最首 政吉	常盤町二	〃	〃	〃
平 和 堂	小山孝太郎	沙河口巴町一六	〃	〃	〃
石田 洋行	石田 嘉市	浪速町八	〃	〃	〃
前澤 商店	前澤 龍雄	伊勢町五三	〃	〃	〃
加藤 金物店	寺田正太郎	浪速町一五八	〃	〃	〃
松家 商店	松家 清	岩代町三	〃	〃	〃
石井 金物店	石井勝三郎	三河町三	〃	〃	〃
大連電機製作所	小泉常次郎	加賀町四三	〃	〃	〃
進和 商會	高田 友吉	佐渡町三〇	〃	〃	〃
烟中 商店	烟中佐太郎	吉野四一	〃	〃	日 工具及金物

大信 洋行	石田 榮造	隆部町四九	〃	〃	〃
鳥羽 洋行	鳥羽 實	近江町八	〃	〃	〃
海野 商店	海野嘉三郎	淡路町五	〃	〃	〃
大連 鐵工所	小田切 豐	大山通一六	〃	〃	〃
內藤 商會	內藤 豐	伊勢町九七	〃	〃	〃
喜和 洋行	桑原 喜助	但馬町二三	〃	〃	〃
泰東 洋行	田中 知平	山形通大倉ビル	〃	〃	〃
中村松之助商	中村松之助	淡路町二八	〃	〃	〃
保祥 公司	保田元三郎	山形通五三	〃	〃	〃
順興 鐵工場	周 文	大龍街五六	〃	〃	〃
仁祐 洋行	閻 寶	吉野町一八	〃	〃	〃

名稱又ハ商號	氏名	所在地又ハ住所	資本額	國別	備考
同登喜和商會	川上	ウメ山縣通四二	50,000	〃	〃
同共同製鐵	手柴不二夫	美濃町八五	9,000	〃	〃
同ヤマト鐵工	西村百合藏	德政街二〇	10,000	〃	〃
同浪速町鐵工	山根	藏行香取町二〇	10,000	〃	〃
同大連工場	鍋島	沿泰公街八〇	17,500	〃	〃
同滿洲製鐵所	幾助	岩代町一四三	3,000	〃	〃
同山岡組	山岡	幾助岩代町一四三	〃	〃	〃
瀧村鐵工所	瀧村長太郎	日吉町六	〃	〃	〃
吉田鐵工所	吉田熊三郎	得勝街五九	〃	〃	〃
吉原鐵工所	吉原	常彦德政街六〇	〃	〃	〃
有田鐵工所	有田京次郎	京町六〇	〃	〃	〃
田崎商會	田崎	龍三龍田町一三三	〃	〃	〃
三和鐵工所	松田福太郎	秋月町一	〃	〃	〃
北川製作所	北川	金一西崗街九五	〃	〃	〃
島松工場	垣矢源三郎	千代田町三五	〃	〃	〃
大司佳鐵工所	杉田	春一同	〃	〃	〃
金物					
株式會社南昌	齊藤茂一郎	山縣通八八	1,000,000	〃	大六,一〇,三五
洋行和商會株式	高田	友吉佐渡町三〇號地	1,000,000	〃	〃八,五,一〇地金
東京板金工業株式會社	有賀	定吉監部通七〇	1,000,000	〃	〃六,八,三,六
島羽洋行	島羽	實近江町八	〃	〃	〃地金
林信大連支店	村上	信二山縣通一〇六	〃	〃	〃洋打
紀信洋行	伊藤	隆介同	〃	〃	〃

名稱又ハ商號	氏名	所在地又ハ住所	資本額	國別	備考
喜野商店	喜野喜三郎	紀伊町三三	〃	〃	〃鐵板
關原商店	關原彌太郎	同五	〃	〃	〃
峰洋行	峰	胖監部通二七	〃	〃	〃
前澤商行	前澤	三郎伊勢町五三	〃	〃	〃
福幸公司	足立	幸一監部通五二	〃	〃	〃
久保洋行	久保	章一伊勢町五七	〃	〃	〃
エス商會	瀧木	藤作伊勢町八六	〃	〃	〃
佐藤洋行	佐藤	榮藏榮町四〇	〃	〃	〃
藤田商店	藤田	保但馬町三五	〃	〃	〃
杉元商店	杉元	篤清榮町一五	〃	〃	〃
勝本機械事務	勝本永次郎	淡路町二九	〃	〃	〃
橋本ヤスリ店	橋本	ハル駿河町二〇	〃	〃	〃
高新一洋行	高橋新四郎	伊勢町二一	〃	〃	〃
中村松之助商	中村松之助	淡路町二三	〃	〃	〃
西村商會	西村	彦平近江町四四	〃	〃	〃
福田商店	福澤大吉郎	浪速町九〇	〃	〃	〃
順興鐵工所	周文	富大瀧街五六	〃	〃	〃
永興	周文	慶山手町四	〃	〃	〃
震興	孫益	之泰公街一〇〇	〃	〃	〃
魁興	朱萬	方雲井町七	〃	〃	〃
三合興	王	鏡得勝街二五	〃	〃	〃
盛記	抄張益	三吉野町九六	〃	〃	〃
茂記	鐵局	樂世慶初瀬町八	〃	〃	〃

名稱又ハ商號	氏名	所在地又ハ住所	資本額	國別	備考
協成	郭華	巢東郷町二三	〃	〃	〃
享利鐵行	岡梓	享大龍町四六	〃	〃	〃
久恒鐵行	劉端	章武藏町七〇	〃	〃	〃
永聚	妻永	安寺内通四三	〃	〃	〃
德大	孫世	五伊勢町五八	〃	〃	〃
德利	号	迎鳳翅奥町四三	〃	〃	〃
鑛業					
株式會社南昌	齊藤茂一郎	山縣通八八	1,000,000	日	大六,一〇,三五
洋行復洲鑛業株式	龜井	寶一山縣通一八大倉	500,000	〃	〃鑛物
南滿洲鑛業株式	高木	陸郎紀伊町二六	375,000	〃	〃大七,四,八
大連鑛業株式	今津	十郎近江町六	100,000	〃	〃〃七,一,八鑛石
滿洲工業株式會社	石本	鑛太郎山手町八	50,000	〃	〃〃七,九,五鑛石、鑛物
滿洲殖産株式會社	向井	龍三向陽臺九	1,000,000	〃	〃〃九,三,一三
永田鑛業株式會社	永田善三郎	西公園町一區一	100,000	〃	〃〃九,三,八
株式會社石本	石本	鑛太郎松山町九	〃	〃	〃
大連工場株式會社	福井	米次郎近江町三二	500,000	〃	〃〃九,三,三五
湯淺貿易株式會社	千賀	知一山縣通二五	5,000,000	〃	〃〃七,八,二四
化學工業株式會社	矢中	龍次郎須磨町四六	10,000	〃	〃
關東製鐵會社	永田	善三郎西公園町	45,000	〃	〃
合資會社東郷	菅	爲藏東郷町一一	50,000	〃	〃

名稱又ハ商號	氏名	所在地又ハ住所	資本額	國別	備考
大連下口コイ	二宮	純一惠比町一一五	73,000	〃	〃
下工業合資會社	佐々木	德二武藏町五	10,000	〃	〃
滿洲石球合資會社	石原	廣一郎須磨町六	350,000	〃	〃
南洋鑛業公司	片山	太平日吉町九	10,000	〃	〃
合資會社隆和	八島	勇助大黒町九六	5,000	〃	〃
合資會社中堂	久保	眞太郎二葉町一五	5,000	〃	〃
合資會社洋行	金野	みと若狹町一七八	10,000	〃	〃
大連鑛業合資會社	高橋	國太郎仲町一四二	10,000	〃	〃
紡績					
日本棉花株式會社支店	喜多	又藏山縣通四九	50,000,000	〃	〃大六,六,三六纖維
畜産					
滿洲畜産株式會社	吉川	治吉嶺前屯	100,000	〃	〃〃九,五,三買賣
大連牛乳株式會社	荒木	伊平西公園町七	500,000	〃	〃〃八,四,一
滿洲畜産改良株式會社	光井	直輔駿河町五	1,100,000	〃	〃〃二,一,〇畜
株式會社大正	向井	龍三向陽臺九	1,000,000	〃	〃〃九,三,六
合資會社大正	千村	春治臺山屯七七	37,000	〃	〃
牧場	鈴木	與十郎須磨町	30,000	〃	〃
同南滿牧場	中安	虎治臺山屯	63,000	〃	〃
同中安牧場	高橋	彦治榮町	50,000	〃	〃
同德川洋行	高橋	彦治榮町	50,000	〃	〃

名稱又ハ商號氏	名所在地又ハ住所資	本額	日別備
成順德劉金	名德政街一八		
天興福第一油	慎亭大平街一四		
廣永茂武維	恭財神街一		
雙聚福安承	生香町二六		
德合盛邵本	務駿河町一四		
晉豐油房田	汾惠比須町二〇八		
福聚恒油房孫	和任召南雲井町一九		
福順祥周維	鉅鄉寶町一		
天和成油房孫	禎橋立町三		
玉昌合油房干	巷大平町二三		
成裕昌油房李	藩千代田町三五		
東亞油房黃瀧	東香取町三〇		
達厚油房林培	庭明治町四		
同聚厚油房林	基寶町一		
成裕昌油房安	劉治秀日新街二三		
雙和盛高學	志德政街二九		
福義長林善	齊香取町三〇		
萬源利梁犀	軒近江町二八		
同泰油房姜西	亭寶町一		
安惠棧許億	年飛彈町一五		

名稱又ハ商號氏	名所在地又ハ住所資	本額	日別備
順成油房安積	學三春町四四		
瑞祥油房石玉	田同仁街四一		
德和盛張炳	南信濃町市場		
義興隆干明海	同		
滿洲自動車株	松岡庄助越後町三八	1,000,000	日
式會社汽船株	松尾晴見汐見町一三	1,000,000	油、二、二五油脂
式會社影株	內村德太郎大連市	1,000,000	〃九、三製油
大連油房工業	保田文雄香取町二七	250,000	〃五、四、三六
株會社製油株	金子隆二裾野町五九	100,000	〃七、九、三五製油
日華油房株	姜久庵德政街二八	1,000,000	〃九、一、三〇
會社油房株	廣瀨金藏初瀬町一	300,000	〃明四、六、一
日清製油大連	門野重九郎軍用地第十一區三號地	6,000,000	〃四、五、六
大日本興業株	增田英一加賀町二三	2,000,000	〃大、一、三、五
式會社支店	喜多又藏山縣通四九	50,000,000	〃〃六、六、六
株會社支店	乾卯兵衛同六七	1,000,000	〃〃六、一〇、二五
株會社支店	齊藤茂一郎山縣通八八	1,000,000	〃〃六、一〇、二五
洋行	菊田鉢之助監部通一	50,000	〃
合資會社源成	中井元三德政街四二	40,000	〃

出先商會大連	山田孝介監部通九六
支店	岸洋行岸
同泰油房姜西	亭寶町四
天和成孫吉	菴大平街二二
天興福第二油	振聲同仁街三〇
邵德盛劉鴻	祿寶町一六
福順祥周維	禎橋立町三
同聚厚林培	基寶町一
東和長油房張星	橋明治町二
享祥裕趙鏡	海泰公街五五
恒昇油房常凌	霄三春町一一
裕增和油坊王學	濱同仁街三六
裕豐成李猷	甫須磨町七
順盛油房安積	學三春町四四
裕成東張玉	璞須磨町一一
元發成宋大	本三春町四
成順和劉治	秀日新街二三
豐成張鎮	王鹿島町一
雙成油坊高學	志泰公街六四
達昌油坊接香	庭明治町四
東福順義龐志	方鹿島町五
萬慶昌支店林華	堂千代田町六
晉豐油坊田潤	河惠比須町二〇八
中和油房伍仲	南寶町一

支油房及機械石	油房
機械金物船具	油房

同聚合林旺基同二	〃
忠興厚五仁庭三春町一一〇	〃
成順德劉金銘德政街一八	〃
昇成裕昌東記油	李徐聽濤明治町二
茂裕昌東記油	子寶三笠町一
萬義長林美齊香取町三	〃
廣永茂武維恭財神街七	〃
忠興厚邵尙忠香取町二七	〃
福順厚曲子源鹿島町五	〃
義順姓焦祝三淺間町二二	〃
乾聚和孫甫山手町二〇	〃
怡順成干六和財神街四〇	〃
和順泰衛一臣千代田町一〇	〃
福和盛伍呂南雲井町一八	〃
西福順義龐志方同六	〃
福聚恒孫鉅鄉寶町一	〃
怡順東千文順德政街二五	〃
泰順來周承武寶町一	〃
成裕昌安惠民德政街	〃
萬慶昌林尙梅鹿島町三	〃
東亞油房黃瀧	東香取町二八
政源記張本政惠比須町六二	〃
廣源泰揚振聲三笠町三	〃
雙聚福安承生香取町二六	〃

名稱又ハ商號氏	名所在地又ハ住所資	本額	別國備	考
天興福第一油房	慎亭大平町一四	〃	〃	〃
房昌合千維	藩千代田町三九	〃	〃	〃
東永茂李竹	海須磨町一五	〃	〃	〃
和生祥頼紹	三寶町一八	〃	〃	〃
安惠棧許善	之財神街四	〃	〃	〃
福順義龐志	方同二	〃	〃	〃
公成王許貴	鄉德政街八	〃	〃	〃
三義油房曲克	敏日新街二四	〃	〃	〃
乾聚和孫源	甫山手町二〇	〃	〃	〃
公濟油坊張景	春鹿島町一	〃	〃	〃
萊永春李丹	甫明治町四	〃	〃	〃
慶和春油坊王有	林三春町四	〃	〃	〃
瑞祥油坊石玉	田同仁街四一	〃	〃	〃
徐利興徐憲	齊平順街二	〃	〃	〃
蠟	及石油煙草	〃	〃	〃

日本精蠟株式會社支店	本多 重造 東公園町三〇	二,〇〇〇,〇〇〇 日	昭四、三、六、八	ラフイン
燐寸	野口 彦松 小崗子北久壽街一二四	三〇〇,〇〇〇 日	〃	〃
滿洲燐寸株式會社	五島 醇八 秋月町三	五〇〇,〇〇〇 日	〃	〃
同永昇源周耀庭	愛宕町四四	一五〇,〇〇〇 日	〃	〃
高橋商會	利吉 大縣通大倉ビル	〃	〃	〃

船具

名稱又ハ商號氏	名所在地又ハ住所資	本額	別國備	考
滿洲船渠株式會社	和田 謙三 濱町三	一,五〇〇,〇〇〇 日	〃	〃
山城商店	完吉 信濃町市場外	〃	〃	〃
打木商店	打木兵三郎 東郷町四三	〃	〃	〃
三洲商會	初太郎 久方町五	〃	〃	〃
新邊洋行	新居 孝吉 須磨町一	〃	〃	〃
公聚厚孫	生 北大山通四	〃	〃	〃
增井洋行	增井臺三郎 須磨町二	〃	〃	〃
久保洋行	久保 章一 伊勢町五七	〃	〃	〃
株式會社進和商會	高田 友吉 佐渡町三〇號地	一,〇〇〇,〇〇〇 日	〃	〃
山田銃砲火藥店	山田 三平 紀井町六五	一〇〇,〇〇〇 日	〃	〃
坂本商店	坂本治一郎 浪速町一二六	〃	〃	〃
日滿商會	今村 貫一 吉野町二〇	〃	〃	〃

銃砲火藥

株式會社南昌洋行	齊藤茂一郎 山縣通八八	一,〇〇〇,〇〇〇 日	〃	〃
株式會社三共藥品販賣所	古田宗二郎 山縣通一八一	三〇〇,〇〇〇 日	〃	〃
同進和商會	高田 友吉 佐渡町三〇號地	一,〇〇〇,〇〇〇 日	〃	〃
特許甘草株式會社	野村 宗紀 井町二三	八〇〇,〇〇〇 日	〃	〃
滿蒙工業株式會社	中川 三七 山縣通六七	三〇〇,〇〇〇 日	〃	〃

大連油脂工業株式會社	保田 文雄 香取町二七	二五〇,〇〇〇 日	〃	〃
滿洲パリーム株式會社	石本鑽太郎 山手町八	五〇〇,〇〇〇 日	〃	〃
大連工業株式會社	福井米次郎 近江町三二	五〇〇,〇〇〇 日	〃	〃
株式會社大連製藥所	河村 寛裕 惠比須町一〇五	〃	〃	〃
日本賣藥株式會社大連支店	山崎嘉太郎 浪花町三ノ二〇	一,〇〇〇,〇〇〇 日	〃	〃
東京藥品株式會社支店	井上 業敏 三笠町五	一〇〇,〇〇〇 日	〃	〃
株式會社乾卯商店大連支店	乾 卯兵衛 山縣通六七	一,〇〇〇,〇〇〇 日	〃	〃
東洋賣藥製劑株式會社	松内龜太郎 彈町四五	八,五〇〇 日	〃	〃
合資會社松内同	伊勢町八八	二〇,〇〇〇 日	〃	〃
滿洲加留模工業合資會社	木坂 眞 西公園町池之端	六六,〇〇〇 日	〃	〃
浩氣會社永田	柴崎 留藏 磐城町三六	一〇,〇〇〇 日	〃	〃
同石川萬壽堂	石川乙五郎 信濃町一二三	三,〇〇〇 日	〃	〃
同藤見堂藥局	鹽見 勇 美濃町七九	三,〇〇〇 日	〃	〃
同安部三省堂	安部竹之助 東郷町二	五,〇〇〇 日	〃	〃
同大連製藥公司	赤谷 幸藏 雲井町四	一〇〇,〇〇〇 日	〃	〃
同三大製藥所	谷 捨吉 千代田三六	三,〇〇〇 日	〃	〃
同三星製藥房	松尾壽一郎 監部通一〇九	三,〇〇〇 日	〃	〃
同日本製藥宣傳會社	田中德三郎 黃金町九二	一〇,〇〇〇 日	〃	〃
同合資會社大正	竹内助次郎 吉野町一〇五	七,〇〇〇 日	〃	〃
同井上誠昌堂	川上 謹一 浪速町一四五	七,〇〇〇 日	〃	〃

東瀛藥房	稻垣 準三 監部通三〇	〃	〃	〃
伊勢町藥局	房吉 伊勢町二二	〃	〃	〃
小松洋行	小松 茂 山縣通一三三	〃	〃	〃
溝上藥局	溝上松次郎 伊勢町三六	〃	〃	〃
泰生堂藥房	野村 宗同 八一	〃	〃	〃
脇川延壽堂	脇川 省民 同 四	〃	〃	〃
日新堂藥局	大谷 福懿 信濃町一三九	〃	〃	〃
大連洋行藥房	宇津木末吉 大山通二八	〃	〃	〃
泉藥房	草場元三郎 加賀町四二	〃	〃	〃
津上藥房分店	古賀喜平次 巴町五	〃	〃	〃
小島藥局	小島 一雄 若狹町七四	〃	〃	〃
森藥房	繁八 磐城町六〇	〃	〃	〃
文化堂	土田 泰庸 大山通一〇	〃	〃	〃
天地堂藥局	笠原 秀 磐城町三二	〃	〃	〃
根本藥局	根本 昇 壹岐町五五	〃	〃	〃
中央藥局	萱島 猛雄 岩代町二三	〃	〃	〃
ワカサ藥局	黒田 四郎 若狹町一六三	〃	〃	〃
大正洋行	宮田 博 三河町一八	〃	〃	〃
大久保人名堂	大久保なつ 元町三四	〃	〃	〃
硝子	安藤 哲造 若狹町三	一〇〇,〇〇〇 日	〃	〃
株式會社大連土木建物	中島 亮作 榮町二	一〇〇,〇〇〇 日	〃	〃
南滿硝子株式會社	中島 亮作 榮町二	一〇〇,〇〇〇 日	〃	〃
大陸藥業株式會社	中島 亮作 榮町番外	一,〇〇〇,〇〇〇 日	〃	〃

名稱又ハ商號氏	所在地又ハ住所資	本額	別國備	考
昌光硝子株式會社	山田三次郎 秋月町二〇	三〇〇,〇〇〇	日	大ニ四、四、一七
大連硝子工業會社	山田 三平 若狹町	一三〇,〇〇〇	日	〃
大連硝子合資會社	渡邊元太郎 沙河町	三〇,〇〇〇	日	〃
福田硝子店	福田 勝藏 浪速町七九	〃	日	〃
深尾 商店	屋舖健次郎 但馬町三四	〃	日	〃
同	山崎 倉吉 信濃町四二	〃	日	〃
塗料	〃	〃	日	〃
株式會社進和	高田 友吉 佐渡町三〇號地	一,〇〇〇,〇〇〇	日	大八、五、一
大連土木建物株式會社	安藤 哲造 若狹町三	二〇〇,〇〇〇	日	〃
滿洲株式會社	石本鑽太郎 山手町八	五〇〇,〇〇〇	日	〃
工業株式會社	古澤 丈作 寶町三	五〇〇,〇〇〇	日	〃
株式會社	古澤 丈作 寶町三	〃	日	〃
株式會社	榊田 憲道 橋立町二	五〇〇,〇〇〇	日	〃
株式會社	古澤 丈作 樞野五六ノ二	一,〇〇〇,〇〇〇	日	〃
株式會社	太田伊之助 千代田町二九	五〇〇,〇〇〇	日	〃
株式會社	乾 卯兵衛 山縣通六七	一,〇〇〇,〇〇〇	日	〃
株式會社	桑島 豐重 伊勢町七九	六〇〇,〇〇〇	日	〃
株式會社	宮本 熊吉 岩代町一八	七〇〇,〇〇〇	日	〃
株式會社	矢中 快輔 山縣通一〇〇	一〇〇,〇〇〇	日	〃
株式會社	中村七太郎 京町七	一五〇,〇〇〇	日	〃

名稱又ハ商號氏	所在地又ハ住所資	本額	別國備	考
ナニワバイン	青山 敏治 浪速町四七	三〇,〇〇〇	日	製造及染料
ト合資會社	原 嘉藏 霧島町二六	一〇,〇〇〇	日	〃
岸 洋行	岸 胖 藍部通二七	〃	日	〃
福田 商店	福田 勝藏 浪速町九〇	〃	日	〃
久保 洋行	久保 章一 伊勢町五七	〃	日	〃
滿洲製陶株式會社	山本 神助 財神街五	五〇,〇〇〇	日	大ニ一〇、三、六
陶 雅堂	小平 修二 伊勢町二三	〃	日	〃
井元 商店	井元 勝助 浪速町一〇九	〃	日	〃
山田 洋行	山内佐次郎 信濃町一四一	〃	日	〃
共和貿易商會	武田 昌雄 大山通一四	〃	日	〃
和洋雜貨	田中 末雄 加賀町一八	五〇,〇〇〇	日	大七、七、一
田中商事株式會社	村田五郎藏 伊勢町三七	一〇〇,〇〇〇	日	〃
株式會社	森谷 重八 浪速町一三七	〃	日	〃
合資會社	柳 宮本封之助 榮町四	〃	日	〃
三省 堂	野依 繁雄 若狹町一七八	〃	日	〃
福田 商店	福田 納 榮町四	〃	日	〃
丸 尾 屋	丸 尾 半治 若狹町一二四	〃	日	〃
現 金 屋	塚原 寅雄 沙河町大正通一六	〃	日	〃
スタ1商會	西山 昌作 同 一ノ六	〃	日	〃

伊勢屋 商店 同	伊勢町五二	〃	日	〃
ラッダ屋	石田 ひろ 磐城町五二	〃	日	〃
滿口洋品店	溝口 富作 沙河町巴町三三	〃	日	〃
洋品店	衣笠治三郎 浪速町一一三	〃	日	〃
人 氣 屋	脇崎 熊三 沙河町巴町三四	〃	日	〃
まるしんや	片山 晋一 浪速町一一三	〃	日	〃
イワキキ糸店	森 安太郎 聖德街五ノ一五三	〃	日	〃
有磯 洋行	小濱 スエ 沙河町仲町一九	〃	日	〃
高山 洋行	高山 キヨ 同大正通一ノ一六	〃	日	〃
横内 品店	横内 只次 榮町四	〃	日	〃
浪速 洋行	赤松 常吉 浪速町五一	〃	日	〃
野崎 商店	野崎富士衛 同 一一三	〃	日	〃
左右田 商店	左右田秋道 伊勢町八〇	〃	日	〃
大 黒 屋	關田 勝利 沙河町仲町二七	〃	日	〃
一ノ瀬商會	森谷 重八 同 一二七	〃	日	〃
山本松 商店	山本安次郎 吉野町三八	〃	日	〃
吉野 商店	吉野浦三郎 伊勢町一〇一	〃	日	〃
山形 洋行	山形 忠吉 浪速町三一	〃	日	〃
竹田電氣商會	竹田 正男 同 八九	〃	日	〃
增井 洋行	增井吉三郎 須磨町二	〃	日	〃
庄村 洋行	庄村 武十 藍部通三八	〃	日	〃
成信 洋行	增井吉三郎 若狹町三二	〃	日	〃
辰 巳 屋	作野 榮作 信濃町八一	〃	日	〃
横内 商店	横内 官藏 同 五	〃	日	〃

廣尾 洋行	廣尾 能楠 敷島町九	〃	日	日 棕呂繩
德義 洋行	儀次郎 若狹町一七三	〃	日	〃
陸 和 屋	市原三六郎 大山通六七	〃	日	〃
正 成 和	張子 香 西崗街一四五	〃	日	〃
德 成 和	王九 九 駿河町八	〃	日	〃
大連土木建物株式會社	安藤 哲造 若狹町三	二〇〇,〇〇〇	日	大八、七、三 建具
株式會社	川上 嘉市 信濃町五六	三〇,〇〇〇	日	〃
株式會社	郷地逸太郎 榮町二	一〇〇,〇〇〇	日	〃
株式會社	榊田 憲道 橋立町二	五〇〇,〇〇〇	日	〃
株式會社	平田 包定 八幡町一二	〃	日	〃
株式會社	加藤 玄一 浪速町一一七	〃	日	〃
株式會社	柿島 德次 大黒町三〇	〃	日	〃
株式會社	松尾 傳吉 近江町一	〃	日	〃
株式會社	岡本金太郎 聖德街三	〃	日	〃
株式會社	丸石洋行 石井 定 浪速町一五八	〃	日	〃
株式會社	多智 疊店 多智 久松 信濃町六六	〃	日	〃
株式會社	草野 喜代次 近江町四五	〃	日	〃
株式會社	鹽田 舜一 愛宕町一九	〃	日	〃
株式會社	瀧原 甚吉 吉野町七六	〃	日	〃
株式會社	備後 商會 與平德之助 山代町一四	〃	日	〃
株式會社	竹川 商店 田中 正男 常磐町三三	〃	日	〃
株式會社	增井 洋行 增井吉三郎 須磨町二	〃	日	〃

名稱又ハ商號氏	名所在地又ハ住所資	本額	國別	備考
東光堂	篤助 但馬町四六		日	
新湯物産販賣	山本政之助 西通一一一		日	
佐藤	豐 磐城町一五		日	
岩倉洋行	加藤 善衛 浪速町一一七		日	
船塚商店	船塚佐一郎 同 一一〇		日	
井元商店	井元 勝助 同 一〇九		日	
長田商店	長田半次郎 伊勢町四四		日	
山内洋行	山内土佐次郎 信濃町一四一		日	
福田屋	福田松之助 磐城町一一〇		日	
船塚商店	船塚佐一郎 浪速町一一〇		日	
牧川洋行	木下 孫一 磐城町一六		日	
青山園	青山康之助 沙河口仲町二九		日	
鴻興	永劉 墨 林 伊勢町七〇		日	
和興	盛趙 建 蒸 敷島町七三		日	
滿洲石鹼株式會社	古澤 丈作 裾野町五六ノ二	一,〇〇〇,〇〇〇	日	大八,一〇,五
株式會社大連	河村 寛裕 惠比須町一〇五	一〇〇,〇〇〇	日	昭三,一四
製藥所	山崎嘉太郎 浪速町三ノ二〇	一〇〇,〇〇〇	日	明三,三二
日本製藥株式會社	井上 業敬 三笠町五	一〇〇,〇〇〇	日	大八,六一
東京藥品株式會社	宇津木藤吉 常磐町二		日	及小間物藥品
合資會社大連	宇津木藤吉 常磐町二		日	
洋行	神明洋行 上西 晋吉 沙河口元町三九		日	
同	緒方藥局 緒方 浩 沙河口仲町三六		日	

名稱又ハ商號氏	名所在地又ハ住所資	本額	國別	備考
同	古賀藥院 浦川 清同 巴町四五		日	
同	萬玉洋行 萬玉惣太郎 松林町三〇		日	
小林商店	荒牧 幸 吉野町五四		日	
今中洋行	今中 良 浪速町一四六		日	
福助商店	石川 菊榮 同 二〇〇		日	
まるきんや	馬場 金助 常盤町二		日	
人用品店	泉守 藏次 榮町二ノ一六		日	
華昌公司	泉守 藏次 榮町二ノ一六		日	
日新堂	大谷 福懿 常盤町二		日	
丸岡糸店	丸岡菊次郎 浪速町一五一		日	
桔梗屋	太田 ミワ 同 一五四		日	
順天堂	持田徳太郎 同 三八		日	
東京堂	村田 シヲ 沙河口霞町三五		日	
川瀬商店	川瀬松之助 同 大正通一		日	
今中洋行	今中猪一郎 沙河口大正通一		日	
村上屋	村上 晉一 聖徳街四ノ八四		日	
小山藥店	小山 哲次 沙河口仲町五七		日	
土田文化堂	土田 泰庸 同 一〇		日	
ふり	千橋本巳之次郎 磐城町三一		日	
上坂永壽堂藥	上坂常二郎 但馬町一九		日	
ハツ商店	山口初次郎 北大山通九		日	
加福屋	中村 ツヤ 浪速町一一三		日	
小泉商店	小泉 專治 榮町四		日	
愛知屋	粕谷カツヨ 沙河口京町一九		日	

名稱又ハ商號氏	名所在地又ハ住所資	本額	國別	備考
菱川大昌堂	菱川 みね 淡路町七		日	
ワカサ藥局	黒田 四郎 若狭町一六三		日	
谷澤正平堂	谷澤 増吉 薩摩町二三		日	
小寺藥房	小寺 シヌ 但馬町一八		日	
名越商店	名越高太郎 對馬町二二		日	
石川誠光堂	石川良三郎 同 大正通三一		日	
京屋	村上正三郎 浪速町一〇五		日	
順和公司支店	谷口甚一郎 山縣通九一		日	
上野藥局	上野 善信 聖徳街三丁目一二七		日	
かどや油房	弘中 彦助 常盤町二		日	
浪華洋行	赤松 常吉 浪速町五一		日	
夏川支店	夏川 榮造 同 一二五		日	
小林商店	小林ケサオ 吉野町五一		日	
萬泉商店	最上 政治 浪速町三九		日	
松井商店	松井 ヤス 磐城町三五		日	
まるい商店	肥田木小吉 入船町四		日	
寺島商店	山本 いく 三河町一八		日	
大連龍甲商會	矢野 平重 但馬町二二		日	
村田東京堂	村田 シヲ 霞町賣店		日	
同	鷹取 カメ 浪花町商品館		日	
高新洋行	高橋新四郎 伊勢町二一		日	
松井支店	松井市右衛門 逢坂町一四		日	
宮崎商店	宮崎喜三郎 伊勢町二三		日	
大森洋行	林田 丈夫 浪速町一〇		日	

名稱又ハ商號氏	名所在地又ハ住所資	本額	國別	備考
合資會社近江洋行	河合 美雄 浪速町三七		日	
奧田時計店	奧田三之助 浪速町九〇		日	
宮崎尙明堂	宮崎 猶壽 同 八四		日	
宮崎商店	宮崎喜三郎 常盤町二		日	
大村洋行	林田 丈夫 浪速町一五		日	
松島金細工店	松島 勇藏 沙河口大正通二大		日	
營口近江洋行	市田 友治 浪速町一〇七		日	
大連支店	眞貴田友三郎 大正通三六		日	
正美堂	眞貴田友三郎 大正通三六		日	
元正堂	寺野 正平 浪速町九〇		日	
奧田支店	奧田三之助 同 一三七		日	
三宅時計店	三宅 善吉 伊勢町五二		日	
中村	嘉市 霧島町四八		日	
淺田商店	淺田 鹿藏 山縣通一五一		日	
柴田時計店	柴田 熊夫 伊勢町三		日	
萬寶合記	陳 彬 章 監速町三四		日	
史惟記	洪 如 川 浪速町四三		日	
吉興金店	唐 善 昌 同 六六		日	
毓英金店	李 鏡 明 同 七二		日	
新々時計公司	何 天 祥 奧町四三		日	
享得利	利 鮑 峨 鄉 監部通一〇五		日	
南洋公司	劉 榮 鄉 監部通八一		日	
寫真	土田 寫真館 土田 寛一 西通三四		日	
光明寫真館	内山金之助 伊勢崎六三		日	

名稱又ハ商號氏	名所在地又ハ住所資本額	類別	備考
光葉館 田尻 鐵馬 伊勢町五一	鐵馬 伊勢町五一	日寫真業	
大連寫真館 榑崎 敬一同三	榑崎 敬一同三	"	
ライヤモト 栗山 通吉 浪速町七一	栗山 通吉 浪速町七一	"	
ライト寫真館 坪崎 虎治 大山通一二	坪崎 虎治 大山通一二	"	
ト一寫真館 伊原由太郎 浪速町一二五	伊原由太郎 浪速町一二五	"	
内田寫真館 内田 實 吉野町八〇	内田 實 吉野町八〇	"	
石田寫真館 石田 壽郎 大正通五〇	石田 壽郎 大正通五〇	"	
合資會社印畫 櫻井 一郎 淡路町七	櫻井 一郎 淡路町七	"	
滿蒙寫真須布 橋詰 定喜 東公園町七〇	橋詰 定喜 東公園町七〇	"	
合資會社佐野 佐野 三六 大山通三五	佐野 三六 大山通三五	"	
洋行 橋詰 余久郎 大山通六四	橋詰 余久郎 大山通六四	"	
木村洋行支店 木村 清一 西通三五	木村 清一 西通三五	"	
高柳洋行 高柳 タツ 岩代町二二	高柳 タツ 岩代町二二	"	
株式會社櫻村 淺田新之助 伊勢町六四	淺田新之助 伊勢町六四	"	
農具			
東亞板金工業 有賀 定吉 監部通七〇	有賀 定吉 監部通七〇	及土工具	
株式會社 鳥羽 實 近江町八	鳥羽 實 近江町八	"	
久保洋行 久保 章一 伊勢町七五	久保 章一 伊勢町七五	"	
松家商店 松家 清 岩代町三	松家 清 岩代町三	"	
滿洲苗公司 澤田 賢太 信濃町市場外	澤田 賢太 信濃町市場外	及種苗	
株式會社山葉 川上 喜市 信濃町五六	川上 喜市 信濃町五六	"	
洋行支店			

名稱又ハ商號氏	名所在地又ハ住所資本額	類別	備考
日本樂器製造 天野千代丸 信濃町五六	天野千代丸 信濃町五六	日大三七、三	
株式會社藤飯 藤飯彌太郎 伊勢町二七	藤飯彌太郎 伊勢町二七	"	
洋行 三井 貴夫 盤城町三五	三井 貴夫 盤城町三五	"	
同木次樂器店 木次 恒吉 沙河口巴町五五	木次 恒吉 沙河口巴町五五	"	
同榮商會 矢吹 伊助 伊勢町五二	矢吹 伊助 伊勢町五二	"	
伊豫市樂器店 植田 茂一 浪速町三丁目	植田 茂一 浪速町三丁目	"	
松屋樂器店 同 四六	同 四六	"	
田中商店 田中 新八 伊勢町一〇六	田中 新八 伊勢町一〇六	"	
ツバメ商會 池田 德藏 大山通一二	池田 德藏 大山通一二	"	
金谷樂器店 金谷德次郎 伊勢町四四	金谷德次郎 伊勢町四四	"	
皮革			
合資會社金華 塚原與三郎 霧島町四五	塚原與三郎 霧島町四五	日靴	
初瀬商店 初瀬清之助 大山通一六	初瀬清之助 大山通一六	"	
日吉商店 日吉 藤吉 浪速町一五一	日吉 藤吉 浪速町一五一	"	
梅本製靴店 福田 勝藏 大山通三〇	福田 勝藏 大山通三〇	"	
熊井洋行支店 熊井 元吉 信濃町一四五	熊井 元吉 信濃町一四五	"	
齊藤靴店 齊藤福之助 同	齊藤福之助 同	"	
大沼洋行 八島フジエ 越後町三二	八島フジエ 越後町三二	"	
內藤靴店 內藤勝之助 岩代町三二	內藤勝之助 岩代町三二	"	
若林商店 若林宗三郎 西通八六	若林宗三郎 西通八六	"	

老美華 李子 忠 大龍街	李子 忠 大龍街	支靴	
鴻記 号 季 錄 浪速町一二四	季 錄 浪速町一二四	"	
小畑秀一商店 小畑 秀一 惠比須町一	小畑 秀一 惠比須町一	"	
永記洋行 和田 一郎 大山通四ノ六	和田 一郎 大山通四ノ六	"	
古賀菊商店 古賀正太郎 沙河口元町一	古賀正太郎 沙河口元町一	"	
堀井商店 堀井福之助 西通二丁目四八	堀井福之助 西通二丁目四八	"	
大塚靴店 大塚 マサ 浪速町五一	大塚 マサ 浪速町五一	"	
熊井洋行 熊井 元吉 伊勢町四	熊井 元吉 伊勢町四	"	
大二號靴店 崎山 錦三 岩代町三七	崎山 錦三 岩代町三七	"	
春日商店 藤島タツエ 信濃町九二	藤島タツエ 信濃町九二	"	
住吉屋皮革店 那須 金藏 惠比須町一	那須 金藏 惠比須町一	"	
住友皮革店 服部 勝利 榮町一五	服部 勝利 榮町一五	"	
履物			
合資會社あさ 大場恒五郎 榮町四	大場恒五郎 榮町四	"	
旭屋 稻田祐三郎 浪速町一〇八	稻田祐三郎 浪速町一〇八	"	
山内商會 山内 俊一 若狹町七八	山内 俊一 若狹町七八	"	
ミマヤ履物 辻 與之吉 同 四四	辻 與之吉 同 四四	"	
とみ屋 副島善五郎 浪花町一九	副島善五郎 浪花町一九	"	
小宮商店 小宮 小八 同 一四八	小宮 小八 同 一四八	"	
土井足袋店 土井勇次郎 伊勢町一七	土井勇次郎 伊勢町一七	"	
平山商店 平山嘉四郎 浪花町商品館	平山嘉四郎 浪花町商品館	"	
廣島 瀧川百合子 沙河口大正通一	瀧川百合子 沙河口大正通一	"	
三福 屋 宮本清太郎 磐城町四	宮本清太郎 磐城町四	"	
寶 屋 伊藤しやう 若狹町四ノ一二四	伊藤しやう 若狹町四ノ一二四	"	

山内履物店 山内 一夫 沙河口仲町二七	山内 一夫 沙河口仲町二七	日	
清水商店 清水 類吉 常盤町二	清水 類吉 常盤町二	"	
正田履物店 正田 義松 信濃町市場	正田 義松 信濃町市場	"	
玩具			
合資會社カド 増田市左衛門 磐城町三一	増田市左衛門 磐城町三一	日	
丸宮商店 宮崎 勇市 沙河口京町一三	宮崎 勇市 沙河口京町一三	"	
山形屋 有馬伸之丞 同 大正通一	有馬伸之丞 同 大正通一	"	
丸金分店 濱出吉之助 常盤町二	濱出吉之助 常盤町二	"	
玩具店 伊藤新五郎 沙河口仲町二七	伊藤新五郎 沙河口仲町二七	"	
山口商行 桑田吉太郎 同勸商場成	桑田吉太郎 同勸商場成	"	
山口商行 山口龜十郎 浪速町九四	山口龜十郎 浪速町九四	"	
幼年 號 梅野幾太郎 同 一四五	梅野幾太郎 同 一四五	"	
愛兒堂 原口眞次郎 伊勢町一一	原口眞次郎 伊勢町一一	"	
丸金屋分店 濱出吉之助 浪速町九五	濱出吉之助 浪速町九五	"	
同 鷹取 カメ 浪速町商品館	鷹取 カメ 浪速町商品館	"	
椽			
美鳳堂額椽店 野田 市松 伊勢町一〇五	野田 市松 伊勢町一〇五	日及ビ繪葉書	
平尾看板店 長谷川留之助 吉野町八〇	長谷川留之助 吉野町八〇	"	
常盤號額椽店 平田 東吾 常盤町二	平田 東吾 常盤町二	"	
瓦斯及用品			
南洲瓦斯株式 富次 素平 西通一一七	富次 素平 西通一一七	日大三七、三	
會社 洋服			
合資會社昭和 高田 泰三 大山通五七	高田 泰三 大山通五七	日大三七、三	

名稱又ハ商號氏 名所在地又ハ住所資 本額 別國備
 合資會社武田 占部 好松 大山通六一
 洋行 海 屋 莊 晋一 大山通六五
 井上甲斐絹店 井上福三郎 伊勢町二七
 勝又洋服店 勝又 文彦 常盤町二
 萬 成 號 福島徳太郎 敷島町一五
 三 島 屋 鈴木芳太郎 岩代町八
 丁 字 屋 泰 助市 常盤町二
 長保 商會 長 命 保 岩代町八
 モリタヤ 森川 正二 磐城町三一
 大連羅紗貿易 河野小七郎 同 六一
 商會 鮎貝 洋服店 鮎貝 辰雄 武藏町六〇
 堀家 洋服店 堀家五郎一 監部通一六
 松 坂 屋 伊能 源吾 彌生町四四
 石井 洋服店 石井 新作 山縣通七
 吉岡 洋服店 吉岡 清次 三河町一三
 金原 洋服店 金原 源一 二葉町一
 佐久間 洋服店 佐久間 誠 紀伊町三一
 高取 羅紗店 高取 春太 淡路町九
 杉田 洋服店 鹽谷 幹雄 但馬町四
 尾張屋 洋服店 鈴木鎌次郎 能登町六四
 谷田 洋服店 谷田 眞澄 敷島町五〇
 森田 洋服店 森田 源喜 淡路町九
 坂本 洋服店 坂本 光彌 信濃町四五

考

名稱又ハ商號氏 名所在地又ハ住所資 本額 別國備
 小川 商店 小川 寅男 伊勢町四一
 松本 洋服店 松本馬之助 愛宕町二九
 門屋 吳服店 光田福右衛門 但馬町二四
 渡邊 洋服店 渡邊 六平 大正通四三
 詫摩 洋服店 詫摩時太郎 伊勢町三二
 福島 マツ 浪速町一八四
 ラクダヤ本店 石田 ヒロ 大山通二四
 島中 洋服店 島中 丑吉 但馬町二〇
 秋山 商店 秋山規矩摩 磐城町五一
 尾 張 屋 鈴木鎌次郎 能登町六五
 十字屋 洋服店 稻荷 清秀 若狭町一九一
 藤井 洋服店 藤井 喜一 榮町一三
 清水 洋服店 清水喜太郎 越後町五
 カネ福洋服店 多賀 虎藏
 ち た や 猪飼榮次郎
 豆塚 商店 豆塚 寅次 大正通三三
 陸 屋 市原三太郎 同 六七
 内田 正一 能登町一一
 笠原 洋服店 笠原甚太郎 沙河口京町一二
 北野 洋服店 北野富貴司 伊勢町一〇二
 伊藤屋 洋服店 福島 マツ 常盤町二
 泉屋 洋服店 泉 彦十 榮町四
 中山小供服店 中山 シゲ 常盤町二

考

奥田 商店 清水晋四郎 吉田町三六
 吉野 洋服店 奥田 建夫 信濃町三九
 杉本 卸店 杉本 藤八 浪速町一二八
 高田 洋服店 高田 寅次 沙河口黄金町九四
 ホシヤ洋服店 山之内藏之助 若狭町二三〇
 春 生 利 姚 鶴 監部通八九
 王 順 昌 王 祖 達 西通六四
 利 昌 祥 陳 文 德 監部通八九
 寶 泰 祥 葉 鐵 山 監部通七四
 吳 服
 鈴木 吳服店 鈴木 兼重 浪速町一四六
 堀川 吳服店 堀川藤太郎 信濃町八五
 ち ぶ や 椎谷 承緒 磐城町三五
 中島 吳服店 中島政四郎 榮町四
 巴 吳服店 加藤 賀賢 一沙河口巴町三八
 中空 吳服店 中空 繁美 同仲町一七
 近江屋 本店 宇治原啓藏 伊勢町
 丸三 吳服店 三浦 俊造 浪速三丁目
 富源 公司 藤井 文陽 大山通五七
 松屋モスリン 北川 徳一 常盤町二
 山 本 屋 山本又三郎 聖徳街一ノ二七〇
 細谷 商店 細谷 コト 同 三ノ一七〇
 惠美壽屋 吳服 疋田千太郎 若狭町一三二
 北村 吳服店 北村 信七 壹岐町五五

日 支 日

出口 商店 出口 太平 信濃町市場分店
 伊藤 吳服店 伊藤長之助 浪速町一二一
 鹿谷 商店 鹿谷與治郎 山縣通市場
 田丸 吳服店 田丸 隆一 常盤町二
 澤井 商店 澤井 覺一朝日町二
 村田洋行支店 村田五郎藏 伊勢町三七
 やなぎや 吳服 柳 勝美 沙河口大正通一
 北川 吳服店 北川緒三郎 淡路町一一
 田 中 屋 田中 乙吉 磐城町四八
 柳本 吳服店 柳本 徳市 浪速町一〇七
 満 壽 屋 小島 新三 同 一一八
 横山 吳服店 横山 嵩 同 一一七
 山本 洋行 山本禎一郎 信濃町市場
 太田 久平 伊勢町一一
 澤井 商店 澤井 覺市 吉野町九
 湯物産販賣 佐藤 豊 磐城町一五
 鈴木京染吳服 鈴木彌三郎 但馬町一七
 丸正 吳服店 白尾 幸吉 浪速町一五一
 伊豫市樂器店 植田 茂市 同 九四
 込 江 屋 北村 信七 壹岐町五五
 近江屋 吳服店 松本龍共逸 信濃町一三九
 指田 政江 伊勢町七
 洲 小金 ツ 浪速町八七
 襟 千 橋本己治郎 磐城町三三

日 三味線 家具 絹袖 襟

名稱又ハ商號氏	名所在地又ハ住所	資本額	別國備
富源公司	藤井 文陽 大山通五七	支	日
洪來	盛孫 鴻 路浪速町四〇	支	日
同聚	福千宗 海西高街一三一	支	日
西成	泰李省 吾監部通七七	支	日
天成	號金 善 時浪速町七二	支	日
新昌	號樂 誠 九平和街三〇	支	日
德泰	公李 樹 切浪速町七九	支	日
洪來	興徐 友 桐同 二一四	支	日
公合	昌張 瑞 五大瀧町四四	支	日
協源	茂王 原 泉西高街一二四	支	日
廣順	盛由 猷 延奧町五四	支	日
洪來	茂徐 友 相西高街二三一	支	日
元盛	興王 省 三西高街一八八	支	日
洪來	永徐 友 相監部通六九	支	日
同聚	泰王 振 聲西高街一五三	支	日
天成	號金 善 波平和街二六	支	日
新昌	順張 緩 亭西高街一五四	支	日
和盛	泰侯 樹 梓大瀧街八一	支	日
德合	昌李 志 麟同 一三	支	日
同成	公郭 世 昌西高街五〇	支	日
信成	號王 作 軒平和街五〇	支	日
王興	福劉 茂 軒西高街一八二	支	日

考

考

協泰	盛于 靜 波奧町五五	支	日
協茂	盛由 猷 延浪速町五〇	支	日
株式會社南昌	齋藤茂一郎 山縣通八八	支	日
同角田市郎兵衛商店支店	柴田元三郎 大山通八三	支	日
同村田商行支店	村田五郎藏 伊勢町三七	支	日
日本棉花株式會社支店	喜多 又藏 山縣通四九	支	日
大連燐寸株式會社	五島 醇八 秋月町三	支	日
滿洲整布商事株式會社	河原忠三郎 大山通四八	支	日
日本棉花株式會社	喜多 又藏 山縣通四九	支	日
滿洲棉花株式會社	堆山 資英 沙河口下萩町二〇	支	日
日棉花株式會社	喜多 又藏 山縣通四九	支	日
東洋棉花株式會社支店	兒玉 一藏 同 一八二	支	日
株式會社村田商行	村田五郎藏 伊勢町三七	支	日
合名會社東洋商行	日比野秀二 愛宕町四〇	支	日
同伊勢屋商店	高尾普次郎 岩城町五八	支	日

伊勢	屋瀧本幸次郎 浪花町一一四	支	日
瑞豐	綿行 濱端 隆二 山手町一八	支	日
東亞綿業公司	小杉 八郎 臺小町二七	支	日
博多屋本店	奧村 千吉 磐城町八九	支	日
松屋	北川 德一 伊勢町六四	支	日
酒井商店	酒井 秀一 同 六八	支	日
三浦屋販賣部	三浦 兵衛 若狹町一七二	支	日
但馬屋	但馬正太郎 磐城町四一	支	日
左右田商店	左右田秋道 伊勢町八〇	支	日
三新洋行	藤原勝治郎 裾野町六四	支	日
立山商店	立山 嘉助 聖德街三ノ二四	支	日
中日興業株式會社	竹内 勇吉 若狹町第一一三區ノ十二	支	日
滿洲整布商事株式會社	河原忠三郎 大山通四八	支	日
大和染料製布株式會社	太田伊之助 千代田町二九	支	日
滿洲福紡株式會社	角野 久造 關東州水子	支	日
株式會社永昇源	周 耀 庭 愛宕町四四	支	日
滿洲綿業株式會社	肥後 盛彦 千代田町七	支	日
東洋棉花株式會社支店	兒玉 一藏 山縣通一八二	支	日
裕成	恒孫 壽 亭 伊勢町六二	支	日
裕興	祥曲 寶 清 浪速町五八	支	日
萬源	成申 潤 田 伊勢町三九	支	日

綿 絲 布

麟星	祥王 有三 監部通一一六	支	日
福源	成王 文 三 駿河町二六	支	日
益泰	祥連 子 祥 東郷町七五	支	日
聚福	號宗 經 軒 愛宕町一四	支	日
同合	利王 成 齊 監部通一一四	支	日
大連燐寸株式會社	五島 醇八 秋月町三	支	日
日本棉花株式會社支店	喜多 又藏 山縣通四九	支	日
株式會社東洋商行	日比野秀二 愛宕町四〇	支	日
同伊勢屋商店	高尾普次郎 岩城町五八	支	日
佐井田洋行	佐井田實造 伊勢町二七	支	日
まるきんや	軍場 カノ 浪速町四六	支	日
ラクダヤ本店	石田 ヒロ 大山通二四	支	日
大久保衣服店	大久保彌一郎 飛彈町五一	支	日
三浦衣服店	三浦久四郎 伊勢町六四	支	日
ふじや衣服店	半澤 修介 浪速町一五一	支	日
中日興業株式會社	竹内 勇吉 若狹町第一一三區ノ十二	支	日
滿洲製麻株式會社	井上 輝夫 日吉町二	支	日
日本棉花株式會社	喜多 又藏 山縣通四九	支	日
株式會社永昇源	周 耀 庭 愛宕町四四	支	日

名稱又ハ商號氏	名所在地又ハ住所資	本額別國備	考
同 源祥泰	李元 祥 奥町三四	二,500 日	
同 福屋商店	橋本 荒吉 磐城町三二	1,000 日	
同 成三商行	阪井 慶三 愛宕町七四	50,000 日	
同 峯商會	峯 五郎 若狹町一四九	4,000 日	
同 福助商會	石川 菊榮 浪速町二〇〇	2,700 日	
同 田中虎藏商	田中 虎藏 能登町六五	8,000 日	
同 ケーオス商	幸野 清一 吉野町一一〇	7,000 日	
同 神澤商行	神澤重三郎 能登町六七	9,000 日	
同 伊澤屋	竹田常太郎 沙河口火正通	5,000 日	
同 北村誠實堂	北村 一雄 西通九二	5,000 日	
同 川端商店	川端今次郎 入船町二	10,000 日	
同 中空商店	中空 繁美 仲町一七	10,000 日	
同 相模屋商店	栗原友三郎 信濃町一四〇	50,000 日	
同 伊東商店	伊東 寅吉 岩代町三四	15,000 日	
同 エステイ商	藤井定次郎 二葉町六〇	10,000 日	
同 日加榮商會	神原 一 播磨町九七	5,000 日	
同 松茂洋行	岡原吉太郎 東郷町六八	10,000 日	
同 德成洋行	岡本小一郎 東公園町五四	10,000 日	
同 榮商會	矢吹 傳助 伊勢町五二	2,500 日	
同 大連冷蔵會	山本卯三郎 入船町四	3,000 日	
同 田中吉藏商	田中 吉藏 信濃町一一九	5,000 日	
同 竹原商店	竹原 甚衛 西通六二	15,000 日	

名稱又ハ商號氏	名所在地又ハ住所資	本額別國備	考
同 檜原商會	檜村 彦一 乃木町一四	8,000 日	
同 常盤精工會	保阪作次郎 信濃町二四五	5,000 日	
同 文化廣告社	岡本寅之助 壹岐町九一	1,000 日	
同 萬藏號羅紗	福島徹太郎 敷島町一五	30,000 日	
同 高杉表具店	高杉泰次郎 常磐町四九	1,110 日	
同 福盛號	方 德 明 敷島町六	18,000 日	
同 勝間長太郎	勝間長太郎 彌生町四六	30,000 日	
同 先本商店	先本五郎吉 浪速町一〇三	8,500 日	
同 木村時計店	木村 隆祐 但馬町六	1,500 日	
同 廣島物産丸	信森 德一 越後町四二	10,000 日	
同 丸増洋行	大鹿 照彦 西通五	3,000 日	
同 焙煉煉炭公	大澤重三郎 榮町一	11,000 日	
同 佐々木商會	佐々木徹治 佐渡町二	5,000 日	
同 進和堂	宮 森 喜作 攝津町一九	10,000 日	
同 久保商會	久保 ニク 香月臺一九一	5,000 日	
同 東古堂	間 初代 磐城町四七	1,000 日	
同 岡山奈良濱	岡山 次郎 美濃町一五	3,000 日	
同 加藤直補商	光井 直補 山縣通七八	10,000 日	
同 中茂洋行	中野茂三郎 西公園町一四九	1,000 日	
同 桑野洋行	桑野彌一郎 榮町二	10,000 日	
同 尚美堂	金築 廣市 萬岐町八一	1,000 日	
同 笠原合資會社	笠原六三郎 山縣通一五三	10,000 日	

名稱又ハ商號氏	名所在地又ハ住所資	本額別國備	考
同 合資會社大連	松田 傳三 西山會春柳屯	10,000 日	
同 永和公司	是枝 盈進 敷島町六	10,000 日	
同 大連高橋合資	高橋小一郎 聖德街一	10,000 日	
同 甘井子回漕合	小田作次郎 海猫屯甘井子	10,000 日	
同 養會社	毛利 顯一 伊勢町六三	11,000 日	
同 合資會社兒玉	兒島 千代 大正通八一	5,000 日	
同 永記洋行	和田 一郎 大山通六四	10,000 日	
同 滿洲マクネツ	竹森 莊藏 元町九八	1,000 日	
同 シア合資會社	安達 登 磐城町六七	10,000 日	
同 大連絨毯工	西 幹司 仲町一二四	15,000 日	
同 昭和羅紗店	須田壽三郎 吉野町一一〇	10,000 日	
同 滿洲家合資	能登庄三郎 千代田町七	18,000 日	
同 合資會社遼東	中澤 松男 山縣通一五四	70,000 日	
同 モリタI商會	田原 榮一 仲町一二九	10,000 日	
同 大德洋行	白井 祝治 監部通三三	5,000 日	
同 下村商店	藤原 茂 磐城町一一七	35,000 日	
同 滿洲珞珈鐵	渡邊精吉郎 濱町七	8,000 日	
同 三井畜音器	三井 貴夫 磐城町三五	5,000 日	
同 吉田商會	吉田 頼熊 彌生町二	1,000 日	
同 村谷洋行	村中 眞吉 浪速町三	5,000 日	
同 愛輪膠皮エ	金富 成 青雲臺一二	18,000 日	
同 片岡商店	小關 廣信 二葉町一〇四	5,000 日	

同 大連モリス商	鎌田 敬三 山縣通一五四	10,000 日	
同 防火工業所	松村 繁雄 西通九〇	6,000 日	
同 宮内洋行	宮田 長藏 信濃町八五	5,000 日	
同 裕盛洋行	安岡 ツル 霞町三八	10,000 日	
同 協和洋行	神澤近三郎 近江町一一	7,000 日	
同 潛龍號	上中 治 播磨町六八	6,000 日	
同 立昌商店	立昌伊太郎 信濃町六九	3,800 日	
同 加藤洋行支	小池楠次郎 紀伊町三四	400,000 日	
同 株式會社濱崎	濱崎 彌助 山縣通一三五	100,000 日	
同 アンドリュ	ムアム、エ 土佐町二六	1,000,000 外	
同 三菱商事株式	山縣通四二	日	
同 大同貿易株式	田中 寛 紀井町四八	1,000,000 日	
同 日本棉花株式	喜多 又藏 山縣四九	50,000,000 日	
同 株式會社ガテ	カリス、ト 薩摩町一一	1,800,000 瑞	
同 株式會社大	カテリウス	瑞	
同 農業關係	田中 寛 紀井町四八	1,000,000 日	
同 株式會社乾卯	乾 卯兵衛 山縣通六七	1,000,000 日	
同 株式會社大連支	石本 鐵太郎 山縣通九三	1,500,000 日	

名稱又ハ商號	氏	名	所在地又ハ住所	資本額	別備	考
合名會社	新牧	西山	平作 淡路町二八	50,000	日 合名會社	
同	辻振興園	辻	讓嶺 前屯	10,000	〃	
柳樹屯殖林	加藤	泰	柳樹屯西樹	3,000	〃 合資會社	
興安産業	添田	澤三	西公園町八七	4,000	〃	
朝日洋行	水田	五信	濃町	6,000	〃	
平田農園	平田	包定	西山會臺山屯	50,000	〃	
日華公司	森	長五郎	駿河町四	50,000	〃	
産業公司	鶴	佐太郎	若狹町	10,000	〃	

業

大陸窯業株式會社	柳澤	勇二	榮町二	2,500,000	日	大八、三三、土
日本珪藻セメント工業株式會社	野津孝次郎	山縣通一	一〇	20,000	〃	珪藻土珪藻セメント
合資會社大連	岩崎	勳	聖德街三	10,000	〃	
煉瓦工業合資會社	村上	寅造	吉野町二	100,000	〃	
合資會社復洲	齋藤久次郎	霧島町六		100,000	〃	
精土窯業株式會社	三浦	敬作	西山會春柳屯	1,950	〃	
合資會社協和	原田八十吉	小崗子永東街一	一	40,000	〃	
昌煉瓦製造所	本橋武兵衛	沙河口		20,000	〃	
同日華窯業株式會社	思田熊十郎	東山町		10,000	〃	

名稱又ハ商號	氏	名	所在地又ハ住所	資本額	別備	考
管口煉瓦製造所	松浦與三郎	春柳屯一			日	
奥野製陶所	奥野	稅	北崗子九		〃	
福昌公司	相生由太郎	山縣通二	二二		〃	
小川洋行	小川慶太郎	武藏町九			〃	
平井洋行	平井大次郎	浪速町三			〃	
益和煉瓦工場	陳子	黃金町九二			支	
慶隆	永陳	西崗街九〇			〃	
古鐵	宗楷	林	同仁街二二		〃	
大電鑄鐵株式會社	今津	十郎	近江町六	1,000,000	日	大七、七一、八
德昌	和王	恭甫	武藏町三七		支	
裕慶	祥李	明堂	敷島町二〇		〃	

洗

合資會社大連	加藤	熊壽	紀伊町二四	1,500	日	
同瑞松染務公司	榊田	新一	沙河口	20,000	〃	主トシテ染業
丸越染工場	藤井	基一	大山通四〇		〃	染及
鈴木京染吳服店	鈴木源三郎	但馬町一七			〃	染物吳服
大連洗布所	井上	正文	山縣通二六		〃	染物
大川兄弟商會	大川松之助	加賀町三八			〃	
和田洗布所	荒木	カネ	熊登町一二七		〃	
トサワ洗布所	岩城	寛藏	惠比須町一二七		〃	

富士屋洗布所	中村	勝利	對馬町一三		日	染物
アカシヤ洗布所	松原安次郎	二葉町二七			〃	
ナニワ洗布所	新羅	三郎	須磨町二		〃	
ヤマトホテル洗滌部	南滿洲鐵道株式會社	播磨町一			〃	
滿洲製紙株式會社	勝弘貞次郎	市外革鎮堡會夏屯		50,000	〃	大七、三、三
會社印刷株式會社	中西	平治	山縣通一一	50,000	〃	〃九、二、一
松浦製紙所合名會社	鮎川	駒吉	浪速通一三三	2,000	〃	
光洋行	磯田常次郎	大山通五二			〃	
見元商店支店	見元	七財	東郷町六二		〃	
堀内商會	堀内壽三郎	信濃町七一			〃	文具
共和號	今西喜左衛門	監部通三七			〃	
細川爲吉商店	細川	爲吉	伊勢町五二		〃	
新生社	小林吉五郎	西通一〇			日	及印刷
二葉成文堂	二葉	彦平	浪速町八四		〃	
東亞印刷株式會社	石丸	祐正	近江町九一	1,000,000	〃	大八、六、三〇
會社印刷株式會社	中西	平治	山縣通一一	50,000	〃	〃九、二、一〇
會社印刷株式會社	西田	福吉	大山通三四	5,000	〃	
會社印刷株式會社	門田	萬吉	化大山通一八	100,000	〃	
同武田博文堂	上田	清	岩代町一八	4,500	〃	

洋紙

合資會社東亞	吉村	香松	西公園町	5,000	日	
製菓報社	竹下	要	山縣通一六八	10,000	〃	
同竹下商店	竹下	又七	敷島町四三		〃	
光顯商店	光顯	友喜	惠比須町六五		〃	
一番館	齋藤	光廣	敷島町五二		〃	
南海堂	菰淵	武	〃五〇		〃	
松浦印刷所	高橋又五郎	吉野町三四			〃	
玉野山陽堂	玉野熊次郎	三河町一七			〃	印刷
文泉堂	山中榮太郎	伊勢町二〇			〃	
古成製版印刷所	古成	誠三	越後町四四		〃	寫真製版
三光舍印刷所	鈴木	岡哉	〃		〃	印刷
ヒロ七印刷所	廣瀨	保總	吉野町四		〃	石版印刷
常盤印刷所	兜山定五郎	淡路町七			〃	惠印刷
横出印刷所	竹内	坦道	伊勢町一〇六		〃	
鐵道印刷所	藤田	重利	近江町一七		〃	
夏木瀨印刷所	夏木	信夫	岩代町四一		〃	
大和印刷所	小野	寧	近江町二九		〃	
小林又七支店	太田	信三	大山通六三		〃	印刷
甲州屋	瀧田	泰三	沙河口大正通一		〃	
正榮會	吉田兵四郎	監部通九四			〃	
文華堂	藤原	喜雄	大山通三三		日	
扶桑號	高見	節藏	浪速町六六		〃	
東亞圖書株式會社	相生由太郎	敷島町四		500,000	〃	大九、五、五

名稱又ハ商號	氏名	所在地又ハ住所	資本額	備考
大日本タイ	加藤顯次郎	山縣通一五五	1,000,000	大六、三、三、タイ
株式會社内田	内田 憲民	浪速町八四	100,000	附屬品
洋行	高木 馬吉	浪速町三丁目	18,000	〃(五、二、一、九)
合資會社天野	貫 洞 翠	彌生町四二	10,000	〃
同 管屋商會	貫 洞 翠	彌生町四二	10,000	〃
同 滿書堂	小松 圓吉	沙河仲町三六	〃	〃
小松 勉強堂	瀧井松之助	浪速町一三八	〃	〃
大阪 屋號	瀧井金次郎	榮町四	〃	〃
同	岡田榮太郎	聖德街三ノ七七	〃	〃
榮太郎 商店	岡田榮太郎	聖德街三ノ七七	〃	〃
金 風 堂	堤 光藏	常盤町二	〃	〃
森本文具店	森本禎二郎	但馬町二〇	〃	〃
永田 洋行	江里口袈裟一	沙河口仲町三一	〃	〃
玉田 文具店	玉田 鷄	浪速町一七七	〃	〃
内田洋行支店	清水 善次	同 八四	〃	〃
拓茂 洋行	坂上 拓平	三河町二九	〃	〃
大谷	秋助 聖德街二ノ一五九	〃	〃	〃
每 月 舍	松原 通育	西通一一五	〃	〃
弘 文 堂	大林 恒助	大山通五五	〃	〃
水田 洋行	小柳 徳次	伊勢町五二	〃	〃
東京 堂	綾村 トイ	西通一一五	〃	〃
ワタリ 洋行	水野 秀雄	信濃町一四五	〃	〃
平山 芳文堂	平山 孔久	岩代町八	〃	〃

名稱又ハ商號	氏名	所在地又ハ住所	資本額	備考
千山閣書店	保科 作衛	信濃町一四五	〃	大六、三、三、タイ
東亞圖書株式會社	相生由太郎	敷島町四	500,000	用機械器具、圖書出版、圖、運、器具
株式會社滿洲日報聯合販賣	木下己三郎	公園町二一	100,000	〃
廣告取扱	〃	〃	〃	〃
合資會社草野商店	草野喜代次	近江町四五	〃	〃
井藤 商店	井藤 植次	同 三九	〃	〃
西永 商店	西永 瀨	西通五八	〃	〃
野村 農商店	野村 瀧藏	信濃町一一九	〃	〃
濱本 商店	濱本 忠吉	伊勢町九八	〃	〃
大連製糖所	兒玉 準人	沙河口	50,000	〃
水城 壘商店	水城 幾郎	若狭町二〇〇	5,000	〃
日之丸組	野村 龍藏	美濃町一〇一	6,000	〃
葬 祭	〃	〃	〃	〃
大連禮裝株式會社	黒田 伊平	八幡町一四	50,000	大八、一、二、三
鞍山葬儀株式會社	中村 直吉	紀井町五二	10,000	〃七、二、三、六
沙河口禮裝株式會社	桂城門三郎	沙河口大正通六四	50,000	〃二、七、一、九
合資會社光明	門田加久兒	〃	〃	〃

名稱又ハ商號	氏名	所在地又ハ住所	資本額	備考
同 公 弘 社	原 謹三郎	〃	〃	〃
藤井卯 商店	藤井卯三郎	浪速町一五二	〃	〃
裝 行 社	嵯峨 八重	磐城町七	〃	〃
雨 蓮 社	藤田 半七	伊勢町一〇六	〃	〃
煖 房 工 事	〃	〃	〃	〃
橋本煖房商會	橋本與三郎	吉野町一九一	〃	〃
勝本機械事務	勝本末次郎	淡路町二九	〃	〃
宮 崎 組	宮崎吉太郎	若狭町六〇	〃	〃
田中勝商會	田中 勝藤	同 一八九	〃	〃
霧 島 館	佐々木熊太郎	對馬町十一	〃	〃
北田 龜吉	越後町三二	〃	〃	〃
秋山 商會	秋山 義孝	聖德町三	〃	〃
後藤 工業所	後藤多次郎	榮町一	〃	〃
錦戶 商會	錦戶 辰彦	岩代町六	〃	〃
中島平治事務	中島 平治	惠比須町五八	〃	〃
竹山 商會	竹山 吉次	山手町四	〃	〃
大連タクシ	葛和 善雄	入船町四	〃	〃
イナヅマ自動	馬越 久一	春日町三	〃	〃
實用タクシ	高橋 末吉	大山通一六	〃	〃
大和タクシ	原 朝光	惠比須町二〇八	〃	〃
日本橋タクシ	野村 英一	飛彈町六一	〃	〃
大正タクシ	深津 信	吉野町一〇五	〃	〃
Aタクシ	田中 定雄	土佐町三八	〃	〃

名稱又ハ商號	氏名	所在地又ハ住所	資本額	備考
昭和タクシ	橋口 岩藏	〃	〃	〃
毎日タクシ	柳澤 清馬	〃	〃	〃
中央タクシ	林 善灼	敷島町七七	〃	〃
龍飛タクシ	鄭 林 亭	山縣通二〇	〃	〃
肥料	〃	〃	〃	〃
滿洲肥料株式會社	石本鑽太郎	山縣通九三	500,000	大八、一、二、三
大同貿易株式會社	田中 寛	紀伊町四八	1,000,000	〃九、九、二、五
株式會社乾卯	乾 卯兵衛	山縣通六七	1,000,000	〃〃、〇、〇、一、一、五
大日本興業株式會社	増田 英一	加賀町二三	1,000,000	〃〃、〇、〇、〇、〇、〇
復洲鑛業株式會社	亀井 寶一	山縣通一八	500,000	〃
薪 炭	〃	〃	〃	〃
福永 洋行	福永 借造	若狭町四六	〃	〃
村上 商店	村上 寅造	吉野町三〇	〃	〃
小島 商店	小島 定吉	西通一七	〃	〃
中村 商店	中村 兼一	西公園四七	〃	〃
渡邊 商店	渡邊 正一	二葉町二	〃	〃
田中 商店	田中 矩一	紀伊町二九	〃	〃
蛭子 商行	山邊 富吉	西通七〇	〃	〃
合資會社東昌	小田 誠	沙河口大正通	〃	〃
石 炭	〃	〃	〃	〃
株式會社南昌	齋藤茂一郎	山縣通八八	1,000,000	大六、一〇、二、五

名稱又ハ商號氏	名所在地又ハ住所資	本額	別備	考
同 武田	武田松太郎 光風臺一六一	二,000	日	
同 百貨店	中村利器太郎 大山通六六	一五,000	日	明三、七二
同 吳服店大連支	長 次郎吉 浪速町一〇九	一五,000	日	
同 業合資社長興	澤 政吉 敷島町六六	五五,000	日	
同 帝國館	宮武 貞松 信濃町三三	一〇,000	日	
同 旅館	武田 愛次 攝津町二區三六	五〇,000	日	大九、一、一五
同 日支興業株式	山田 三平 信濃町三〇	一〇〇,000	日	昭三、九、二六
同 株式會社遼東	横山 正男 播磨町一	八,000	日	昭三、一、一五
同 同南滿洲旅館	志村佐太郎 信濃町八五	八,六〇〇	日	
同 合資會社花屋	桑島 伊勢町一	一五,000	日	
同 ホテル	同 爲藏 東郷町一	一〇,000	日	
同 同日本橋ホテ	同 春田 監部通一〇九	一八,一〇〇	日	
同 ル	同 兒玉 きよ 信濃町一八	二,〇〇〇	日	
同 同東郷旅館	同 福場シヨウ 五一	五〇,000	日	
同 同春田旅館	同 田口龜太郎 西山會黒礁屯	三〇,000	日	
同 同富士屋旅館	同 桑島 伊勢町五五	五〇,000	日	
同 同片山洋行	同 中村常太郎 信濃町五五	五〇,000	日	
同 同樂天樂	同 桑島 伊勢町五五	五〇,000	日	
同 ナニワホテル	同 桑島 伊勢町五五	五〇,000	日	
同 鎮西 旅館	同 桑島 伊勢町五五	五〇,000	日	
同 滿洲ホテル	同 桑島 伊勢町五五	五〇,000	日	

名稱又ハ商號氏	名所在地又ハ住所資	本額	別備	考
東 旅館	兒玉 きよ 信濃町二六	一,〇〇〇	日	
辰 己 旅館	森 きよ子 常磐町三九	一,〇〇〇	日	
紅 葉 館	三橋 萬 西公園町二〇七	一,〇〇〇	日	
大 和 館	樋口 エイ 信濃町九	一,〇〇〇	日	
東 京 館	丸田 イネ 元町二五	一,〇〇〇	日	
大 連 ホテル	久保田光藏 磐城町一九	一,〇〇〇	日	
鹿 兒 島 館	今林藤太郎 常磐町六九	一,〇〇〇	日	
同 須合資社惠比	坂本 榮太 惠比須町九三	一八,〇〇〇	日	
同 同カフエーリ	加藤彦三郎 信濃町九三	三,〇〇〇	日	
同 同カフエーリ	野副 重治 奥町二八	三,〇〇〇	日	
同 同カフエーラ	杉山 次晴 元町七六	一〇,〇〇〇	日	
同 同カフエーラ	増田岩次郎 吉野町二七	一〇,〇〇〇	日	
同 同永樂館	朴 性 乾 西町一〇一	三,〇〇〇	日	
同 湖 月	大津 光枝 美濃町	三,〇〇〇	日	
同 淡 月	白川 諄 浪速町一五〇	三,〇〇〇	日	
同 扇 芳	亭 松野 せつ 同 一五七	三,〇〇〇	日	
同 星 の	屋 宇野 さゝえ 星ヶ浦	三,〇〇〇	日	
同 濱 の	屋 菊田 鉢之助 監部通	三,〇〇〇	日	
同 晚 翠	軒 坂本 榮太 惠比須町二〇二	三,〇〇〇	日	
同 天 金	屋 山崎 平次郎 春日町一	三,〇〇〇	日	
同 菊 水	田 中 力吉 愛宕町三八	三,〇〇〇	日	

西 園 亭	岩間 ふさ 中央公園	二五,〇〇〇	日	大九、四、一五
嘯 月	中島 慎道 老虎灘	一五,〇〇〇	日	九、四、一
温 泉 ホテル	田畑 百藏 星ヶ浦	二五,〇〇〇	日	五、四、三六石鹼
千 勝 館	古川 タマ 老虎灘	五〇,〇〇〇	日	七、一〇、二一 黒
其 他	兒玉 一藏 山縣通一八二	三三,〇〇〇	日	八、六、二〇 特
東洋棉花株式	秋田寅之助 大山通四	一五,〇〇〇	日	八、六、二〇 特
株式會社支店	保田 文雄 香取町二七	二五,〇〇〇	日	七、一〇、二一 黒
株式會社支店	神成 季吉 祐野町六	五〇,〇〇〇	日	七、一〇、二一 黒
株式會社支店	石本鑽太郎 須磨町二六	三三,〇〇〇	日	八、六、二〇 特
株式會社支店	周 耀 庭 愛宕町四四	一三,〇〇〇	日	九、三、五
株式會社支店	増田 英一 加賀町二三	一〇,〇〇〇	日	九、三、五
株式會社支店	西川 高嶺 紀伊町二〇	五〇,〇〇〇	日	九、三、五
株式會社支店	三井守之助 山縣通一八二	一〇〇,〇〇〇	日	九、三、五
株式會社支店	千賀 知一同 二五	五〇,〇〇〇	日	九、三、五
株式會社支店	田中 末雄 加賀町一八	五〇,〇〇〇	日	九、三、五
株式會社支店	村田五郎藏 伊勢町三七	一〇〇,〇〇〇	日	九、三、五
株式會社支店	田中 寛 紀伊町四八	一〇〇,〇〇〇	日	九、三、五
株式會社支店	山岡 廣 淡路町一一	一〇〇,〇〇〇	日	九、三、五

東三省濟農株式	白井 熊吉 紀伊町六	一,〇〇〇,〇〇〇	日	九、三、〇
株式會社支店	石田 榮藏 監部通四九	一,〇〇〇,〇〇〇	日	七、二、一六
株式會社支店	喜多 又藏 山縣通四九	五〇,〇〇〇,〇〇〇	日	九、四、一五
株式會社支店	高木初太郎 關東州老虎	五〇,〇〇〇,〇〇〇	日	九、三、二七
株式會社支店	榊田 憲道 橋立町二	五〇,〇〇〇,〇〇〇	日	七、四、四 雨覆
株式會社支店	齋藤茂一郎 山縣道一八八	一,〇〇〇,〇〇〇	日	六、一〇、二五
株式會社支店	宮本壽之助 榮町四	六六,〇〇〇	日	
株式會社支店	遠山 源吉 大山通三二	一〇,〇〇〇	日	
株式會社支店	同 太田豊彦 東 律一 西通六〇	一〇,〇〇〇	日	
株式會社支店	林 益三 沙河口會臺山	三〇〇,〇〇〇	日	大八、六、二八
株式會社支店	多田仙之助 美濃町二一	一,〇〇〇,〇〇〇	日	
株式會社支店	石本鑽太郎 奥町二ノ六七	五〇〇,〇〇〇	日	
株式會社支店	井上 業敬 三笠町五	一〇〇,〇〇〇	日	
株式會社支店	松浦 和平 西通四四	一四,〇〇〇	日	
株式會社支店	荒木 伊平 西公園町七	五〇,〇〇〇	日	大八、四、一
株式會社支店	石川 琢次 櫻花臺一四四	一〇〇,〇〇〇	日	昭三、九、一八

名稱又ハ商號氏	名所在地又ハ住所資	本額	國備	考
滿洲煙草株式會社	富松	100,000日	日	
東亞煙草株式會社	新吾常盤街	2,000,000日	日	明三、一〇
江副洋行	肥後 盛彦 山縣通三三		支	支食料品
天利成	郭夢符 西崗街一四三		支	支食料品
雙興和	王鈞 浪速町三八		支	支食料品
三義興	喬德本 西崗街四九		支	支食料品
南洋煙草公司	丁變生 奧町七三		支	支食料品
雙聚盛	孫仁齊 伊勢町八二		支	支食料品
慶源棧	楊永慶 大龍町一三		支	支食料品
慶順	鴻韓信 候同 九		支	支食料品
協盛	泰張壽 林岩代町二三		支	支食料品
餘成	和運允 啓西崗街一三〇		支	支食料品
天利成支店	郭夢符 平和街二〇		支	支食料品
永聚盛	揚廷信 大龍街一八		支	支食料品
振義	永記李守義 監部通五一		支	支食料品
雙盛	福蘇文 斗磐城町八二		支	支食料品
同聚	和李永 清能登町六一		支	支食料品
魚			支	支食料品
西園商店	西園 慶助 西通八四		支	支食料品
さしや	指谷ミサヲ 信濃町市場一二九		支	支食料品

名稱又ハ商號氏	名所在地又ハ住所資	本額	國備	考
下村商店	下村 正夫 磐城町市場		日	蒲鋒
渡邊魚店	渡邊 六藏 山縣通市場		日	蒲鋒
岩佐義一商店	岩佐 義一 信濃町一二九		支	蒲鋒海産物
西村商店	西村 松藏 同 市場		支	蒲鋒
羽月商店	羽月 仙助 同		支	蒲鋒
二名組	石川善太郎 北大山通四		支	蒲鋒
黒川太吉商店	岡本 惣信 沙河口市場		支	蒲鋒
石松商店	石松 ヨト 信濃町市場		支	蒲鋒
盛記魚行	澤田 賢太 小崗子市場		支	蒲鋒
村上商店	村上 眞三 北大山通一三		支	蒲鋒
小北商店	小北 セイ 西通九七		支	蒲鋒
三順	鄒增均 信濃町市場		支	蒲鋒
裕興魚行	王如 柏 同		支	蒲鋒
原田商會	邵培 辨 同		支	蒲鋒
福來商店	任子 謙 同		支	蒲鋒
聚來	順李文 舉 同		支	蒲鋒
三合	德揚 贊 候 同		支	蒲鋒
金盛	泰張 同 興 同		支	蒲鋒
裕豐魚行	曲仁 廣 同		支	蒲鋒
興盛	茂趙 學 茂 同		支	蒲鋒
肉類			支	蒲鋒
中川洋行	深町 賢 磐城町九〇		支	蒲鋒

井町大漢精肉	森本 政吉 伊勢町九〇		日	
廣島屋	大久保正登 沙河口市場		日	
山本商店	山本 國平 信濃町市場		日	
廣島屋支店	大久保正登 同		日	
井上商店	市川 正秀 浪速町三九		日	
フヤシヤ	高田紋三郎 監部通五一		日	
三浦屋	脇原 安吉 壹岐町四一		日	
廣島屋	大久保正登 沙河口大正通二七		日	
マスミヤ	櫻井 三壽 聖德街四ノ八八		支	
雙和	盛高 學 地盤城町八六		支	
興順	和冷書 鴻東郷町七八		支	
德順	興郭相 林 西崗街一七七		支	
德知	盛馬秀 峰 平和町四二		支	
同發	盛劉聚 財 平和街四四		支	
萬和洋行	曹王 禮 浪速町三九		支	
順興	館王 福 堂 信濃町六五		支	
製氷			支	
大連製氷株式會社	澤田 賢太 常盤町二三	1,000,000日	日	大六、三、二
遼東製氷株式會社	多田仙之助 美濃町二一	1,000,000日	日	九、三、六
食料雜貨			日	
田中商事株式會社	田中 末雄 加賀町一八	500,000日	日	大七、八、二 西砂糖
株式會社中日	河邊 勝 小崗子北財	2,000,000日	日	八、三、二
粉干公司			日	

大連醬油株式會社	小川慶五郎 臺山町二號地	1,000,000日	日	大八、三、八 油、味噌、製鹽
株式會社永昇	周 耀 庭 愛宕町四四	150,000日	日	九、三、五 砂糖
源三共藥品販賣所	古田宗次郎 山縣通一八一	50,000日	日	三、八、三〇 食糧品
中日興業株式會社	竹内 勇吉 若狹町第一一三區ノ十二	100,000日	日	九、三、三 砂糖
大連精量株式會社	鈴木新五郎 三春町一	1,000,000日	日	八、三、三 食糧品
株式會社三星	松崎半三郎 吉野町三	100,000日	日	明治、四、三、三 糧品、調味料
昭和工作株式會社	鈴木 忠治 壺野町一五	300,000日	日	昭三、三、元 食糧品、調味料
合資會社二葉	都野榮次郎 柳樹也	10,000日	日	
組合會社田中	田中原太郎 監部通一	50,000日	日	
同商店	三星洋行 高井覺太郎 伊勢町五八	50,000日	日	
同大連大正	久保 通猷 沙河口	20,000日	日	
米製造合資會社	齊藤久次郎 監部通六〇	20,000日	日	
滿洲乃園合資會社	重野 庄吉 紀井町一二九	10,000日	日	
合資會社植田	植田萬次郎 信濃町三九八	5,000日	日	
洋行	肥後盛支後 見人今藤立 山縣通八八		日	
江福洋行	彌宣田本店 彌宣田あや 磐城町八七		日	
中村商店	中村 榮吉 磐城町九三		日	
京和洋行	和田 正一 同 一一九		日	
城川洋行	城川 範之 須磨町二		日	
商店	門根半之丞 河岩口黃金町八七		日	

名稱又ハ商號氏	名所在地又ハ住所資本額	日別國備	考
伊澤屋	竹内常太郎 同 市場	〃	〃
中村商店	中村 直吉 神明町一八	〃	〃
米山商店	米山 福造 信濃町六二	〃	〃
協泰公司	一色 唯補 同 一四一二	〃	〃
加藤洋行	加藤 芳造 信濃町市場	〃	〃
森商店	森次 沙河口大正通一二	〃	〃
太田商店	太田保太郎 山縣通六五	〃	〃
長門洋行	藤田 泰輔 久方町八七	〃	〃
福島商店	福島清五郎 信濃町市場七五	〃	〃
玉乃屋	玉野 ノブ 久方町八七	〃	〃
岸田洋行	石井大三郎 信濃町市場七五	〃	〃
鐵谷洋行	鐵谷 政造 監部通五六	〃	〃
喜久屋	田浦鶴之助 山縣通市場	〃	〃
共進洋行	逢坂 定市 若狭町四四	〃	〃
湖東	寺田重三郎 信濃町一一九	〃	〃
越後	屋 米岡 貞次 淡路町九	〃	〃
ヤマト屋	増永嘉三郎 彌生町一〇	〃	〃
共進商行	田邊 文雄 沙河口黃金町三一	〃	〃
鈴鹿商店	鈴鹿 てつ 伊勢町一一三	〃	〃
榊原商店	榊原 延信 濃町市場	〃	〃
大連公巴商會	坂本 種清 聖徳街三ノ一五五	〃	〃
肥後	屋 矢野 惣吉 同 三ノ八八	〃	〃
点	屋 奥城 一良 聖徳街四ノ八三	〃	〃

名稱又ハ商號氏	名所在地又ハ住所資本額	日別國備	考
萬屋	支店 後藤基一郎 霧島町六二	〃	〃
武村商店	武村 熊一 久方町八	〃	〃
鐵山商店	鐵山 貞藏 老虎灘海岸	〃	〃
三宅商店	平山 鶴衛 磐城町三七	〃	〃
竹中洋行	竹中文四郎 山縣通市場	〃	〃
吉川商店	吉川 嘉七 信濃一二四	〃	〃
石村商店	石村 信雄 山縣通市場	〃	〃
大徳屋商店	岡本 徳次 聖徳街三ノ一一八	〃	〃
大徳屋支店	下川 貞雄 沙河口大正通一二	〃	〃
大迎洋行	大迎 千作 山縣通九一	〃	〃
富屋	富口 萬助 大正通二九	〃	〃
三風洋行	成川初太郎 信濃町市場	〃	〃
萬屋支店	後藤松之助 春日町九	〃	〃
なるみ屋	成宮重五郎 常盤町二	〃	〃
下島商店	下島元治郎 能登町六七	〃	〃
外海洋行	和田猪三郎 磐城町一一六	〃	〃
大原洋行	大原計三郎 伊勢町三二	〃	〃
朝日屋	吉田 權三 越後町六	〃	〃
ツタヤ	鶯谷辨之助 須磨町四八	〃	〃
辻利大連支店	河村與三郎 浪速町九七	〃	〃
塚田商店	塚田利太郎 但馬町二〇	〃	〃
丸三商店	尾崎兼七郎 若松町五四	〃	〃
重岡商店	重岡 利吉 山縣通市場	〃	〃

扇屋	石田 源吉 同	日	〃
齋藤商店	齋藤角次郎 山縣通市場	〃	〃
松井洋行	松井竹次郎 近江町四四	〃	〃
なだ屋	金岡榮太郎 美濃町一五	〃	〃
民營酒保文店	高坪 庄一 沙河口市場	〃	〃
たばた商店	田端 恒雄 若狭町一八一	〃	〃
清新洋行	松野 新一 信濃町市場	〃	〃
森倉商店	久保田藏二 能登町三二	〃	〃
佐竹支店	佐竹 彦三 信濃町市場	〃	〃
相模	屋 栗原友三郎 同	〃	〃
佐賀商店	佐賀 七郎 能登町八	〃	〃
森井商店	森井常次郎 信濃町一二〇	〃	〃
静岡洋行	市原 タキ 磐城町一三一	〃	〃
袋布日春園	袋布要太郎 浪速町一五八	〃	〃
江副洋行	肥後 守彦 山縣通三三	〃	〃
辻利商店	河村與三郎 浪速町九七	〃	〃
岩戸屋	福井 フサ 大正通五三	〃	〃
菊水	堂 若狭 善陸 信濃町一〇八	〃	〃
みなと屋	石川 治郎 入船町四	〃	〃
オリエンタル	川内豊四郎 愛宕町一二	〃	〃
商會	日露 洋行 原田 品八 浪花町四一	〃	〃
木村屋分店	木村 正治 若狭町一九九	〃	〃
花乃屋分店	服部 善治 伊勢町一一〇	〃	〃
大森商店	大森 信次 浪花町八〇	〃	〃

哈爾賓號	高木初次郎 近江町五〇	日	菓子、麵飽
山野屋	號 稻岡徳太郎 紀伊町七〇	〃	〃
三好製館	所 前川喜三郎 平順街六	〃	〃
不二屋	宮武 貞松 二葉町一六	〃	菓子
いぼけ屋	宮崎勝次郎 信濃町六五	〃	〃
木村屋支店	笹川 松平 伊勢町五	〃	〃
木村屋支店	山内 富男 壹岐町三一	〃	〃
久榮	堂 加納 久吉 西通三六	〃	〃
三保屋分店	安田ハルヨ 浪速町八九	〃	〃
長戸屋	長戸 喜義 逢坂町一三六	〃	〃
マルイバン店	棧敷 伊助 大正通二二	〃	〃
諏訪商店	諏訪治郎 二 西通九	〃	麵飽
松村兄弟商會	松村 繁雄 西公園町九一	〃	菓子原料
かな川屋	吉村 勝馬 信濃町一三九	〃	菓子
東洋行	松屋 陳作 監部通一八	〃	〃
怡泰	號 犬伏 享 岩代町三五	〃	餅
達磨	堂 芹澤 泰助 浪花町八七	〃	菓子
川崎屋洋行	川崎シモエ 同 八九	〃	菓子
藤澤商店	山本 ツネ 同	〃	菓子
大吞藤七支店	田淵紋次郎 同 七六	〃	食料雜貨
外海洋行	和田猪三郎 信濃町市場	〃	〃
河又出張所	河盛恒次郎 霞町一七	〃	〃
白鹿	屋 春井金之助 淡路町九	〃	〃

名稱又ハ商號	氏名	所在街又ハ住所	資本額	國別	備考
大原洋行	大原計三郎	伊勢町三二		日	食料雜貨
中村左右策商	中村左右策	寺崎町三二		日	
民榮酒保	禮谷友次郎	大正通二七		日	
藤本商店	藤本全三郎	若狹町四五		日	
丸光商店	米光キク	大正通八〇		日	
小寺商店	今倉 作平	伊勢町二七		日	
高山商店	高山熊太郎	西通一〇		日	
山内商店	加藤 芳造	信濃町市場		日	
鶴洋行	善五郎 同			日	
中村商店	中村 榮喜	信濃町市場		日	
三比屋	佐竹 彦三	信濃町市場		日	
澤田洋行	澤田治三郎	吉野町七三		日	
前田商店	前田仲五郎	霞町賣店十一		日	
水野商店	水野 文一	對馬町六四		日	
室井	勝吉	霧島町三九		日	
なは屋	杉木 進二	信濃町市場		日	
萬屋	佐賀彌三郎	東郷町五六		日	
本田洋行	本田 龜一	山縣通市場		日	
廣島屋	三藤 誠一	盤城町四五		日	
丸喜屋	永江キヨノ	大黒町六二		日	
中屋商店	中矢 清七	東公園町六六		日	
峰本商店	峰本 光楠	近江町三		日	
三河屋	清水 治一	敷島町五二		日	

名稱又ハ商號	氏名	所在街又ハ住所	資本額	國別	備考
山出商店	小出皆太郎	山縣通市場		日	
田中商店	田中 眞一	吉野町九三		日	
高村商店	井岡 直一	山手町一〇		日	
三好商店	三好 フサ	佐渡町一四		日	
松村兄弟商會	松村 繁雄	信濃町市場		支	
雙興	和 王	釣浪連町三八		日	
聚泰	成 趙	金城同 三〇		日	
同德	號 王	竹亭 近江町一四一		日	
同增	永 劉	萬有同 一八		日	
新泰洋行	曲 芝	友監部通七九		日	
大成	德 王	聲 北大山通五		日	
盛東	王 益	三 監部通七九		日	
天祥	成 隋	天 祥得勝街二八		日	
共和	棧 梁	長 福東郷九二		日	
王成	功 李	子 南奧町五〇		日	
同聚	湧 候	錫 疇得勝街二		日	
源豐	號 河	可 毓吉野町二一		日	
慶來	棧 連	劉 延信濃町市場		日	
義藤	盛 姜	振 祿同		日	
復來	興 周	榮 延信濃町市場		日	
天利	成 郭	夢 符西崗街三		日	
三義	興 喬	德 本西崗町四九		日	

卵 卵

南洋煙草公司	丁 變	生 真町七三	資本額	國別	備考
雙聚	盛 孫	仁 齊伊勢町八二		日	
慶源	棧 楊	永 慶大龍町一三		日	
慶順	湧 韓	信 候同 九		日	
協盛	泰 張	壽 林岩代町二三		日	
天利成支店	郭 夢	符 平和街二〇		日	
永聚	盛 揚	延 信大龍街一八		日	
振義	永 記	李 守 義監部通五一		日	
雙盛	福 蘇	文 斗磐城町八二		日	

大連精量株式會社 鈴木新五郎 三春町一 1,000,000 日 大八、三、二味噌
株式會社裕昌 林 益三 沙河口會臺山 110,000 日 大八、九、二
大連醬油株式會社 小川慶治郎 沙河口臺山町二 10,000 日 釀造業醬油味
丸辰醬油合資會社 西岡 寅悟 文化臺五八 10,000 日 贈種麴(製販)
大連醬油合資會社 宇佐川利定 岩代町 10,000 日
滿洲醬油合資會社 榎谷百合松 西通五七 10,000 日
池田大連支店 池田伊三郎 同 一一
黑岩支店 黑岩德太郎 信濃町一一二
朝日商會 朝枝 唐一 黃金町三〇
古賀商店 古賀元次郎 信濃町一四五
又出張所 藤本キクヨ 信濃町一四五
河又恒次郎 同 一〇七

三洋行株式會社	松崎半三郎	吉野町三	資本額	國別	備考
滿洲麥酒株式會社	石本鑽太郎	奧町二ノ六七	100,000	日	明(四、三、三)和洋酒
東京藥品株式會社支店	井上 業敬	三笠町五	500,000	日	大七、一〇、三五
宅合名會社支店	宅 萬次郎	大山通四七	200,000	日	〃〃八、六一
嘉納合名會社支店	嘉納治兵衛	監部通二六	500,000	日	酒精性飲料
合名會社肥塚	肥塚源次郎	大山通六九	5,000,000	日	
合資會社日ノ	井藤 榮	老虎灘	250,000	日	
出資會社原田	原田 謙三	若松町七一	30,000	日	
合資會社原田	原田 謙三	若松町七一	40,000	日	
志摩釀造合資會社	山岡 富藏	若狹町一八		日	
月星合資會社	山岡 富藏	西通四四		日	
小增屋	中村景太郎	楓町一七二		日	
泰東洋行	田中 知平	大山通二四		日	

創經、繪葉書 鯉節

名稱又ハ商號氏	名所在地又ハ住所資	本額	國備	考
鐵谷商店	鐵谷 政造 監部通五六	1,000,000	日	
森川商店	森井 清 若狭町一〇二	1,000,000	日	
なだ	屋 金岡榮太郎 信濃町六七	1,000,000	日	
扶桑	號 高見 節藏 浪速町六六	1,000,000	日	
丸原	商店 原 勝藏 對馬町七〇	1,000,000	日	
西郷	屋 草場 龜吉 大山通一一三	1,000,000	日	
増	屋 中村龜太郎 楓町一七二	1,000,000	日	
豊	糧 社 拓殖 忠夫 京町一一六	1,000,000	日	
泉宮	音吉 泉宮 音吉 信濃町一四三	1,000,000	日	
中村	洋行 中村 國治 紀伊町四九	1,000,000	日	
瓢	屋 藤本キクヨ 信濃町一四五	1,000,000	日	
原田	商會 原田 謙三 若松町七一	1,000,000	日	
鈴鹿	商店 鈴鹿 テツ 伊勢町一一三	1,000,000	日	
島喜	商店 島本平一郎 佐渡町三四	1,000,000	日	
盛進	商行 和泉祐次郎 山形通一四一	1,000,000	日	
信成	湧 聶 憲 章 西崗街一四三	1,000,000	日	
慶	順 湧 韓 信 候 大龍街九	1,000,000	日	
慶	源 淺 揚 水 慶 同 一三	1,000,000	日	
廣	聚 成 王 愛 民 能 登 町 五一	1,000,000	日	
雙	興 泉 張 忠 思 福 德 街	1,000,000	日	
森永製品滿洲販賣株式會社	高井覺太郎 雲井町二七	1,000,000	日	

名稱又ハ商號氏	名所在地又ハ住所資	本額	國備	考
滿洲製菓株式會社	荒木 伊平 雲井町二七	1,000,000	日	
合資會社マヤ	眞山方次郎 大正通一	1,000,000	日	
同洋行	横田米次郎 二葉町七	1,000,000	日	
大連製菓合資會社	峯 纒一郎 沙河口	1,000,000	日	
合資會社花乃	白木 正雄 浪速町三	1,000,000	日	
合資會社榮商	田中 岡吉 大黒町二二	1,000,000	日	
大多和商店	大多和又三郎 山縣通市場	1,000,000	日	
明治	屋 朝阿サカニ 沙河口大正通二七	1,000,000	日	
風月	堂 新田 德三 同霞町三五	1,000,000	日	
港	屋 石川 治郎 入船町四ノ一	1,000,000	日	
林洋	行 林 久太郎 大山通三八	1,000,000	日	
長崎	屋 山本 常藏 沙河口京町二一	1,000,000	日	
マヤマ洋行	眞山方次郎 同仲町四二	1,000,000	日	
花の屋本店	白木 正雄 浪速町一四八	1,000,000	日	
同支店	伊藤正太郎 山縣通一五二	1,000,000	日	
同分店	服部 善二 伊勢町一〇	1,000,000	日	
のんきや	豊 泉 樽 沙河口大正通八	1,000,000	日	
辻利菓子部	清水 啓三 但馬町四	1,000,000	日	
三星	號 勝野 貞一 土佐町三八	1,000,000	日	
木村屋支店	山内 富男 壹岐町三二	1,000,000	日	
鹽瀨洋行	岡村 德二 聖德街一ノ二八四	1,000,000	日	
三好	野村地 俊次 磐城町一六	1,000,000	日	

明治軒大連支店	岩間 延秋 惠比須町二四	1,000,000	日	
聚泰	成 趙 金 城 浪速町三〇	1,000,000	日	
同德	號 王 竹 享 近江町四一	1,000,000	日	
遠香	村 干 德 遠 伊勢町六三	1,000,000	日	
同興	永 劉 敬 權 奥町四七	1,000,000	日	
北支那青果株式會社	笠原 博 伊勢町五九	1,000,000	日	
協和洋行	福島 永惠 三河町一八	1,000,000	日	
吉田商店	吉田 忠一 常磐町二	1,000,000	日	
南海洋行	的場松太郎 近江町七	1,000,000	日	
カネリ洋行	小林佐治郎 近江町二	1,000,000	日	
大和屋	溝部章太郎 信濃町市場一二七	1,000,000	日	
マルキタ果實店	北野定四郎 常磐町二	1,000,000	日	
中野洋行	中野 福治 沙河口巴町二九	1,000,000	日	
大谷藤七商店	田淵紋治郎 浪速町七六	1,000,000	日	
辻山洋行	山縣庄太郎 山縣通五	1,000,000	日	
大印果物小賣部	山田 巖 浪速町二〇〇	1,000,000	日	
花の屋	北條 力松 伊勢町五九	1,000,000	日	
大和號	伊藤翁二郎 信濃町市場	1,000,000	日	
八百萬	溝部章太郎 同	1,000,000	日	
天滿屋	森井常次郎 同	1,000,000	日	
福本	昇平 西通一一〇	1,000,000	日	
永井	淑 沙河口市場	1,000,000	日	
室田自耕園	田中 虎藏 信濃町市場	1,000,000	日	

名稱又ハ商號氏	名所在地又ハ住所資	本額	國備	考
金生	福任 善 華 信濃町市場	1,000,000	日	
同生	祥毛 延 年 奥町四七	1,000,000	日	
雙興	永 孫 愷 雲 同	1,000,000	日	
連泰	號 韓 連 泰 西崗街市場	1,000,000	日	
周增	祥 劉 萬 有 浪速町二七	1,000,000	日	
雙德	棧 孫 德 璋 奥町四七	1,000,000	日	
三盛	德 牟 子 明 同 五六	1,000,000	日	
同茂	盛 任 福 泉 信濃町市場	1,000,000	日	
同昌	福 明 吉 昌 同	1,000,000	日	
源生	福 任 善 濱 西崗街市場	1,000,000	日	
福順	與 田 學 禮 同	1,000,000	日	
成興	福 任 善 濱 信濃町市場	1,000,000	日	
和興	厚 陶 舜 揚 吉野町二五	1,000,000	日	
天聚	永 王 思 霜 平和街一一	1,000,000	日	
裕興	福 牟 輝 蓬 信濃町市場	1,000,000	日	
德聚	成 曲 豐 厚 奥町五二	1,000,000	日	
豐恒	明 明 繼 琴 信濃町市場	1,000,000	日	
春恒	和 齋 發 祥 浪速町三四	1,000,000	日	
天裕	興 唐 修 潔 西崗街市場	1,000,000	日	
永裕	號 戴 子 銘 大龍街三	1,000,000	日	
同裕	祥 王 盛 義 信濃町市場	1,000,000	日	
福順	公 潘 洪 昌 伊勢町三九	1,000,000	日	
裕盛	號 李 永 鎮 信濃町市場	1,000,000	日	
同和	興 王 泰 浪速町三二	1,000,000	日	

名稱又ハ商號氏	名所在地又ハ住所資本額	別備	考
聚興棧劉錫昌	信濃市場	支	
連泰恒韓毓梓	同	支	
成泰福韓福堂	同	支	
雙增永孫德璋	奧町五九	支	
福恒號劉煥亭	西崗街市場	支	
同泰與朱守和	岩代町二〇	支	
裕源盛兵欽	明信濃町市場	支	
德順祥任善信	同	支	
同泰福王日林	同	支	
鴻順祥孫竹軒	同	支	
中日興業株式會社	竹内 勇吉 若狹町第二區ノ三	日大九、三、一	
株式會社永昇	周 耀 庭 愛宕町四四	二五、〇〇〇	
源邊商店渡邊	增吉 山縣通一六二	支	
同和棧運租	久壽街三〇	支	
增泰成陳芝	山吉野町二二	支	
廣興成蔡仲寅	西崗街八一	支	
同順永張萬田	同仁街二二	支	
西成泰安子	讀久壽街三一	支	
卓豐隆沈耕	三西崗街一九六	支	
復興成孫樂善	若狹町八七	支	
慶和德王桂	春伊勢町六四	支	砂糖

名稱又ハ商號氏	名所在地又ハ住所資本額	別備	考
福成東張秀	山常盤町五二	支	
益泰祥運子	祥東郷町七五	支	
福興棧李樹	興泰公街五〇	支	
同生厚夏毓	福徳街二一	支	
同泰成王河	濱西崗街一三〇	支	
東生泰五珍	亭紀伊町一六	支	
共和成孫思博	奧町四二	支	
同茂棧陳延泰	吉野町一五	支	
協源盛王源	泉西崗街九六	支	
大連精量株式會社	鈴木新五郎 三春町一	一、〇〇〇、〇〇〇 日大八、三、一	
日本棉花株式會社支店	喜多 又藏 山縣通四九	五〇、〇〇〇、〇〇〇	
合資會社大連	藤田 巖朝日町一	三三、〇〇〇	
精米所	川口桑次郎 加賀町三一	一〇〇、〇〇〇	
南滿精穀合資會社	小田 斌 沙河河口大正通	支	
合資會社東昌	志摩 洋行 鈴木新五郎 若狹町一八	支	
號	城島 商店 城島 類藏 近江町一四五	支	
盛進 商行	和泉祐次郎 山縣通一四一	支	
甲信 洋行	丸都寅次郎 同 七一	支	
村上 商店	村上 寅藏 吉野町三	支	
中村 商店	中村 兼一 西公園四七	支	
山喜 商店	岡崎森之助 大山通四四	支	

小增 屋	中村景太郎 楓町一七二	支	
田中 商店	田中 矩一 紀伊町二九	支	
山根 洋行	山根 萬藏 同 五	支	
奧田 出張所	名藤爲太郎 岩代町三八	支	
寬 商店	寬 林三郎 浪花町一二六	支	
共進 洋行	逢坂 定市 若狹町四四	支	
增 屋	中村龜太郎 楓町一七二	支	
同 生	厚夏 毓 福徳町二一	支	
永 記	棧馬 書 九寺内通一九	支	
同 合	成張 乃 敬淡路町一	支	
同 興	成林 輯 五西崗街一八四	支	
後 茂	東羅 品 三紀伊町四九	支	
大連精量株式會社	鈴木新五郎 三春町一	一、〇〇〇、〇〇〇 日	
日本棉花株式會社	喜多 又藏 山縣通四九	五〇、〇〇〇、〇〇〇	
大矢組株式會社	明治町七	支	
合資會社東陽	榮町一	支	
同大連精量株式會社	藤田 巖朝日町一	三三、〇〇〇	
南滿精穀合資會社	川口桑次郎 加賀町三一	一〇〇、〇〇〇	
合資會社東昌	小田 斌 沙河河口大正通	支	
合資會社河又	河又恒二郎 信濃町一〇七	支	
同 商店	霞町三七	支	
志摩 洋行	鈴木新五郎 若狹町一八	支	米、酒、味噌、醬油

城島 商店	城島 類藏 近江町一四五	支	同 雜穀、精米
成進 商行	和泉祐次郎 山縣通一四一	支	同 麥酒
甲信 洋行	丸都寅次郎 山縣通七一	支	米
村上 商店	村上 寅藏 吉野町三〇	支	同 薪炭
山喜 商店	岡崎森之助 大山通四四	支	同
小 增 屋	中村景太郎 楓町一七二	支	同
田中 商店	田中 矩一 紀伊町二九	支	同
山根 洋行	山根 萬藏 同 五	支	同
奧田 出張所	名藤爲太郎 岩代町三八	支	同
寬 商店	寬 林三郎 浪花町一二六	支	同
共進 洋行	逢坂 定市 若狹町四四	支	同
增 屋	中村龜太郎 楓町一七二	支	同
福永 洋行	福永 借造 若狹町四六	支	米、薪炭
たばこ商店	田端 恒雄 同 二八一	支	米、薪炭
辻山 精米所	大橋茂登雄 山縣通七六	支	米、薪炭
竹中 洋行	竹中文四郎 山縣通市場六七	支	米、薪炭
丸光 商店	末光 キク 大正通八〇	支	米、薪炭
藤本 商店	藤本全三郎 若狹町四五	支	米、薪炭
肥 後 尾	矢野 惣吉 聖徳街三八八	支	米、薪炭
協泰公司支店	一色 唯輔 信濃町一四三	支	米、薪炭
越 後 屋	米岡 貞治 淡路町九	支	米、薪炭
渡邊 商店	奧 正一 二葉町二	支	米、薪炭
長門 洋行	藤田長二郎 大正通一二	支	米、薪炭

名稱又ハ商號氏	名所在地又ハ住所	資本額	別備	考
德和祥夏永	臣對馬町五一	〃	〃	〃
安惠西棧許思	年久壽街二七	〃	〃	〃
協源盛王源	泉西崗街九六	〃	〃	〃
春和成王德	行近江町一三六	〃	〃	〃
洪聚福安偉	川奧町五三	〃	〃	〃
順發公呂公	成東郷町一五	〃	〃	〃
永泰成李德	三浪速町二二	〃	〃	〃
同盛號柏心	一西崗街一六四	〃	〃	〃
新泰福鄒永	春同 一七六	〃	〃	〃
吉豐公孫景	禹大龍街二三	〃	〃	〃
福聚永沙壽	芝奧町五四	〃	〃	〃
同益成林友	恭西崗街一三〇	〃	〃	〃
洪成復干萃	亭浪速町一二	〃	〃	〃
恒興茂孫興	九西崗街二〇〇	〃	〃	〃
恒學東張營	軒西崗街一四一	〃	〃	〃
益慶公王輔	臣平順街二〇	〃	〃	〃
協隆盛劉敬	亭得勝街三九	〃	〃	〃
福昌棧李樂	高大龍街七二	〃	〃	〃
同泰興梁觀	民越後町二五	〃	〃	〃
天昌泰曹珍	甫得勝街一六	〃	〃	〃
義增祥王義	亭大龍街四六	〃	〃	〃
同順棧盧仁	堂平順街一五	〃	〃	〃
遼東精米所頼	芳圃山手町二四	〃	〃	〃

名稱又ハ商號氏	名所在地又ハ住所	資本額	別備	考
協盛泰精米所王佐	臣雨井町一六	〃	〃	〃
永順精米所初金章	同 二	〃	〃	〃
德成棧吳雨亭	西崗街一五七	〃	〃	〃
其他		〃	〃	〃
合資會社滿洲宮崎	愿一山縣通一七七	10,000	日	化學工業
化學工務所渡邊	正西通四八	〃	〃	水道衛生器具
中丸刺繡店中丸	留吉信濃町一四三	〃	〃	〃
月花園中野	利一沙河口大正通二	〃	〃	茶、茶器
持田商店持田	淡平岩代町一四三	〃	〃	糊
箱吉商店堀部	德松盤城町一六	〃	〃	紙箱
靜神商會安藤	善作加賀町二二	〃	〃	葦蓆
寶洋行平岡	榮一信濃町一七	〃	〃	空瓶
天心洋行吉本	常一西公園町一七	〃	〃	獸骨
新隆洋行小澤	太兵衛霞町一七	〃	〃	油容器
高谷園高谷	政市光明臺二	〃	〃	製本
中島鐵力マ場中島	健吉浪速町一八八	〃	〃	植木
高石商會高石	嘉人監部通一〇九	〃	〃	鐵力細工
榮源成王華	亭平順街一五	〃	〃	西洋便所工事
支粉條子		〃	〃	〃
瓦房店ノ部		〃	〃	〃
滿洲果樹組合西村	秀治	日	會員數五	〃

南滿洲煙草耕	同	日	大、元、八、一〇	〃
作組合	趙鵬程	支	〃	〃
瓦房店商務會	吳作青	支	〃	〃
復縣商務會	吳作青	支	〃	〃
火連火災海上		日	〃	〃
朝鮮火災保險		日	〃	〃
帝國火災保險		日	〃	〃
太平洋火災保險		日	〃	〃
三井火災保險		日	〃	〃
帝國生命保險		日	〃	〃
日華生命保險		日	〃	〃
明治生命保險		日	〃	〃
英國ニユージ		日	〃	〃
ランド火災保		日	〃	〃
大連宏茂洋行		日	〃	〃
火災保險		日	〃	〃
滿洲信託株式	杉本丈太郎 瓦房店西街	日	大、元、八、一〇	〃
會社		日	〃	〃
瓦房店金融合	森田彦三郎 正隆街二六	日	〃	〃
資會社		日	〃	〃
瓦房店信用組		日	〃	〃
合		日	〃	〃
瓦房店電燈株	谷保太郎 常盤町五	日	大、元、八、一〇	〃
式會社		日	〃	〃

雜貨	慶順棧葛子	恒瓦房店福徳街	支	油房
福春油房	金言臣	同 雲集街	支	〃
慶源	東劉春亭	同 共榮街	支	〃
綿布	義盛東林	候瓦房店覆洲大街	支	〃
興順	福劉都	文瓦房店覆洲大街	支	〃
松樹ノ部				
商工團體				
華商公議會徐德全			日	大、元、八、一〇
油房	天和興劉慶坦	松樹	支	精米
全順	福徐德全	同	支	〃
福源	勇郭傳德	同	支	〃
公興	和泰重義	同	支	〃
天和興	劉慶坦	同	支	〃
全順	福徐德全	同	支	〃
福源	勇郭傳德	同	支	〃
公興	和泰重義	同	支	〃
東精米所	慶太郎	松樹	日	支油房
天和興	劉慶坦	同	支	〃
全順	福徐德全	同	支	〃
福源	勇郭傳德	同	支	〃
公興	和泰重義	同	支	〃

名稱又ハ商號氏	名所在地又ハ住所	資本額	國別	備考
加藤商店	加藤 政人 敷島町二ノ七七	〃	〃	三七六
正和洋行	池田 兵老 大和町一ノ九	〃	〃	三五五
同和銀號	未宗 安吉 北三條一	〃	〃	〃
南滿洲電氣株式會社	鞍山支店 稅所 壯吉 大正通二丁目一〇三	〃	日昭	二、一〇、一
南滿洲瓦斯株式會社	鞍山支店 太田 義一 中辻町一	〃	〃	二、四、一
德昌公司	吉川 俊雄 驛前通	〃	〃	〃
合資會社	鞍山支店 阪元 藤三郎 榮町一	〃	〃	〃
機械製作所	片岡 對吉	〃	〃	〃
直村機械製作所	飯田 彌三郎 赤城町二	〃	〃	〃
福井組出張所	能登谷 千松 北三條一	〃	〃	〃
吉川組出張所	近藤 嘉助 北四條一	〃	〃	〃
支岐組出張所	荒川 啓治 同	〃	〃	〃
河川工程局出張所	岩本 豐南 二條	〃	〃	〃
中山合資會社	中山 武雄 北二條町一ノ二六	〃	日	電話三三三

名稱又ハ商號氏	名所在地又ハ住所	資本額	國別	備考
高島屋商店	高島七之助 同 一ノ三五	〃	日	三〇四
滿洲蠶糸株式會社	池上 俊之 大正通二丁目	〃	〃	〃
渡邊運送店	渡邊 吉短 驛前通	〃	〃	〃
丸市運輸公司	市村 鹿治	〃	〃	〃
大倉土木株式會社	鞍山支店 藤井 彌高 北二條町二丁目二二四	〃	日	大七、四、一五
滿洲興業株式會社	永瀧 久吉 敷島町一丁目九	〃	〃	〃
川組出張所	長谷川 裕次 鞍山北二條通	〃	〃	〃
同本組	坂本 福太郎 同 北一條通	〃	〃	〃
同山崎英武組	山崎 英武 同 敷島町二	〃	〃	〃
同野毛兄弟會	野毛 四郎 同南二條町五	〃	〃	〃
笠原組	笠原 弘 同 北三條町一	〃	〃	〃
岡組	西田 等平 同 北二條町一	〃	〃	〃
榑谷組	滿部 太郎 同 北三條町一	〃	〃	〃
千輪事務所	西田 等平 同 元町二	〃	〃	〃
張所	富士崎 與策 同 北二條町一	〃	〃	〃
福井高梨組出張所	富士崎 與策 同 北二條町一	〃	〃	〃
伊賀原組出張所	池田 爲助 同 南三條町二	〃	〃	〃

建築物材料

東洋コンプレックス株式會社	山下 長五郎 南一條町二丁目	〃	日	大、七
社鞍山支店	野毛 四郎 北二條町一ノ二六	〃	〃	〃
野毛會	神田 會 神田 藤兵衛 北三條町一ノ一五	〃	〃	〃
加藤會	加藤 彌 同	〃	〃	〃
野村會	野村 新三 南一條一ノ一二	〃	〃	〃
叶井會	叶井 貫一 南驛前通	〃	〃	〃
白川組出張所	三浦 源七 北二條町一ノ一	〃	〃	〃
桑田會	桑田 幸治 北二條町一ノ四一	〃	〃	〃
諫山會	諫山 八藏 大正通一ノ一六	〃	〃	〃
小花會	小花 俊一 南一條町一ノ四	〃	〃	〃
田村會	田村 孝平 北一條町一ノ三	〃	〃	〃
川又會	川又 忠次 鞍馬町	〃	〃	〃
田村商店	田村 忠治	〃	〃	〃
河川救命堂大藥房	敷島町	〃	〃	〃
中山材木店	中山 理雄 北二條町	〃	〃	〃
恒泰昌馬	文 永樂町五	〃	〃	〃
諫山工舍	諫山 八郎 大正通一ノ一六	〃	〃	〃
合資會社	田村 孝平 北一條町一	〃	〃	〃

寫眞攝影

壽堂	堂内 源次郎 敷島町二	〃	〃	〃
照陽館	橋本 武彦 北三條一町	〃	〃	〃
瀧口洋行	瀧口 辰次郎 元町一	〃	〃	〃
近江洋行	粟月 忠治 北三條町一	〃	〃	〃
鞍山葬儀社	吉野 八郎 北一條町一	〃	〃	〃
鞍山商會	神田 藤兵衛 北三條町二丁目五	〃	〃	五〇〇〇
會社	田中 末松 南一條町	〃	〃	〃
田中煉瓦工場	田中 末松 南一條町	〃	〃	〃
岡部商店	岡部 正北 一條町	〃	〃	〃
合資會社	丸野 久野 エイ 北一條町一	〃	〃	〃
洋行	栗林 健次郎 北二條町一	〃	〃	〃
栗林	質店 栗林 健次郎 北二條町一	〃	〃	〃
長野	質店 長野 ツルヨ 北二條町一	〃	〃	〃
藤井	質店 藤井 武夫 同	〃	〃	〃
履物	桑田 シマ 北三條町一	〃	〃	〃
和洋雜貨	松尾 忠次 北二條町二ノ一一	〃	〃	〃
合資會社	松尾 忠次 北二條町二ノ一一	〃	〃	〃

名稱又ハ商號氏 名所在地又ハ住所資本額別國備
 大平 號 平野健太郎 北三條町一ノ三一 日電四五
 野田洋品店 野田 靜子 同 一ノ二七 〃〃三七
 大惠商店 大惠新治郎 北二條町一ノ四四 〃〃三六
 原洋品店 原 ウマ 北二條町二 〃〃〃〃
 近藤商店 近藤 作次 同 〃〃〃〃
 時計貴金屬
 美寶堂 小野源之助 北二條町一 〃〃〃〃
 金光堂 北川武八郎 北三條町一 〃〃〃〃
 渡邊金光堂 渡邊 繁男 赤城町三ノ一〇一 〃〃〃〃
 活版印刷
 遠鞍印刷所 久保 正秀 大和町一 〃〃〃〃
 金城商店 今枝 源一 北三條町一ノ四七 〃〃〃〃
 石炭
 德昌公司 南驛前通 〃〃〃〃
 野村商店 南一條町 〃〃〃〃
 書籍文具
 大盛堂書店 酒瀬傳太郎 北三條町一ノ四七 〃〃〃〃
 三好 號 伊藤 春治 同 一ノ二二 〃〃〃〃
 大連 惠號 北二條町 〃〃〃〃
 藤井商店 同 〃〃〃〃
 濱田樂器店 濱田 武雄 北三條町一ノ一 日電話二五

考

名稱又ハ商號氏 名所在地又ハ住所資本額別國備
 大惠商店 北二條町 日電四五
 近藤商店 同 〃〃三七
 原洋品店 同 〃〃三六
 同和 號 趙 豐 如北四番町 〃〃〃〃
 隆昌 大 北五番町 〃〃〃〃
 廣順 泰 同 〃〃〃〃
 福順公司 平安莊 〃〃〃〃
 同慶 陸丁 耀 山南八條町 〃〃〃〃
 富餘洋行 孫昌 海 赤城町三 〃〃〃〃
 自轉車及自動車
 合資會社橋本 橋本 恒治 北三條町一 四、〇〇〇 日販賣及修繕
 雙輪車 鞍山タクシイ 白井 兼一 赤城町三 七、〇〇〇 自動車
 雙輪 商會 橋本 恒治 北二條町二ノ一〇二 〃〃〃〃
 永井 商會 永井 精三 北三條町一ノ四三 〃〃〃〃
 燒鍋
 合資會社大松 大江 以可 鞍馬町 三〇〇、〇〇〇 日農業經營
 大 同 海 李 价 藩 南九番地 〃〃〃〃
 壘表
 田宮 壘店 西田 定吉 北三條町一 〃〃〃〃
 田宮 壘店 田宮 金吾 敷島町一 〃〃〃〃
 大西 壘店 大西 才助 北一番町一 〃〃〃〃

考

しきしまや 赤城町
 林 壘店 敷島町
 美志満屋呉服店 北三條町
 富田屋呉服店 秋貞 利吉 北二條町一ノ二一
 西川 呉服店 西川 勝造 北三條町一ノ三六
 やまき 呉服店 木下梅之助 同 一ノ七一
 野原 呉服店 野原 シン 北三條町一
 東外 號 戰 興 萃 南七番町
 陶磁器
 合資會社相谷 相谷彦三郎 北三條町一 九、〇〇〇 支
 商店 瀧口 洋行 北三條町 日
 小間物及化粧品
 合資會社しきしまや 山崎 國助 赤城町四ノ一五三 日
 近藤小間物店 近藤 登 北二條町二ノ一〇一 〃〃〃〃
 小松 屋 池田 建三 北三條町一ノ二一 〃〃〃〃
 池田屋商店 池田 時子 赤城町三ノ一五五ノ二 〃〃〃〃
 野由 洋行 北三條町 〃〃〃〃
 阿部 商店 柳町 〃〃〃〃
 金物世帶道具
 鞍山機械製作 鞍山榮町 〃〃〃〃
 福井 洋行 眞杉 千代 北二條町二ノ一〇五 〃〃〃〃
 皮革商

輸入

北本製靴店 北本 德松 赤城町四
 川畑製靴店 川畑 庄吉 北三條町一
 菊地屋 靴店 西野清太郎 北二條町二
 岸野 靴店 岸野 常助 本町
 高橋靴靴店 高橋新太郎 昭和通
 藥種商
 合資會社那古 山森 ハナ 北二條町一ノ四〇 日
 屋洋行 同木澤 一 心堂 木澤 淺吉 同 一ノ四七 〃〃〃〃
 東郷 藥店 東郷 清一 赤城町四ノ一五一 〃〃〃〃
 荒尾 誠昌堂 荒尾 與吉 北二條二 〃〃〃〃
 關 同仁堂 關 庫吉 大和町一 〃〃〃〃
 溝上 藥店 東郷 清一 赤城町三 〃〃〃〃
 救命堂大藥房 河合 科藥 敷島町一 〃〃〃〃
 小林 藥店 北二條町 〃〃〃〃
 洋服商
 合資會社小川 小川 清 赤城町三ノ一四五 日
 洋服店 同小供屋洋服 田村 榮作 同 三ノ二一 〃〃〃〃
 金城 洋服店 柴田 力雄 北二條町二ノ三五 〃〃〃〃
 ミウラヤ 松浦 ラエ 北三條町一ノ一七 〃〃〃〃
 吉野屋洋服店 下田 久平 北三條町一 〃〃〃〃
 小川 洋服店 小川 清 同 〃〃〃〃
 恒昌洋服店 張 嘉 祥 赤城町二 〃〃〃〃
 紙
 三好 號 北三條町 日

高松運輸公司	永 興	永 恒	利 德	利 合	天 慶	源 記	美 倫	永 興	永 裕	元 泰	大 順	永 成	永 恒	永 興	北原商店	合資會社中村	東 順	大 成	竹 宣	東 順	大 成
麻	興	恒	德	合	慶	記	倫	興	裕	泰	順	成	恒	興	商店	中村	順	成	宣	順	成
	同	同	同	同	同	同	同	同	同	同	同	同	同	同	昭	昭	同	同	同	同	同
城內六十字街	同	同	同	同	同	同	同	同	同	同	同	同	同	同	昭	昭	同	同	同	同	同
日取扱	支	支	支	支	支	支	支	支	支	支	支	支	支	支	日	日	支	支	支	支	支
	取扱	取扱	取扱	取扱	取扱	取扱	取扱	取扱	取扱	取扱	取扱	取扱	取扱	取扱	日	日	支	支	支	支	支

中正復	濱藤	三 昌	東 順	三 順	慶 記	清 竹	世 項	興 順	義 順	同 盛	福 盛	廣 盛	同 盛	生 盛	田 盛	高 盛	丸 盛	深 盛	松 盛	中 正	濱藤	三 昌	東 順	三 順	慶 記	清 竹	世 項	興 順	義 順	同 盛	福 盛	廣 盛	同 盛	生 盛	田 盛	高 盛	丸 盛	深 盛	松 盛	
號	號	號	號	號	號	號	號	號	號	號	號	號	號	號	號	號	號	號	號	號	號	號	號	號	號	號	號	號	號	號	號	號	號	號	號	號	號	號	號	號
同	同	同	同	同	同	同	同	同	同	同	同	同	同	同	同	同	同	同	同	同	同	同	同	同	同	同	同	同	同	同	同	同	同	同	同	同	同	同	同	同
大和通	昭	同	同	同	同	同	同	同	同	同	同	同	同	同	同	同	同	同	同	同	同	同	同	同	同	同	同	同	同	同	同	同	同	同	同	同	同	同	同	同
日製造	支	支	支	支	支	支	支	支	支	支	支	支	支	支	支	支	支	支	支	支	支	支	支	支	支	支	支	支	支	支	支	支	支	支	支	支	支	支	支	支
	取扱	取扱	取扱	取扱	取扱	取扱	取扱	取扱	取扱	取扱	取扱	取扱	取扱	取扱	取扱	取扱	取扱	取扱	取扱	取扱	取扱	取扱	取扱	取扱	取扱	取扱	取扱	取扱	取扱	取扱	取扱	取扱	取扱	取扱	取扱	取扱	取扱	取扱	取扱	取扱

大 順	福 昌	元 泰	西 田	上 田	中 川	梅 田	近 藤	爲 田	合 資	吳 服	植 木	岡 田	正 田	赤 字	東 屋	富 美	服 店	同 洋	合 資	名 稱
成 呂	達 王	永 曲	吳 服	丸 辻	吳 服	吳 服	商 店	屋 吳	會 社	店 吳	洋 服	田 辰	屋 洋	屋 洋	屋 洋	屋 洋	屋 洋	會 社	又 商	
三 同	寅 東	寅 東	常 次	繁 藏	松 次	梅 二	同	同	安 藤	安 藤	植 木	同	同	同	同	同	同	同	氏	
	同	同	青 葉	同	昭 和	同	同	同	本 町	本 町	甚 一	同	同	同	同	同	同	同	名	
	同	同	同	同	同	同	同	同	附 屬	附 屬	大 和	同	同	同	同	同	同	同	所	
	同	同	同	同	同	同	同	同	地 本	地 本	通	同	同	同	同	同	同	同	在	
	同	同	同	同	同	同	同	同	町	町	同	同	同	同	同	同	同	同	地	
	同	同	同	同	同	同	同	同	10,000	10,000	15,000	10,000	10,000	10,000	10,000	10,000	10,000	10,000	又	
	同	同	同	同	同	同	同	同	日	日	日	日	日	日	日	日	日	日	住	
	同	同	同	同	同	同	同	同	輸 入	輸 入	輸 入	輸 入	輸 入	輸 入	輸 入	輸 入	輸 入	所		
	同	同	同	同	同	同	同	同	支	支	支	支	支	支	支	支	支	支	資	
	同	同	同	同	同	同	同	同	支	支	支	支	支	支	支	支	支	支	本	
	同	同	同	同	同	同	同	同	支	支	支	支	支	支	支	支	支	支	額	
	同	同	同	同	同	同	同	同	支	支	支	支	支	支	支	支	支	支	別	
	同	同	同	同	同	同	同	同	支	支	支	支	支	支	支	支	支	支	國	
	同	同	同	同	同	同	同	同	支	支	支	支	支	支	支	支	支	支	備	
	同	同	同	同	同	同	同	同	支	支	支	支	支	支	支	支	支	支	考	

順 記	深 尾	滿 洲	玉 隆	萬 順	大 昌	巨 昌	合 祥	信 恒	日 恒	山 恒	滿 洲	磯 崎	寶 吉	萬 祥	美 房	玉 源	永 興	名 稱
西 襪	洋 行	紡 織	合 昌	昌 號	昌 號	昌 號	祥 號	恒 號	恒 號	恒 號	花 紡	商 店	祥 號	福 號	房 號	源 號	興 號	又 商
		株 式	同	同	同	同	同	同	同	同	會 社	磯 崎	同	同	同	同	同	氏
		式 株	同	同	同	同	同	同	同	同	磯 崎	同	同	同	同	同	同	名
		式 株	同	同	同	同	同	同	同	同	磯 崎	同	同	同	同	同	同	所
		式 株	同	同	同	同	同	同	同	同	磯 崎	同	同	同	同	同	同	在
		式 株	同	同	同	同	同	同	同	同	磯 崎	同	同	同	同	同	同	地
		式 株	同	同	同	同	同	同	同	同	磯 崎	同	同	同	同	同	同	又
		式 株	同	同	同	同	同	同	同	同	磯 崎	同	同	同	同	同	同	住
		式 株	同	同	同	同	同	同	同	同	磯 崎	同	同	同	同	同	同	所
		式 株	同	同	同	同	同	同	同	同	磯 崎	同	同	同	同	同	同	資
		式 株	同	同	同	同	同	同	同	同	磯 崎	同	同	同	同	同	同	本
		式 株	同	同	同	同	同	同	同	同	磯 崎	同	同	同	同	同	同	額
		式 株	同	同	同	同	同	同	同	同	磯 崎	同	同	同	同	同	同	別
		式 株	同	同	同	同	同	同	同	同	磯 崎	同	同	同	同	同	同	國
		式 株	同	同	同	同	同	同	同	同	磯 崎	同	同	同	同	同	同	備
		式 株	同	同	同	同	同	同	同	同	磯 崎	同	同	同	同	同	同	考

名稱又ハ商號氏	榮茂海	泉盛號燒酒販	與茂海燒酒販	同	福生燒鍋	福升燒鍋	福聚燒鍋	福泉興燒鍋	恒升燒鍋	永盛燒鍋	慶清燒鍋	謙益燒鍋	福巨源燒鍋	興茂海	慶德隆	福聚源	福泉興	玉陞湧	水盛泉	永泉泰	永發泉	恒升泰	福生泳
名所在地又ハ住所資本額別備	千山附屬地	煙臺附屬地	瀧下一首山	野並一水原田	城內東街	同	同	同	城內西街	西關	城內北街	城內南街	同北街	茂雲井町	關城內東街	景桓同	星源同	星源同	寶元西關	耀亭北門外	趾麟城內三道街	甲山西關	石城內東街
取拔	製造	取拔	取拔	取拔	支	支	支	支	支	支	支	支	支	支	支	支	支	支	支	支	支	支	支

考

名稱又ハ商號氏	慶發	大矢組	岡田醬油店	丸山農園	土屋牧場	水田洋行	福義合	同順紙局	天順紙局	鴻江紙局	興順成	福來盛	福慶昇	遼陽每日新聞社印刷部	杉本活版所	水田洋行	荻岡商行
名所在地又ハ住所資本額別備	泉丁立言同南街	西關	岡田松之助榮町	丸山佐太郎鐵道西	大八聯隊西	本町	城內稅務胡同	同東街	同東街	同石牌胡同	同東街	同東街	同東二道街	大和通	心一幸町	本町	昭和通
支	支	支	支	支	支	支	支	支	支	支	支	支	支	支	支	支	支

考

合資會社調進	堀田洋行	松山洋行	石川洋行	梶原洋行	石田洋行	村井商店	坂口商店	眞柴商店	佐藤商店	伊勢作支店	備中屋	小笠原支店	角洋行	永興裕	同慶福	燕春號	同慶福	近賞堂	風月堂	川上商行	香川堂	京榮堂
立山假宅地第二區	同	同	石川周治郎本町	梶原岩吉同	石田換煙臺	常吉昭和通	久内本町	一誠大和町	直吉首山	立山假宅地第一區	同	昭和通	能吉椿町	城內東街	同	城內北町	三郎本町	定吉有明町	清吉大和通	ミヨ同	直吉本町	
日取拔	日取拔	日取拔	日取拔	日取拔	日取拔	日取拔	日取拔	日取拔	日取拔	日取拔	日取拔	日取拔	日取拔	日取拔	日取拔	日取拔	日取拔	日取拔	日取拔	日取拔	日取拔	日取拔

日盛堂	長榮堂	宮原商店	金時堂	天利公	茂成和	永興合	永盛增	天興東	三丹號	宏文清	金光堂	水田洋行	猿渡商店	三好野堂	吉澤壘商店	合資會社遼陽	泰平公司
入江熊男昭和通	五島千代藏本町	宮原初太郎昭和通	堀田四郎同	西關	二道街	北門裡	馬市口	四大廟前	北三條町	城內懷王寺町	北川武八郎本町	小柳德次同	源藏大和通	信三郎昭和通	大和通	島田康平昭和通	城內西街
支	支	支	支	支	支	支	支	支	支	支	支	支	支	支	支	支	支

1,400日

