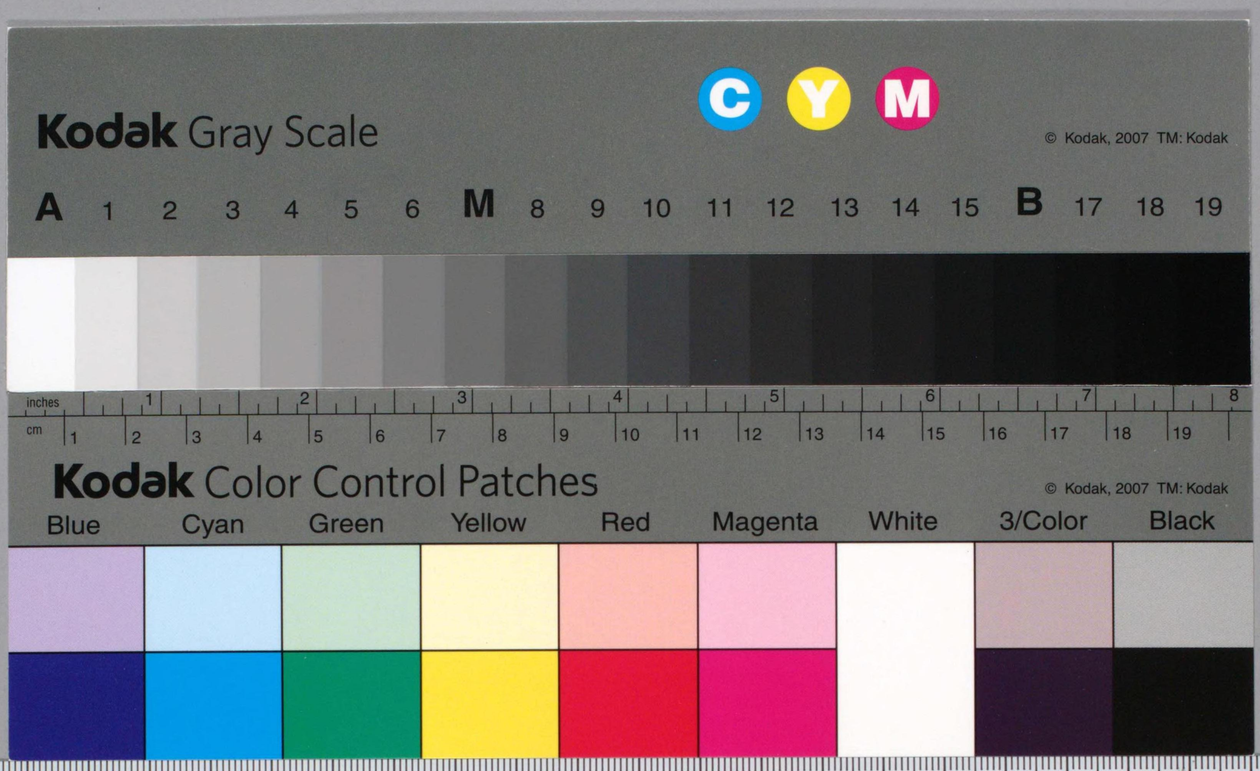
Kodak Gray Scale
C Y M
© Kodak, 2007 TM: Kodak
A 1 2 3 4 5 6 M 8 9 10 11 12 13 14 15 B 17 18 19
inches
cm
Kodak Color Control Patches
© Kodak, 2007 TM: Kodak
Blue
Cyan
Green
Yellow
Red
Magenta
White
3/Color
Black

七φ239.

録

収書目録

第1集

国立国会
38.3.22
図書館

秋田県議会図書室

029.3
A 367.0

凡　例

1. 本目録は当図書室に受け入れた図書・資料を収録したものである。
2. 記載は日本十進分類法(N.D.C.)新訂6版による。
3. 同一分類内の排列は著者のABC順による。
4. 目次にかわるものとしてN.D.C.主綱表(Divisions)を掲げ、本文の見出しもこれによる。
5. 図書・資料の右端の数字は分類および著者記号である。

國本圖書館
40.9.-6
圖書館藏書

675981

目　次

頁
1. 主　綱　表 …… 2
2. 社会科学細目表 …… 4
3. 秋田県関係 (A000) …… 7
4. 総　　記 (000) …… 20
5. 哲　　学 (100) …… 27
6. 歴　　史 (200) …… 46
7. 社会科学 (300) …… 80
8. 自然科学 (400) …… 107
9. 工　　学 (500) …… 108
10. 産　　業 (600) …… 108
11. 芸　　術 (700) …… 109
12. 語　　学 (800) …… 110
13. 文　　学 (900) …… 110

主綱表

000 総記
010 図書館
020 図書・書誌学
030 百科辞書・索引
040 論文集・講演集・雑書
050 逐次刊行書・雑誌
060 学会・博物館
070 新聞・新聞学
080 叢書・全集
090

100 哲学
110 哲学各論
120 東洋哲学
130 西洋哲学
140 心理学
150 倫理学
160 宗教
170 神道
180 仏教
190 キリスト教

200 歴史
210 日本
220 アジア
230 ヨーロッパ
240 アフリカ
250 北アメリカ
260 南アメリカ
270 オセアニア
280 傳記
290 地誌・紀行

300 社会科学
310 政治
320 法律
330 経済・経営
340 財政
350 統計
360 社会
370 教育
380 民俗・風俗習慣
390 國防・軍事

400 自然科学
410 数学
420 物理学
430 化学
440 天文学
450 地質学・地理学
460 生物学・人類学
470 植物学
480 動物学
490 医学・薬学

500 工学・工業
510 土木工学
520 建築学
530 機械工学
540 電気工学
550 海事工学・造兵学
560 採鉱冶金学

570 化学工業
580 繊維・その他の工業
590 家事

600 産業
610 農業
620 園芸・造園
630 蚕糸業
640 畜産・獣医学
650 林業
660 水産業
670 商業
680 交通
690 通信

700 芸術
710 彫刻
720 絵画・書道
730 版画
740 写真・印刷
750 工芸美術
760 音楽・舞踊
770 演劇・映画
780 運動競技
790 遊芸・娯楽

800 語学
810 日本語
820 中国語・東洋語
830 英語
840 ドイツ語
850 フランス語
860 スペイン語
870 イタリア語
880 ロシア語
890 その他諸国語

900 文学
910 日本文学
920 中国文学・東洋文学
930 英米文学
940 ドイツ文学
950 フランス文学
960 スペイン文学
970 イタリア文学
980 ロシア文学
990 その他諸外国文学

細目表

300 社会科学

301 概論
302 政治・経済・文化諸事情
303 辞書・書目・年表
304 論文・講演集・随筆・雑記
305 逐次刊行書・年鑑・統計書
306 学会・協会・会議
307 研究及び指導法
308 叢書・全集

310 政治

311 政治学
312 政治史・政治事情
313 国家・政体
314 議会・選挙
315 政党・政治結社
316 政治運動・民族問題
317 行政
318 地方自治
319 外交・国際問題

320 法律

321 法律学・法哲学
322 法制史・外国法
323 憲法・行政法
324 民法
325 商法
326 刑法・刑事学
327 司法制度・訴訟手続法
328 諸法
329 国際法

330 経済

331 経済学
332 経済史・経済事情
333 経済政策・経済体制
334 人口・移植民
335 経営学
336 景気・恐慌
337 貨幣・為替・物価
338 金融・銀行
339 保険

340 財政

341 財政学
342 財政史・財政事情
343 財政政策・財務財政
344 予算・決算・経費
345 租税
346 関税
347 公債
348 官業・専売
349 地方財政

350 統計・統計学

351 日本
352 アジア
353 ヨーロッパ
354 アフリカ
355 北アメリカ
356 南アメリカ
357 オセアニア
358 人口統計

359 各種の統計

360 社会

361 社会学
362 社会史・社会組織
363 社会思想・社会主義
364 社会政策
365 生活問題
366 労働問題
367 婦人問題・性問題
368 階級問題・社会的団体
369 社会病理・社会事業

370 教育

371 教育学
372 教育史・教育事情
373 教育制策・教育制度
374 学校経営・学校衛生
375 学習指導・教科課程
376 初等・中等教育
377 大学・専門教育・学生問題
378 特殊教育
379 社会教育・家庭教育

380 民俗・風俗習慣

381 民俗学
382 風俗史・民俗誌
383 衣食住
384 社会風習
385 祭礼・年中行事
386 冠婚葬祭
387 礼儀作法・社交
388 伝説・民話・諺
389 民族学

390 国防・軍事

391 軍備・軍事行政
392 国防史・軍事事情
393 戦争・戦略・戦術
394 軍事医学・兵食
395 軍需品・軍用動物
396 陸軍
397 海軍
398 空軍・防空
399 古代兵法

A000 総　記（秋田県関係）

秋田県総務部文書統計課　A029 A
〔秋田〕県書庫所蔵古文書目録
〔秋田〕昭和30（1955）
130P　26cm（謄写）

小　島　建之助　A049 K039
味覚芸術　主としてふるさとのこと
本荘〔秋田県〕夕陽社　昭和6（1931）
127P　19cm

秋田魁新報社調査部　A070 A37
秋田魁新報80年の歩み
秋田　秋田魁新報社　昭和29（1954）
47P　図版　22cm

A100 哲　学（秋田県関係）

瀬谷亀一　A159 Se98
秋田県考行録
秋田　大正活版所　大正5（1916）
230P　19cm

武藤鉄城　A190 Mu93
秋田キリシタン史
秋田　角館時報社　昭和23（1948）
86P　19cm

A200 歴　史（秋田県関係）

武藤鉄城　A210.2 Mu93
神野　石器時代遺石郡発掘報告
秋田　角館時報社　昭和27（1952）
32P　図版19枚　22cm

赤川菊村　A210.6 A29
蕨澤歳時記
秋田　はかりや印刷所
昭和17（1942）
658P　図版　24cm

安藤和風　A210.6 A47
秋田勤王史談
秋田　秋田郷土会　昭和6（1931）
150P　19cm

後藤寅之助　A210.6 G72（複）
秋田戊辰勤王史談
秋田　秋田県振興会　大正4（1915）
428P　図版　19cm

笹嶺定吉　A210.6 S74
大館戊辰戦史　笹嶺定吉編
秋田　大館戊辰戦史編纂会
大正7（1918）
1002P　図版　22cm

早稲田大学秋田校友会　A210.6 W41
明治時代史国民経済政策講習録
秋田　大正2（1913）
98P　図版　23cm

秋田叢書　第1－10，12巻　A212 A
秋田叢書刊行会編
秋田　昭和3－10（1928－1935）
11冊　図版　23cm
内容

第1巻　羽陰史略前篇・秋山峯之巌

第2巻　6郡郡邑記・編飾・由利12頭記・蘆名記

第3巻　6郡祭事記・増補雪の出羽路雄勝郡・鹿角郡根元記・古四王神社考

第4巻　戊辰秋田藩戦記・奥羽戦争本荘隊出兵聞見誌・亀田藩戊辰戦記・戊辰矢島戦記・明治戊辰鹿角国戦争実記・仁賀保領出兵実効録

第5巻　秋田紀麗・浅利軍記・代邑見聞録・雪の出羽道（平鹿郡）

第6巻

風俗問状答・6野燭談・鳥蘆奇談

第7巻　秋田治乱記・鷹の爪・長野先生夜話集・雪出羽路亘加平鹿郡

第8巻　秋田6郡33観音巡礼記・鹿角縁記・月出羽道仙北郡（1）

第9巻　秋田昔物語・秋田千年夏・月出羽道仙北郡（2）

第10巻　月出羽道仙北郡（3）

第12巻　花のいではぢ・別本花の出羽路・勝地略記・羽陰史略後編

秋田師範学校　A212 A
秋田県郷土誌
秋田　昭和8（1933）
（466）P　23cm

秋田県史蹟名勝天然記念物調査会　A212 A
秋田県史蹟調査報告　第1輯
秋田　昭和7（1932）
91P　図版　27cm

秋田市役所広報室　A212 A
秋田市　市勢グラフ
秋田　秋田市役所　昭29（1954）
写真16枚　19cm

秋元秋圃　A212 A35
郷土史話　道路と文化　秋元秋圃編
〔秋田　昭和25（1950）〕
48P，年表9P，附録40P，19cm

安藤和風　A212 A47
秋田50年史
秋田　秋田郷土会　昭和7（1932）
115P　19cm

浅野虎太　A212 A87
神史話
秋田　神史話刊行会　昭和28（1953）
399P　図版　21cm

秋田義書刊行会　A212 A
由利太平記　附録・由利郡諸家系譜
由利郡史年表
秋田　昭和8（1933）
216P　23cm

秋田市役所　A212 A
秋田市史　上・中・下巻
〔秋田〕　昭和24（1949）
三冊　22cm

秋田県南秋田郡教育会　A212 A
南秋田郡誌　第1輯
〔秋田　昭和15（1940）〕
230P　23cm

秋田県教育委員会　A212 A
社会科資料　わが秋田　秋田県教育委員会編
秋田　秋田県文教会　昭和25（1950）
302P　図版　19cm

秋田県文教会　A212 A
社会科資料　わが秋田　社会科副読本
秋田文教会編
秋田　昭和25（1950）
302P　図版　19cm

秋田県史　第1－第7冊　A212 A
秋田県
東京　日清印刷　大正4－6（1915－1917）
7冊　図版　23cm
内容
第1－第3冊　県史
第4冊　県治部1
第5冊　県治部2
第6冊　県治部3
第7冊　県治部4

本荘町役場　A212 H85
本荘町自治史
秋田　昭和13（1938）
233P　図版　23cm

池田文一郎　A212 I32
高梨村郷土沿革記
秋田　高梨村〔役場〕　昭和15（1940）
418P　図版　23cm

伊藤耕余　A212 I89
後三年戦蹟誌
〔秋田　大正6（1917）〕
59P　22cm

伊藤耕余　A212 I89
我観後三年役
〔秋田　大正6（1917）〕
31P　22cm

加賀谷三次郎　A212 Ka17
新しき土崎港
秋田　土崎文化協会　昭和15年（1940）
240P　図版　18cm

狩野徳蔵　A212 Ka58
雄鹿名勝誌会
秋田　秋田社活版所　明治17（1884）
115P　23cm（和）

狩野徳蔵　A212 Ka58
秋田男鹿名勝誌（上下巻合冊）
秋田　秋津活版所　明治17（1884）
38，42枚　24cm（和）

狩野徳蔵　A212 Ka58
雄鹿名勝誌
秋田　秋津活版　明治42（1909）
147P　図版　15cm

狩野徳蔵　A212 Ka58
秋田県史　上古部　補正再梓上古部
中古部
秋田　秋津活版版　明治42（1909）
〔415〕P　23cm

近藤 八十二　A212 Ko73
代芭南見録　能代古記録
秋田　能代読書会　昭和17（1942）
64P　図版　24cm（和）

近藤 八十二　A212 Ko73
能代乃武加志
秋田　能代読書会　昭和16（1941）
145P　22cm

今野 賢三　A212 Ko75
秋田市の今昔　新風土記
秋田　秋田市案内刊行会　昭和32（1957）
328P　図版　22cm

今野 賢三　A212 Ko75
港物語　土崎港町史続編
秋田　土崎港町史続編「港物語」刊行会
昭和27（1952）
327P　図版　18cm

齋田 慶吉　A212 Ma29
鹿角郷土誌
鹿角郡教育会　昭和6（1931）
226P　23cm

文部省　A212 Mo31
史蹟精査報告　第3　城田柵址
城輪柵址　文部省編
東京　昭和13（1938）
88P　図版　26cm

農村自治研究会　A212 N97
模範村面目村の建設　秋田県由利郡面目村の総合調査　農村自治研究会編
東京　昭和26（1951）
297P　21cm（農村自治調査第2集）

笠川 栄助　A212 O32
小学教科　秋田県史話　全
秋田　鮮進堂　明治27（1901）
21枚　23cm（和）

大塚 定彬　A212 O88
河辺郡大観　大塚定彬・上村鉄治編
秋田　秋田出版協会　昭和9（1934）
948P　図版　19cm

大山 順造　A212 O95
秋田県岩崎町郷土史
秋田　昭和15（1940）
132P　図版　23cm

佐久間 彈一郎　A212 S45
新編　北羽発達史　下　佐久間彈一郎編
秋田　秋田県教育会　明治41（1908）
907P　23cm

柴田 熊蔵　A212 Sh18
増田郷土史
秋田　興文館　大正13（1924）
102P　20cm

青水 通良　A212 Sh49
わが郷土　秋田県
東京　青水書院　昭和24（1949）
96P　図版　19cm

高田 可恒　A212 Ta28
出羽国風土略記　上編
東京　東京学社　昭和3（1928）
〔231〕P　図版　19cm

高木 徳治　A212 Ta29
白岩村郷土史
東京　昭和6（1931）
219P　20cm

高垣 保吉　A212 Ta29
大曲町郷土史
秋田　仙北印刷所　昭和9（1934）
292P　図版　23cm

土川村　A212 Ts28
土川村郷土誌
秋田　昭和18（1943）
166P　22cm

加藤 助吉　A212 Ts33
土崎港町史　加藤助吉編
秋田　秋田市役所土崎出張所
昭和16（1941）
450P　図版　27cm

土崎 知善　A212 Ka86
土崎郷土史要
秋田　土崎読書会　大正9（1920）
202P　図版　20cm

辻永 佐藤治　A212 Ts45
新屋町郷土誌　辻永佐藤治編
秋田　秋田市役所新屋出張所
昭和17（1942）
458P　図版　23cm

山方 石之助　A212 Y22
秋田案内　全
秋田　癸巳活版所　明治35（1902）
112P　19cm

山本郡教育会研究部　A212 Y31
山本郡郷土史
秋田　昭和7（1932）
206P　23cm

山崎 真一郎　A212 Y48（複）
羽後民政史料　第1輯　第2分冊
山崎真一郎編
秋田　昭和10（1935）
224P　23cm

山崎 真一郎　A212 Y48（複）
羽後民政史料　第1輯　第1分冊
秋田　昭和11（1936）
251P　23cm

矢立村役場　A212 Y66
矢立村要覧
秋田　昭和29（1954）
115P　図版　25cm（謄写）

譽田 義英　A212 Y72
新撰秋田県史談　全
秋田　秋穂堂　明治26（1893）
47枚　23cm（和）

横手町史編纂会　A212 Y78
続横手郷土史　横手町史編纂会編
秋田　横手町役場　昭和8（1933）
723P　22cm

横手郷土史編纂会　A212 Y78
横手郷土史　横手郷土史編纂会編
秋田　横手町役場　昭和8（1933）
397P　22cm

秋田県教育会　A281 A
隠れたる郷土偉人
秋田　昭和15（1940）
201P　図版　19cm

秋田県職員録　昭和24年3月現在　A281 A
秋田県総務部文書課
秋田　昭和24（1949）
67P　19cm

秋田県職員録　昭和25年7月1日現在　A281 A
秋田県
秋田　昭和25（1950）
124P　19cm

秋田県警察職員録　昭和25年6月1日現在　A281 A
秋田県公安委員会連絡協議会
秋田県警察連絡協議会
〔秋田〕昭和25（1950）
122P　9×13cm

秋田県職員録　昭和26年10月刊行　A281 A
秋田県知事室文書課
秋田　昭和26（1951）
172P　19cm

秋田営林局職員録　昭和27年10月20日現在　A281 A
秋田営林局
秋田　昭和27（1952）
384P　9×13cm

長流篤翁　A281 C53
黒甜瑣語　1編－4編
秋田　人見寛吉　明治29（1896）
4冊　23cm（和）

羽仁五郎　A281 H29
佐藤信淵に関する基礎的研究
東京　岩波　昭和4（1929）
209P　23cm

狩野徳蔵　A281 Ka58
秋田小学軌鑑　全　秋田立志編
秋田　曙堂　昭和26（1951）
24枚　23cm（和）

狩野徳蔵　A281 Ka58
続　秋田小学軌鑑　全
秋田　秋聚堂・曙堂　昭和27（1952）
21枚　23cm（和）

狩野徳蔵　A281 Ka58
秋田温古談　全
秋田　秋田社活版所　明治26（1893）
38枚　23cm

三浦匝三　A281 Mi67
古今秋田英名録　上，下巻
秋田　はかりや印刷　昭和13（1938）
2冊　24cm（和）

秋田県総合職員録〔昭和22年版〕　A281 A42
秋田魁新報社調査部編
秋田　昭和22（1947）
122P　19cm

秋田県総合職員録　昭和23年版　A281 A42
秋田魁新報社調査部編
秋田　昭和23（1948）
154P　19cm

秋田県総合職員録　昭和26年版　A281 A42
秋田魁新報社調査部編
秋田　昭和26（1951）
202P　19cm

秋田県総合職員録　昭和27年版　A281 A42
秋田魁新報社調査部編
秋田　昭和27（1952）
212P　19cm

佐藤儀助　A281 S85
秋田公人録　第1，第2集
秋田　秋田県市町村選挙管理委員会連合会
昭和29（1954）
2冊　22cm
内容
第1集　国会議員・県議会議員・知事・県庁各部課長の巻　（176P）
第2集　県教育委員・教育庁・学務部課長・公立学校の巻　（66P）

秋田県紳士名鑑　A281 A37
瀬谷紀一
秋田　秋田県紳士名鑑発行所
大正8（1919）
325P　19cm

浅田高外　A289 A81
是山泰覚大和尚行状記　浅田高外編
秋田　是山会　昭和11（1936）
30P　19cm

後藤寅之助　A289 G72
池田文太郎翁
秋田　池田文太郎翁記念会
昭和5（1930）
60P　図版　24cm

畠山小一郎　A289 H41
老農森川源三郎翁
東京　人文閣　昭和20（1945）
229P　21cm

石川理紀之助　A289 I76
石川翁農道要典　石川翁農道要典編纂会編
東京　三井報恩会　昭和14（1939）
874P　図版　20cm

河辺郡教育会　A289 Ka91
栗田定之丞翁
秋田　はかりや印刷所　昭和5（1930）
139P　図版　23cm

川越重昌　A289 Ka93
兵学者 佐藤信淵
東京 鶴書房 昭和18(1943)
529P 図版 22cm

児玉庄太郎　A289 Ko18
農聖の精神 石川理紀之助翁の生涯
東京 人文閣 昭和17(1942)
353P 19cm

児玉庄太郎　A289 Ko18
石川理紀之助翁の遺産調
児玉庄太郎・伊藤理一郎編
秋田 石川会 昭和8(1933)
180P 図版 19cm

児玉庄太郎　A289 Ko18
農聖石川翁の伝記と歌集
東京 内外書房 昭和13(1938)
634P 図版 16cm

児玉政介　A289 Ko18
濁秋談叢
秋田 秋田県青年教育研究会
昭和12(1937)
322P 19cm

日本武学研究所　A289 N77
佐藤信淵武学集 上巻 経国国防篇
日本武学研究所編
東京 岩波 昭和17(1942)
633P 図版 21cm (日本武学大系22)

大久保鉄作　A289 O54
天樹院佐竹義和公
秋田 大正5(1916)
328P 図版 23cm

佐藤長左衛門　A289 S85
常在巌岳老人之伝
秋田 昭和14(1935)
88P 図版 22cm

佐藤信淵　A289 S85
佐藤信淵家学全集 上,中,下巻
滝本誠一編
東京 岩波 大正14-昭和2(1925)
-1927)
3冊 図版 23cm

佐藤長左衛門　A289 S85
如月帖
秋田 はかりや印刷所
昭和14(1939)
217P 図版 23cm

下村湖人　A289 Sh53
佐藤信淵
東京 講談社 昭和17(1942)
330P 図版 19cm (偉人伝文庫)

菅江真澄　A289 Su22
菅江真澄集 第1-6巻
秋田叢書刊行会編
秋田 昭和5-8(1930-
(1933)
6冊 図版 23cm (秋田叢書別集)

菅原久之助　A289 Su28
古稀のさくら
秋田 太陽堂 昭和6(1934)
17枚 図版 24cm (和)

鈴木一郎　A289 Su96
加藤景林父子伝
秋田 秋田山林会 昭和8(1933)
272P 図版 23cm

鳩田恵吉　A289 To33
佐藤信淵
東京 大観堂 昭和16(1941)
414P 図版 21cm

内田武志　A289 U14
菅江真澄未刊文献集 1 内田武志編
東京 日本常民文化研究所
昭和28(1953)
354P 図版 21cm (日本常民文化研究第65)

鷲尾義直　A289 W44
斉藤宇一郎君伝 鷲尾義直編
秋田 斉藤宇一郎君記念会 昭和4(1929)
722P 図版 23cm

渡辺金造　A289 W46
平田篤胤研究
東京 六甲書房 昭和19(1944)
1193P 図版 22cm

西岡虎之助　A289.1 N86 (複)
老農渡部斧松翁伝
東京 山喜房 昭和3(1928)
2冊 図版 23cm

秋田県女子師範学校　A290 A
郷土地理研究書
秋田 昭和7(1932)
454P 23cm

佐藤与一　A290 S85
山の国・鹿角の里
東京 千秋社 昭和7(1932)
60P 23cm

天野源一　A291 A43
新訳 真澄翁男鹿遊覧記
秋田 男鹿史志刊行会 昭和27(1952)
487P 図版 22cm

安藤和風　A291 A47
秋田県案内 増訂3版
秋田 彩雲堂 明治44(1911) 3版
286P 図版 19cm

石井末太郎　A291 I75
鹿角郡案内 世界の名湖・東洋の宝庫
花輪(秋田県) 村木邦松 大正2(1913)
143P 図版 20cm

〔菅江〕真澄遊覧記総索引 蔵時篇　A291 Su22
菅江真澄研究会編
秋田 昭和21(1946)
121P 24cm (謄写,和)

滝沢武　A291 Ta73
知られたる秋田
東京 民友社印刷部 明治42(1909)
530P 図版 19cm

秋田県図書館協会　A291 To72
秋田郷土叢話　秋田県図書館協会編
秋田　昭和9（1934）
580P　図版　23cm

A300　社会科学（秋田県関係）

A100　政　　治

秋田県・選挙管理委員会　A314.8 A
参議院議員通常選挙結果調
昭和25年6月4日執行
秋田　昭和25（1950）
118P　26cm

秋田県総務部庶務課　A318 A
府県制発布50周年記念誌　（複）
秋田　昭和16（1941）
2冊　図版　22cm

秋田市役所　A318 A
市制60周年記念誌　昭和24年
〔秋田〕昭和24（1949）
190P　図版　22cm

秋田市役所総務課　A318 A
秋田市勢要覧　昭和25年版
秋田　昭和25（1950）
151P　図版　13×19cm

秋田市役所広報室　A318 A
秋田市勢要覧　昭和28年版
秋田　昭和28（1953）
191P　14cm

秋田県統計協会　A318 A
秋田県勢要覧　昭和21年版
秋田　昭和21（1946）
136P　16cm

秋田県総務部統計課　A318 A
秋田県勢要覧　昭和23年版
秋田　昭和23（1948）
139P　13×19cm

秋田県総務部統計課　A318 A
秋田県勢要覧　昭和24年版
秋田　昭和24（1949）
185P　13×19cm

秋田県総務部統計課　A318 A
秋田県勢要覧　昭和25年版
秋田　昭和25（1950）
87P　図版　22cm

秋田県総務部統計課　A318 A
秋田県勢要覧　昭和27年版
秋田　昭和27（1952）
114P　図版　22cm

秋田県総務部文書統計課　A318 A
秋田県勢要覧　昭和32年版
秋田　昭和32（1957）
172P　図版　13×19cm

秋田県北秋田郡　A318 A
秋田県北秋田郡自治誌
秋田　大正12（1923）
515P　23cm

秋田県職員録　A318 A
〔秋田県総務部人事課〕
秋田　昭和23（1948）
160P　13×19cm

秋田県町村長会　A318 A
秋田県町村長会20年小誌
秋田　昭和15（1940）
115P　図版　23cm

秋　田　県　A318 A
秋田県々治1斑
秋田　大正14（1925）
88P　24cm

大曲町役場　A318 061
大曲小史　町制施行60周年記念
秋田　昭和26（1951）
40P　図版　13×19cm

秋田県・知事官房　A318.2 A
森知事県治方針
秋田　秋津活版　明治45（1912）
311P　22cm

秋田市役所広報室　A318.2 A
〔秋田〕市勢要覧　1953
秋田　秋津活版　昭和28（1953）
191P　13cm

A320　法　律（秋田県関係）

秋　田　県　A320 A
改正　秋田県法規総務局内務簿　上巻
秋田　明治30（1897）
1584P　22cm

秋　田　県　A320 A
改正　秋田県法規警察簿収税簿監獄簿　下巻
秋田　明治30（1897）
752P　22cm

A330経済（企業A335）（秋田県関係）

秋田魁新報社調査部　A335 A37
秋田県優秀事業百選
秋田　昭和27（1952）
100P　20×27cm

A370　教　　育（秋田県関係）

秋田県教育関係職員録　昭和26年度版　A372 A
秋田県教職員組合
秋田　北方印刷　昭和26（1951）
180P　22cm

秋田大学学芸学部　A377 A
秋田大学学芸学部研究紀要　第1輯
秋田　昭和26（1951）
155，92P　26cm

A380　風俗・習慣・民俗学（秋田県関係）

奈良　環之助　A380 N51
秋田県南秋田郡年中行事と習俗
昭和14（1934）
47P　23cm

高橋 文太郎　A380 Ta33
秋田マタギ資料
東京　アチックミューゼアム（丸善）
昭和12（1937）
90P　図版23cm（アチックミューゼアムノート第12）

堀口 宣治　A388 H88
秋田3湖物語
秋田　秋田県先覚伝記刊行会
昭和12（1937）
94P　図版　23cm

石川 理紀之助　A388 I76
秋田のむかし　巻1，巻2
東京　明治31－32（1898－1899）
二冊　23cm
（巻1　草木谷戯書，和）
（巻2　草木谷・五時茶叢書，和）

曲田 慶吉　A388 Ma29
伝説の鹿角　曲田慶吉編
秋田　鹿角郡教育会　昭和6（1931）
168P　16cm

東北更新会秋田県支部　A388 To25
秋田県の迷信・俗信
秋田　昭和14（1939）
226P　19cm

八幡 源夫　A388 Y16
だんぶり長者
岩手　だんぶり社　昭和15（1940）
68P　19cm

柳田 国男　A388 Y53
黒百合姫物語
山形　言霊書房　昭和19（1944）
99P　22cm

A450 地震学（秋田県関係）

秋田県　A453 A
男鹿地方震災誌　昭和14年
秋田　昭和17（1942）
591P　図版　22cm

A470 植物学（秋田県関係）

秋田営林局　A470.3 A
管内国有林植物目録
秋田　昭和9（1934）
190P　19cm

村松 七郎　A472 Mu48
秋田県植物誌
秋田　はかりや印刷所　昭和7（1932）
185，20P　図版　22cm

A480 動物学（秋田県関係）

小野 逞　A480 O67
秋田の動物を語る
秋田　秋田民報新聞社
昭和11（1936）
160P　図版　21cm

A490 医学（治療法A429）（秋田県関係）

秋田県警察部　A492.5 A
秋田県鉱泉誌
秋田　大正5（1916）
130P　22cm

A510 土木工学（秋田県関係）

山崎 真一郎　A510 Y48（複）
秋田県土木史論
秋田　秋田県土木建築請負業協会
昭和12（1937）
2冊　図版　23cm

A600 産業（秋田県関係）

A602 産業史・事情・物産

浅野 源吾　A602 A87
東北産業経済史　第3巻秋田藩
東京　東北振興会　昭和11（1936）
380P　図版　23cm

A610 農業（秋田県関係）

進藤 孝三　A611.24 Sh62
満洲由利郷開拓誌
秋田　満洲由利郷開拓誌刊行会
昭和27（1952）
445P　図版　21cm

吉田 三郎　A611.9 Y86
男鹿寒風山麓農民日録
東京　アチックミューゼアム（丸善）
昭和13（1938）
455P　図版　23cm（アチックミューゼアム彙報第16）

A650 林業（秋田県関係）

秋田県　A650 A
秋田藩の林野制度　付一里塚と振樹
秋田　昭和13（1938）
66P　図版　22cm（秋田県林政資料11）

A670 商業（秋田県関係）

秋田商工会議所　A670 A
秋田商工会議所25周年史
秋田　昭和7（1932）
229P，附録65P，表30枚　図版
23cm

能代市役所産業経済課　A670 N97
能代市商工名鑑　市制施行10週年記念
1950　能代市役所産業経済課編
秋田　能代　昭和25（1950）
142P　図版　22cm

A680 交通（A688観光事業）（秋田県関係）

秋田県観光協会　A688 A
秋田の観光と温泉
秋田　昭和11（1936）
24P　図版　26cm

A750 工芸美術（A751陶磁工芸）
（秋田県関係）

渡辺爲吉　A751 W46
白岩瀬戸山
秋田　昭和8（1933）
224P　図版　26cm

A780 運動競技（A787釣魚・遊猟）
（秋田県関係）

光綸会　A787 Ko79
秋田の釣
秋田　秋田活版　昭和29（1954）
265P　図版　18cm

武藤鉄城　A787 Mu93
秋田郡邑魚譚　武藤鉄城編
東京　アチックミューゼアム（丸善）
昭和15（1940）
355P　図版　23cm（アチックミューゼアムノート第45）

A800 語学（A818 方言・俗言）
（秋田県関係）

秋田県学務部学務課　A818 A
秋田方言
秋田　はかりや印刷所　昭和4（1924）
287P　6×20cm

内田武志　A818 U14
鹿角方言集
東京　刀江書院　昭和11（1936）
225P　22cm（言語誌叢刊）

000 総記

010 図書館

島影盟　015 Sh37
読書の技術
藤沢〔神奈川〕　池田書店　昭和26（1951）
275P　19cm（今日の教養書選 8）

渭川道夫　017 N47
としょかん
東京　牧書店　昭和25（1950）
356P　18cm（学校図書館文庫）

全国学校図書館協議会　017 Z3
学校図書館基準　解説と運営
全国学校図書館協議会編
東京　時事通信社　昭和25（1950）
286P　18cm

029 蔵書目録

群馬県議会図書室　029 G94
中島文庫図書目録
群馬　昭和30（1955）
357P　25cm

法務府・法務図書館　029 H83
欧文図書目録　追録3
東京　昭和26（1951）

270P　26cm

国立国会図書館受入整理部　029 Ko43
国立国会図書館収書通報　第84号
和漢書の部
東京　昭和31（1956）
497，146P　26cm

国立国会図書館受入整理部　029 Ko43
国立国会図書館収書目録　第1，4，5，6，7，8，9，10，11，12，13，14，15，16，17，19，20，21，22，24，25，26号
東京　国立国会図書館管理部
昭和25（1950）
〔1024〕P　26cm

国立国会図書館受入整理部　029 Ko43
国立国会図書館収書通報　第47，48，49，50，51，52，53，54，55，56，57，58，59，60，61，62，63，64，65，66，67号
東京　国立国会図書館管理部　昭和27（1952）
〔1159〕P　26cm

国立国会図書館受入整理部　029 Ko43
国立国会図書館収書通報　第68，69，70，71，72，73，74，75，76，76，77，77，78号
東京　昭和28（1953）
〔1006〕P　26cm

国立国会図書館管理部　029 Ko45
国内出版物目録　第3，5巻
東京　国立国会図書館管理部
昭和27（1952）－29（1954）
2冊　26cm
内容
第3巻　第1，2，3，4，5，6，7，8，9，10，11，12号（535P）
第5巻　第1，2，3，4，5，6，6，7，7，8，9，10，11，12号　別冊（506P）

史料館　029 Sh89
史料館所蔵史料目録　第5集
史料館編
東京〔昭和31（1956）〕
95P　27cm

東京都議会図書館　029 To46
図書目録　N07（総目録）
東京　昭和30（1955）
382P　21cm

030 百科辞書

大百科辞典　第1－28巻　新補1，2　031 D18
新補遺2，3
平凡社
東京　平凡社　昭和6－10（1931－1935）
32冊　図版　27cm
内容
第1巻　アーイカ，第2巻　イキーウチ，第3巻　ウツーオーム，第4巻　オーメーカク，第

5巻 カケーカワソ，第6巻 カワターキエ，第7巻 キヨークリタ，第8巻 クリチーコーキ，第9巻 コークーコト 第10 コナーサワ，第11巻 サンーシノ，第12巻 シハーシヨーコ，第13巻 シヨーサーシン，第14巻 スーセキモ，第15巻 セキヤーソン，第16巻 ターダンセ，第17巻 タンソーツン，第18巻 テートイチ，第19巻 トイツーニシモ，第20巻 ニシヤーハシ， 第21巻 ハスーヒヤ，第22巻 ヒユーフレ，第23巻 フローホワ，第24巻 ホンームス，第25巻 ムセーヨシサ，第26巻 ヨシシーワ，第27巻 補遺， 第28巻 索引，新補1，2 新補遺2 コーワーテレ，新補遺3 テンーワ

大辞典 1－24，26巻 031 D19
平凡社
東京 平凡社 昭和9－14（1934－1939）
25冊 27cm
内容
第1巻 アーアワン，第2巻 アンーイミ，第3巻 イムーウーエコ，第4巻 エサーオサン，第5巻 オシーカクソ，第6巻 カクターカロン，第7巻 カワーキモン，第8巻 キヤークトン，第9巻 クナーケンタ，第10巻 ケンチーコサン，第11巻 コシーサクヨ，第12巻 サクラーシシン， 第13巻 シスーシユワ，第14巻 シユンーシンノ，第15巻 シンハーセンコン，第16巻 センサータキン，第17巻 タクーチヨン，第18巻 チラートート，第19巻 トーナーニコン，第20巻 ニサーハトン，第21巻 ハナーヒレン，第22巻 ヒローヘン，第23巻 ホーミシン，第24巻 ミスーヤマトホ，第26巻 ローン・索引

世界大百科事典 第1－32巻 031 Se22
平凡社 編
東京 平凡社 昭和30－34（1955－1959）
32冊 図版 地図 31cm
内容
第1巻 アーアシ，第2巻 イーイン，第3巻 ウーエンク，第4巻 エンケーカイス，第5巻 カイセーカト，第6巻 カト，第7巻 キーキヨソ，第8巻 キヨタークウ，第9巻 クンーケンチ，第10巻 ケンテーコオ，第11巻 コカーサイケ，第12巻 サイコーシキエ，第13巻 シキカーシャハ，第14巻 シャヒーシヨウノ，第15巻 ショウハースイコ，第16巻 スイサーセイラ，第17巻 セイリーソオ，第18巻 ソカータンコ，第19巻 タンサーツト，第20巻 ツナートイ，第21巻 トウーナカセ，第22巻 ナカターノウメ，第23巻 ノウヤーハンシユ，第24巻 ハンショーフクソ，第25巻 フクターヘイキ，第26巻 ヘイクーホラ，第27巻 ホリーミン，第28巻 ムーユウキイ，第29巻 ユウキカーリモ，第30巻 リヤーロモ，第31巻 ロラーワン・補遺・付表，第32巻 索引

049 雑 書

荒垣秀雄 049 A62
民族の微苦笑 天声人語より
東京 光文社 昭和25（1950）
250P 18cm

クルガノフ 049 C96
日本にいるアメリカ人 ソヴエト記者のニッポン日記 高木秀人訳
東京 五月書房 昭和27（1952）
253P 19cm

小泉信三 049 Ko38
読書雑記
東京 文芸春秋社 昭和24（1949）
3版
318P 19cm

正木 昊 049 Ma61
日本人の良心
東京 築紫書房 昭和24（1949）
250P 19cm

荻野益三郎 049 O25
判事の風呂敷包み
東京 朝日新聞社 昭和24（1949）
294P 18cm

菅原通済 049 Su28
放談夏座敷
東京 鏡浦書房 昭和24（1949）
347P 19cm

佐田正一 049 Su65
敗界官界
東京 講談社 昭和25（1950）
247P 19cm

高橋誠一郎 049 Ta33
書有の内外
東京 要書房 昭和24（1949）
237P 19cm

読売新聞社文化部 049 Y81
現代文化展望 1950年版
読売新聞社文化部編
東京 六興出版社 昭和25（1950）
325P 19cm

050 逐次刊行書

国立国会図書館 050 Ko43
雑誌記事索引 1948年10月
国立国会図書館編
東京 昭和24（1949）
194P 26cm

国立国会図書館 050 Ko43
雑誌記事索引 1948年10月
国会図書館編
東京 昭和24（1949）
129P 26cm

059 年 鑑

朝日年鑑 昭和26－29（1951－1954）年版 059 A82
朝日新聞社編
東京 昭和25－28（1950－1953）
4冊 図版 26cm

時事年鑑 昭和23－30年版 059 J49
時事通信社編

東京　昭和23（1948）－29（1954）
8冊　図版　26cm

河北年鑑　昭和25（1950），　059 Ka 19
29（1954），30（1955）年版
河北新報社
仙台　昭和24（1949），28（1953），
29（1954）
3冊　図版
（25年版　19cm，29，30年版　22cm
）

日本現勢　昭和27－30年版　059 N77
共同通信社編
東京　共同通信社出版部　昭和26（1951）
－29（1954）
6冊　図版　26cm
（昭和27年版2冊，28年版2冊）

世界年鑑　1949，1951，　059 Se 21
1953，1954，
共同通信社編
東京　昭和24（1949），25（1950），
28（1953），29（1954）
4冊　26cm

毎日年鑑　昭和24（1949），　059 Ma 31
28（1953），30（1955）
毎日新聞社
東京　昭和23（1948），27（1952）
29（1954）
3冊　図版　26cm

民主主義科学者協会　059 Mi 47
科学年鑑　第3集　1949
民主主義科学者協会編
東京　北隆館　昭和24（1949）
389P　18cm

ソヴェト年鑑　1954　059 So 92
内閣総理大臣官房調査室編
東京　日刊労働通信社　昭和29（1954）
1107P　図版　26cm

日本民主主義文化連盟　059 N77
文化年鑑　1949
日本民主主義文化連盟編
東京　資料社　昭和24（1949）
588P　19cm

大阪府年鑑　昭和28（1953），　059 O 73
29（1954）年版
新大阪新聞社
大阪　昭和28（1953），29（1954）
2冊　図版　26cm

読売年鑑　1951－1955　059 Y 81
読売新聞社
東京　昭和25（1950）－29（1954）
5冊　図版　21cm

060 学会・博物館

河西三省　060.7 Ka 96
司会の仕方　河西三省　述
東京　全国知事会　昭和29（1954）

38P　19cm（全国知事会シリーズ
No.1）

070 新聞

赤沼三郎　070 A 31
新聞太平記
東京　雄鶏社　昭和25（1950）
313P　18cm

ジョンズ，ジョン．ポール　070 J 72
新聞報道の実際　上，下
日本新聞協会訳
東京　時事通信　昭和26（1951）
2冊　18cm

木村孫三郎　070 Ki 39
新聞経済面の読み方　川喜多栄一共著
東京　山水社　昭和27（1952）
345P　18cm

ニューヨーク・タイムス　070 N 68
現代の新聞　製作と意義　ニューヨク・
タイムス編　朝日新聞欧米部訳
東京　トッパン　昭和23（1948）
313P　18cm

日本新聞協会　070 N 77
新聞の自由　日本新聞協会編
東京　岩波　昭和27（1952）
217P　21cm

和田伊都夫　070 W 12
新聞の常識
東京　柏書房　昭和25（1950）
226P　18cm

バスティアン，G．C　070.1 B 27
新聞編集の実際　D．L．ケース共著
日本新聞協会訳
東京　時事通信社販売部　昭和25（1950）
312P　19cm

田中菊次郎　070.1 Ta 84
新聞と自由　戦後新聞の諸問題
大阪　天地書房　昭和24（1949）
197P　18cm（学生シリーズ　5）

浦上五六　070.1 U 82
新聞の知識
大阪　天知書房　昭和24（1949）
193P　18cm（学生シリーズ　1）

朝日新聞社　070.2 A 82
朝日新聞重要紙面の75年
東京　昭和29（1954）
155P　図版　30cm

服部之総　070.2 H 44
週刊平民新聞　（1）自第1号～
至第16号　服部之総・小西四郎　監修
東京・大阪　創元社　昭和28（1953）
（392）P　図版　22cm（史料近代日本史
社会主義史料）

石田文四郎　070.2 I 72
新聞雑誌に現われた明治時代文化記録
集成　前，後編

石田文四郎編
東京　時代文化研究会　昭和10（1935）
3版
2冊　図版　23cm
内容
前編　1－20
後編 21－45

明治大正史　第1巻　言論篇　070.2 Mi 62（機）
美土路昌一編
東京　朝日新聞社　昭和5（1930）
2冊　図版　22cm

中山泰昌　070.2 N45
新聞集成　明治編年史　第1－15巻
中山泰昌編
東京　財政経済学会　昭和10－11
（1935－1937）
15冊　27cm
内容
第1巻　維新大変革期　文久2年－明治5年
（昭和10　522P）
第2巻　民論勃興期　明治6－9年6月
（昭和10　578P）
第3巻　西陲擾乱期　明治9年7月－11年
（昭和10　488P）
第4巻　国会開設運動期　明治12年－14年
（昭和10　516P）
第5巻　民論大弾圧期　明治15年－17年
（昭和10　570P）
第6巻　欧化政治期　明治18年－20年
（昭和10　556P）
第7巻　憲法発布期　明治21年－23年
（昭和10　538P）
第8巻　国会混乱期　明治24年－26年
（昭和10　508P）
第9巻　日清戦争期　明27年－29年
（昭和11　484P）
第10巻　東洋問題多難期　明治30年－31年
（昭和11　484P）
第11巻　北清事変期　明治33年－35年
（昭和11　508P）
第12巻　日露戦争期　明治36年－38年
（昭和11　556P）
第13巻　戦後国際膨張期　明治39年－41年
（昭和11　534P）
第14巻　日韓合邦期　明治42年－45年
（昭和11　606P）
第15巻　全巻索引　（昭和11　614P）

朝日新聞社　070.3 A82
新聞語辞典　1950年版
東京　昭和24（1949）
234P　19cm

杉村楚人　070.4 Su 39
楚人冠全集　第3，4，12－14巻
東京　日本評論社　昭和12－13
（1937－1938）
5冊　図版　20cm
内容
第3巻　戦に使して・越後記・ひとみの旅
第4巻　虫のゐどころ・「其の他」
第12巻　新選文・序跋詩句集
第13巻　新聞視角・最近新聞紙学
第14巻　新聞記事回顧

100 哲　学

出　隆　101 I 19
哲学教程　マルクス主義哲学の基礎について
東京　古明地書店　昭和25（1950）
4版
311P　18cm

岩村信二　101 I 94
少年向　哲学の話
東京　愛育社　昭和23（1948）
324P　19cm

高坂正顯　101 Ko 82
哲学入門
東京　要書房　昭和27（1952）
169P　19cm（要選書　38）

高山岩男　101 Ko 97
哲学概説
東京　弘文堂　昭和25（1950）再版
275P　19cm（アテネ新書）

桑木厳翼　101 Ku 96
哲学及び哲学史研究
東京　岩波　昭和24（1949）
446P　21cm

出　隆　101 I 19
哲学の基礎問題　上，中，下
出　隆編
東京　実業之日本社　昭和23－24
（1948－1949）
3冊　21cm

下村寅太郎　101 Sh 53
哲学研究入門　下村寅太郎・淡野安太郎共編
東京　小石川　昭和25（1950）
555P，43P，44P　21cm

思想の科学研究会　101 Sh 91
私の哲学　思想の科学研究会編
東京　中央公論社　昭和25（1950）
322P　19cm（ひとびとの哲学叢書）

田辺　元　101 Ta 83
哲学入門　補説第1　歴史哲学・政治哲学
東京　筑摩　昭和24（1949）
240P　19cm

得能　文　101 To 41
哲学概論
東京　万葉出版社　昭和24（1949）再版
167P　18cm

新島　繁　103 N 72
社会科学文献解題　2　哲学・教育篇
東京　東峰書房　昭和24（1949）
488P　19cm

藤平武雄　104 F 57
哲学への出発
東京　三笠書房　昭和23（1948）

275P 19cm (現代叢書68)

弘津正二 104 H75
若き哲学徒の手記
京都 山口書店 昭和24(1949)
296P 18cm

弘津正二 104 H75
続 若き哲学徒の手記
京都 山口書店 昭和24(1949)
138P 18cm

出隆 104 I19
哲学以前
東京 小山書店 昭和24(1949)
296P 18cm (小山文庫 5)

桑木厳翼 104 Ku96
哲学的教養
東京 春秋社 昭和24(1949)
243P 19cm (春秋選書)

西田幾多郎 104 N81
「続 思索と体験」以後
東京 岩波 昭和24(1949) 2刷
107P 18cm

清水幾太郎 104 Sh49
文化の思索 清水幾太郎 等著
藤沢(神奈川) 池田書店 昭和24(1949)
270P 19cm (思索叢書 4)

鈴木成高 104 Sh96
世界の運命と国家の運命
京都 昭和24(1949)
353P 19cm

高桑純夫 104 Ta39
哲学の探究
東京 河出書房 昭和24(1949) 再版
314P 19cm

和辻哲郎 104 W48
風土 人間学的考察
東京 岩波 昭和24(1949) 13刷
407P 22cm

哲学年鑑刊行会 105 Te86
哲学年鑑 哲学年鑑刊行会編
大阪 創元社 昭和24(1949)
233P 22cm

110 哲学各論

荒川畔村 113 A63
虚無思想研究 荒川畔村編
東京 星光書院 昭和24(1949)
192P 18cm

帆足理一郎 113 H81
哲学と人生
東京 野口書店 昭和23(1948)
251P 19cm

出隆 113 I19
人生論 12講 出隆・柳田謙十郎
共著
東京 ナウカ社 昭和25(1950)

297P 18cm

石井友幸 113 I75
正しい世界観 石井友幸 等著
民主評論編集部編
東京 民主評論社 昭和24(1949)
232P 18cm

ラッセル, B 113 R89
原子時代に住みて 変りゆく世界への
新しい希望 赤井米吉訳
東京 理想社 昭和28(1953)
287P 19cm

谷川徹三 113 Ta88
ヒューマニズム
東京 細川 昭和24(1949)
201P 17cm

谷川徹三 113 Ta88
生の哲学
東京 角川 昭和23(1948)
327P 19cm

朝永三十郎 113 To62
近世に於ける「我」の自覚史
新理想主義と其背景 改訂版
東京 宝文館 昭和23(1948) 改訂
246P 18cm

山内得立 113 Y34
現代の世界観 上
湯川秀樹・梯 明秀 共著
京都 明窓書房 昭和24(1949)

131P 19cm (学生部叢書)

グールド, ローレンス 114 G73
幸福論 山本政喜訳
東京 新人社 昭和25(1950)
440P 19cm

ハックスレイ, A 114 H98
久遠の真理 深沢正策訳
東京 三笠書房 昭和26(1951)
357P 19cm

亀井勝一郎 114 Ka34
愛の無常について 人生論集
東京 講談社 昭和24(1949)
266P 19cm

片山敏彦 114 Ka84
生死の思索 片山敏彦 等著
藤沢(神奈川) 池田書店 昭和25
(1950)
269P 19cm (思索叢書 5)

室伏高信 114 Mu73
人生 1
東京 青年社 昭和26(1951)
312P 18cm

室伏高信 114 Mu73
人間死なず 人生 2
東京 青年社 昭和26(1951)
328P 18cm

武藤光朗　114 Mu 93
マルクス主義と実在哲学
東京　春秋社　昭和25（1950）
198P　18cm

ロビンソン，J，H　114 R53
精神の形成　知性と社会革新の関係
池島重信　訳
東京　自在書房　昭和23（1948）
267P　19cm

下村湖人　114 Sh 53
人生を語る
東京　佐竹書房　昭和23（1948）4版
249P　18cm

竹下直之　114 Ta 65
人間学
東京　理想社　昭和23（1948）重版
269P　18cm

トルストイ　114 To 47
我が懺悔・我が信仰　原久一郎訳
東京　創芸社　昭和26（1951）
334P　図版　19cm

山内得立　114 Y46
実存の哲学
京都　全国書房　昭和23（1948）
250P　21cm

山崎　謙　104 Y48
百万人の哲学
東京　第一出版　昭和23（1948）
256P　19cm（建設者文庫）

羽仁五郎　115 H29
理性の抵抗
東京　角川書店　昭和24（1949）
345P　19cm

上井虎賀寿　116 D83
哲学的思索への初歩論理学
東京　評論社　昭和24（1949）
188P　22cm

エンゲルス　116 E61
自然弁證法　有沢広巳訳
東京　黄土社　昭和23（1948）
329P　21cm

加藤　正　116 Ka 86
弁證法の探究
京都　三一書房　昭和24（1949）
367P　19cm

レオーノフ　116 L55
弁證法的唯物論講話　上，下巻
社会思想研究所訳
京都　三一書房　昭和26（1951）
2冊　19cm

森　宏一　116 Mo 45
唯物弁証法入門　スターリン「弁証法的唯物論と史的唯物論」研究　森宏一　等著
東京　社会主義著作刊行会　昭和24（1949）
270P　19cm（社会主義入門叢書 1）

大森義太郎　116 O63
唯物弁證法読本
東京　黄土社　昭和28（1953）
292P　19cm

小山鞆絵　116 O95
自覚と弁証法
東京　岩波　昭和24（1949）
364P　22cm

田辺　元　116 Ta 83
キリスト教の弁証
東京　筑摩書房　昭和23（1948）
510P　22cm

徳増栄太郎　116 To 38
やさしい弁証法的唯物論と唯物史観
改訂増補
東京　勁草文化社　昭和24（1949）
4版
188P　18cm

田辺振太郎　116 Ta 83
自然弁証法研究
東京　日本評論社　昭和24（1949）
224P　22cm

平山復二郎　118 H59
技術と哲学
東京　理工図書　昭和25（1950）
197P　19cm

本多修郎　118 H84
原始社会の技術と思想
東京　関書院　昭和24（1949）
241P　19cm

戸坂　潤　118 To 71
科学論　上
東京　伊藤書店　昭和24（1949）再版
317P　図版　22cm（戸坂潤選集 1）

戸坂　潤　115 To 71
認識論
東京　伊藤書店　昭和22（1947）
288P　図版　22cm（戸坂潤選集 3巻）

戸坂　潤　118 To 71
思想と風俗
東京　伊藤書店　昭和24（1949）再版
267P　図版　22cm（戸坂潤選集 4巻）

戸坂　潤　118 To 71
社会と文化
東京　伊藤書店　昭和24（1949）再版
273P　図版　22cm（戸坂潤選集 5）

戸坂　潤　118 To 71
日本イデオロギー論
東京　伊藤書店　昭和24（1949）再版
277P　図版　22cm（戸坂潤選集 6）

戸坂　潤　118 To 71
技術の哲学
東京　伊藤書店　昭和24（1949）再版
259P　図版　22cm（戸坂潤選集 第7巻）

120 東洋哲学

秋沢修二　120 A38
東洋哲学史
東京　白楊社　昭和23（1948）
451P　22cm

中村元　120 N37
東洋人の思惟方法　第1部　インド人・シナ人の思惟方法
東京　みすず書房　昭和23（1948）
554P　22cm

中村元　120 N37
東洋人の思惟方法　第2部　日本人・チベット人の思惟方法
東京　みすず書房　昭和24（1949）
561P　22cm

羽仁五郎　121 H29（複）
日本における近代思想の前提
東京　岩波　昭和24（1949）
2冊　22cm

井上哲次郎　121 I57
朱子学派の哲学
東京　富山房　大正15（1926）
833P　23cm

弘文堂編集部　121 Ko14
田辺哲学　弘文堂編集部編
東京　弘文堂　昭和26（1951）再版
293P　19cm

高山岩男　121 Ko97
哲学と哲学的実存
東京　弘文堂　昭和23（1948）
489P　21cm

高山岩男　121 Ko97
理性・精神・実存
東京　国立書院　昭和23（1948）再版
275P　18cm

三木清　121 Mi24
続　哲学ノート
東京　河出　昭和17（1942）
267P　19cm

三木清　121 Mi24
三木清著作集　第6巻
東京　岩波　昭和24（1949）
460P　図版　19cm
内容
第6巻　歴史哲学，社会科学概論

三木清　121 Mi24
哲学と人生
東京　河出書房　昭和25（1950）
374P　19cm

村岡典嗣　121 Mu55
日本思想史研究〔第1〕増訂
東京　岩波　昭和15（1940）
492P　23cm

村岡典嗣　121 Mu55
続　日本思想史研究〔第2〕
東京　岩波　昭和17（1942）3刷
468P　22cm

村岡典嗣　121 Mu55
日本思想史研究　第3
東京　岩波　昭和23（1948）
307P　22cm

村岡典嗣　121 Mu55
日本思想史研究　第4
東京　岩波　昭和24（1949）
344P　21cm

中江兆民　121 N31
兆民選集　中江篤介著　嘉治隆一編
東京　岩波　昭和23（1948）5刷
318P　15cm

西田幾多郎　121 N81
善の研究
東京　岩波　昭和23（1948）46刷
314P　19cm

国学者伝記集成　第1，2巻　121 Ko47
大川茂雄・南茂樹　共編
東京　国本出版社　昭和9（1934）
2冊　24cm

国学者伝記集成　続編　121 Ko47
日本文学資料研究会
東京　国本出版社　昭和10（1935）
629P　24cm

田辺元　121 Ta83
実存と愛と実践
東京　筑摩書房　昭和24（1949）3版
340P　22cm

和辺哲郎　121 W48
日本精神史研究　改訂版
東京　岩波　昭和15（1940）
446P　図版　23cm

和辺哲郎　121 W48
続　日本精神史研究
東京　岩波　昭和15（1940）7刷
461P　23cm

和辺哲郎　121 W48
原始仏教の実践哲学
東京　岩波　昭和23（1948）11刷
461P　22cm

山崎謙　121 Y48
日本哲学界の根本性格
東京　育生社弘道閣　昭和24（1949）
180P　18cm

鈴木大拙　122 Su96
古代中国哲学史
東京　新潮社　昭和24（1949）
228P　21cm

武内義雄　123 Ta67
論語之研究
東京　岩波　昭和23（1948）5刷
〔368〕P　22cm

金倉円照　129 Ka44
印度哲学史要
東京　弘文堂　昭和23（1948）
308P　21cm

金倉円照　129 Ka44
印度古代精神史
東京　岩波　昭和23（1948）
466P　21cm

佐保田鶴治　129 S16
古代印度の研究
京都　京都印書館　昭和23（1948）
284P　21cm

内村鑑三　121 U19
内村鑑三思想選書　I－VI　内村美代子編
東京　羽田書店　昭和24－25（1949－1950）
6冊　図版　19cm
内容
I　非戦論篇　世界の平和は如何にして来る乎
II　時事歴史篇　失望と希望
III　講演篇　永遠に変らざるもの
IV　人物篇　わが好愛する人々
V　教義篇　キリスト教は何である乎
VI　思索と文学篇　ただ神とともに

130 西洋哲学

安部能成　130 A12（複）
カントの実践哲学
東京　効草書房　昭和23（1948）再版
2冊　19cm

甘粕石介　130 A42
ヘーゲル　弁証法哲学者としての
東京　解放社　昭和24（1949）
126P　19cm（民科叢書）

デュウイー，ジョン　130 D67
哲学の改造　仁戸田六三郎訳
東京　春秋社　昭和25（1950）
149P　22cm

フォイエルバッハ　130 F89
唯心論と唯物論　船山信一訳
東京　小石川書房　昭和24（1949）
228P　19cm

ヘーゲル　130 H51
論理学　上，下　ヘーゲル哲学体系
第1部　遠山敬二訳
東京　筑摩　昭和24（1949）
2冊　21cm

キェルケゴオル　130 K14
キェルケゴオル選集　第1，2，3の1，3の2，4－13巻，別巻
京都　人文書院　昭和23－24（1948－1949）
15冊　図版　19cm
内容
第1巻　あれか・これか　ある生命の断章（芳賀　檀　訳）
第2巻　あれか・これか　ある生命の断章（芳賀　檀　訳）
第3巻の1　あれか・これか　ある生命の断章（芳賀　檀　訳）

第3巻の2　あれか・これか　ある生命の断章（芳賀　檀　訳）
第4巻　恐怖と戦慄　沈黙のヨハネスの弁証法的抒情詩（石中象治訳）
第5巻　人生行路の諸段階　酒中真あり・結婚についての諸想（中沢治樹訳）
第6巻　人生行路の諸段階　負ひ目があるかないか（高橋行雄訳）
第7巻　不安の概念（石中象治訳）
第8巻　哲学屑　或は一屑の哲学（大谷　長訳）
第9巻　愛について（芳賀　檀訳）
第10巻　死に至る病（片山泰雄訳）
第11巻　瞬　間（山田新之輔訳）
第12巻　我が著作活動の視点（田利義三訳）
第13巻　日　記（大谷　長訳）
別巻　許嫁への手紙（大谷　長訳）

菅　支那子　130 Ko43
哲人群像
東京　要書房　昭和24（1949）
233P　19cm

高坂正顕　130 Ko82
キェルケゴオルからサルトルへ
実在哲学研究
東京　弘文堂　昭和24（1949）
306P　19cm

務台理作　130 Mu15
フィヒテ
東京　岩波　昭和24（1949）2刷
185P　図版　19cm

永野芳夫　130 N16
デューイの論理学
東京　中和書院　昭和23（1948）
252P　21cm（デューイ研究　第4巻）

永野芳夫　130 N16
デューイの倫理学
東京　中和書院　昭和24（1949）
207P　21cm（デューイ研究　第5巻）

尾鍋輝彦　130 O65
ぼくらの西洋史
東京　東京堂　昭和24（1949）再版
301P　図版　18cm

レヴィット　130 R22
ヘーゲル・マルクス・キェルケゴール
柴田治三郎訳
東京　要書房　昭和27（1952）再版
159P　18cm

ショーペンハウエル・A　130 Sc6
人生哲学　佐久間政一訳
東京　北隆館　昭和23（1948）
384P　19cm

高桑純夫　130 Ta39
近代の思想
東京　毎日新聞社　昭和25（1950）
391P　19cm（毎日ライブラリー）

橋本弘毅　131 H38
哲学の起源　奴隷制社会の哲学
東京　白揚社　昭和24（1949）

335P 18cm

プラトン 131 P71
プラトン全集 第1，4－11巻
岡田正三訳
京都 全国書房 昭和22－26（1947－1951）
9冊 19cm
内容
第1巻 エウチプロン・ソクラテスの弁明・クリトン・パイドン・エウチデモス
第4巻 饗宴・ゴルギアス・メネクセノス
第5巻 パルメニデス・テアイテトス・大ヒピアス
第6巻 ピレボス・ソピステス・第二アルキビアデス
第7巻 ポリテイア 上
第8巻 ポリテイア 下
第9巻 アルキビアデス・政治家・恋する人々・ヒパルコス・テアゲス
第10巻 チマイオス・クリチアス・ミノス・クレイトポン・手紙
第11巻 法律 上

プラトン 131 P71
理想国 上 青木 巌訳
東京 思索社 昭和23（1948）
373P 図版 22cm（哲学古典叢書）

山内得立 131 Y46
ギリシアの哲学 上，中
東京 弘文堂 昭和24（1949）7版
2冊 22cm

岩下壮一 132 I96
中世哲学思想史研究
東京 岩波 昭和23（1948）
447P 22cm

モンテーニュ，M 132 Mo37
モンテーニュ旅日記 1
串田孫一訳
東京 白日書院 昭和24（1949）
257P 19cm

関根秀雄 132 Se36
モンテーニュ伝
東京 白水社 昭和24（1949）3版
475P 図版 19cm

デューイー，J 133 D67
確実性の研究 樋田清次訳
東京 春秋社 昭和25（1950）2刷
〔378〕P 図版 22cm

河合栄治郎 133 Ka93
トーマス・ヒル・グリーンの思想体系
上，下
東京 日本評論社 昭和24（1949）
3版
2冊 図版 19cm（河合栄治郎選集8）

永野芳夫 133 N16
デューイの社会哲学
東京 中和書院 昭和24（1949）
230P 22cm（デューイ研究第6巻）

永野芳夫 133 N16
デューイの伝記 著作解題通巻索引
東京 中和書院 昭和23（1948）
160P 図版 21cm（デュー研究第8巻）

船山信一 134 F89
ヘーゲルに於ける歴史と論理
東京 民友社 昭和23（1948）
219P 21cm

勉頭英一 134 Ki77
ハイデッカーの存在学
東京 春秋社 昭和23（1948）
256P 19cm（春秋選書）

高坂正顕 134 Ko82
カント
東京 弘文堂 昭和23（1948）11版
422P 19cm

レヴィット，K 134 L95
ヘーゲルからニーチェへ 1，2
柴田治三郎訳
東京 岩波 昭和28（1953）
2冊 19cm（岩波現代叢書）

ニーチェ 134 N71
愛する人々へ 和辻哲郎・手塚富雄訳
東京 要書房 昭和27（1952）再版
233P 18cm（要選書4）

ニーチェ 134 N71
ツアラトストラ 竹山道雄訳
東京 新潮社 昭和25（1950）
503P 19cm（ニーチェ全集7）

アラン，E・C 135 A41
情念について 小西茂也訳
東京 白水社 昭和24（1949）再版
365P 19cm

コンドルセ 135 C86
人間精神進歩の歴史 前川貞次郎訳
大阪 創元社 昭和24（1949）
361P 図版 19cm

三木清 135 Mi24
パスカルに於ける人間の研究
東京 岩波 昭和24（1949）13刷
183P 19cm

及川朝雄 135 O32
フランス唯物論
東京 新興出版社 昭和23（1948）
314P 18cm

パスカル 135 P26
パスカル冥想録 由木 康訳
東京 白水社 昭和25（1950）
648P 図版 19cm

今田恵 139 I46
アメリカ哲学の源流 ジェームスと
その思想
奈良 養徳社 昭和26（1951）
286P 18cm

140 心理学

アレクサンダー，F 140 A41
理性なき現代 井村恒郎・懸田克躬・
佐々木斐夫 共訳
東京 みすず書房 昭和25（1950）

389P 19cm

ブリストル, C　140 B73
信念の魔術　土屋 健 訳
東京 ダイヤモンド社 昭和29(1954)
7版
216P 18cm

桂　広介　140 Ka88
青年の心理
東京 国民教育社 昭和24(1949)
165P 18cm

近藤貞次　140 Ko75
職業心理学
東京 産研問題研究会 昭和26(1951)
341P 21cm

黒田　亮　141 Ku72
勘の研究
東京 岩波 昭和23(1948) 10刷
309P 21cm

黒田　亮　141 Ku72
続 勘の研究
東京 岩波 昭和23(1948) 5刷
244P 21cm

大西憲明　141 O66
性格診断の理論と方法　人格性の研究
名古屋 黎明書房 昭和26(1951)
366P 図版 18cm

沖野岩三郎　147 O52
迷信の話
東京 恒星社 昭和26(1951)
255P 19cm

山田耕作　148 Y19
生まれ月の神秘
東京 玄理社 昭和23(1948)
195P 18cm

今村正一　149 I44
日常生活の心理
東京 心の友社 昭和24(1949)再版
258P 18cm (心の衛生叢書 第3巻)

今村正一　149 I44
心の衛生
東京 心の友社 昭和24(1949)再版
244P 19cm

今村正一　149 I44
人間性 どういうもので・どうすべきか
東京 心の友社 昭和23(1948)再版
264P 19cm (心の衛生叢書 第2巻)

近藤信緒　149 Ko73
人を見抜く法 続・人を知る法
藤沢(神奈川) 池田書店 昭和26
(1951)
232P 19cm (今日の教養書選 10)

大槻憲二　149 O89
性格改造法
藤沢(神奈川) 池田書店 昭和27

(1952)
255P 19cm (今日の教養書選42)

150 倫理学

天野貞祐　150 A43
真実を求めて
東京 雲井書店 昭和25(1950)
191P 19cm (雲井新書1)

天野貞祐　150 A43
今日に生きる倫理
東京 要書房 昭和27(1952) 7版
183P 18cm (要選書1)

室伏高信　150 Mu72
いかに生きる
東京 綜合日本社 昭和28(1953)
509P 18cm

和辻哲郎　150 W48
ギリシア倫理学史
東京 要書房 昭和27(1952)再版
228P 19cm (要選書15)

和辻哲郎　150 W48
ポリス的人間の倫理学
東京 白日書院 昭和23(1948) 2刷
277P 22cm

柳田謙十郎　150 Y53
弁証法的世界の倫理
東京 萬里閣 昭和23(1948)
350P 22cm

阿部知二　151 A12
幸福の思索　阿部知二 等著
藤沢(神奈川) 池田書店 昭和25
(1950)
245P 18cm (思索叢書 3)

片山敏彦　151 Ka84
幸福論
東京 要書房 昭和27(1952)
164P 19cm (要選書38)

清水幾太郎　151 Sh49
生活の思索　清水幾太郎 等著
藤沢(神奈川) 池田書店 昭和26
(1951)
266P 19cm (思索叢書 2)

平山照次　152 H69
基督教の恋愛観
東京 大日本雄弁会講談社 昭和24
(1949)
292P 図版 19cm

堀　秀彦　152 H87
続 女を知る法
藤沢(神奈川県) 池田書店 昭和25
(1950)
271P 18cm (今日の教養書選17)

堀　秀彦　152 H87
人に処する法
藤沢(神奈川) 池田書店 昭和26
(1951)
242P 19cm (今日の教養書選24)

河上徹太郎　152 Ka 94
愛情の思索　河上徹太郎　等著
藤沢（神奈川県）　池田書店　昭和25（1950）
271P　18cm（思索叢書1）

辰野　隆　152 Ta 95
男女問答
東京　要書房　昭和25（1950）
194P　19cm

伊福部隆彦　153 I 22
事業と人物
藤沢（神奈川県）　池田書店　昭和26（1951）
269P　18cm（今日の教養書選23）

高木三郎　158 Ta 29
必要な人物
藤沢（神奈川）　池田書店　昭和26（1951）
259P　19cm（今日の教養書選11）

伊福部隆彦　154 I 22
時間と人生
藤沢（神奈川）　池田書店　昭和26（1951）
278P　18cm（今日の教養書選7）

近藤信緒　154 Ko 93
人の統率法
藤沢（神奈川）　池田書店　昭和26（1951）
268P　18cm（今日の教養書選6）

島影　盟　157 Sh 37
尊徳に学ぶ
神奈川　池田書店　昭和26（1951）
248P　19cm（今日の教養書選39）

下程勇吉　157 Sh 92
二宮尊徳の生活と思想
東京　理想社　昭和25（1950）
176P　19cm

江原小弥太　159 E 34
心の置きどころ
東京　高風館　昭和26（1951）
277P　19cm

五島慶太　159 G 72
ポケット業根譚
東京　実業之日本社　昭和27（1952）
307P　16cm

本多静六　159 H 84
私の体験成功法
東京　高風館　昭和26（1951）
267P　19cm

本多静六　159 H 84
人生計画の立て方
東京　実業之日本社　昭和27（1952）
230P　図版　19cm

市原豊太　159 I 13
学生論
東京　要書房　昭和27（1952）
198P　18cm

伊福部隆彦　159 I 22
人生手帖

藤沢（神奈川県）　池田書店　昭和26（1951）
265P　19cm（今日の教養書選33）

賀川豊彦　159 Ka 17
人生ノート
東京　格桐書院　昭和25（1950）
162P　19cm

近藤信緒　159 Ko 73（複）
人に好かれる法
藤沢（神奈川）　池田書店　昭和24（1949），26（1951）
2冊　19cm（今日の教養書選12）

近藤信緒　159 Ko 73
世渡りの秘訣
藤沢（神奈川）　池田書店　昭和26（1951）
317P　18cm（今日の教養書選19）

中山盛行　159 N 45
肚と頭と勘
藤沢（神奈川）　池田書店　昭和26（1951）
270P　19cm（今日の教養書選2）

村沢貴志　159 Mu 56
先人に学ぶ
藤沢（神奈川）　池田書店　昭和26（1951）
224P　19cm（今日の教養書選29）

室伏高信　159 Mu 72
教養事典
東京　綜合日本社　昭和28（1953）
493P　19cm

小原国芳　159 O 11
聖者の光　小原国芳編
東京　玉川大学出版部　昭和26（1951）
344P　19cm（例話全集1）

小原国芳　159 O 11
久遠の女性　小原国芳編
東京　玉川大学出版部　昭和26（1951）
311P　19cm（例話全集2）

小原国芳　159 O 11
不滅の塔　小原国芳編
東京　玉川大学出版部　昭和26（1951）
382P　19cm（例話全集3）

小原国芳　159 O 11
永劫の相　小原国芳編
東京　玉川大学出版部　昭和26（1951）
366P　19cm（例話全集4）

大槻憲二　159 O 89
病床の修養
藤沢（神奈川）　池田書店　昭和26（1951）
212P　19cm（今日の教養書選31）

清水幾太郎　159 Sh 49
人生案内
東京　岩波　昭和29（1954）
146P　19cm（村の図書室）

清水幾太郎　159 Sh 49
私の読書と人生
東京　要書房　昭和26（1951）
156P　18cm

高木三郎　159 Ta 29
成功の法則
藤沢（神奈川）　池田書店　昭和26（1951）
254P　18cm（今日の教養書選3）

上野陽一　159 U 45
己れを作る法
東京　高風館　昭和26（1951）
266P　19cm

上野陽一　159 U 45
己れを活かす法
藤沢（神奈川）　池田書店　昭和26（1951）
223P　18cm（今日の教養書選35）

矢田挿雲　159 Y 13
人使い名人伝
藤沢（神奈川）　池田書店　昭和26（1951）
315P　18cm（今日の教養書選16）

山田孝道　159 Y 19
葉根譚講義　前，後集
東京　光融館　明治42（1909）3版
2冊　22cm（和）

160 宗教

帆足理一郎　160 H 81
宗教と人生
東京　野口書店　昭和23（1948）重版
276P　19cm

林兼明　160 H 48
新しき神と新しき人類の発見
東京　昭和25（1950）
326P　22cm

帆足理一郎　160 H 81
死生と宗教
東京　野口書店　昭和23（1948）
263P　19cm

帆足理一郎　160 H 81
聖き愛の世界へ
東京　野口書店　昭和23（1948）
310P　19cm

前田利鎌　160 Ma 26
宗教的人間
東京　岩波　昭和24（1949）
354P　図版　18cm

小口偉一　160 O 26
日本宗教の社会的性格
東京　東京大学出版会　昭和28（1953）
213P　18cm（東大新書）

波多野精一　161 H 42
宗教哲学序論
東京　岩波　昭和23（1948）
208P　22cm

波多野精一　161 H 42
宗教哲学の本質及其根本問題
東京　岩波　昭和23（1948）13刷
250P　22cm

戸頃重基　161 To 23
宗教と唯物弁証法
東京　白陽社　昭和23（1948）
324P　22cm

170 神道

津田左右吉　170 Tsu 34
日本の神道
東京　岩波　昭和24（1949）
414P　22cm

中山正善　178 N 45
おつとめ
奈良　養徳社　昭和26（1951）
216P　15cm（陽気文庫1）

180 仏教

荒木良仙　180 A 64
豊山年表　荒木良仙・守山聖真　共著
東京　豊山派史料編纂会　昭和3（1928）
280P　図版　23cm

比屋根安定　180 H 79
日本宗教史　全
東京　教文館　昭和26（1951）
424P　22cm

家永三郎　180 I 21
上代仏教思想史研究
東京　目黒書店　昭和23（1948）再版
426P　21cm

金子大栄　180 Ka 53
仏教の諸問題
東京　岩波　昭和23（1948）5刷
475P　22cm

鈴木大拙　180 Su 96
禅堂生活
東京　大蔵出版　昭和2（1927）
226P　19cm

鈴木大拙　180 Su 96
盤珪の不生禅
東京　春秋社　昭和27（1952）
178P　図版　19cm（鈴木大拙選集4）

鈴木大拙　180 Su 96
日本的霊性
東京　春秋社　昭和27（1952）
375P　図版　19cm（鈴木大拙選集1）

鈴木大拙　180 Su 96
妙好人
東京　春秋社　昭和27（1952）2刷
231P　図版　19cm（鈴木大拙選集6）

辻　善之助　180 Ts 41
日本仏教史　中世篇之1－3
東京　岩波　昭和24（1949）2版
3冊　22cm

辻　善之助　180 Ts 41
日本仏教史概説
東京　好学社　昭和23（1948）
261P　22cm

沢木興道　184 S 94
禅談選集　1
東京　大法輪閣　昭和25（1950）
358P　19cm

友松圓諦　184 To 62
真実への道　法句経講義
藤沢（神奈川）　池田書店　昭和26
（1951）
243P　19cm（今日の教養書選41）

山田霊林　184 Y 19
禅学読本
津（三重県）　アサギ書房　昭和23
（1948）
291P　図版　19cm

禅話叢書刊行会　184 Z 3
禅の妙味
東京　成光館　昭和4（1929）3版
556P　19cm

碧川陽光　185 S 59
愚庵全集　増補改訂
東京　政教社出版部　昭和9（1934）
3版
467P　図版　23cm

島地大等　188 Shi 46
聖典　浄土真宗
東京　明治書院　昭和23（1948）8版
846P　19cm

鈴木大拙　188 Su 96
臨済の基本思想
東京　中央公論社　昭和24（1949）
243P　22cm

鈴木宗忠　188 Su 94
親鸞の生涯とその体験
東京　明治書院　昭和24（1949）
318P　19cm

190 キリスト教

赤岩　栄　190 A 29
キリスト教と共産主義　私の歩んできた道
京都　三一書房　昭和24（1949）再版
146P　19cm

赤岩　栄　190 A 29
私はいまもイエスを追ふ
東京　角川　昭和24（1949）
238P　19cm

ダニエル書　黙示録研究　190 D 37
安息日学校部編

東京　福音社　昭和24（1949）
105P　19cm

伊藤祐之　190 I 89
マルクスよりキリストへ
東京　春光社　昭和24（1949）
250P　19cm

小島　潤　190 Ko 39
基督教の話
東京　宝文館　昭和24（1949）再版
276P　19cm

ラウレス，J　190.2 L 37
高山右近の生涯　日本初期基督教史
〔松田毅一訳〕
東京　エンデルレ書店　昭和24（1949）
429P　22cm

マッグワイヤー，M　190 Ma 15
十字架の奥義　福音社編集部訳
東京　福音社　昭和24（1949）
250P　図版　19cm

満江　巌　190 Mi 63
聖フランシスコ・サビエル
東京　日本出版配給株式会社　昭和24
（1949）
249P　図版　19cm

中沢　博　190 N 46
文明を救うもの
長野　万国福音教団本部　昭和26
（1951）5版
256P　19cm

中沢　博　190 N 46
堕落と恩寵
長野　万国福音教団出版部　昭和29
（1954）再版
182P　19cm

中沢　博　190 N 46
鷲の如く
長野　万国福音教団出版部　昭和28
（1943）
164P　図版　19cm

中沢　博　190 N 46
恩寵と真理
長野　万国福音教団出版部　昭和29
（1954）
161P　19cm

中沢　博　190 N 46
創造と堕落
長野　万国福音教団出版部　昭和28
（1953）3版
167P　19cm

ロップス，ダニエル　190 R 51
キリストとその時代　1
S．カンドウ，金山政英　共訳
東京　三省堂　昭和24（1949）
290P　22cm

ニーバー・R　191 N 71
キリスト教人間観　第1部　人間の本性

武田清子訳
東京　新教出版社　昭和26（1951）
244P　図版　22cm

ホワイト，E・G　190 W68
キリストへの道　福音社編集部訳　（複）
横浜　福音社　昭和27（1952）10版
2冊　図版　19cm

ホワイト，E・G　190 W68
教　育　左近允　公訳
横浜　福音社　昭和28（1953）
390P　図版　22cm

矢内原　忠　雄　193 Y54
黙示録　ヨハネ黙示録グニエル書
東京　角川書店　昭和24（1949）
353P　19cm（聖書講義3）

ヘインズ，C・B　194 H49
死の彼方　霊魂問題の聖書的批判
福音社編集部訳
東京　福音社　昭和24（1949）
220P　19cm

賀川豊彦　194 Ka17
信仰・愛・希望
東京　培風書院　昭和25（1950）
323P　19cm

ルター，M　194 L96
信仰要義　石原　謙訳
東京　岩波　昭和24（1949）4刷
190P　15cm（岩波文庫）

中沢　博　194 N46
神のこひつじ
長野　万国福音教団本部　昭和26
（1951）3版
224P　19cm

ウェスレイ，J　194 W61
信仰日誌　気賀重躬訳
京都　西村書店　昭和23（1948）
354P　図版　19cm

200 歴　史

石川三四郎　201 I76
歴史哲学序論
東京　弘文社　昭和24（1949）
329P　19cm

石母田　正　201 I78
歴史と民族の発見　歴史学の課題と方法
東京　東京大学出版会　昭和27（1952）
370P　19cm

高坂正顕　201 Ko82
歴史的世界
東京　福村書店　昭和24（1949）
401P　22cm

内藤虎次郎　201 N29
支那史学史
東京　弘文堂　昭和24（1949）
656P　22cm

長谷部言人　202 H35
日本人の祖先　小国民のために
東京　岩波　昭和26（1951）
192P　図版　19cm

酒詰仲男　202 S39
貝塚の話　初めて先史学を学ぶ人々に
東京　彰考書院　昭和27（1952）
232P　図版　19cm

三省堂　203 S66
模範最新世界年表
東京　大正10（1921）
335P　附録174P　19cm

白山史学会　204 H19
人物と時代　白山史学会編
東京　帝国書院　昭和24（1949）
234P　19cm

幸田成友　204 Ko16
文話　南と北
東京　慶応出版社　昭和23（1948）
294P　図版　19cm

荒井信一　209 A62
平和の歴史
東京　福村書店　昭和26（1951）
101P　18cm（中学生歴史文庫　世界史6）

ブルクハルト，J　209 B91
世界史的考察　樺　俊雄訳
東京　筑摩書房　昭和24（1949）
425P　図版　22cm（ブルクハルト著作集）

クゥルティウス　209 C96
フランス文化論　大野俊一訳
東京　創元社　昭和23（1948）3版
414P　18cm（創元選書）

原田義人　209 H32
20世紀の世界
東京　真善美社　昭和23（1948）
259P　19cm

林　健太郎　209 H48
世界の歩み　下巻
東京　岩波　昭和25（1950）
212P　18cm（岩波新書33）

今井登志喜　209 I49
世界史概説　上，下巻
東京　日本出版協同株式会社　昭和24
（1949）4版
2冊　19cm

一氏義良　209 I71
世界文明史　下巻
東京　高山書院　昭和24（1949）
186P　18cm

石川三四郎　209 I76
近世東洋史
京都　大雅堂　昭和23（1948）
299P　22cm

加茂儀一　209 Ka 41
ルネサンスとヒューマニズム
東京　日本評論社　昭和24（1948）
194P　19cm（新文化叢書）

京大西洋史研究室　209 Ky 6
世界史アルバム　京大西洋史研究室編
大阪　創元社　昭和25（1950）
105P（図版共）　26cm

九州大学世界史研究会　209 Ky 9
世界史　九州大学世界史研究会編
東京　世界社　昭和26（1951）
282P　図版　22cm

毎日新聞社図書編集部　209 Ma 31
世界の歴史　第6巻　歴史の見方
毎日新聞社図書編集部編
東京　昭和29（1954）
290P　19cm

三浦新七　209 Mi 67
東西文明史論考
東京　岩波　昭和25（1950）
501P　図版　22cm

尾鍋輝彦　209 O 65
世界史の可能性　理論と教育
東京　東大協同組合出版部　昭和25（1950）
308P　19cm

坂口昂　209 S 28
概観世界史潮
東京　岩波　昭和25（1950）2刷
564P　図版　22cm

世界の歴史　1，3，4　209 Se 22
世界の歴史編集委員会
東京　毎日新聞社　昭和24（1949）
再版
3冊　19cm
内容
1　歴史のあけぼの
3　東洋
4　日本

鈴木貞三　209 Su 96
絶対世界史　鈴木貞三　等著
東京　研数書院　昭和27（1952）再版
466P　21cm

八住利雄　209 Y 65
人間の歴史
東京　岩崎書店　昭和24（1949）
297P　19cm（イリン選集1）

吉岡力　209 Y 92
世界史の研究　改訂版
東京　旺文社　昭和25（1950）
改訂2版
407P　22cm

吉岡力　209 Y 92
世界史の研究
東京　旺文社　昭和24（1949）
415P　22cm

ウェルズ，H・G　209 W 57
ウェルズ　世界文化史大系　第1，3－7巻　北川三郎訳
東京　世界文化史刊行会　昭和24（1949）
6冊　19cm
内容
第1巻　序章・第1編　世界の創成・第2編　人類の創成・第3編　文書歴史の黎明
第3巻　第5編　羅馬帝国の興起と其頽壊
第4巻　第6編　キリスト教とイスラム教
第5巻　第7編　陸路の蒙古諸帝国と海路の新諸帝国
第6巻　第7編　続
第7巻　第7編　続

210 日　本

カロン，F　210 C 21
日本大王国志　幸田成友訳
東京　東洋堂　昭和23（1948）
363P　22cm

後藤吉郎　210 G 72
飛騨文化史概観　多賀秋五郎　共編
岐阜　平田書店　昭和18（1943）
104P（図版共）　21cm

後藤守一　210 G 72
日本古代史の考古学的検討
東京　山岡書店　昭和22（1947）
165P　18cm

芳賀幸四郎　210 H 12（複）
日本史新研究　増補版
東京　池田書店　昭和27（1952）
2冊　図版　22cm

原勝郎　210 H 31
日本中世史の研究
東京　同文館　昭和4（1929）
1122P　図版　23cm

橋本克彦　210 H 38
世界的視圏に於ける　日本歴史
東京　小峰書店　昭和25（1950）
239P　19cm

服部之総　210 H 44
明治維新史研究　維新史の方法論
東京　くれは書店　昭和23（1948）
265P　19cm

服部之総　210 H 44
明治の革命
東京　日本評論社　昭和25（1950）
309P　19cm

服部之総　210 H 44
明治維新の話
東京　新ナウカ社　昭和27（1952）
143P　19cm（ナウカ講座13）

早川二郎　210 H 46
日本文化史ノート
東京　真善美社　昭和24（1949）
215P　19cm（ノート叢書3）

肥後和男　210 H55
日本古代史
東京　目黒書店　昭和23（1948）
444P　22cm

家永三郎　210 I21
新しい日本の歴史　小西四郎・松島栄一　共著
東京　毎日新聞社　昭和25（1950）再版
330P　22cm

家永三郎　210 I21
新日本史　改訂版
東京　冨山房　昭和24（1949）
280P　図版　22cm

家永三郎　210 I21
外交文化播取史論
東京　岩崎書店　昭和23（1948）
410P　22cm

石井孝　210 I75
幕末の外交
京都　三一書房　昭和23（1948）
244P　19cm（新日本歴史叢書　近世5）

維新史料編纂事務局　210 I79
概観維新史　維新史料編纂事務局編
東京　明治書院　昭和15（1940）4版
983P　22cm

岩倉公旧蹟保存会　210 I93
岩倉公実記　上，中，下巻
東京（明治39（1906））
3冊　26cm

神田喜一郎　210 Ka51
日本書紀古訓攷證
奈良　養德社　昭和24（1949）
101P　22cm

川上多助　210 Ka94
日本古代社会史の研究
東京　河出書房　昭和25（1950）3版
500P　22cm

北村治三郎　210 Ki68
日本裏面史　幕末時代・維新前後
東京　内外出版協会　昭和3（1928）
340P　20cm

北村治三郎　210 Ki68
隠れたる事実　日本裏面史　明治時代・大正時代
東京　内外出版　昭和3（1928）
340P　19cm

幸田成友　210 Ko16
日欧通交史
東京　岩波　昭和24（1949）4刷
（488）P　図版　22cm

栗田茂治　210 Ku66
日本文化史　上巻
東京　日本文化研究会　昭和26（1951）

138P　18cm

牧健二　210 Ma34
西洋人のみた日本史
東京　弘文堂　昭和25（1950）
314P　図版　19cm

国史大系　第1－15，ア，16，ア，17，ア巻　210 Ko53
東京　経済雑誌社　明治30－34（1897－1901）
20冊　20cm
内容
第1巻　日本書紀
第2巻　続日本紀目録
第3巻　日本後紀・続日本後紀・日本文徳実録
第4巻　日本三代実録
第5巻　日本紀略
第6巻　日本逸史・扶桑略記
第7巻　古事記・先代旧事本紀・神皇五部書・釈日本紀
第8巻　本朝世紀
第9巻　公卿補任前篇
第10巻　公卿補任中篇
第11巻　公卿補任後篇
第12巻　令義解
第13巻　延暦交替式・貞観交替式・延喜交替式・延喜式
第14巻　百錬抄・愚管抄・元享釈書
第15巻　古事談・古今著聞集・十訓抄・栄華物語
第15巻　古事談・古今著聞集・十訓抄・栄華物語
第16巻　今昔物語集
第17巻　宇治拾遺物語・水鏡・大鏡・今鏡・増鏡
第17巻　宇治拾遺物語・水鏡・大鏡・今鏡・増鏡

続国史大系　第1－15巻　210 Ko53
東京　経済雑誌社　明治35－37（1902－1904）
15冊　20cm
内容
第1巻　続史愚抄
第2巻　続史愚抄
第3巻　続史愚抄
第4巻　吾妻鏡
第5巻　吾妻鏡
第6巻　後鑑
第7巻　後鑑
第8巻　後鑑
第9巻　徳川実紀　第1編
第10巻　徳川実紀　第2編
第11巻　徳川実紀　第3編
第12巻　徳川実紀　第4編
第13巻　徳川実紀　第5編
第14巻　徳川実紀　第6編
第15巻　徳川実紀　第7編

丸山二郎　210 Ma59
最新　日本通史
東京　吉川弘文館　昭和24（1949）
329P　22cm

丸山二郎　210 Ma59
教授資料　日本史要説　第1版

東京　大八洲出版　昭和24（1949）
325P　22cm

民主主義科学者協会歴史部会　210 Mi 47
日本の歴史　民主主義科学者協会歴史部会・歴史学研究会　共著
東京　潮流社　昭和24（1949）
313P　19cm

三宅雪嶺　210 Mi 76
同時代史　第2－4巻
東京　岩波　昭和25－27（1950－1952）
3冊　22cm
内容
第2巻　明治11年より明治26年迄（520P）
第3巻　明治27年より明治40年迄（514P）
第4巻　明治41年より大正4年迄（539P）

森末義彰　210 Mo 65
日本史の研究
東京　旺文社　昭和25（1950）
295P　22cm

村岡典嗣　210 Mu 55
日本文化史概説
東京　岩波　昭和24（1949）14刷
141P　19cm

村山節　210 Mu 62（複）
日本民族社会史　天皇族の起源　第1巻
日本民族の創生期
東京　高山書院　昭和24（1949）
2冊　19cm

内藤虎次郎　210 N 29
日本文化史研究　増訂
東京　弘文堂書房　昭和21（1946）
421P　図版　22cm

蜷川新　210 N 76
維新前後の政争と小栗上野の死
東京　日本書院　昭和4（1929）16版
247P　図版　20cm

蜷川新　210 N 76
続　維新前後の政争と小栗上野の死
東京　日本書院　昭和6（1931）4版
397P　19cm

日本史研究会　210 N 77
新しい日本史　日本史研究会編
京都　日本科学社　昭和24（1949）
3版
286P　19cm

日本史研究会　210 N 77
日本歴史読本　日本史研究会編
東京　大地書房　昭和23（1948）
302P　19cm

岡田章雄　210 O 38
ぼくらの日本史
東京　東京堂　昭和24（1949）
229P　図版　19cm

小野均　210 O 67
近世城下町の研究
東京　至文堂　昭和3（1928）
298P　23cm（国史研究叢書第7編）

歴史学研究会　210 R 25
歴史における民族の問題　歴史学研究会1951年度大会報告
東京　岩波　昭和26（1951）
185P　21cm

斉藤瀏　210 S 25
2・26
東京　改造社　昭和26（1951）
297P　19cm

サンソム，G　210 S 61
日本文化史　上，中，下　福井利吉郎訳
東京　創元社　昭和26－27（1951－1952）
3冊　図版　19cm
（下　2冊）

佐野学　210 S 66
足利尊氏
東京　青山書院　昭和27（1952）
233P　図版　19cm

関靖　210 Se 24
金沢文庫の研究
東京　講談社　昭和26（1951）
758P　図版　22cm

史学会　210 Sh 27
史料日本史　上，下巻　史学会編
東京　山川出版社　昭和26－27（1951－1952）
2冊　22cm

史学会　210 Sh 27
日本史　史学会編
東京　山川出版社　昭和26（1951）
4版
372P　21cm

新聞資料研究会　210 Sh 59
資料　近代日本史
東京　時事新報社　昭和8（1933）
〔2005〕P（図版共）　26cm

高木健夫　210 Ta 29
生きている日本史
東京　鏑書房　昭和28（1953）15版
316P　18cm

高木健夫　210 Ta 29
続　生きている日本史
東京　鏑書房　昭和27（1952）3版
326P　18cm

高橋磌一　210 Ta 33
日本の国ができるまで　目でみる日本史
高橋磌一・松島栄一・宮森繁　共著
東京　日本評論社　昭和25（1950）
126P　27cm

瀧川政次郎　210 Ta 72
日本歴史解禁
東京　創元社　昭和26（1951）5版
260P　図版　19cm

徳富猪一郎　210 To 45
維新回天史の一面
東京　民友社　昭和4（1929）
513P　図版　23cm

徳富猪一郎　210 To 45
近世日本国民史　第1－50巻
東京　民友社　昭和9－11（1934－1936）
50冊　図版　19cm
内容
第1巻　織田氏時代　前篇
第2巻　〃　中篇
第3巻　〃　後篇
第4巻　豊臣氏時代　甲篇
第5巻　〃　乙篇
第6巻　〃　丙篇
第7巻　〃　丁篇　朝鮮役　上巻
第8巻　〃　戊篇　〃　中巻
第9巻　〃　己篇　〃　下巻
第10巻　〃　庚篇　桃山時代概観
第11巻　家康時代　上巻　関原役
第12巻　〃　中巻　大阪役
第13巻　〃　下巻　家康時代概観
第14巻　徳川幕府上期　上巻　鎖国篇
第15巻　〃　中巻　統制篇
第16巻　〃　下巻　思想篇
第17巻　元禄時代　上巻　政治篇
第18巻　〃　中巻　義士篇
第19巻　〃　下巻　世相篇
第20巻　元禄享保中間時代
第21巻　吉宗時代
第22巻　寛歴明和篇
第23巻　田沼時代
第24巻　松平定信時代
第25巻　幕府分解接近時代
第26巻　確斎篇
第27巻　文政天保時代
第28巻　天保改革篇
第29巻　幕府実力失墜時代
第30巻　彼理来航以前の形勢
第31巻　彼理来航及其当時
第32巻　神奈川條約締結篇
第33巻　日露英蘭條約締結篇
第34巻　孝明天皇初期世相篇
第35巻　公武合体篇
第36巻　朝幕背離緒篇
第37巻　安政條約締結篇
第38巻　朝幕交渉篇
第39巻　井伊直弼執政時代
第40巻　安政大獄　前篇
第41巻　〃　中篇
第42巻　〃　後篇
第43巻　桜田事変
第44巻　開国初期篇
第45巻　久政安藤執政時代
第46巻　文久大勢一変時代　上篇
第47巻　〃　中篇
第48巻　〃　下篇
第49巻　尊皇攘夷論
第50巻　攘夷実行篇

東大歴史学研究会　210 To 46
日本歴史学講座　東大歴史学研究会編
東京　学生書房　昭和24（1949）
再版
284P　22cm

東京大学史料編纂所　210 To 46
絵で見る　日本史　解説
奈良　養徳社　昭和25（1950）
206P　19cm

豊田　武　210 To 93
概説　日本歴史　上，下
大阪　大阪教育図書　昭和24（1949）
2冊　22cm

津田左右吉　210 Ts 34
日本上代史の研究
東京　岩波　昭和22（1947）
528P　22cm

辻　善之助　210 Ts 41
日本文化史　1，3－5，7
東京　春秋社　昭和23－25（1948－1950）
5冊　図版　21cm
（7　明治時代総索引）

和歌森太郎　210 W 32
日本歴史事典　和歌森太郎編
東京　実業之日本社　昭和27（1952）
再版
521P　26cm

和辻哲郎　210 W 48
新稿　日本古代文化
東京　岩波　昭和26（1951）
405P　図版　19cm

荒井太四郎　212 A 62
出羽国風土記　首，2，3，5，6，8　荒井太四郎編　狩野徳蔵校訂
山形　明治園　明治17（1884）
6冊　23cm（和）

大野武男　210 O 67
郷土史及郷土地理調査と其実例
東京　大同館書店　昭和7（1932）
274P　22cm

雄山閣　210.1 Y 99
大日本史講座　第1－17，19巻
東京　昭和3－5（1928－1930）
18冊　図版　23cm
内容
第1巻　古代史，奈良朝時代史（堀田璋左右）
第2巻　平安時代史（川上多助）
第3巻　鎌倉時代史（龍　粛）
第4巻　吉野朝時代史（岛澄惣五郎）
第5巻　室町時代史（長沼賢海）
第6巻　安土桃山時代史（花見朔巳）
第7巻　江戸時代史　上（栗田元次）
第8巻　〃　下（〃）
第9巻　幕末維新史（藤井甚太郎）
第10巻　明治時代史（時野谷常三郎）
第11巻　国史研究法（太田　伸）
地理上の日本史話（下村三四吉）
史籍の鑒択法（渡辺世祐）
第12巻　日本の外交史（斉藤文蔵）
第13巻　日本古文書学（伊木寿一）
第14巻　日本宗教史（樹下快淳）
第15巻　日本風俗史（桜井　秀）
第16巻　日本思想史（本多辰次郎）

第1/7巻　支那史籍上の日本史（中山久四郎）
第1/9巻　国史綜合年表（滋賀　貞）

村井良八　210.3 Mu41
大日本建国史新論
秋田　秋津活版印刷所　大正4（1915）
46枚　24cm（和）

石井研堂　210.6 I75
明治事物起源　増訂版
東京　春陽堂　昭和11（1936）
842P　図版　22cm

樋口清之　213 H56
東京五十年史話
東京　家城書房　昭和25（1950）
242P　19cm

中島征帆　213 N42
甦える西ドイツ　―西欧印象記―
東京　亜東書房　昭和27（1952）
299P　18cm

埼玉評論社　213 S24
埼玉振興史（郷土篇），（産業篇）
皇紀2千六百年記念出版
埼玉　昭和16-17（1941-1942）
2冊　図版　22cm

柴田常恵　213 Sh18
埼玉叢書　第1-3巻　稲村担元　共編
東京　三明社　昭和4（1929）
3冊　図版　22cm

矢田挿雲　213.6 Y13
江戸から東京へ　第1巻
東京　再建社　昭和28（1953）再版
300P　図版　19cm

福井県下連合教育研究会　214 F76
福井県郷土史　福井県下連合教育研究会編
福井　日進印刷社　昭和5（1930）
213P　23cm

石橋重吉　214 I71
若越新文化史　石橋重吉編
福井市　咬葉文庫　昭和13（1924）
（268）P　図版　23cm

220　アジア

有高巌　220 A77
最新　東洋通史
東京　桜菊書院　昭和23（1948）再版
377P　22cm

江上波夫　220 E28
ユウラシア　古代北方文化
京都　全国書房　昭和23（1948）
402P　図版　22cm

橋本増吉　220 H38
東洋史講座　第1期　自太古　至後漢末
東京　国史講習会　大正15（1926）
548P　図版　22cm

松井等　220 Ma77
東洋史講座　第4期　自清朝初世
至現代
東京　国史講習会　大正15（1926）
520P　図版　22cm

宮崎市定　220 Mi88
アジア史概説
東京　人文書院　昭和23（1948）3版
388P　22cm

中村久四郎　220 N34
東洋史講座　第2期　自後漢末　至南宋の中世
東京　国史講習会　大正15（1926）
572P　図版　22cm

関野貞　220 S37
東洋史講座科外講義　関野貞　等著
東京　国史講習会　大正15（1926）
478P　図版　22cm
内容
朝鮮の美術工芸（関野　貞）　支那建築史（伊達忠太）　近代西蔵史研究（矢野仁一）　支那港湾小史（藤田豊八）　文献と遺物との相互補助（原田淑人）

高桑駒吉　220 Ta39
東洋史講座　第3期　自蒙古之勃興
至明末
東京　国史講習会　大正15（1926）
506P　図版　22cm

東京大学東洋史学会　220 To46
東洋の歴史　第1部　中国の歴史
東京大学東洋史学会編
東京　山川出版社　昭和23（1948）
346P　18cm

梅沢和軒　220 U74
東洋史講座科外講座　梅沢和軒　著
東京　国史講習会　大正15（1926）
（480）P　22cm
内容
支那画の研究（梅沢和軒）　古代印度の文化（武田豊四郎）　支那文字の研究（中村不折）　東洋史における南北の対立（白鳥庫吉）　西域史（中村久四郎）　支那小説（幸田露伴）

箭内亘　220 Y54
東洋読史地図　箭内　亘編　和田清補（訂）
東京　富山房　昭和16（1941）
64P　図版33枚　26cm

朝鮮歴史編纂委員会　221 C54
朝鮮民族解放闘争史　朝鮮歴史編纂委員会編　朝鮮歴史研究会訳
京都　三一書房　昭和27（1952）
406P　19cm

鎌田沢一郎　221 Ka31
朝鮮新話
東京　創元社　昭和25（1950）
412P　図版　19cm

梅原末治　221 U66
朝鮮古文化綜鑑　第10巻　梅原末治　藤田亮策　編
奈良　養徳社　昭和22（1947）

90P 図版50枚 31cm

羽田 亨 222 H11
面城文明史概論
東京 弘文堂 昭和23(1948)6版
201P 22cm

マックネア, H.F 222 Ma23
中国 上, 下 沖野木男訳
東京 中国刊行会 昭和29(1954)
2冊 図版 22cm

佐野 学 222 S66
殷周革命 古代中国国家生成史論
東京 春山書院 昭和26(1951)
353P 21cm

佐野袈裟美 222 S66
中国歴史読本
東京 白陽社 昭和23(1948)
384P 図版 22cm

支那問題辞典 222 Sh58
支那問題辞典編輯部編
東京 中央公論社 昭和17(1942)
1008P 図版 26cm

トロツキー, L 222 Tr6
中国革命 山西英一訳
東京 中央公論社 昭和24(1949)
366P 18cm

230 ヨーロッパ

東 史郎 230 A99
革命夜話
東京 ジープ社 昭和25(1950)
420P 19cm

藤田信勝 230 F67
続 生きている西洋史
東京 鏡書房 昭和28(1953)再版
285P 19cm

時事通信社 230 J49
ニュルンベルグ裁判記録 時事通信社編
東京 昭和22(1947)
315P 18cm

北村治三郎 230 Ki68
西洋裏面史 上古史・中古史
東京 内外出版協会 昭和3(1928)
314P 20cm

増田四郎 230 Ma66
ヨーロッパ社会の誕生
東京 春秋社 昭和24(1949)
269P 21cm

松田智雄 230 Ma74
ルネッサンスと宗教改革
東京 福村書店 昭和26(1951)
102P 18cm (中学生歴史文庫・世界史3)

三宅田 熊蔵 230 Mi24
西洋五千年史
奈良 養徳社 昭和25(1950)
398P 21cm

満江 巌 230 Mi63
西洋文化小史 ナイルの流 改訂版
東京 清水書房 昭和23(1948)
〔437〕P 図版 19cm

村川堅太郎 230 Mu44
世界史 村川堅太郎・江上波夫 共著
史学会編
東京 山川出版社 昭和26(1951)
349P 21cm

坂口 昂 230 S28
ルネッサンス史概説
東京 岩波 昭和24(1949) 3刷
242P 図版21枚 22cm

佐藤堅司 230 S85
西洋文化史講話 古代, 中世, 近世篇
東京 風間書房 昭和23(1948)
3冊 21cm

和辻哲郎 230 W48
原始基督教の文化史的意義
東京 岩波 昭和23(1948) 5刷
267P 22cm

山上正太郎 230 Y27
女性西洋史 山上正太郎・矢田俊隆 共編
奈良 養徳社 昭和26(1951)
233P 19cm

山中謙二 230 Y34
最新西洋史概説 改訂増補
東京 至文堂 昭和24(1949)
506P 21cm

ブルクハルト, J 231 B91
ギリシャ文化史 第1-4巻
新関良三訳
東京 東京堂 昭和23-24(1948-1949)
4冊 図版 19cm

井上智勇 231 I57
ヨーロッパ成立期の研究
東京 弘文堂 昭和24(1949)
231P 19cm

大野真弓 231 O67
西洋史概説 古代・中世
東京 千代田書房 昭和24(1949)
258P 21cm

坂口昂 231 S28
世界における希臘文明の潮流
東京 岩波 昭和24(1949)
212P 図版56枚 22cm

日下藤吾 233 H61
イギリス近世革命
東京 ダイヤモンド社 昭和23(1948)
408P 18cm

マコーリー，T・B　233 Ma13
マコーリー英国史　上，中，下巻
中村経一訳
東京　旺世社　昭和23－24（1948－1949）
3冊　18cm

ガクソット，P　235 G92
フランス革命　上，下巻　松尾邦之助訳
東京　読売新聞社　昭和25－26（1950－1951）
2冊　図版　19cm

本田　喜代治　235 H84（續）
フランス革命史
東京　小石川書房　昭和23（1948）
2冊　図版　19cm

セーニョボス，C　235 Se56
フランス民主主義発展史
福永英二・新関嶽雄　訳
東京　月曜書房　昭和26（1951）
438P　図版　22cm

猪木　正道　238 I56
ロシア革命史　社会思想史的研究
東京　白日書店　昭和24（1949）3刷
297P　19cm

勝部　元　238 Ka87
プロレタリア大革命　上
ロシア10月革命の全貌
東京　白日新社　昭和24（1949）
301P　19cm

尾形昭二　238 O23
ソ連20話
東京　生活社　昭和24（1949）
372P　19cm

トロッキー　238 Tr7
ソヴィエトの勝利　上，下　山西英一訳
東京　弘文堂　昭和26（1951）
2冊　図版　19cm（ロシア革命史4，5）

トロッキー　238 Tr7
反革命の陰謀　山西英一訳
東京　弘文堂　昭和25（1950）
535P　19cm（ロシア革命史3）

トロッキー　238 Tr7
帝政の顛落　上，下　山西英一訳
東京　弘文堂　昭和25（1950）
2冊　19cm（ロシア革命史1，2）

250 北アメリカ

青芳勝久　253 A58
アメリカ合衆国史　上巻
東京　北隆館　昭和24（1949）
316P　19cm

オースチン，C　253 A96
アメリカ合衆国史　M．R．ビアード
共著　岸村金次郎訳
東京　岩波　昭和24（1949）
364P　図版　21cm

ファランド，M　253 F15
アメリカ発展史　上，下巻
名原広二郎・高木八尺　共訳
東京　岩波　昭和24（1949）3刷，25（1950）4刷
2冊　18cm

フォークナー，H・U　253 F16
アメリカ社会文化史　T．ケプナー　共著
中山竹二郎訳
東京　湖山社　昭和23（1948）
148P　図版　19cm

蔵原守胤　253 F56
アメリカ建国史論　上，下巻
東京　有斐閣　昭和15（1940）
2冊　23cm
内容
上巻　大英帝国と植民地自治（660P）
下巻　独立革命と連邦憲法（654P）

中屋健一　253 N44
米国史
東京　誠文堂　昭和23（1948）
485P　図版　22cm

280 伝記

カーライル，T　280 C18
英雄及び英雄崇拝　柳田泉訳
東京　春秋社　昭和24（1949）
472P　19cm（文芸春秋思想選書）

時事通信社　280 J49
20世紀世界人名録　時事通信社編
東京　昭和25（1950）
100P　26cm（時事年鑑1951年版附録）

日本英雄伝編纂所　280 N77
日本英雄伝　第1－10巻
東京　非凡閣　昭和11（1936）
10冊　20cm
内容
第1巻　ア～ウ
第2巻　ウ～オ
第3巻　オ～キ
第4巻　キ～サ
第5巻　サ～ソ
第6巻　ソ～テ
第7巻　テ～ノ
第8巻　ノ～ホ
第9巻　ホ～ム
第10巻　ム～ワ

三一書房編集部　280 S63
新しい世界の顔　三一書房編集部編
東京　三一書房　昭和23（1948）
216P　19cm

荒垣秀雄　281 A62
戦後人物論
東京　八雲書房　昭和23（1948）再版
264P　18cm

荒垣秀雄　281 A62
現代人物論

東京　河出書房　昭和25（1950）
307P　19cm

日本職員録　昭和26（1951）年版　281 N77
人事興信所
東京　昭和26（1951）
608P　26cm

人事興信録　上，下　15版　281 J52
人事興信所
東京　昭和23（1948）
2冊　26cm

伊藤金次郎　281 I89
あの国この人
東京　新世界文化社　昭和26（1951）
348P　18cm

嘉治隆一　281 Ka22
歴史を創る人々
東京　大八州出版　昭和23（1948）
232P　19cm

亀井勝一郎　281 Ka31
三人の先覚者
東京　要書房　昭和27（1952）再版
195P　19cm（要選書10）

日本放送協会　281 N77
光を掲げた人々　第1巻　日本篇1
日本放送協会編
東京　白燈社　昭和28（1953）
267P　22cm

斉藤信也　281 S25
人物天気図
東京　朝日新聞社　昭和25（1950）
201P　18×18cm

社会思想研究会　281 Sh12
わが師を語る　近代日本文化の一側面
社会思想研究会編
東京　昭和26（1951）
331P　19cm

カーライル，T　282 C18
英雄論　栗原盂男訳
東京　育生社　昭和24（1949）
356P　図版　22cm

外務省調査局　282 G15
現代東亜人名鑑
東京　東邦研究会　昭和25（1950）
193P　22cm

プルターク　283 P75
プルターク英雄伝　第1－6巻
鶴見祐輔訳
東京　改造社　昭和9（1934）
6冊　19cm

肥後和男　288 H55
天皇史
東京　冨山房　昭和25（1950）
349P　22cm

日野西資忠　288 H61
明治天皇の御日常　子爵日野西資忠博談記述記

日野西資忠編
京都　祖国社　昭和27（1952）
258P　図版　19cm

生田目経徳　288 I39
家紋乃由来
東京　学海指針社　大正4（1915）7版
286P　19cm

吉川重国　288 Ki78
戴冠紀行
東京　毎日新聞社　昭和29（1954）
再版
291P　図版　20cm

稲津正志　288 N69
天皇家の歴史　神代から平安朝まで
東京　新評論社　昭和28（1953）
275P　図版　19cm

稲津正志　288 N69
続　天皇家の歴史　平安朝から織田
豊臣時代まで
東京　新評論社　昭和28（1953）
270P　図版　19cm

小野昇　288 O67
若き皇太子　記録写真と文集
東京　第一出版　昭和27（1952）
113P（図版共）　26cm

小野昇　288 O67
天皇の素顔
東京　双英書房　昭和24（1949）
213P　図版　19cm

大宅壮一　288 O94
実録天皇記
東京　鱒書房　昭和27（1952）
312P　19cm

高宮太平　288 Ta43
天皇陛下
東京　細川活版所　昭和26（1951）
454P　図版　22cm

宇野浩二　288 U77
天皇陛下　宇野浩二　等著
東京　文芸春秋社　昭和24（1949）
175P　図版　19cm

福沢諭吉　289.1 F85
福沢諭吉選集　第1－8巻
福沢諭吉著作編纂会
東京　岩波　昭和26－27（1951－1952）
8冊　図版　19cm

藤本尚則　289 F62
巨人頭山満翁
東京　政教社　大正11（1922）
890P　図版　23cm

尾崎行雄　289 O96
咢堂回顧録　上巻
東京　雄鶏社　昭和26（1951）
353P　19cm

鷹山公研究会　289 Y95
上杉鷹山公とその振興政策
鷹山公研究会編
東京　厳松堂　昭和11（1936）
294P　23cm

阿部真之助　289.1 A12
現代日本人物論　政界・官界・財界・
労働界・文化界の人々　阿部真之助編
東京　河出書房　昭和27（1952）
296P　19cm

安倍能成　289.1 A12
私の歩み
東京　要書房　昭和24（1949）
247P　19cm

姉崎正治　289.1 A49
わが生涯
奈良　養徳社　昭和26（1951）
204P　図版　19cm

大学新聞連盟　289.1 D16
野呂栄太郎の回想　大学新聞連盟編
東京　大学新聞連盟出版部　昭和23
（1948）
176P　19cm

藤井甚太郎　289.1 F57
忠臣志士篇
東京　雄山閣　昭和10（1935）
494P　23cm（聚類伝記大日本史第4
巻）

藤原銀次郎　289.1 F68
藤原銀次郎回顧80年　藤原銀次郎述
下田将美著
東京　讀売社　昭和24（1948）
481P　図版　19cm

福沢諭吉　289.1 F85
福翁自伝
東京　森下書房　昭和24（1949）
352P　19cm

原敬先生30年記念行事委員会　289.1 H31
原敬先生30年祭記念誌　昭和26
年11月4日
〔盛岡　原敬先生30年記念行事委員会
昭和26（1951）〕
78P　図版　22cm

長谷川如是閑　289.1 H36
ある心の自敍伝
東京　朝日新聞社　昭和25（1950）
389P　図版　18cm

鳩山一郎　289.1 H42
私の自敍伝
東京　改造社　昭和26（1951）
365P　図版　19cm

久松潜一　289.1 H76
文人篇
東京　雄山閣　昭和10（1935）
500P　23cm（聚類伝記大日本史第9
巻）

本多辰次郎　289.1 H84
将軍執政篇
東京　雄山閣　昭和9（1934）
537P　23cm（聚類伝記大日本史第2
巻）

井上準之助　289.1 I57
井上準之助論叢　第1－4巻　井上準
之助伝　井上準之助論叢編纂会編
東京　研究社　昭和10（1935）
5冊　図版　24cm
内容
第1巻　戦後に於ける我国の経済及び金融・我
国際金融の現状及び改善策・国民経済の立直
しと金解禁・世界不景気と我国民の覚悟・金
再禁止と我財界の前途
第2巻　日本銀行行員時代の講演・横浜正金銀
行時代の演説、講演・日本銀行総裁時代（第
1次）の演説、講演・大蔵大臣時代（第1次
）の演説・閑居時代（第1次）の演説、講演
第3巻　日本銀行総裁時代（第2次）の演説、
講演・閑居時代（第2次）の演説、講演・大
蔵大臣（第2次）の演説、講演・民政党筆頭
総務時代の演説
第4巻　論文雑録・日記・書翰・雑
井上準之助伝
第1編　学生時代
第2編　日本銀行員時代
第3編　横浜正金銀行時代
第4編　日本銀行総裁時代（第1次）
第5編　大蔵大臣時代（第1次）
第6編　閑居時代
第7編　日本銀行総裁時代（第2次）
第8編　再度の閑居時代
第9編　大蔵大臣時代（第2次）
第10編　民政党筆頭総務時代

伊佐秀雄　289.1 I68
尾崎行雄伝
東京　尾崎行雄伝刊行会　昭和26（1951）
1371P　図版　22cm

石橋湛山　289.1 I71
湛山回想
東京　毎日新聞社　昭和26（1951）
382P　図版　19cm

石井満　289.1 I95
新渡戸稲造伝
東京　岡谷書店　昭和9（1934）
625P　図版　19cm

金子堅太郎　289.1 Ka53
伊藤博文伝　上，中，下巻
東京　統正社　昭和19（1944）3版
3冊　図版　22cm

河合栄治郎　289.1 Ka93
唯一筋の路
東京　日本評論社　昭和24（1949）
2刷
390P　図版　19cm

河上肇　289.1 Ka94
自敍伝　第2－4巻
東京　世界評論社　昭和23（1948）
3刷
3冊　図版　22cm

潮崎康之　289.1 Ka 97
日本歴史の女性　卑弥呼から宮本百合子まで
東京　お茶の水書房　昭和27（1952）
338P　19cm

前田河広太郎　289.1 Ma 26
蘆花伝
東京　興風館　昭和22（1947）
660P　図版　19cm

松村謙三　289.1 Ma 82
町田忠治翁伝
東京　町田忠治翁伝記刊行会　昭和25（1950）
576P　図版　22cm

三寺敏雄　289.1 Mi 71
財界の恵才　福沢桃介の生涯
東京　四季社　昭和28（1953）
390P　図版　19cm

中村孝也　289.1 N 37
武将篇
東京　雄山閣　昭和10（1935）
461P　23cm（聚類伝記大日本史第5巻）

中谷宇吉郎　289.1 N 44
寺田寅彦の追想
京都　甲文社　昭和23（1948）3版
319P　図版　22cm

日本共産党党史資料委員会　289.1 N 77
片山潜・自伝　日本共産党党史資料委員会監修
東京　真理社　昭和24（1949）
200P　19cm

日本人物記編纂所　289.1 N 77
日本人物記　第3，4巻
日本人物記編纂所編
東京　六興出版　昭和27（1952）
2冊　19cm

小笠原長生　289.1 O 22
海軍篇
東京　雄山閣　昭和11（1936）
296P　23cm（聚類伝記大日本史第13巻）

尾佐竹猛　289.1 O 74
政治家篇
東京　雄山閣　昭和11（1936）
338P　23cm（聚類伝記大日本史第11巻）

乙竹岩造　289.1 O 86
伝記　郷木本幸吉
東京　議談社　昭和25（1950）
505P　図版　19cm

桜井忠温　289.1 S 47
陸軍篇
東京　雄山閣　昭和10（1935）
400P　23cm（聚類伝記大日本史14）

桜井秀　289.1 S 47
公卿篇
東京　雄山閣　昭和10（1935）
369　23cm（聚類伝記大日本史第1巻）

笹川臨風　289.1 S 72
義人武侠篇
東京　雄山閣　昭和11（1936）
316P　23cm（聚類伝記大日本史第10巻）

相馬黒光　289.1 So 36
黙移
東京　東和社　昭和25（1950）
356P　図版　19cm

高橋是清　289.1 Ta 33
高橋是清自伝
東京　千倉書房　昭和11（1936）
806P　図版　20cm

高嶋米峰　289.1 Ta 54
高嶋米峰自敍伝
東京　学風書院　昭和25（1950）
432P　図版　19cm

高柳光寿　289.1 Ta 57
女性篇
東京　雄山閣　昭和11（1936）
330P　23cm（聚類伝記大日本史第15巻）

土屋喬雄　289.1 Ts 32
実業家篇
東京　雄山閣　昭和11（1936）
330P　23cm（聚類伝記大日本史第12巻）

内村鑑三　289.1 U 19
内村鑑三　べルにおくった自敍伝的書翰
山本泰次郎　訳補
東京　新教出版社　昭和24（1949）
550P　図版　19cm

宇垣一成　289.1 U 54
松籟清談　宇垣一成述　鎌田沢一郎著
東京　文芸春秋　昭和26（1951）
346P　図版　19cm

和田英松　289.1 W 12
学芸篇
東京　雄山閣　昭和11（1936）
378P　23cm（聚類伝記大日本史第6巻）

鷲尾順敬　289.1 W 44
僧侶篇
東京　雄山閣　昭和10（1935）
485P　23cm（聚類伝記大日本史第7巻）

渡辺世祐　289.1 W 46
大名篇
東京　雄山閣　昭和9（1934）
550P　23cm（聚類伝記大日本史第3巻）

山口重次　289.1 Y24
悲劇の将軍　石原莞爾
東京　世界社　昭和27(1952)
320P　図版　19cm

山本信哉　289.1 Y31
神道篇・続僧侶篇　山本信哉・鷲尾順敬　著
東京　雄山閣　昭和11(1936)
338P　23cm　(聚類伝記大日本史第8巻)

山下亀三郎　289.1 Y44
沈みつ浮きつ
東京　四季社　昭和26(1951)
336P　図版　19cm

柳田国男　289.1 Y53
菅江真澄
東京　創元社　昭和17(1942)再版
256P　図版　19cm

吉田辰秋　289.1 Y86
大地を潤歩す
名古屋　川瀬書店　昭和28(1953)
328P　図版　19cm

坂本徳松　289.2 S32
ネール　人間・思想・政策
東京　日本出版共同　昭和27(1952)
274P　図版　19cm

鈴江言一　289.2 Su93
孫文伝
東京　岩波　昭和25(1950)
569P　図版　19cm

湯恩伯記念会　289.2 To64
日本の友湯恩伯将軍
東京　昭和29(1954)
418P　図版　22cm

ブレーデル, W　289.3 B72
エルンスト・テールマン　ドイツ革命の陣頭にたおれた　村山次郎訳
京都　三一書房　昭和27(1952)
264P　19cm

キュリー, エーヴ　289.3 C96
キュリー夫人伝　川口篤　華訳
東京　白水社　昭和24(1949)9版
527P　図版　19cm

布施勝治　289.3 F96
スターリン伝
東京　燈下書院　昭和24(1949)
288P　図版　19cm

ホール, A, G　289.3 H21
ナンセン伝　林　要訳
東京　岩波　昭和25(1950)
199P　18cm　(岩波新書85)

猪木正道　289.3 I56
スターリン・毛沢東・ネール　猪木正道・竹内好・蠟山芳郎　著
東京　要書房　昭和27(1952)再版
223P　18cm　(要選書17)

石浜知行　289.3 I74
マルクス
京都　大雅堂　昭和24(1949)
351P　図版　19cm

河盛好蔵　289.3 Ka95
アンドレ・ジイド　河盛好蔵編
東京　要書房　昭和27(1952)再版
201P　18cm　(要選書17)

ケラー, ヘレン　289.3 Ke32
ヘレンケラー自叙伝　岩橋武夫訳
東京　千代田書房　昭和23(1948)
再版
523P　18cm

大久保龍　289.3 O54
クロムウェル伝
東京　西荻書店　昭和25(1950)
243P　図版　19cm

シュワルツ, し　289.3 Sc8
人間マルクス　その生涯と伝説
龍口直太郎訳
東京　雄鶏社　昭和25(1950)
425P　図版　19cm

志賀勝　289.3 Sh27
アメリカの倫理　エマーソンとその思想
奈良　養徳社　昭和26(1951)
242P　19cm

樟井近義　289.3 Ta91
ヒトラー最後の10日間
東京　美和書林　昭和23(1948)
256P　19cm

山田吉彦　289.3 Y19
ファーブル記
東京　岩波　昭和25(1950)3刷
159P　図版　18cm　(岩波新書7)

スターリン　289.3 St1
スターリン全集　第1-3, 5-9, 12, 13巻　スターリン全集刊行会訳
東京　大月書店　昭和27-28(1952 1953
10冊　図版　19cm
内容
第1巻　1901-1907年
第2巻　1907-1913年
第3巻　1917年3月-10月
第5巻　1921-1923年
第6巻　1924年
第7巻　1925年
第8巻　1926年1月-11月
第9巻　1926年12月-1927年7月
第12巻　1929年4月-1930年6月
第13巻　1930年7月-1934年1月

290 地誌・紀行

グラチョーフ, フヨードル　290 G48
植民地航路　ポート・サイドからウラジヴォストックまで　沖山龜訳
東京　筑摩書房　昭和27(1952)

195P 図版 18cm

花井重次 290 H27
絶対 人文地理 木谷正夫 共著
東京 研数書院 昭和27(1952)再版
323P 21cm

服部清道 290 H44
郷土文化を探る
東京 牧書房 昭和18(1943)
379P 図版 22cm

石坂洋次郎 290 I84
東北温泉風土記 昭和15年4月
東京 日本旅行協会 昭和15(1940)
125P 20cm

高良とみ 290 Ko79
私は見て来たソ連・中央
東京 朝日新聞社 昭和27(1952)
201P 18cm

前田貞二 290 Ma26
イリンすばらしきもの人間
東京 岩崎書店 昭和25(1950)
284P 18cm(イリン選集)

松方三郎 290 Ma78
遠き近き
熱海(神奈川県) 龍星閣 昭和26
(1951)
254P 図版 19cm

武者小路実篤 290 Mu84
湖畔の画商 世界の旅
東京・京都 甲文社 昭和25(1950)
413P 19cm

小田内通敏 290 O17
聚落と地理
東京 古今書院 昭和5(1930)
311P 図版 19cm

高田市太郎 290.9 Ta28
戦後の世界を飛ぶ 高田市太郎編
東京 日本交通公社 昭和23(1948)
310P 19cm

辻村太郎 290 Ts44
人文地理学 内田寅一 共著
東京 清水書院 昭和26(1951)4版
205P 22cm

ブランデン, E 291 B59
日本遍路 富山 茂訳
東京 朝日新聞社 昭和25(1950)
160P 図版 22cm

礒部猜一 291 I85
北海道地名解
札幌 富貴堂書房 大正7(1918)
168P 19cm

岩動景爾(イスギ ケイジ) 291 I85
東京風物名物誌
東京 東京シリーズ刊行会 昭和27
(1952)3版

336P 19cm

熊田葦城 291 Ku32
日本史蹟大系 第1-16巻
東京 平凡社 昭和10-11(1935
-1936)
16冊 23cm
内容
第1巻 高千穂(大日本帝国発祥の地)・天下(高天原時代概要の地)・磯馭廬島(誕生二尊降臨の地)・熊野(伊弉冊尊葬隠の地)・比婆山陵(伊弉冊尊奉葬の地)・小門檍ヶ原(伊弉尊祓除の地)・宇治郷(天照大神鎮座の地)・天宮ヲ(天照大神鎮居の所)・籤之川上(素盞嗚尊斬蛇の地)・神社港(神都宇治の要津)・天日隅宮(大国主命隠退の地)・宇頭川(天日槍命着船の地)・槵觸峰(天孫降臨の地)・笠狭御埼(瓊々杵尊皇居の地)・可愛山陵(瓊々杵尊奉葬の地)・海神国(火々出見尊歓御の地)・高屋宮址(彦火々出見尊皇居の地)・西洲宮(葺不合尊皇居の地)・宮崎神宮(神武天皇居の地)・高島宮址(神武天皇駐蹕の地)・孔舎衛坂(五瀬命御負傷の地)・神倉山(神武天皇祭天の所)・菟田下ッ縣(神武天皇大本営の地)・高倉山(神武天皇登臨の地)・忍坂(神武天皇討賊の地)・埴見(神武天皇神助の地)・橿原(神武天皇奠都の地)・畝傍山(神武天皇奉葬の地)・高丘宮址(綏靖天皇皇居の地)・大和七陵(安寧以下七帝の御陵)・新宮(秦人徐福墳墓の地)・神浅茅原(崇神天皇祭神の地)・狭山池(崇神天皇開鑿の地)・角鹿(加羅国王子来着の地)・輪韓川(武埴安彦戦死の地)・御諸山(垂仁天皇霊鎮の地)・二子山(豊城入彦命の御墓)・狭穂(狭穂彦王敗滅の地)・五鈴川(天照大神奉斎の霊地)・形屋敷(野見宿禰角觝の地)・身狭桃花鳥坂(殉死者弓流の地)・菅原伏見東陵(田道間守哭死の地)・泳宮址(景行天皇行幸の地)・長峡行宮址(景行天皇駐蹕の地)・来田見行宮址(景行天皇駐蹕の地)・高屋宮址(景行天皇駐蹕の地)・肥筑乃野(景行天皇巡狩の地)・隼人城址(川上梟師誅滅の所)・焼津(日本武尊御遭難の地)・走水(弟橘媛入水の所)・碓井峠(日本武尊御嘆息の地)・鵜吹山(日本武尊発病の地)・能褒野(日本武尊薨去の地)・五島宮址(景行天皇行在の地)・高穴穂宮址(景行天皇崩御の地)・柏原(武内宿禰誕生の地)・筍飯宮(仲哀天皇皇居の址)・豊浦宮址(神功皇后の御遺蹟)・橿日宮址(仲哀天皇崩御の地)・蚊田(神功皇后凱旋の地)・都賀野(麛坂王変死の地)・瀬田渡(忍熊王敗死の地)・磐余宮址(神功皇后皇居の地)・磯城川上(武内宿禰探湯の地)・武庫水門(諸国貢船焼失の地)・豊明宮址(稚郎子表文址裂の地)・呉服野(漢織呉織起業の地)・菟道離宮址(稚郎子太子終焉の地)・高津宮址(仁徳天皇皇居の地)・難波堀江(仁徳天皇開鑿の水路)・菟餓野(仁徳天皇の御側隠地)・石津原(仁徳天皇放鷹の地)・墓墓(武内宿禰埋葬の地)・伊弉水門(田道墳墓発掘の地)・都介野(闘雞氷室の遺跡)・百舌鳥野耳原中陵(仁徳天皇奉葬の地)・石上神宮(履中天皇御避難の地)・市磯池(履中天皇弄遊の地)・瑞井宮址(反正天皇降誕の地)・耳原北陵(反正天皇の御陵)・遠飛鳥宮址(允恭天皇皇居の地)・忍坂(忍坂大中姫生誕の地)・茅渟宮

址（太通姫宮殿の地）・日壇丘（群臣百僚詛盟の地）・琴引坂（新羅使者眺望の地）・輕墓（太子輕太子兄妹の墓）・苹香（大苹香皇子薨死の地）・穴穂宮址（安康天皇皇居の地）・来田綿（市辺押磐皇子横死の地）・蜻蛉小野（雄略天皇遊猟の地）・水江（浦島子故郷の地）・葛城山（雄略天皇山猟の地）・泊瀬朝倉宮址（雄略天皇皇居の地）・田身輪（紀小弓宿禰の墳墓）・日根野（根使主亡滅の地）・大蔵址（星川皇子敗亡の地）・磐余憂栗宮址（清寧天皇皇居の地）・神出荘（億計弘計二王の御遺蹟）・入釣宮址（顯宗天皇皇居の地）・蚊屋野森（市辺押磐皇子埋骨の地）・石上神宮址（仁徳天皇皇居の地）

第2巻　日本府（韓土統治の機関）・後の日本府（任那国滅亡の地）・泊瀬列城宮址（武烈天皇皇居の地）・三尾里（継体天皇降誕の地）・筒城宮址（継体天皇皇居の地）・坂田原（仏法最初の蔵采地）・人形原（筑紫国造磐井の墓）・三島藍野陵（継体天皇奉葬の地）・勾金橋宮址（安閑天皇皇居の地）・

廬入野宮地（宣化天皇皇居の地）・領巾振山（松浦佐用姫悟別の地）・金刺宮址（欽明天皇皇居の地）・祝津宮址（欽明天皇行幸の地）・向原（蘇我稲目寺院建設の地）・吉野寺（仏像安置最初の寺院）・檜隈坂合陵（欽明天皇奉葬の地）・相楽館址（高麗使節横死の地）・泊瀬川（蝦夷巨魁誓言の地）・桑市館址（百済日羅横死の地）・磯宮址（厩戸皇子降誕の地）・石川精舎址（蘇我馬子建立の寺院）・幸玉宮址（敏達天皇皇居の地）・池辺双槻宮址（用明天皇皇居の地）・衣縫（物部守屋戦死の地）・有真香（捕鳥部万及義犬の墓）・豊浦宮址（推古天皇皇居の地）・元興寺（仏法元興の道場）・坂田厩戸宮址（厩戸太子攝政の地）・伊社邇波岡（聖徳太子建碑の地）・垣生岡上墓（来目皇子埋葬の地）・金剛寺（戴仰鳥建立の寺院）・岡本宮址（厩戸太子講経の地）・小墾田宮址（隋使裴世清入朝の処）・畫磨塚（飢人埋葬の地）・葦垣宮址（聖徳太子薨去の地）・桃原墓（鳴呼逆臣馬子の墓）・磯長山田陵（推古天皇奉葬の地）・豊浦（蘇我蝦夷の邸址）・飛鳥岡本宮址（舒明天皇皇居の地）・武陵館址（上宇野形名據名の地）・十六日桜（舒明天皇臨幸の地）・前淵（皇極天皇祈雨の地）・今木双墓（蘇我蝦夷父子の寿塚）・甘橿岡（蘇我入鹿築邸の地）・斑鳩宮址（山背大兄王滅亡の地）・軽宮址（軽皇子御櫻居の地）・談所ケ森（中大兄皇子談合の地）・入鹿宮（蘇我氏累世の館址）・日雄寺址（古人皇子謀叛の地）・長柄豊碕宮址（孝徳天皇皇居の地）・百済大寺（勅使差遣の寺院）・華厳寺（蘇我倉山田麿死の地）・大坂磯長陵（孝徳天皇奉葬の地）・飛鳥板蓋宮址（斉明天皇皇居の地）・藤白坂（有間皇子刑死の地）・後方羊蹄（蝦夷政所設置の地）・朝倉宮址（斉明天皇行宮の跡）・筑紫永城跡（外寇防禦の機関）・近江志賀宮址（天智天皇皇居の地）・鹿田神宮（草薙剣奉安の祠）・多武峰（藤原鎌足埋葬の地）・山科陵（天智天皇奉葬の地）・吉野宮址（大海人皇子修道の地）・桑名行宮址（大海人皇子駐蹕の地）・伊勢峠（書薬等生擒の地）・不破の関（大海人皇子防備の地）・飛鳥（大伴吹負占領の地）・高安城址（坂本財占領の処）・乃楽山（大伴吹負敗戦の地）・倉歴宮（田辺小隅奇捷の地）・瀬田橋（弘文天皇敗軍の地）・長等山前陵（弘文天皇奉

葬の地）・浄御原宮址（天武天皇皇居の地）・二上山（大津皇子墳墓の地）・藤原宮址（持統天皇皇居の地）・捻前安古岡陵（文武天皇奉葬の地）・柿本神社（柿本人麿祭祀の祠）・上代年表・平城宮址（元明天皇遷都の地）・奈保山東陵（元明天皇奉葬の地）・多度体泉址（元正天皇臨幸の地）・延岡墓（藤原不比等埋葬の地）・奈保山西陵（元正天皇奉葬の地）・明光浦（聖武天皇行幸の地）・双墓（長屋王聖葬の地）・国分寺（天平時代建立の寺院）・法華寺（光明皇后谷室の跡）・後阿陀墓（藤原武智麿埋葬の地）・板櫃川（藤原広嗣対陣の地）・恭仁宮址（聖武天皇皇居の地）・竹林寺址（行基菩薩埋葬の地）・東大寺（奈良大仏安置の寺）・佐保山南陵（聖武天皇奉葬の地）・田村宮址（孝謙天皇別宮）・桃生城址（不良の徒配流の地）・保良宮址（淳仁天皇皇居の地）・多賀城址（多賀城址）・覚鑁城（贈次蝦夷防禦の地）・伊治城址（紀広純戦死の地）・三尾崎（恵美押勝敗亡の地）・天王森（淳仁天皇奉葬の地）

第3巻　宇佐八幡宮（和気清麻呂拝勅の地）・稲積郷（和気清麻呂流謫の地）・由義宮址（称徳天皇発病の地）・春日離宮址（施基皇子宮殿の跡）・三笠山（阿部仲麿望郷の詠）・吉備館址（吉備真備誕生の地）・阿陀墓（藤原良継埋葬の地）・相楽墓（藤原百川埋葬の地）・揚梅宮址（光仁天皇皇居の地）・長岡宮址（桓武天皇皇居造営の地）・八島陵（崇道天皇改葬の地）・平安京（桓武天皇遷都の地）・敬業坊（本朝文学発生の地）・阿闍寺址（本邦図書館創設の地）・友川（紀古佐美敗戦の地）・膽沢城址（坂上田村麿築城の地）・壺碑（坂上田村麿顕彰の地）・巨幡墓（伊予親王埋葬の地）・越田（平城上皇回輦の地）・田村塚（坂上田村麿埋葬の地）・爾薩体（蝦夷残賊掃守の地）・河陽館址（小野篁訶才発揮の地）・明石浦（小野篁名吟の地）・淳和院（淳和天皇離宮の地）・南圓堂（藤原冬嗣建設の堂）・雲林院址（僧正遍照住居の地）・隨心院（小野小町出生の地）・在原邸址（在原業平住居の地）・春日野（在原業平潜居の地）・楽殿址（藤原良房居館の跡）・応天門（伴善男放火の宮門）・比叡山（伝教大師開基の寺）・高野山（弘法大師入滅の地）・大覚寺（恒貞親王開基の古刹）・公卿塚（橘逸勢埋葬の地）・堀川院址（藤原基経栄華の地）・秋田城址（出羽蝦夷蜂起の地）・陽成院址（陽成院天皇遷御の所）・小松殿址（光孝天皇潜龍の地）・宇多院（宇多天皇移御の地）・仁和寺（宇多天皇崩御の地）・菅大臣社（菅原道真居館の地）・太宰府（菅原道真謫居の地）・本院（藤原時平の邸第）・宮崎宮（敵国降伏勅願の祠）・内裏田（紀貫之旧墳の地）・山吹殿（藤原忠平居第の地）・紫宸殿（天徳年間炎上の宮殿）・高松殿（源高明の御址）・雄蔵殿址（兼明親王薨去の地）・今内裏（藤原兼通の邸第）・東三條殿（藤原兼家の居館）・華山院（華山天皇の後院）・法興院址（藤原兼家別第の地）・阿古耶松（藤原実方埋葬の地）・土御門殿（藤原道長の邸第）・東坂本（藤原道長掘石せられし所）・一條南院（藤原伊周の邸第）・小一條院（敦明親王引退の地）・法成寺（藤原道長建立の巨刹）・残島（刀伊賊船襲来の地）・三千院（源頼基遁世の地）・宇治殿（藤原頼通の別業）・二條院（藤原教通の邸第）・石井郷

（平将門據守の地）・神田明神（平将門勅免の事）・日振島（藤原純友根據の地）・菊家殿（藤原忠文の別荘）・小角城址（平忠常據守の地）・河内国府址（源頼信任国の地）・鬼切部（安倍頼時戦勝の地）・陸奥国府址（源頼義任任の地）・鶴沢鎮守府址（源頼義大敗の地）・栗坂（安倍頼時戦傷の地）・河崎柵址（源頼義大敗の地）・営岡（源義武則会盟の地）・小松柵址（安倍貞任大敗の地）・衣川柵址（安倍貞任敗戦の地）・鳥海柵址（安倍貞任滅亡の地）・鶴岡八幡宮（源頼義勧請の祠）・箕和堂（源頼義仏堂建立の地）・勿来関址（源義家吟花の地）・白鳥館址（清原真衡居館の地）・厨川（鎌倉景正居眠の地）・金沢柵址（清原武衡據守の地）・蛭蘆沼（清原武衡潜伏の所）・足柄山（源義光秘曲伝授の地）・祇園林（平忠盛鬼を捕ふる地）・甲賀山（源義綱據守の地）・栗橋野（源為義勇戦の地）・音戸瀬戸（平清盛の開鑿せる所）・高松殿址（後白河天皇の御所）・東三條殿址（藤原頼長呪詛の地）・白河殿址（崇徳上皇挙兵の地）・如意山（崇徳上皇葬塵の地）・般若野（藤原頼長埋葬の地）・朱雀門（重仁親王御通過の地）

第七巻　左女牛（源義朝の邸址）・草津（崇徳上皇御乗船の地）・圓覚寺（源為義父子の墓所）・知足院（藤原忠実蟄居の地）・和田（源為朝就縛の地）・白峰陵（崇徳上皇奉葬の地）・大島（源為朝配流の地）・信西塚（少納言信西埋骨の地）・切部宿（平清盛還京の地）・大内裏（藤原信頼占據の地）・六波羅（平清盛の館址）・千束ケ崖（源義朝危難の地）・六條河原（藤原信頼斬首の地）・青墓（源義朝通過の地）・野間（源義朝横死の地）・関山（源義平就縛の地）・大吉寺（源頼朝潜伏の地）・池殿（池禅尼居住の地）・常盤宅址（平清盛内訪の所）・六波羅殿址（平家一門の第址）・香隆寺（二條天皇奉葬の地）・松殿（藤原基房の居館）・鹿谷（俊寛僧都山荘の地）・西八條（平清盛館亭の址）・小松殿址（平重盛の邸址）・有木（藤原成親配流の地）・鬼界ケ島（藤原成経等遠流の地）・硫黄島（俊寛僧都残留の地）・熊野（平重盛参詣の地）・法住寺殿（後白河法皇の御所）・厳島（高倉上皇御幸の地）・蛭島（源頼朝配流の地）・平等院（源三位頼政戦死の地）・山木（源頼朝戦捷の地）・石橋山（源頼朝敗戦の地）・小坪坂（三浦島山戦闘の地）・衣笠城址（三浦大介戦死の地）・下総国府（源頼朝再挙の地）・長井渡（島山重忠来降の地）・加島（源頼朝陣営の地）・富士川（平維盛潰走の地）・黄瀬川（頼朝義経対面の地）・国瀬川（大庭景親梟首の地）・金砂城址（佐竹秀義據守の地）・鎌倉（源頼朝覇府の地）・福原（平清盛遷都の地）・経島（平清盛埋葬の地）・木曽（源義仲挙兵の地）・横田河原（源義仲戦捷の地）・倶利加羅谷（源義仲大捷の地）・入野（平重盛埋骨の地）・水島（源軍敗戦の地）・室山（源行家敗戦の地）・栗津ケ原（源義仲戦死の処）・入間川（清水義高遭難の地）・一の谷（平氏敗戦の地）・藤戸の渡（佐々木盛綱先登の地）・屋島（平軍敗戦の地）・壇の浦（平軍没落の所）・御陵村（安徳天皇奉葬の地）・桂川（平副将丈乳母入水の地）・腰越満福寺（源義経待命の地）・篠原（平宗盛斬首の地）・扇ケ谷土牢（平景清末路の地）・寂光院（建礼門院御幽棲の地）

第七巻　御最後川（六代御前処刑の地）・堀川館址（源義経住居の地）・吉野山（源義経潜匿の地）・鶴岡若宮（静女奏舞の処）・高館址（源義経最期の地）・白河関（源頼朝進軍の地）・阿津賀志山（西木戸国衡敗戦の地）・長取沼（西木戸国衡戦死の地）・国分原（藤原泰衡出陣の地）・平泉館（藤原泰衡居館の地）・陣屋（源頼朝駐軍の地）・唐昧根道（大河兼任死守の地）・大蔵（源頼朝幕府開設の地）・河津館址（曽我兄弟出生の地）・伊東館址（曽我兄弟祖父の居城）・血塚（河津祐泰絶命の地）・曽我館址（曽我兄弟成長の地）・最勝院（大見八幡二光埋葬の地）・轟ケ渕（千鶴丸沈殺の地）・伊豆山（源頼朝夫妻潜伏の地）・鯉名（伊東祐親生檜の地）・箱根権現（曽我時致敵と対面の処）・大磯（遊君虎女居住の地）・富士裾野（曽我兄弟復讐の地）・高麗寺址（大磯虎女住庵の跡）・伊豆小山（源範頼埋骨の地）・正行寺（佐々木高綱埋骨の地）・蓮生庵（熊谷直実旧墳の地）・相模川（源頼朝落馬の地）・狐ケ崎（梶原景時一族亡滅の地）・鳥坂城址（城資盛籠城の地）・名越邸址（比企能員誘殺の地）・比企ケ谷（比企一門埋葬の地）・修善寺（源頼家遭害の地）・鶴ケ峯（畠山重忠戦死の地）・北條（北條時政幽居の地）・和田塚（和田義盛一族戦没の地）・鶴岡八幡宮（源実朝遭難の地）

第六巻　大蔵南亭址（藤原頼経の居館）・高陽院址（後鳥羽上皇の御所）・伊賀館址（伊賀光季戦死の地）・大蔵亭址（北條義時住居の地）・九瀬（官軍敗戦の地）・砺波山（官軍敗戦の地）・宇治川（官軍防戦の地点）・葛田山陵（後鳥羽天皇奉葬の地）・阿波陵（土御門天皇奉葬の地）・真野陵（順徳天皇奉葬の地）・田越川（三浦胤義四子斬首の地）・法華堂（三浦一族最後の地）・浄明寺（青砥藤綱住居の地）・博多（蒙古の舟師来襲の地）・身延山（日蓮上人大義鼓吹の地）・土御門殿址（後嵯峨天皇龍潜の所）・多治見邸址（多治見国長戦死の地）・比叡山（護良親王挙兵の地）・笠置山（後醍醐天皇葬塵の地）・般若寺（護良親王御潜匿の地）・赤坂（楠木正成生誕の地）・赤坂城址（楠木正成籠城の地）・一宮城址（桜山慈俊挙兵の地）・院の庄（児島高徳献詩の地）・十津川郷（護良親王御潜匿の地）・吉野城址（護良親王御籠城の地）・渡部橋（楠木正成戦勝の地）・公卿塚（藤原師賢埋骨の地）・妙宣寺（日野資朝埋骨の地）・蓮華岡（日野俊基刑死の地）・赤松城址（赤松圓心據守の地）・金剛山（楠木正成籠城の地）・黒木御所（後醍醐天皇の行在所）・大阪湊（後醍醐天皇御着船の所）・船上山（名和長年挙兵の地）・星岡（土居通増奮戦の地）・六波羅探題址（北條英時敗滅の地）・番場峠（北條仲時滅亡の地）・九洲探題址（菊池武時攻撃の地）・笠懸野（新田義貞挙兵の地）・小手指原（新田義貞捷戦の地）・葛西ケ谷（北條高時亡滅の地）・二條富小路殿址（建武中興発令の地）・阿彌陀峰（関東の降将斬首の地）・信貴山（護良親王挙兵の地）・郁芳門（決断所設置の所）・馬場殿址（護良親王出囲の所）・大要寺（藤原藤房剃髪の地）・二階堂谷（護良親王幽囚の地）・妙法寺（護良親王供養の地）・北山殿址（西園寺公宗逆謀の地）・女影原（湊川義季戦死の地）・井出沢（足利直義敗戦の地）・手越河原（足利直義苦戦の地）・大仏殿

（北條時基の士卒正死の地）・相機川（足利北條両軍交戦の地）

第7巻　足利邸址（足利尊氏住居の地）・箱根峠（新田義貞敗戦の地）・大渡（新田義貞敗戦の地）・三井寺（細川定禅敗戦の地）・東山（新田義貞陣営の地）・豊島河原（足利直義敗戦の地）・内山館（小式妙慧戦死の地）・多々羅浜（足利菊地会戦の地）・白旗城址（赤松円心籠城の処）・舟坂山（脇坂義助攻陥の地）・鞆津（足利尊氏軍議の地）・稲山城址（大江田氏経敗戦の地）・六騎武者塚（和田範長自殺の地）・桜井駅（楠木父子訣別の処）・湊川（楠木正成戦死の地）・求女塚（小山田高家殉節の地）・観心寺（楠木正成の首及埋葬地）・比叡山（足利勢大敗の地）・東寺（足利尊氏據守の地）・花山院（後醍醐天皇幽閉の地）・金崎城址（尊良親王卿生害の地）・杣山城址（仏生保勤王の地）・燈明寺畷（新田義貞戦死の地）・実城寺址（南朝五十余年の皇居）・利根川（北畠顯家戦捷の地）・杉本観音堂（斯波家長自殺の地）・青野原（北畠顯家戦勝の地）・黒地川（高師泰布陣の地）・石津原（北畠顯家陣歿の地）・八幡山（北畠顯信據守の地）・安濃津（結城宗広漂着の地）・安養寺（瓊子内親王奉葬の地）・塔尾陵（後醍醐天皇奉葬の地）・吉水院（後村上天皇即位の地）・小田城址（北畠親房著書の地）・駒城址（藤原実竜據守の地）・岡城址（岡宗祐節に殉ずる処）・大宝城址（下妻政泰戦死の処）・伊予国府址（脇屋義助終焉の地）・鞆城址（金谷経氏奮戦の地）・世田城址（大館氏明戦死の地）・鷹栖址（畑時能據守の地）・東洞院（土岐頼遠復帰の地）・四條畷（楠木正行戦死の地）・賀名生行宮址（後村上天皇蒙塵の地）・松岡城址（足利尊氏敗退の地）・薩埵峠（足利尊氏足弟激戦の地）・親承坊（南北両朝講和の地）・武蔵野（新田足利両軍会戦の地）・河村城址（新田義興籠城の地）・男山（後村山天皇駐軍の地）・土御門殿址（後光厳天皇即位の御所）・垂井頓宮址（後光厳天皇蒙塵の地）・武佐寺（後光厳天皇蒙塵の地）・甘南備山（正名師氏敗戦の地）・敬玉護国寺（足利直冬據守の地）・天野行宮（後村上天皇行在の地）・等持院（足利尊氏埋葬の地）・矢口渡（新田義興戦死の地）・筑後川（菊池武光大勝の処）

第8巻　観心寺（後村上天皇行宮の地）・赤坂城址（楠木正儀據守の地）・龍門山（四條隆俊據守の地）・白銀岳（頓良親王暴挙の地）・金剛山（楠木正儀據守の地）・谷堂（足利義詮遁竄の地）・長野城址（仁木義長據守の地）・高倉館址（足利義詮居住の所）・修善寺城址（畠山国清籠城の地）・天神森（楠木正儀戦捷の地）・白峰城址（細川清氏戦死の地）・常光寺（楠木正儀戦捷の地）・苦林野（芳賀高貞敗戦の地）・杉坂峠（足利高経退去の地）・新田平（新田義宗敗戦の地）・御陵松（長慶天皇御陵推定の地）・高徳寺（児島高徳終焉の地）・山田（新葉和歌集撰定の地）・千剣破城址（楠氏興亡の地）・内野（山名氏清敗戦の地）・大覚寺（南北両朝講和の地）・八代城址（征西将軍御陣蠟の地）・界浦（大内義弘敗死の地）・浚合（尹良親王薨去の伝説地）・北山宮址（自天皇御遭難の所）・木賀（新田義則戦死の地）・墓王寺（新田義宗終焉の地）・湯浅城址（義有王御戦死の地）・木山城址（赤松満祐滅亡の地）・本

法寺（錦旗日親獅子吼の地）・江戸城（太田道灌築城の地）山吹里（太田道灌狩猟の地）・室町幕府址（応仁乱の震源地）

第9巻　小田原城址（北條早雲占領の地）・是字寺（徳川氏発祥の寺院）那古野城址（織田信長出生の地）・国府台（足利義明敗戦の地）・海の国城址（武田晴信攻略の地）・郡山城址（毛利元就勃興の地）・小豆坂（織田今川両軍交戦の地）・柳瀬野（長尾景虎戦死の地）・米山峠（上杉景虎大捷の地）・上田平（村上義清敗戦の処）・川中島（甲越二氏対抗の処）・筑山館（大内義隆の居城）・大寧寺（大内義隆自殺の処）・岡崎城址（徳川家康生誕の地）・中村（豊臣秀吉生誕の地）・桶狭ケ原（小笠原長時敗戦の地）・厳島古戦場（陶晴賢戦死の地）・大高城址（徳川元康糧を入れし処）・清洲城址（織田氏興隆の地）・桶挟間（今川義元戦死の地）・岐阜城址（織田信長占領の地）・一夜城址（太下藤吉郎築城の地）・小谷城址（浅井氏三世の居城）・冨田城址（尼子義久籠城の地）・立政寺（足利織田両氏会見の地）・箕作城址（織田軍攻略の地）・岩手城址（竹中重治の居城）・東福寺（織田信長行営の地）・観音寺城址（佐々木承禎滅亡の地）・二條城址（足利義昭の居城）・京都御所（織田信長修理の皇居）・南蛮寺址（織田信長公許の教会堂）・多気御所址（北畠国司の居城）・敦賀（織田信長出兵の地）・長光寺城址（柴田勝家瓶割の地）・姉川（織田浅井激戦の地）・宇佐山城址（織田信長築城の地）・三方ケ原（武田徳川両雄激戦の地）・野田城址（武田信玄発病の地）・夢山（武田信玄埋骨の地）・槙島城址（足利義昭敗亡の地）

第10巻　一乗城址（朝倉義景滅亡の地）・赤尾城址（浅井長政自盡の地）・若江城址（三好義継滅亡の地）・長篠城址（武田勝頼敗軍の地）・安土城址（織田信長築城の地）・信貴山城址（松永久秀滅亡の地）・石山城址（本願寺籠城の地）・姫路城址（羽柴秀吉の根據地）・息取城址（羽柴秀吉政略の地）・大崎城址（羽柴秀吉政略の地）・天目山（武田勝頼亡滅の地）・本能寺（織田信長遭難の地）・妙心寺（明智光秀仮宮の地）・日野城址（織田氏家族退去の地）・田辺城址（細川藤孝根據の地）

第11巻　筒井城址（筒井順慶居城の地）・尼崎城址（織田信澄據守の地）・高松城址（羽柴秀吉水攻の地）・蛙ケ鼻（羽柴秀吉本営の地）・櫃賀寺（羽柴秀吉本営の地）・山崎（羽柴明智合戦の所）・小栗栖（明智光秀横死の地）・坂本城址（明智氏滅亡の地）・賤嶽（柴田羽柴両雄決戦の地）・野洞（織田信孝自殺の地）・大阪城址（羽柴秀吉構築の地）・小牧山（豊臣徳川両雄対戦の地）・太田城址（羽柴秀吉水攻の地）・岡豊城址（長曾我部元親の居城）・府中城址（大友宗麟居城の地）・鹿児島城址（島津義久本據の地）・石垣山（豊臣秀吉本営の地）・白濱神社（豊臣秀吉感激の地）・伏見桃山城址（豊臣徳川興亡の地）・沼田城址（真田信之夫人留守の地）・関ケ原（東西両軍決戦の所）・上田城址（真田昌幸籠城の地）・石垣原（吉弘統幸戦死の地）・八丈島（宇田秀家配流の地）

第12巻　大阪城址（豊臣秀頼籠城の地）

第13巻　大阪城址（豊臣秀頼滅亡の地）

第14巻　赤穂城址（浅野長矩居城の地）・加里屋（赤穂諸士居住の地）

第15巻　江戸城　上（徳川幕府瓦解の地）
第16巻　江戸城　下（徳川幕府瓦解の地）

ライエル，T　291 L98
一英国人の見たる日本及日本人
野口啓祐訳
東京　創元社　昭和25（1950）
349P　図版　19cm

文部省社会教育局文化課　291 Mo31
史跡名勝天然記念物一覧
秋田　昭和24（1949）
109P　22cm

日本交通公社　291 N77
旅程と費用　〔昭和28年版〕
東京　昭和28（1953）
〔981〕P　図版　19cm

写真で見る日本　1－20　291 N77
日本文化出版社
大阪　日本文化出版社　昭和32－33
（1957－1958）
20冊　図版　30cm
内容
第1　近畿篇（奈良・三重）
第2　〃　（兵庫・和歌山）
第3　〃　（京都・滋賀）
第4　〃　（大阪）
第5　中部篇（愛知・静岡）
第6　〃　（岐阜・長野・山梨・新潟）
第7　〃　（福井・石川・富山）
第8　北海道篇（道南）
第9　〃　（道東・道北）
第10　四国篇（香川・徳島・愛媛・高知）
第11　九州篇（福岡・佐賀・長崎）
第12　〃　（大分・宮崎・熊本・鹿児島）
第13　東北篇（岩手・秋田・青森）
第14　〃　（福島・宮城・山形）
第15　関東篇（東京1）
第16　〃　（東京2）
第17　〃　（神奈川・千葉）
第18　〃　（埼玉・群馬・栃木・茨城）
第19　中国篇（岡山・鳥取・島根）
第20　〃　（広島・山口）

大塚五郎　291 O68
随筆　京都風土記
京都　教育図書　昭和17（1942）
230P　図版　19cm

ポルタフスキー，イ　291 P83
占領下の日本　ア・ヴァーシン　共著
牧山　啓　訳
東京　蒼樹社　昭和28（1953）
191P　19cm

タウト，B　291 Ta36
日本タウトの日記　1　篠田英雄訳
東京　岩波　昭和25（1950）
305P　図版　19cm

東京社会科教育研究所　291 To46
わが国土　社会科副読本
東京　巌松堂　昭和24（1949）
243P　図版　19cm

吉田東伍　291 Y86
大日本読史地図　芦田伊人　修補
東京　冨山房　昭和16（1941）
〔168〕P　図版　27cm

鹿地亘　292 Ka22
中国の10年
東京　時事通信社　昭和23（1948）
201P　19cm

ミッチェナー，J．A　292 Mi13（複）
アジアの声　上　木下秀夫訳
東京　スウェン出版社　昭和27（1952）
2冊　図版　18cm

ミッチェナー，J．A　292 Mi13（複）
アジアの声　下　木下秀夫訳
東京　スウェン出版社　昭和27（1952）
2冊　図版　18cm

中山正善　292 N45
上海から北平へ
丹波市（奈良県）　養徳社　昭和21
（1946）
395P　21cm

大槻衛　292 O76
北京の追憶
東京　駿河台書房　昭和28（1953）
189P　図版　19cm

高碕達之助　292 Ta52
満州の終焉
東京　実業之日本社　昭和28（1953）
339P　図版　19cm

米国海外記者クラブ会員　293 B32
13人の見たり連　スターリンと取引
出来ない　林　三郎　訳
東京　コスモポリタン社　昭和25
（1950）
300P　19cm

樋口攸一　293 H56
ウラルを越えて　若き抑留者の見たり連
樋口攸一編
東京　甡元社　昭和24（1949）
311P　18cm

郭沫若　293 Ku49
訪ソ紀行　千田九一訳
東京　日本出版共同　昭和27（1952）
245P　図版　19cm

松山繁　293 Ma91
スターリン氏の招待　中尾和夫　共著
東京　光文社　昭和27（1952）4版
243P　19cm

吉田金一　293 Y86
ソ連見聞記
東京　雄鶏社　昭和24（1949）
243P　18cm

東良三　295 A99
アメリカ風土誌
東京　日本出版協同株式会社　昭和24
（1949）再版

464P 19cm

コクトオ，J　295 C82
アメリカ紀行　アメリカ人への手紙
佐藤　朝訳
東京　中央公論社　昭和25（1950）
100P　図版　18cm

デュアメル，G　295 D95
未来生活風景　アメリカ紀行
神谷　行訳
東京　筑摩書房　昭和24（1949）
236P　図版　19cm

久留島　秀三郎　295 Ku87
北米東西南北
東京　相模書房　昭和26（1951）
582P　図版　19cm

坂井米夫　295 S29
新アメリカ便り
東京　名曲堂出版部　昭和24（1949）
再版
226P　図版　19cm

寺西五郎　295 Te56
アメリカの人と社会　寺西五郎　等著
東京　ダイヤモンド社　昭和25（1950）
242P　19cm

300 社会科学

301 概論・方法論

池内信行　301 I35
社会科学方法論
東京　理想社　昭和24（1949）
243P　19cm

小松堅太郎　301 Ko61
社会科学概論
京都　関書院　昭和24（1949）
233P　21cm

大河内一男　301 O53
社会科学入門
東京　要書房　昭和27（1952）
206P　19cm（要選書39）

302 政治・経済・文化諸事情

大内兵衛　302 O91
日本社会の基本問題　大内兵衛　等著
東京　世界評論社　昭和24（1949）
366P　22cm

読売新聞社科学部　302 Y81
戦争と世界平和　人文科学ノート
読売新聞社科学部編
東京　国民教育社　昭和25（1950）
290P　19cm

笠信太郎　302 R98
新しい欧州

東京　河出書房　昭和23（1948）
297P　22cm

ソ同盟科学アカデミヤ経済研究所　302 So92
人民民主主義国家の機構と政策
ソヴェト研究者協会訳
京都　三一書房　昭和28（1953）
347P　19cm

都留重人　302 Tsu84
二つの世界と日本
東京　和光社　昭和28（1953）
289P　19cm

中国研究所　302.2 C62
中国の現代文化　中国研究所編
東京　白日書院　昭和23（1948）
320P　21cm

ガンサー，ジョン　302.3 G94
ソ連勢力圏の内幕　木下秀夫訳
東京　時事通信社　昭和25（1950）
465P　18cm

猪木正道　302.3 I56
ソ連邦
東京　毎日新聞社　昭和29（1954）
366P　19cm

スノー，エドガー　302.3 S12（複）
ソヴエト勢力の型態　木下秀夫訳
東京　時事通信社　昭和21（1946）
2冊　18cm

ガンサー，J　302.5 G94
アメリカの内幕　読売新聞社欧米部訳
東京　読売新聞社　昭和25（1950）
532P　19cm

303 辞書・書目・年表

正旗社編集部　303 Ma81
人民の辞典　正旗社編集部　等編
東京　昭和24（1949）
444P　19cm

新島繁　303 N72
社会科学文献解題　政治・経済篇　1
新島繁編
東京　東峰書房　昭和24（1949）
380P　19cm

世界週報編集部　303 Se22
世界政治経済年報　第1－3輯　1947
東京　時事通信社　昭和22（1947）
3冊　18cm

読売新聞社　303 Y81
読売政治年鑑　新憲法公布から第1回
国会まで　昭和23年版
東京　昭和22（1947）
912P　19cm

読売新聞社　303 Y81
読売政治年鑑　昭和24年版
東京　昭和23（1948）
734P　19cm

304 論文・随筆・雑記

深井英五　304 F71
回顧70年
東京　岩波　昭和23（1948）
385P　19cm

高原四郎　304 Ta32
世界を結ぶ　平和機構の基礎知識
東京　高山書院　昭和25（1950）
156P　18cm

ホイットマン，ウォルト　304 W69
民主主義展望　志賀　勝訳
東京　創元社　昭和24（1949）
146P　19cm（百花文庫48）

308 双書・全集

大山郁夫　308 O95
大山郁夫全集　第1－5巻
東京　中央公論社　昭和22－24
（1947－1949）
5冊　22cm
内容
第1巻　政治の社会的基礎
第2巻　現代日本の政治過程・クラッペ国家論・大山郁夫は斯く叫ぶ・民族闘争と階級意識・政治学原理の改造・無産政党論
第3巻　嵐に立つ・嵐への念
第4巻　政治哲学論集・文化批論集
第5巻　軍国主義批判・ロシア革命批判・都市生活・人物月旦・ファシズム批判・故国に寄せる・大山郁夫全集刊行までの経緯・総索引

310 政　　治

今中次麿　310 I45
ファシズムと軍事国家　今中次麿　等著
東京　勁草書房　昭和29（1954）
309P　21cm（政治学研究叢書2）

時事通信社政治部　310 J49
代議士録　昭和24年度　時事通信社政治部編
東京　時事通信社　昭和24（1949）
197P　19cm

村瀬昇一　310 Mu57
指導者の條件
神奈川　池田書店　昭和26（1951）
238P　19cm（今日の教養書選37）

蠟山政道　310 R79
社会科学における政治学の地位　日本における近代政治学の再建と課題　市村今朝蔵・鈴木安蔵　共著　政治学研究会編
東京　実業之日本社　昭和23（1948）
166P　21cm

谷川徹三　310 Ta88
戦争と平和
東京　雲井書店　昭和24（1949）
191P　18cm

鶴見祐輔　310 Ts85
新英雄待望論
東京　太平洋出版　昭和26（1951）
420P　19cm

若槻礼次郎　310 W27
古風庵回顧録（若槻礼次郎自伝）
明治・大正・昭和政界秘史
東京　読売新聞社　昭和25（1950）
467P　図版　19cm

有馬頼寧　310.4 A72
政界直中記
東京　日本出版共同　昭和26（1951）
278P　18cm

辻　寛一　310.4 Ts41
議員宿舎
東京　新小説社　昭和25（1950）
430P　18cm

311 政治学・政治思想

ラスウェル，H．D　311 L33
权力と人間　永井陽之助訳
東京　創元社　昭和29（1954）
305P　18cm（現代社会科学叢書）

松平斉光　311 Ma74
欧州政治思想史　上巻
東京　明治書院　昭和25（1950）
398P　19cm

中村正吾　311 N37
国民の政治
東京　朝日新聞社　昭和28（1953）
182P　19cm（朝日常識講座7）

田中直吉　311 Ta84
政治学概論
京都　三和書房　昭和29（1954）
180P　21cm

寺中作雄　311 Te55
政治思想のはなし
東京　大地書房　昭和24（1949）
267P　18cm

植田清次　311 U32
民主主義と哲学　植田清次編
東京　統正社　昭和23（1948）
349P　18cm

312 政治史・事情

鮎沢巌　312 A98
真実の世界
東京　労働文化社　昭和24（1949）
232P　図版　19cm

ボール，マクマホン　312 B16
日本敵か味方か　中山立平・内山健吉訳
東京　筑摩書房　昭和28（1953）
266P　19cm

ブラインズ，R　312 B71
マックアーサーズ・ジャパン
長谷川幸雄訳
東京　中央公論社　昭和24（1949）
220P　18cm

淡　徳三郎　312 D35
三つの敗戦
東京　時事通信社　昭和23（1948）
256P　19cm

ドイッチャー，I　312 D64
スターリン　政治的評伝　上巻
山路　健訳
東京　文芸春秋新社　昭和27（1952）
423P　図版　19cm

ドイッチャー，I　312 D64
スターリン　政治的評伝　下巻
山路　健訳
東京　文芸春秋新社　昭和28（1953）
401P　図版　19cm

グルー，C．J　312 G84
滞日10年　上　石川欣一訳
東京　毎日新聞社　昭和23（1948）
3版
375P　18cm

芳仁五郎　312 H29
国民に訴う　国会からの報告
東京　潮流社　昭和24（1949）
333P　18cm

波多野　乾一　312 H42
毛沢東　中共を担う人々
東京　福地書店　昭和24（1949）
185P　19cm

林田亀太郎　312 H48（複）
明治大正　政界側面史　上巻
東京　講談社　昭和3（1928）
2冊　19cm

細川護貞　312 H94
情報天皇に達せず　上，下巻
東京　同光社磯部書房　昭和28（1953）
2冊　図版　19cm

家永正章　312 I21
米国の民主政治　制度と運用
東京　時事通信社　昭和23（1948）
368P　19cm

猪木正道　312 I56
スターリン・毛沢東・ネール　竹内　好
蠟山芳郎　共著
東京　要書房　昭和26（1951）
223P　18cm

木村　毅　312 Ki39
西園寺公望
東京　沙羅書房　昭和23（1948）
376P　図版　19cm

森　正蔵　312 Mo45
旋風20年
東京　鱒書房　昭和23（1948）4版
295P　19cm

中嶋久萬吉　312 N34
政界財界50年
東京　講談社　昭和26（1951）

331P　図版　19cm

野村秀雄　312 N95（複）
明治大正史　6　政治篇
東京　朝日新聞社　昭和6（1931）
2冊　22cm

野村正男　312 N95
平和宣言　第1輯　東京裁判おぼえがき
東京　日南書房　昭和24（1949）
251P　図版　19cm

欧亜協会　312 O11
米ソ戦わず　欧亜協会編
東京　昭和26（1951）
42P　19cm（時局シリーズ4）

緒方竹虎　312 O23
人間中野正剛
東京　鱒書房　昭和27（1952）3版
238P　図版　19cm

岡林辰雄　312 O36
在りし日のレーニン　クルプスカヤの想い出　岡林辰雄編
東京　ナウカ社　昭和25（1950）
253P　18cm

岡田啓介　312 O38
岡田啓介回顧録　岡田啓介述
東京　毎日新聞社　昭和25（1950）
298P　図版　19cm

沢　敬三　312 S97
昭電疑獄の全貌
京都　みえ書房　昭和24（1949）
118P　図版　19cm

重光　葵　312 Sh28
続巣鴨日記
東京　文芸春秋新社　昭和28（1953）
185P　図版　19cm

下村海南　312 Sh53
終戦秘史
東京　講談社　昭和25（1950）
356P　19cm

シューヴ，ダヴット　312 Sh99
虚栄なき独裁者　レーニン評伝
直井武夫訳
東京　日南書房　昭和24（1949）
365P　図版　19cm

高田市太郎　312 Ta28
風雲の欧米を見る
東京　毎日新聞社　昭和24（1949）
318P　図版　18cm

高橋正雄　312 Ta33
転形期の政治と経済
東京　霞土社　昭和23（1948）再版
336P　18cm

内田信也　312 U14
風雪50年
東京　実業之日本社　昭和26（1951）

390P 図版 19cm

山本英輔 312 Y31
米ソの握手
東京 千代田書院 昭和27(1952)
129P 図版 22cm

安岡正篤 312 Y66
政治家と実践哲学
東京 福村書店 昭和23(1948)
347P 19cm

新井勤 312.1 A62
日本を震撼させた4日間 2.26事件
青年将校の記録
東京 文芸春秋新社 昭和24(1949)
247P 図版 19cm

フィアリ, ロバート 312.1 F24
日本占領 その成果と展望
日本太平洋問題調査会訳
東京 弘文堂 昭和26(1951)
235P 19cm

加瀬俊一 312.1 Ka74
歴史の虚実 世界外交秘話
東京 要書房 昭和27(1952)
236P 図版 18cm

風見章 312.1 Ka99
近衛内閣
東京 日本出版協同 昭和26(1951)
5版
292P 図版 19cm

宇垣一成 312.1 U54
宇垣日記
東京 朝日新聞社 昭和29(1954)
413P 図版 22cm

アメリカ民主的極東政策期成委員会 312.2 A44
朝鮮戦争は誰が起したか 中川信夫訳
東京 月曜書房 昭和27(1952)
178P 図版 19cm

朱天憲(チュティエンケイ) 312.2 C68 (複)
中共の内幕
東京 世界社 昭和27(1952)
2冊 18cm

フーシーシン, ラージャ 312.2 H98
毛沢東の国 朝川清訳
東京 共同出版社 昭和29(1954)
254P 19cm

木下晋 312.2 Ki46
中共の政治はどう行なわれているか
東京 民主評論社 昭和23(1948)
227P 18cm

草野文男 312.2 Ku84
中共の全貌 最新中共研究
上別府視志 共著
東京 共栄社出版部 昭和26(1951)
270P 19cm

ラティモア, オーエン 312.2 L35
アジアの情勢 小川修訳
東京 日本評論社 昭和25(1950)

271P 図版 19cm

ロジンガー, L.K 312.2 R72
現代アジアの展望 日本太平洋問題調査会訳
東京 岩波 昭和28(1953)
448P 22cm

吉川重蔵 312.2 Y89
中共総覧
東京 時事通信社 昭和25(1950)
381P 22cm

淡徳三郎 312.3 D35
クラヴチェンコ事件の全貌 謎のソ連をめぐる暴露と擁護・世界的名士多数登場・フランス法廷に争う「冷い戦争」
淡徳三郎 訳〔編〕
東京 中央公論社 昭和24(1949)
104P 18cm (中央公論第64年第10号別冊附録)

河野林治郎 312.3 Ko76
アテネ民主政治の頽廃
東京 政治懇話会 昭和23(1948)
207P 19cm (世界興亡史政話 3)

高橋良三 312.3 Ta33
二つの世界 高橋良三 等著
東京 有斐閣 昭和24(1949)
181P 19cm (立命館大学土曜講座第4集)

アレン, F.L 312.5 A41
黄昏の10年 アメリカ1930年以後 福田実訳
東京 改造社 昭和25(1950)
356P 19cm

バトマン, W 312.5 P27
アメリカ政府 民主政治の実際的運営
附録・アメリカ憲法 角邦雄訳
東京 新人社 昭和24(1949)
300P 18cm

312.8 政治家叢伝

尾崎行雄 312.8 O96
尾崎行雄全集 第1, 3-7, 9, 10巻
東京 平凡社 大正15(1926)-昭和2(1927)
3冊 図版 22cm
内容
第1巻 公会演説法・権理提綱・米国連邦治案策・尚武論・英国議院政治論王室篇・英国議院政治論内閣更迭史・英国議院政治論内閣会議篇・泰西名家幼伝・人物評伝
第3巻 欧米漫遊記・朝鮮論・支那処分案・談海・退去目録
第4巻 学堂論叢
第5巻 対清対韓論策・政治及び政党論集・日清戦時評論・三国干渉論・教育所感・時論一束・戦後の列強・世界の改造と日本の将来
第6巻 演説集
第7巻 学堂論叢・学問と生活
第9巻 学堂漫録・学堂漫筆・政治紀行・政治

読本・婦人読本

第10巻　自叙伝・回顧録・号堂先生の印象

尾崎行雄　312.8 096

尾崎行雄全集　第2巻

東京　平凡社　大正15（1926）

857P　23cm

内容

第2巻　経世偉勲前篇・経世偉勲後篇・経世偉勲外篇・新日本第1巻・新日本第2巻・遊清記・通俗地租改正私議・少年論・志士処世論・学風論・条約改正論

尾崎行雄　312.8 096

尾崎行雄全集　第8巻

東京　平凡社　大正15（1928）

801P　23cm

内容

第8巻　号堂詩存・号堂歌集

尾崎行雄　312.8 096

尾崎号堂全集　第1－12巻

尾崎号堂全集編纂委員会編

東京　尾崎行雄記念財団　昭和33（1958）

12冊　図版　22cm

内容

第1巻　公会演説法・続公会演説法・权利提綱・尚武論・号堂論策・内閣執政篇・経世偉勲・泰西名家幼伝・附録

第2巻　第1編－条約改正問題・対清・対韓論策・通俗地租改正私議・更革私議・号堂論集・如何なる治案策をとるべきか・東海道漫遊記　第2編－小説新日本（初巻）・小説新日本（第2巻）・経世偉勲（後篇）・附録

第3巻　第1編－少年論・志士処世論・伊太利国王の言行・政治及び政党論集・内治外交　第2篇－遊清記・返去日録・欧米漫遊記・経世偉勲（外篇）・附録

第4巻　第1編－政党の大同団結論・国会開設前後の諸政党・信任投票の原理・国会解散の準備・議会・内閣・議員・政党・経費節減案・日清戦時評論・三国干渉論・号堂論叢　第2篇－責任ある政府委員を任命せよ・特別委員の審査をやり直せ・継続費用問題寄議の特別委員を任命せよ・海軍の無方針を難ず・議員専制の端緒を開くもの・非能率的なわが外務省・予算は斯く査定した・屋銭問題・継続費の協賛权を確立せよ・政府の反省を促す・所謂「討死演説」・哀龍の御袖に隠るるとは何ぞ・外戦完遂のため協賛する・敢て至尊を口にするか・総決算も一種の議案・3国干渉の責任を問う・海外相の俸給削減を求む・3国干渉の経過を問う・議員の売職を罰せよ・予算の何物たるやを知れ・上奏案を提げて　第3編－市風曙会の効能・東洋の大計・富の使用法・所謂硬軟使ひ分け・清国滅亡論・　第4編－談海・号堂漫録

第5巻　第1編－学問と生活・時論－束・憲政の本義・国防論・立憲勤王論・戦後の列強・第2編－東北大学設置の急務・地租増長の継続に反対す・郡制案をかう見る・小村外相への最後の質問・首相を弾劾す・海軍拡張費を削除せよ・　第3篇－社会制裁を論ず・ブース大将を歓迎す・小党分立論・立憲国の青年に望む・元老は須く政権を返上すべし・大西郷はどこが偉かったか・家庭制度の犠牲者・日本婦人の長所と短所　第4篇－政戦予案・欧米の空気・政治紀行・朝野の人物評・附録

第6巻　第1篇－世界の改造と日本の将来・非保護主義・解散と普選・憲政の危機・新日本建設の基点・国福は来れり・憲政の破滅・政界管見・　第2篇－シベリア出兵を励く・88艦隊計画をやめよ・軍備制限決議案に対する質問応答・軍閥を徹底し文武を平等にせよ・陸軍の整備縮少を望む・興論長を弾劾す・党利党略が普選案を拒む・利権による入党勧誘を禁ぜよ　第3篇－政界革新の根本・日本現下の農村問題・危機に立つ日本・反省すべき諸点・幕末に酷示する世相・普選実施の影響・行詰りの原因と打開策　第4篇－政治紀行・附録

第7巻　第1篇－政治読本・婦人読本・時局管見・　第2篇－金解禁に賛成す・議長の職責を質す・憲政の障害物を除け・機密費事件の真相を衝く・党費を公募公開せよ・建艦競争をやめよ・枢密院弾劾決議案を撤回せよ・選挙に関する勅諭を奏請せよ・選挙法改正案を撤回せよ・　第3編－第2維新への飛躍・若槻首相に与ふるの書・軍縮会議に直面して・無名の投票の仕方・第4篇－人物回顧録・山荘閑話・明治大正の雄弁家たち・附録

第8巻　第1篇－墓標に代えて・岐路に立つ日本・ロンドンから選挙区へ・軍備の制限・政党政治の将来・　第2編－3大国難決議案を提げて・決議案の不履行を責める・「人民の名に於て」を削除せよ・速かに不戦条約の批准を奏請せよ・小橋文部大臣奏薦の責任を問う・浜口首相の辞職を求む・経済的国難を救う道・治案維持法を全廃せよ・表彰の御礼を代えて・軍部の横暴を戒む・　第3編－外遊断想・風雲閑閑話・附録

第9巻　第1編－「不敬罪事件」の真相・「不敬罪事件」感想録・東条首相への公開状　第2篇－人生を語る・演説と文章・政治家と刺客・その折々の思ひ出・金子堅太郎と斉藤新一郎　第3篇－辞世を懐にして・なぜ宇垣内閣を流産させたか・懲罰解散とは何事ぞ・軍備拡充は国防の安全を増大せず・大政翼賛会は独裁政治への道・　第4篇－日本はどうなるか・政党内閣の将来・支那及び欧州の状勢と日本・政戦60年の跡・立憲政治更生の途・日本の方向・第76議会の失態・休戦宣言と新世界建設の提唱・附録

第10巻　第1編－民主政治読本・号堂清談・明日の日本のために・わが遺言　第2編－議会は今日から出直せ・立法府の権威を高めよ・政党は解消せよ・総司令部に潰された決議案・同僚諸君に告ぐ・吉田首相に対する公開状・解散权の所在を質す・衆議院の解散は国会の決議で行へ・　第3篇－新憲法の施行を祝す・朝鮮動乱を続る日米の立場・衣食住の改善より・　第4篇－客と語る・アメリカに招かれて・渡米前後・敗戦雑考・附録

第11巻　号堂自伝（日本憲政史を語る）　第1章　憲政の萌芽時代・第2章　国会準備時代・第3章　保安条例前後・第4章　初期議会の頃・第5章　松隈内閣より隈板内閣まで・第6章　政友会創成時代・第7章　日露戦争前後・第8章　憲政擁護運動・第9章　大隈内閣時代・第10章　大戦後内外の形勢・第11章　普選運動と軍備制限・第12章　大正より昭和へ・第13章　嵐の中の日本・第14章　太平洋戦争と終戦後

第12巻　第1篇－補遺・東京市を内相の直轄

とせよ・増師計画はどうしたか・官吏の被選挙資格を制限せよ・「対支親善」の目標は何か・戦争恐怖時代に順応せよ・軍縮は国防の安全を高めた・平和共存の大道を進め・第2篇－詩歌・漢詩・短歌・第3編－消息・愛娘通信・書簡・第4篇－余映・第5篇－追憶・第6篇－附録・号堂年譜・議会関係記録・各地講演記録・号堂著書目録・翁に関する著書・編纂委員名簿・総索引

田中惣五郎　3/2.8 Ta84
自由民权家とその系譜
東京　国土社　昭和24(1949)
270P　18cm

313 国家・政体

デニソフ　3/3 D57
解説　国家と革命
東京　岩崎書店　昭和27(1952)
92P　18cm　(知識文庫　2)

河野健一　3/3 Ko76
絶対主義の構造
東京　日本評論社　昭和25(1950)
258P　22cm

増田四郎　3/3 Ma66
共同研究古代国家　増田四郎　等著
東京　啓示社　昭和24(1949)
297P　21cm

尾佐竹猛　3/3 O74
維新前後における立憲思想
東京　実業之日本社　昭和23(1948)
472P　22cm　(尾佐竹猛全集第1巻)

歴史学研究会　3/3 R25
歴史家は天皇制をどうみるか　歴史学研究会編
京都　三一書房　昭和24(1949)
187P　18cm

314 議会・立法

中村哲　3/4 N37
国会
東京　要書房　昭和27(1952)
170P　19cm　(要叢書35)

参議院・事務局　3/4.5 S63
参議院要覧(甲I)　昭和27年版
東京　昭和28(1953)
474P　15cm

河村又介　3/4.8 Ka95
国民投票と国民審査　付・国民投票に関する条文　日本青年文化協会編　(複)
東京　時事通信社　昭和23(1948)
2冊　18cm

315 政党・政治結社

外務省・調査局第2課　3/5.5 G15
アメリカの政党　昭和26年3月
東京　昭和26(1951)
283P　21cm　(調2資料第225号)

伊藤憲一　3/5.1 I89
日本共産党
東京　朝日書房　昭和23(1948)
99P　19cm

竹内雄　3/5.3 Ta67
イギリスの労働党
東京　福村書店　昭和23(1948)
146P　19cm

316 政治運動

アカハタ国際部　3/6 A29
国際主義と民族主義
東京　暁明社　昭和25(1950)
109P　18cm

淡徳三郎　3/6 D39
人類　租国　階級
東京　北隆館　昭和25(1950)
285P　19cm

317 行政

317.2 行政組織・行政官庁

日本官界情報社　3/7.2 N77
日本官界名鑑　昭和27年版　中央編
東京　昭和27(1952)
549P　21cm

全官公庁便覧　新機構と職員名簿　昭和25年10月10日現在　3/7.2 N77
日本週報社編
東京　昭和25(1950)
334P　21cm

全官公庁便覧　昭和28年度版　3/7.2 N77
日本週報社編
東京　昭和28(1953)
398P　21cm

日本官界情報社　3/7.2 N77
全国官公庁主要職員録　昭和30年度版
東京　昭和29(1954)
715P　21cm

日本官界情報社　3/7.2 N77
日本官界名鑑　昭和27年版　地方編
東京　昭和27(1952)
512P　21cm

職員録　3/7.2 Sh96
大蔵省印刷局編
東京　昭和27(1952)
1412P　30cm

職員録　3/7.2 Sh96
大蔵省印刷局編
東京　昭和28(1953)
1569P　30cm

人事院　3/7.21 J52
年次報告書　昭和28，29年
東京　昭和28，29(1953，1954)
2冊　21cm

建設省・大臣官房弘報課　3/7.21 Ke51
建設省要覧
東京　昭和25(1950)

236P 18cm

特別調達庁長官官房 317.29 To 35
特別調達庁要覧 昭和26年1月
〔東京〕昭和26(1951)
120P 21cm

永田一郎 317.3 N23
公務員と戦階法
東京 労務行政研究所 昭和25(1950)
190P 18cm

弘津恭輔 317.7 H75
新しき警察のために 国家と警察
東京 立花書房 昭和24(1949)再版
242P 21cm

318 地方自治

内務省 318 N28
自治制発布50周年記念誌
東京 昭和14(1939)
298P 図版 22cm

日本自治行政研究会 318 N77
全国市町村字名総覧 官公庁学校一覧
最新改正版 日本自治行政研究会編
大阪 日本地理学会 昭和23(1948)
528P 26cm
内容
郵便配達局名・日本精密地図

日本地方行政研究会 318 N77
全国市町村便覧 日本地方行政研究会編
東京 全国教育図書 昭和24(1949)
6版
755P 図版 26cm
内容
分県地図

318.2 地方行政

愛知県・統計協会 318.2 A23
愛知県政要覧 昭和27年9月刊行
愛知 昭和27(1952)
1枚 地図 20×12cm

千葉県・総務部統計課 318.2 C42
千葉県勢要覧 昭和24年版
千葉 昭和24(1949)
230P 14×21cm

愛媛県・企画課 318.2 E35
愛媛県政の足跡 昭和23年度
愛媛 昭和24(1949)
79P 21cm

福島文化案内社 318.2 F84
福島市便覧 改訂昭和24年度版
福島文化案内社編
福島 昭和23(1948)
52P 18cm

神奈川県・総務部統計調査課 318.2 Ka43
神奈川県勢要覧 昭和27年版
神奈川 昭和27(1952)
427P 図版 13×19cm

長野県・総務部統計課 318.2 N16
長野県勢要覧 昭和27年刊行
長野 昭和27(1952)
161P 15cm

長崎県総務部統計課 318.2 N21
長崎県勢要覧 昭和26年刊
長崎 昭和27(1952)
336P 図版 13×19cm
附 長崎県管内図

徳島県 318.2 To43
徳島県勢要覧 昭和26年度版
徳島 昭和26(1951)
224P 図版 13×18cm

鳥取県会事務局 318.2 To74
〔鳥取〕県政の栞 昭和27年版
鳥取 昭和27(1952)
118P 10×14cm

鳥取県総務部統計課 318.2 To74
鳥取県勢要覧 昭和24年版
鳥取県総務部統計課編
鳥取 昭和25(1950)
167P 18cm

鳥取県・総務部統計課 318.2 To74
鳥取県勢要覧 昭和27, 28年刊行
鳥取 昭和27(1952), 28(1953)
2冊 図版 13×18cm

山口県・知事公室企画課 318.2 Y24
〔山口〕県勢概要 県政80周年
山口 昭和26(1951)
416P 18cm

山梨県・人事課 318.2 Y35
山梨県職員録 昭和24年3月現在
山梨 昭和24(1949)
133P 19cm

山梨県・総務部統計課 318.2 Y35
山梨県勢要覧 昭和26年版
山梨 昭和26(1951)
252P 図版 15×21cm

吉川末次郎 318.2 Y89
民主主義の地方行政
東京 帝国地方行政学会 昭和23
(1948)
152P 18cm

318.4 地方議会および選挙

愛知県・議会事務局 318.4 A23
愛知県議会事務局関係諸規程集
昭和24年9月刊行
愛知 昭和24(1949)
44P 21cm

千葉県・議会事務局 318.4 C42
〔千葉〕県議会関係諸規定集
昭和24年1月
千葉 昭和24(1949)
58P 21cm

愛媛県・議会事務局　318.4 E 35
愛媛県議会要覧　昭和25年1月
愛媛　昭和25（1950）
147P　19cm

福岡県・議会事務局　318.4 F 82
福岡県議会提要　昭和30年6月
福岡　昭和30（1955）
203P　18cm

福岡県・議会事務局　318.4 F 82
福岡県議会要覧　昭和26年9月
福岡　昭和26（1951）
87P　14cm（謄写）

福島県・議会事務局　318.4 F 84
〔福島県〕議会提要
福島　昭和24（1949）
262P　19cm（追録加除）

岐阜県・議会事務局調査課　318.4 G 43
岐阜県議会議事提要　昭和24年9月
岐阜　昭和24（1949）
69P　18cm

茨城県議会事務局調査企画課　318.4 I 11
茨城県議会提要　昭和29年1月
茨城　昭和29（1949）
91P　16cm

茨城県・議会事務局　318.4 I 11
茨城県議会提要
茨城　昭和26（1951）
74P　19cm

茨城県・議会事務局　318.4 I 11
茨城県議会提要　昭和30年5月
茨城　昭和30（1955）
122P　16cm
附・町村合併の進歩状況（地図）

熊本県・議会事務局　318.4 Ku 34
熊本県議会提要　改訂第6号
熊本　昭和27（1952）
240P　19cm

三重県・議会事務局　318.4 Mi 15
三重県議会要覧　議会関係諸条規
昭和26年4月現
三重　昭和26（1951）
62P　21cm

宮崎県・議会事務局　318.4 Mi 82
宮崎県議会議事提要　昭和24年6月
宮崎　昭和24（1949）
64P　15cm

新潟県・議会事務局　318.4 N 72
新潟県議会提要　昭和27年1月
新潟　昭和27（1952）
52P　21cm

新潟県・議会事務局　318.4 N 72
新潟県議会先例集　昭和29年1月
新潟　昭和29（1954）
196P　16cm

岡山県・議会事務局　318.4 O 47
岡山県議会提要

岡山〔昭和26（1951）〕
40P　21cm

島根県・議会事務局　318.4 Sh 42
〔島根県〕議会提要　昭和26年1月
島根　昭和28（1953）
170P　22cm

富山県・議会事務局　318.4 To 74
富山県議会2年の回顧　1947年－1948年
富山　昭和24（1949）
55P　25cm

富山県・議会事務局　318.4 To 79
富山県議会議事提要　昭和27年2月
富山　昭和27（1952）
170P　13cm

山形県・議会事務局　318.4 Y 22
山形県議会議事提要　昭和29年8月
山形　昭和29（1954）
112P　16cm

全国都道府県議会議長会事務局　318.4 Z 3（複）
全国都道府県議会事務協議講演速記録
昭和25年6月16日
東京　昭和25（1950）
2冊　21cm

318.7 都市問題

東京市政調査会　318.7 To 46
日本都市年鑑　14　東京市政調査会編
昭和25（1950）年用
東京　日本都市連盟　昭和24（1949）
322P　21cm

リリエンソール，D．E　318.8 L 62
TVA　民主主義は進展する
和田小六訳
東京　岩波　昭和24（1949）
363P　図版　21cm

319 外交・国際問題

福井文雄　319 F 76
世界の外交A・B・C
東京　朝日新聞社　昭和27（1952）
186P　19cm（朝日常識講座　3）

蠟山芳郎　319 R 79
世界の動き
東京　岩波　昭和28（1953）
160P　19cm（村の図書室）

笠信太郎　319 R 98
西洋と日本
東京　朝日新聞社　昭和28（1953）
207P　19cm（朝日常識講座　6）

石射猪太郎　319 Se 39
外交官の一生
東京　読売新聞社　昭和25（1950）
464P　図版　19cm

島田孚　319 Sh 36
今日のヨーロッパ

東京　朝日新聞社　昭和28（1953）
198P　19cm（朝日常識講座　9）

須磨彌吉郎　319 Su56
世界動乱の30年
東京　みすず書房　昭和25（1950）
244P　図版　19cm

植田捷雄　319 U32
東洋外交史概説
東京　日光書院　昭和23（1948）
266P　22cm

和田斉　319 W12
アジアの国
東京　朝日新聞社　昭和27（1952）
190P　19cm（朝日常識講座　4）

深谷博治　319.1 Fu71
日清戦争と陸奥外交　陸奥宗光の憂憂録
東京　日本放送出版協会　昭和15（1940）
256P　図版　18cm（ラジオ新書　11）

明治大正史　2　外交篇　319.1 Me25（複）
永井万助
東京　朝日新聞社　昭和5（1930）
2冊　図版　22cm

幣原喜重郎　319.1 Sh26
外交50年
東京　読売新聞社　昭和26（1951）
再版
324P　図版　19cm

下村富士男　319.1 Sh53
明治維新の外交
東京　大八洲出版株式会社　昭和23（1948）
337P　19cm

読売新聞社科学部　319.1 Y81
太平洋同盟と日本　第3次大戦に備えよ
読売新聞社科学部編
東京　高山書院　昭和24（1949）
196P　18cm

ハル，C　319.3 H98
回想録　朝日新聞社訳
東京　朝日新聞社　昭和24（1949）
320P　図版　19cm

尾形昭二　319.3 O23
ソ連外交の30年　その今日への発展
東京　風土社　昭和24（1949）
277P　図版　19cm

アメリカ合衆国・国務省　319.5 A44
大戦の秘録　独外務省の機密文書より
アメリカ合衆国国務省編
東京　読売新聞社　昭和23（1948）
463P　21cm

アメリカ合衆国・国務省　319.5 A44
中国白書　米国の対華関係
朝日新聞社訳
東京　朝日新聞社　昭和24（1949）
494P　21cm

ドイッチュ，K・W　319.8 D65
原子力と平和　アメリカの知識人はどう見るか　W・K・ドイッチュ　等編
飯野紀元訳
東京　岩波　昭和25（1950）
145P　18cm（岩波新書　49）

320 法　　律

瀧川幸辰　320.4 Ta72
隨想と回想
東京　有斐閣　昭和24（1949）再版
245P　図版　18cm

322 法制史・外国法

石井良助　322 I75
明治文化史　2　法制篇
東京　洋々社　昭和29（1954）
679P　図版　21cm

323 憲法・行政法

岡田亥之三郎　323 O38
日本国憲法審議要録
東京　盛文社　昭和22（1947）
527P　図版　26cm

関口泰　323 Se27
常識憲法学
東京　朝日新聞社　昭和27（1952）
194P　19cm（朝日常識講座　1）

浅井清　323.9 A83
改正　国家公務員法
東京　労働文化社　昭和23（1948）
244P　18cm

高等試験研究会　323.9 Ko94
新行政法
京都　高文社　昭和24（1949）
234P　18cm（国家試験研究叢書12）

臼井俊郎　323.9 U95
公務員法と新給与法　国家公務員法・同第2次改正法・教育公務員特例法・新給与法
東京　太平社　昭和24（1949）
271P　21cm

330 経　　済

藤原銀次郎　330 F67
思い出の人々　藤原銀次郎述
石山賢吉　記
東京　ダイヤモンド社　昭和25（1950）
329P　図版　19cm

本多静六　330 H84
私の財産告白
東京　実業之日本社　昭和27（1952）
208P　19cm

加田哲二　330 Ka13
経済学者の話　第1，2部　新訂版
東京　慶応出版社　昭和22（1947），23（1948）
2冊　19cm

内容
第1部　西洋経済学者
第2部　経済学者の話

川田　順　330 Ka98
住友回想録
東京　中央公論社　昭和27(1952)
3版
227P　図版　19cm

小坂珠城　330 Ko82
金融生活27年
東京　産業経済社　昭和27(1952)
208P　図版　19cm

明治大正史　3　経済編　330 Me35
牧野輝智
東京　朝日新聞社　昭和5(1930)
2冊　22cm

中村竹二　330 N37
一業を達成するまで　新版富豪物語
東京　実業之日本社　昭和29(1954)
249P　19cm

広岡知男　330 H71
時事経済の知識
東京　朝日新聞社　昭和28(1953)
202P　19cm　(朝日常識講座　10)

日本経済新聞社　330 N77
財界百人百話　日本経済新聞社編
東京　昭和27(1952)
300P　19cm

日本経済新聞社　330 N77
日本経済年鑑　昭和28(1953)
年版　日本経済新聞社編
東京　昭和28(1953)
658P　26cm

大内兵衛　330 O91
経済学散歩
東京　恩賜社　昭和23(1948)再版
408P　18cm

山王書房調査部　330 S65
財界新人物記　山王書房調査部編
東京　山王書房　昭和28(1953)
200P　19cm

田中惣五郎　330 Ta34
日本の資本主義
東京　福村書店　昭和26(1951)
116P　18cm　(中学生歴史文庫・日本史　8)

上野陽一　330 U45
金と人生
神奈川　池田書店　昭和26(1951)
242P　19cm　(今日の教養書選40)

331　経済学・経済思想

小泉信三　331 Ko38
マルクス死後50年　マルクシズムの理論と実践
東京　好学社　昭和23(1948)
472P　21cm

マルクス, K・H　331 Ma59
剰余価値学説史　第1巻　向坂逸郎訳
東京　黄土社　昭和24(1949)
430P　21cm

マルクス, K・H　331 Ma59
剰余価値学説史　第1部・第2巻
大内兵衛　訳
東京　黄土社　昭和24(1949)
334P　21cm

松浦　要　331 Ma89
経済学序論
東京　生活社　昭和23(1948)4版
181P　18cm

渡辺年之助　331 W46
スライド賃金　その理論と実際
東京　労務行政研究所　昭和24(1949)
205P　19cm

332　経済史・事情

八交好脩　332 I64
封建社会の構造
東京　時潮社　昭和25(1950)
312P　22cm

幸田成友　332 Ko16
江戸と大阪　増補〔版〕
東京　富山房　昭和17(1942)
458P　図版　22cm

上坂酉三　332 Ko82
中国貿易機構の研究
東京　早稲田大学出版部　昭和24(1949)
361P　21cm

中村直勝　332 N37
経済史観日本　上巻
京都　臼井書房　昭和23(1948)
441P　22cm

成田精太　332.3 N52
ソ連国力の解剖　ソ連敗れなば
東京　北隆館　昭和24(1949)
327P　19cm

三枝博音(サイグサ)　332.3 S18
産業革命
東京　福村書店　昭和26(1951)
124P　18cm　(中学生歴史文庫・世界史　4)

白柳秀湖　332 Sh87
維新革命前夜物語
東京　千倉書房　昭和22(1947)
372P　19cm

高村象平　332 Ta45
日本における経済史学の発達
小松芳喬　共著　(文部省)人文科学委員会編
東京　要書房　昭和24(1949)
155P　21cm　(人文科学研究叢書第2編)

土屋喬雄　332 Ta32
近世日本　封建社会の史的分析
東京　お茶の水書房　昭和24（1949）
397P　21cm

333　経済政策・経済体制

外務省・調査局第4課　333.8 G15
シューマン・プラン　条約全文と解説
昭和26年6月
東京　昭和26（1951）
123P　21cm

岡崎次郎　333.9 O48
日本資本主義発達史年表　岡崎次郎・
楫西光速・倉持博
東京　河出書房　昭和24（1949）
448P　22cm

345　租　税

仙台税務監督局　345 Se59
東北6県酒類密造矯正沿革誌
仙台　大正9（1920）
747P　図版　23cm

358　人口統計

総理府・統計局　358 So55
国勢調査報告　第1巻　人口総数
昭和25年
東京　大蔵省印刷局　昭和26（1951）
251P　図版　26cm

総理府・統計局　358 So55
国勢調査報告　第2巻　1%抽出集計
結果　昭和25年
東京　大蔵省印刷局　昭和27（1952）
84P　図版　26cm

総理府・統計局　358 So55
国勢調査報告　第3巻　10%抽出集計
結果　その1　昭和25年
東京　大蔵省印刷局　昭和27（1952）
206P　図版　26cm

総理府・統計局　358 So55
国勢調査報告　第3巻　10%抽出集計
結果　その2　昭和25年
東京　大蔵省印刷局　昭和27（1952）
450P　図版　26cm

総理府・統計局　358 So55
国勢調査報告　第4巻　全国編1
男女別・年令・配偶関係・国籍又は出身地・出生地・教育・世帯・住宅　昭和25年
東京　大蔵省印刷局　昭和29（1954）
272P　図版　26cm

総理府・統計局　358 So55
国勢調査報告　第5巻　全国編2
労働力状態・職業・産業・従業上の地位
昭和25年
東京　大蔵省印刷局　昭和29（1954）
591P　26cm

総理府・統計局　358 So55
国勢調査報告　第6巻　常住人口及び

現在人口　昭和25年
東京　大蔵省印刷局　昭和29（1954）
455P　26cm

総理府・統計局　358 So55
国勢調査報告　第7巻都道府県編
その1－34，36－46　昭和25年
東京　大蔵省印刷局　昭和27（1952）
－29（1954）
45冊　図版　26cm
内容
その1　北海道（306P）
その2　青森県（201P）
その3　岩手県（240P）
その4　宮城県（225P）
その5　秋田県（236P）
その6　山形県（252P）
その7　福島県（335P）
その8　茨城県（323P）
その9　栃木県（205P）
その10　群馬県（235P）
その11　埼玉県（278P）
その12　千葉県（304P）
その13　東京都（194P）
その14　神奈川県（207P）
その15　新潟県（351P）
その16　富山県（225P）
その17　石川県（210P）
その18　福井県（202P）
その19　山梨県（215P）
その20　長野県（338P）
その21　岐阜県（287P）
その22　静岡県（295P）
その23　愛知県（280P）
その24　三重県（276P）
その25　滋賀県（206P）
その26　京都府（233P）
その27　大阪府（273P）
その28　兵庫県（357P）
その29　奈良県（181P）
その30　和歌山県（222P）
その31　鳥取県（179P）
その32　島根県（243P）
その33　岡山県（341P）
その34　広島県（335P）
その36　徳島県（177P）
その37　香川県（202P）
その38　愛媛県（242P）
その39　高知県（204P）
その40　福岡県（302P）
その41　佐賀県（171P）
その42　長崎県（215P）
その43　熊本県（309P）
その44　大分県（252P）
その45　宮崎県（167P）
その46　鹿児島県（193P）

総理府・統計局　358 So55（複）
国勢調査報告　第1巻人口総数
昭和30年
東京　大蔵省印刷局　昭和31（1956）
2冊　図版　26cm

総理府・統計局　358 So55
国勢調査報告　第2巻1%抽出集計結果
その3　職業　昭和30年
東京　大蔵省印刷局　昭和32（1957）
458P　図版　26cm

総理府・統計局　358 So55
国勢調査報告　第3巻全国編　その1
男女の別・年令・配偶関係・国籍・世帯・住宅
昭和30年
東京　大蔵省印刷局　昭和34（1959）
280P　図版　26cm

総理府・統計局　358 So55
国勢調査報告　第3巻全国編　その2
労働力状態・産業・職業・従業上の地位
昭和30年
東京　大蔵省印刷局　昭和34（1959）
430P　図版　26cm

総理府・統計局　358 So55
国勢調査報告　第5巻都道府県編
その1－46　昭和30年
東京　大蔵省印刷局　昭和34（1959）
46冊　図版　26cm
内容
その1　北海道（451P）
その2　青森県（243P）
その3　岩手県（267P）
その4　宮城県（273P）
その5　秋田県（277P）
その6　山形県（235P）
その7　福島県（333P）
その8　茨城県（311P）
その9　栃木県（241P）
その10　群馬県（277P）
その11　埼玉県（313P）
その12　千葉県（295P）
その13　東京都（331P）
その14　神奈川県（297P）
その15　新潟県（380P）
その16　富山県（223P）
その17　石川県（241P）
その18　福井県（227P）
その19　山梨県（257P）
その20　長野県（438P）
その21　岐阜県（329P）
その22　静岡県（347P）
その23　愛知県（385P）
その24　三重県（287P）
その25　滋賀県（241P）
その26　京都府（307P）
その27　大阪府（369P）
その28　兵庫県（425P）
その29　奈良県（279P）
その30　和歌山県（289P）
その31　鳥取県（189P）
その32　島根県（273P）
その33　岡山県（305P）
その34　広島県（369P）
その35　山口県（242P）
その36　徳島県（241P）
その37　香川県（349P）
その38　愛媛県（281P）
その39　高知県（271P）
その40　福岡県（333P）
その41　佐賀県（233P）
その42　長崎県（283P）
その43　熊本県（337P）
その44　大分県（243P）
その45　宮崎県（237P）
その46　鹿児島県（293P）

360 社　会

帆足理一郎　360 H79
社会と人生
東京　東方社　昭和24（1949）
295P　19cm

高田保馬　360 Ta28
世界社会論
東京　中外出版　昭和24（1949）
280P　22cm（世界経済学講座　1）

明治大正史　360
柳田国男　（複）
東京　朝日新聞社　昭和6（1931）
2冊　図版　22cm

361 社会学

今井時郎　361 I43
社会学の話
東京　宝文館　昭和24（1949）再版
313P　19cm

松本潤一郎　361 Ma81
現代社会学説研究　全訂
東京　乾元社　昭和23（1948）
360P　20cm

362 社会史・社会組織

伊豆公夫　362 I99
社会発展の理論
東京　青木書店　昭和23（1948）
282P　21cm

前芝確三　362 Ma28
労働運動の歴史
東京　福村書店　昭和26（1951）
106P　18cm（中学生歴史文庫・世界史　8）

モルガン，L.H　362 Mo48
古代社会　荒畑寿村　訳
東京　彰考書院　昭和23（1948）
607P　21cm

村山修一　362 Mu62
日本都市生活の源流
京都　岡書院　昭和28（1953）
328P　22cm

20世紀研究所　362 N73
資本主義社会の構造　20世紀研究所編
東京　思索社　昭和23（1948）
277P　18cm（社会体制講座）

鈴木成高　362 Su96
封建社会の研究
東京　弘文堂書房　昭和23（1948）
673P　21cm

363 社会思想・社会主義

神山茂夫　363 Ka39
国家理論
東京　岩崎書店　昭和25（1950）

160P 19cm（岩崎真理叢書 2）

神山茂夫 363 Ka 39
日本に於ける 革命運動の基本問題
東京 民主評論社 昭和23（1948）
327P 21cm

河合栄治郎 363 Ka 93
自由主義の擁護
東京 白日書院 昭和24（1949）
284P 18cm

キング，アレン．Y 363 Ki 43
デモクラシーの誕生 アレン・Y・キング，
アイダ・デニス 共著 磯部国敏 訳
東京 読売新聞社 昭和24（1949）
314P 19cm

前芝確三 363 Ma 28
欧州社会運動史
京都 高桐書院 昭和23（1948）
202P 19cm（労働文化叢書）

武藤光朗 363 Mu 93
社会科学における プロレタリアと実存
マルクスとウエーバー
東京 理想社 昭和25（1950）
191P 19cm（理想叢書）

世界経済研究所 363 Se 22
人民民主主義の成立と発展
世界経済研究所編
東京 世界評論社 昭和24（1949）
328P 18cm

田中重之 363 Ta 84
階級・暴力・独裁 マルクス・レーニン
主義政治理論の研究
東京 天満社 昭和24（1949）
363P 19cm

柳田謙十郎 363 Y 53
人民主義の精神
東京 文理書院 昭和24（1949）
182P 19cm

吉田巻一 363 Y 86
近代フランス社会運動史（1870－1940）
東京 慶応出版 昭和23（1948）
375P 22cm

366 労働問題

労働省 366 R 59
資料 労働運動史 昭和20－33年
東京 労務行政研究所 昭和26－34（1951－1959）
13冊 図版 27cm

367 婦人問題

日本婦人新聞社 367 N 77
婦人年鑑 昭和24（1949）年版
東京 昭和23（1948）
183P 19cm

婦人文化協会 367 T 64
女性年鑑 昭和25（1950）年版

婦人文化協会編
東京 雄文社 昭和25（1950）
408P 19cm

谷口輝子 367 Ta 87
女性の相談室
東京 日本教文社 昭和27（1952）
344P 19cm

友松円諦 367 To 62
母心
東京 真珠社 昭和26（1951）
270P 19cm

370 教育

伊藤昇 370 I 89
教育復興
東京 朝日新聞社 昭和27（1952）
186P 19cm（朝日常識講座 5）

勝田守一 370 Ka 88
学校論
東京 要書房 昭和27（1952）
184P 19cm（要叢書 34）

日本教育年鑑 昭和24年度 370 N 77
日本教育年鑑編纂委員会編
日本教育年鑑編纂委員会編
東京 山海堂 昭和24（1949）
781P 19cm

長田新 370 O 72
ペスタロッチー伝 上，下巻
東京 岩波 昭和26，27（1951，1952）
2冊 図版 22cm

371 教育学・教育思想

永野芳夫 371 N 16
デューイの教育学総論
東京 中和書院 昭和24（1949）
244P 21cm（デューイ研究第1巻）

永野芳夫 371 N 16
デューイの教育哲学
東京 中和書院 昭和24（1949）
177P 図版 21cm（デューイ研究第2巻）

374 学校経営・学校衛生

加藤秋子 374 Ka 86
P・T・A物語 婦人委員の手記
奈良 養徳社 昭和26（1951）
221P 19cm

宮原誠一 374 Mi 73
日本のPTA 宮原喜美子 共著
東京 国土社 昭和26（1951）
268P 19cm

宮原誠一 374 Mi 73
教師論
東京 要書房 昭和27（1952）5版
202P 19cm（要叢書 7）

京都府内PTA研究会　374 Mo 31
PTA読本　時事通信社　共編
東京　時事通信社　昭和23(1948)
289P　19cm

佐藤堅一　374 S85
学校・学級P・T・A運営の実際
東京　牧書店　昭和23(1948)
282P　19cm

377 大学・専門教育

京都大学新聞社　377 Ky 6
学界の事典　京都大学新聞社編
奈良　養徳社　昭和26(1951)
220P　19cm

380 風俗・習慣

仙台鉄道局　380 Se 59
東北の民俗　増補版　仙台鉄道局編
東京　日本旅行協会　昭和16(1941)
再版
131P　図版　18cm

仙台鉄道局　380 Se 59
東北の玩具　仙台鉄道局編
東京　日本旅行協会　昭和16(1941)
66P　附録17P　図版　19cm

385 祭礼・年中行事

鉄道省　385 Te 86
諸国年中行事
東京　昭和14(1939)
146, 19P　図版　19cm

390 国防・軍事

朝日新聞法廷記者団　390 A 82
東京裁判　第7輯　最終論告・弁論
(各論)
東京　ニュース社　昭和23(1948)
376P　18cm

朝日新聞法廷記者団　390 A 82
東京裁判　第8輯　判決篇
東京　ニュース社　昭和24(1949)
396P　図版　19cm

外務省調査部　390 G 15
日本のソ連と戦う時
東京　昭和13(1938)
410P　22cm (調査第135号)

萩原徹　390 H 14
大戦の解剖　日本降伏までの米英の戦略
東京　読売新聞社　昭和25(1950)
390P　図版　19cm

花山信勝　390 H 28
亡びざる生命
東京　有恒社　昭和24(1949) 3刷
188P　19cm

花山信勝　390 H 28
平和の発見　軍隊の生と死の記録
東京　朝日新聞社　昭和24(1949)

319P　19cm

大東亜戦争全史(全4巻)　第1-4　390 H 44
服部貞四郎
東京　鱒書房　昭和28(1953)
4冊　図版　19cm

石原莞　390 I 74
戦争史大観
山形　石原記念館　昭和28(1953)
196P　図版　19cm

秘録大東亜戦史　原爆国内篇　390 H 71
森川勇作　等著
東京　富士書苑　昭和28(1953)
353P　図版　22cm

秘録大東亜戦史　東京裁判篇　390 H 71
野村正男　等著
東京　富士書苑　昭和28(1953)
305P　図版　22cm

大川周明　390 O 46
安象の門
東京　出雲書房　昭和26(1951)
233P　19cm

秘録大東亜戦史　満洲篇　390 H 71
大木操夫　等著
東京　富士書苑　昭和28(1953)
385P　図版　22cm

高木惣吉　390 Ta 29
山本五十六と米内光政
東京　文芸春秋社　昭和25(1950)
231P　19cm

豊田副武　390 To 83
最後の帝国海軍
東京　世界の日本社　昭和25(1950)
389P　図版　21cm

辻政信　390 Ts 41
自衛中立
東京　亜東書房　昭和27(1952)
213P　図版　19cm

ウイッテ, S　390 W 79
ウイッテ回想記　日露戦争と露西亜革命
中, 下　大竹博吉　訳
東京　南北書院　昭和6(1931)
2冊　24cm

400 自然科学

半沢朔一郎　401 H 29
新しい科学　半沢朔一郎編
東京　朝日新聞社　昭和28(1953)
198P　19cm (朝日常識講座　7)

田中慎次郎　401 Ta 84
原子力と社会
東京　朝日新聞社　昭和28(1953)

202P 19cm（朝日常識講座 11）

498 衛生学

新津珊樹 498 N72
40からの健康生活
藤沢（神奈川） 池田書店 昭和26
（1951）
221P 19cm（今日の教養書叢28）

500 工学

526 各種の建築

高桑義生 526.2 Ta39
桂山荘 高桑義生著 岡本東洋撮影
京都 芸艸堂出版部 昭和23（1948）
68P（図版共） 21cm

600 産業

605 逐次刊行書・雑誌

農業復興会議 605 N93
日本農業年鑑 1948年版
農業復興会議編
東京 昭和23（1948）再版
234P 26cm

611 農業経済

弘法健三 611 Ko14
水田と畑 弘法健三，山崎不二男 共著
東京 岩波 昭和29（1954）
212P 18cm（村の図書室）

御園喜博 611 Mi53
市場
東京 岩波 昭和28（1953）
175P 19cm（村の図書室）

盛岡高等農林学校 611.3 Mo62
東北地方古今凶饉誌
東京 特急印刷社 昭和11（1936）
163P 23cm（「凶作に関する研究」第4報）

丸岡秀子 611.9 Ma57
女の一生
東京 岩波 昭和28（1953）
169P 18cm（村の図書室）

大家の読本刊行会 611.9 Ta24
物語 日本の農民運動 大家の読本刊行会編
東京 理論社 昭和29（1954）
138P 19cm

若月俊一 611.9 W27
健康な村
東京 岩波 昭和28（1953）
246P 19cm（村の図書室）

612 農業史・事情

児玉幸多 612 Ko18
近世農民生活史
東京 吉川弘文館 昭和26（1951）

347P 19cm

650 林業

全国山林会連合会 650.5 Z3
山林実態調査報告書 第2回
東京 昭和11（1936）
869P 23cm

670 商業

国勢協会 670 Ko51
国勢総覧 第5，7－9版
東京 国際連合通信社 昭和26－28
（1951－1953）
4冊 26cm

末松満 678 Su17
日本の活路 中共貿易
東京 時評社 昭和29（1954）
219P 図版 19cm

通商産業省通商局 678 Ts91
最新 貿易の実務 通商産業省通商局編
東京 商工会館出版部 昭和27（1952）
390P 22cm

680 交通

古島敏雄 680 F94
江戸時代の商品流通と交通
東京 御茶の水書房 昭和26（1951）
319P 22cm

青森市役所 683 A
青森港湾史
青森 昭和8（1933）
172P 図版 22cm

建設大臣官房弘報課 685 Ke51
道路 歴史・制度・政策
建設大臣官房弘報課編
東京 昭和24（1949）
87P 18cm（建設叢書 6）

700 芸術

明治大正史 第5巻 芸術篇 700 Me35（複）
土岐善麿
東京 朝日新聞社 昭和6（1931）
2冊 図版 22cm

福田恒存 701 F74
芸術とは何か
東京 要書房 昭和27（1952）再版
191P 18cm（要選書 3）

ワイルド 701 W73
芸術論 吉田健一訳
東京 要書房 昭和27（1952）再版
144P 18cm（要選書 16）

森末義彰 702 Mo65
中世の社寺と芸術
東京 目黒書店 昭和25（1950）
517P 22cm（日本史学叢書）

タウト，B　704 Ta 96
日本美の再発見　建築学的考察
篠田英雄　訳
東京　岩波　昭和24（1949）7刷
164P　図版　18cm

710　彫　　刻

高田博厚　710 Ta 27
フランスから
東京　みすず書房　昭和25（1950）
300P　図版　19cm

760　音　　楽

伊福部　昭　760 I 22
音楽入門
東京　要書房　昭和26（1951）
170P　19cm（要選書　22）

野村光一　760 N 96
名楽曲入門
東京　要書房　昭和27（1952）
215P　19cm（要選書　36）

778　映　　画

時事通信社　778 J 49
映画年鑑　1950，1952，
1953年版　時事通信社編
東京　昭和24－28（1949－1953）
3冊　図版　21cm

津村秀夫　778 Tsu 74
今日の映画
東京　要書房　昭和27（1952）再版
178P　19cm（要選書　9）

800　語　　学

フンボルト，K．W　801 H 98
言語と人間　岡田隆平　訳
東京　創元社　昭和23（1948）
256P　19cm（哲学叢書）

興水実　801 Ko 86
現代の言語哲学
東京　白揚社　昭和23（1948）
329P　21cm

中村通夫　809 N 37
正しく話すために
東京　至文堂　昭和28（1953）
206P　18cm（学生教養新書）

島影盟　809 Sh 37
言葉の活用法
神奈川　池田書店　昭和26（1951）
217P　19cm（今日の教養書選35）

900　文　　学

戸坂潤　901 To 71
文学論
東京　伊藤書店　昭和23（1948）
281P　図版　22cm（戸坂潤選集8巻）

新島繁　903 N 72
社会科学文献解題　3　文芸・芸術篇
新島繁　編
東京　東峰書房　昭和25（1950）
468P　18cm

908　双書・全集

現代世界文学全集　第1－20，22－30，32，34－46　908 G 34
新潮社
東京　昭和31（1956）
43冊　20cm
内容
第1　郷愁・春の嵐・漂泊の人・青春は美しく（ヘルマン・ヘッセ著　芳賀檀・高橋健二訳）
第2　ジャン・クリストフ　1（ロマン・ローラン著　豊島与志雄訳）
第3　ジャン・クリストフ　2（ロマン・ローラン著　豊島与志雄訳）
第4　ジャン・クリストフ　3（ロマン・ローラン著　豊島与志雄訳）
第5　狡き門・田園交響楽・背徳者・女の学校・鎖を離れたプロメテ（アンドレ・ジイド著　山内義雄・神西清・石川淳・新庄嘉章・河上徹太郎訳）
第6　マルテの手記・ロダン（R．M．リルケ著　大山定一・手塚富雄・高橋義孝・富士川英郎・谷友幸・高安国世・石中象治・堀辰雄訳）
第7　審判・変身・流刑地にて（フランツ・カフカ著　大山定一等訳）
第8　虹（D・H・ローレンス著　中野好夫訳）
第9　花咲く乙女たち（マルセル・プルースト著　井上究一郎訳）
第10　ユリシーズ　1（ジョイス著　伊藤整・永松定訳）
第11　ユリシーズ　2（ジェイムス・ジョイス著　伊藤整・永松定訳）
第12　プシケ（3部作・全1冊）（ジュール・ロマン著　青柳瑞穂訳）
第13　愛の砂漠・テレーズ・デケイルウ・若き娘たち（モーリャック・モンテルラン著　杉捷夫・新庄嘉章訳）
第14　月と6ペンス・お菓子と麦酒（サマセット・モーム著　中野好夫・上田勤訳）
第15　静かなドン　1（ショーロホフ著　原久一郎・原卓也訳）
第16　静かなドン　2（ショーロホフ著　原久一郎・原卓也訳）
第17　静かなドン　3（ショーロホフ著　原久一郎・原卓也訳）
第18　武器よさらば・サンクチュアリ（ヘミングウェイ　フォークナー著　大久保康雄・西口正身・龍口直太郎訳）
第19　ガザに言いて（ハックスレー著　本多顯彰訳）
第20　呕吐・他人の血（サルトル　ボーヴォワール著）
第22　異邦人・ペスト（アルベエル・カミユ著）
第23　人間の条件・王道（アンドレ・マルロオ著　小松清・新庄嘉章訳）
第24　オーレリアン（アラゴン著　生島遼一訳）
第25　若きパルク・我がファウスト（ポール・ヴァレリイ　鈴木信太郎等訳）
第26　カクテルパーティー・一族再会・寺院

の殺人・荒地・評論（T．S．エリオット著 福田恆存・吉田健一訳）

第28 選ばれし人・トニオクレーゲルヴェニスに死す・マリオと魔術師（トーマス・マン著 佐藤晃一・高橋義孝訳）

第29 幼年時代・ルーマニヤ日記・ドクトルビュルゲの運命・指導と追従・成年の秘密（ハンス・カロッサ著 芳賀 檀・高橋義孝・高橋健二訳）

第29 ジョルジュ・サンド（アンドレ・モロワ著 河盛好蔵・島田昌治訳）

第30 魅せられたる魂 1（ロマン・ローラン著 宮本正清訳）

第32 魅せられたる魂 3（ロマン・ローラン著 宮本正清訳）

第34 ヨゼフとその兄弟（トーマス・マン著 高橋義孝訳）

第35 幸福の後に来るもの 1（ケッセル著 堀口大学訳）

第36 幸福の後に来るもの2（ケッセル著 堀口大学訳）

第37 幸福の後に来るもの3（ケッセル著 堀口大学訳）

第38 めぐり来る時は再び（ヒルトン著）

第39 愛する時と死する時（レマルク著）

第40 鄙鉄はいかに鍛えられたか（オストロフスキイ著 中村 融訳）

第41 鹿の園（メイラー）

第42 阿Q正伝・李家荘の変遷 他（魯迅・郭沫若・茅盾・丁玲・趙樹理著 岡崎俊夫・竹内 好訳）

第43 苦悩の中をゆく 1（A．トルストイ著 原 卓也訳）

第44 苦悩の中をゆく 2（A．トルストイ著 原 卓也訳）

第45 レ．マンダラン 1（ボーヴォワール著 朝吹三吉訳）

第46 レ．マンダラン 2（ボーヴォワール著 朝吹三吉訳）

現代世界文学全集 第21，31　908 G34
東京 新潮社 昭和30，31
（1955，1956）
2冊 20cm
内容
第21 怒りの葡萄（ジョン・スタインベック著 大久保康雄訳）
第31 魅せられたる魂 2（ロマン・ローラン著 宮本正清訳）

910 日本文学

川端康成　910 Ka91
小説入門
東京 要書房 昭和27（1952）
212P 18cm（要選書 30）

小泉一雄　910 Ko38
父小泉八雲
東京 小山書店 昭和25（1950）
258P 図版 19cm

津田左右吉　910 TS34（複）
日本古典の研究 上
東京 岩波 昭和23（1948）
2冊 22cm

津田左右吉　910 TS34
日本古典の研究 下
東京 岩波 昭和25（1950）
728P 70P 22cm

吉田精一　910 Y86
近代日本文学入門
東京 要書房 昭和27（1952）再版
149P 18cm（要選書 28）

吉田精一　910 Y86
芥川龍之介
東京 三省堂 昭和23（1948）改訂
380P 19cm

小宮豊隆　910.2 Ko65
夏目漱石
東京 岩波 昭和24（1949）7刷
885P 図版 19cm

久松潜一　911 H76
万葉集入門
東京 要書房 昭和27（1952）
165P 19cm

914 随筆・小品・評論

林　謙　914 H48
探求反射
東京 弘文社 昭和24（1949）
249P 19cm

国書刊行会　914 Ko53
続燕石十種 第1，3 国書刊行会編
東京 内外印刷 明治40，41（1907－1908）
2冊 28cm

国書刊行会　914 Ko53
続燕石十種 第1，2 国書刊行会編
東京 内外印刷 明治42（1909）
2冊 28cm

森田草平　914 Mo67
随筆集 私の共産主義
東京 新星社 昭和23（1948）再版
328P 19cm

永井荷風　914 N14
雅草園
東京 中央公論社 昭和24（1949）
368P 図版 19cm

中谷宇吉郎　914 N44
楡の花
京都 甲文社 昭和23（1948）
420P 図版 18cm

中谷宇吉郎　914 N44
冬の華
東京 岩波 昭和24（1949）7刷
433P 19cm

中谷宇吉郎　914 N44
冬の華 第3
奈良 養徳社 昭和25（1950）9版
344P 図版 19cm

大内兵衛　914
旧師旧友　091
東京　岩波　昭和24(1949)
321P　18cm

辰野　隆　914
燈前茶飯　Ta95
東京　日本出版協同株式会社　昭和24
(1949)3版
219P　19cm

辰野　隆　914
濁り酒　Ta95
東京　創元社　昭和25(1950)3版
306P　図版　19cm(創元選書)

寺田寅彦　914
科学と文学　Te43
東京　角川　昭和24(1949)
304P　19cm

内田百間　914
明暗交友録　百鬼園抄　U14
東京　創元社　昭和24(1949)再版
360P　18cm

内山賢次　914
続市民隨筆　U25
東京　白陽社　昭和24(1949)
238P　19cm

和辻哲郎　914
埋もれた日本　W48
東京　新潮社　昭和26(1951)
324P　20cm

沢田廉三　915
凱旋門広場　S93
東京　角川　昭和25(1950)
250P　図版　19cm

辻　豊　915
モンテンルパ　比島幽囚の記録　Ts41
辻豊編
東京　朝日新聞社　昭和27(1952)
251P　19cm

918 全　集

高山樗牛　918
樗牛全集　第1-5巻　有賀信策編　Ta56
東京　博文館　明治38-39(1905-1906)
5冊　図版　23cm
内容
第1巻　美学及美術史
第2巻　文芸及史伝　上
第3巻　〃　下
第4巻　時論及思索
第5巻　想華及消息

現代日本文学全集　第1-99　別巻1,2　918.6 C
東京　筑摩書房　昭和28-34(1953-1959)
99冊　図版　23cm
内容
第1　坪内逍遥・二葉亭四迷・昭和31(1956)
別巻1　現代日本文学史　昭和34(1959)
第2　尾崎紅葉・広津柳浪・山田美妙・川上眉山集　昭和34(1959)
別巻2　現代日本文学年表　昭和33(1958)
第3　幸田露伴集　昭和29(1949)
第4　北村透谷・樋口一葉集　昭和31(1956)
第5　泉　鏡花・徳冨蘆花集　昭和30(1955)
第6　正岡子規・伊藤佐千夫・長塚節　昭和30(1955)
第7　森　鷗外集　昭和28(1953)
第8　島崎藤村集　昭和28(1953)
第9　田山花袋　昭和35(1960)
第10　徳田秋声　昭和30(1955)
第11　夏目漱石　昭和29(1954)
第12　柳田国男集　昭和30(1955)
第13　岩野泡鳴・近松秋江集　昭和29(1954)
第14　正宗白鳥集　昭和30(1955)
第15　与謝野　寛・石川啄木・与謝野晶子・北原白秋　昭和29(1954)
第16　永井荷風集　昭和31(1956)
第17　小山内　薫・木下杢太郎・吉井　勇集　昭和31(1956)
第18　谷崎潤一郎　昭和29(1954)
第19　武者小路実篤集　昭和30(1955)
第20　志賀直哉集　昭和29(1954)
第21　有島武郎集　昭和29(1954)
第22　寺田寅彦・森田草平・鈴木三重吉集　昭和30(1955)
第23　芥川龍之介集　昭和28(1953)
第24　高村光太郎・萩原朔太郎・宮沢賢治集　昭和29(1954)
第25　里見　弴・久米正雄集　昭和31(1956)
第26　芥川龍之介集　昭和28(1953)
第27　菊池　寛・室生犀星集　昭和30(1955)
第28　長与善郎・野上彌生子集　昭和30(1955)
第29　木上潤太郎・久保田万太郎集　昭和31(1956)
第30　佐藤春夫集　昭和29(1954)
第31　山本有三集　昭和29(1954)
第32　広津和郎・宇野浩二集　昭和30(1955)
第33　豊島与志雄・岸田国士集　昭和30(1955)
第34　加能作次郎・牧野信一・葛西善蔵・嘉村礒多集　昭和30(1955)
第35　宮本百合子集　昭和29(1954)
第36　横光利一集　昭和29(1954)
第37　川端康成集　昭和30(1955)
第38　芦山嘉樹・小林多喜二・中野重治集　昭和29(1954)
第39　平林たい子・網野菊・佐多稲子・壺井栄集　昭和30(1955)
第40　瀧井孝作・外村　繁・尾崎一雄・上林暁　昭和30(1955)
第41　井伏鱒二集　昭和28(1953)
第42　小林秀雄集　昭和31(1956)
第43　堀井基次郎・三好達治・堀辰雄集　昭和29(1954)
第44　阿部知二・伊藤　整・中山義秀集　昭和29(1954)
第45　岡本かの子・林芙美子・宇野千代集　昭和29(1954)

第46　武田麟太郎・島木健作・高見順集
昭和30（1955）
第47　丹羽文雄・舟橋聖一集　昭和29
（1954）
第48　尾崎士郎・石川達三・火野葦平集
昭和30（1955）
第49　石川　淳・坂口安吾・太宰　治集
昭和29（1954）
第50　真船　豊・三好十郎・久保　栄・木下
順二集　昭和31（1956）
第51　福沢諭吉・内村鑑三・岡倉天平集
昭和33（1958）
第52　中江兆民・大杉　栄・河上　肇集
昭和32（1957）
第53　斉藤緑雨・木下尚江・内田魯庵・上司
小剣集　昭和32（1957）
第54　泉　鏡花・徳富蘆花集（2）　昭和
32（1957）
第55　森　鷗外集（2）　昭和31（1956）
第56　小杉天外・岡本綺堂・小栗風葉・真山
青果集　昭和32（1957）
第57　国木田独歩集　昭和31（1956）
第58　土井晚翠・上田　敏・薄田泣菫・蒲原
有明集　昭和32（1957）
第59　高山樗牛・片山　伸・島村抱月・生田
長江集　昭和33（1958）
第60　島崎藤村集（2）　昭和32（1957）
第61　〃　（3）　〃　（〃）
第62　田山花袋集（2）　昭和33（1958）
第63　徳田秋声集（2）　昭和32（1957）
第64　夏目漱石集（2）　昭和31（1956）
第65　〃　（3）　昭和33（1958）
第66　高浜虚子集　昭和32（1957）
第67　正宗白鳥集（2）　昭和32（1957）

第68　永井荷風集（2）昭和33（1958）
第69　若山牧水・中村憲吉・島木赤彦・木下
利玄集　昭和33（1958）
第70　田村俊子・小川未明・武林無想庵・平
田禿木集　昭和32（1957）
第71　谷崎潤一郎集（2）　昭和31
（1956）
第72　武者小路実篤集（2）　昭和32
（1957）
第73　野口米次郎・千家元麿・三木露風・日
夏耿之介集　昭和31（1956）
第74　阿部次郎・倉田百三集　昭和31
（1956）
第75　中　勘助・内田百閒集　昭和31
（1956）
第76　秋　聲会集　昭和33（1958）
第77　前田川広一郎・徳永　直・藤森成吉・
村山知義集　昭和32（1957）
第78　平林初之輔・蔵原惟人・青野季吉・中
野重治集　昭和32（1957）
第79　十一谷義三郎・北條民雄・田畑修一郎
・中島　敦集　昭和31（1956）
第80　大仏次郎・石坂洋次郎集　昭和31
（1956）
第81　永井龍男・織田作之助・井上友一郎・
井上　靖集　昭和31（1956）
第82　椎名麟三・野間宏・梅崎春生集　昭和
33（1958）
第83　大岡昇平・武田泰淳・田宮虎彦・三島
由紀夫集　昭和33（1958）
第84　明治小説集　昭和32（1957）
第85　大正小説集　昭和32（1957）
第86　昭和小説集（1）　昭和32（1957）
第87　〃　（2）　昭和33（1958）

第88　昭和小説集（3）昭和33（1958）
第89　現代詩集　昭和33（1958）
第90　現代短歌集　昭和32（1957）
第91　現代俳句集　昭和32（1957）
第92　現代戯曲集　昭和33（1958）
第93　現代訳詩集　昭和33（1958）
第94　現代文芸評論集（1）　昭和33
（1958）
第95　現代文芸評論集（2）　昭和33
（1958）
第96　現代文芸評論集（3）　昭和33
（1958）
第97　文学的回想集　昭和33（1958）

寺田寅彦　　918
Te 43
寺田寅彦随筆集　第1－5巻
小宮豊隆編
東京　岩波　昭和24（1949）
5冊　15cm
内容
第1巻　団栗・龍舌蘭・花物語・旅日記から・
先生への通信・科学者と芸術家・物理学と感
覚・病院の夜明けの物音・病室の花・丸善と
三越・自画像・芝刈・球根・春寒・春六題・
蜜虫と蜘蛛・田園雑感・鼠と猫・写生紀行・
笑・案内者・断水の日・後語（小宮豊隆）
第2巻　蓄音機・亮の追憶・一つの思考実験・
電車の混雑に就て・相対性原理側面観・子猫
・浮世絵の曲線・廿四年前・解かれた象・伊
吹山の句に就て・池・路傍の草・備忘録・怪
異考・日本髪の名称・比較言語学に於ける
統計的研究法の可能性に就いて・化物の進化
・ルクレチウスと科学・LIBER STUDIOR
UM・映画時代・時事雑感・

第3巻　火山の名に就て・日常身辺の物理的諸
問題・青衣童女像・量的と質的と統計的と・
カメラを提げて・亜句雑俎・ラジオ，モンタ
ージュ・青磁のモンタージュ・読書の今昔・
物理学圏外の物理的現象・映画の世界観・「
手首」の問題・映画雑感（1）・生ける人形・
映画芸術・烏瓜の花と蛾・音楽的映画として
の「ラヴ・ミ・トゥナイト」・俳諧の本質的
概論・ロブ，ノール其他・夏目漱石先生の追
憶・田丸先生の追懐
第4巻　鐘に血塗る・北氷洋の氷の破れる音・
鎖骨・火事教育・ニュース映画と新聞記事・
自然界の縞模様・藤の実・銀座アルプス・珈
琲哲学序説・空想目録・映画雑感（II）・映画
「マルガ」に現はれた動物の闘争・物質群と
してみた動物群・蒸発皿・記録狂時代・感覚
と科学・涼味数題・錯覚数題・神話と地球物
理学・試験管・科学と文学・科学者とあたま
・春掛より・被襲合戦と桃太郎・人魂の一つ
の場合・思出草・踊る線條・ジャーナリズム
雑感・函館の大火に就いて・庭の追憶・藤棚
の陰から・蕎と油揚
第5巻　地図を眺めて・映画雑感（III）・疑問と
空想・破片・天災と国防・俳句の型式と其進
化・家鳴と震・誌と官能・物売りの声・自由
画稿・映画雑感（IV）・B教授の死・災難推考
・糸車・映画と生理・小浅間・日本人の自然
感・小爆発二件・三斜晶系・俳句の精神

泉　　鏡花　　918.6
I 99
鏡花全集　第1－15巻
東京　春陽堂　大正14－昭和2（1925
－1927）
15冊　図版　23cm

内容

第1巻　冠弥左衛門・活人形・金時計・大和心・予備兵・海賊の予波・譬喩談・義血俠血・鬼の角・孔菊・孤雲伝・取乗・妙の宮・鐘声夜半録・貧民倶楽部・ぬむり看守・怪語・泉鏡花年譜・泉鏡花著作細表

第2巻　琵琶伝・海城発電・化銀杏・1の巻・2の巻・3の巻・4の巻・5の巻・6の巻・雪の巻・藪谷・紫陽花・毬栗・照葉狂言・5の君・龍潭譚・勝手口・X燈螢鐵道・化鳥・凱旋祭・堅パン・ささ蟹・風流蝶花形・清心庵・7本桜・髯題目・暗まぎれ・山中哲学

第3巻　辰巳巷談・玄武朱雀・蛇くひ・山僧・笈摺草紙・黒百合・星あかり・鶯花径・通夜物語・葉物語・5本松・絵日傘・立春・3天角・3天角拾遺・錦帯記・さらさら越・湖のほとり・幻住来・名媛記

第4巻　湯島詣・高野聖・海の嗚る時・湯女の魂・月下園・みちゆき松の露・うしろ髪・長屋双傷・女有衣・蔦飾砂子・裸蠟燭・政談・政談1・2社・処方秘箋・斧の舞・雪の翼・風流後妻打・水鶏の里・註文帳・蟹を憎む記・袖屏風・女仙前記・きぬぎぬ川・妖僧記・祝杯・3枚続・波がしら・青切符・やどり木・お留守さま・親子そば3人客

第5巻　起請文・舞の袖・2世の契・置炬燵・伊勢の巻・薬草取・侠言・鷺の灯・風流線・続風流線・弓取町人・白羽箭・千歳の鉢・留守見舞・紅雪録・続紅雪録

第6巻　柳小島・千鳥川・外国軍事通信員・わか紫・銀短冊・玻璃宮・少年行・胡蝶の曲・女曲・亜獣篇・海異記・式部小路・月夜遊女・葵夏樹・春昼・春昼後刻・霊象・縁結び・雌蝶

第7巻　婦系図前篇・婦系図後篇・頬白鳥・草迷宮・沼夫人・星女郎・七草・尼ケ紅・紫手綱・貸家一覧・海の使者・吉祥果・神鑿

第8巻　白鷺・歌行燈・国貞えがく・月夜車・湯殿歌・三味線堀・色層・樹海・朱日記・小春・酸葉・露肆・築地面風・吉原新話・妖術・逢ふ夜・高野聖・祇園物語・壮若

第9巻　南地心中・月夜・貴婦人・瓦びき・夜釣・池の声・糸遊・3人の盲の話・歌仙彫・紅提灯・片しぐれ・浅茅生・印度更紗・翠ふる・陽炎座・五大力・遊行車・鼎書・琵琶本・参宮日記・魔法蠟・第2琵琶本・革鞄の怪・日本橋・紅葉・桜心中・桜貝・新通夜物語

第10巻　星の歌舞伎・夕顔・蒔絵もの・懸香・白金之絵図・浮舟・柏竜譚・人魚の祠・萩薄内證話・通り路・木曽の紅葉・町雙六・時雨の傘・伊達羽子板・炎さばき・幻の絵馬・峰茶屋心中・2人連れ・卯辰新地・継三味線・黒髪・友禅火鉢・茸の舞姫

第11巻　鴛鴦帳・紫陣子・芍薬の唄・柳の幾町・妖剣記南前篇・妖剣記南後篇・手習・緑日商品・柏爵の叙・夜色暖南蛮・瓜の夜・楊柳に目鼻のつく話・唄立山心中一曲

第12巻　由縁の女・鯛・定九郎・蝶々の目・昆首烏羅・彩色人情本・雪霊記事・雪霊続記・銀鼎・続銀鼎・身延の鷲

第13巻　妖怪の辻占・顔料・霰あそび・朝湯・女波・雨ばけ・傘・駒の話・くさびら・楓と白魚・13娘・みさごの鮨・龍膽と撫子・小春の風・胡挑・火のいたずら・假宅話・きん稲・眉かくしの霊・夫人利生記・光籠・甲乙（きのえきのと）・道陸神の歌・鏡・怨霊借用・本妻和讃

第14巻　深沙大王・隅田の橋姫・愛火・流離・かきぬき・猫古扇・夜叉ケ池・鳥笛・公孫樹下・紅玉・海神別荘・恋女房・湯島の境内・錦染滝白糸・日本橋・天守物語・山吹

第15巻　十万石・妖怪年代記・起居動作・礼式所感・当世文装一班・愛と婚姻・御殿坂下のお笑草・百物語・恋愛詩人・ありのまま・鉄槌の音・迷児・雑句帳・龍膽を呵す・赤インキ物語・飛花落葉・雑記帳・丸雪小雪（上）・丸雪小雪（下）・竹屋の渡・弥次行・怪談女の輪・春狐談・狸囃子・一葉の墓・いろ扱い・通夜物語（広告）・森の紫陽花・3枚襖（広告）・熱海の春・滝の白糸について・城の石垣・黒百合（広告）・黒百合（序）・手帳45枚・豆ずだより・絵はがき・柳のおりうについて・田舎かがみ（広告）・田舎かがみ（序）・吉浦規・鳴涛館より・ななもと校（広告）・草あやめ・白屈菜記・紅葉先生の追憶・紅葉先生逝去前15分・愛火（広告）・友白髪・左の窓・寝姿百形・風流線（広告）・おもて二階・かながき水滸伝・日記の端・小鼓吹・道中一枚絵・続風流線（広告）・手紙2通・北国空・仲之町にて紅葉会の事・衛3則・かな自在・豆ずより・真情・聞きたるまま・知ったふり・おばけずきの謂れ少々と処女作・新選怪談集（序）・あひあひ傘・曙山さん・かしこき女・謹写・たそがれの味・花間文学・ロマンチックと自然主義・妙令・そのころ・予の態度・蘆の葉釣・新富座所感・むこうまかせ・小説に用うる天然・会話・地の文・座談より・談話・怪異表現法・小説の地の文の語尾・三越趣味に就て・旧作の回顧・歩くことばかり思って歩く・芸術は予が最良の仕事也・文章の音律・文芸は感情の産物也・一度は恋した娘の時代・何が故に文芸革新会に入りしか・怪力・事実の根拠想像の潤色・描写の真価・8月のある日・紅葉先生の玄関番・身だしなみの善い婦人と悪い婦人・諸国霊異大全序・お伽花束の序・喜多八のために・事実と着想・怪談会序・一寸怪・雁われの秋茄子は所帯持の珍味・銭湯・松の葉・女の保護色・初めて紅葉先生にみえし時・千鳥さん・袂かがみに題す・平面描写に就きて・お花見雑感・窓の四季・文壇上達の順序・遠野の奇聞・衣物の用意・昼の裡・表徴・一銚子・鑑定・草双紙に現れたる江戸の女の性格・人参・一景話題・江戸の女・蕎斛の家味和・昔の浮世絵と今の美人画・豆名月・一席話・2番目狂言は・3つの色々・女のところから手紙・能楽座談・東京の女と大阪の女・廊そだち・唐模様・みつ柏・菖蒲貝の序・花見風俗・松聚亭し蒼浪遥けき豆ずより・夏目さん・緑日・雛がたり・作のこと・中庸の人・新春閑話・煙管を拵えしても短刀位に・若松家挨拶・大阪まで・塩の賜・5月より・寸情風土記・中央文学及び文章日記題・開店振鈴・私の事・飯坂ゆき・七宝の柱・番茶話・みなわ集のことなど・入子話・婦人11題・祭のこと・震風・16夜・間引菜・春著・湯どうふ・二三羽一十二三羽・雨ふり・玉造日記・柄の実・秋の草・唄・発句

920 中国文学

桂　五十郎　　920.3 Ka 33

蒙籠解題

東京　明治書院　大正11（1922）8版

1052P　図版　23cm

近藤　杢　　920.3
Ko 73
支那学芸大辞彙
京都　立命館出版部　昭和18（1943）
1690P　図版　22cm

940 ドイツ文学

谷　友幸　　940
Ta 87
リルケ伝
東京　創元社　昭和23（1948）
334P　図版　22cm

950 フランス文学

辰野　隆　　950
Ta 95
フランス文学入門
東京　要書房　昭和27（1952）再版
148P　18cm（要書書18）

980 ロシア文学

小林秀雄　　980
Ko 12
ドストエフスキーの生活
東京　創元社　昭和22（1947）12版
229P　22cm

中山省三郎　　980
N 44
ドストイエフスキイ
京都　世界文学社　昭和23（1948）
282P　図版　21cm

トルストイ，L　　980
To 47
人生読本　1－4
八住利雄　訳
東京　講談社　昭和23（1948）6版
4冊　18cm

昭和35年10月3日印刷
昭和35年10月6日発行

秋田市川尻八十刈1の1
編集者　秋田県議会事務局
責任者　小野量蔵
発行者　秋田県議会

収書目録

第2集

国立国会
38.3.22
宮

秋田県議会図書室