

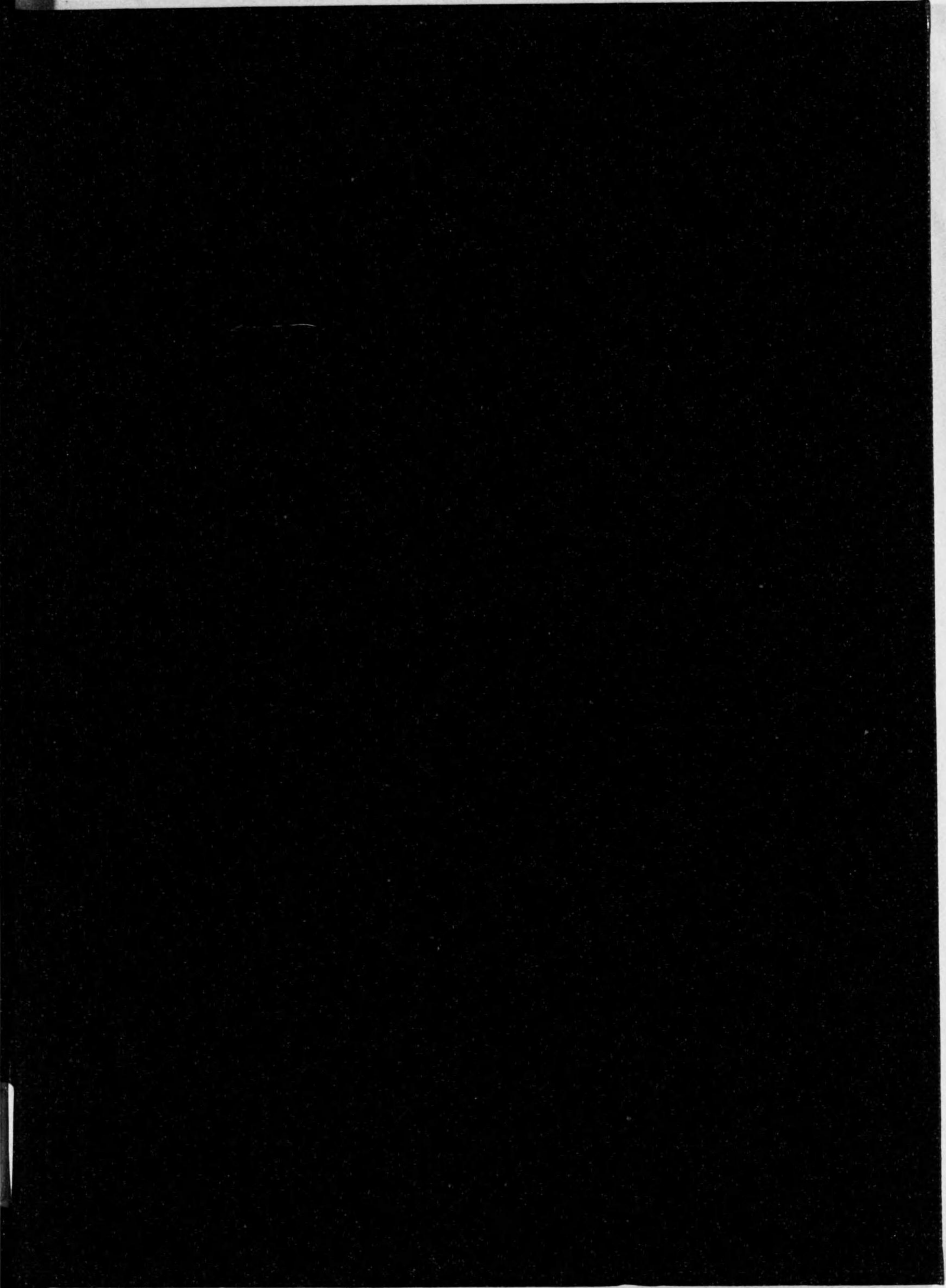

始



露光量違いの為重複撮影

和蘭の新住宅

工学博士 大黒喜邦先生著



東京堂出版

露光量違いの為重複撮影

71.54-76

和蘭の新住宅

工学博士 大熊喜邦先生選



東京牛込
洪洋社
發行

ト249-76

540
62



工學博士 大熊喜邦先生選

和 蘭 の 新 住 宅

東京牛込
洪洋社發行

大正
14. 11. 7
内交

和蘭の新住宅に就て

新しき和蘭住宅に就て述ぶる前に、順序として近代和蘭建築が、如何にして彼の驚くべき一大轉回を誘引せしかの徑路を概記して卷頭の辭に代ふることゝした。

現代の和蘭建築が、國民的自覺の下に、最も純粹に、何等他の影響を蒙ることなく、目覺ましくも榮えある独自の藝術境に到達し得たことは、慥に世界の驚異であるに相違ない。

此大業に移る時代の境界に立つた功勞者、即ち其の原動力としてクイッペル博士を見逃すことは出来ない。同時に其戦線に立つた果敢なる勇者、眞に傳統打破の實際的誘因者たり指導者たりしベルラージ氏こそ其の恩師として遇せねばなるまい。氏の擡頭後、氏に師事せる者にデ・クラーク氏がアリ、デュドック氏があり、更に此二者に對比すべき革新派の一人、アウト氏があつた。現代和蘭建築の、優に華々しくも特長づけられた新藝術は、此れ等三巨星に依つて其の大半は成就せられたものと云へよう。

此三者の建築的傾向乃至勢力の分布を大別すると、クラーク氏はアムステルダムに、デュドック氏はヒルベルサムに、アウト氏はロッテルダムに據つて各々其の特技を發揮した。クラーク氏は面の變化に基く幻想的型態を

喜び、デュドック氏は單純簡潔を尊び、主として垂直線と平行線の交錯に依る力ある諧調を好んだ。

アウト氏はデュドック氏に近似し、クラーク氏に反した。

以上は唯一般建築に於ける施設の勢力の布局、若くは流派的分類の大まかな概念に過ぎないのであるが、住宅建築、殊に郊外住宅に至りては、最早斯くの如き分野に即することなく、超然たる自由さに放置されてゐるのが和蘭の現状である。

和蘭建築界の雰圍氣、即ち其表現的方向を大體田園都市に於ける住宅、貧民長屋等に注いでゐる事は隠れなき事實である。和蘭建築界の現状からそれ等のものを取り去つたら何も残らないと言はれる程で、既成都市を離れた住宅設計に當りての自由と愉快とは、常に建築家の藝術的心境を陶醉させずには置かないのである。佛蘭西のアンリー・アッスラン氏は、和蘭の建築家フョルキンク氏の或るコテージ——何等傳統に捉はれざる、と云ふよりも或は寧ろ一般的には怪奇と見らるべき型體——を評して、下の如く言つて居る。『少なくとも最早田園には建築的教義が存在しないこと、田園では良い愉快が自由に考案されることを證明する』と。自由と愉快——生活と個性——而して住宅!!……………。

住宅建築が寸分の傳統にも即することなく、自由であり自然でありたいことは、生活が自由であり自然であり

たいといふ文化的思念と何等の徑庭はない筈である。殊にクイッペル博士以來の「國民建築」なる大理想の流れは住宅設計の上に豊かな潤ひを與へ、今や集合住宅、貧民住宅の理想化に精根を傾倒し盡してゐる有様は、特に注目すべき事柄である。如何なる點から見ても、和蘭住宅の構成的精神は、世界の何れにも歓迎さるべき必然性を持つものと云へる。

本集には設計者の名や冗長な説明は省いたが、以上に見ゆる諸大家の作はこの集に網羅されてゐる。唯要するに長を採り短を捨て、自家藥籠中のものとなし得れば足る。

大正十四年仲秋

大 熊 喜 邦

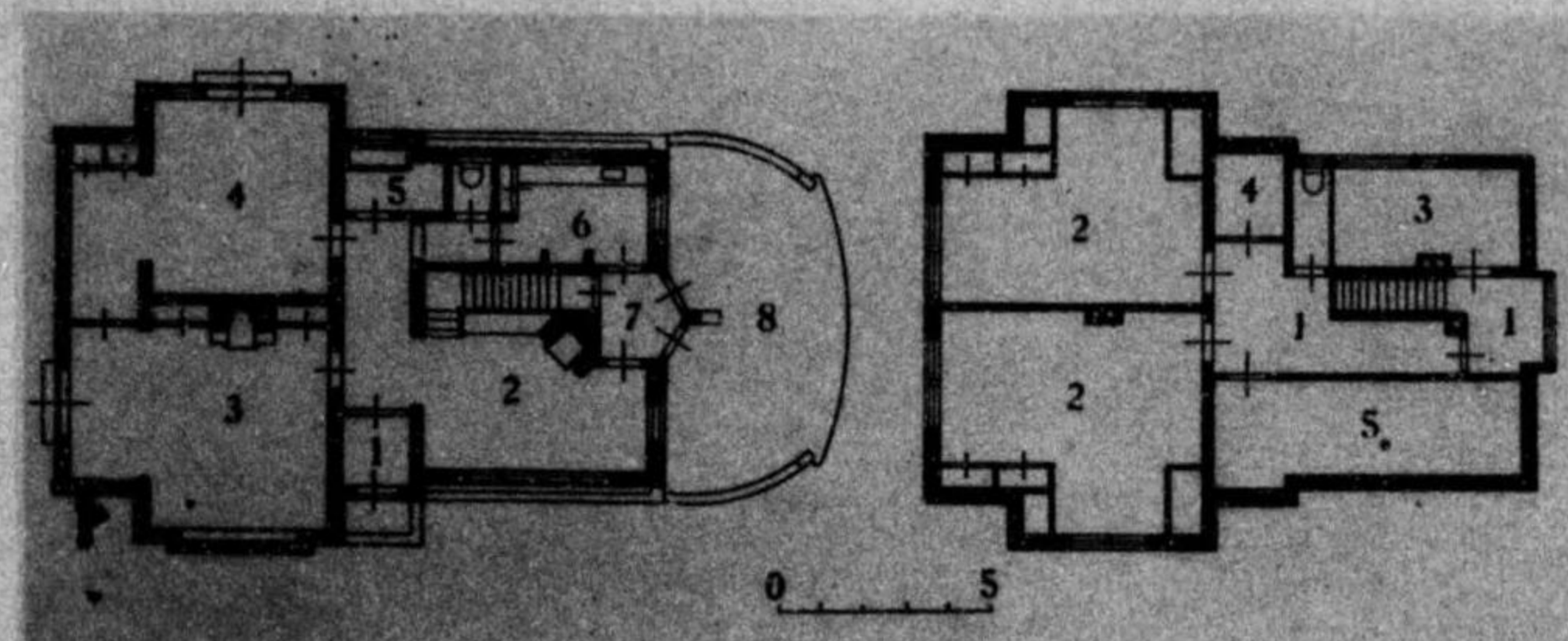

- 一階(左) 1. 玄関 2. 廣間並應接 3. 居間 4. 寢室
 5. 浴室 6. 臺所 7. 廊場 8. テラス
 二階(右) 1. 廊下 2. 寢室 3. 女中室 4. 化粧室
 5. 衣室

1 ワッセナールの住宅

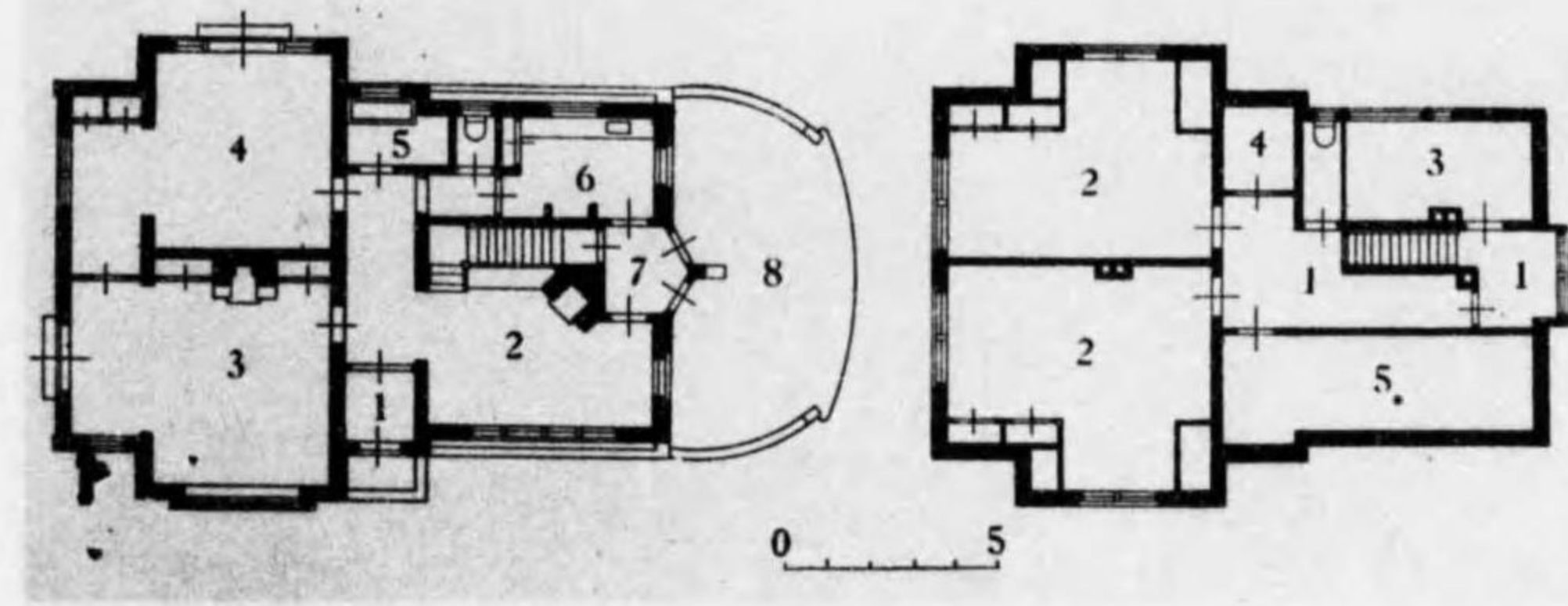
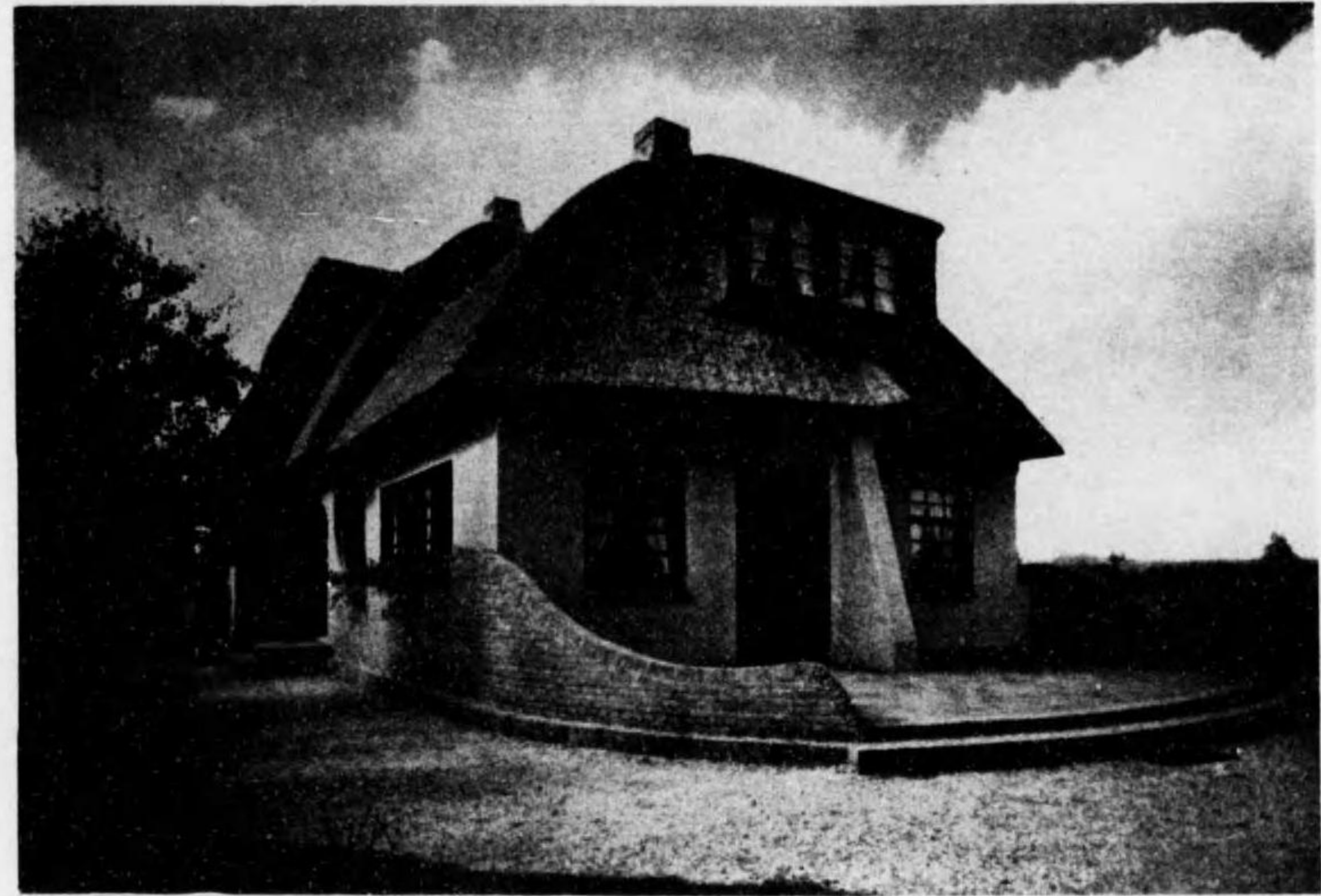

一階(左) 1. 玄関 2. 洗面所 3. 浴室 4. 廊下 5. 階段 6. 調理場 7. 食卓 8. 花壇
二階(右) 1. 寝室 2. 寝室 3. 浴室 4. 洗面所 5. 廊下

(ワセナールの住宅)



応接室の一隅

2 ワッセナールの住宅

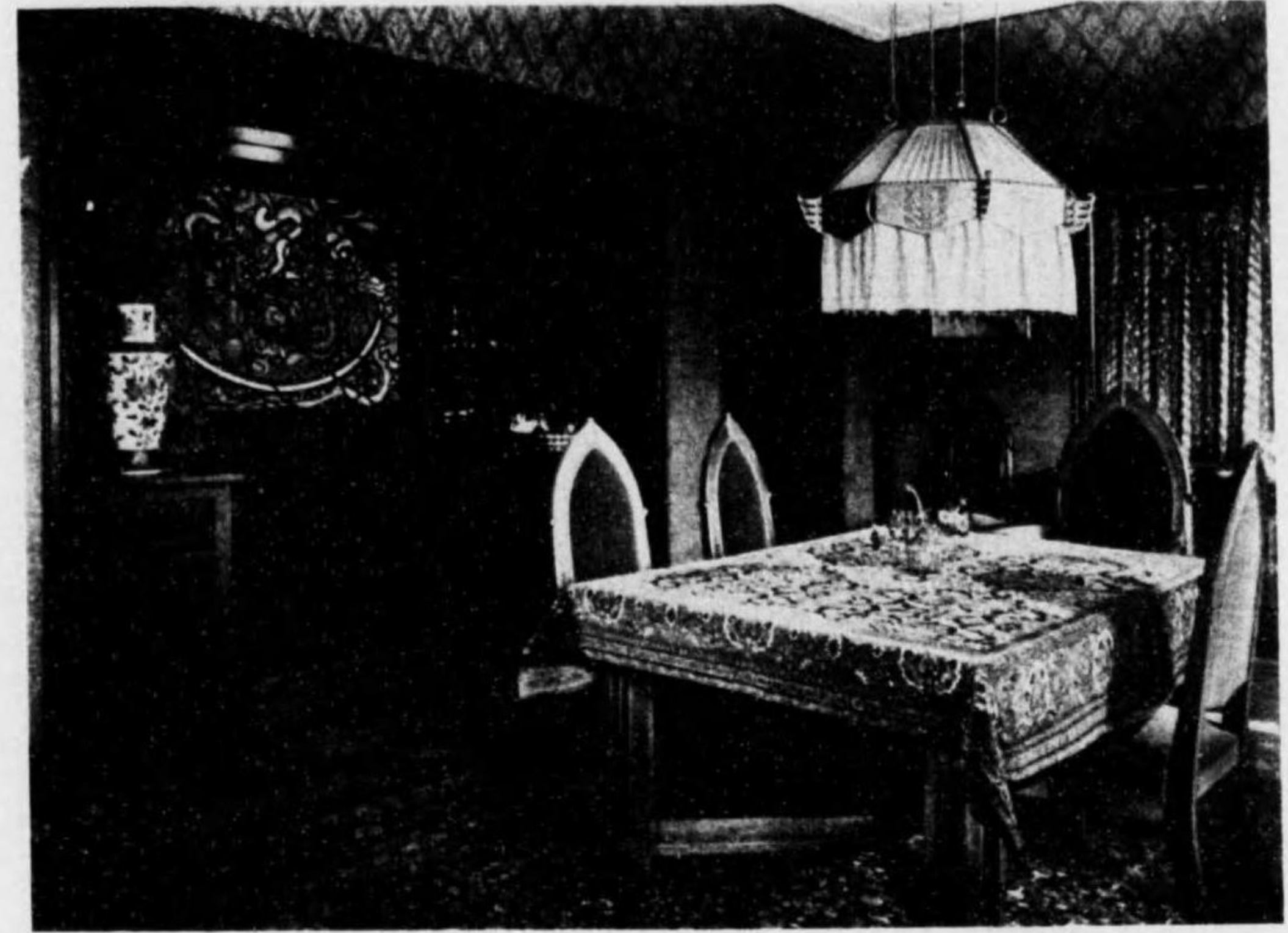

居間の一隅

3 ワッセナールの住宅

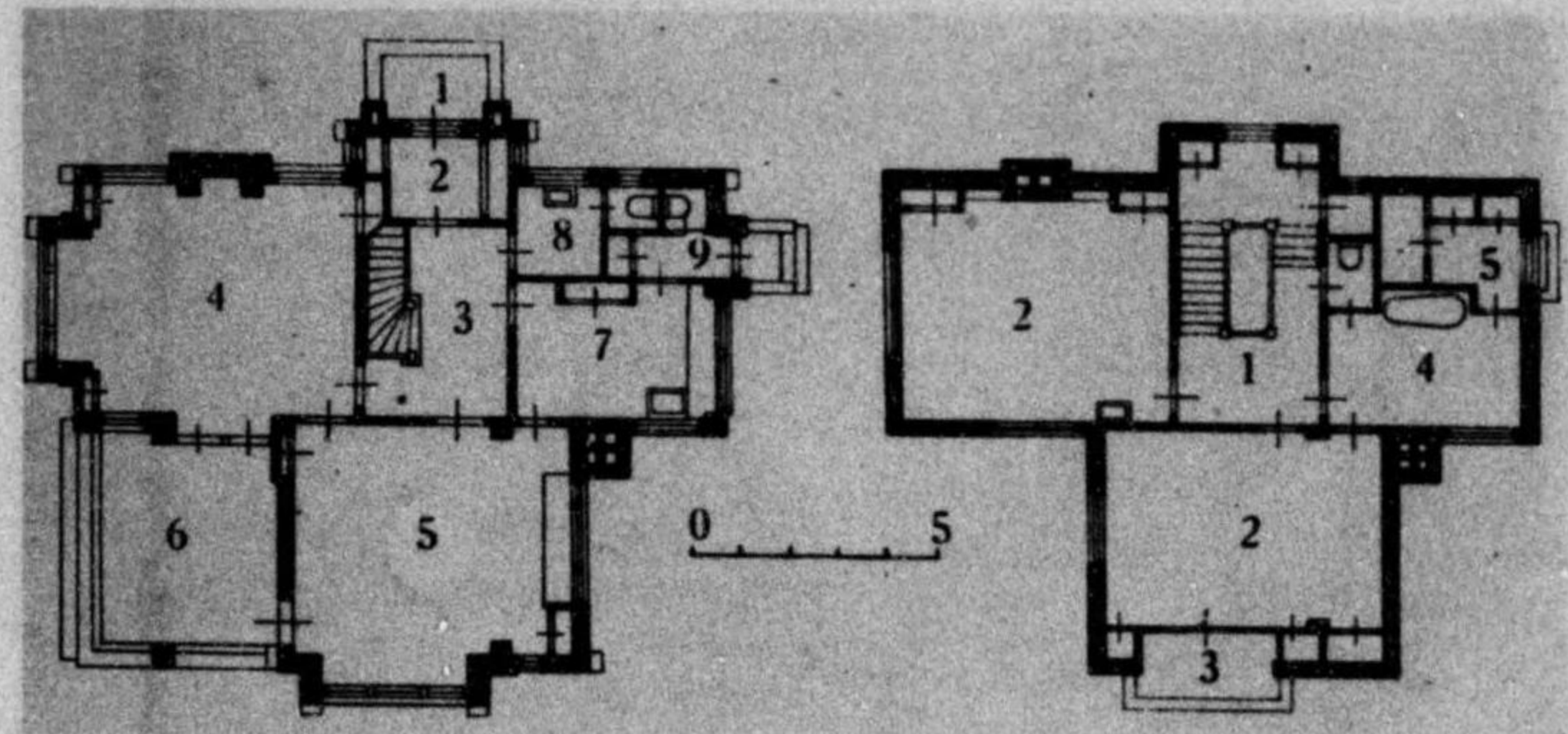
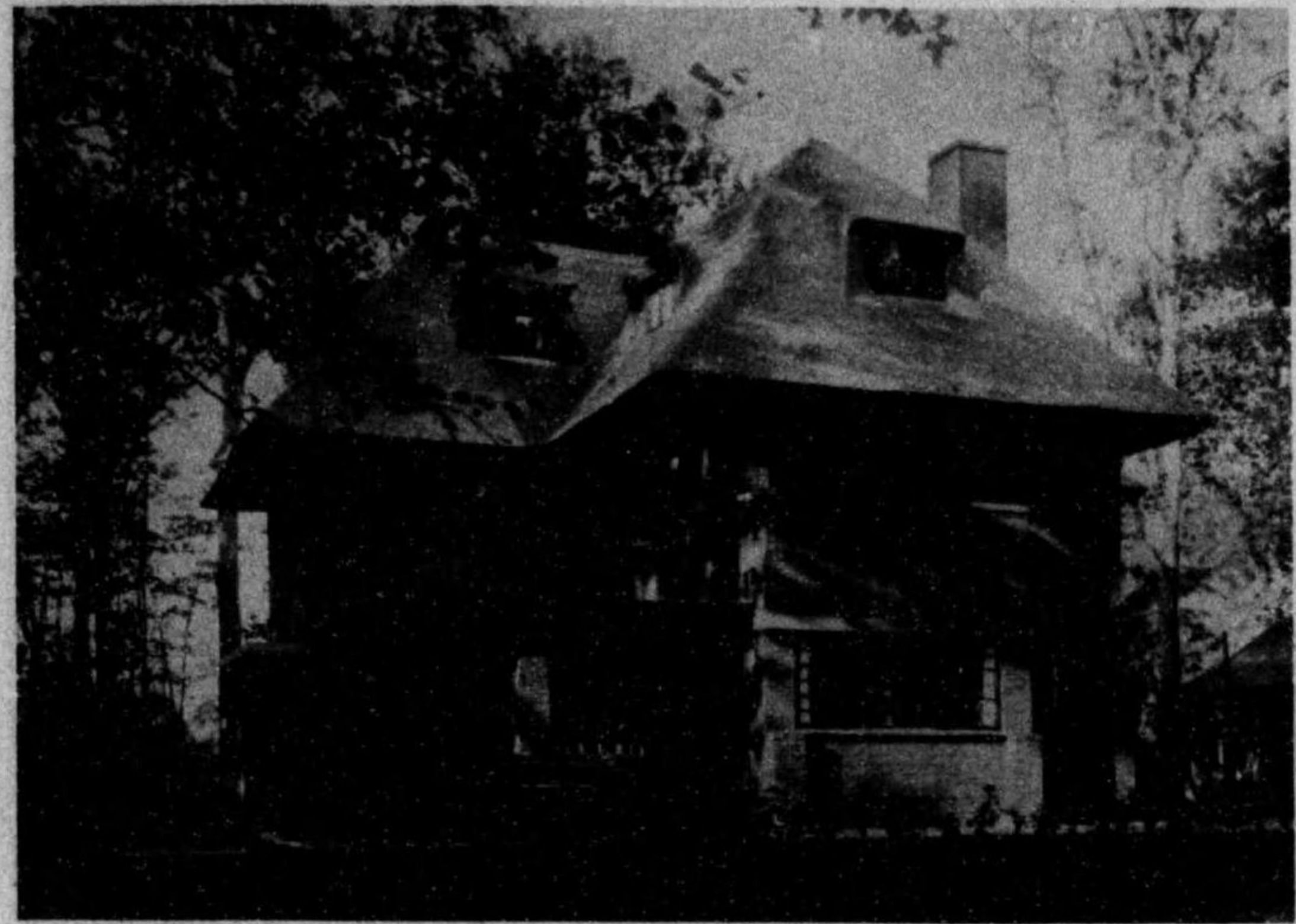

- 一階(左) 1. 出入口 2. 玄関 3. ホール 4. 客間兼食事室
- 5. 居間 6. テラス 7. 臺所 8. 洗面所
- 9. 出入口
- 一階(右) 1. 廊下 2. 寢室 3. 露臺 4. 浴室
- 5. 衣裳室

4. ワッセナールの住宅

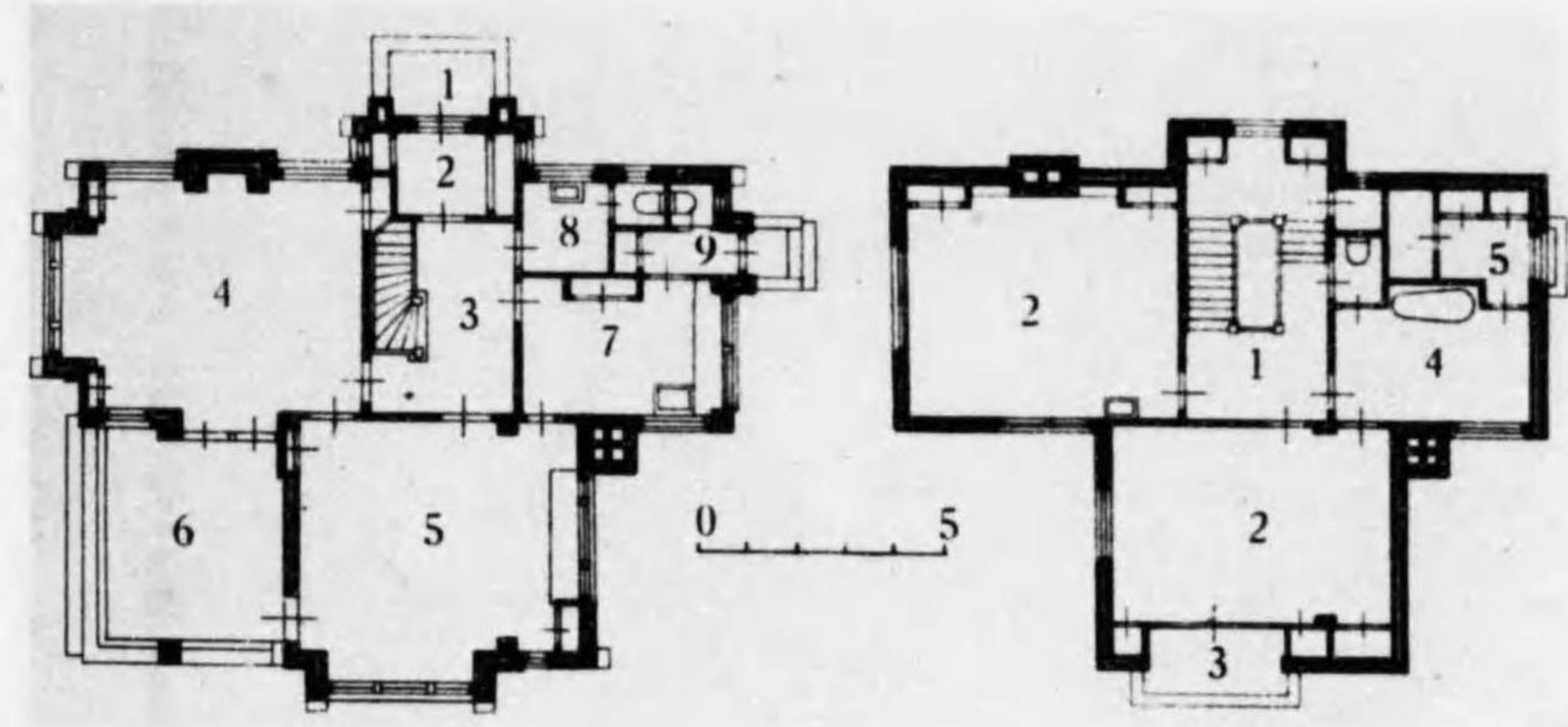

一階(左) 1 出入口 2 玄関 3 コーナー 4 書斎兼書庫
 5 居間 6 洋室 7 茶室 8 洗面所
 9 浴室
 二階(右) 1 出入口 2 洋室 3 浴室
 4 書斎 5 大書斎

4. ワ・セナールの住宅

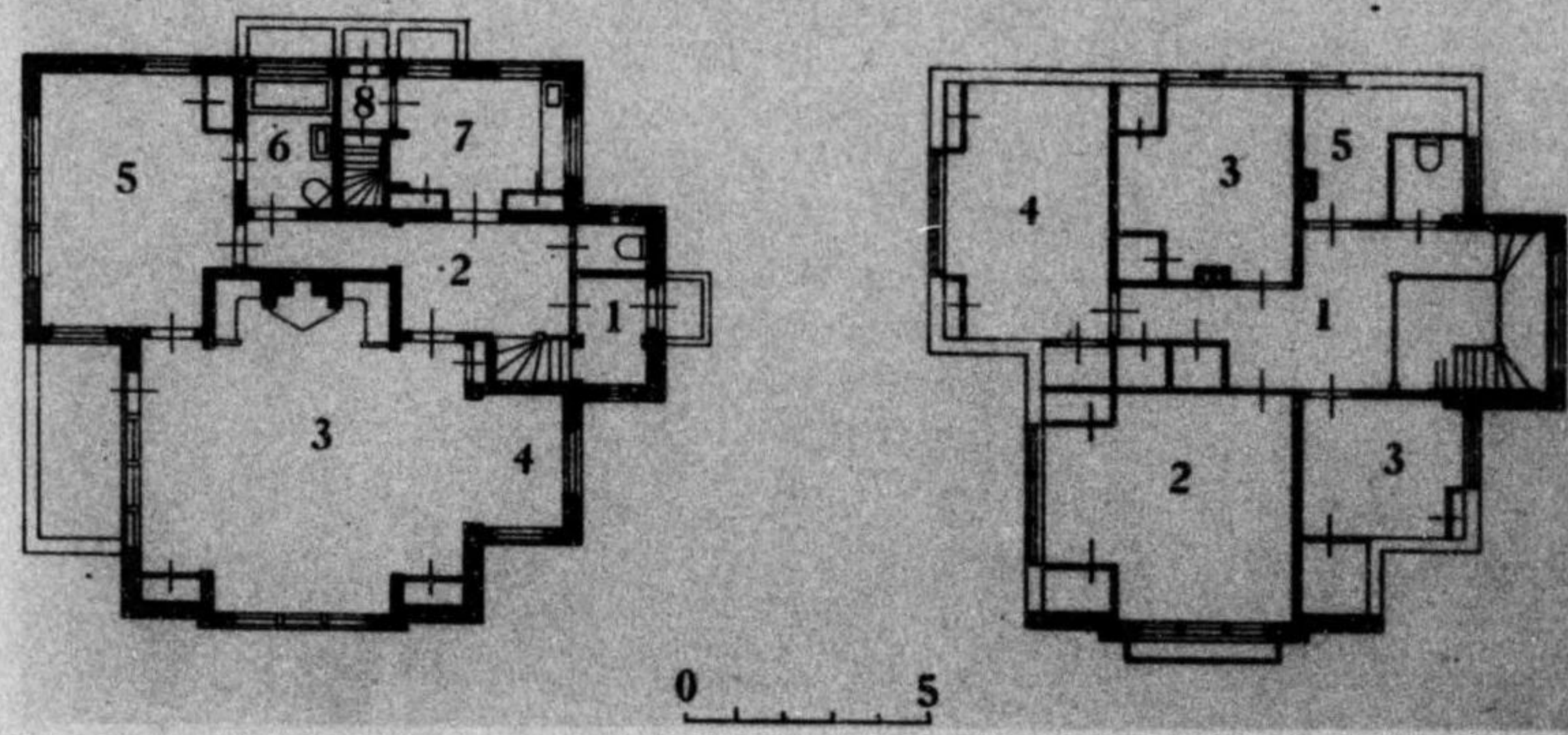
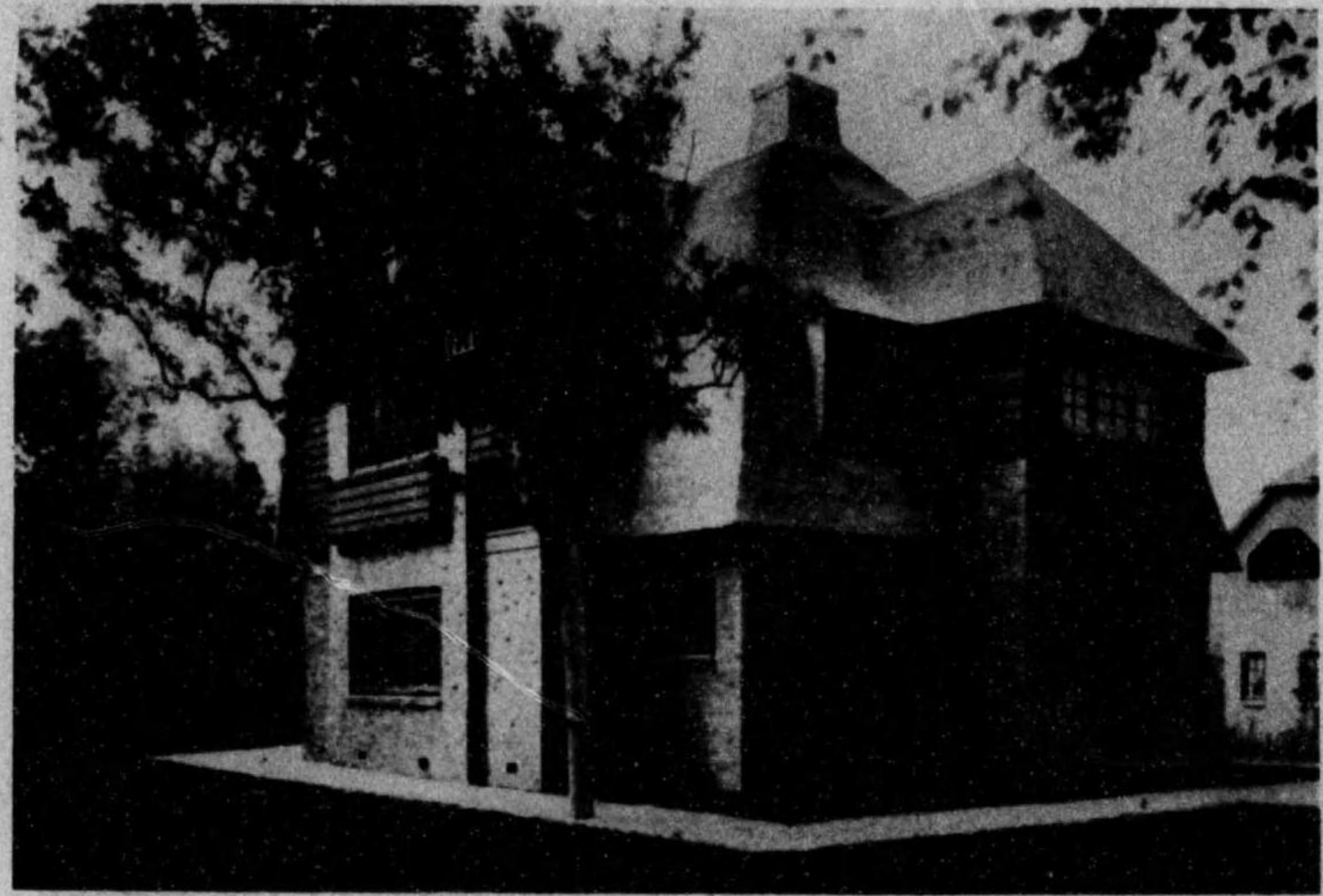

- 一階(左) 1. 玄関 2. ホール 3. 居間 4. 居間
 5. 寝室 6. 浴室 7. 差所 8. 出入口
 二階(右) 1. 廊下 2. 書斎 3. 部屋 4. 寝室
 5. 衣袋室

5 ワッセナールの住宅

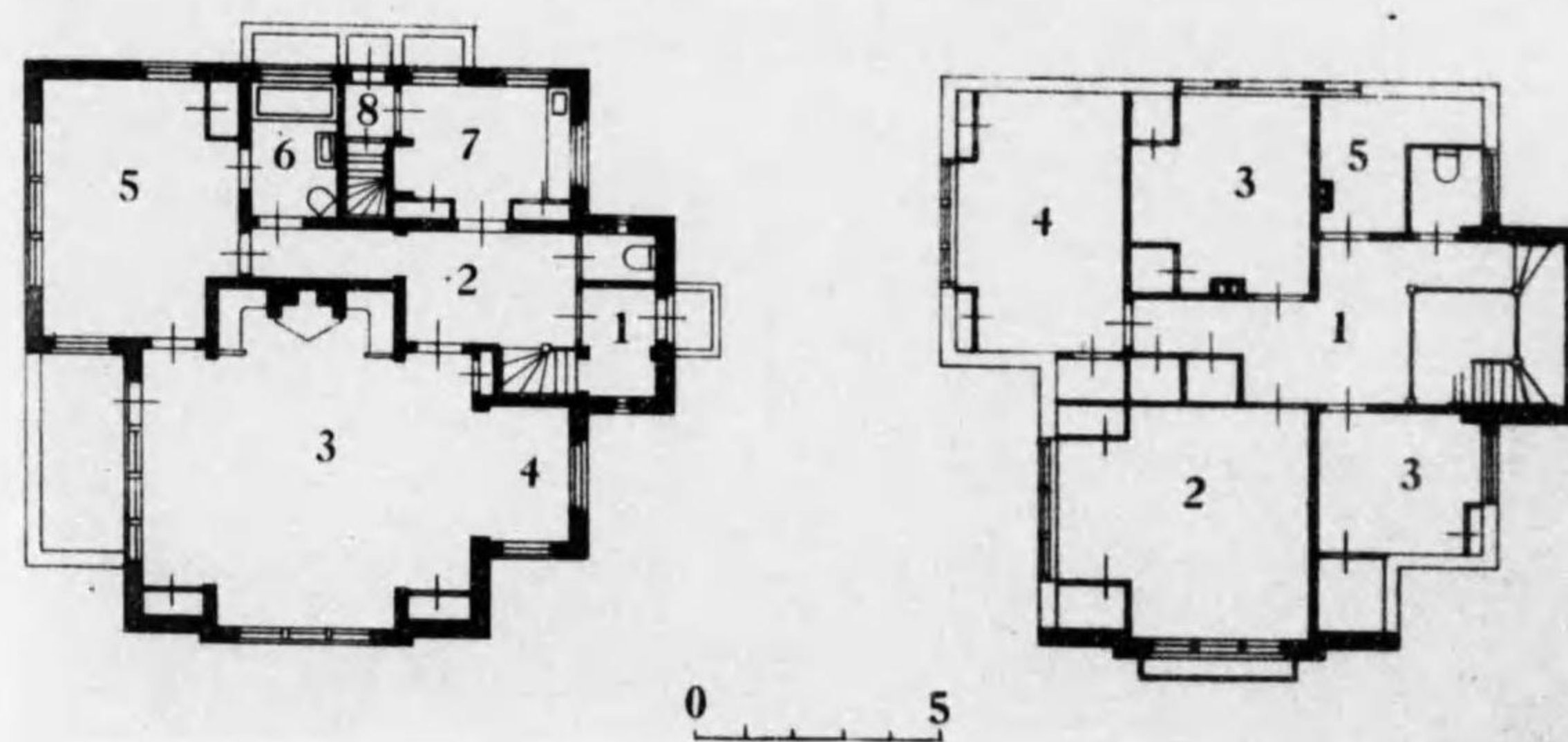
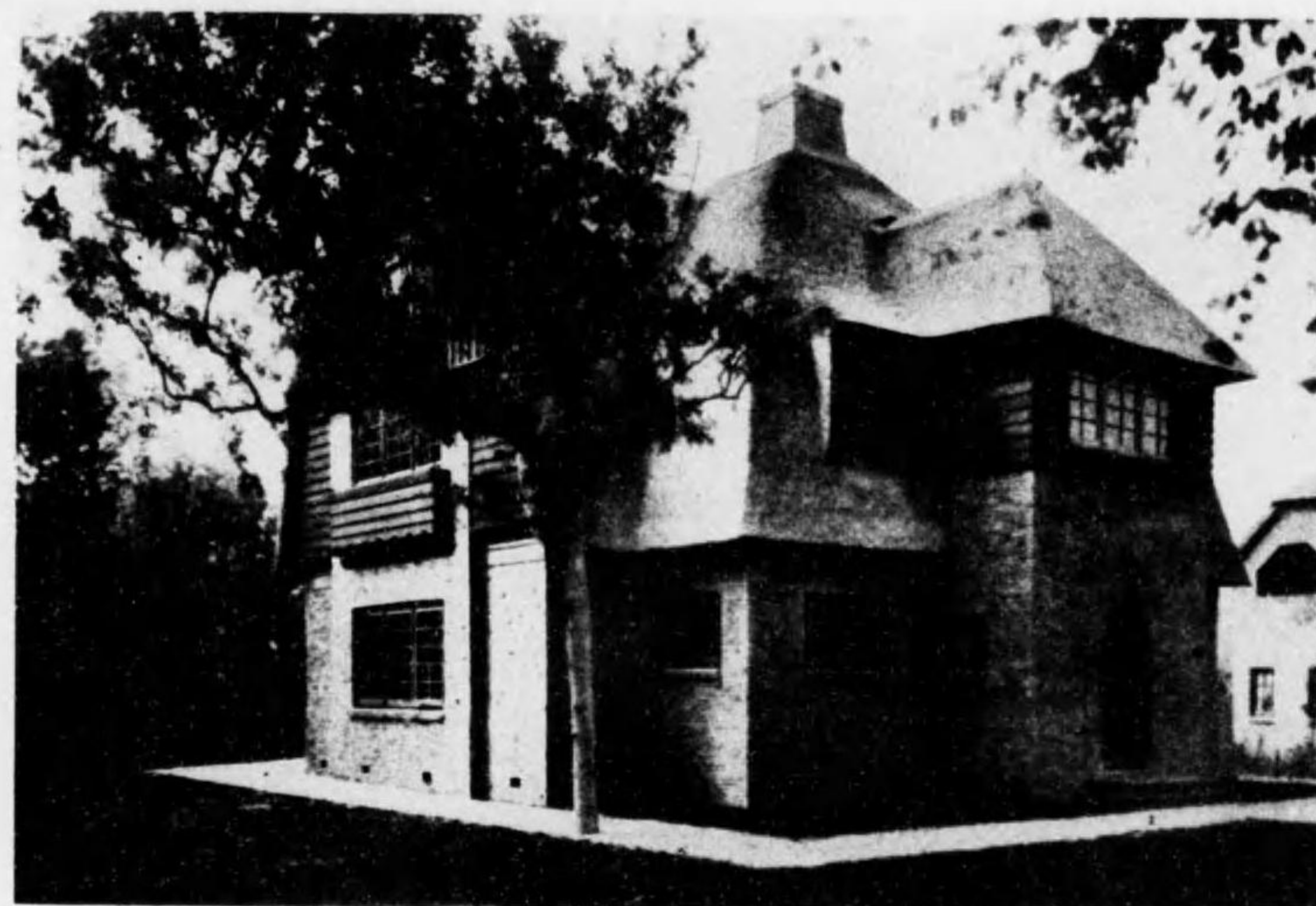

一階(左) 5 廊下 6 階段 7 浴室 8 洗面所
 二階(右) 1 廊下 2 居室 3 書斎 4 洋室 5 浴室

5. マセナールの住宅

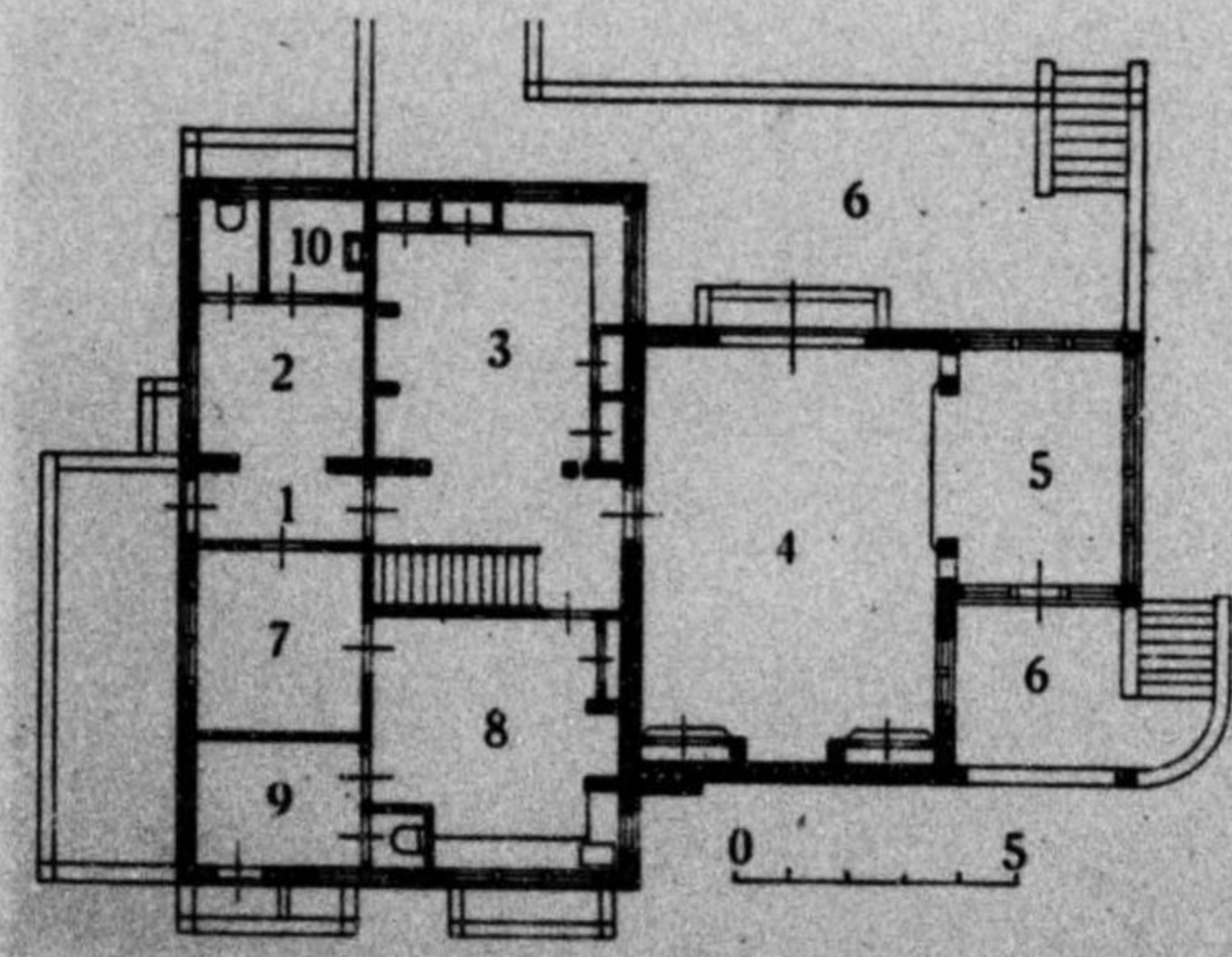

- 1. 玄関
- 2. 衣室
- 3. 書斎
- 4. 居間
- 5. 花火室
- 6. テラス
- 7. 女中室
- 8. 薬所
- 9. 貯蔵室
- 10. 洗面所

6 エルデンホートの住宅

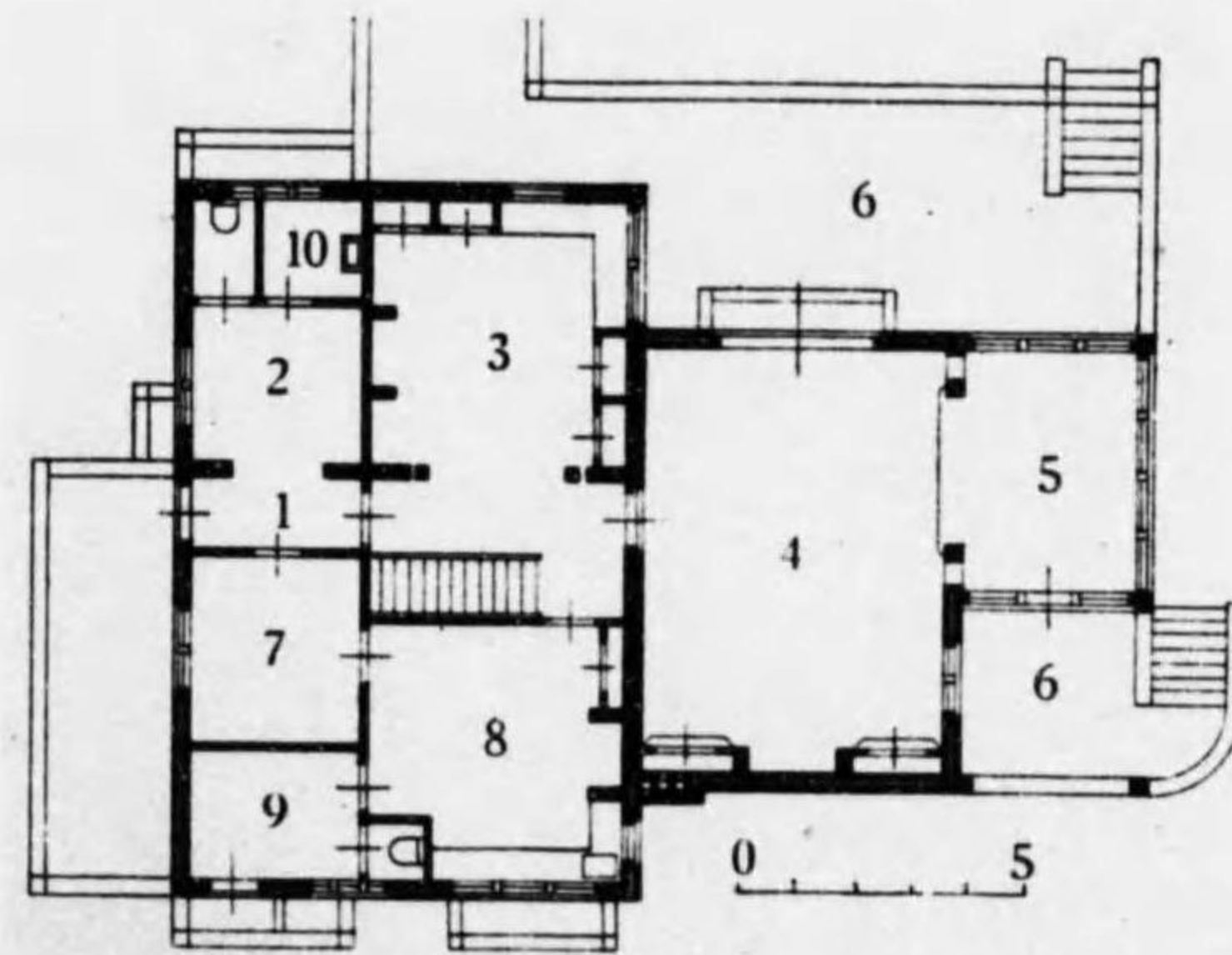

1 玄関
2 廊下
3 居間
4 茶室
5 女中
6 土間
7 浴室
8 洗面
9 脱衣
10 洗面

F. エルツンホーフ邸

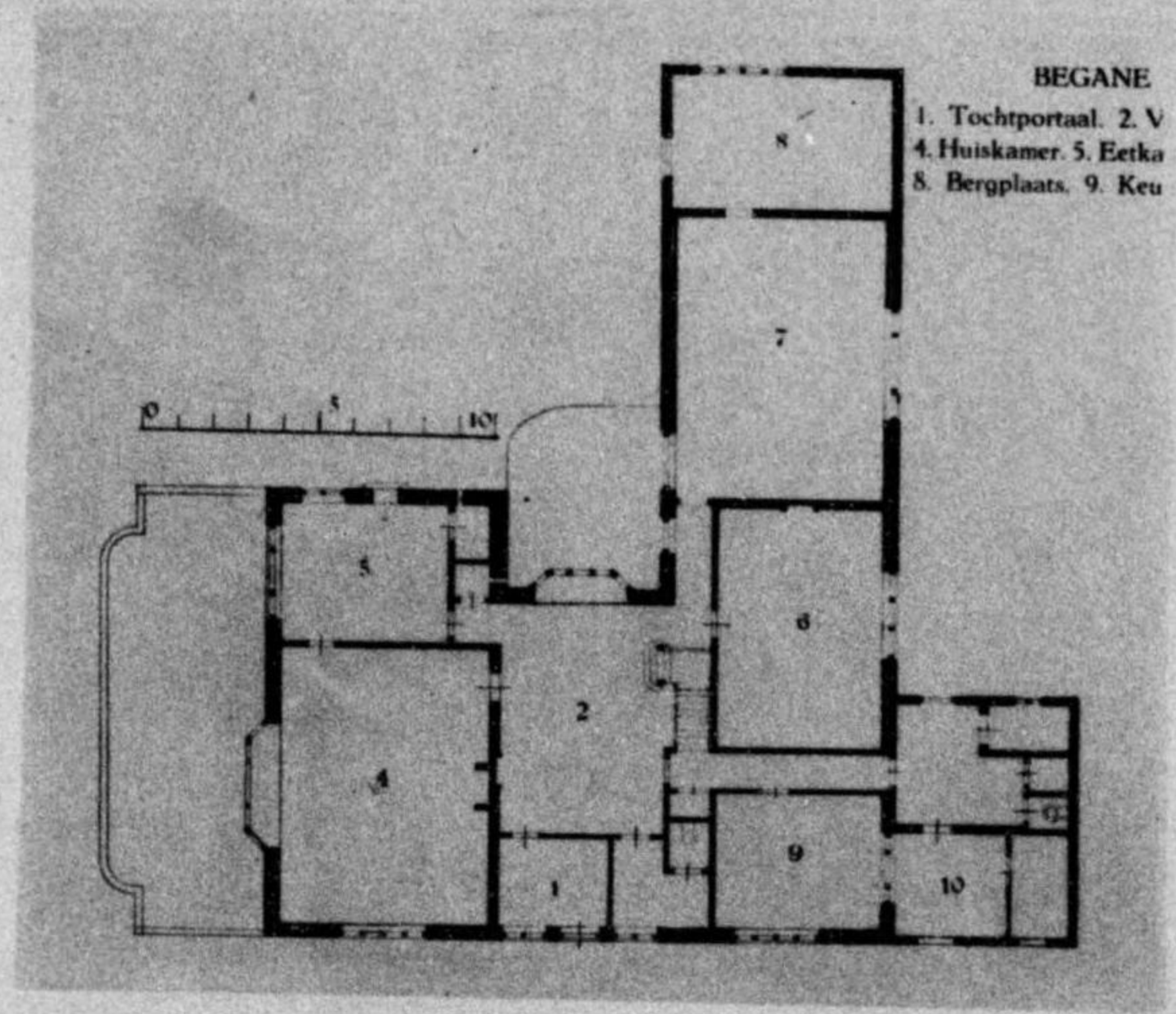

- 1. 玄関
- 2. ホール
- 3. 洗面所
- 4. 居間
- 5. 食事室
- 6. アトリエ
- 7. アトリエ
- 8. 納戸
- 9. 臺所
- 10. 貯蔵室

7. ホイツェンの住宅

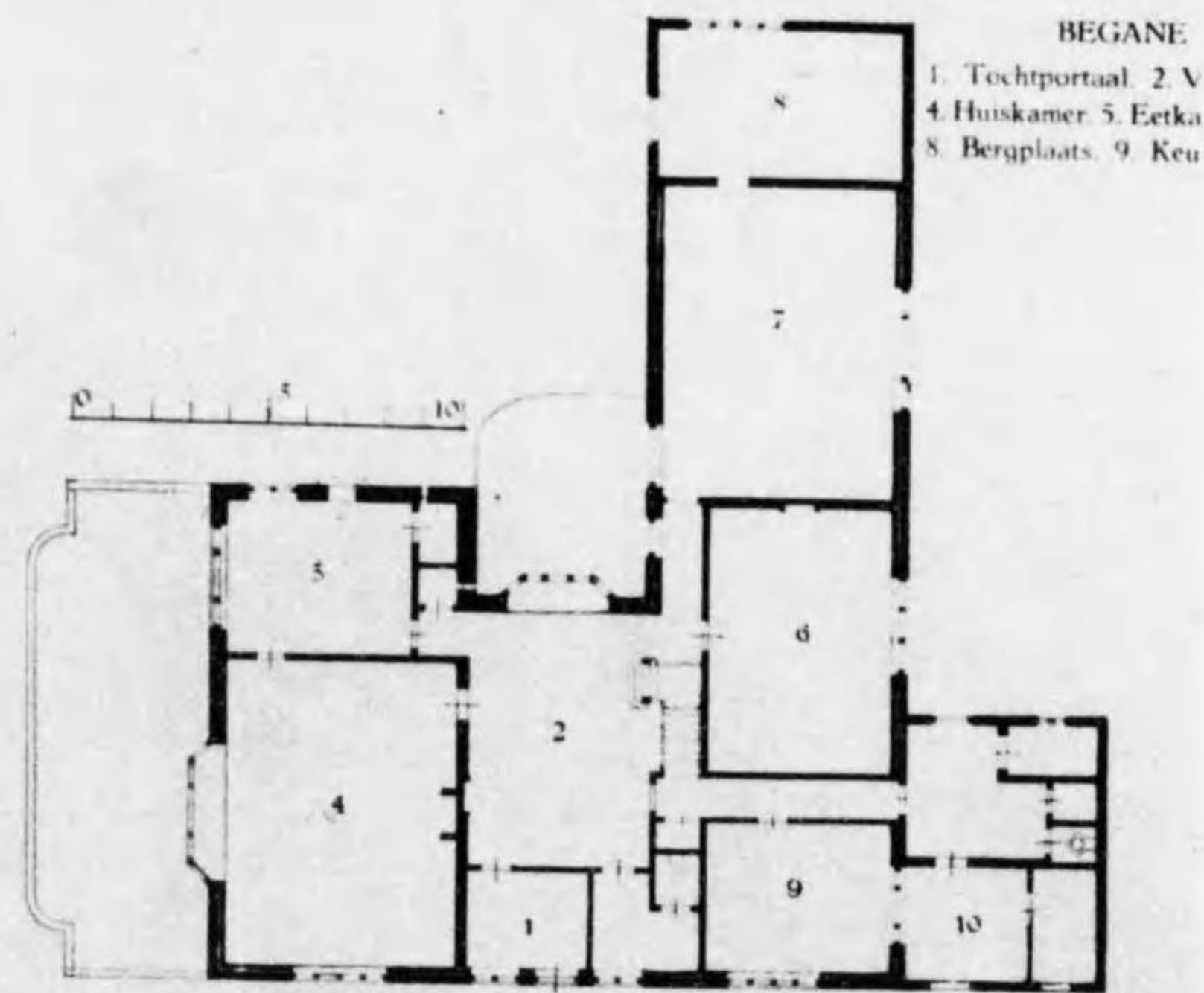

1. 玄関
 2. 廊下
 3. 洗面所
 4. 居間
 5. 食卓
 6. 茶室
 7. 書斎
 8. 倉庫
 9. 庫裏
 10. 浴室

1. ナイプマンの住宅

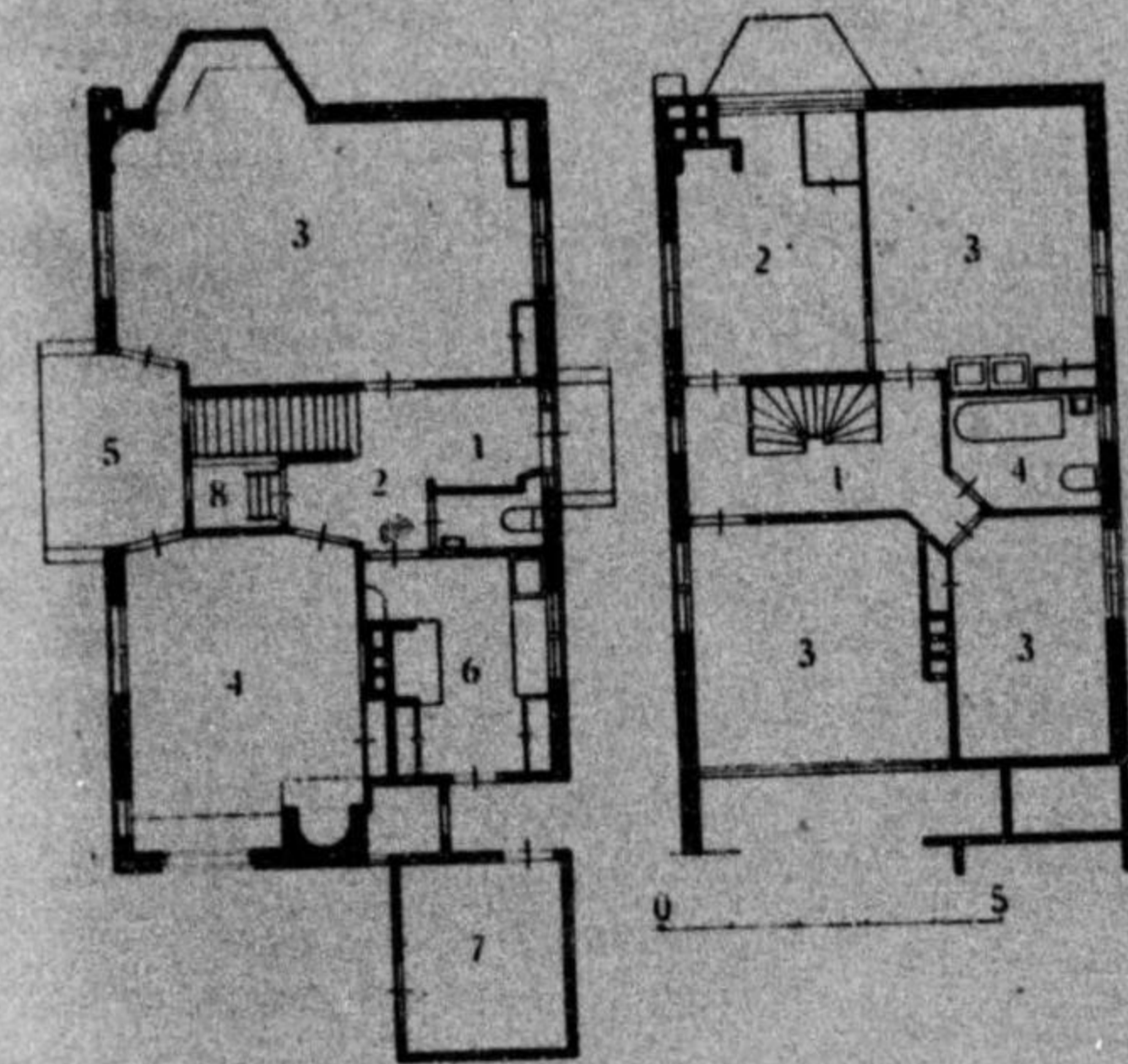
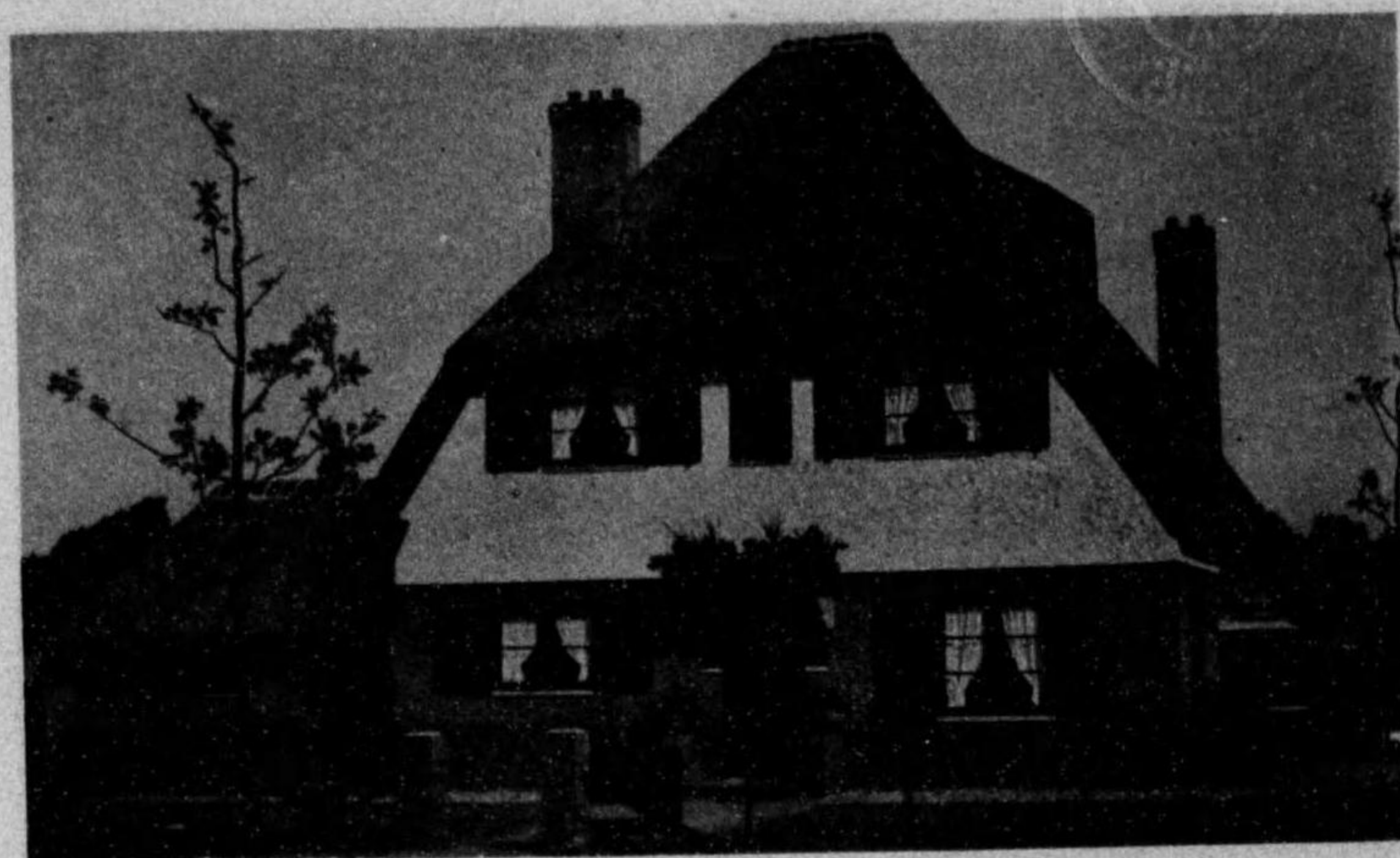

- 一階(左)
- 1. 玄関
 - 2. ホール
 - 3. 居間
 - 4. 食事室
 - 5. テラス
 - 6. 臺所
 - 7. 燃料置場
 - 8. 物置
- 二階(右)
- 1. 廊下
 - 2. 主人室
 - 3. 寢室
 - 4. 浴室

- 8 アメルスフールトの住宅

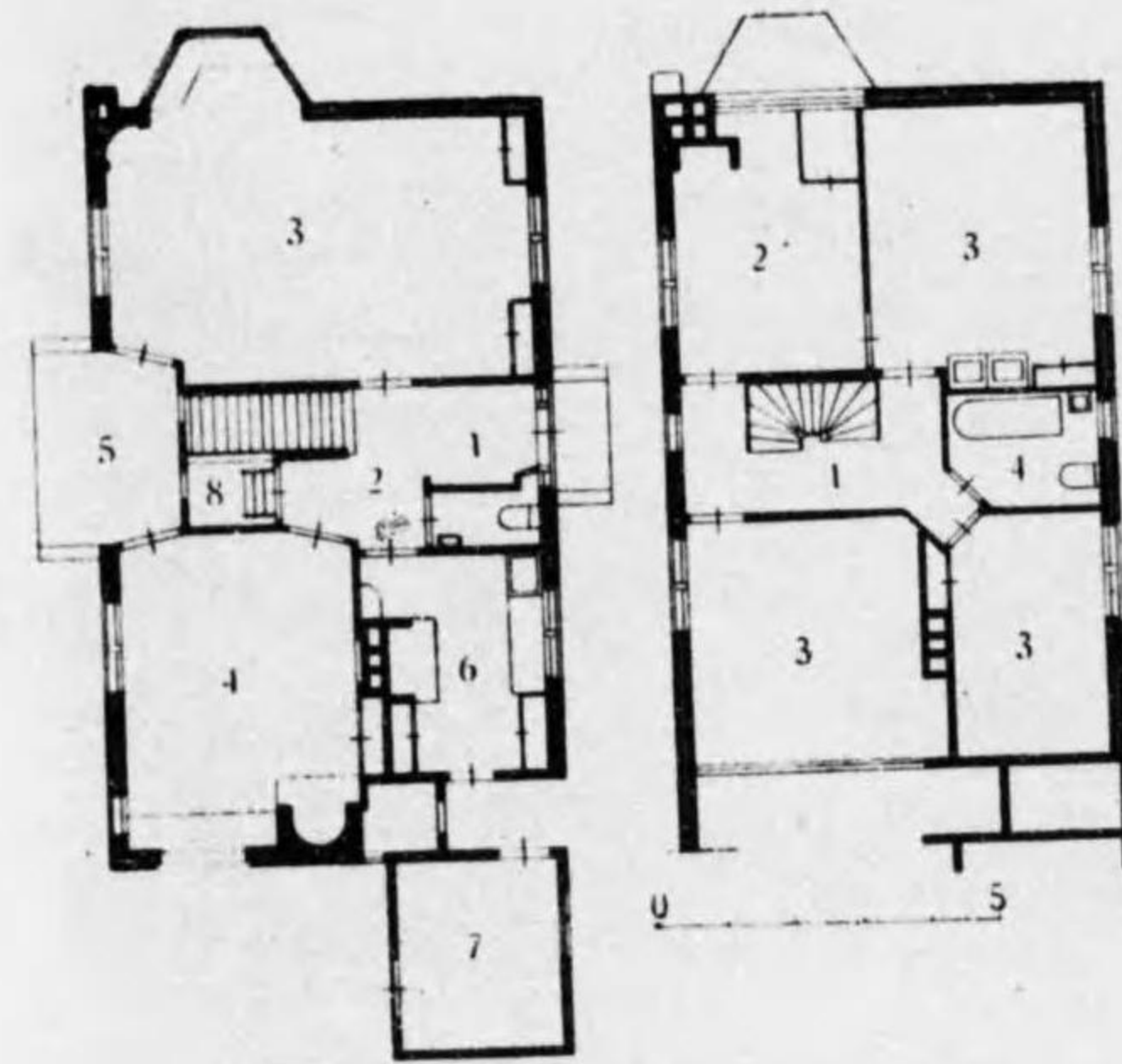

- 一階 左
- 1. 玄関
- 2. 廊下
- 3. 居間
- 4. 書斎
- 5. ナブス
- 6. 洗面
- 7. 風呂
- 8. 物置
- 二階 右
- 1. 廊下
- 2. 主人室
- 3. 寝室
- 4. 浴室

・B アムスフェルトの住宅

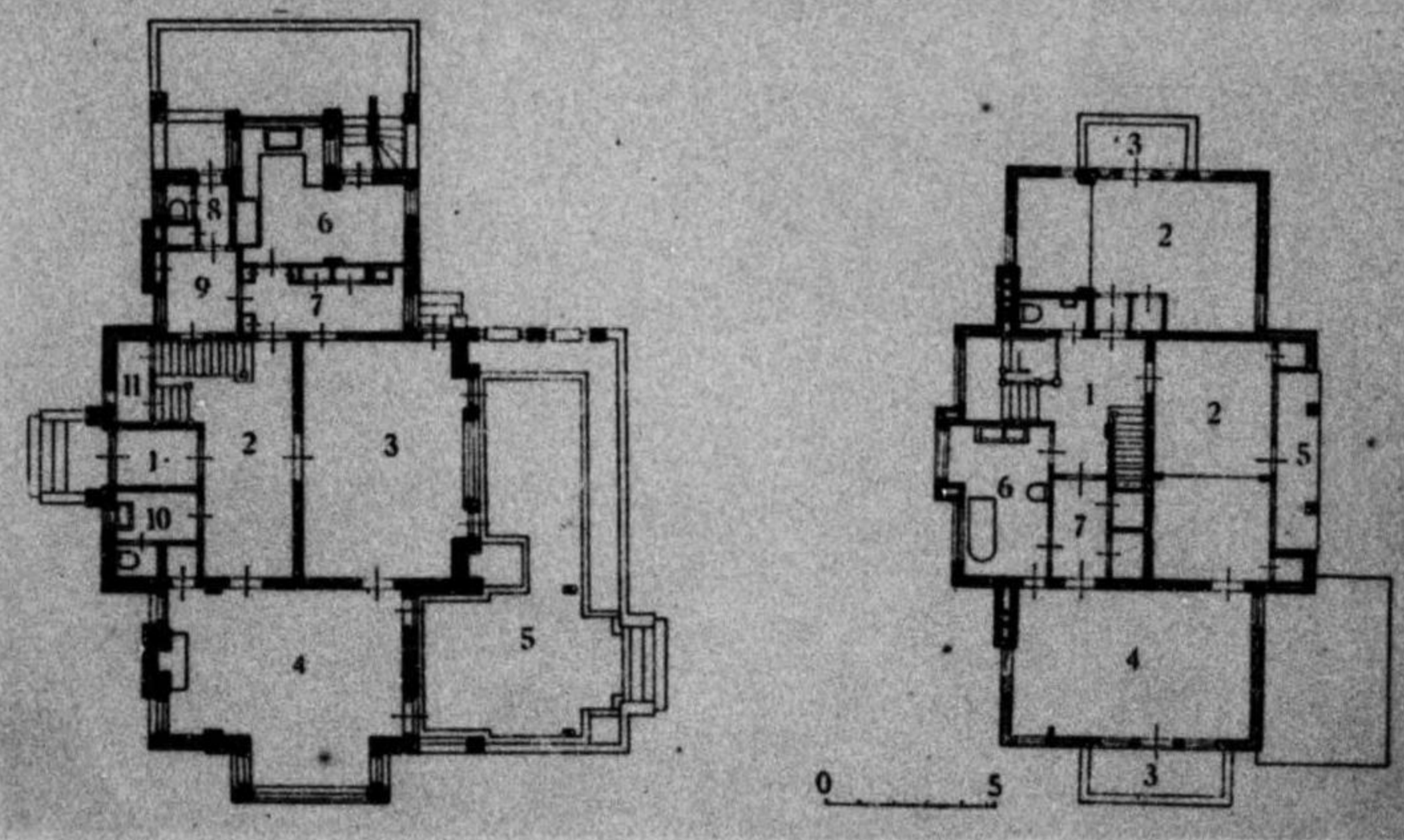

- 一階(左) 1 玄関 2 ホール 3 食事室 4 客間
 5 ララス 6 洗面所 7 化粧室 8 出入口
 9 貯蔵室 10 洗面室 11 納戸
- 二階(右) 1 廊下 2 別間兼寝室 3 書斎 4 寝室
 5 浴室 6 客室 7 衣裳室
- 9 プラセナールの住宅

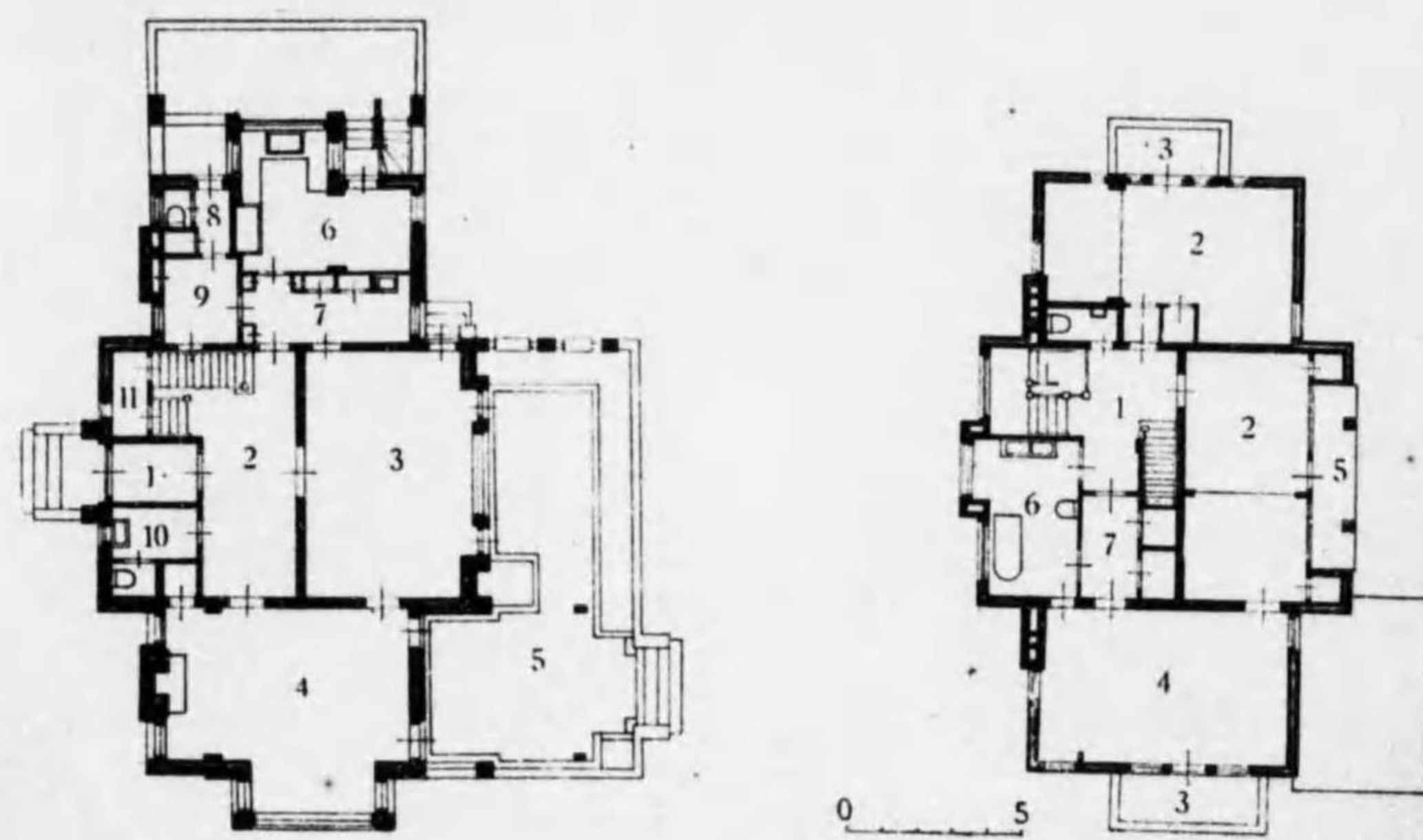
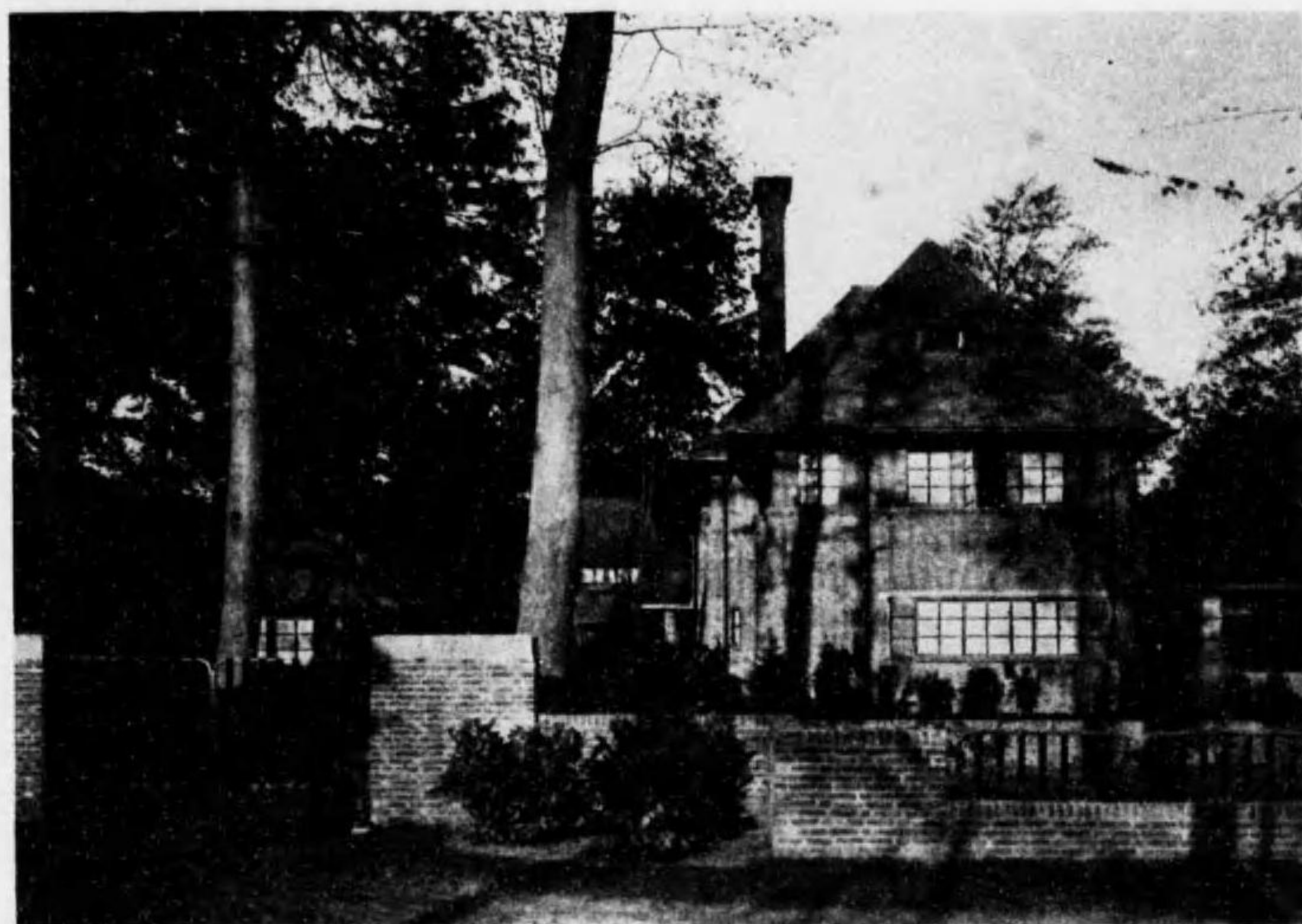

此の図は、同一の被写体を異なる露光量で撮影した結果を示している。左側の図は、通常の露光量で撮影されたもので、右側の図は、より長い露光時間で撮影されたものである。このように、露光量の違いによって、同じ被写体でも異なる印象を与えることができる。これは、写真撮影における重要な技術の一つである。

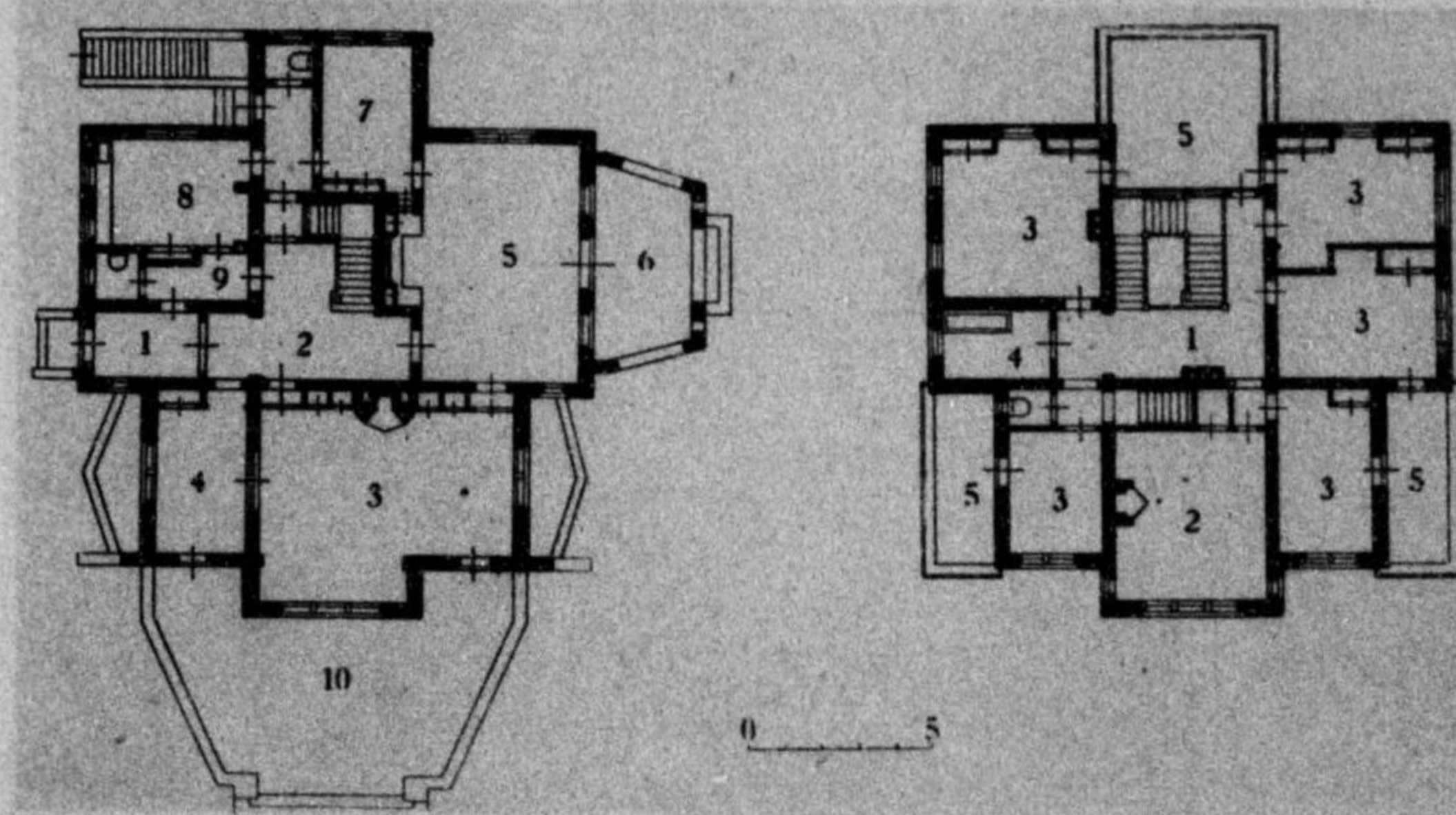
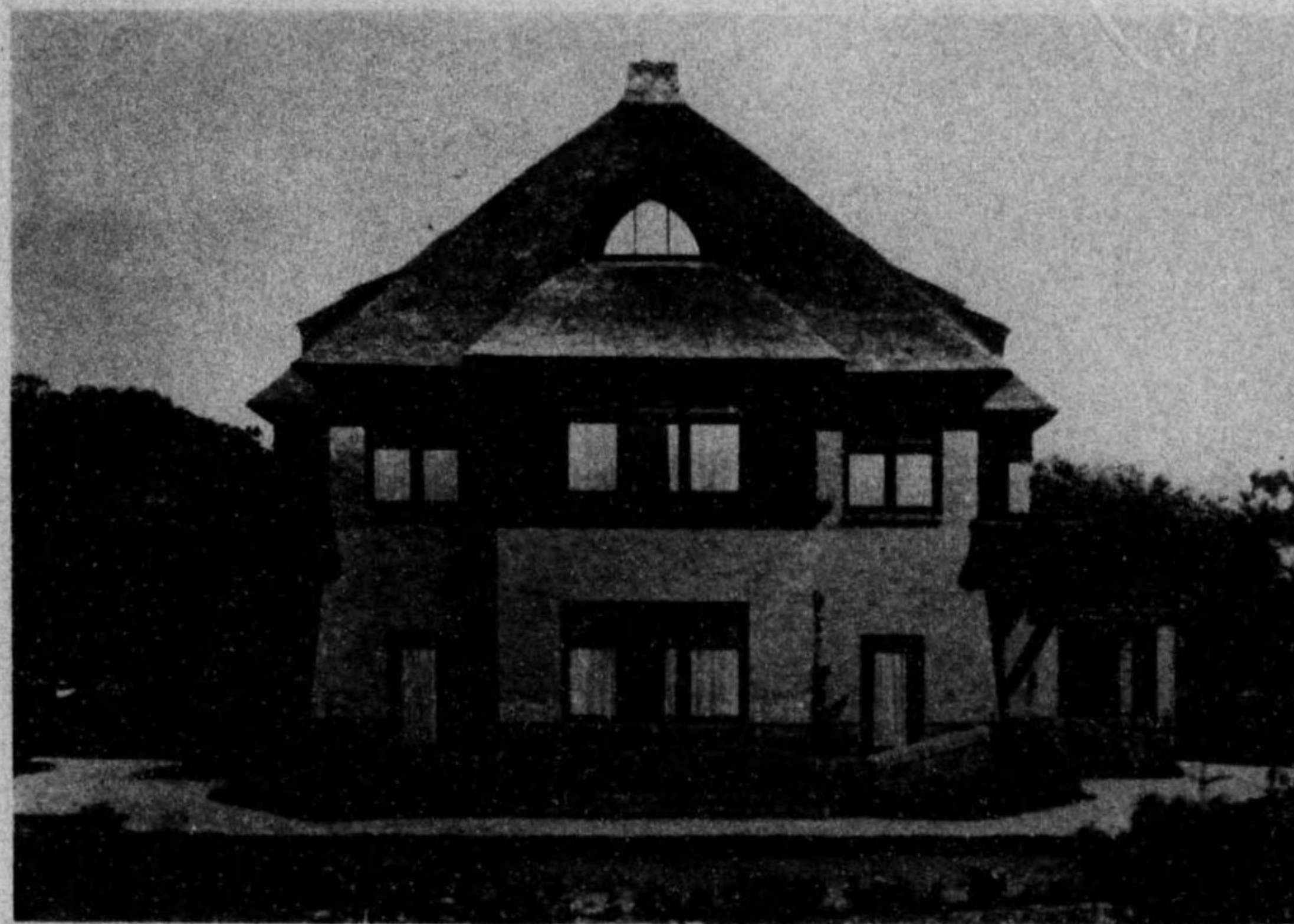

- 一階(左) 1. 玄関 2. ホール 3. 片間 4. 談話室
 5. 食事室 6. プランジ 7. 配膳室 8. 産所
 9. 更衣室 10. テラス
- 二階(右) 1. 廊下 2. 居間 3. 寝室 4. 浴室
 5. 露臺
10. フォセナールの住宅

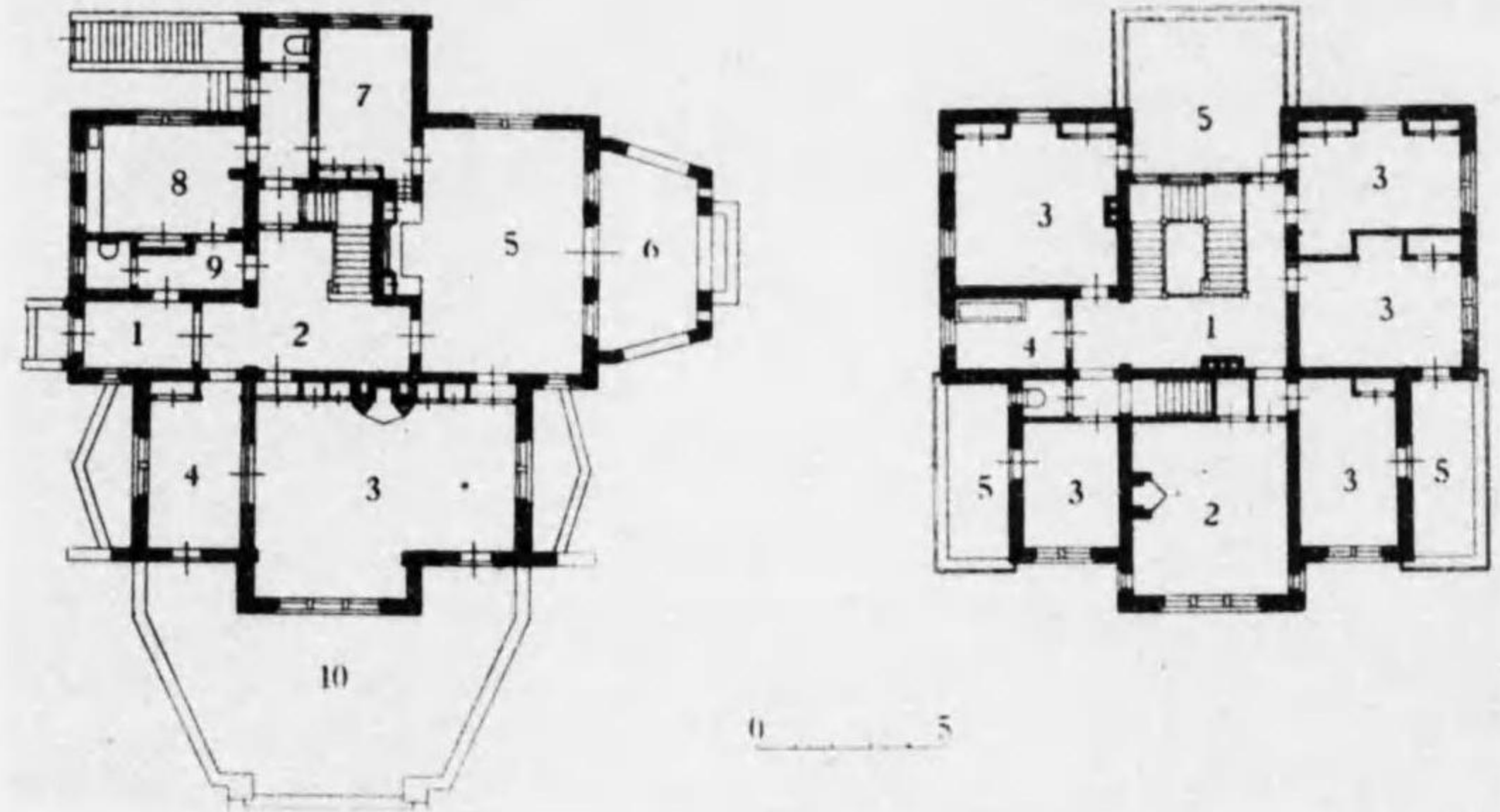

一階 1. 玄関 2. 洋室 3. 和室 4. 廊下 5. 洗面 6. 浴室 7. トイレ 8. 倉庫 9. 階段
二階 1. 洋室 2. 洋室 3. 洋室 4. 洋室 5. 洋室
10. 庭園

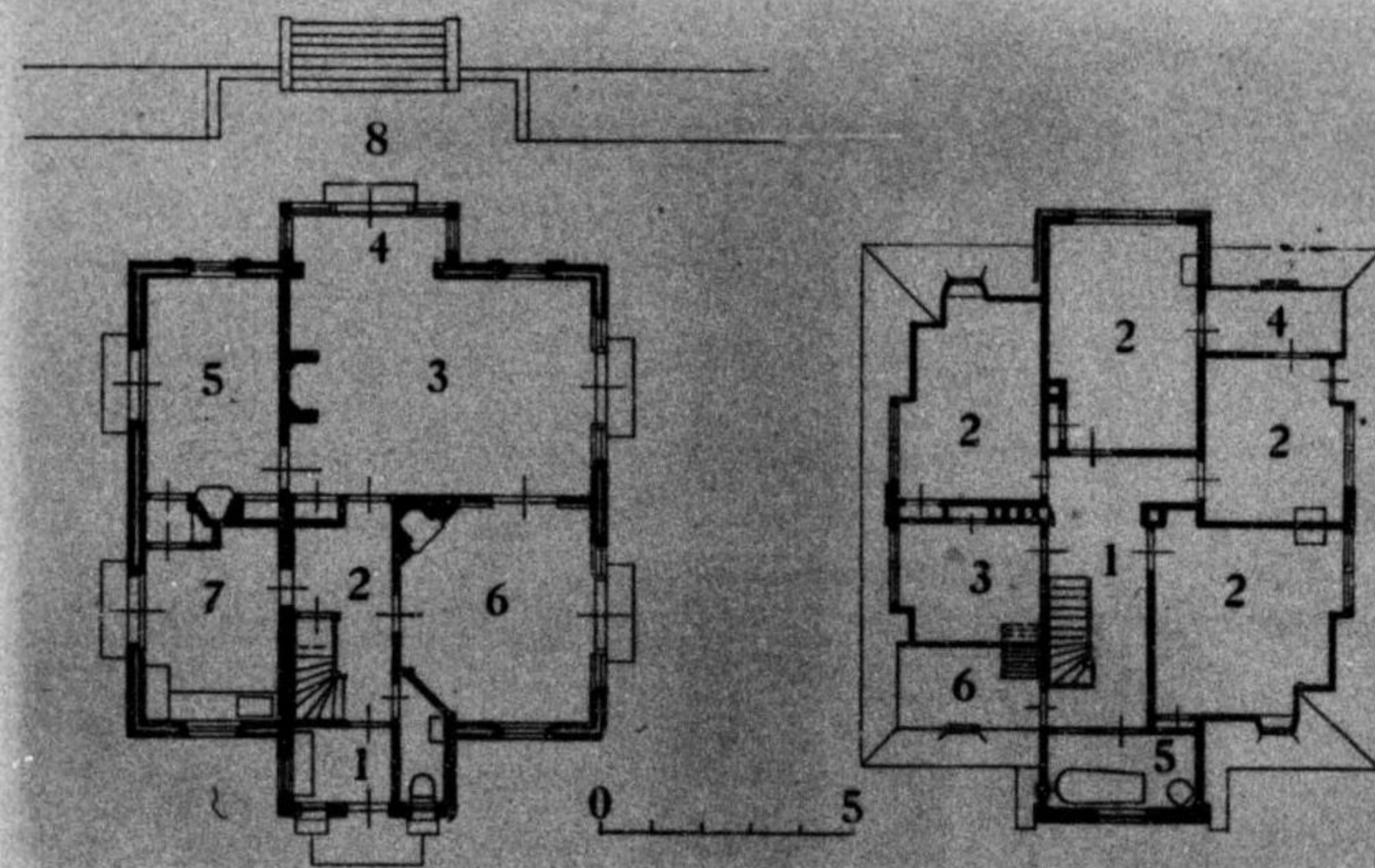
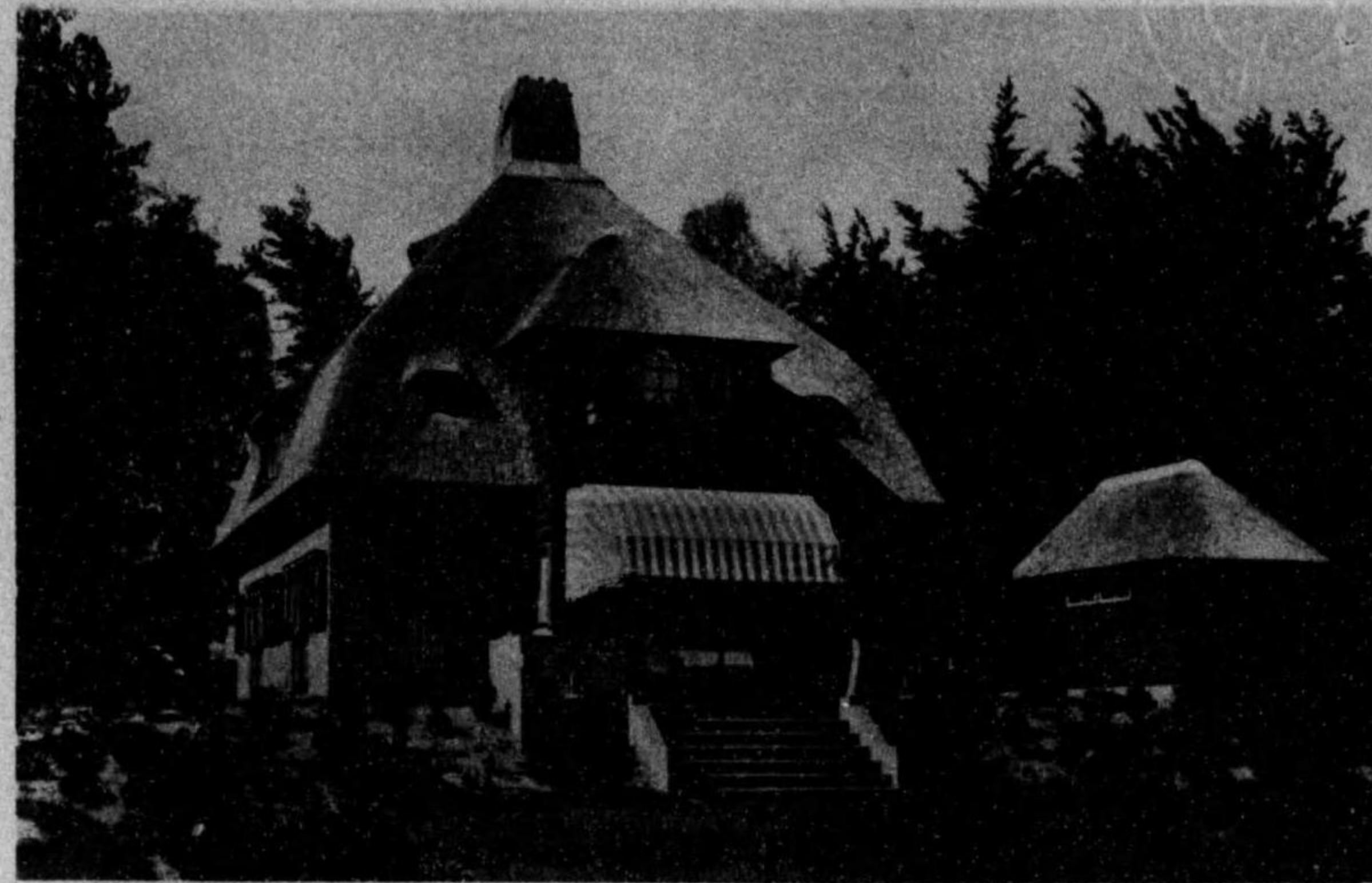

一階(左) 1. 玄関 2. ホール 3. 居間 4. 花斉室
 5. 食事室 6. 音楽室 7. 茶所
 二階(右) 1. 廊下 2. 寢室 3. 女中室 4. 衣裳室
 5. 浴室 6. 屋根裏の室

11 ウステルビークの住宅

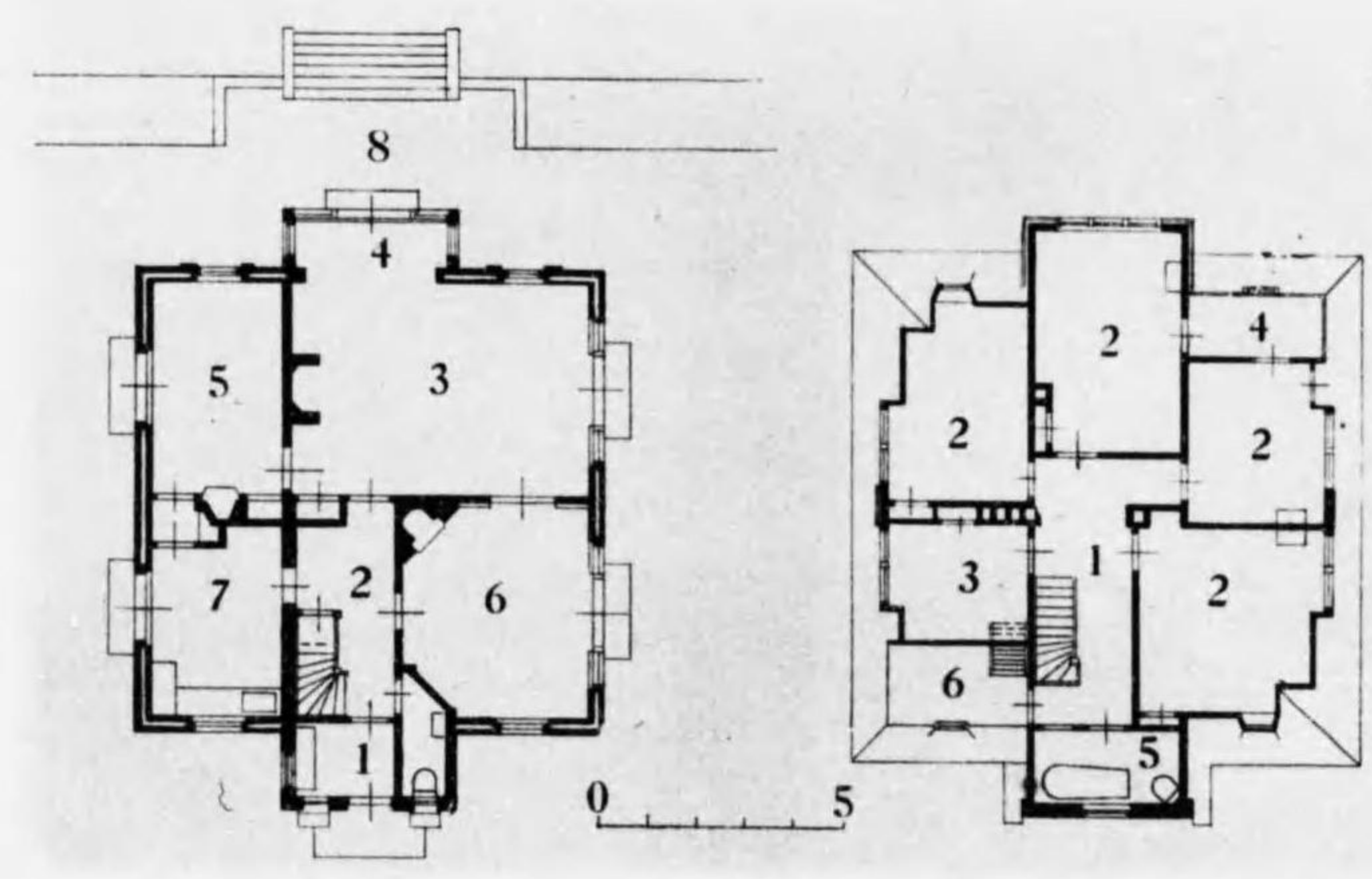

11 クスチルビーダの住宅

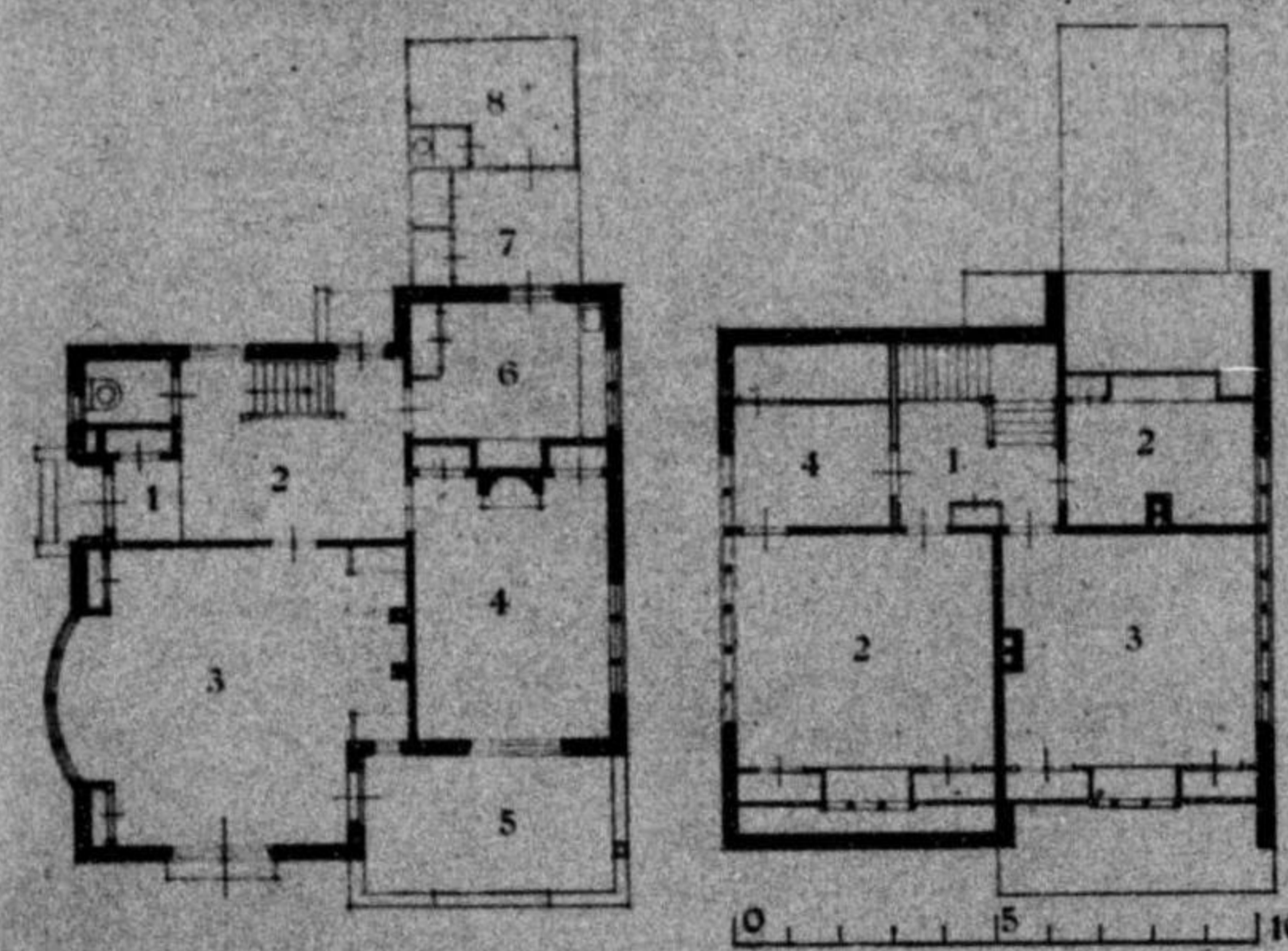

- 一階(左)
- 1. 玄関
- 2. ホール
- 3. 居間
- 4. 食事室
- 5. テラス
- 6. 臺所
- 7. 土間
- 8. 燃料置場
- 二階(右)
- 1. ホール
- 2. 寢室
- 3. 主人室
- 4. 納戸

12 ラーレンの住宅

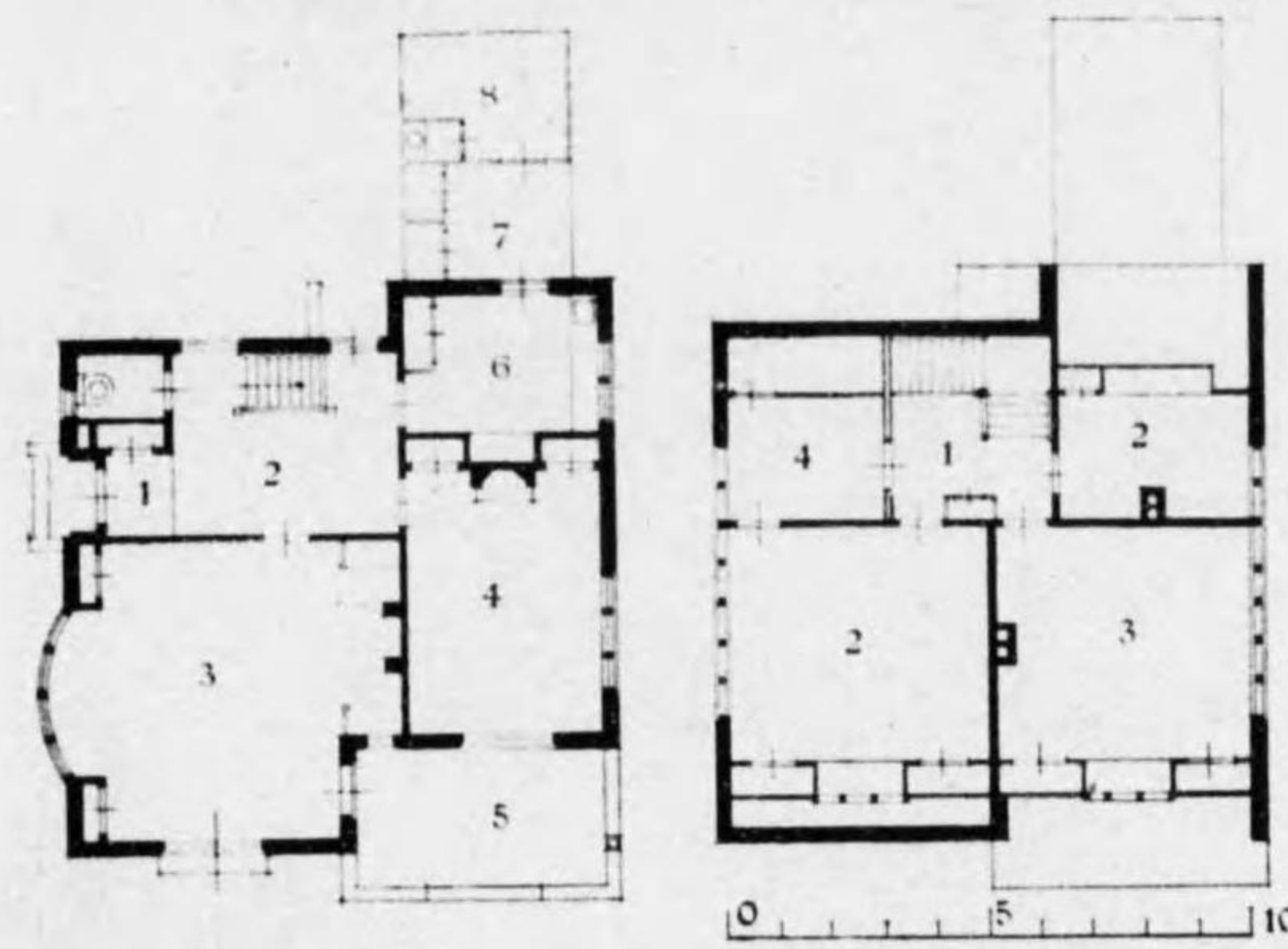

- 一階左
- 1 女一室
- 2 コーナー
- 3 客一室
- 4 食事室
- 5 フロア
- 6 廊下
- 7 土間
- 8 地中室
- 二階右
- 1 コーナー
- 2 寝室
- 3 主人室
- 4 浴室

12 ラーレンの住宅

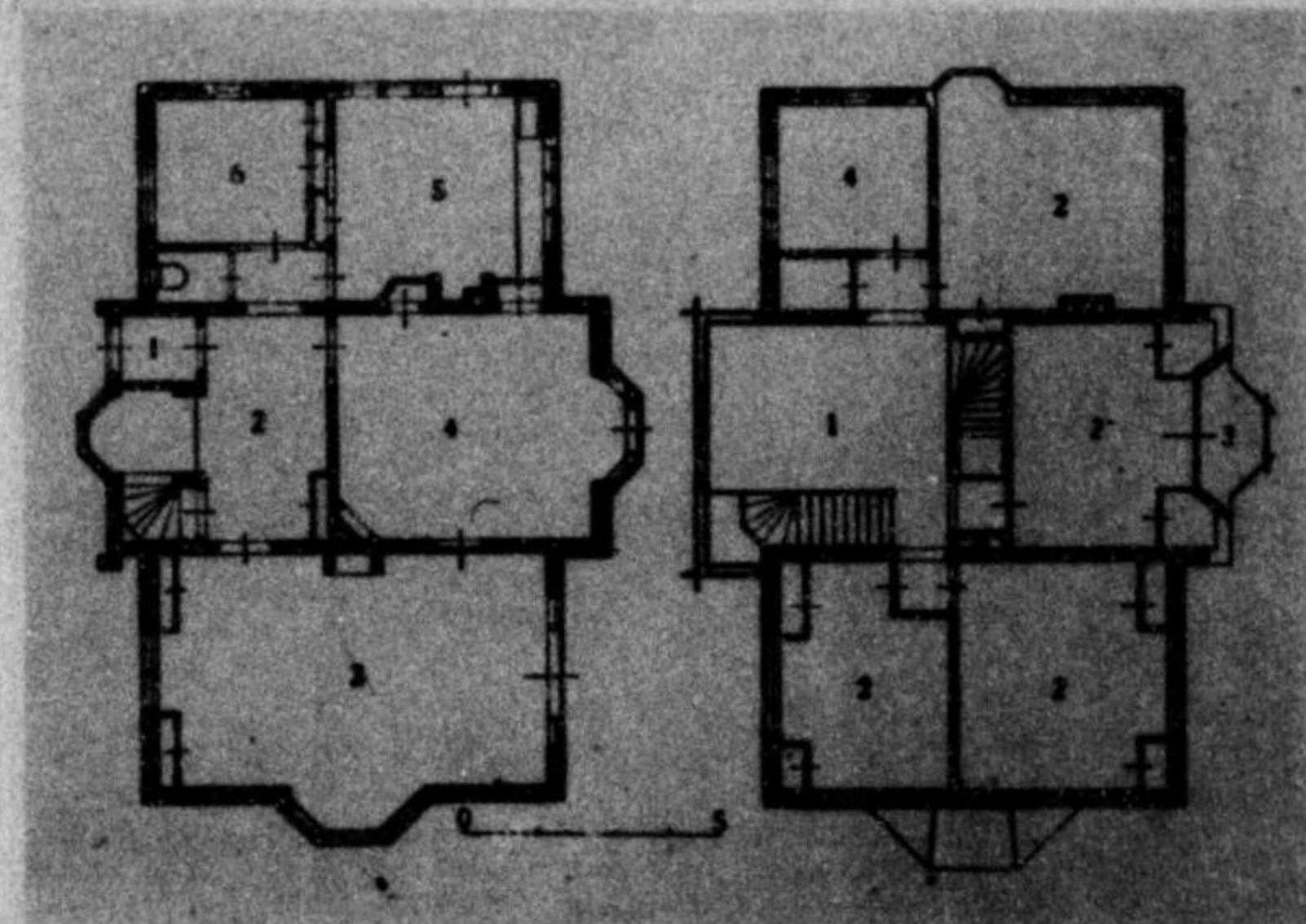

- 一階(左)
- 1. 玄関
- 2. ホール
- 3. 居間
- 4. 食事室
- 5. 臺所
- 6. 衣裳室
- 二階(右)
- 1. ホール
- 2. 睡室
- 3. バルコン
- 4. 浴室

13 ヘンゲロの住宅

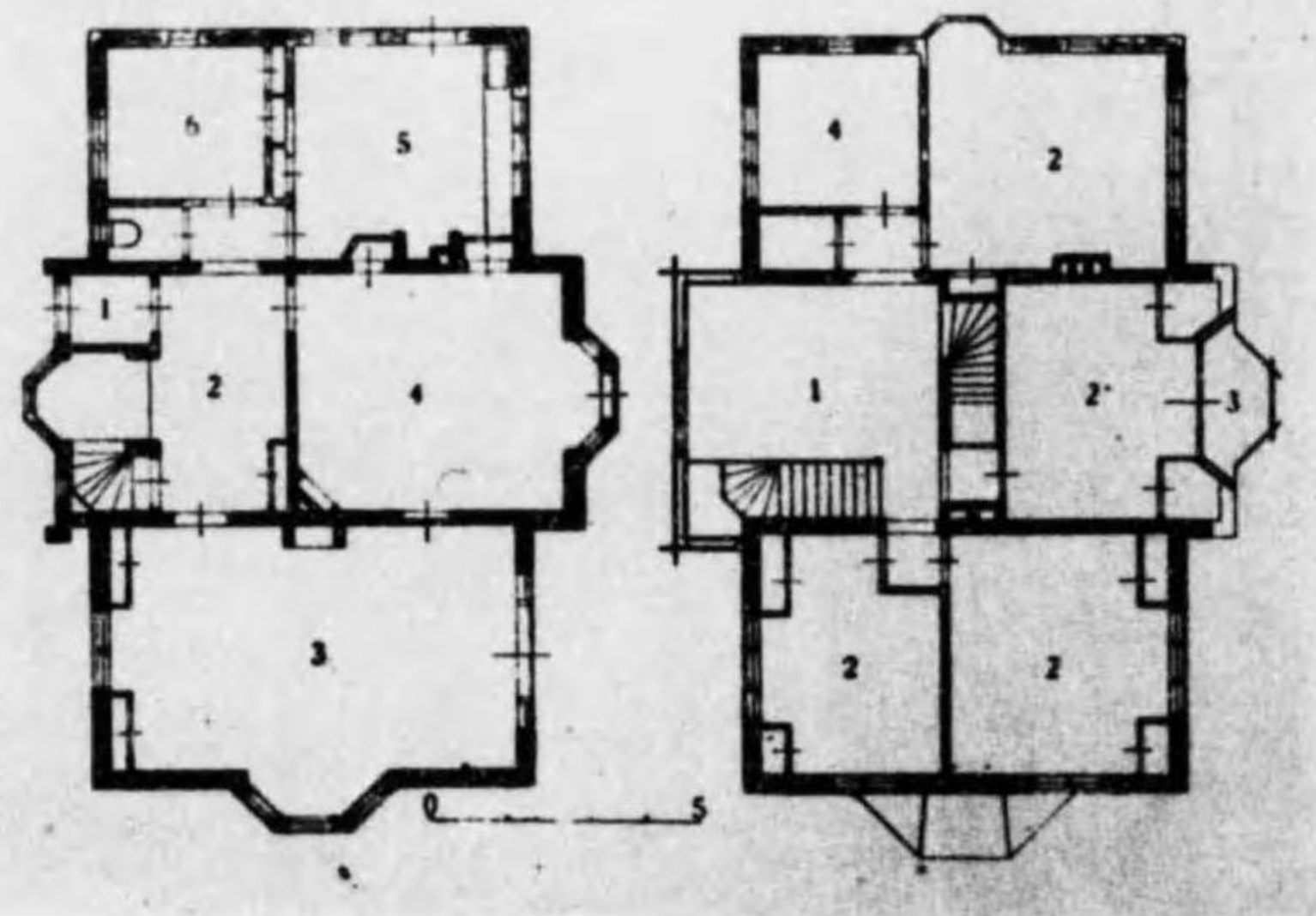

- 廊下
- 1 玄関
- 2 コーロ
- 3 洋間
- 4 食事室
- 5 浴室
- 6 洗面所
- 7 衣室
- 8 土間
- 9 廊下
- 10 玄関
- 11 洋間
- 12 浴室
- 13 洗面所
- 14 衣室

13. ベンゲロの住宅

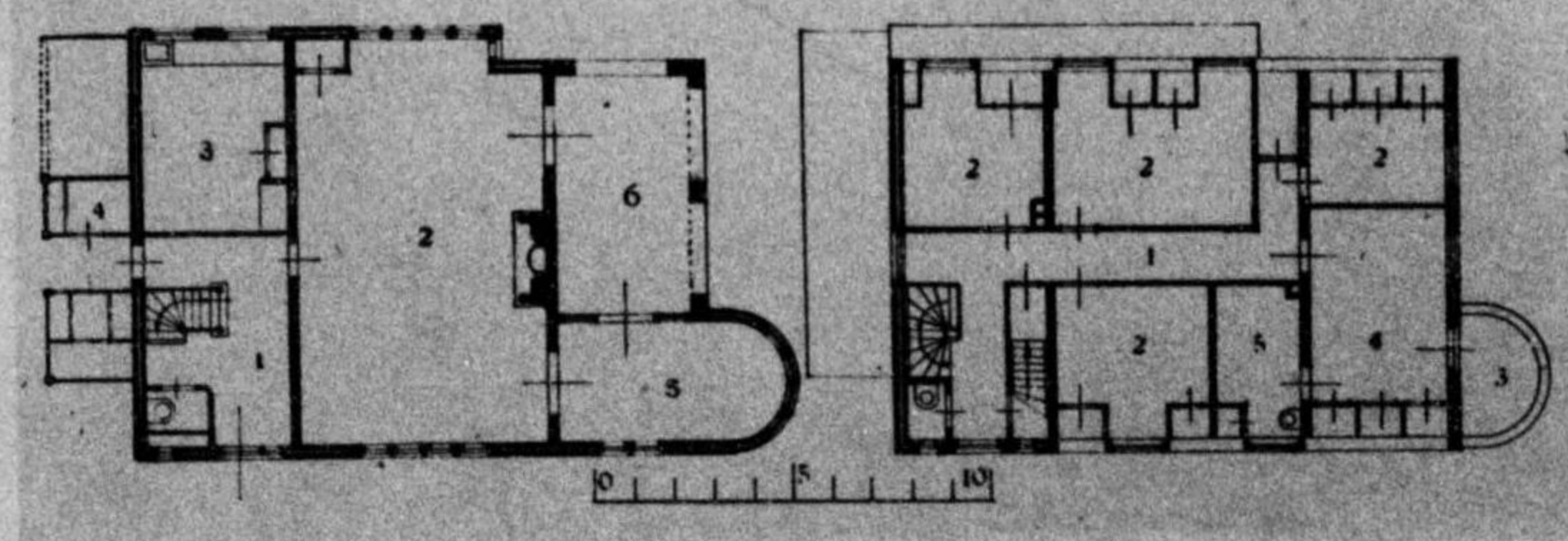

- 一階(左) 1. 玄関 2. ホール 3. 室所 4. 洗濯場
5. ベランダ 6. オープンベランダ
- 二階(右) 1. 廊下 2. 寝室 3. 書斎 4. 寝室
5. 浴室

14 オルデンザール附近ルッテの住宅

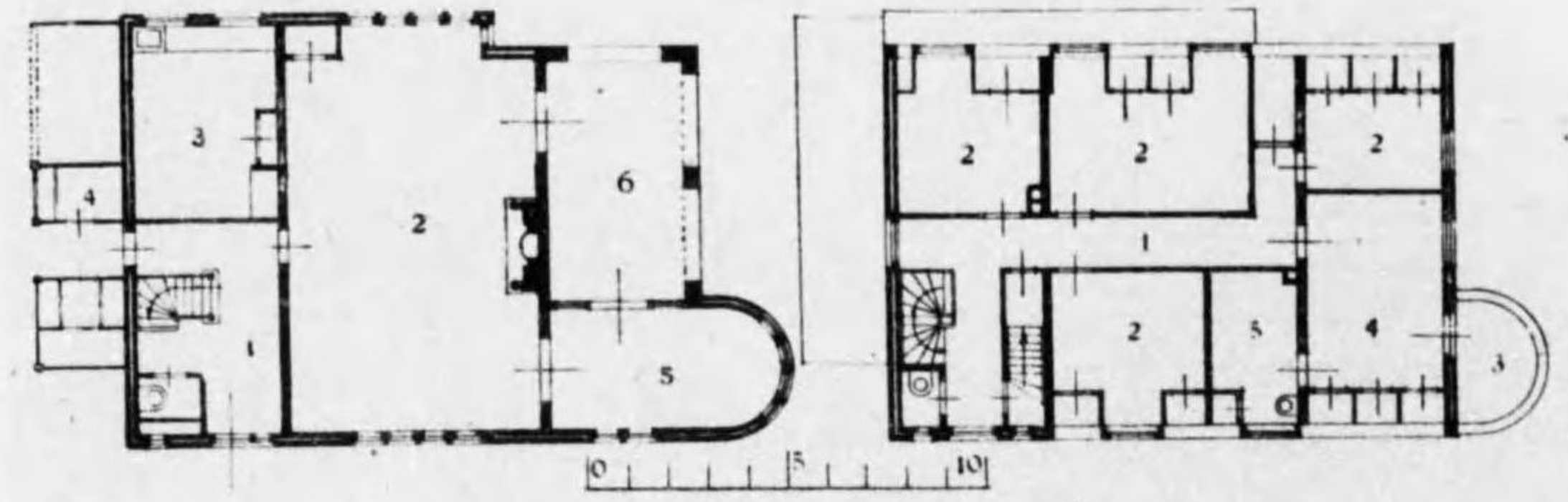

1階(左) 玄関、ホール、LDK、2室、浴室、トイレ、洗面所、階段、ポーチ
2階(右) 2室、LDK、浴室、トイレ、洗面所、階段、ポーチ

14 オルデンゲール附近ル・テの住宅



15 ヘルサムの住宅

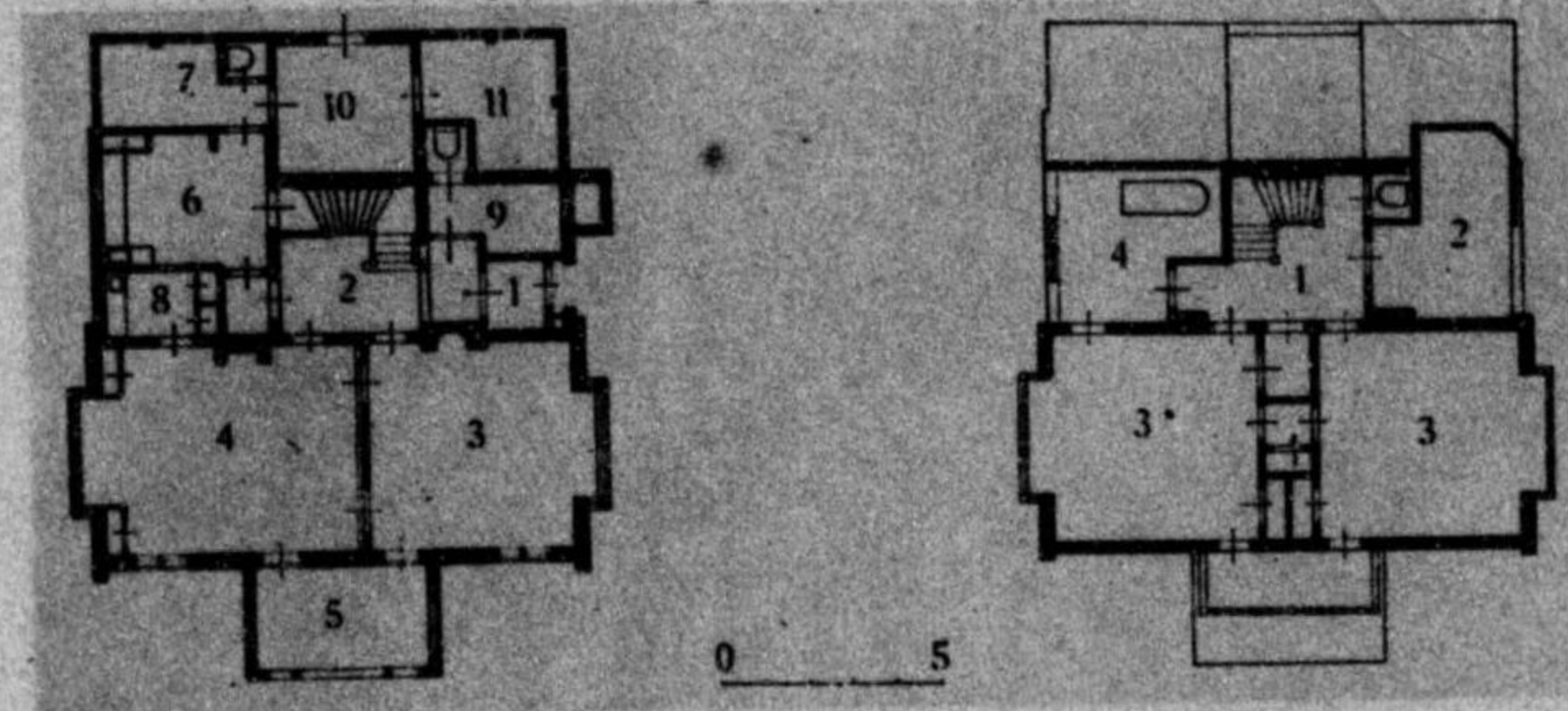

一階(左) 1. 玄関 2. ホール 3. サロン 4. 食事室
 5. バランダ 6. 茶所 7. 貯蔵室 8. 食器室
 9. 整衣室 10. 物置 11. 自転車置場
 二階(右) 1. 廊下 2. アトリエ 3. 寝室 4. 浴室

16 ヘールサムの住宅(平面)

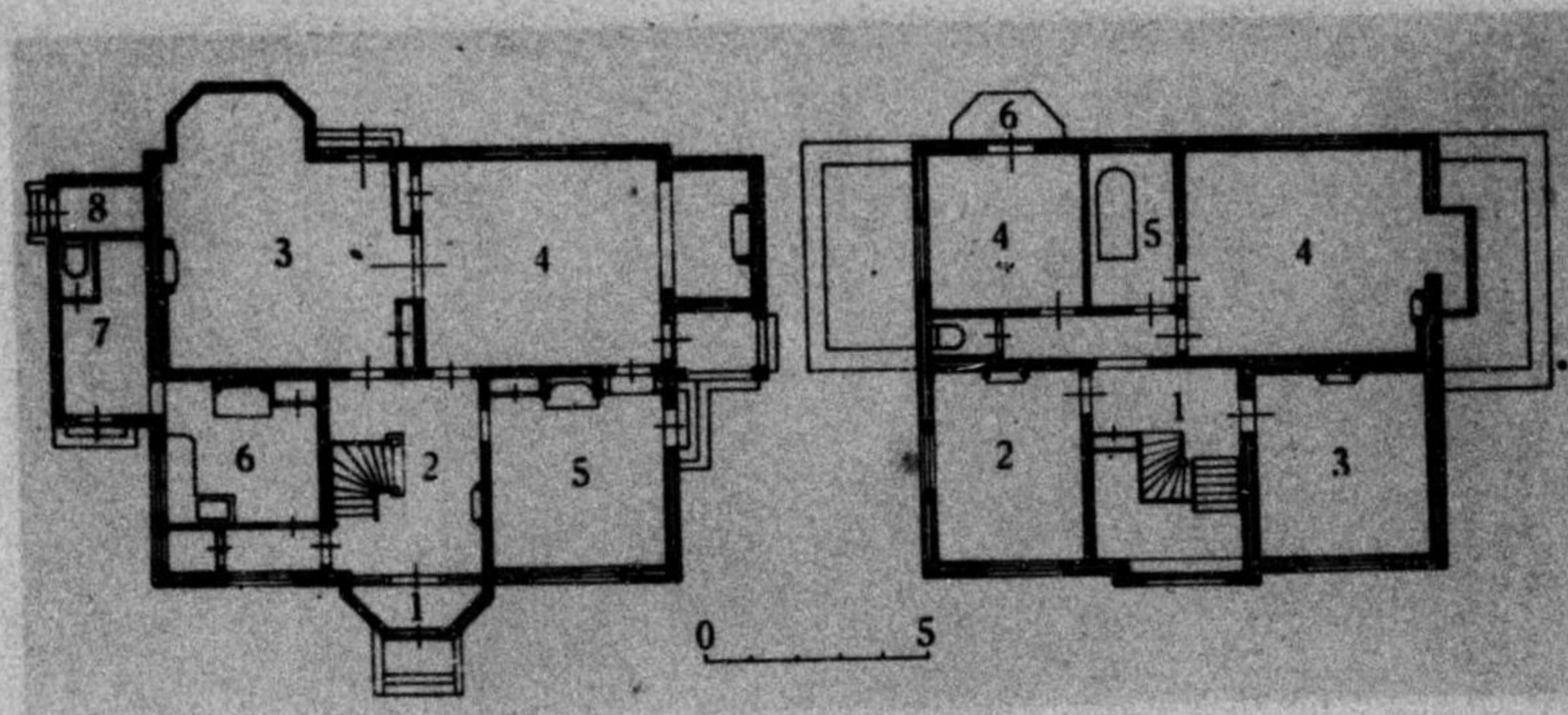

一階(左) 1. 玄関 2. ホール 3. サロン 4. 居間
 5. 食事室 6. 茶所 7. 貯蔵室 8. 自転車庫
 二階(右) 1. 廊下 2. 書齋 3. アトリエ 4. 寝室
 5. 浴室 6. バルコニー

16 アルンヘムの住宅(平面)

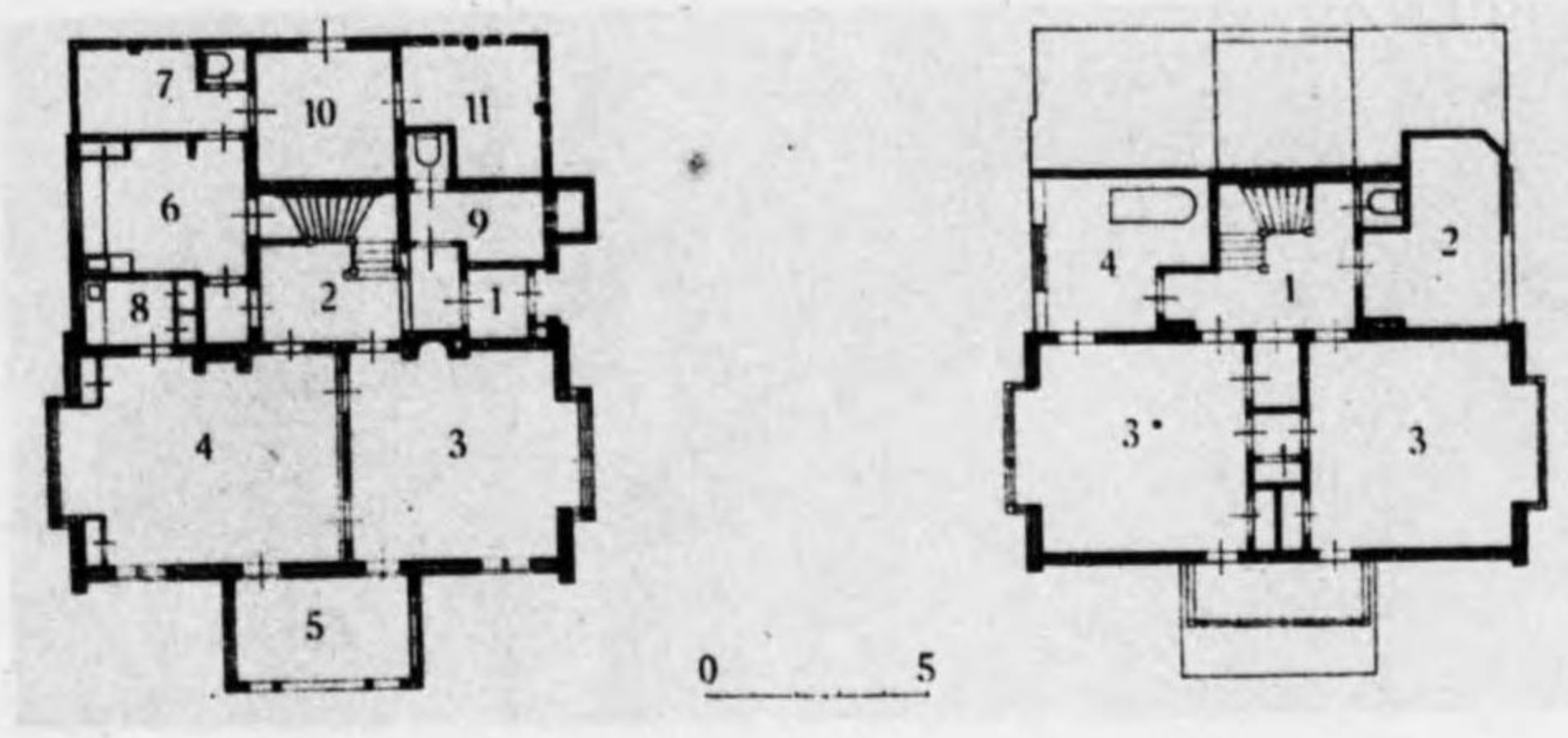

一階(左) 1. 玄関 2. 廊下 3. 洗面所 4. 食卓室
 5. 廊下 6. 廊下 7. 貯蔵室 8. 洗面所
 9. 洗面所 10. 物置 11. 物置
 二階(右) 1. 廊下 2. 書斎 3. 寝室 4. 浴室

16 ヘルサムの住宅(平面)

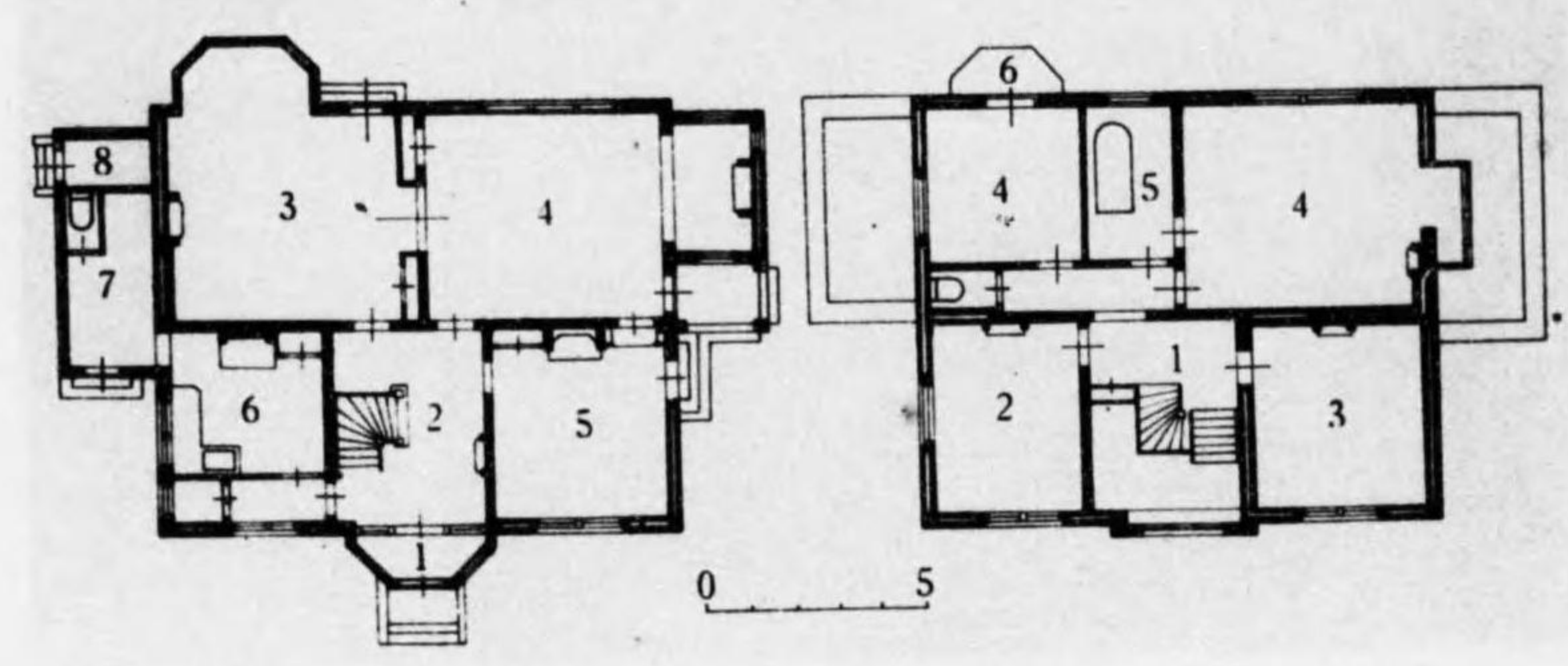

一階(左) 1. 玄関 2. 廊下 3. 洗面所 4. 食卓室
 5. 食卓室 6. 廊下 7. 貯蔵室 8. 洗面所
 二階(右) 1. 廊下 2. 書斎 3. 寝室 4. 浴室
 5. 浴室 6. 洗面所

16 アルンハムの住宅(平面)



17 アルソムの住宅

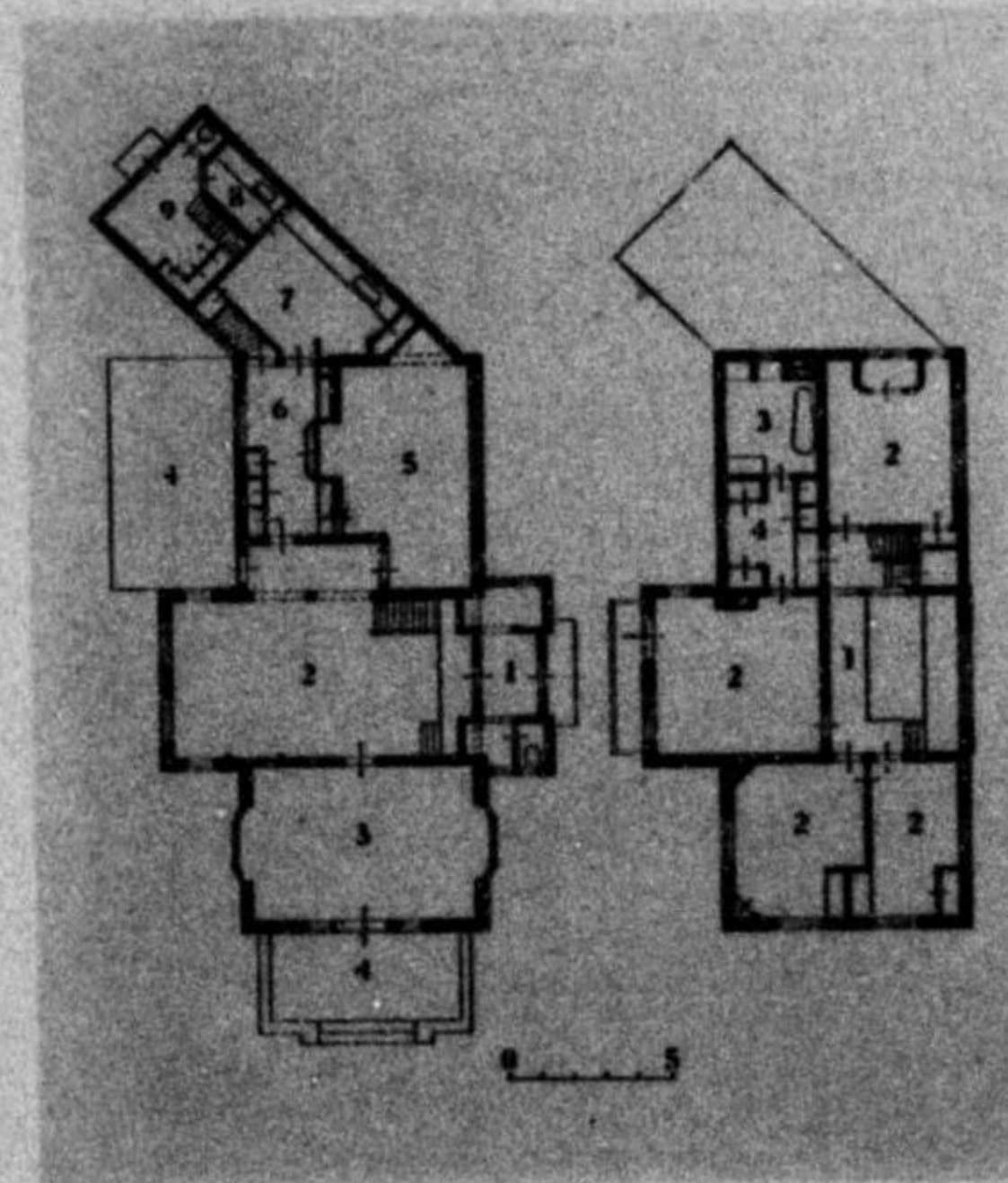

一階(左)

- 1. 次 闌
- 2. ホール
- 3. 居 間
- 4. テラス
- 5. 食 事 室
- 6. 配 膳 室
- 7. 臺 所
- 8. 薬 所 次 の 間
- 9. 燃 料 置 場

二階(右)

- 1. 廊 下
- 2. 寢 室
- 3. 浴 室
- 4. 衣 装 室

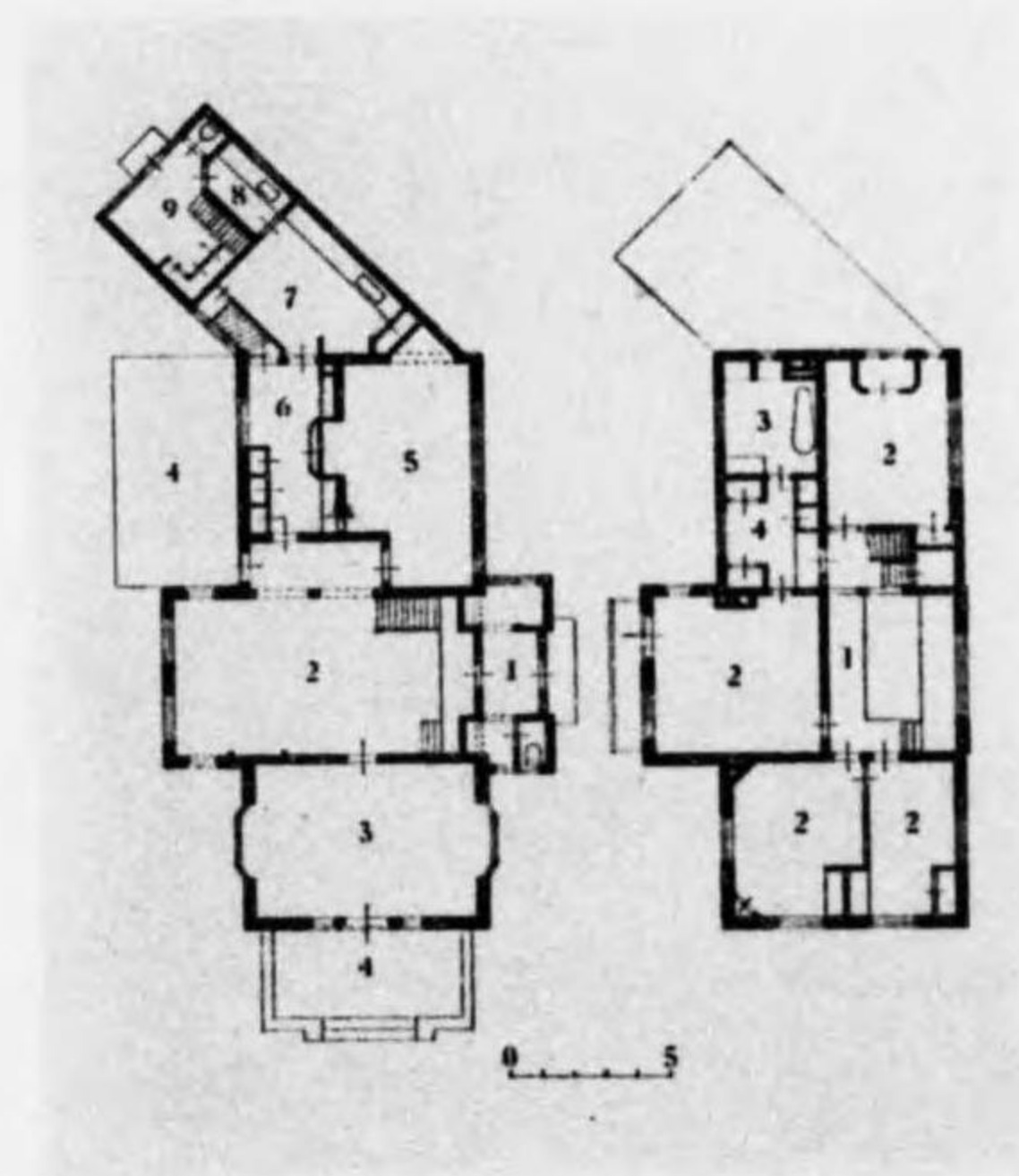

- 一階 (1F)
- 1. 玄関
 - 2. ホール
 - 3. 書斎
 - 4. ナマコ
 - 5. 倉庫
 - 6. 脱衣室
 - 7. 浴室
 - 8. 洗面室
 - 9. 建具置場
- 二階 (2F)
- 1. 廊下
 - 2. 居室
 - 3. 居室
 - 4. 居室

18. フイツーンの家

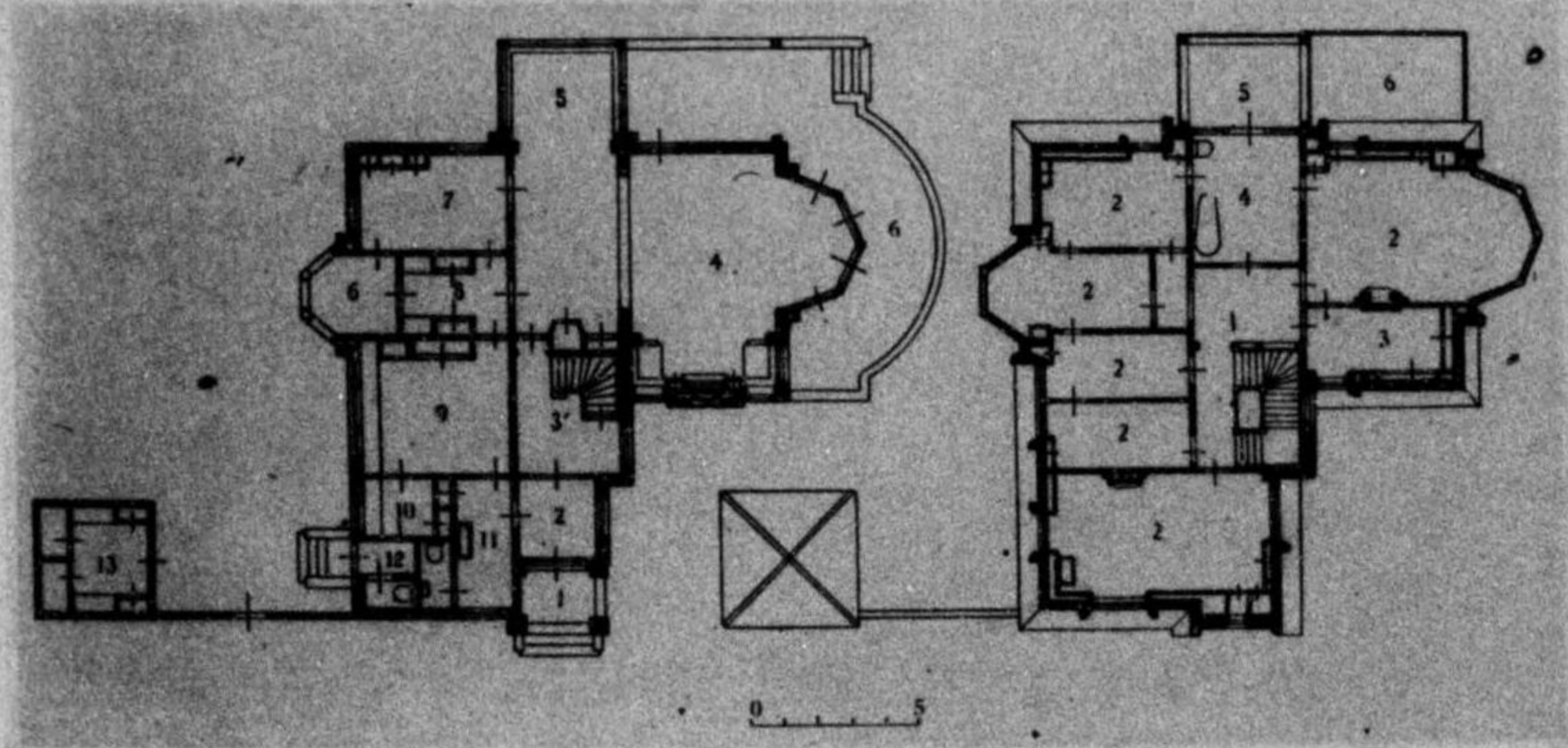
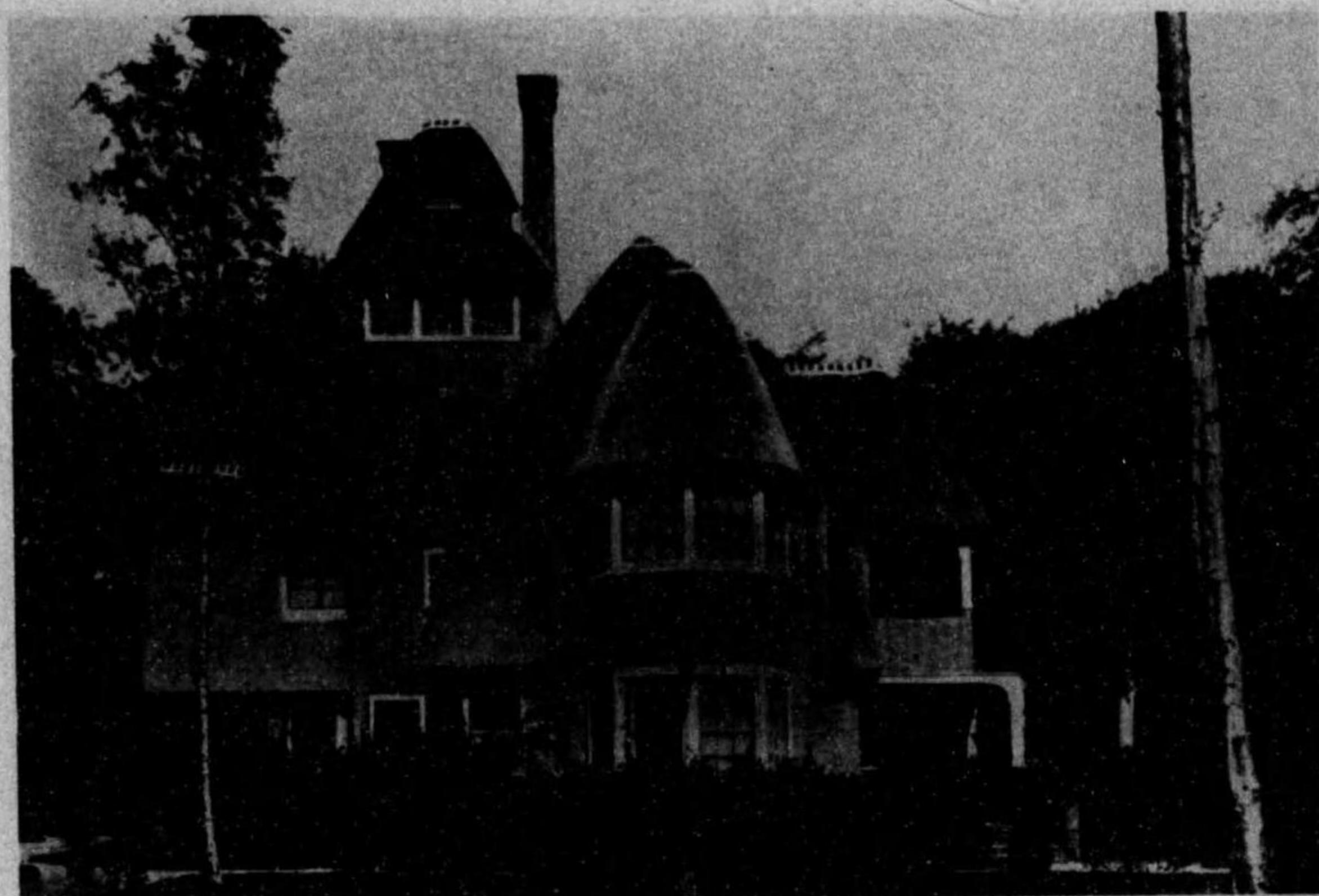

- 一階(左) 1. ホーチ 2. 玄関 3. ホール 4. 居間兼食事室
 5. 花弁室 6. テラス 7. 子供室 8. 配膳室
 9. 臺所 10. 貯蔵室 11. 洗面所 12. 出入口
 13. 自轉車庫
- 二階(右) 1. 廊下 2. 寢室 3. 衣裳室 4. 浴室
 5. 露臺 6. 陸屋根

19 ワッセナールの住宅(A)

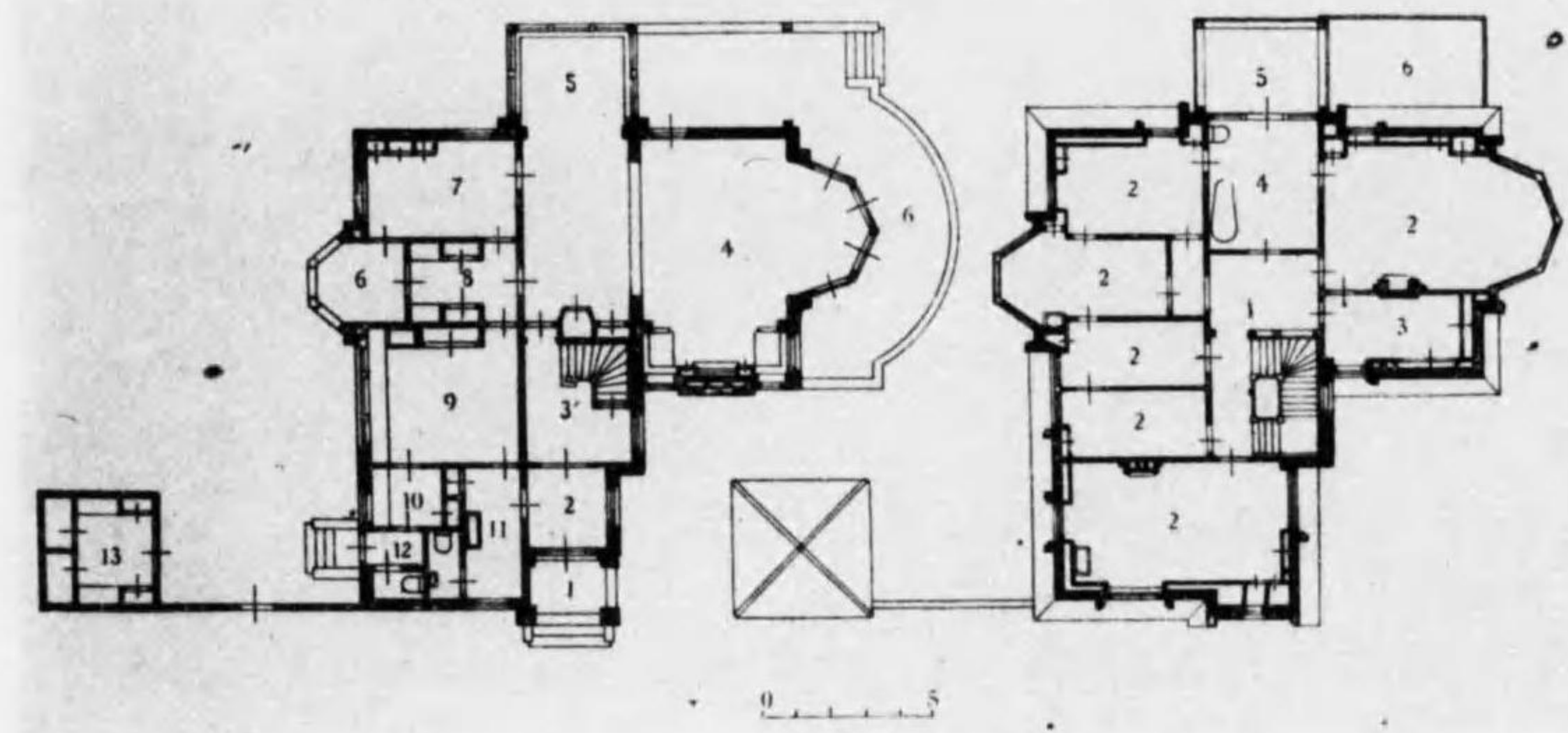

一階(左): 1. 玄関 2. 廊下 3. 洗面所 4. 浴室 5. 脱衣所 6. 洗面所 7. 洋室 8. 起居室
9. 書斎 10. 貯蔵室 11. 洗面所 12. 出入口 13. 自転車庫
二階(右): 1. 廊下 2. 洋室 3. 洋室 4. 洋室 5. 洋室 6. 洋室

19. ワセナールの住宅 (A)



20 ワセナールの邸宅(II)

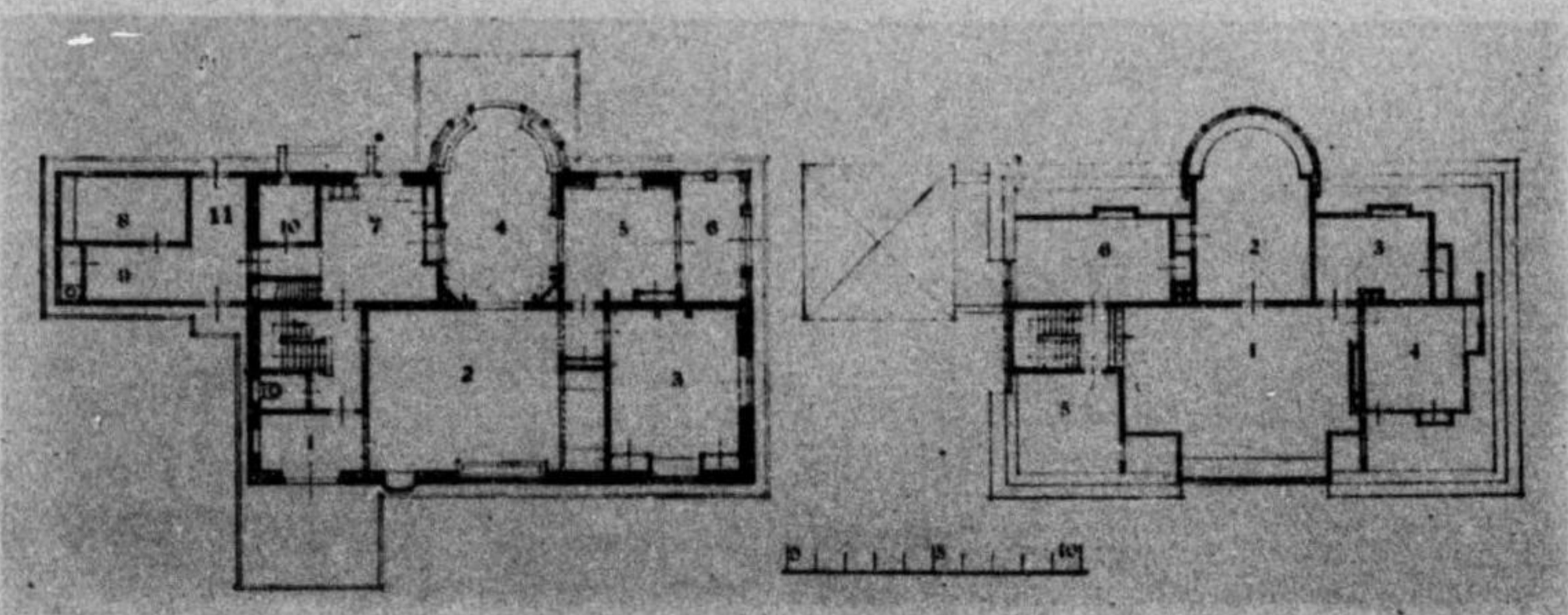
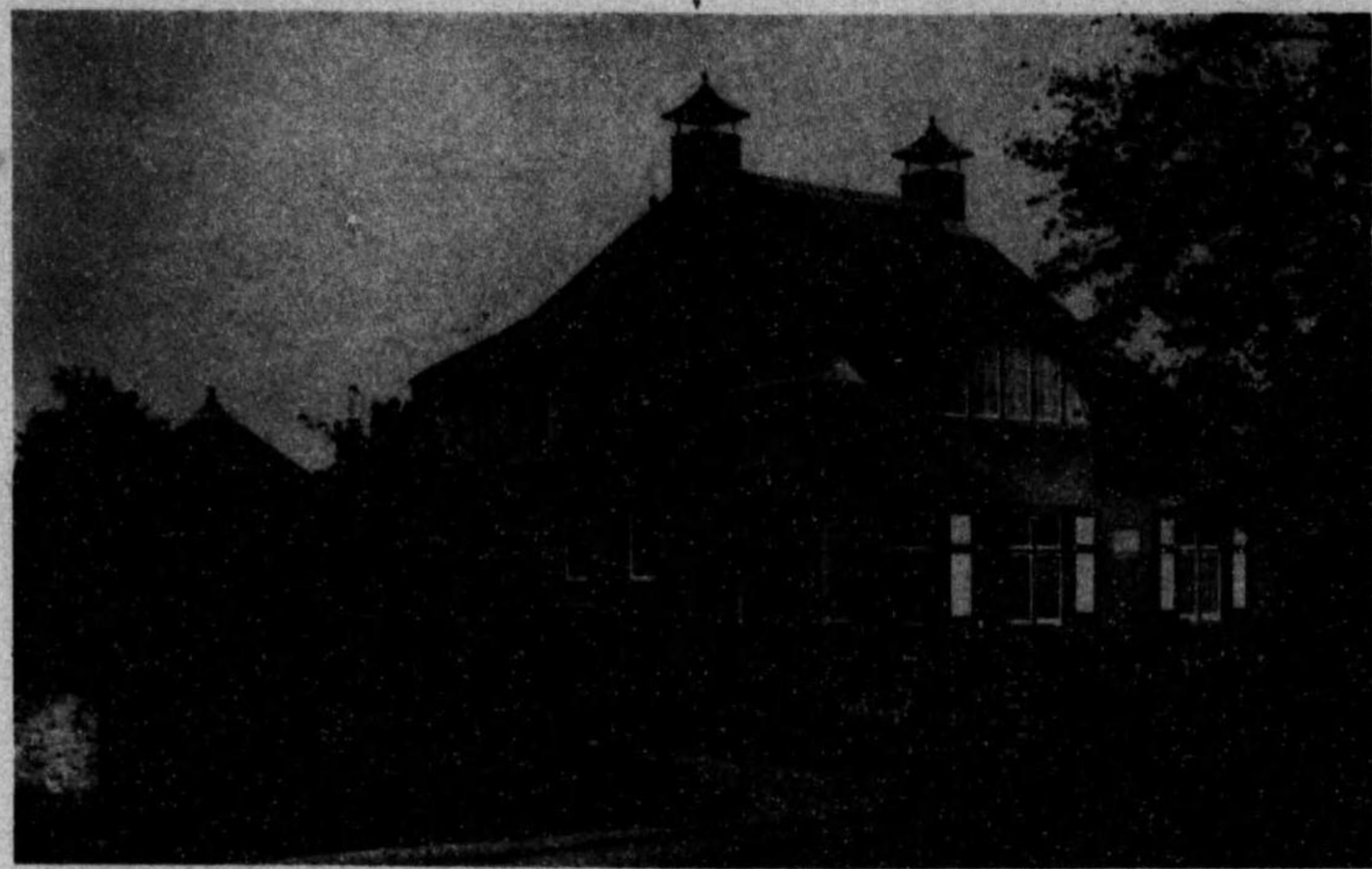
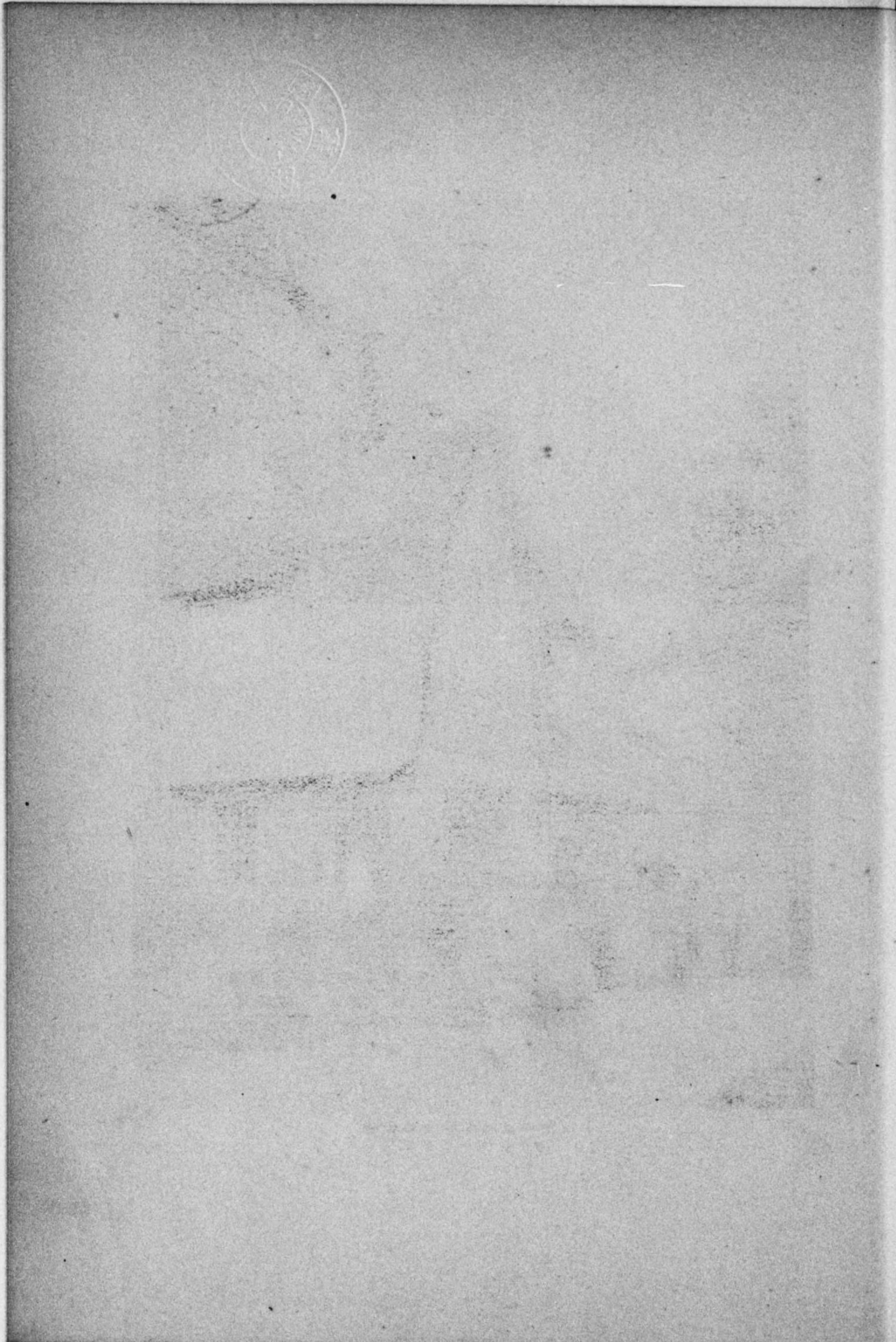

- 一階(左) 1. 玄関 2. ホール 3. 寢室 4. 食事室
- 5. 居間 6. ベランダ 7. 臺所 8. 燃料室
- 9. 土間 10. 物置 11. 土間
- 二階(右) 1. 廊下 2. 客間 3. 寢室 4. 居間
- 5. 屋根裏の室

21 ビークベルゲンの家

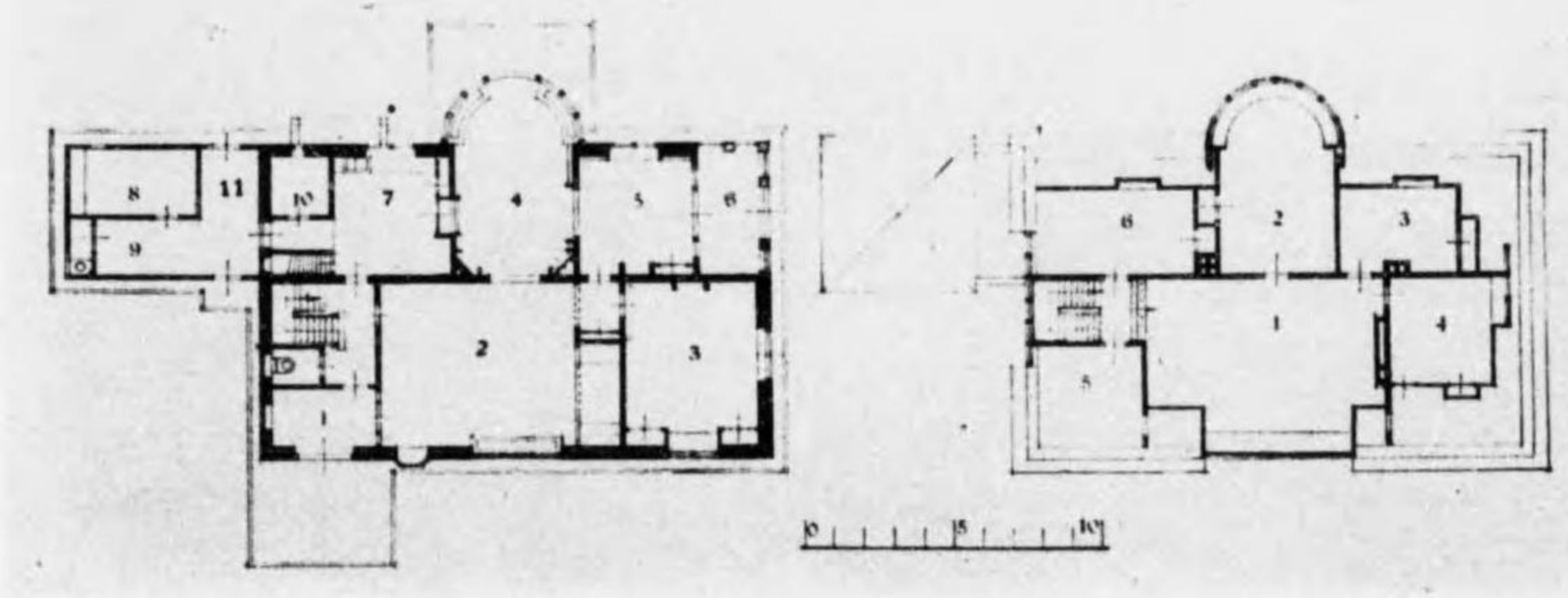

一階(左) 1. 玄関 2. 廊下 3. 居間 4. 食事室
 5. 居間 6. 廊下 7. 洗面所 8. 化粧室
 9. 土間 10. 物置 11. 七間
 二階(右) 1. 廊下 2. 客間 3. 寝室 4. 居間
 5. 化粧室

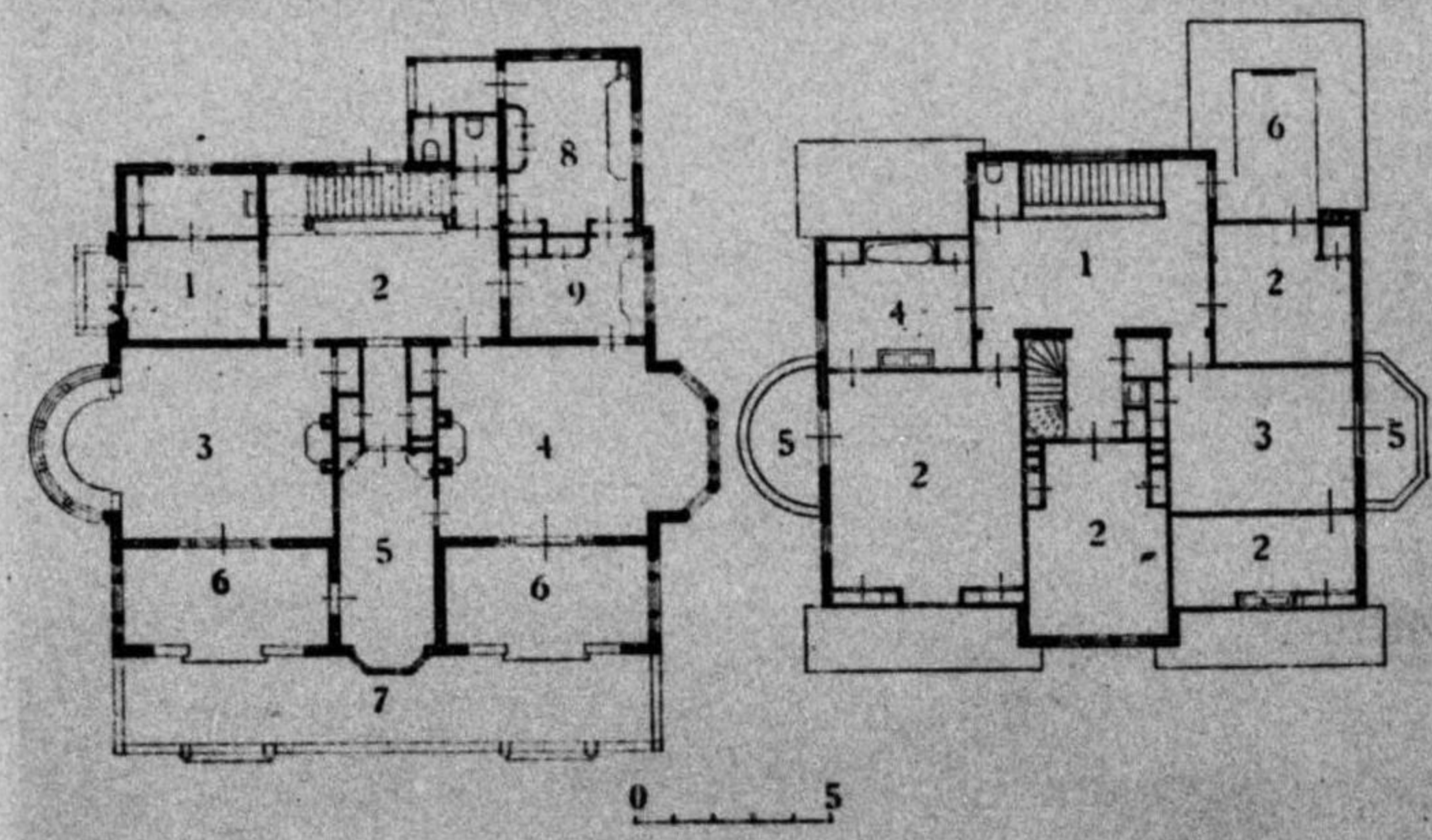

- 一階(左) 1. 玄関 2. ホール 3. 居間 4. 洗濯場
 5. 客間 6. ベランダ 7. テラス 8. 臺所
 9. 配膳室
- 二階(右) 1. ホール 2. 寝室 3. 書齋 4. 浴室
 5. バルコン

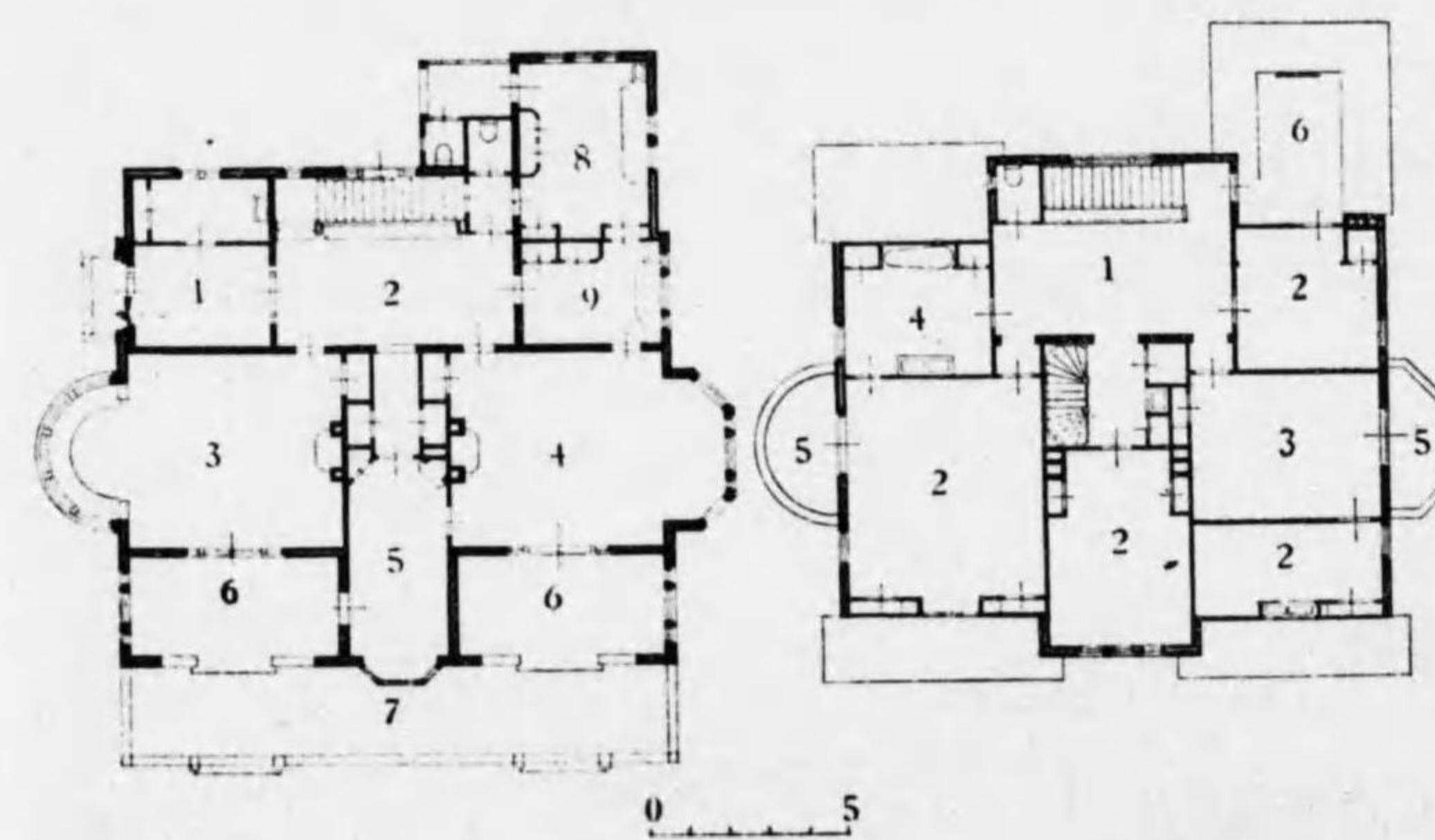

一階(左) 1 玄関 2 ホール 3 書斎 4 洗面所
 5 水廻り 6 廊下 7 玄関
 二階(右) 1 ホール 2 寝室 3 書斎 4 浴室
 5 洗面所 6 廊下

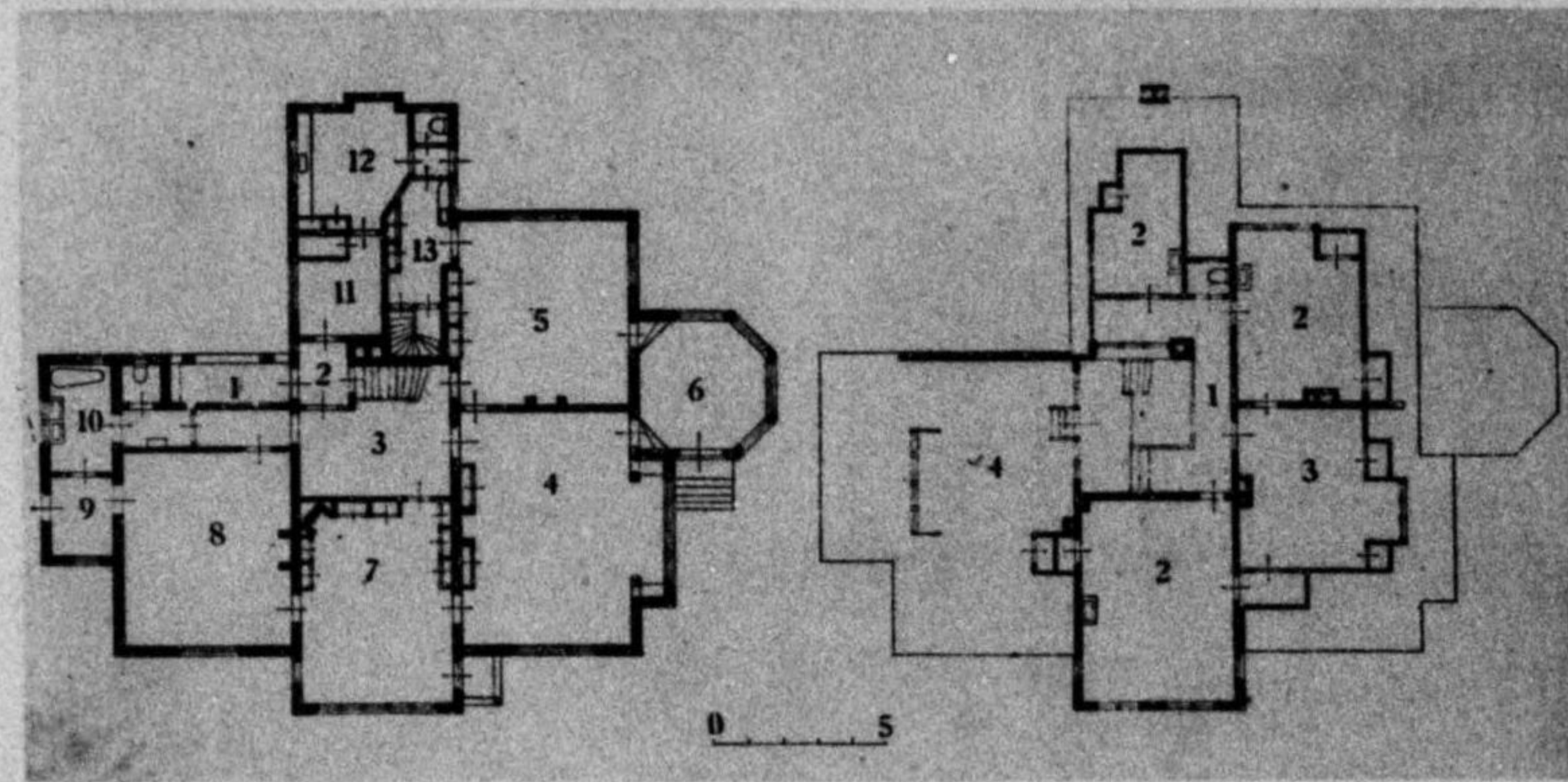

- 一階(左) 1. 玄関 2. 内玄関 3. ホール 4. 居間
 5. 食事室 6. 花井室 7. 主人室 8. 寝室
 9. 整衣室 10. 浴室 11. 女中室 12. 臺所
 13. 配膳室
- 二階(右) 1. 廊下 2. 寝室 3. 居間 4. 屋根裏の室

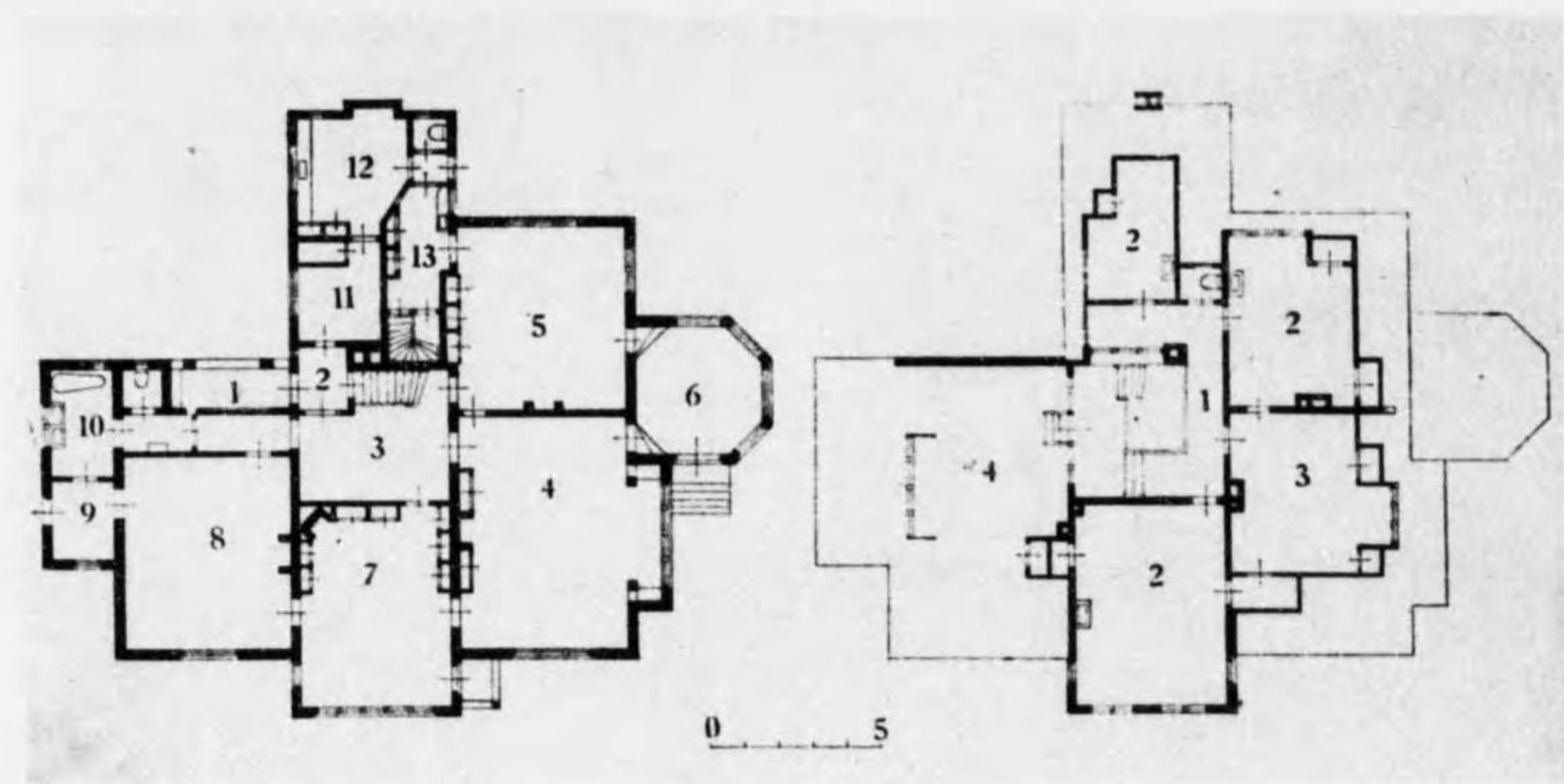

一階(左) 1 玄関 2 内玄関 3 土間 4 茶室 5 居間
 6 花青室 7 土入室 8 廊下 9 洗面所
 二階(右) 1 廊下 2 居室 3 居室 4 居室 5 居室
 6 居室 7 居室 8 居室 9 居室 10 居室 11 居室 12 居室 13 居室

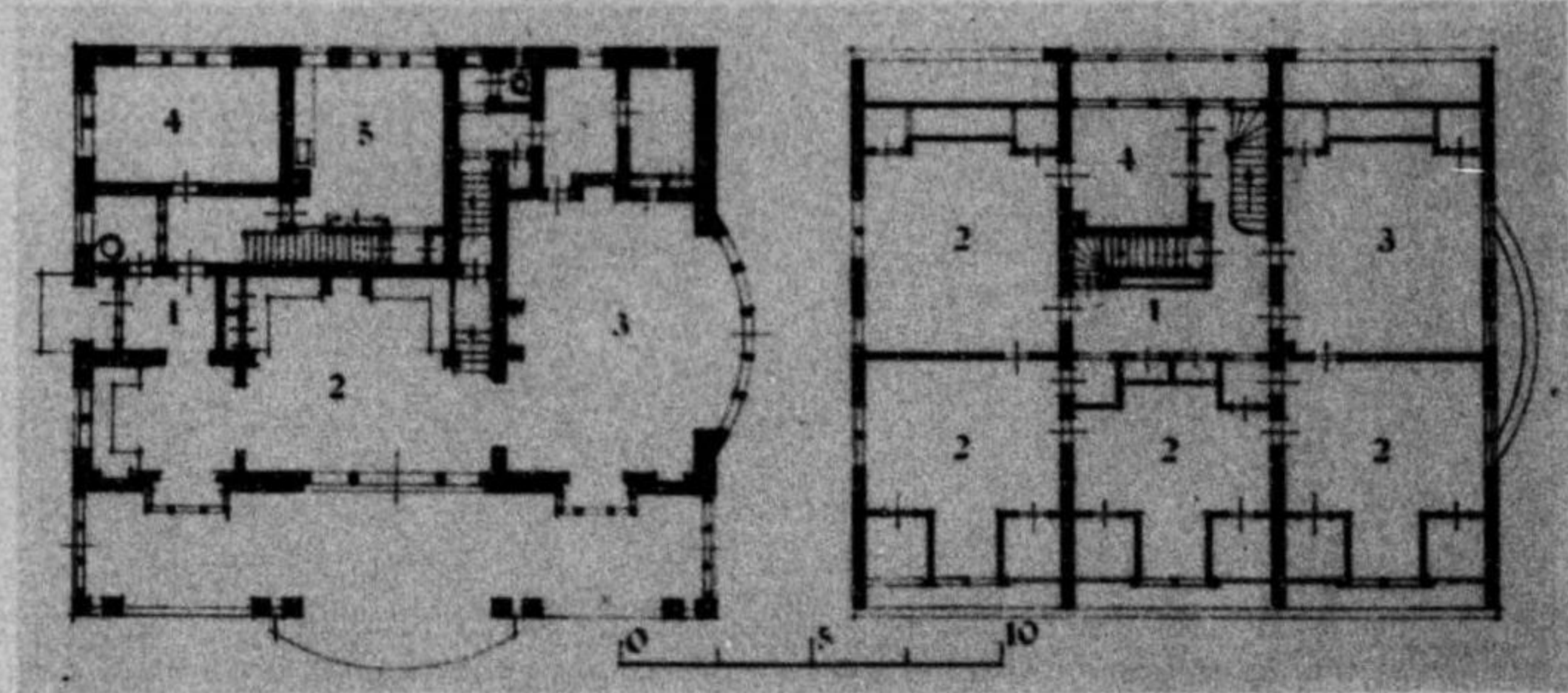

一階(左) 1. 玄関 2. ホール 3. 食事室 4. 主人室
5. 臺所
二階(右) 1. 廊下 2. 寢室 3. 客間 4. 浴室

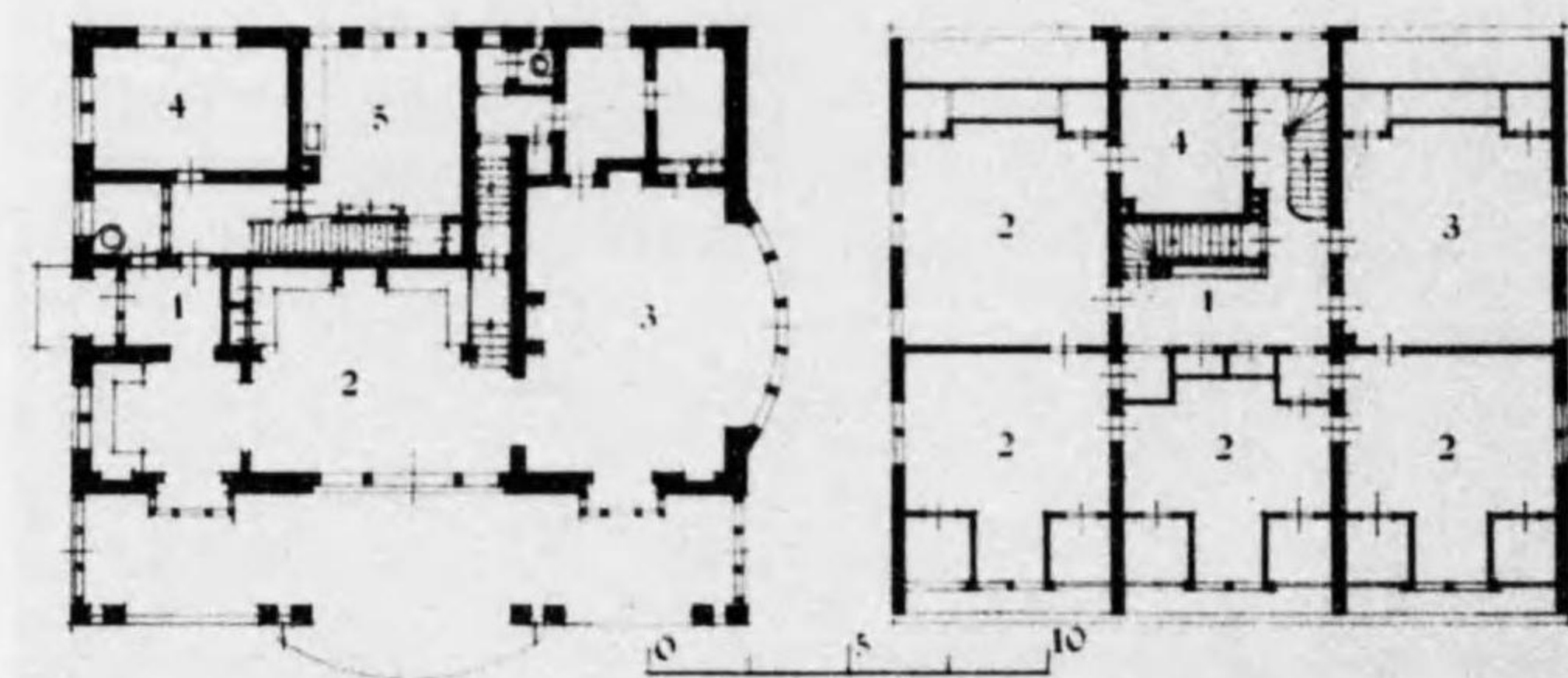
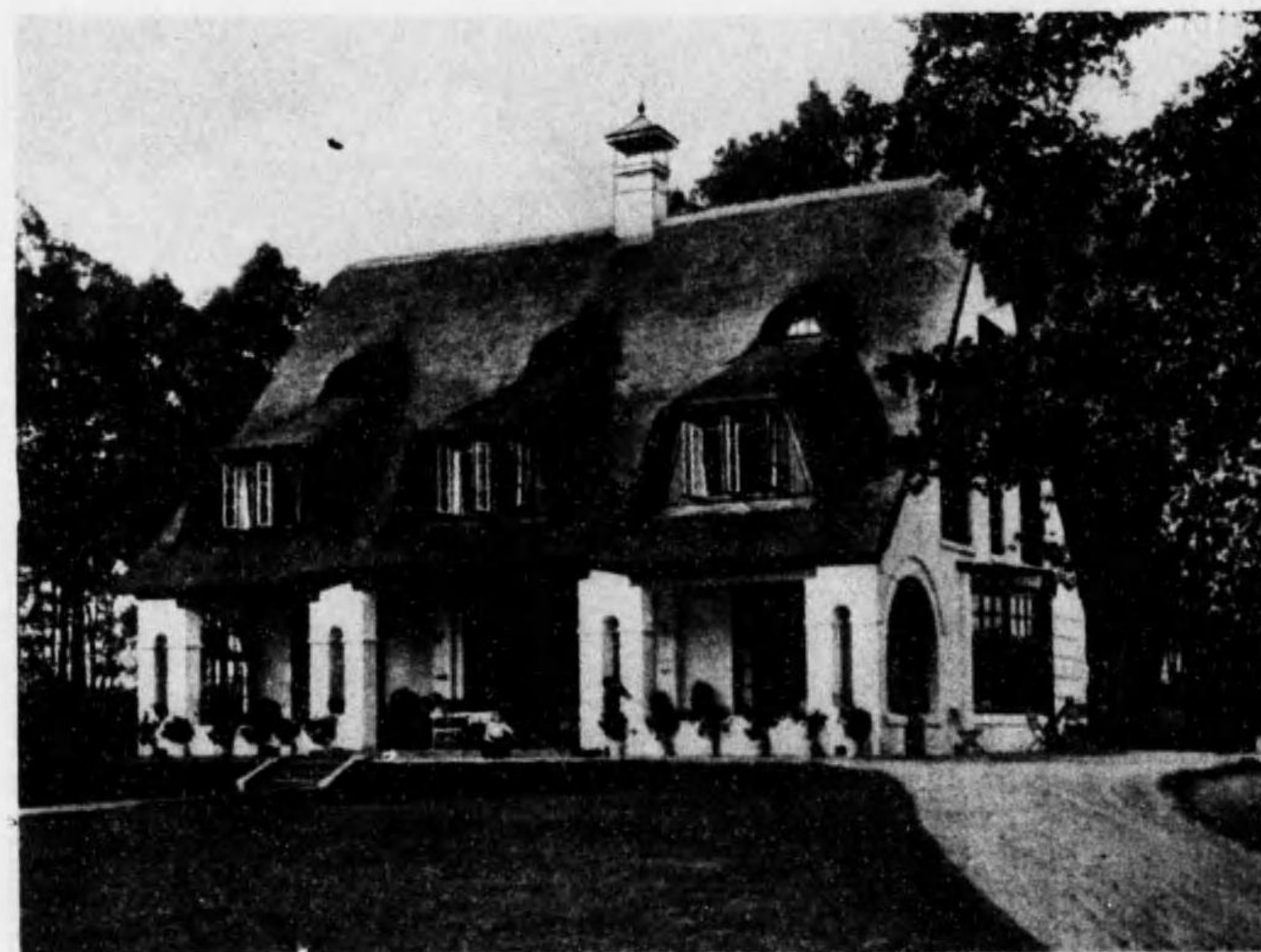

一階(左) 1. 玄関 2. 廊下 3. 食卓室 4. 主人室
5. 書斎 6. 洗面所
二階(右) 1. 廊下 2. 寝室 3. 洗面所 4. 浴室

24. ホーケエロの住宅

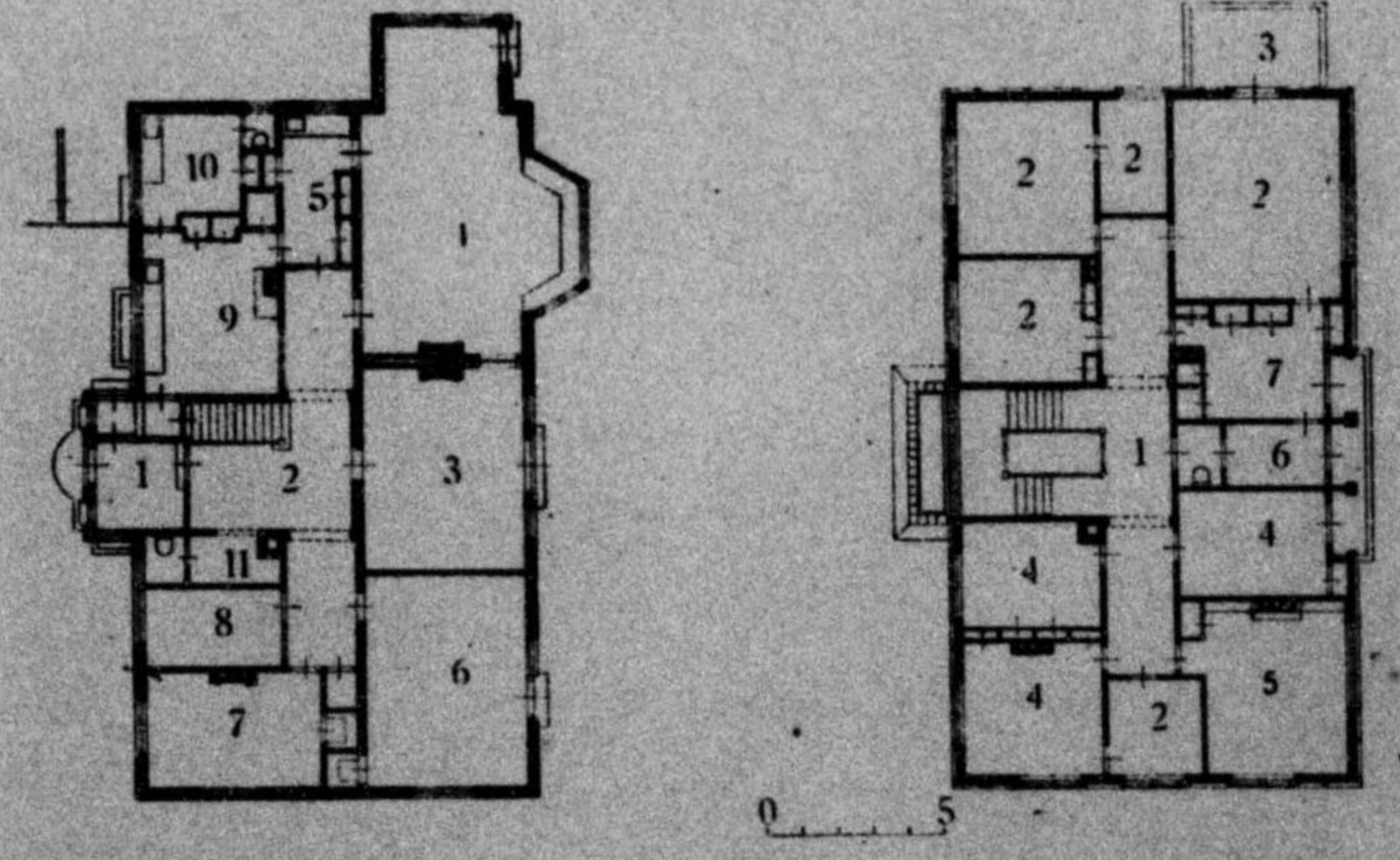

- 一階(左) 1. 玄関 2. ホール 3. サロン 4. 食事室
 5. 配膳室 6. 子供室 7. 主寝室 8. 談話室
 9. 臺所 10. 臺所附属室 11. 熱衣室
- 二階(右) 1. ホール 2. 寝室 3. バルコン 4. 居間
 5. 書齋 6. 浴室 7. 衣袋室

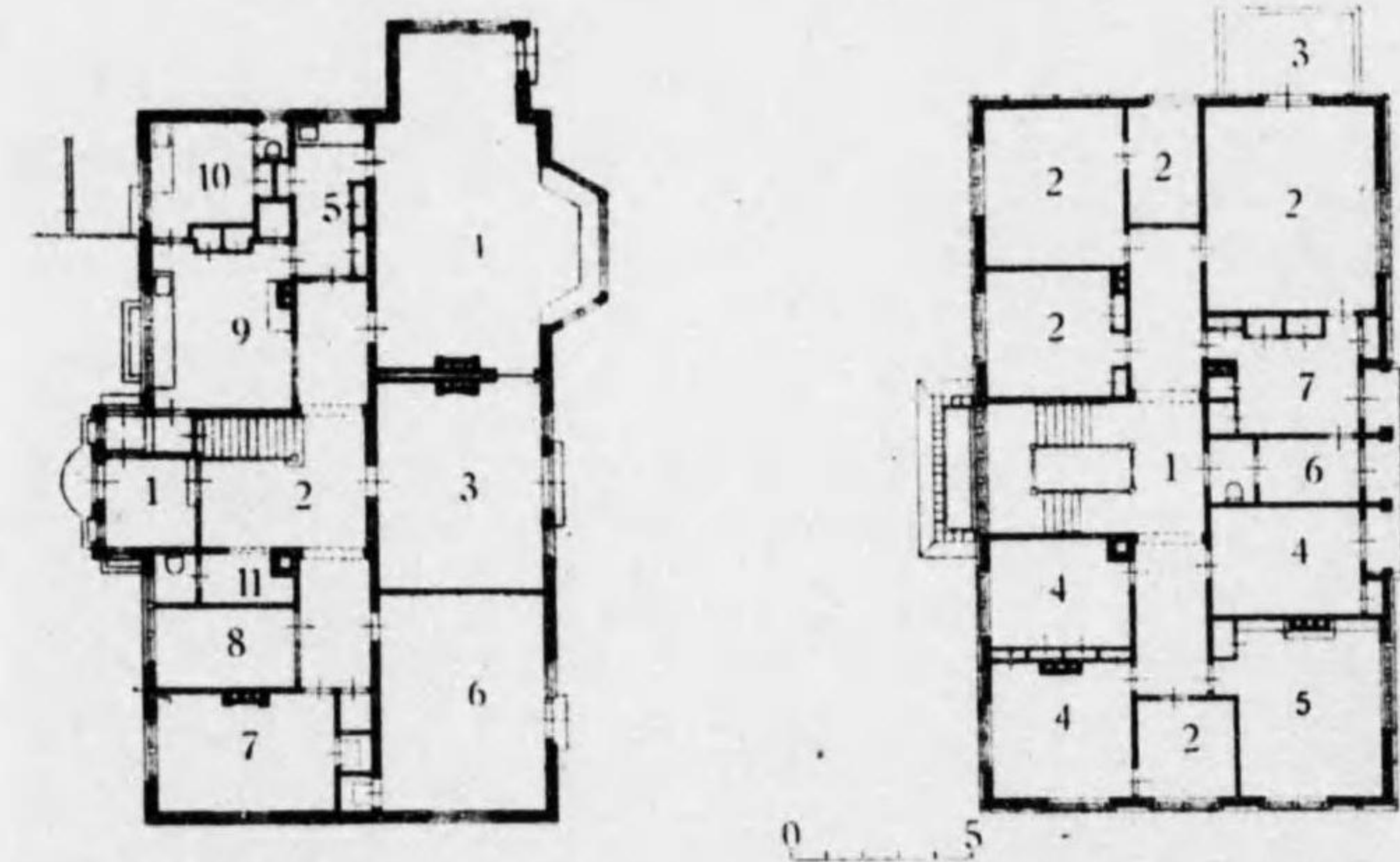
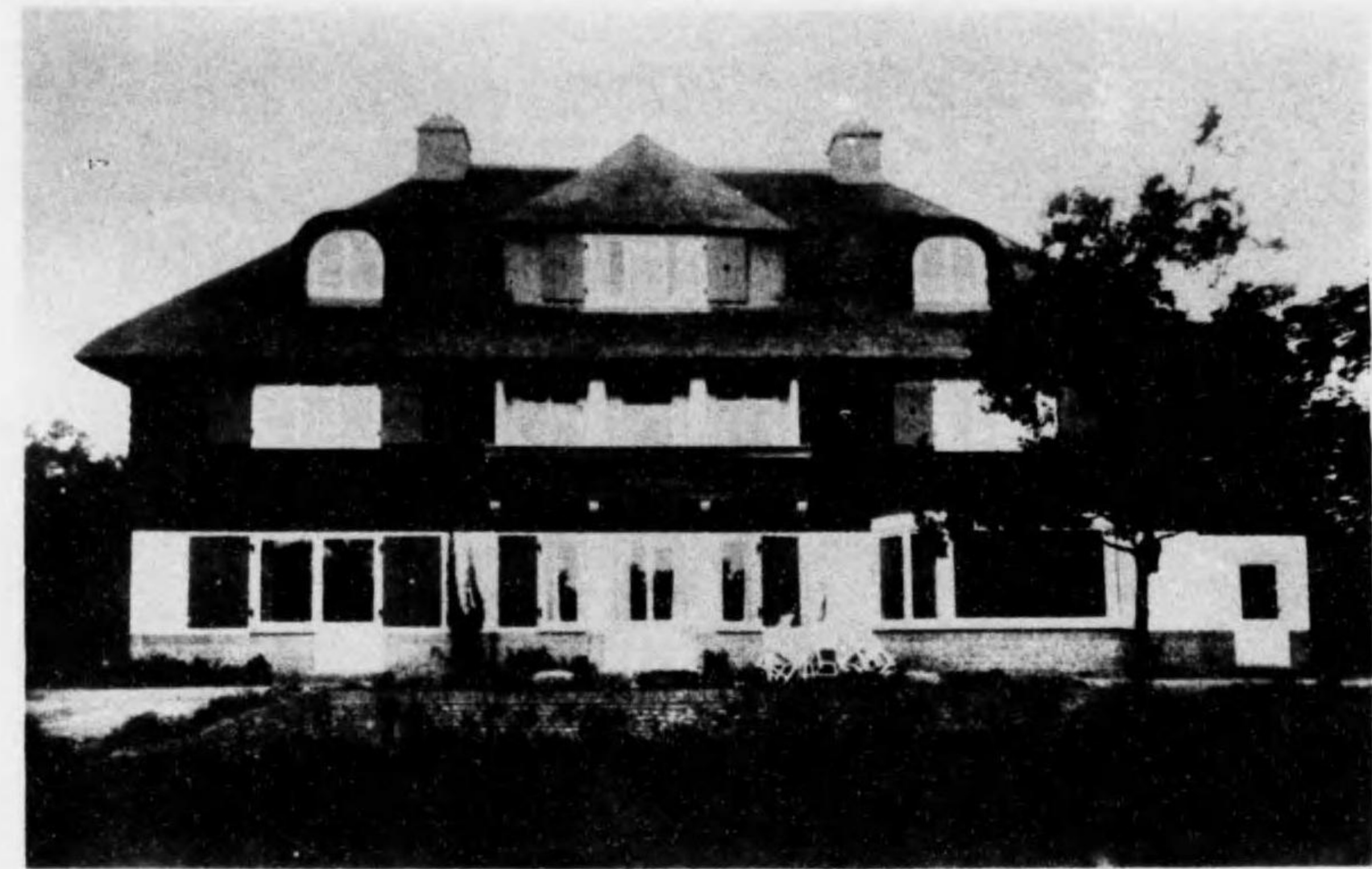

- 一階(左) 1 玄関 2 ホール 3 サロン 4 読書室
 5 配膳室 6 子供室 7 主寝室 8 洗面室
 9 浴室 10 洗面所 11 更衣室
- 二階(右) 1 ホール 2 寝室 3 パルク 4 浴室
 5 書斎 6 浴室 7 更衣室

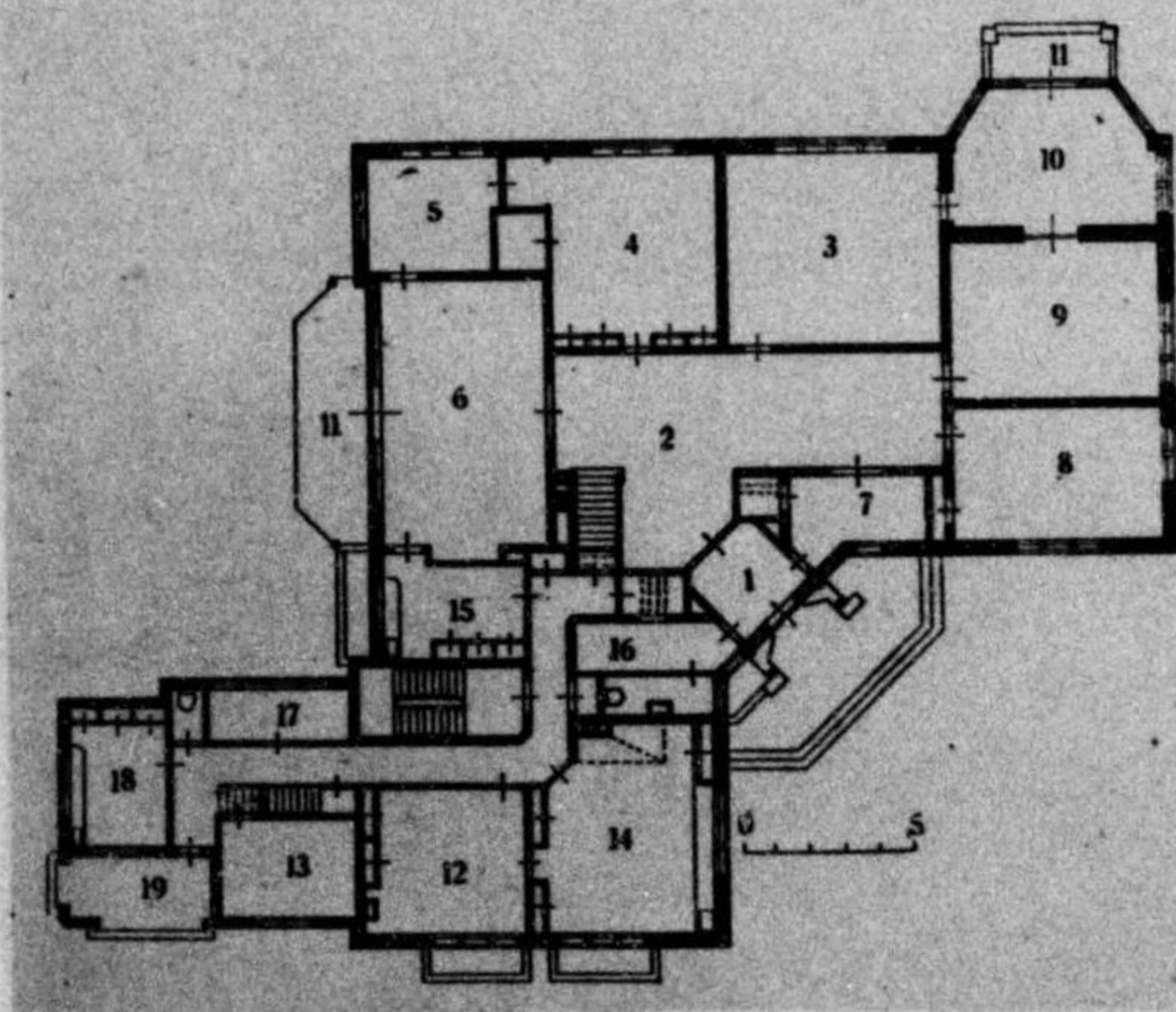

- 一階
- 1. 玄関
 - 2. ホール
 - 3. 居間
 - 4. 主人室
 - 5. 主婦室
 - 6. 食事室
 - 7. 應接室
 - 8. 書斎
 - 9. 客間
 - 10. グラウンド
 - 11. テラス
 - 12. 女中室
 - 13. 寢室
 - 14. 産所
 - 15. 配膳室
 - 16. 整衣室
 - 17. 燃料置場
 - 18. 貯蔵室
 - 19. ポーチ

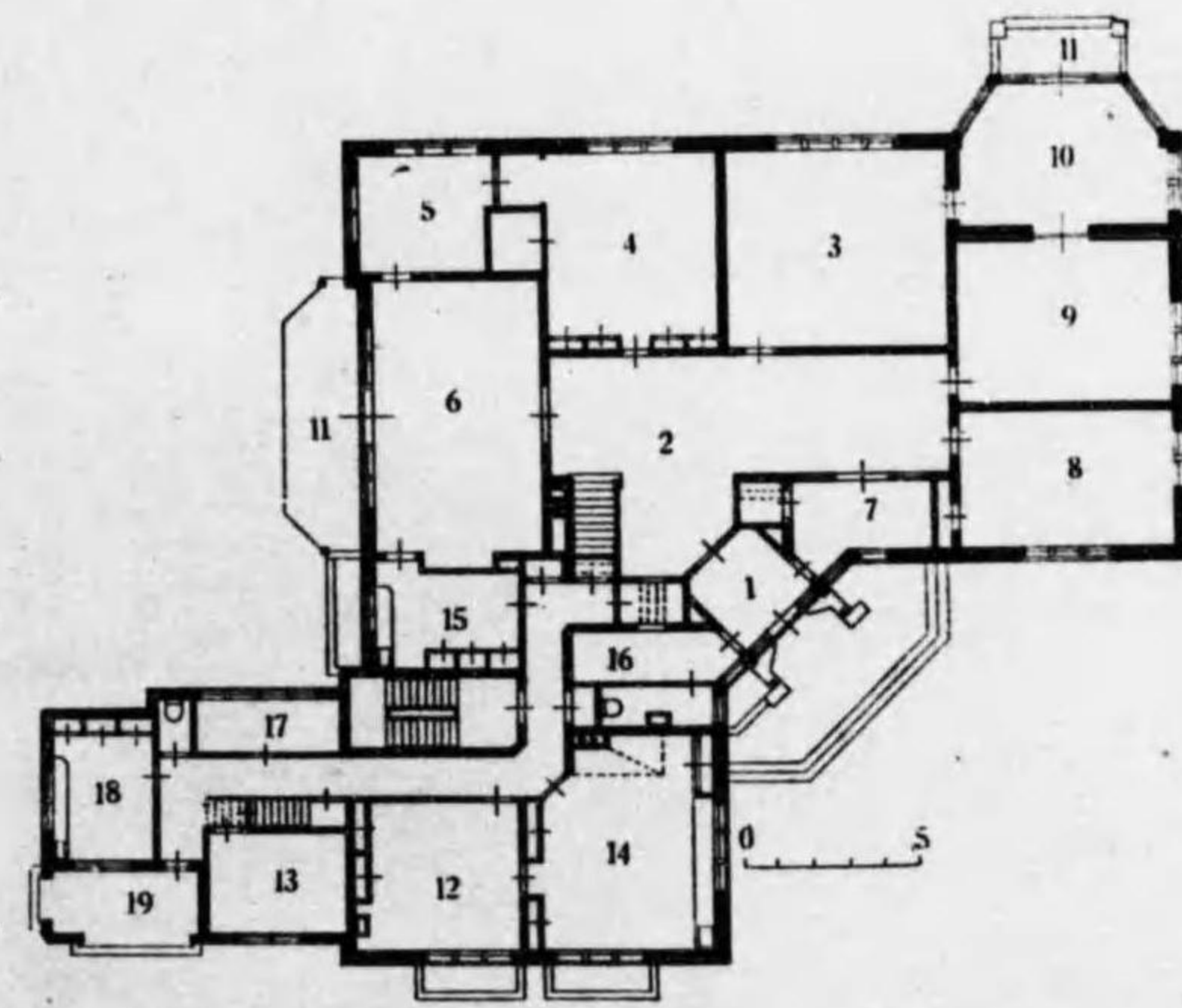

- 1 玄関
- 2 廊
- 3 居室
- 4 人形室
- 5 書室
- 6 食堂
- 7 書庫
- 8 書庫
- 9 書庫
- 10 書庫
- 11 書庫
- 12 女中室
- 13 浴室
- 14 洗面所
- 15 洗面所
- 16 洗面所
- 17 洗面所
- 18 洗面所
- 19 洗面所

26 ツーイストの住宅

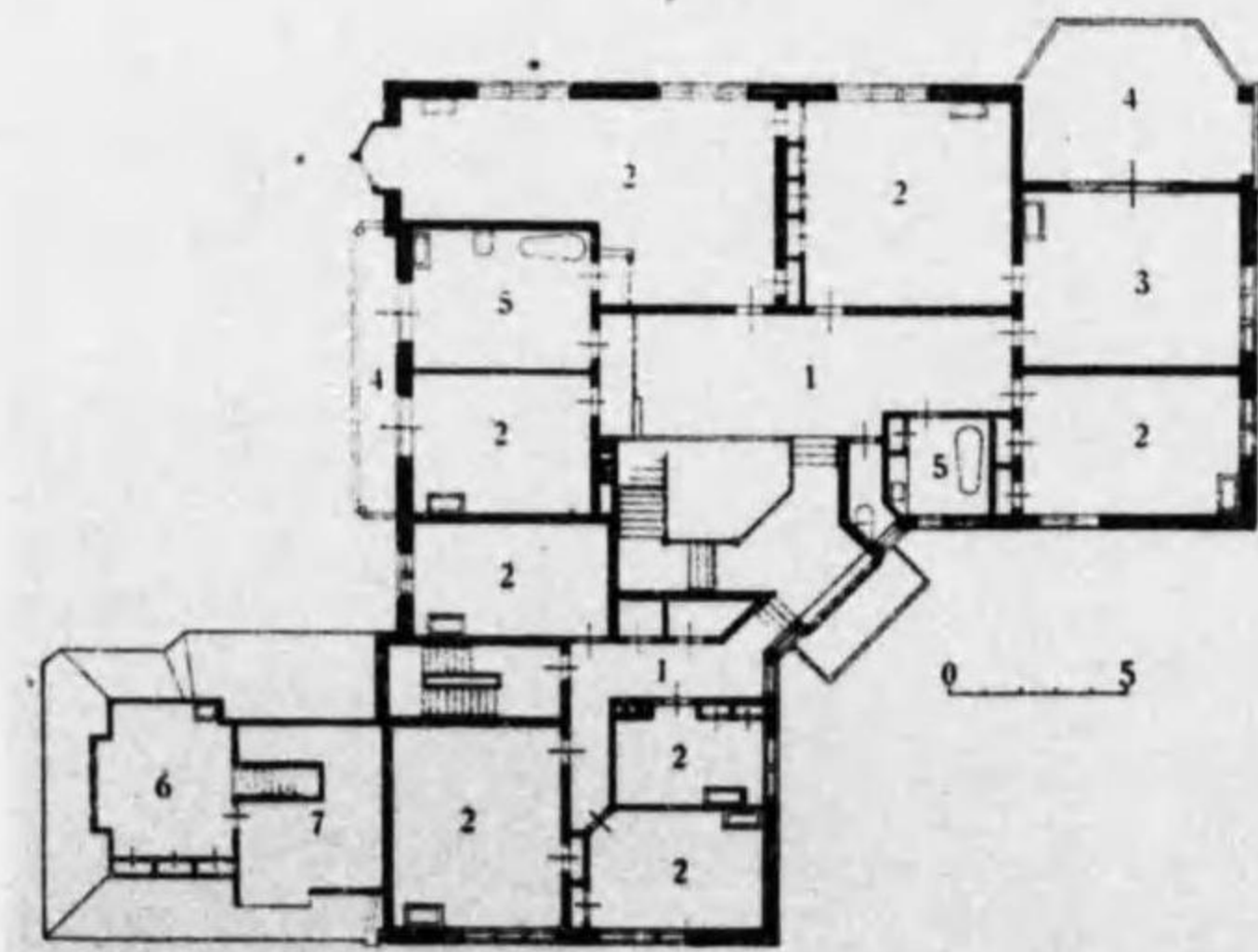
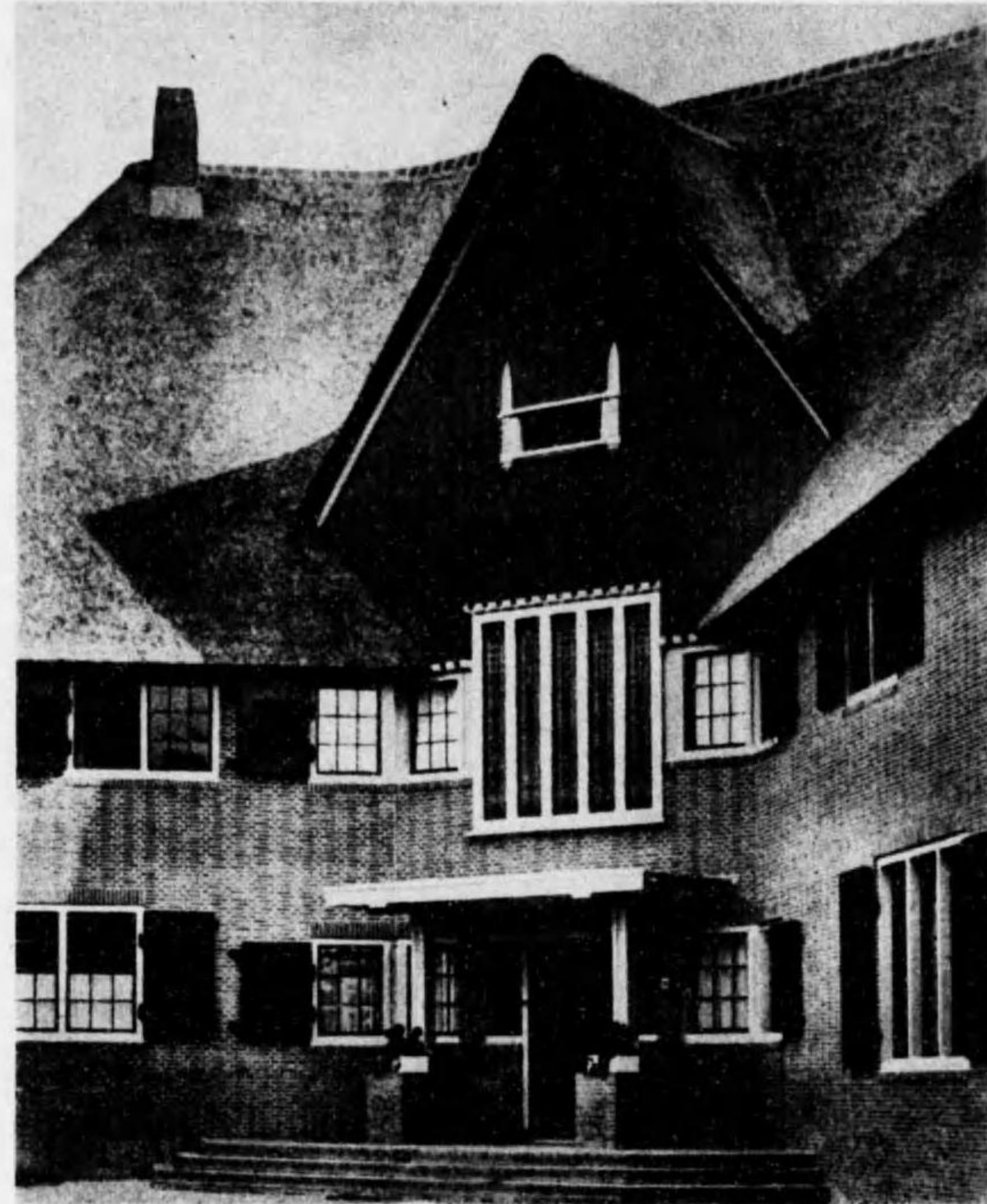

- 二階
- 1. ホール
 - 2. 寝室
 - 3. 子供室
 - 4. 露臺
 - 5. 浴室
 - 6. 衣裳室
 - 7. 屋根裏階

27 ツアリストの住宅

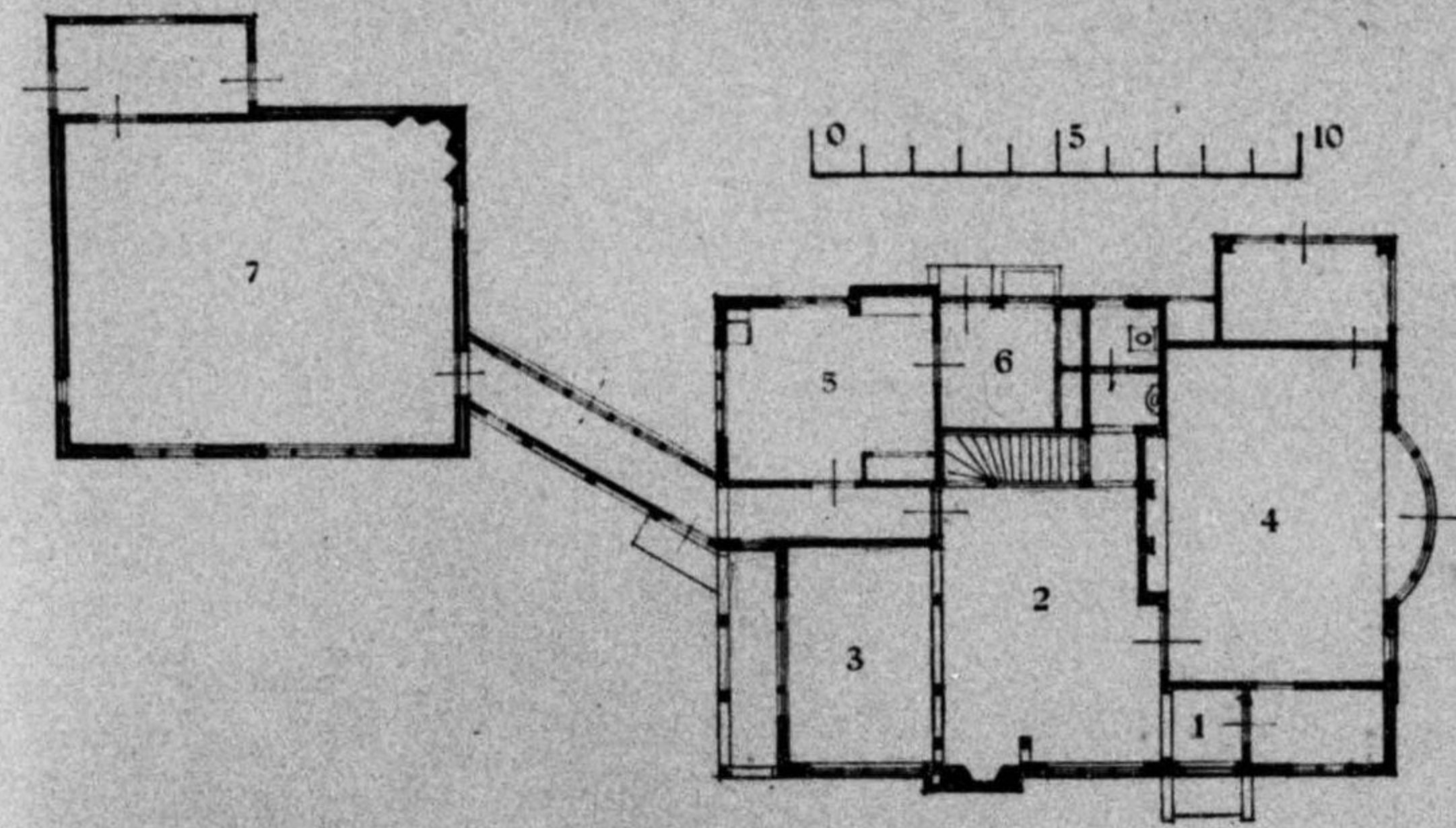
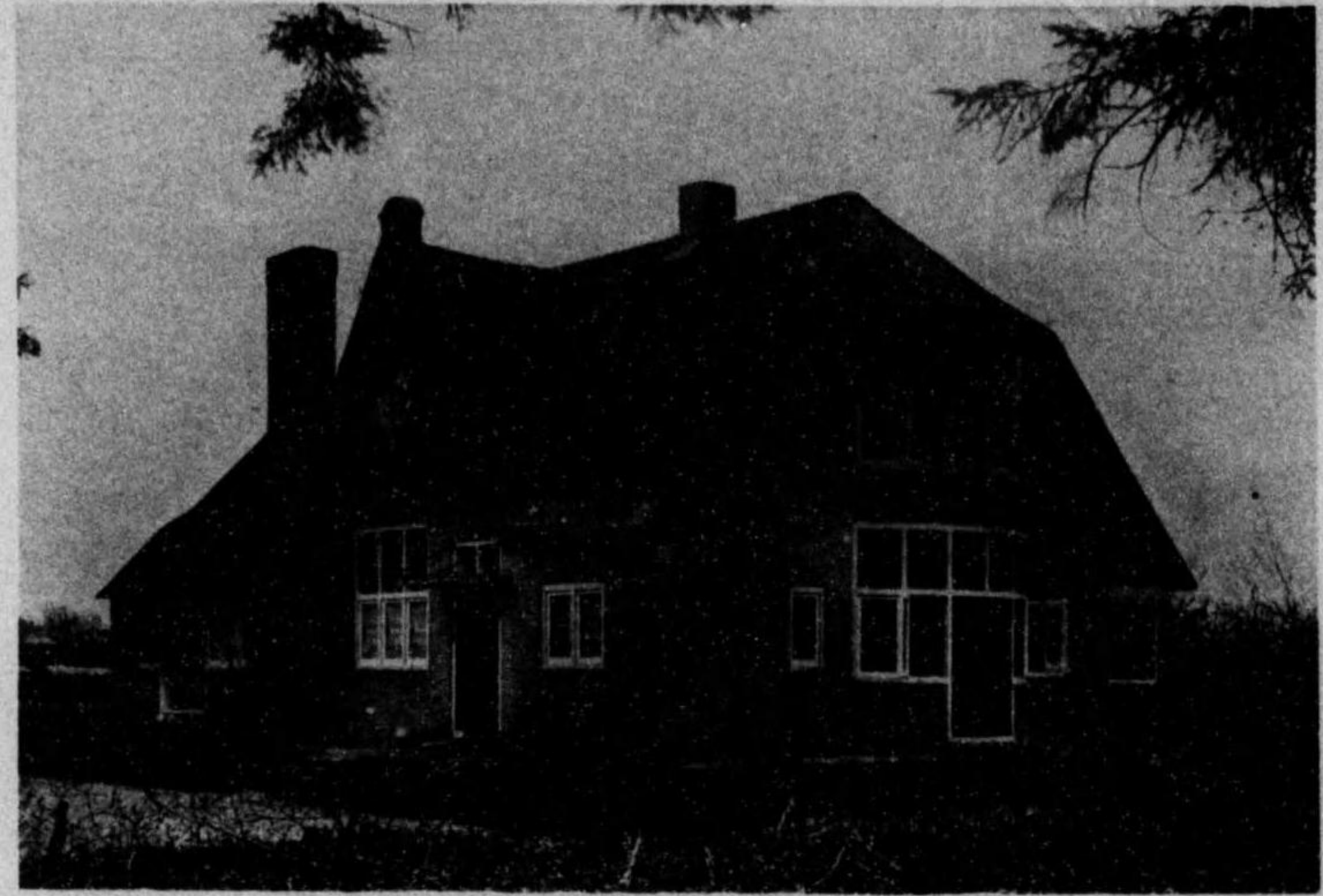

1. 女 閣 2. ホール 3. 食事室 4. 居 間
5. 浴 所 6. 臺所附屬室 7. アトリエ

28 ラーレンのアトリエのある住宅

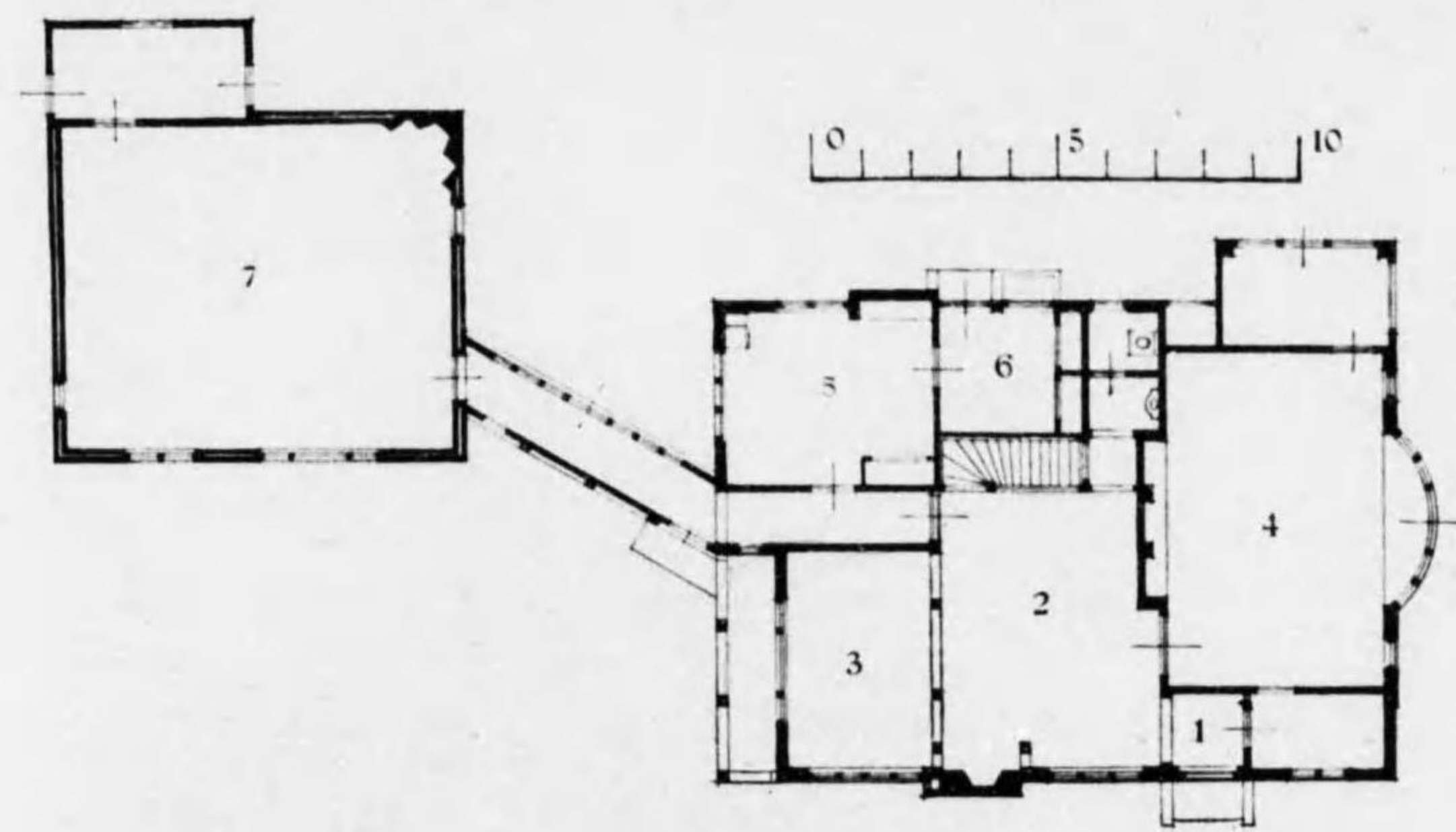

ア 玄関 二 ホール 三 食卓室 四 居間
五 浴室 六 書斎 七 アトリエ

28 ラーレンのアトリエのある住宅



ホールより見たる食事室

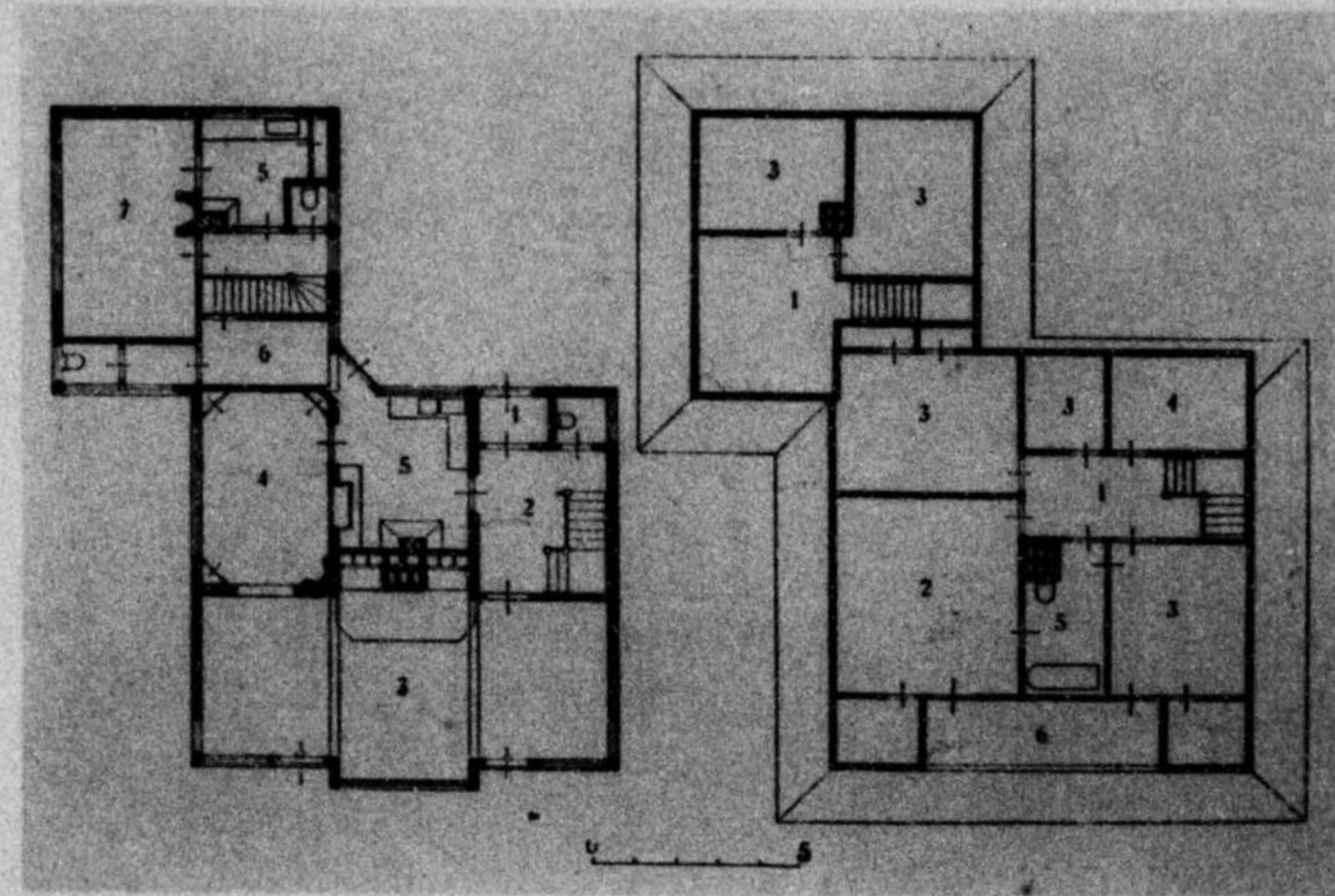

- 一階(左) 1. 玄関 2. ホール 3. 居間 4. 食事室
5. 茶所 6. 物置 7. 居間
- 二階(右) 1. 廊下 2. 居間兼寝室 3. 寝室 4. 女中室
5. 浴室 6. バルコン

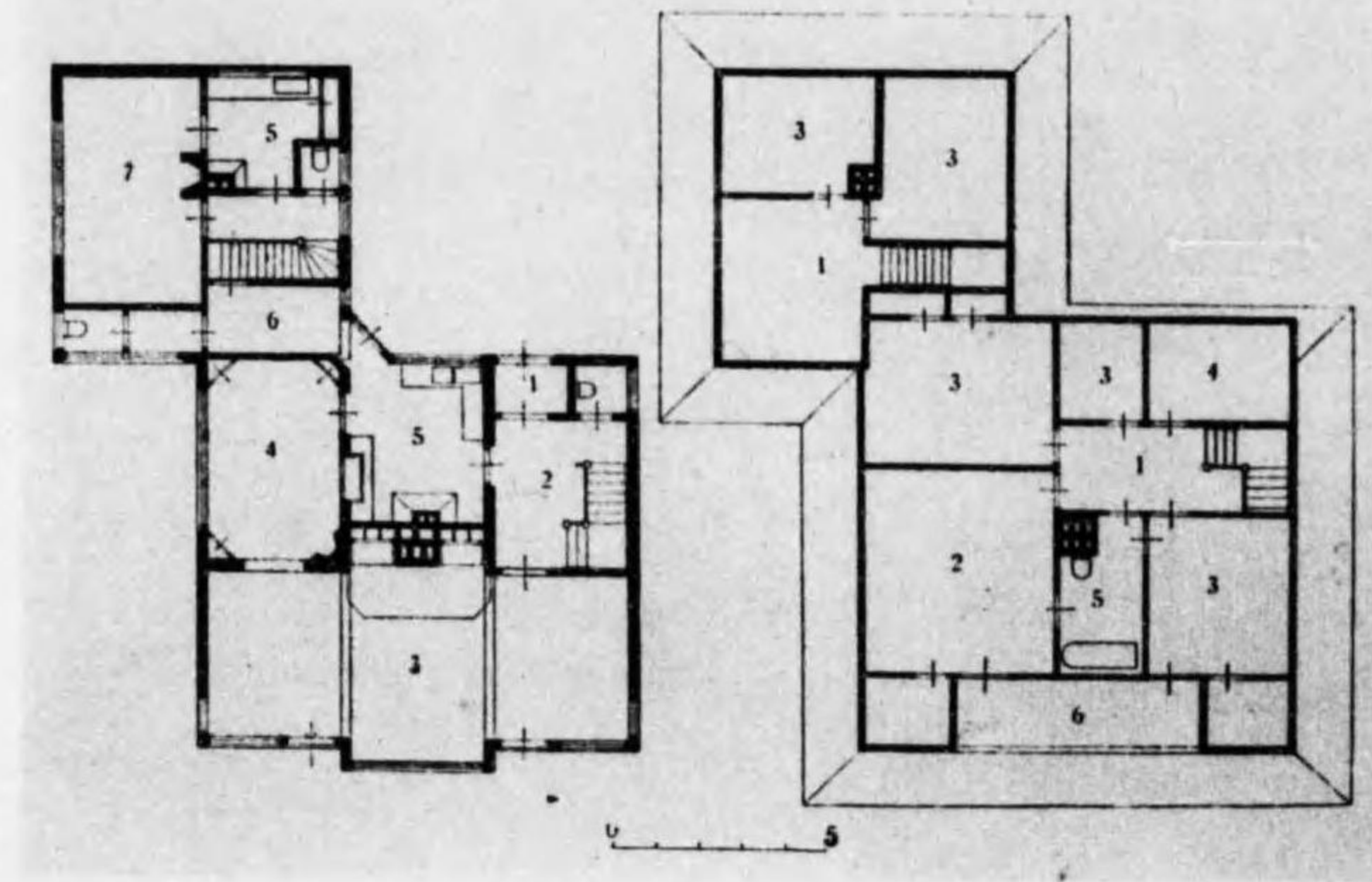

一階(左) 1. 女 閣 2. ホール 3. 居 間 4. 食 事 室
 5. 少 座 6. 物 置 7. 居 間
 二階(右) 1. 寢 室 2. 居 間 兼 読 書 室 3. 寢 室 4. 女 中 室
 5. 浴 室 6. バルコニー



外 観



居間の一部

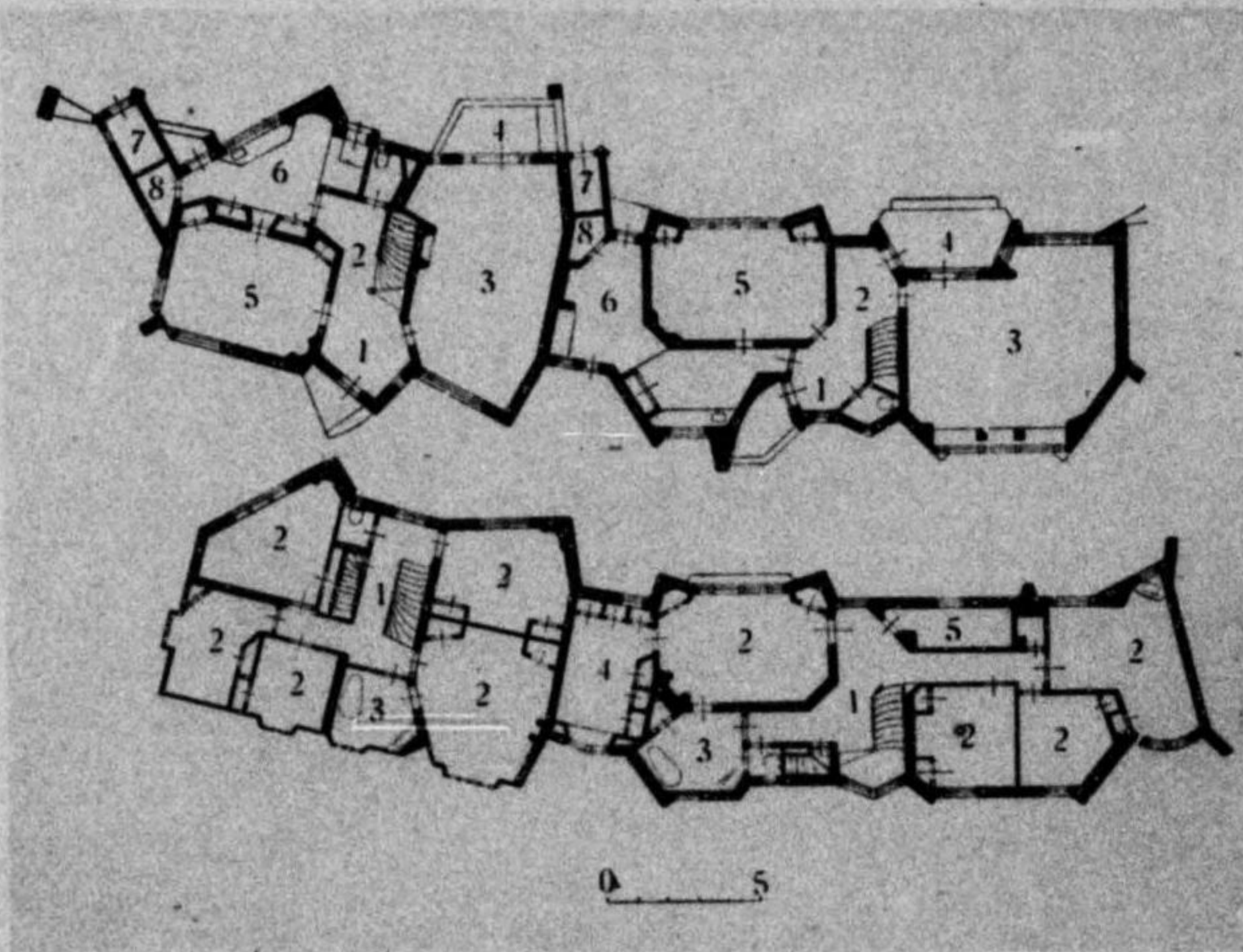
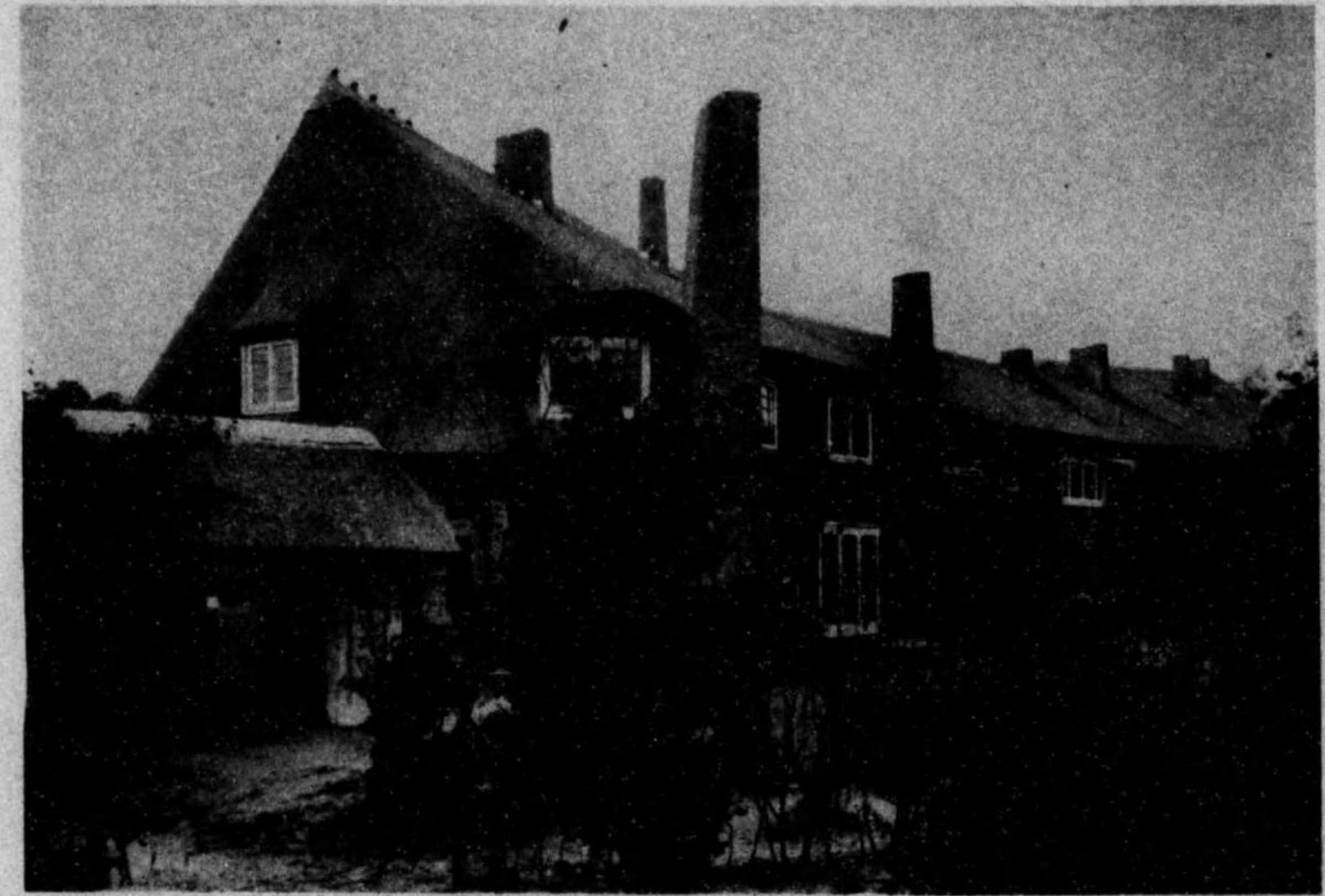

- 一階(上)
- 1. 玄関
 - 2. ホール
 - 3. 居間
 - 4. テラス
 - 5. 食事室
 - 6. 臺所
 - 7. 自転車置き場
 - 8. 石炭置き場
- 二階(下)
- 1. ホール
 - 2. 寝室
 - 3. 浴室
 - 4. 整衣室
 - 5. 屋根裏の室

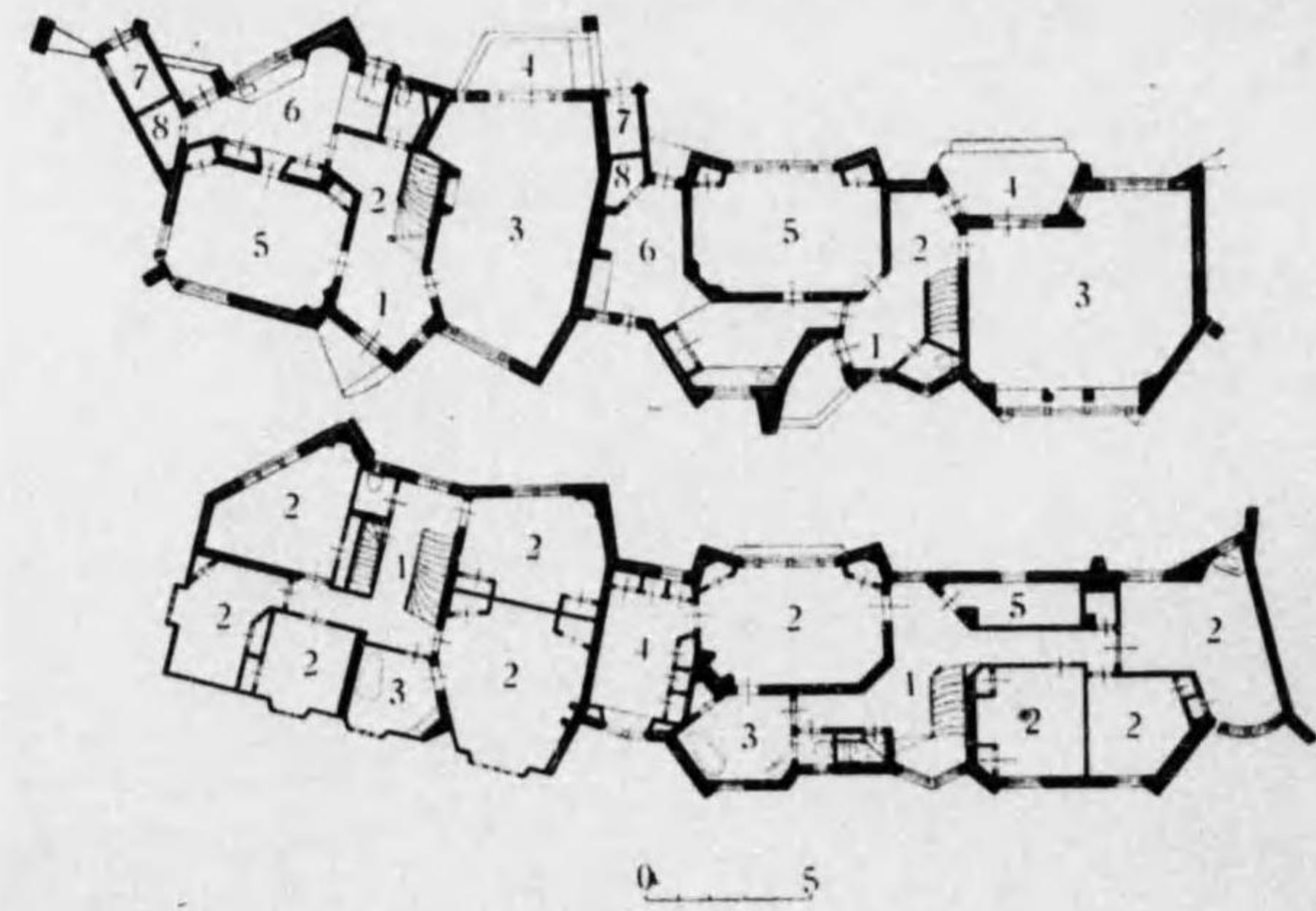

- 一階(上)
- 1. 玄関
 - 2. ホール
 - 3. 居間
 - 4. テラス
 - 5. 食卓室
 - 6. 臺所
 - 7. 自転車置場
 - 8. 石炭置場
- 二階(下)
- 1. ホール
 - 2. 寢室
 - 3. 洋室
 - 4. 更衣室
 - 5. 屏風裏の室

0 5

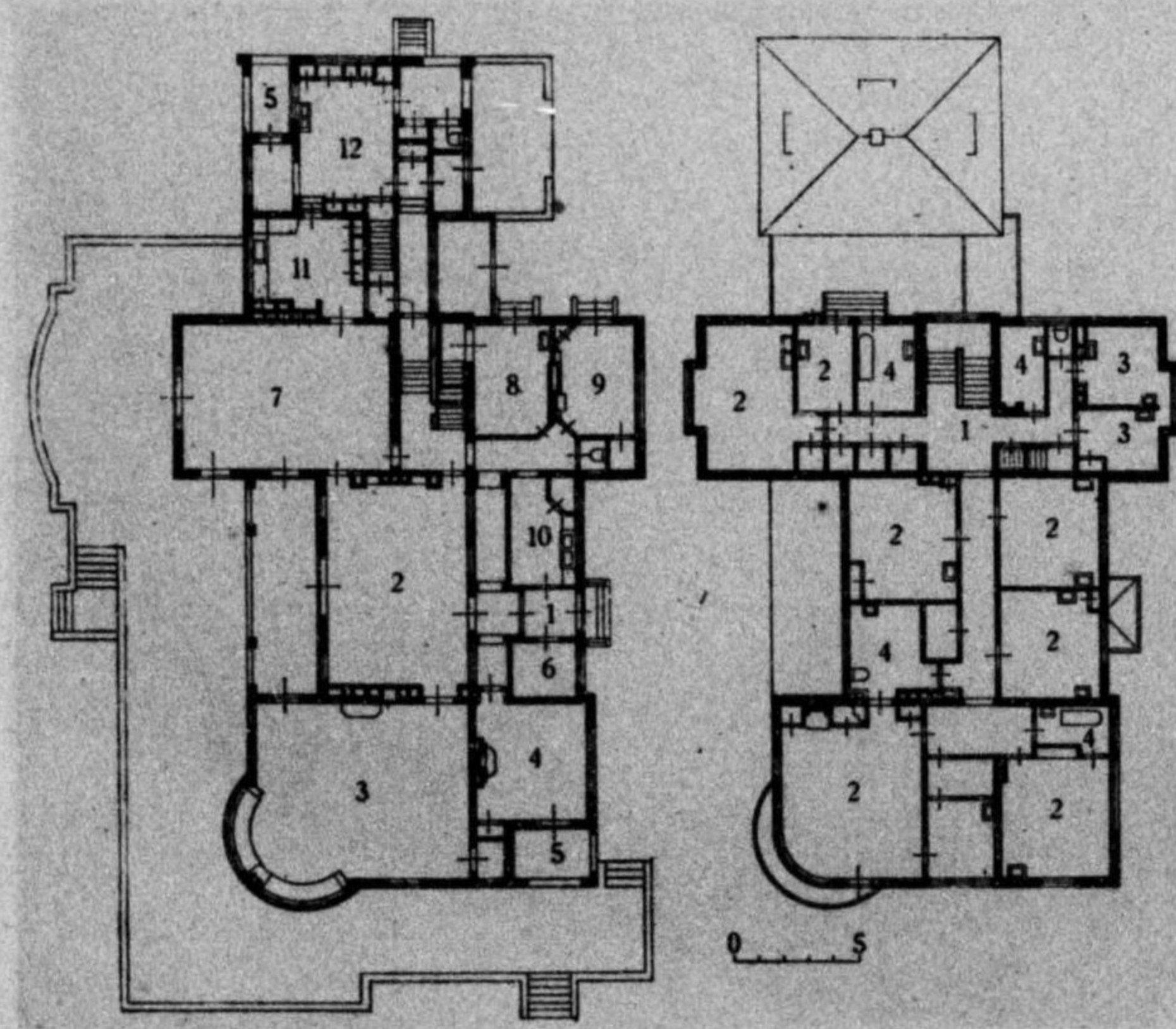

- 一階(左) 1. 玄関 2. ホール 3. 居間 4. 書齋
 5. 露臺 6. 談話室 7. 食事室 8. 衣裳室
 9. 子供室 10. 整衣室 11. 配膳室 12. 臺所
- 二階(右) 1. 廊下 1. 寢室 2. 女中室 3. 浴室

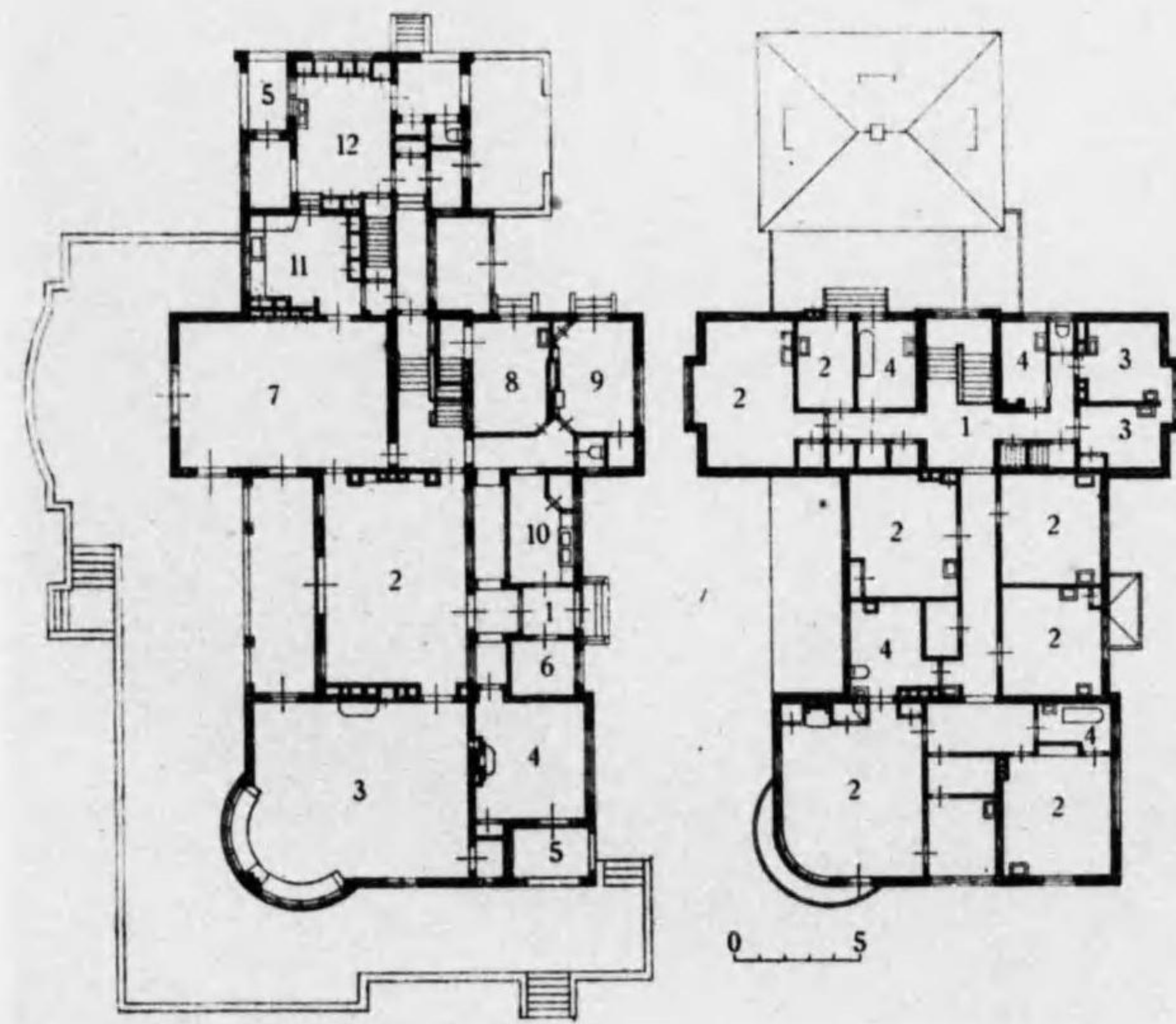

一階(左) 1. 玄関 2. ホール 3. 居間 4. 書斎
 5. 浴室 6. 洗面室 7. 倉庫 8. 衣室
 9. 子供室 10. 整衣室 11. 脱衣室 12. 勝手所
 二階(右) 1. 廊下 2. 寝室 3. 女中室 4. 浴室

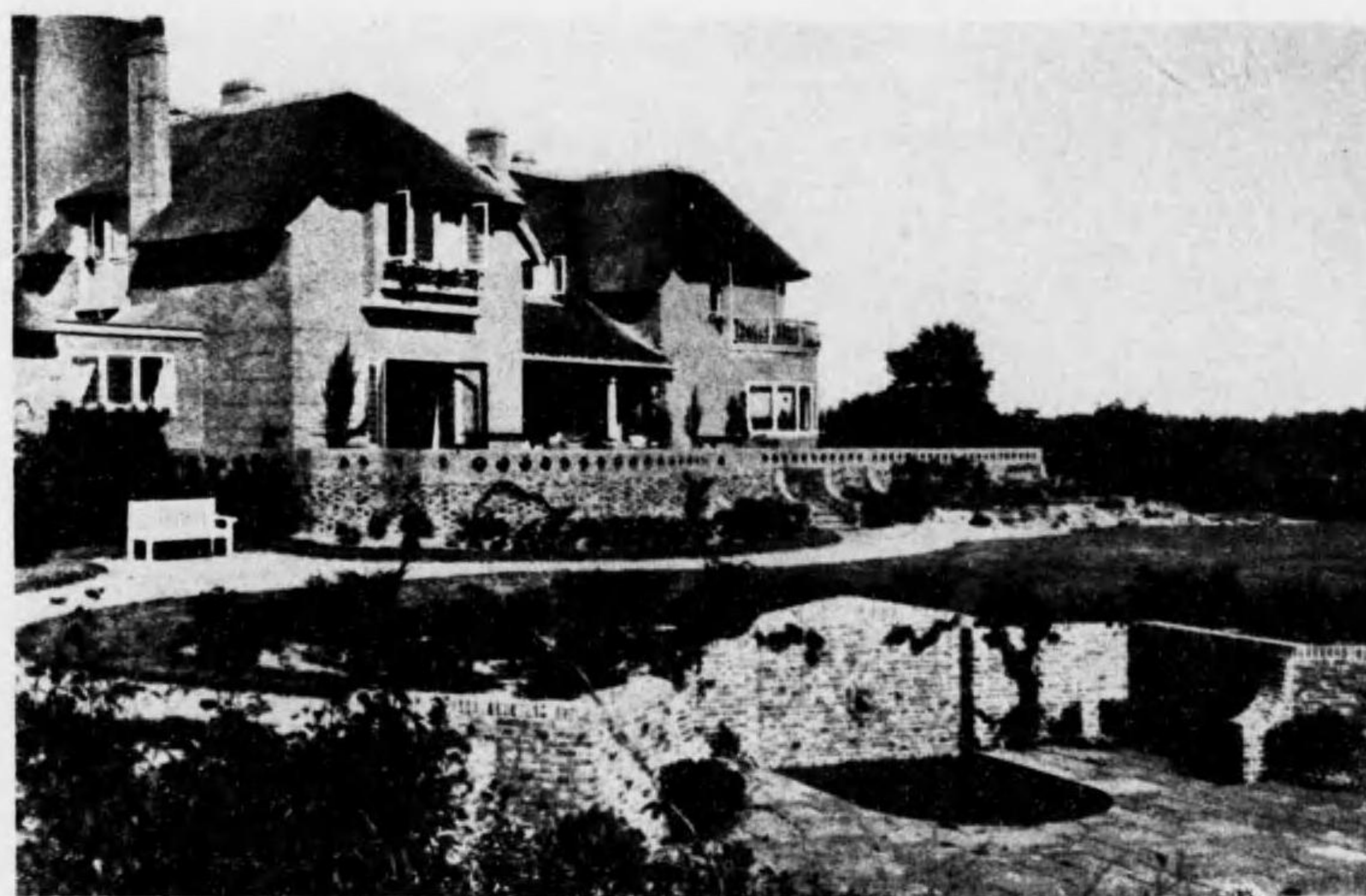

34 プラリカムの住宅

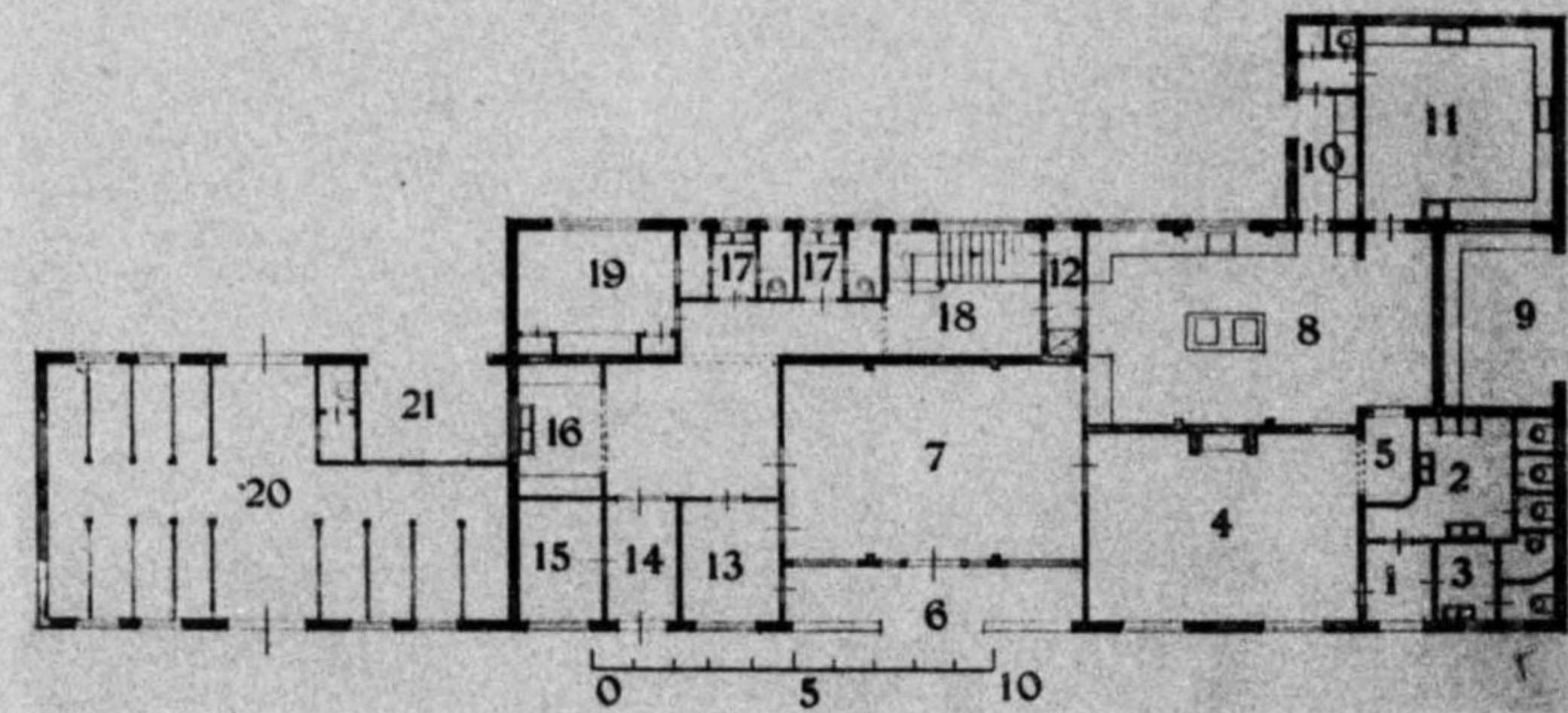

- | | | | | |
|---------|-----------|----------|---------|---------|
| 1. 玄関 | 2. 男子化粧室 | 3. 女子化粧室 | 4. 事務室 | 5. パー |
| 6. ベランダ | 7. 食堂 | 8. 調理室 | 9. パー | 10. 便所 |
| 11. 洗場 | 12. 地下室入口 | 13. 事務室 | 14. 客入口 | 15. 事務室 |
| 16. 衣帽室 | 17. 洗面所 | 18. ホール | 19. 居間 | 20. 牛小屋 |
| 21. 土間 | | | | |

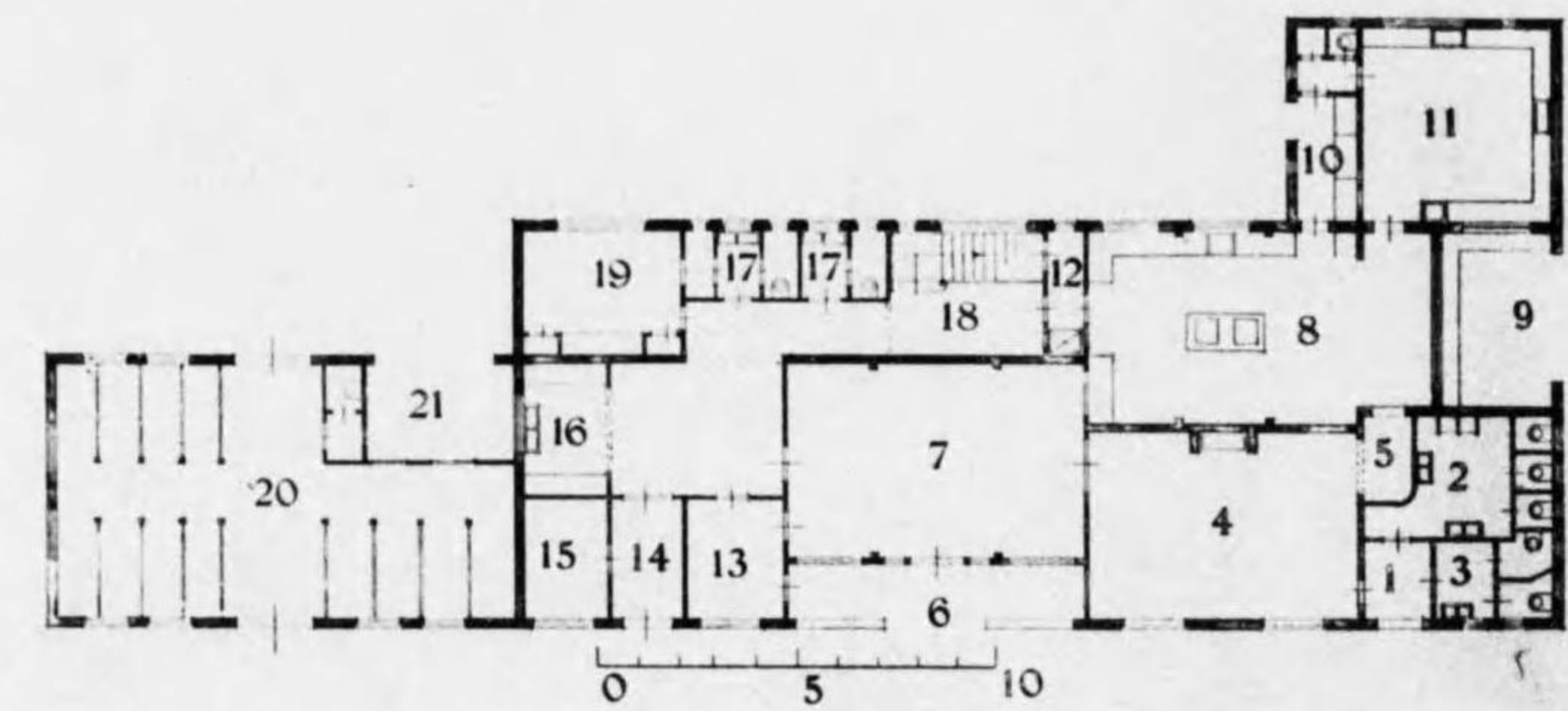

- | | | | | |
|---------|-----------|----------|---------|---------|
| 1. 女 器 | 2. 男子化粧室 | 3. 女子化粧室 | 4. 事務室 | 5. パー |
| 6. ハランド | 7. 食 堂 | 8. 調理室 | 9. パー | 10. 值 所 |
| 11. 洗 場 | 12. 地下室入口 | 13. 事務室 | 14. 客入口 | 15. 事務室 |
| 16. 衣箱室 | 17. 洗面所 | 18. ホール | 19. 居 間 | 20. 午小屋 |
| 21. 土 間 | | | | |

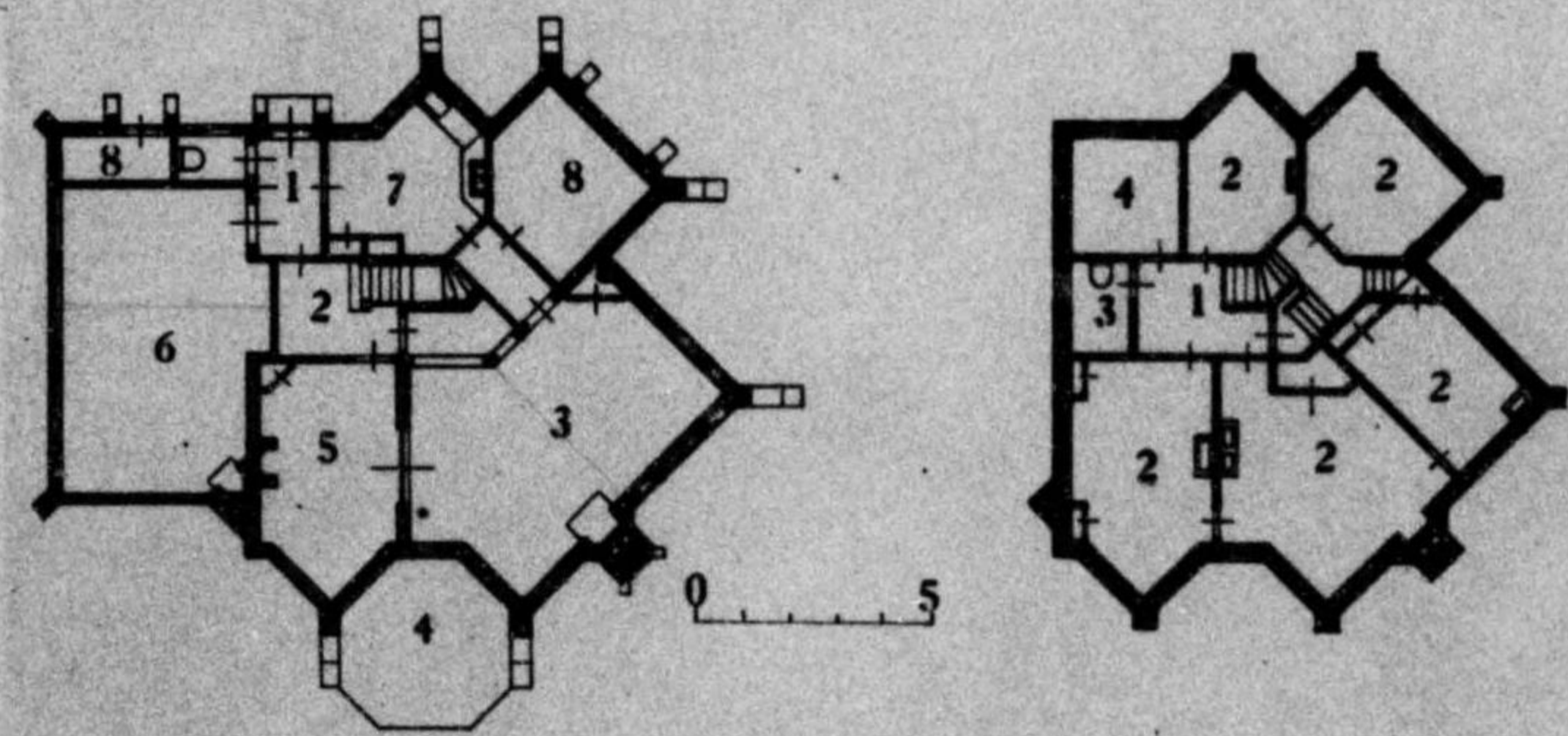
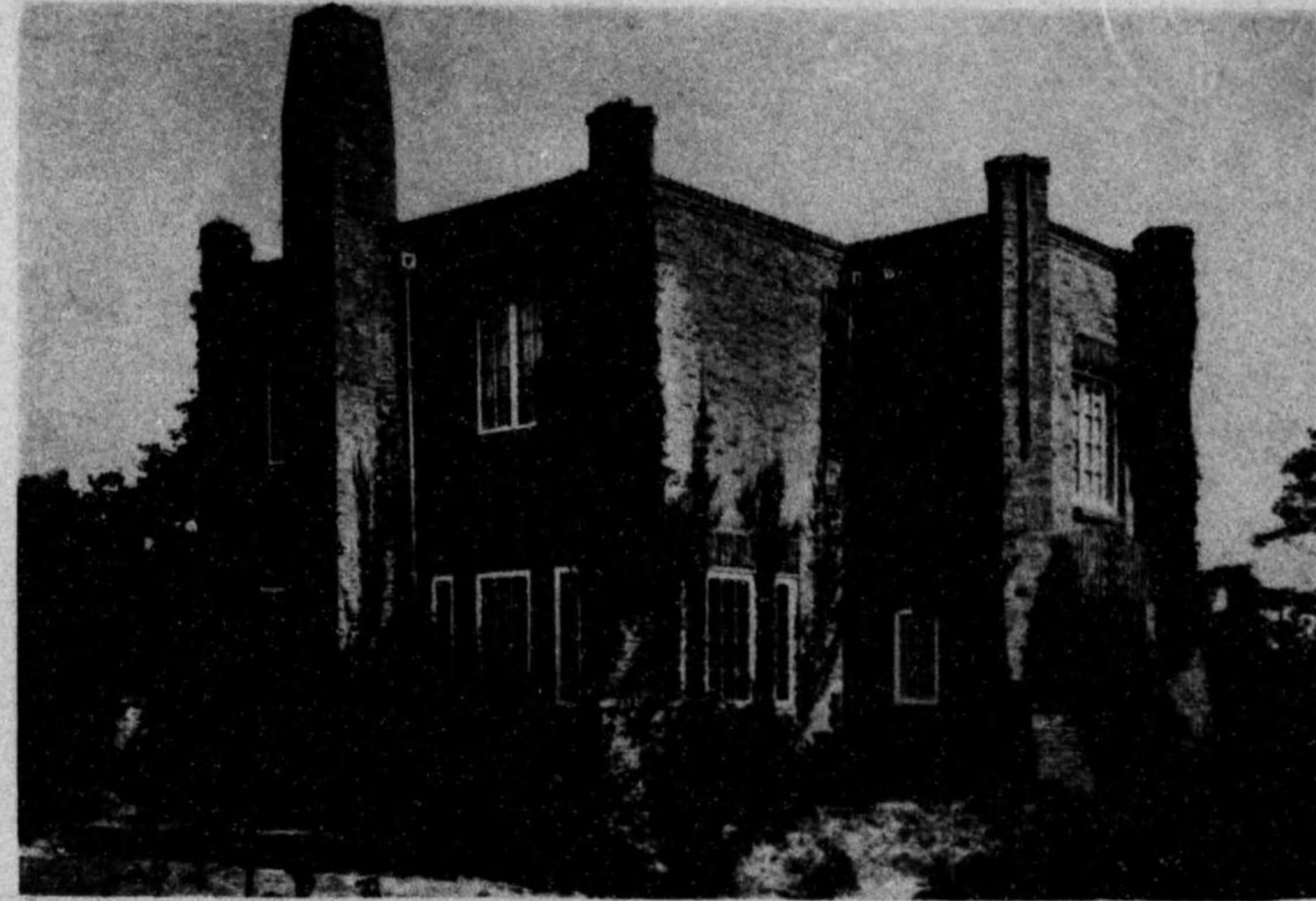

一階(左) 1. 玄関 2. ホール 3. 居間 4. テラス
5. 客間 6. 書齋 7. 臺所 8. 貯蔵室
二階(右) 1. 廊下 2. 寢室 3. シロー 4. 屋根裏の室

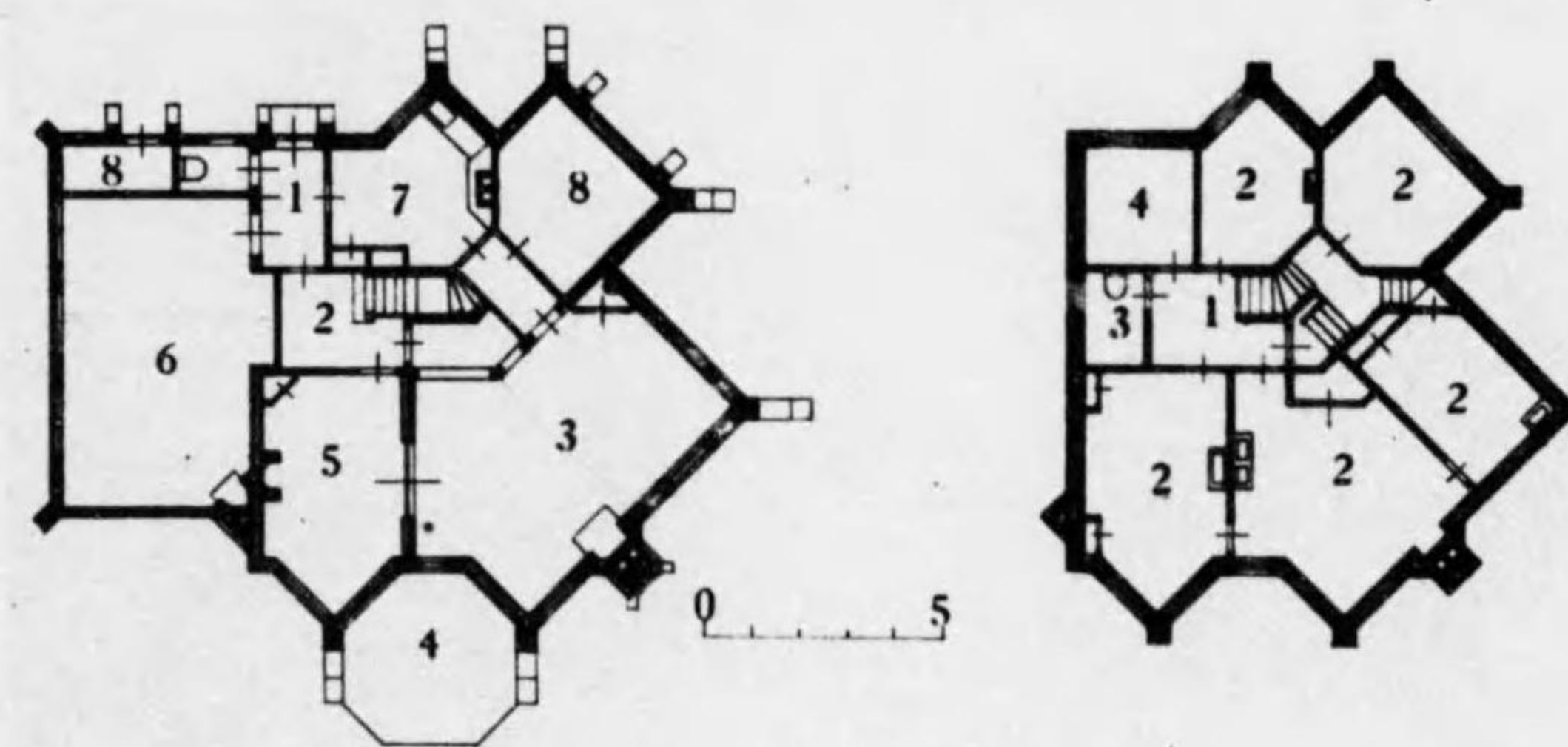
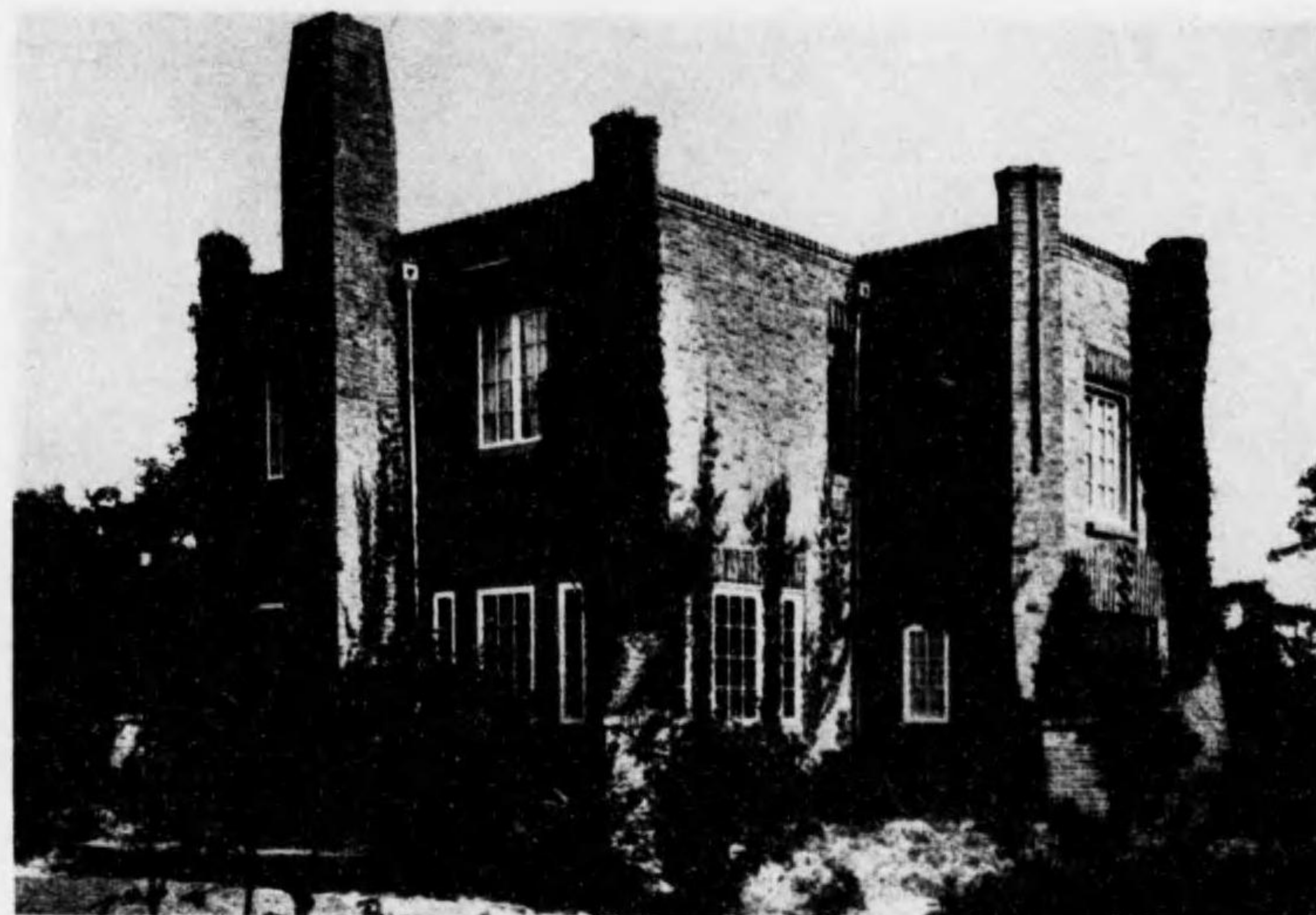

一階(左) 1. 玄関 2. ホール 3. 居間 4. テラス
 5. 客間 6. 書齋 7. 臺所 8. 貯蔵室
 二階(右) 1. 廊下 2. 寝室 3. シロ 4. 屋根裏の室

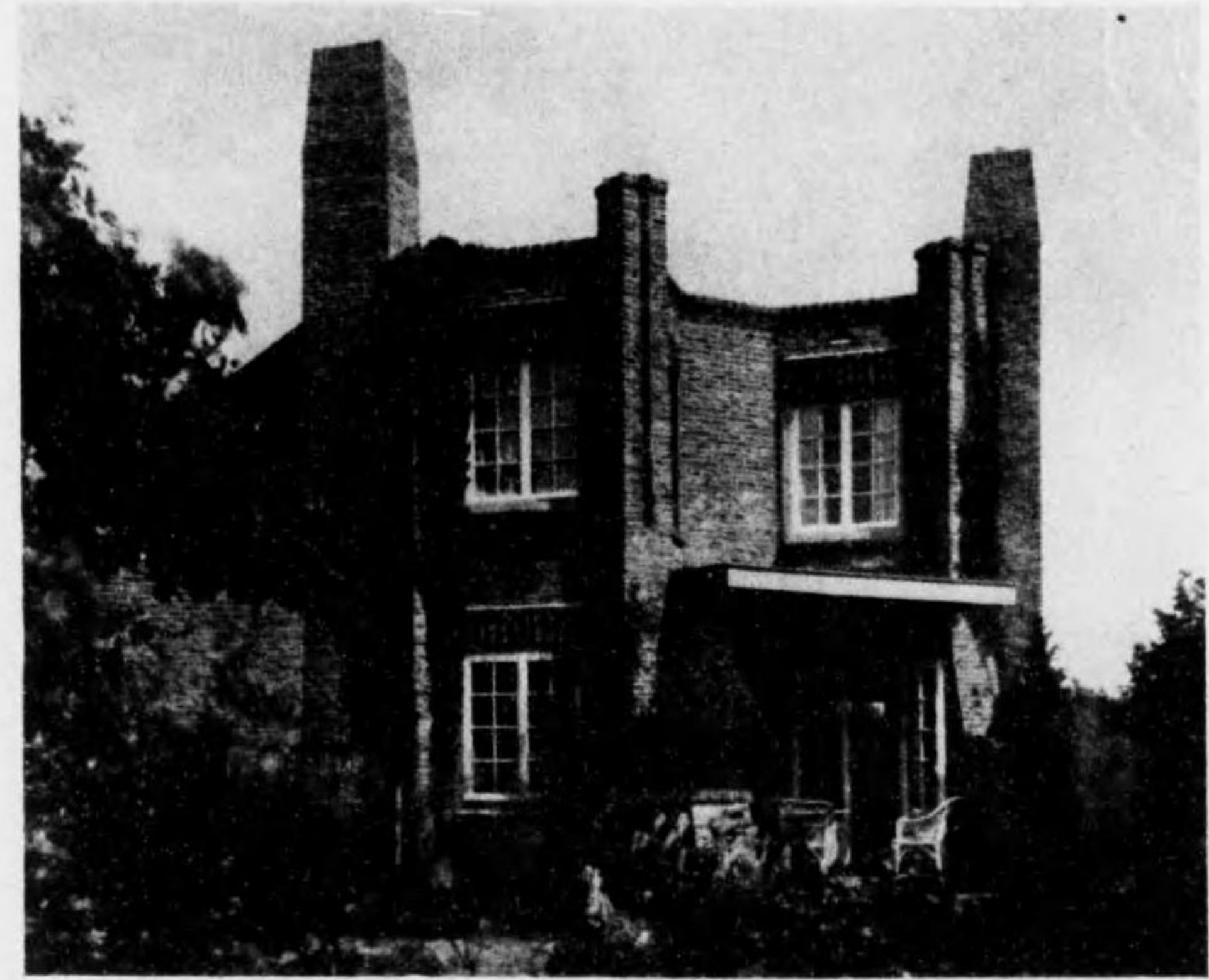

外 観



居 間 の 一 隅

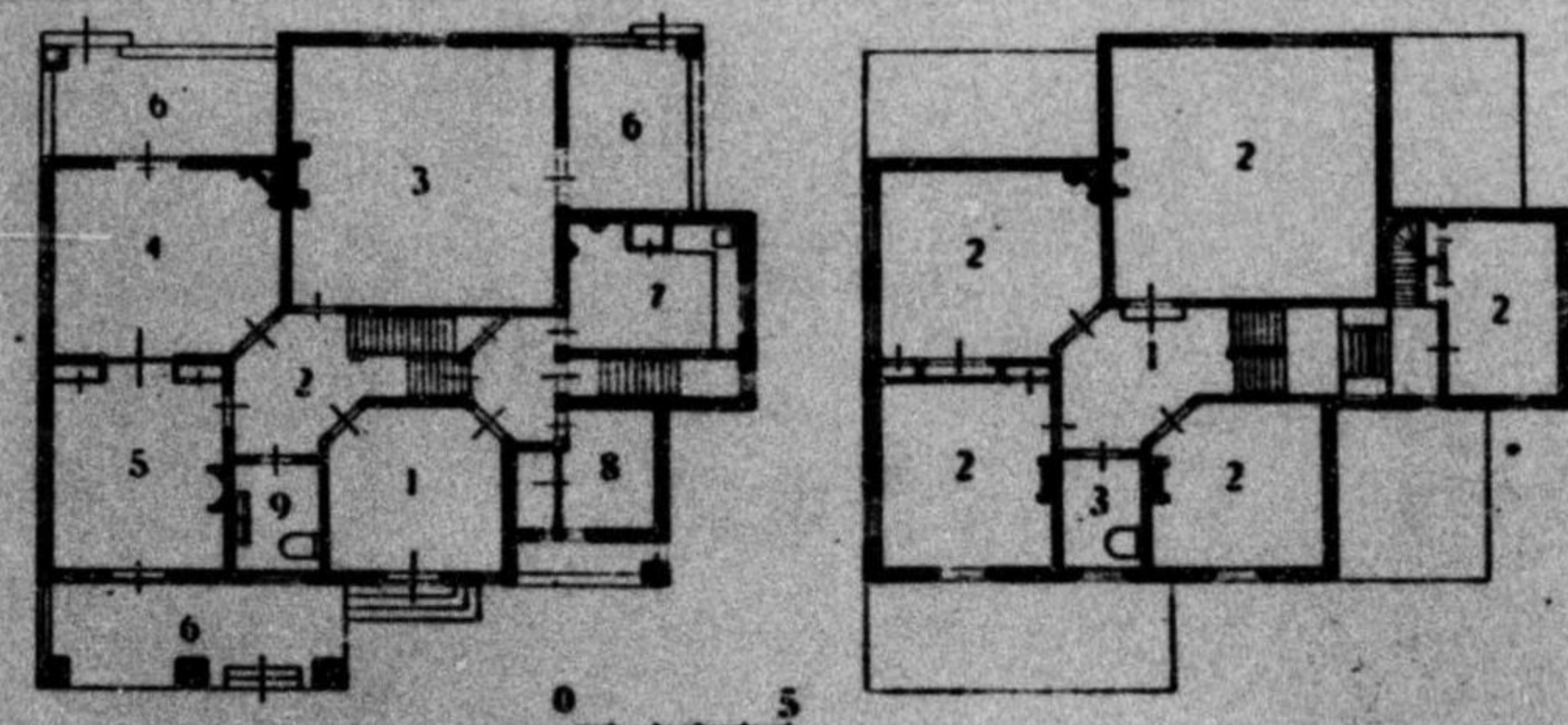

- 一階(左) 1. 玄関 2. ホール 3. サロン 4. 居間
 5. 食事室 6. テラス 7. 産所 8. 貯蔵室
 9. 化粧室
- 二階(右) 1. 廊下 2. 寢室 3. 浴室

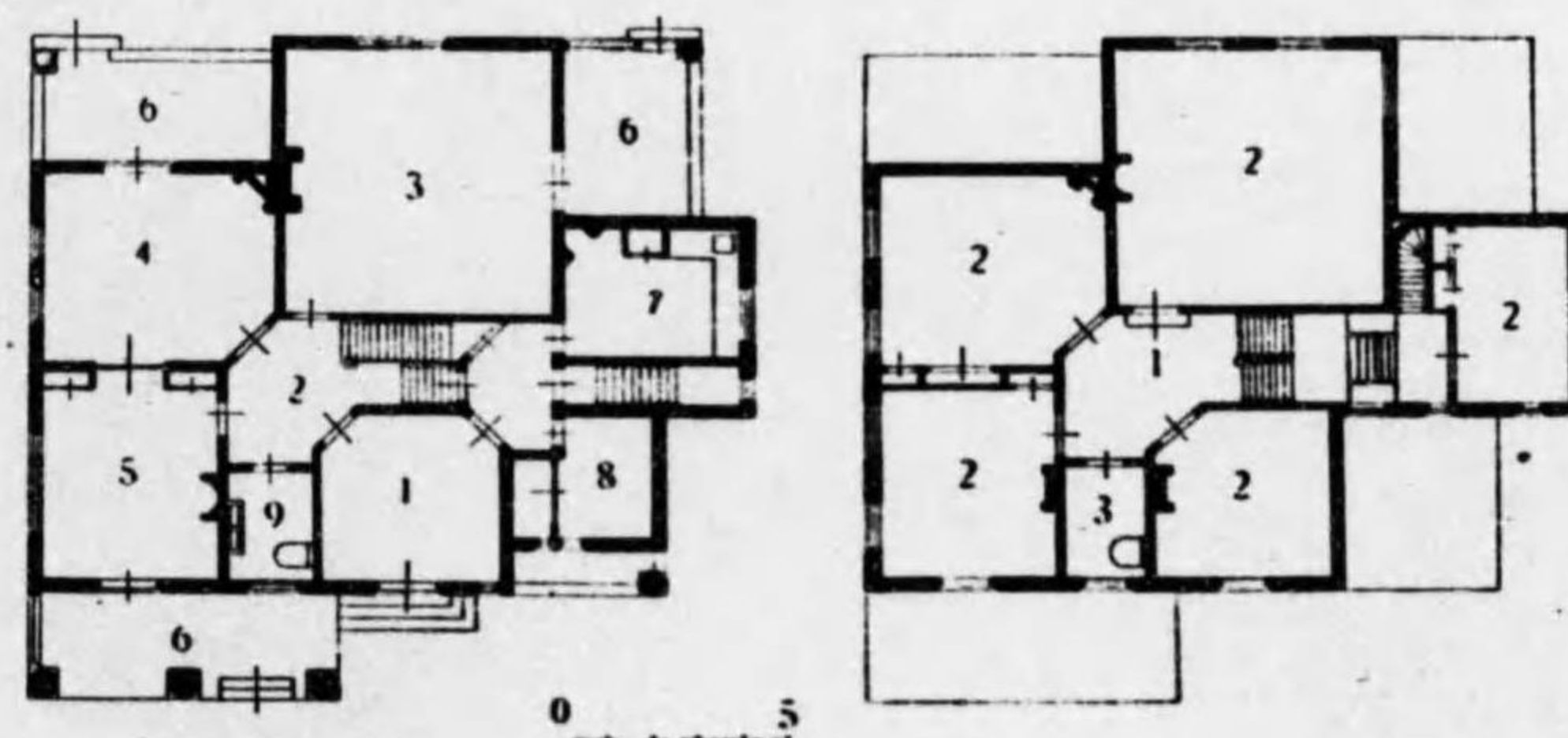
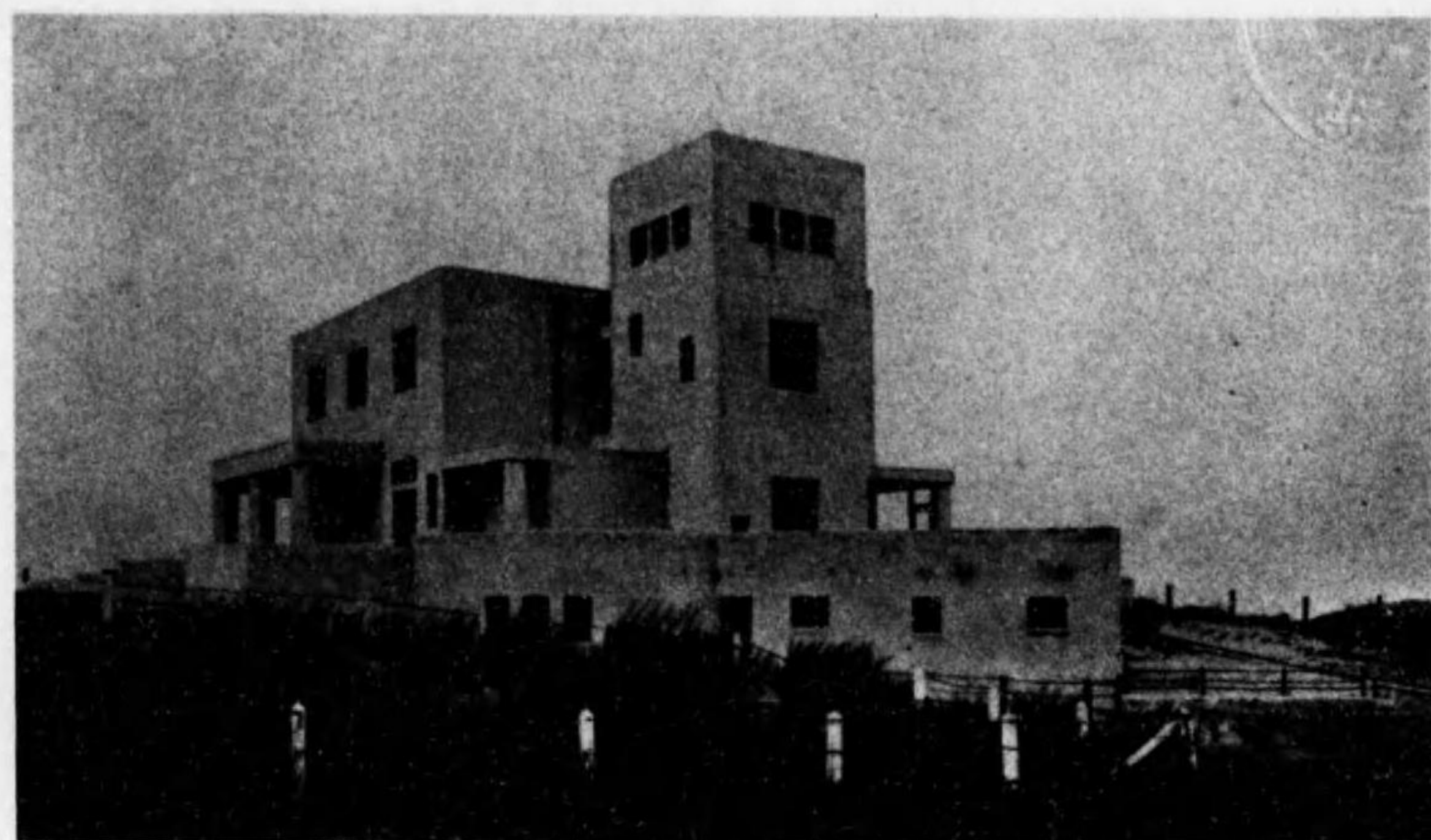

一階(左) 1. 玄関 2. ホール 3. サロン 4. 居間
 5. 食事室 6. テラス 7. 臺所 8. 貯蔵室
 9. 化粧室
 二階(右) 1. 廊下 2. 寝室 3. 浴室

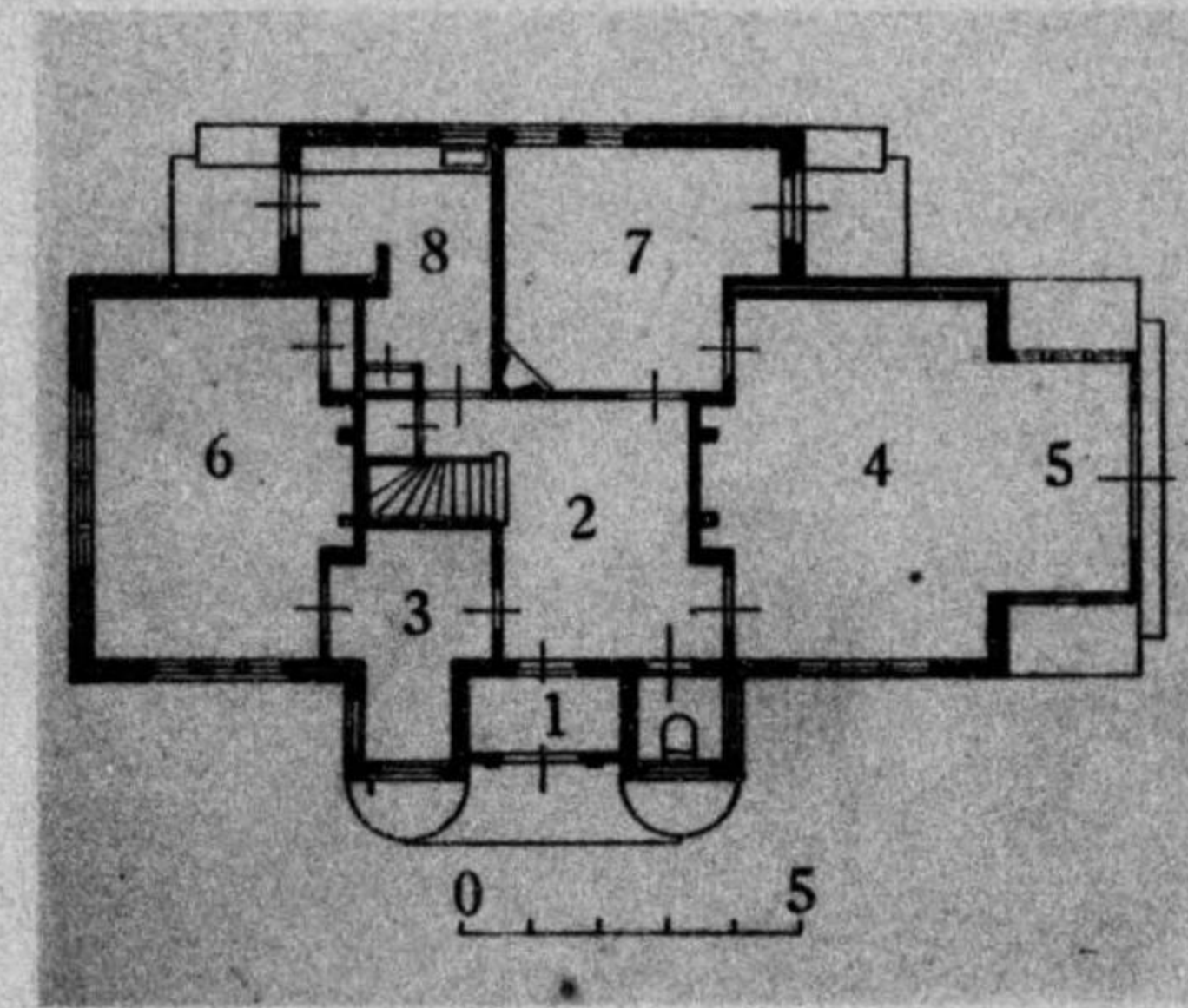

- 1. 玄関
- 2. ホール
- 3. 応接室
- 4. 居間
- 5. 花卉室
- 6. サロン
- 7. 食事室
- 8. 臺所

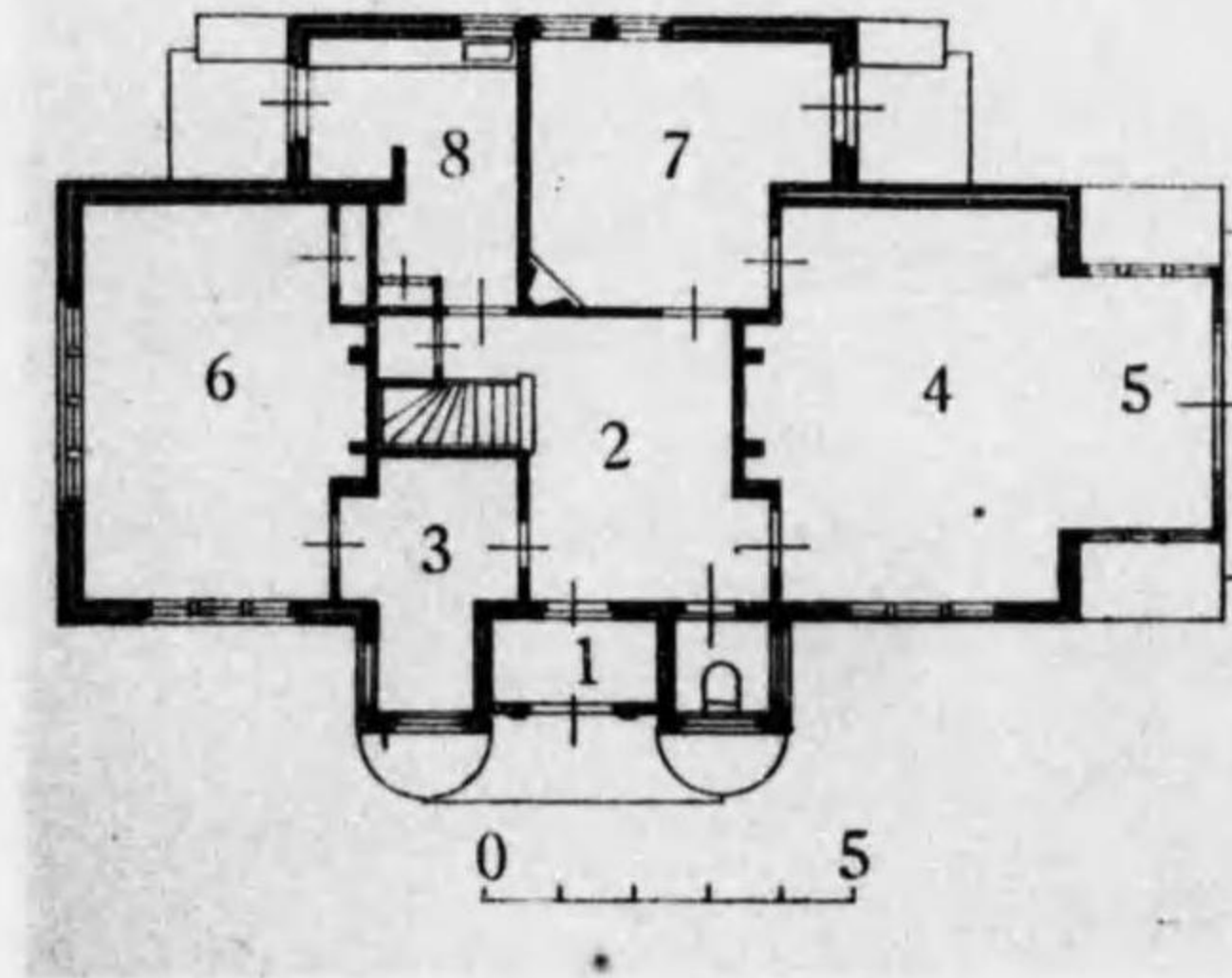

- 1. 玄関
- 2. ホール
- 3. 浴室
- 4. 居間
- 5. 花弁室
- 6. サロン
- 7. 食事室
- 8. 庫

39 ベントヴェルドの住宅



40 ベントヴェルドの住宅

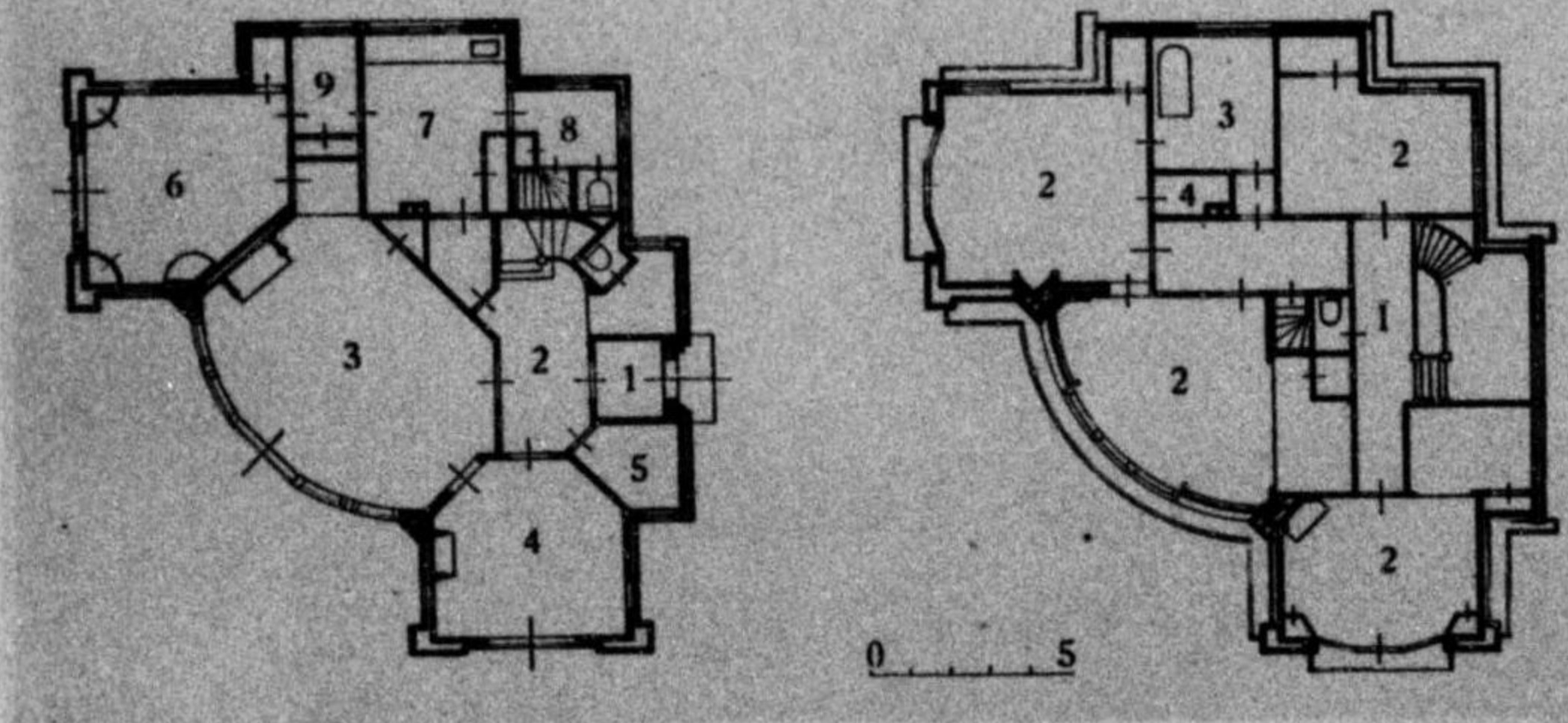
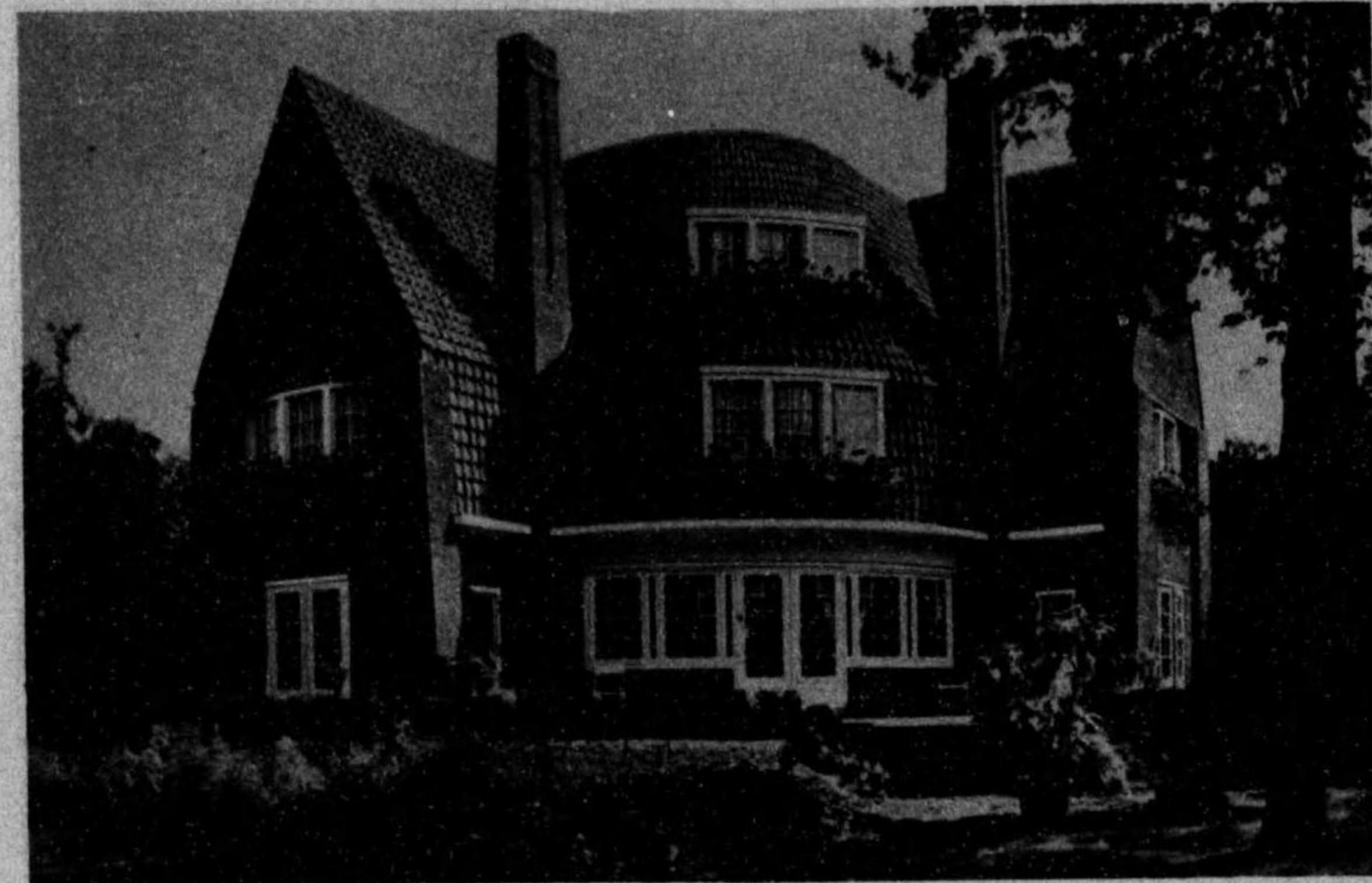

- 一階(左) 1. 玄関 2. ホール 3. 音楽室 4. 主人室
 5. 談話室 6. 食事室 7. 臺所 8. 臺所次の間
 9. 配膳室
- 二階(右) 1. 廊下 2. 寢室 3. 浴室 4. 整衣室

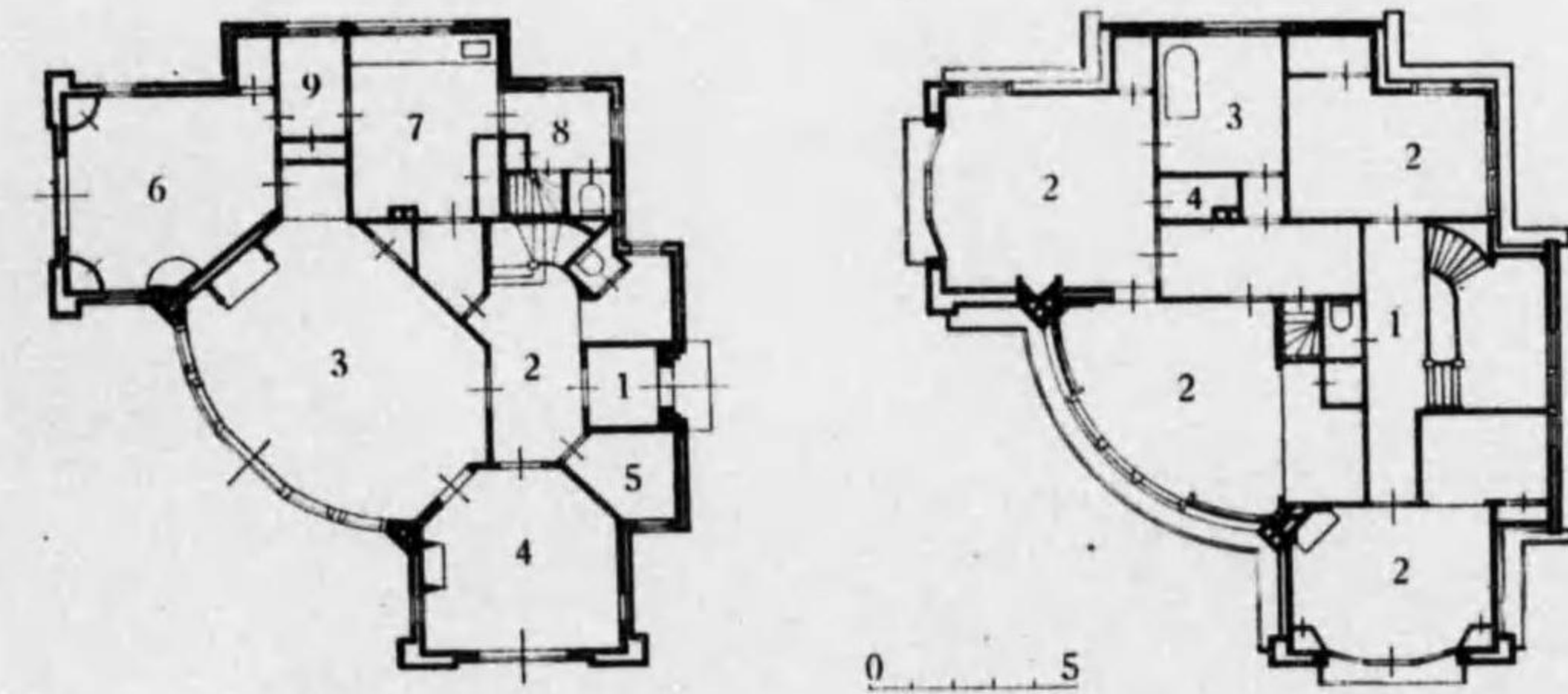

- 一階(左) 1. 玄関 2. ホール 3. 音楽室 4. 主人室
 5. 談話室 6. 食事室 7. 庫所 8. 浴所次の間
 9. 配膳室
- 二階(右) 1. 廊下 2. 寝室 3. 浴室 4. 更衣室



音楽室の一隅

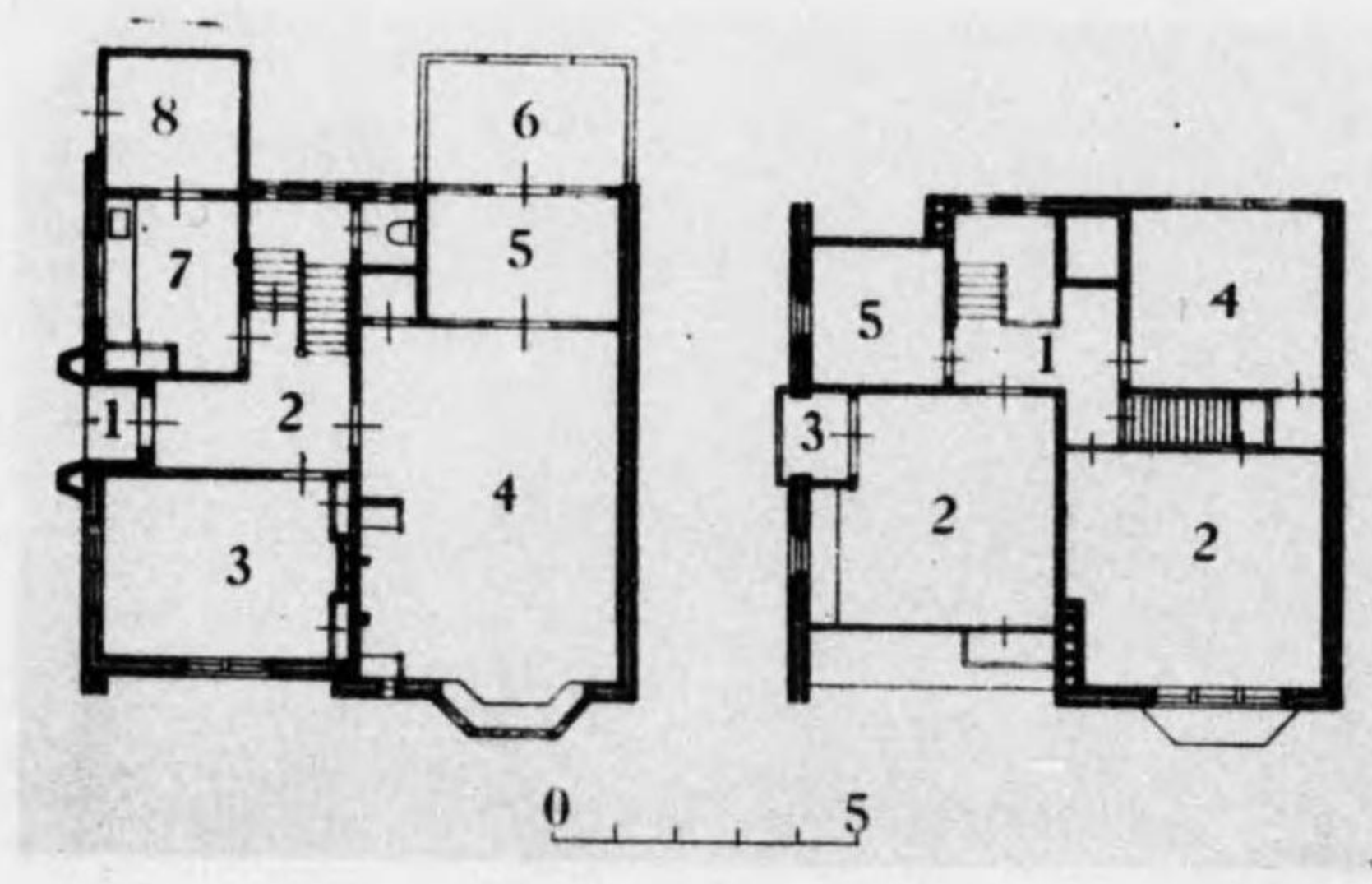
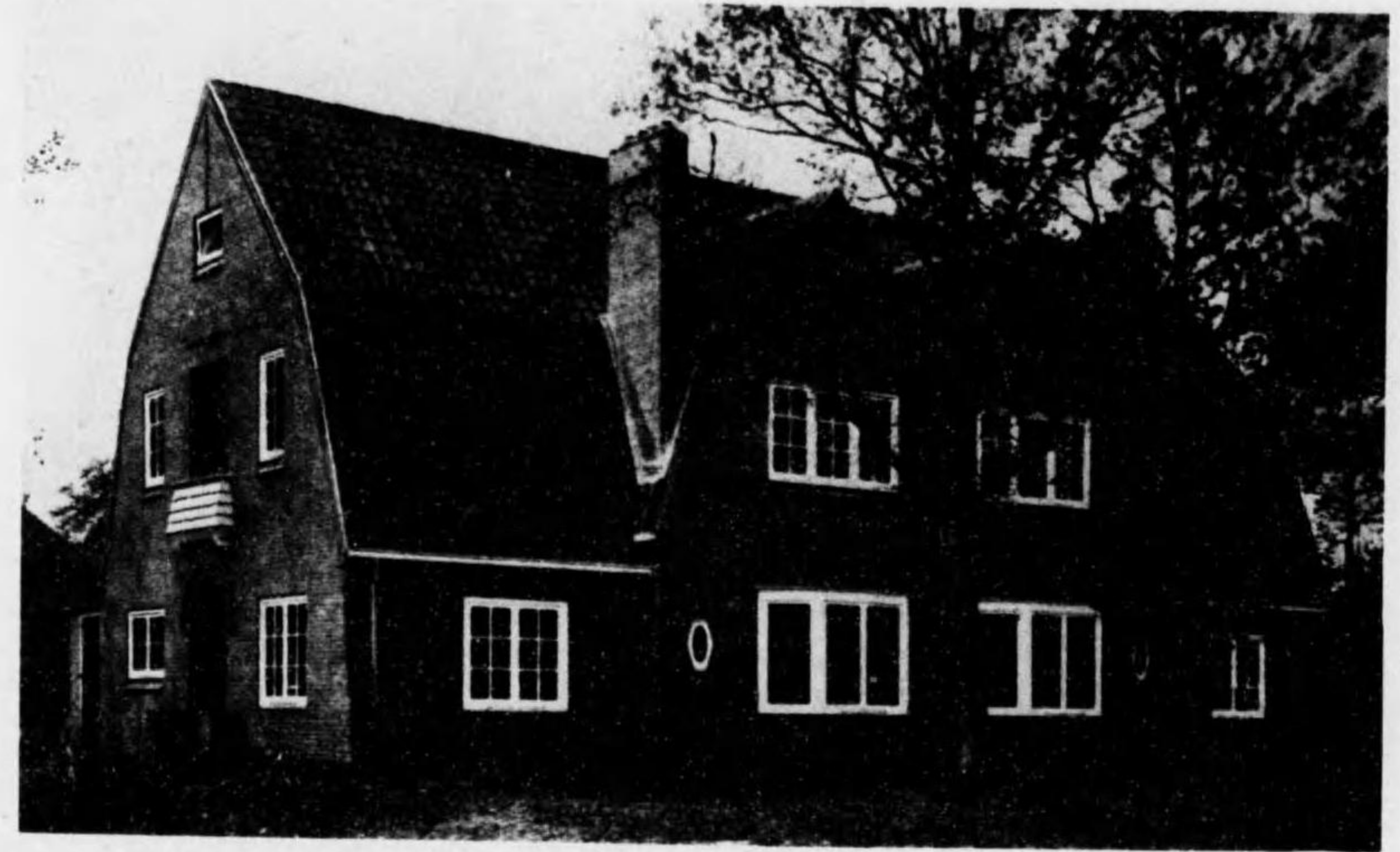

- 一階(左)
- 1 玄関
- 2 廊
- 3 食事室
- 4 居間室
- 5 花井
- 6 臺
- 7 臺
- 8 燃料置場
- 二階(右)
- 1 廊
- 2 下室
- 3 寢室
- 4 主人室
- 5 浴室

43 フツサムの住宅

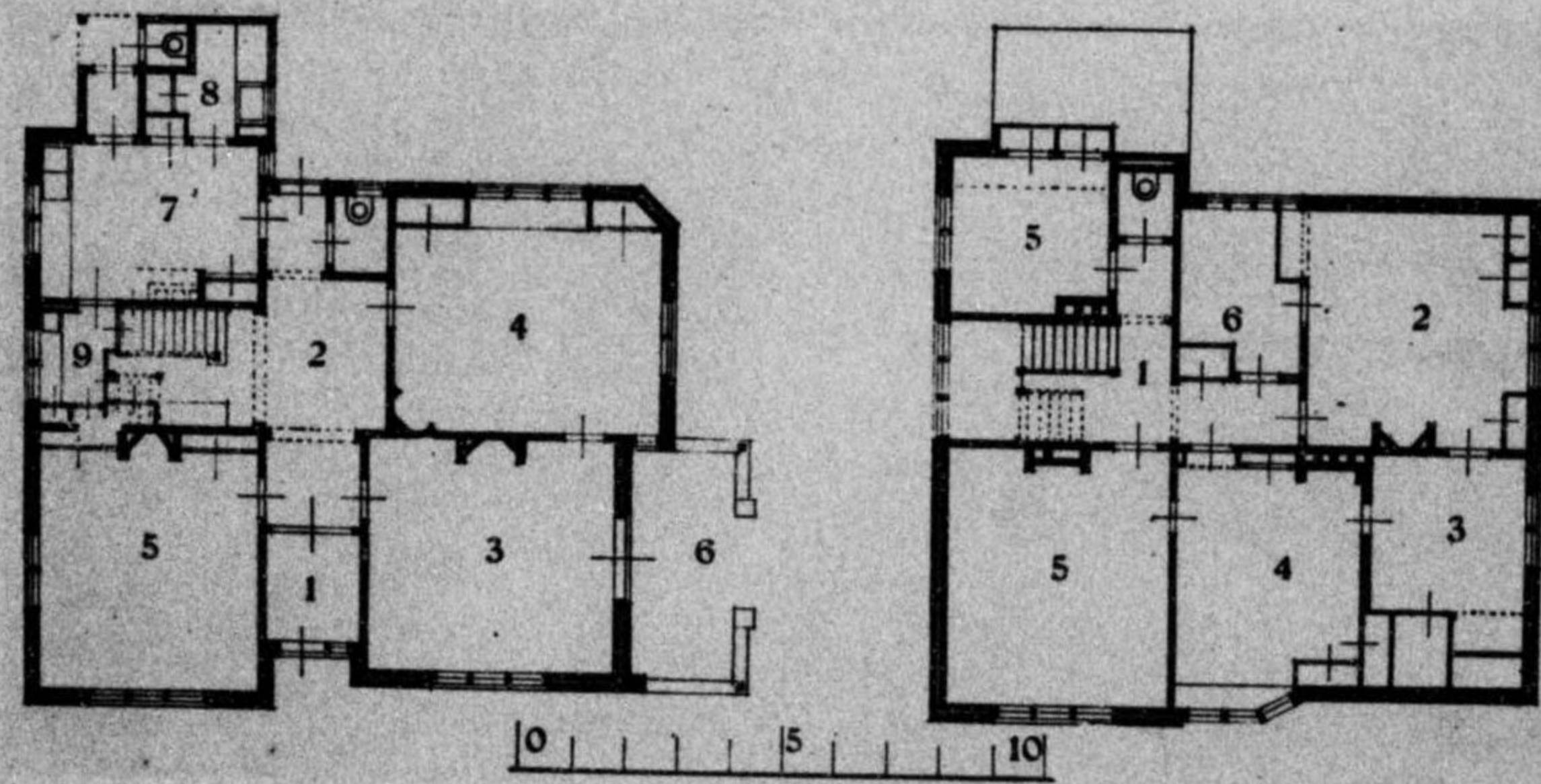

- 一階(左) 1. 玄関 2. ホール 3. 客間 4. 居間
 5. 食事室 6. テラス 7. 臺所 8. 臺所次の間
 9. 配膳室
- 二階(右) 1. 廊下 2. 寢室 3. 衣裳室 4. 客間
 5. 寢室 6. 浴室

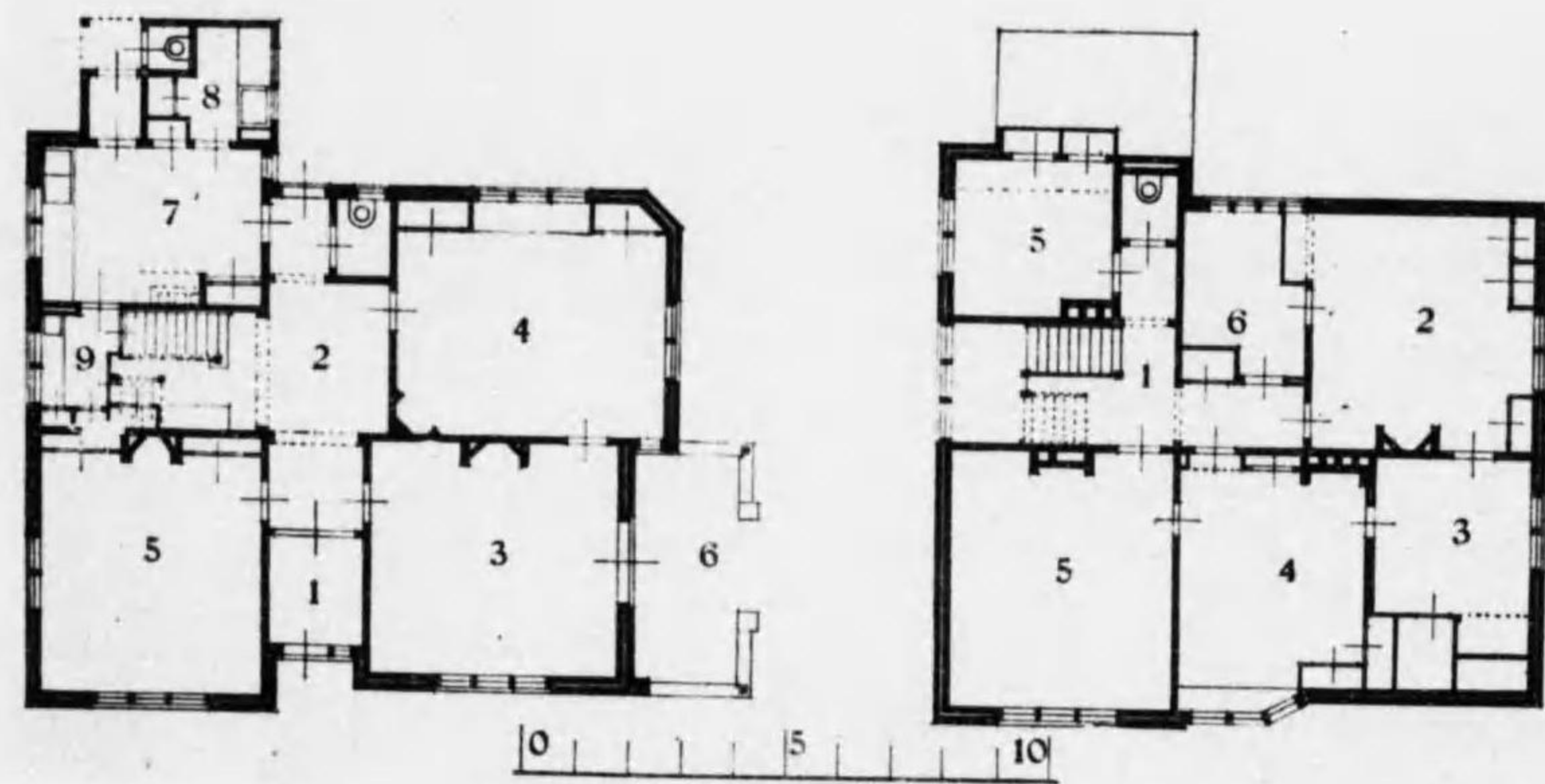

一階(左) 1 玄関 2 ホール 3 客間 4 附 間
 5 食事室 6 テラス 7 書 斎 8 廊下次の間
 9 化粧室
 二階(右) 1 廊 下 2 睡 室 3 衣 室 4 書 房
 5 睡 室 6 浴 室

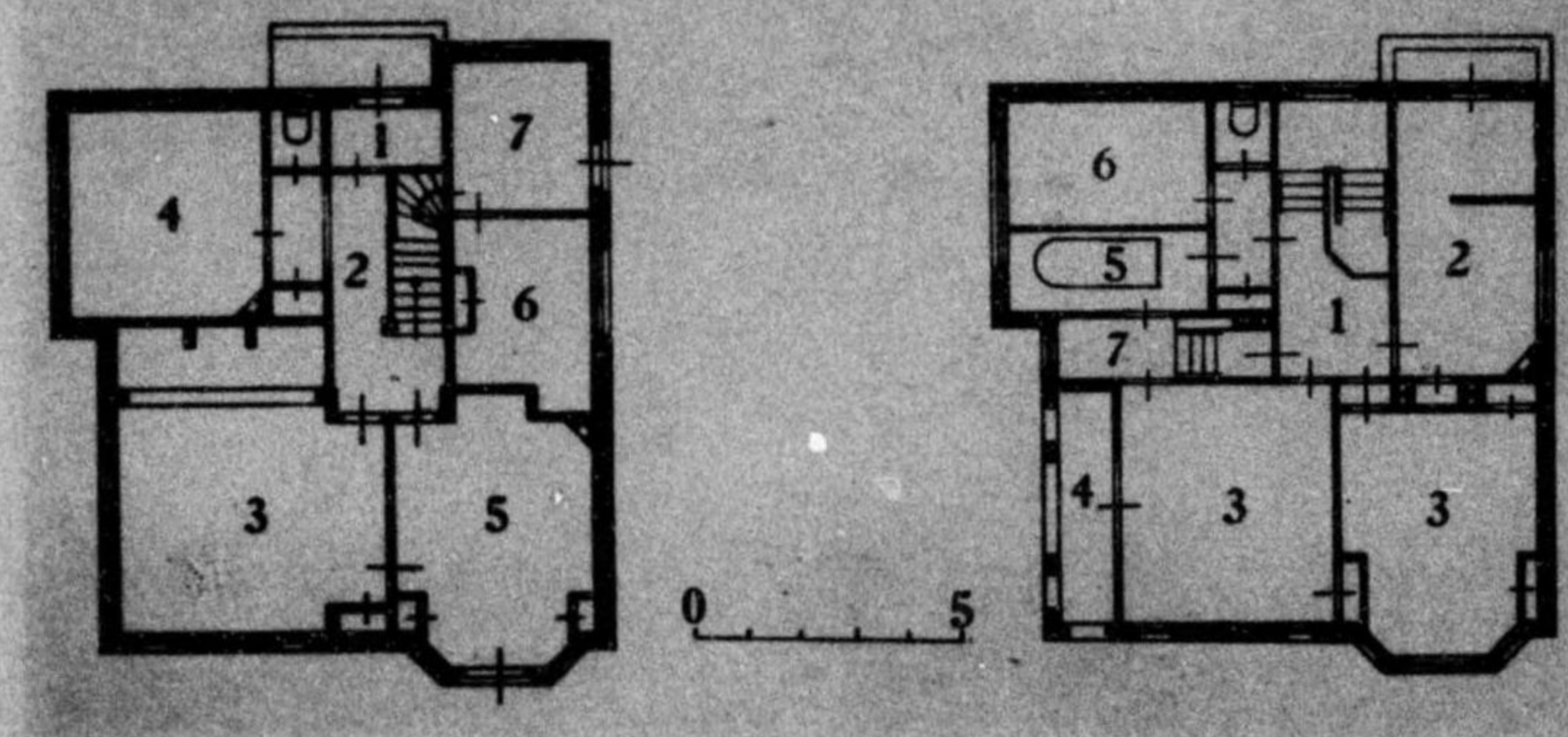
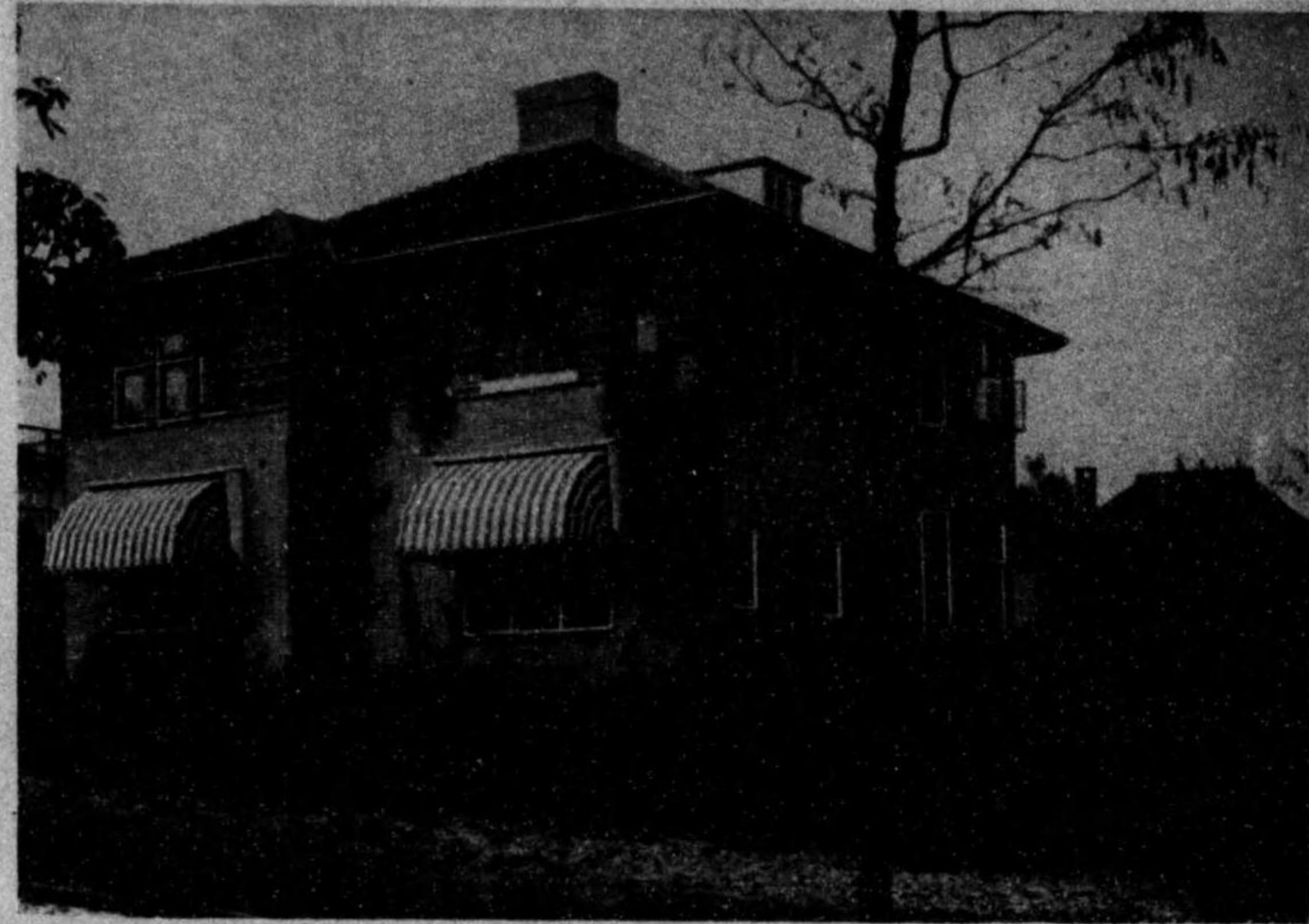

- 一階(左) 1. 玄関 2. 廊下 3. 居間 4. 書齋
 5. 食事室 6. 臺所 7. 臺所次の間
 二階(右) 1. 廊下 2. 居間兼寢室 3. 寢室 4. ベランダ
 5. 浴室 6. 女中室 7. 衣裳室

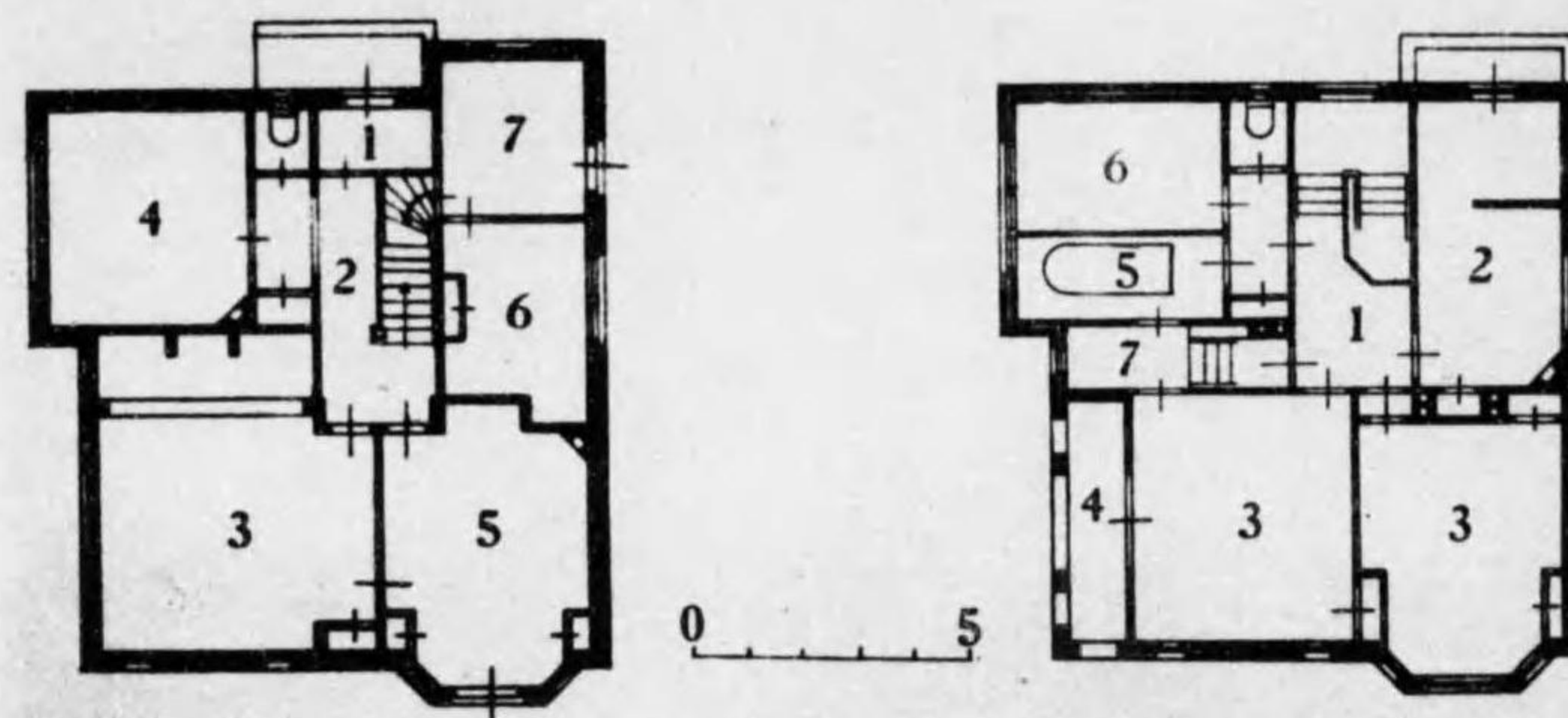

一階(左) 1. 玄関 2. 廊下 3. 居間 4. 書齋
 5. 食事室 6. 臺所 7. 臺所次の間
 二階(右) 1. 廊下 2. 居間兼寢室 3. 浴室 4. ベランダ
 5. 浴室 6. 女中室 7. 衣裳室

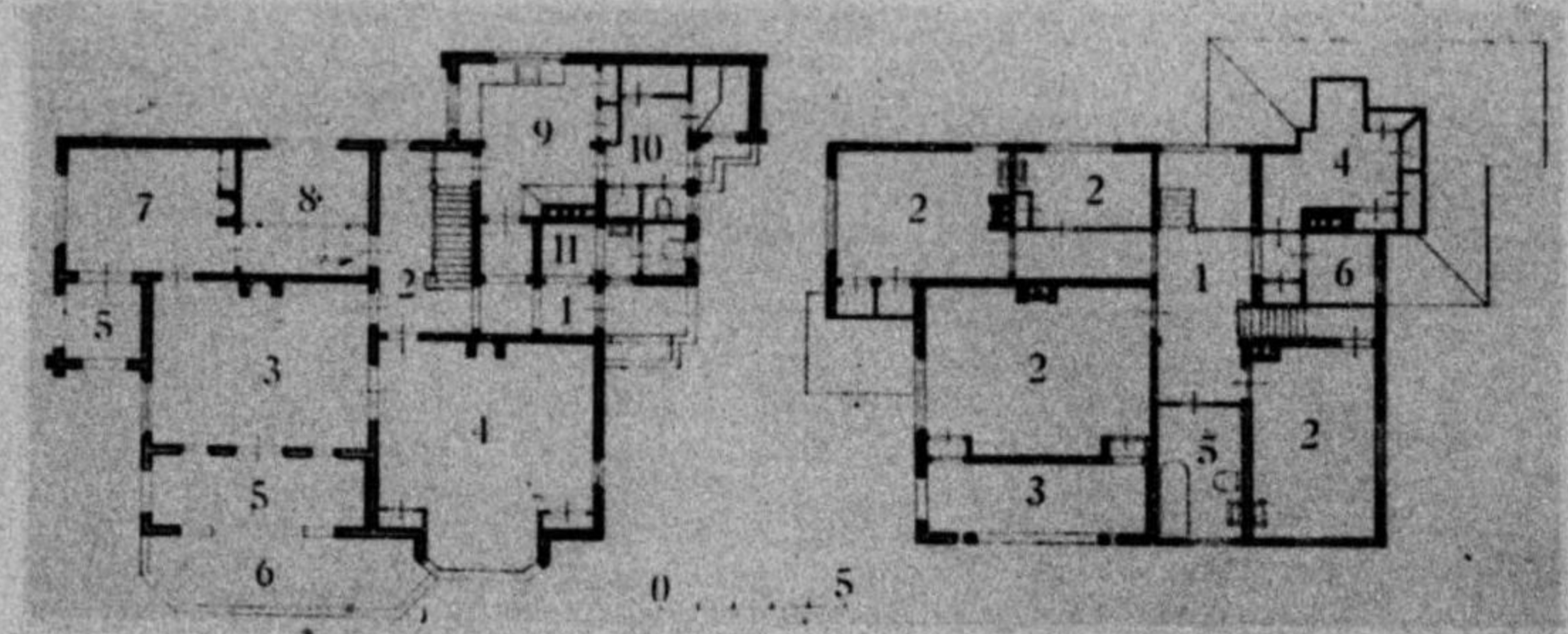
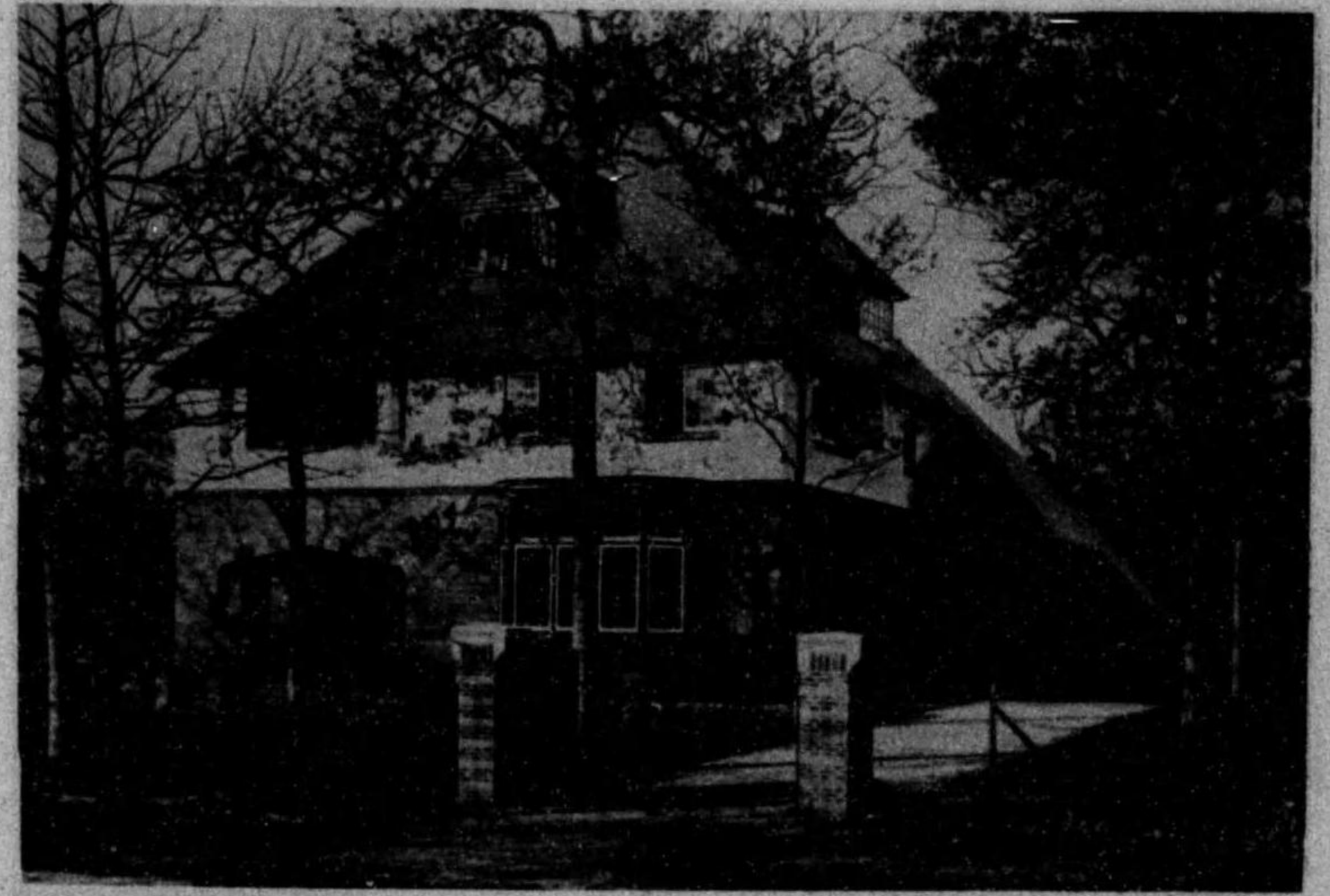

- 一階(左) 1. 玄関 2. ホール 3. 居間 4. 食事室
 5. ベランダ 6. テラス 7. 小供室 8. 主人室
 9. 臺所 10. 貯蔵室 11. 整衣室
- 二階(右) 1. 廊下 2. 寢室 3. 縁側 4. 衣裳室
 5. 浴室 6. 化粧室

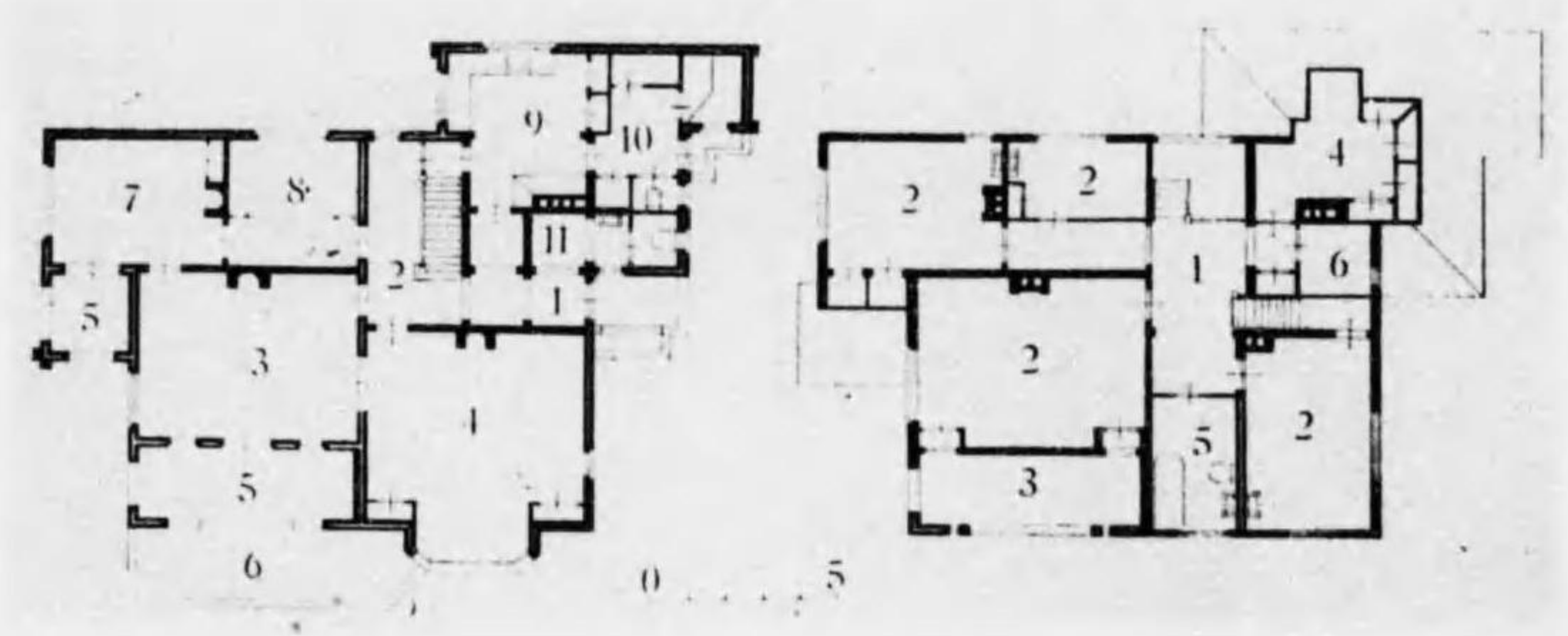

- 一階(左) 1. 玄関 2. ホール 3. 居間 4. 食事室
 5. トイレ 6. テラス 7. 小供室 8. 主人室
 9. 茶所 10. 貯蔵室 11. 整衣室
- 二階(右) 1. 廊下 2. 寢室 3. 縁側 4. 衣裳室
 5. 浴室 6. 化粧室

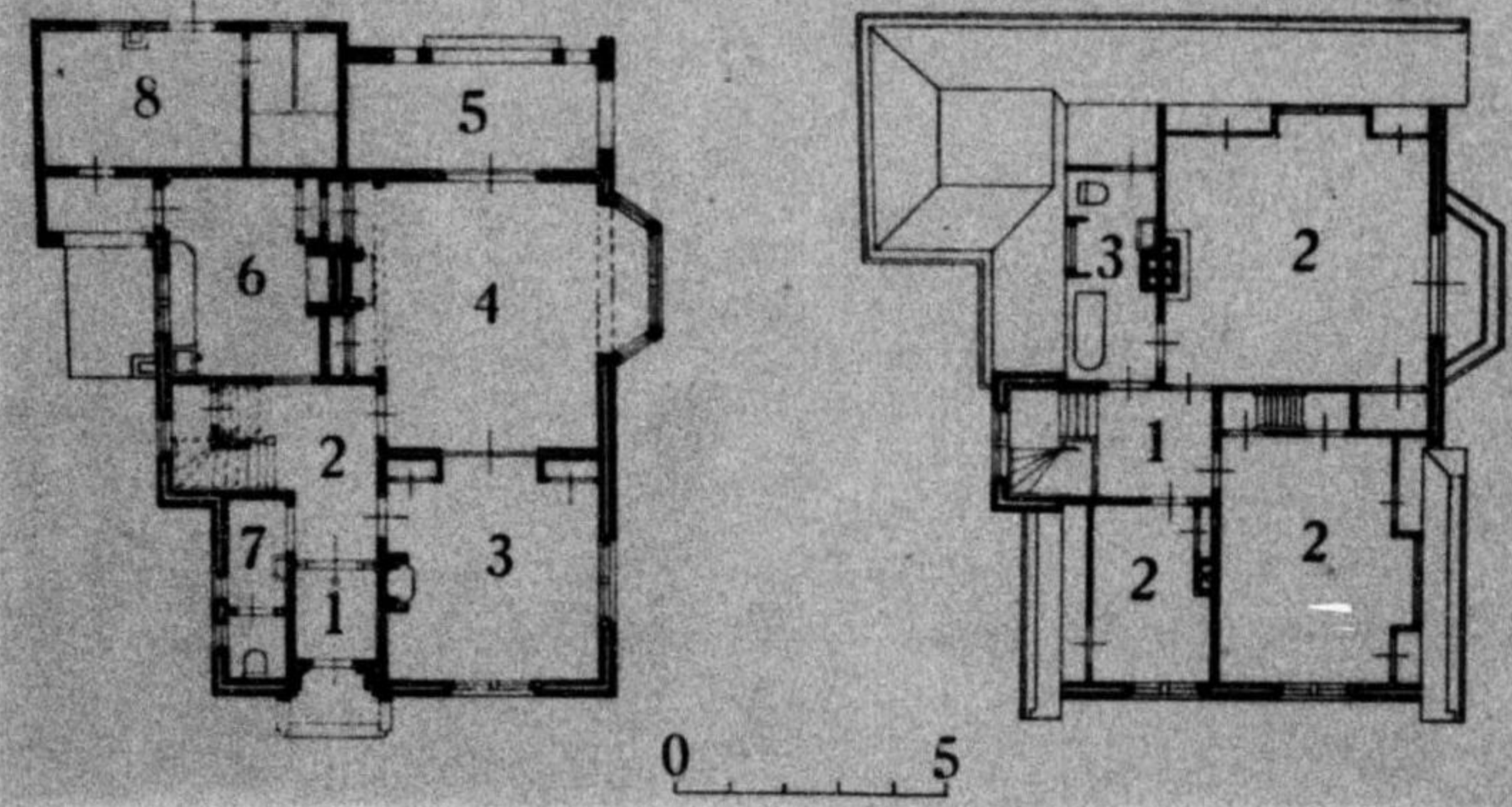
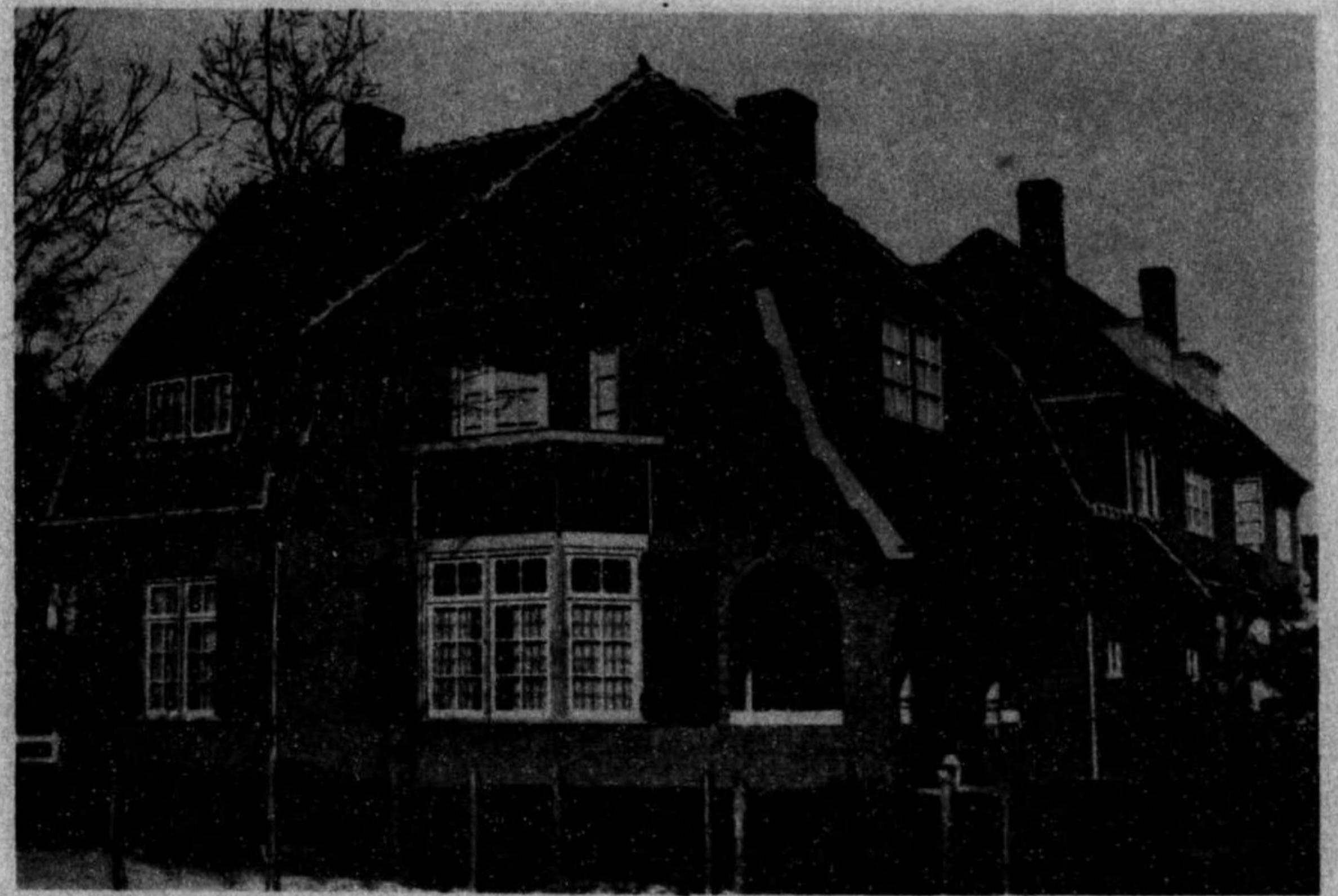

一階(左) 1. 玄関 2. ホール 3. 食事室 4. 居間
5. テラス 6. 薬所 7. 整衣室 8. 物置
二階(右) 1. 部屋(廊下) 2. 寝室 3. 浴室

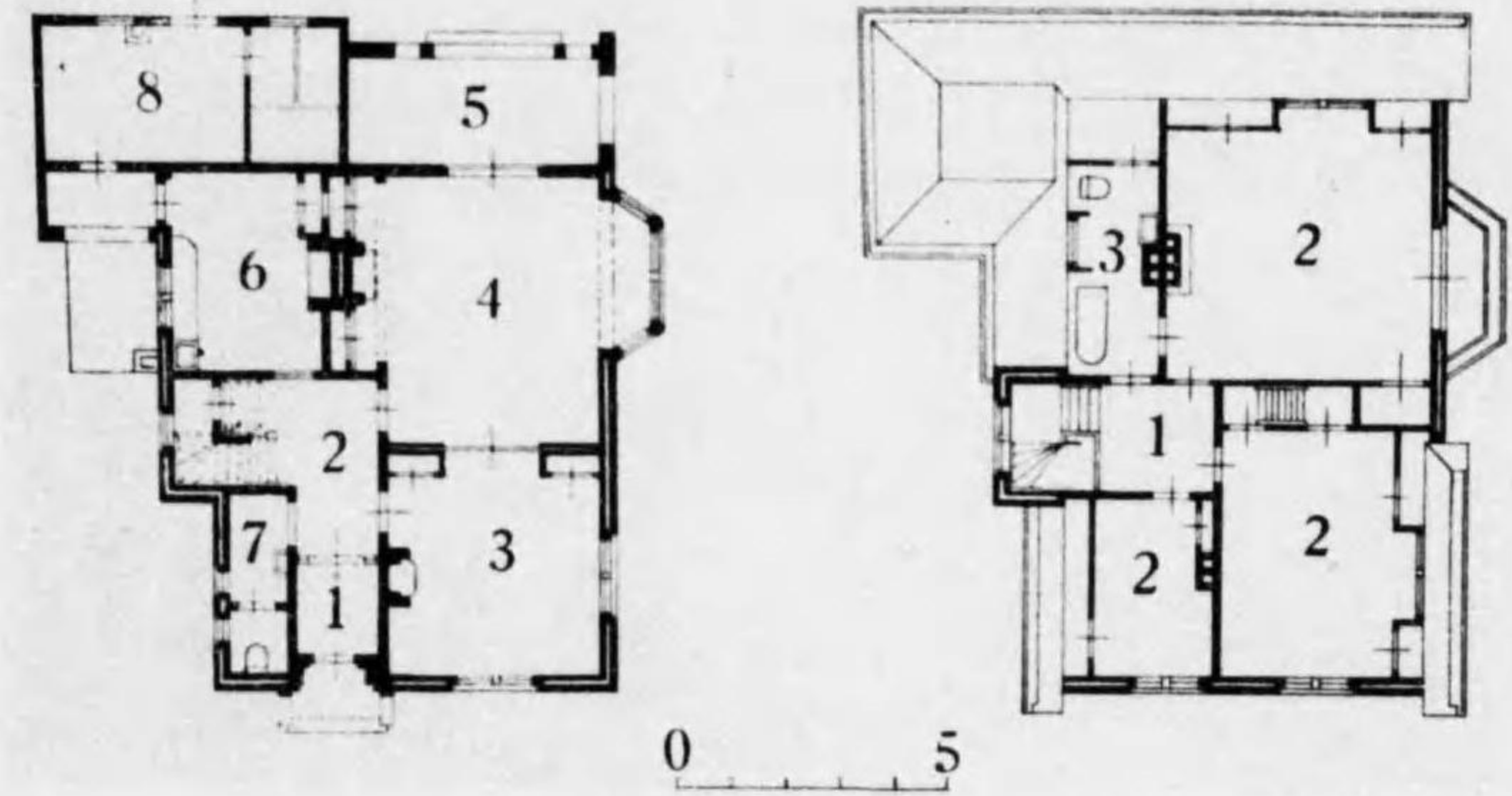

一階(左) 1 玄関 2 オール 3 食卓室 4 外間
 5 洗面所 6 浴室 7 洗濯室 8 物置
 二階(右) 1 新湯(風呂) 2 寢室 3 浴室

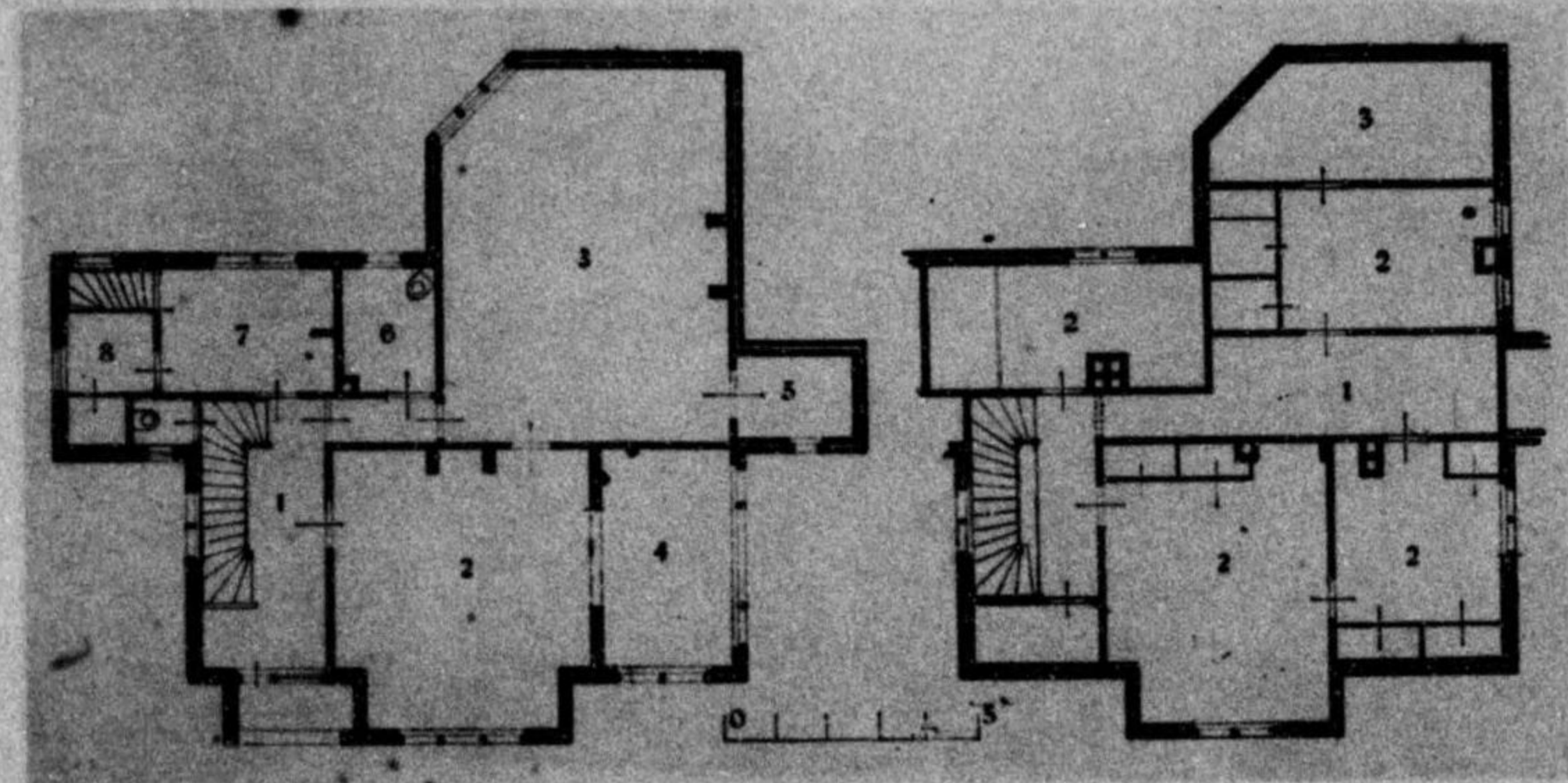
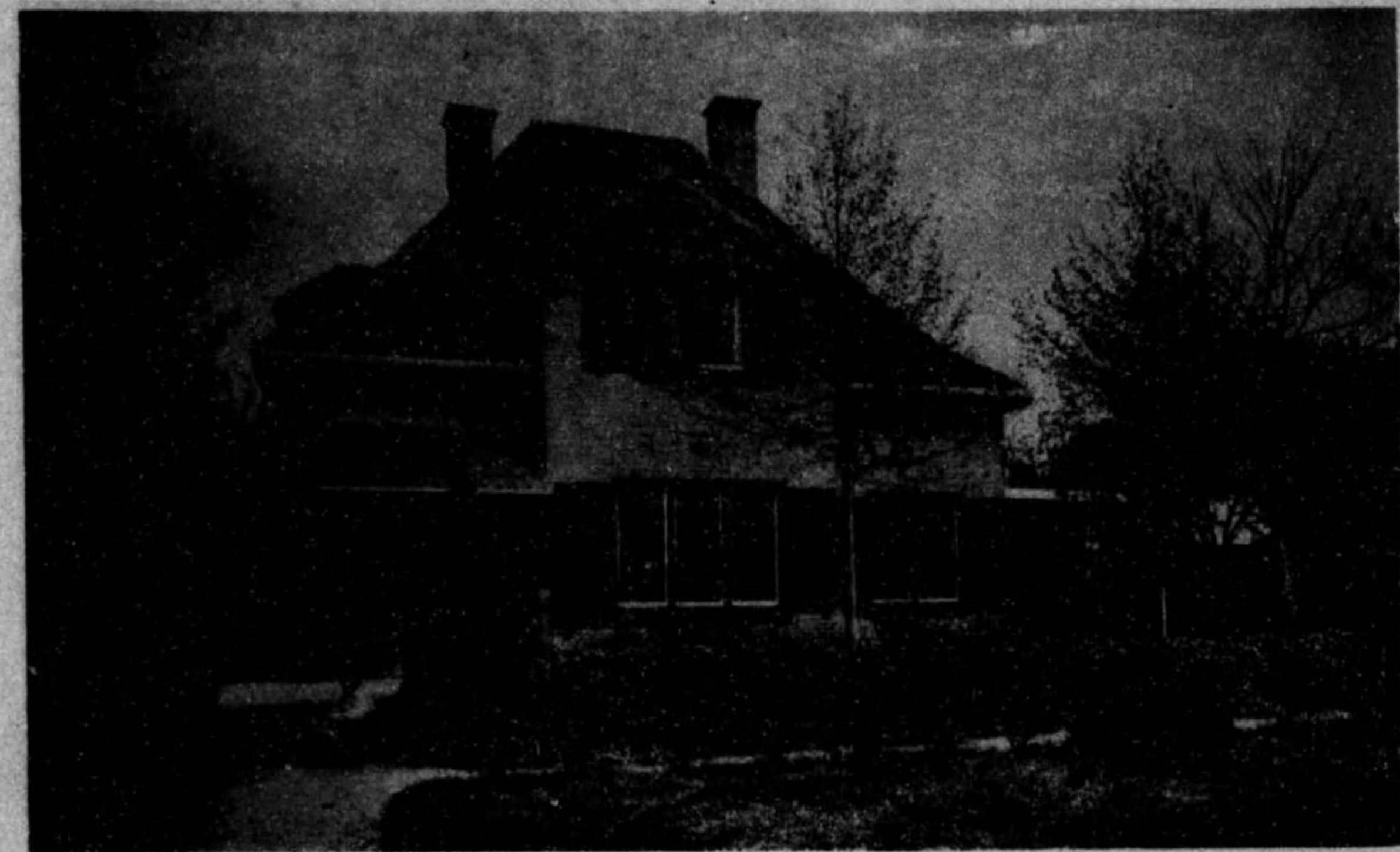

一階(左) 1. ホール 2. 居間 3. アタリエ 4. 花卉室
5. 納戸 6. 浴室 7. 臺所 8. 物置
二階(右) 1. ホール 2. 寢室 3. 屋根裏の室

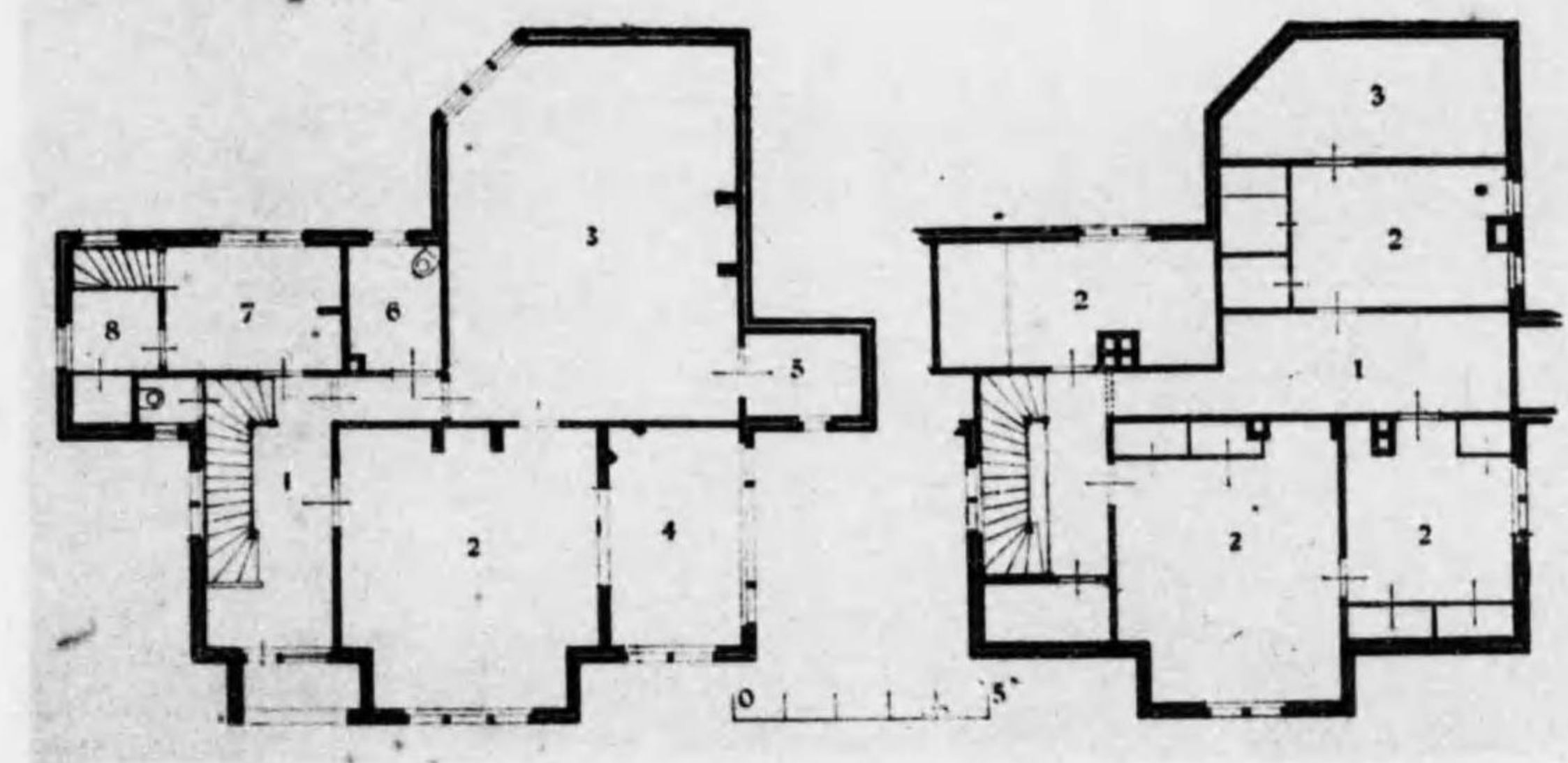

一階(左) 1. ホール 2. 居間 3. アトリエ 4. 花井室
5. 納戸 6. 浴室 7. 洗面 8. 物置
二階(右) 1. ホール 2. 寝室 3. 屋根裏の室

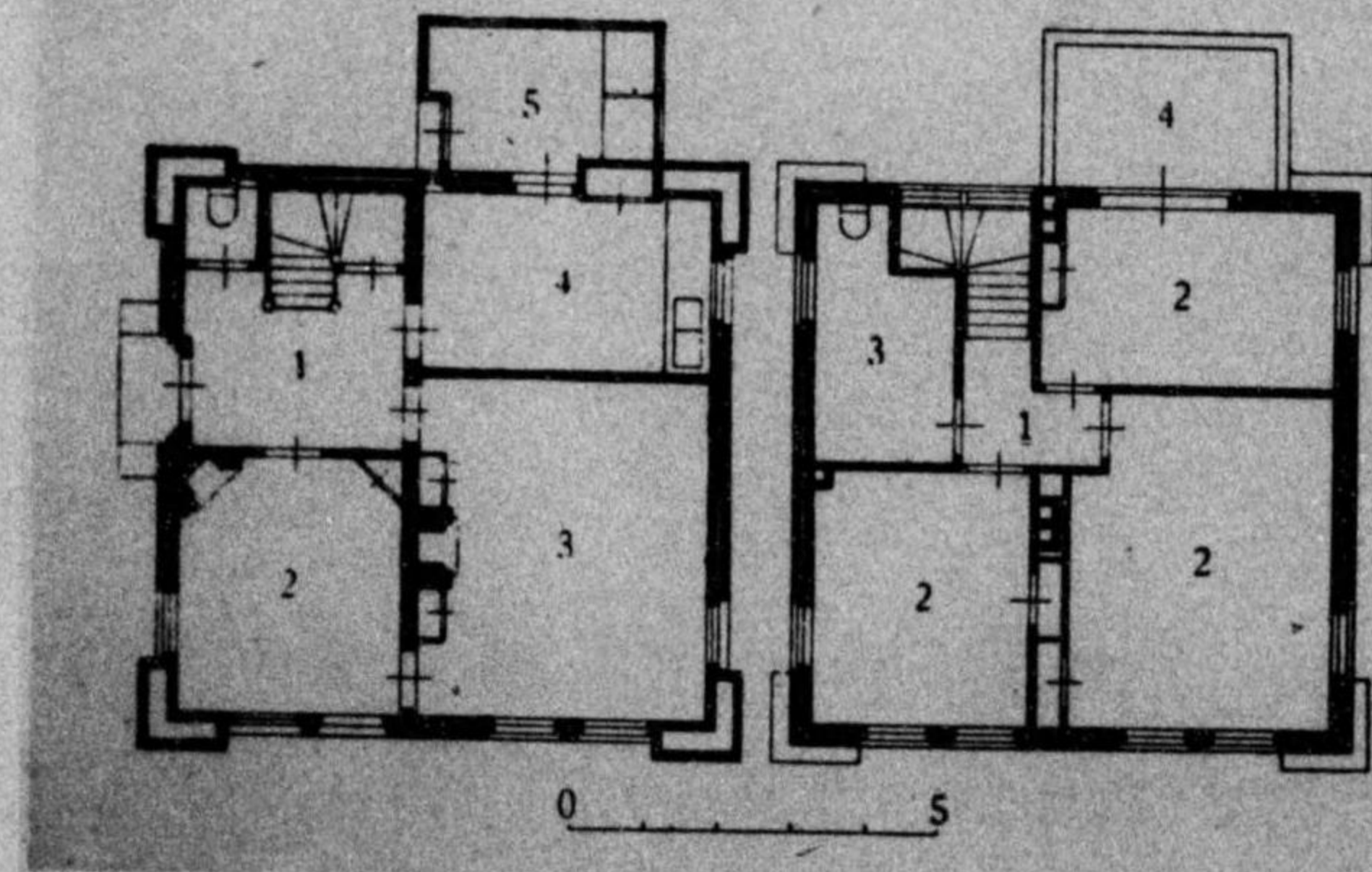
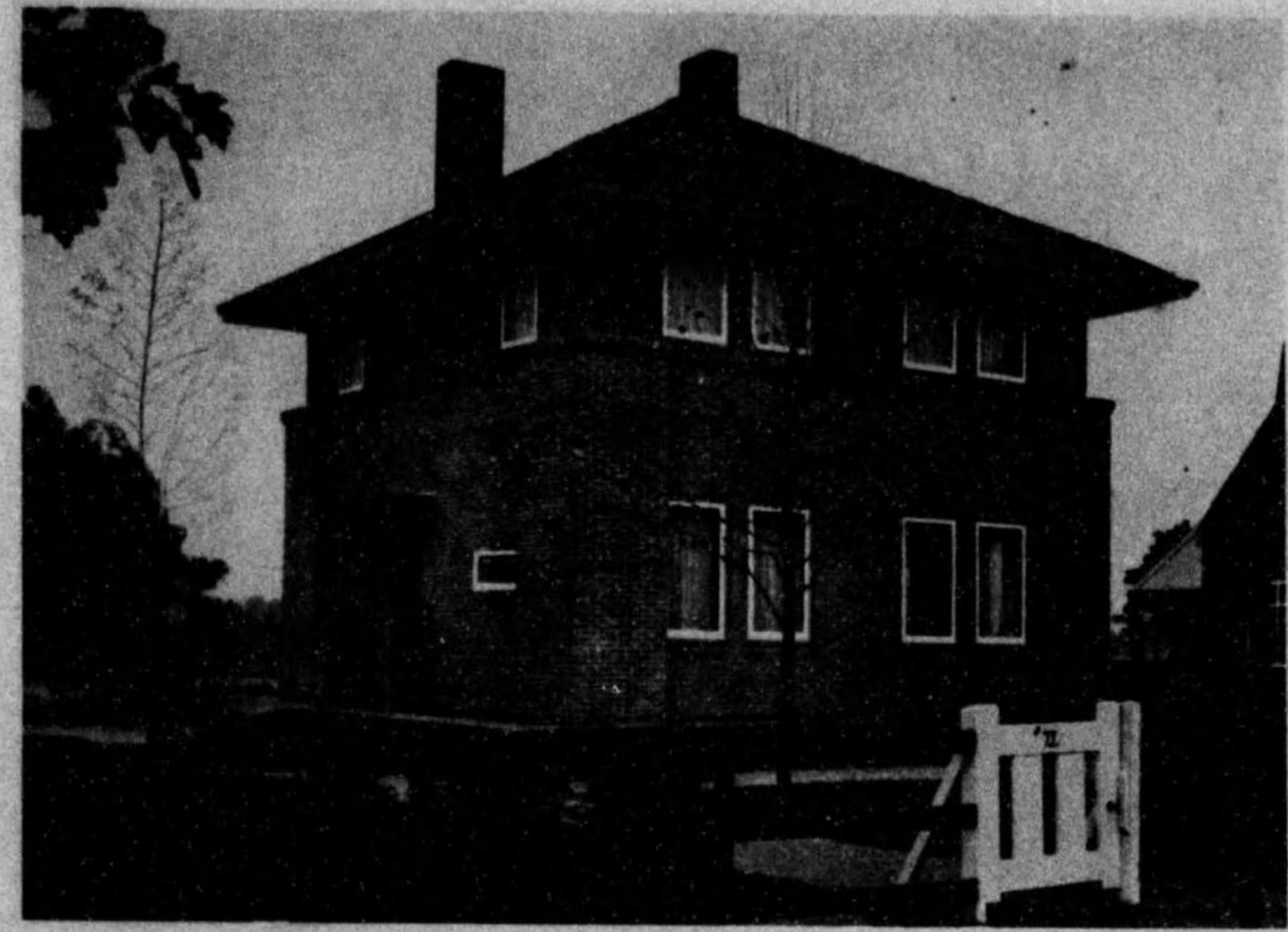

一階(左) 1. ホール 2. 客間 3. 居間 4. 臺所
5. 貯蔵室
二階(右) 1. 廊下 2. 寢室 3. 浴室 4. バルコン

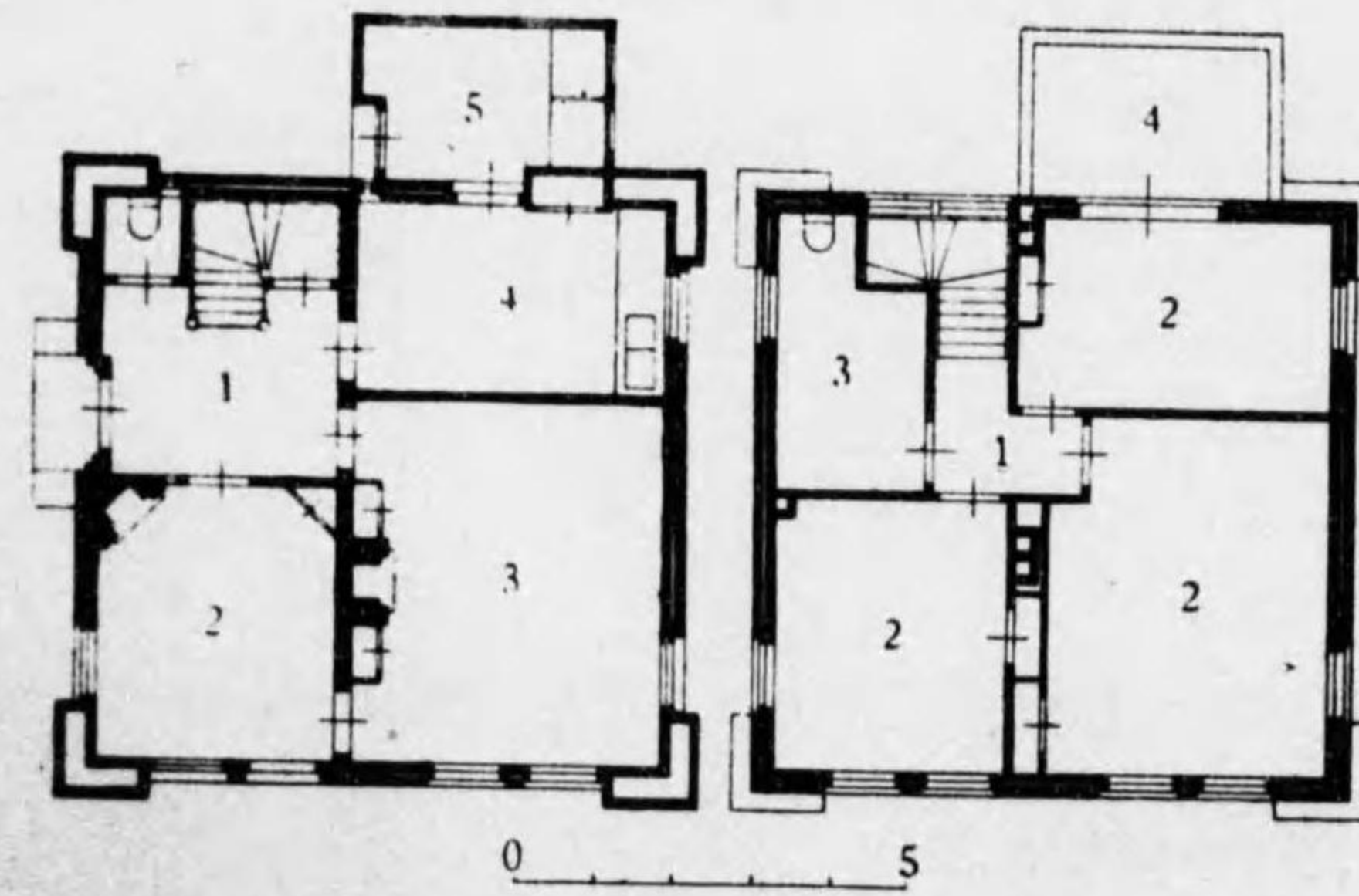
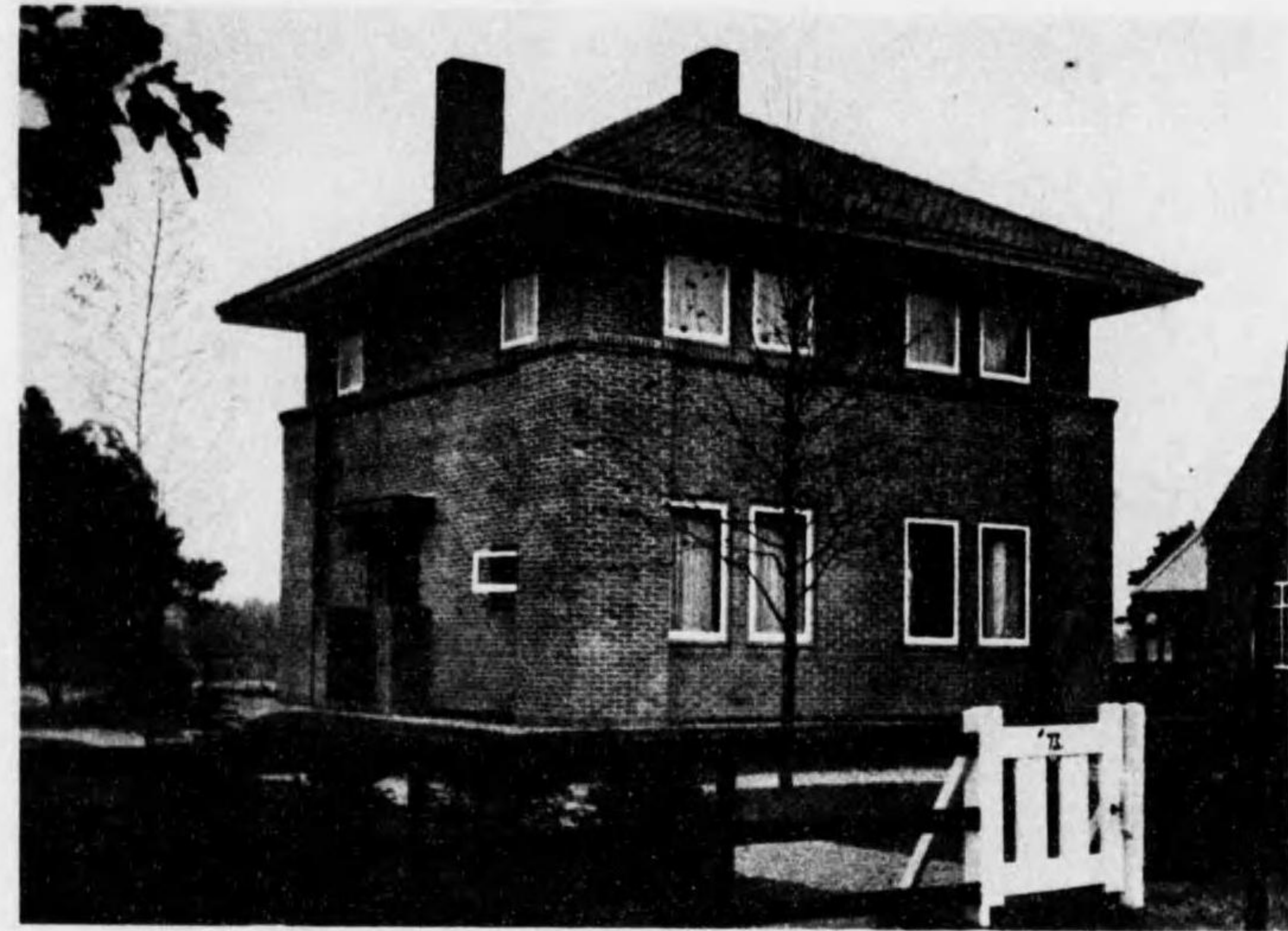

一階(左) 1. ホール 2. 水間 3. 居間 4. 庭所
5. 貯蔵室
二階(右) 1. 廊下 2. 寝室 3. 浴室 4. バルコニー

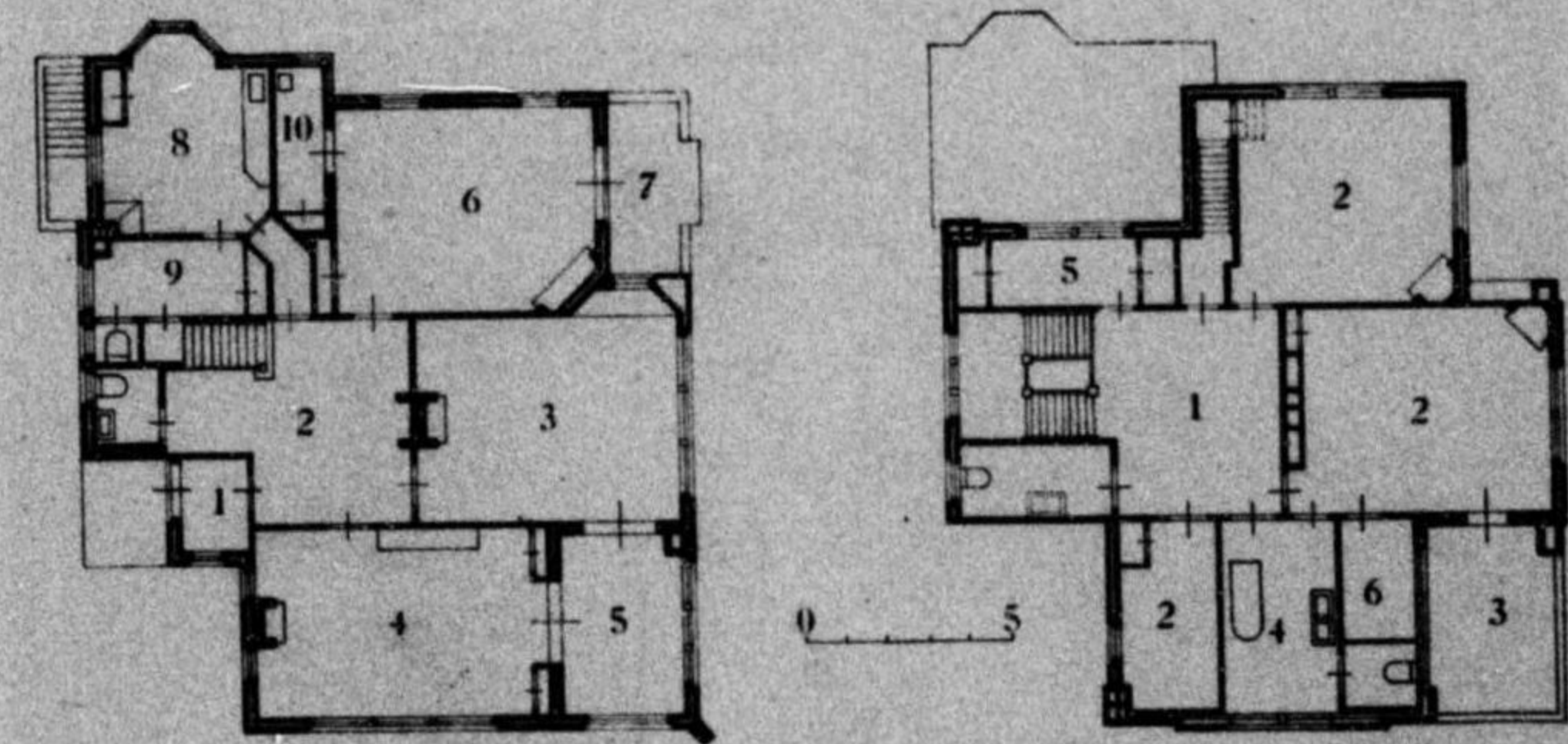

- 一階(左) 1. 玄関 2. ホール 3. サロン兼音楽室 4. 主人室
 5. 花卉室 6. 食事室 7. テラス 8. 臺所
 9. 臺所次の間 10. 配膳室
- 二階(右) 1. ホール 2. 寢室 3. 露臺 4. 浴室
 5. 衣裳室 6. 整衣室

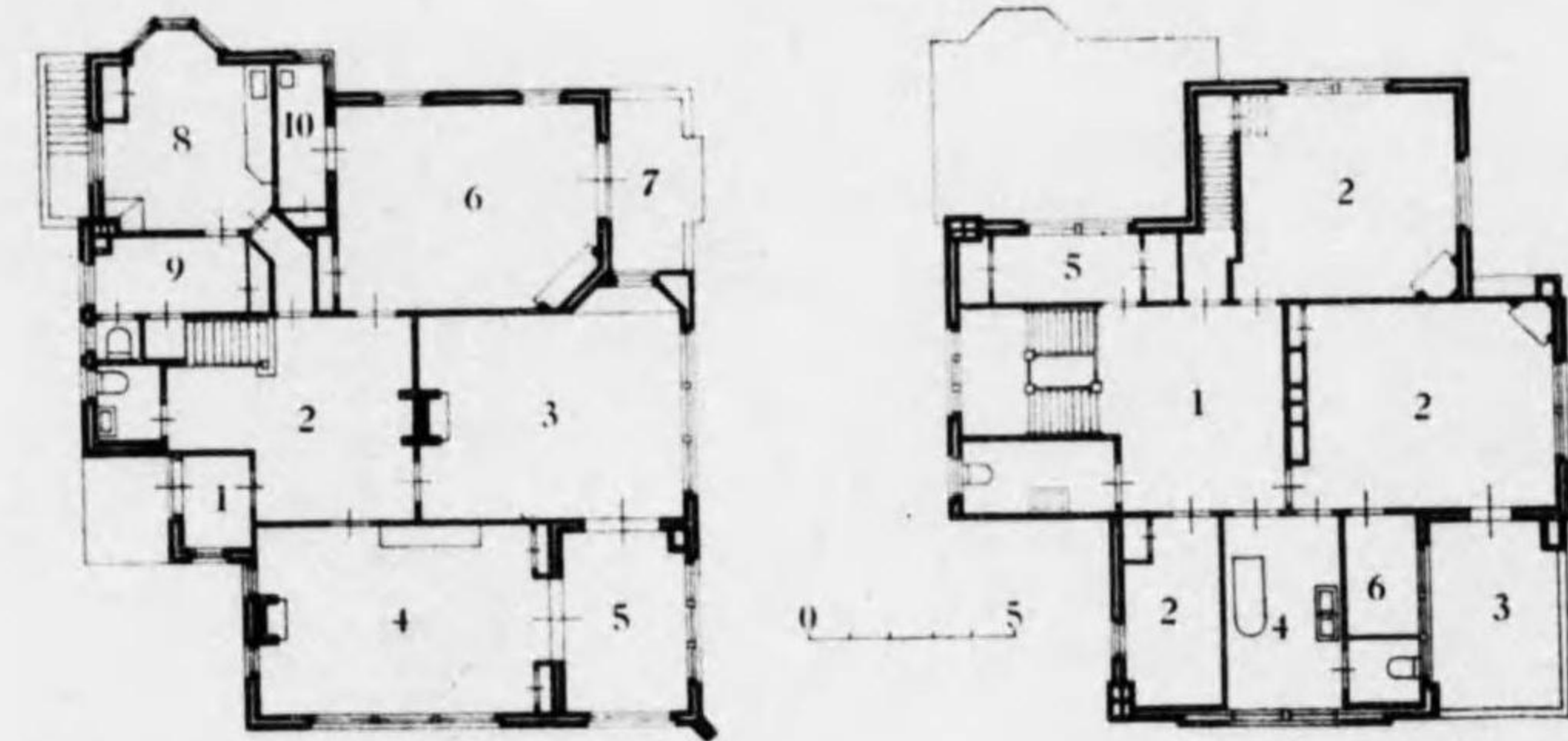
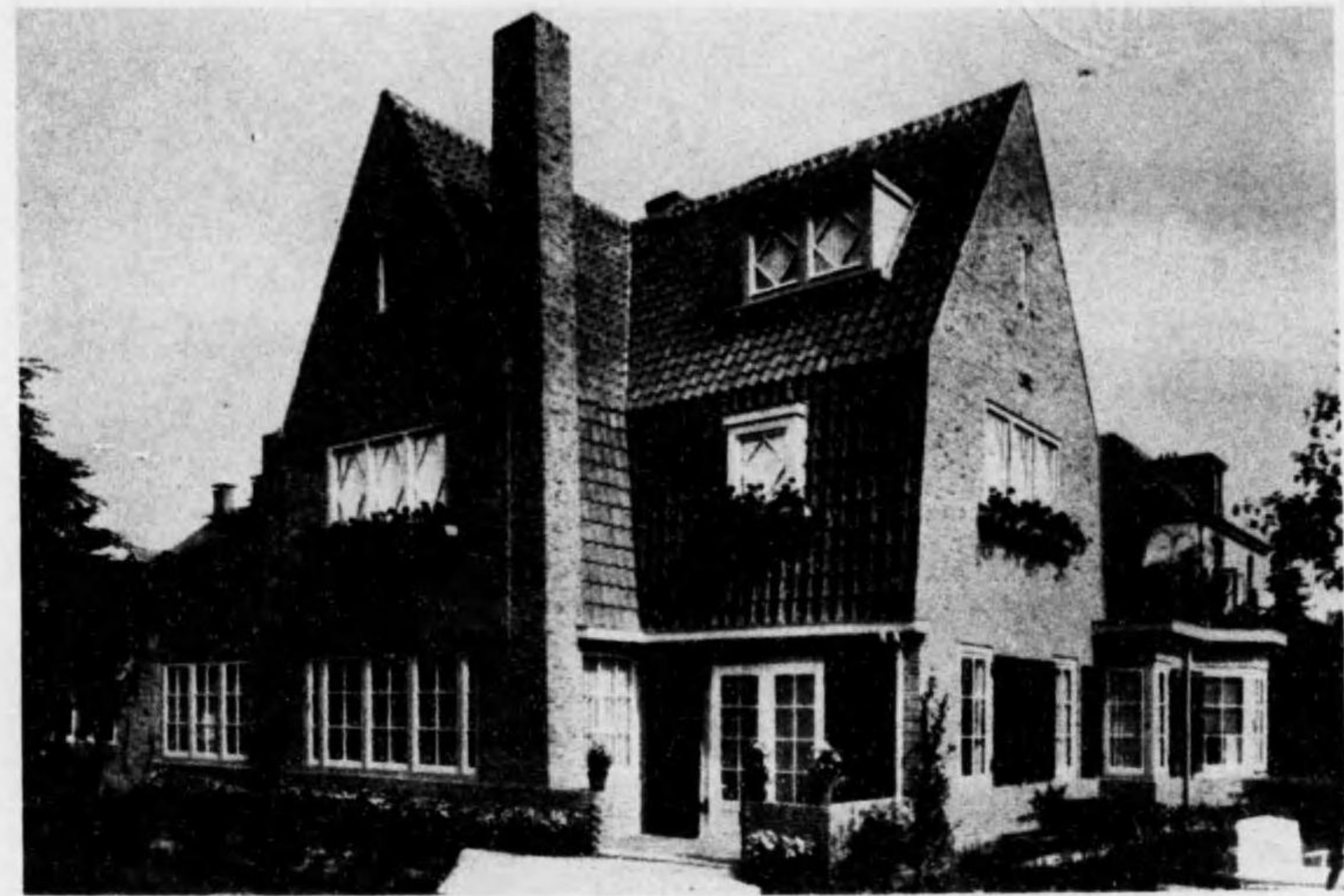

- 一階(左) 1 玄関 2 ホール 3 サロ-ン兼書庫室 4 主人室
 5 花井室 6 食事室 7 テラス 8 浴所
 9 洗面次の間 10 配膳室
- 二階(右) 1 ホール 2 寢室 3 露臺 4 浴室
 5 衣裳室 6 整衣室

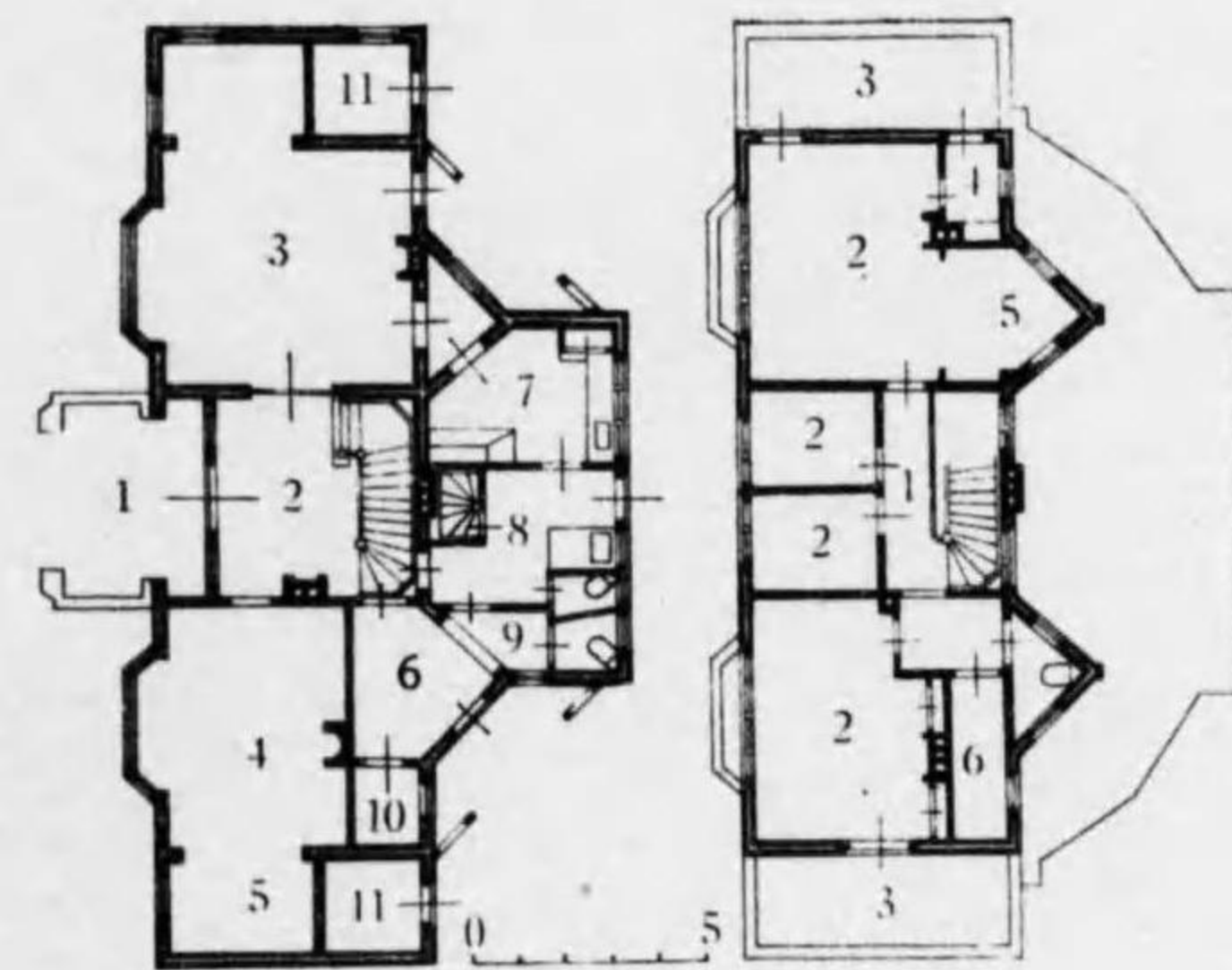
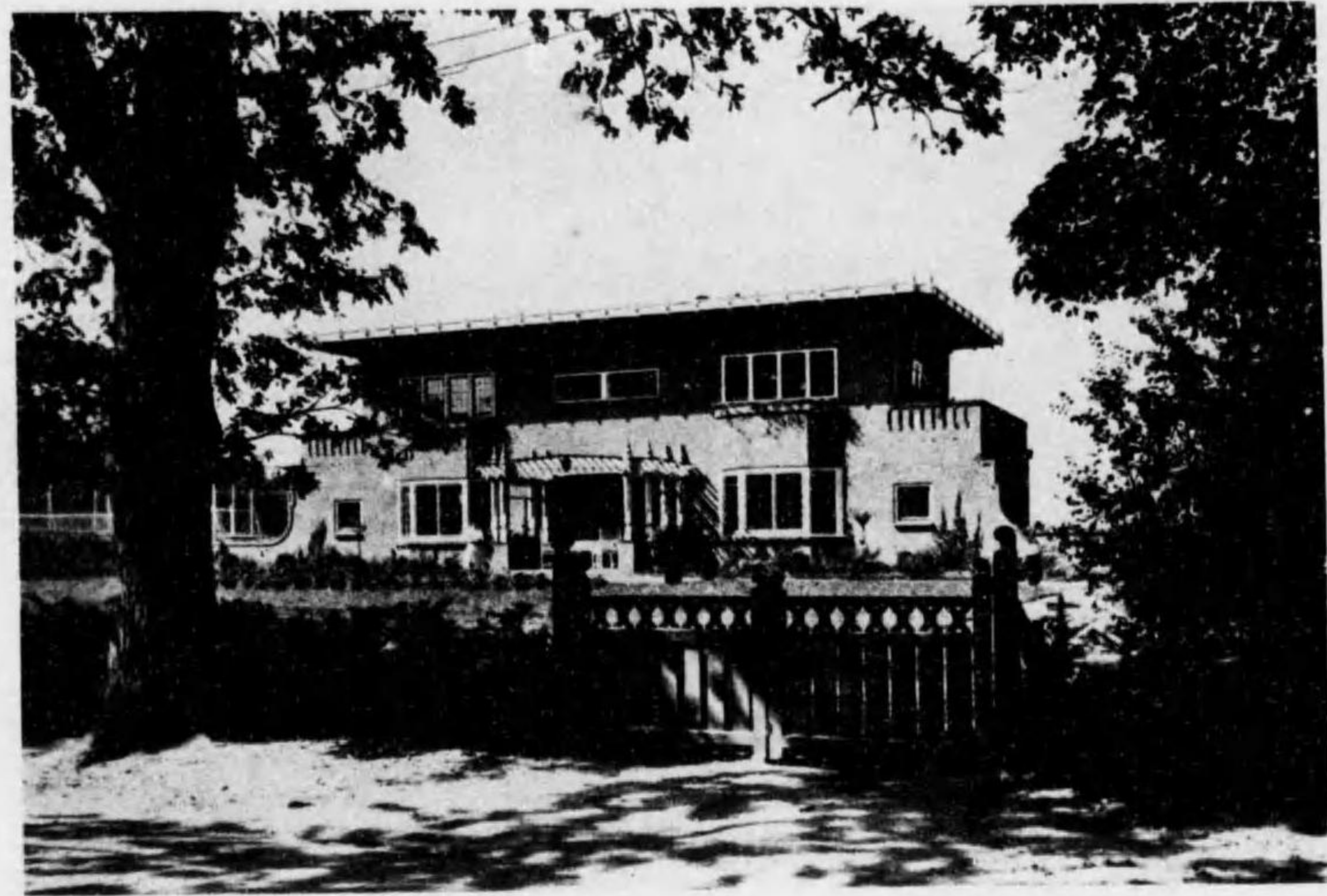

- (左) 閣下
 1. 廊
 2. 居間
 3. 書室
 4. 書室
 5. 書室
 6. 書室
 7. 書室
 8. 書室
 9. 書室
 10. 書室
 11. 書室
- (右) 閣下
 1. 居間
 2. 居間
 3. 居間
 4. 居間
 5. 居間
 6. 居間

31 ペンネタロークの住宅

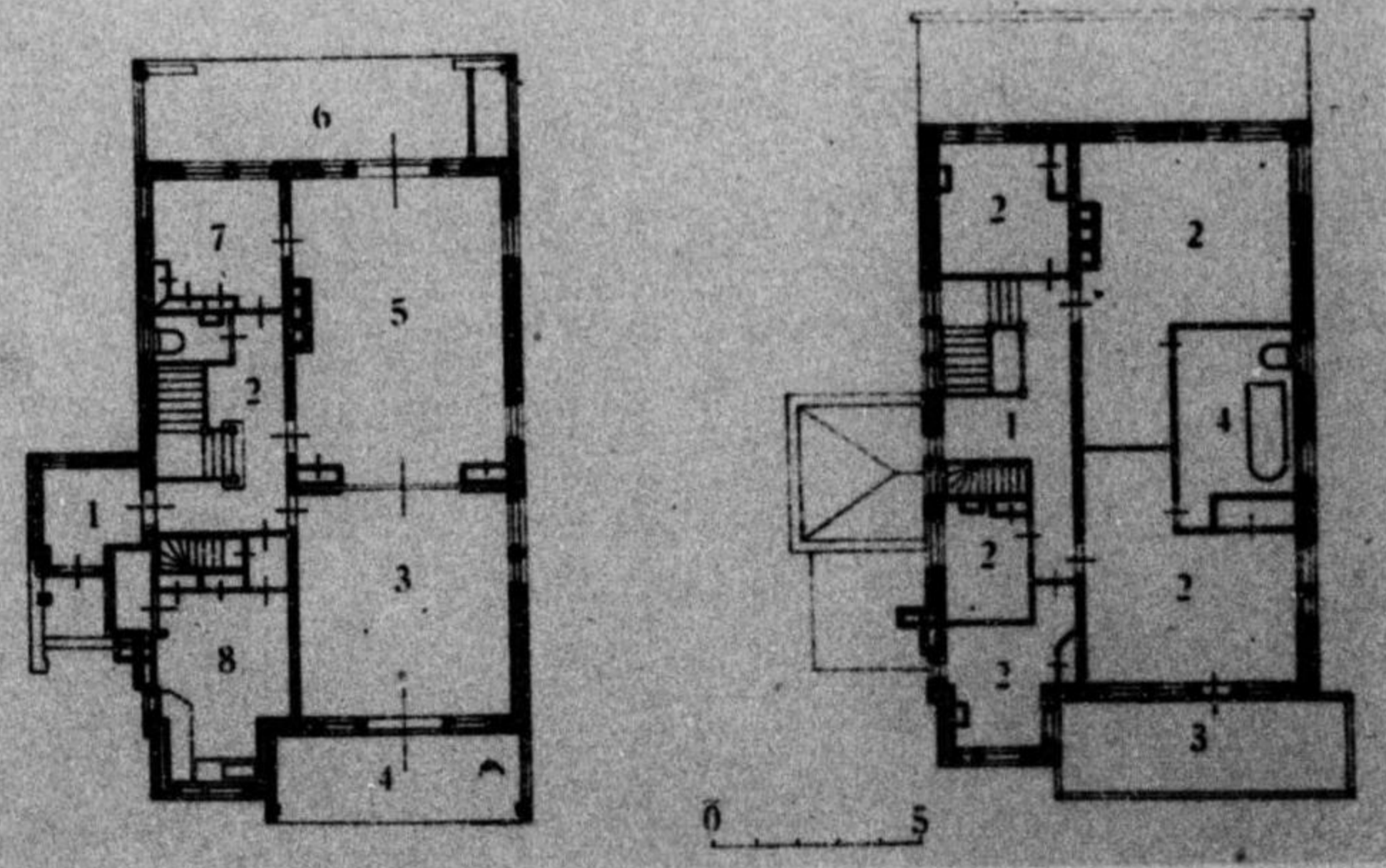
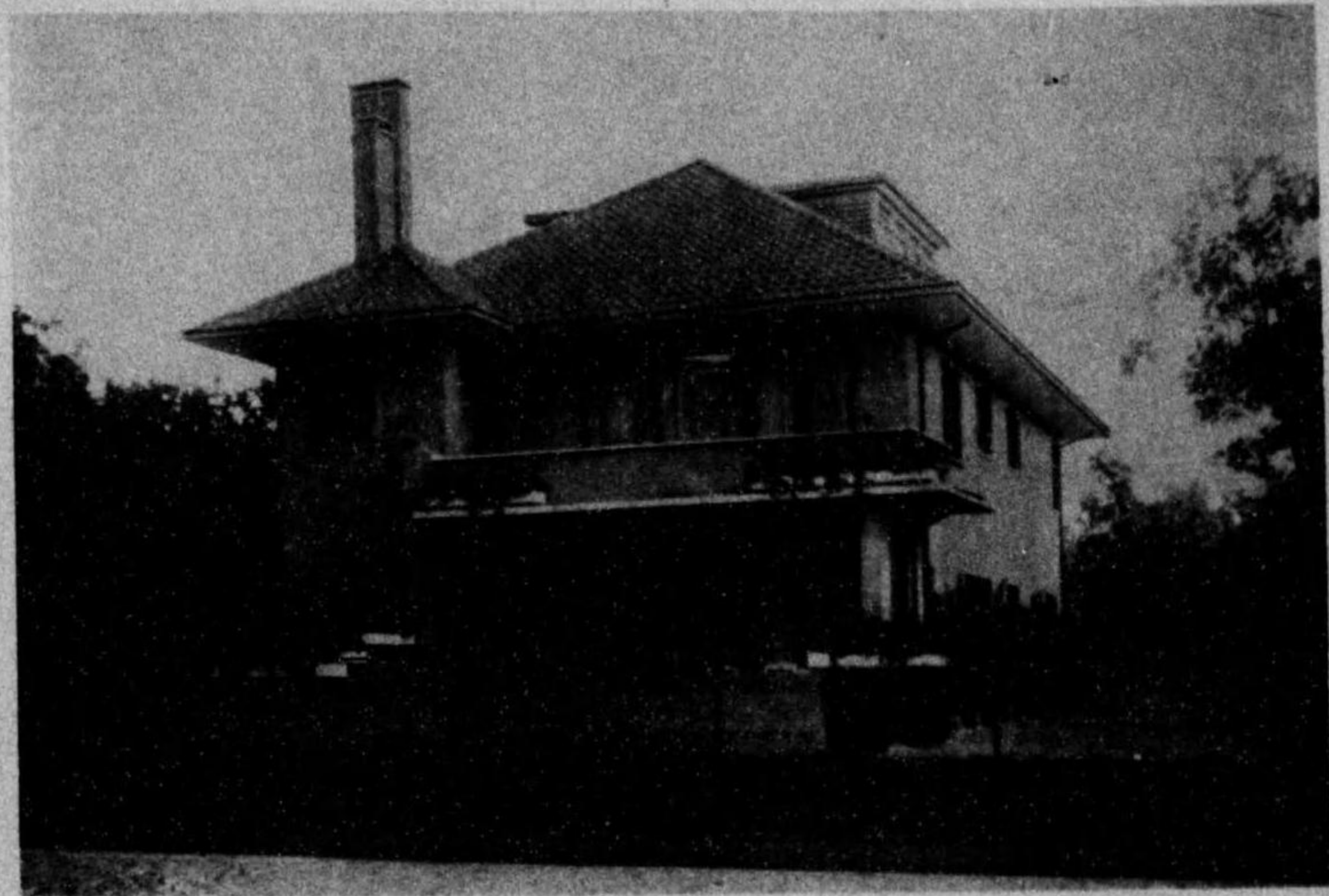

- 一階(左) 1. 玄関 2. ホール 3. 應接室 4. テラス
 5. 居間 6. ヴェランダ 7. 小供室 8. 臺所
 二階(右) 1. 廊下 2. 寢室 3. 露臺 4. 浴室

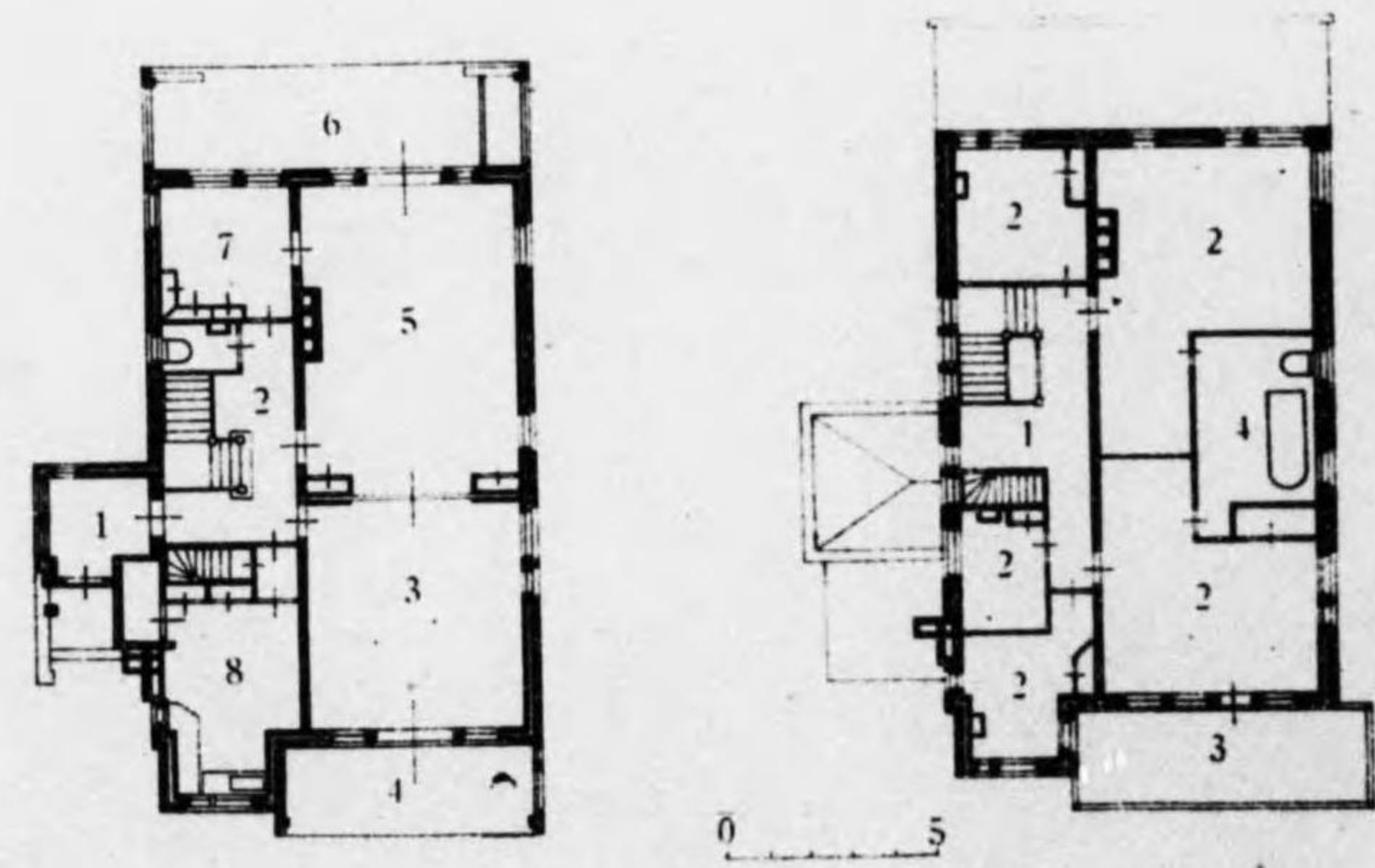
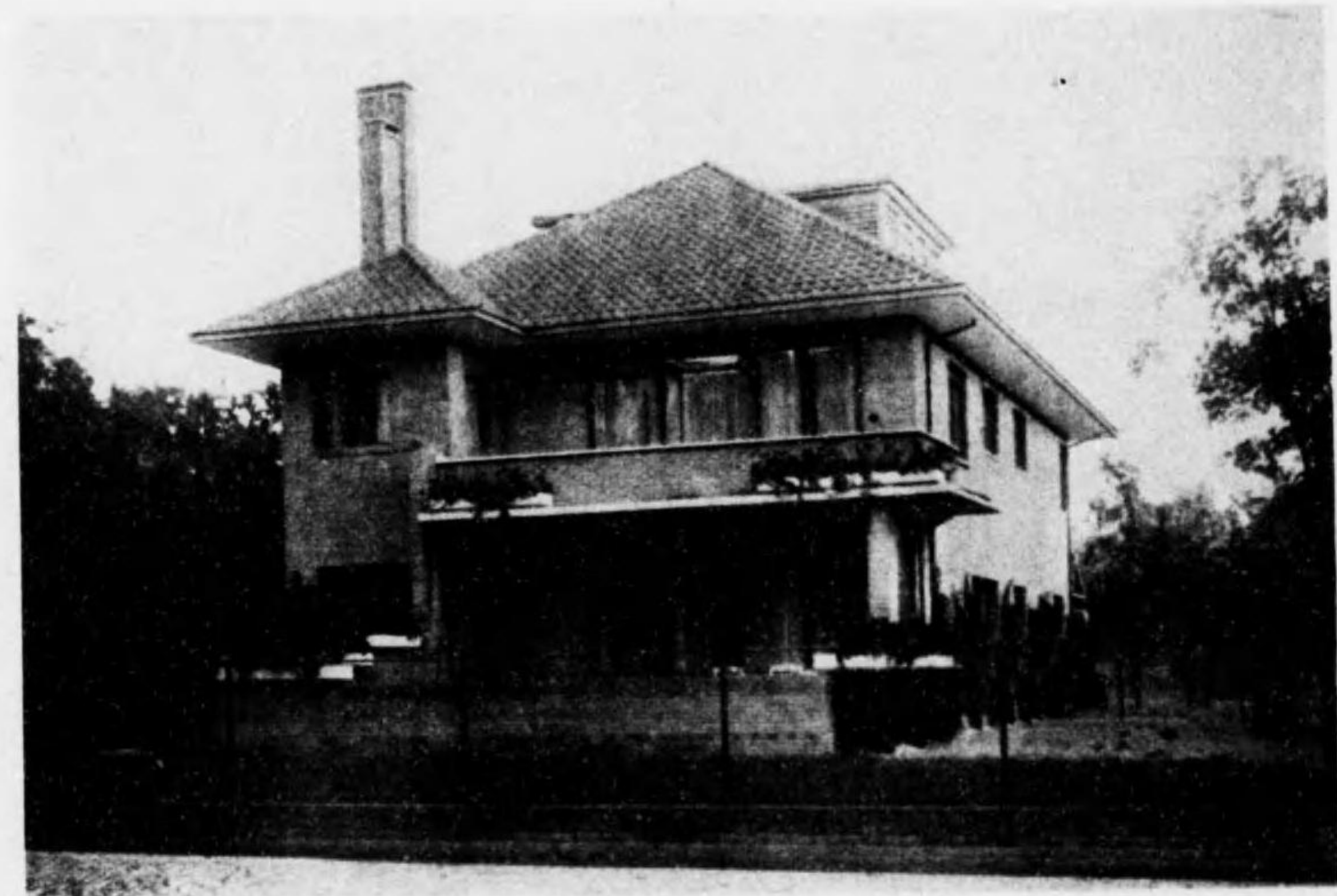

一階(左) 1 玄関 2 ホール 3 応接室 4 テラス
5 居間 6 書斎 7 小供室 8 炊所
二階(右) 1 廊下 2 寝室 3 書斎 4 浴室

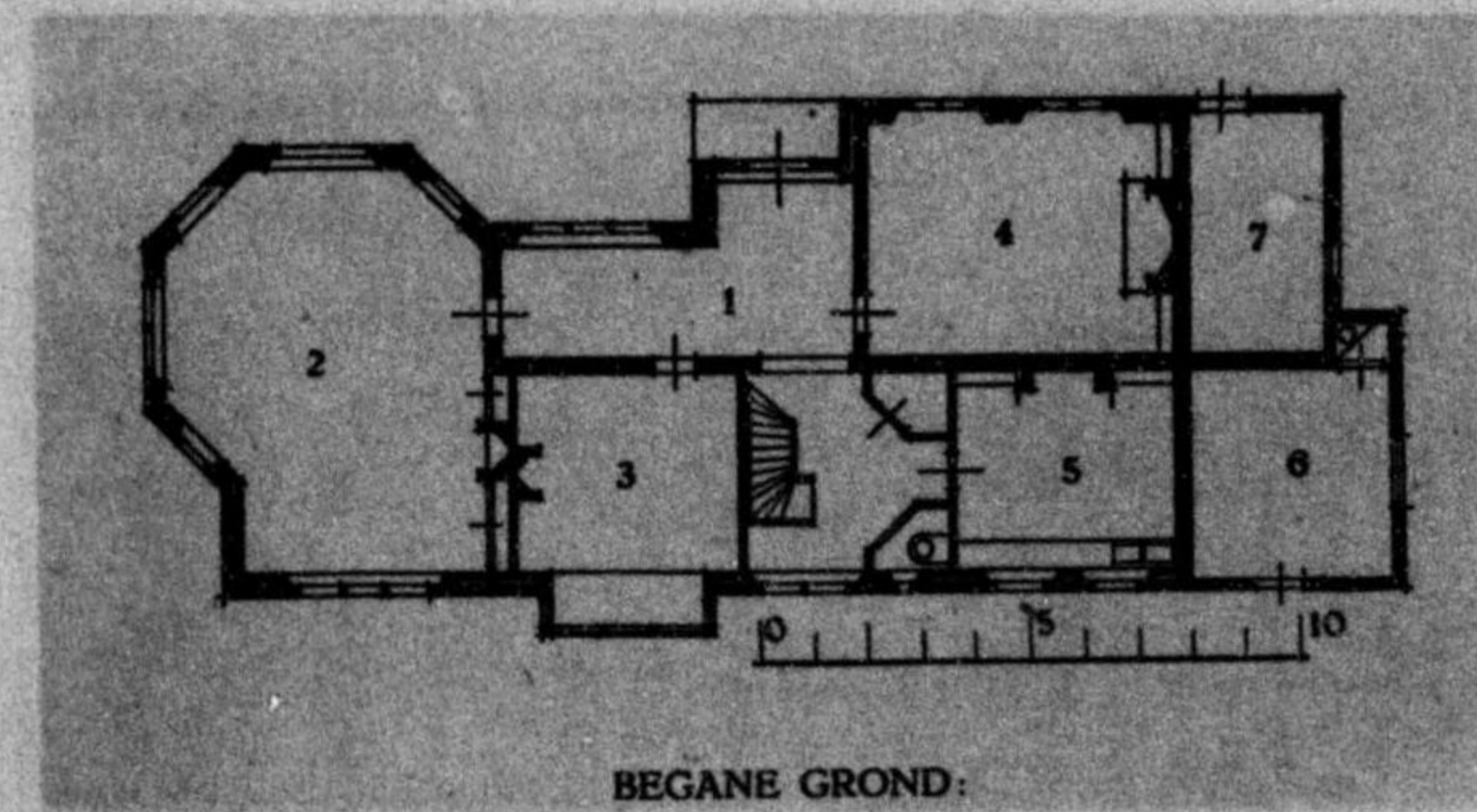

- 1. ホール
- 2. 居間
- 3. サロン
- 4. 主人室
- 5. 臺所
- 6. 貯蔵室
- 7. 燃料室

BEGANE GROND:

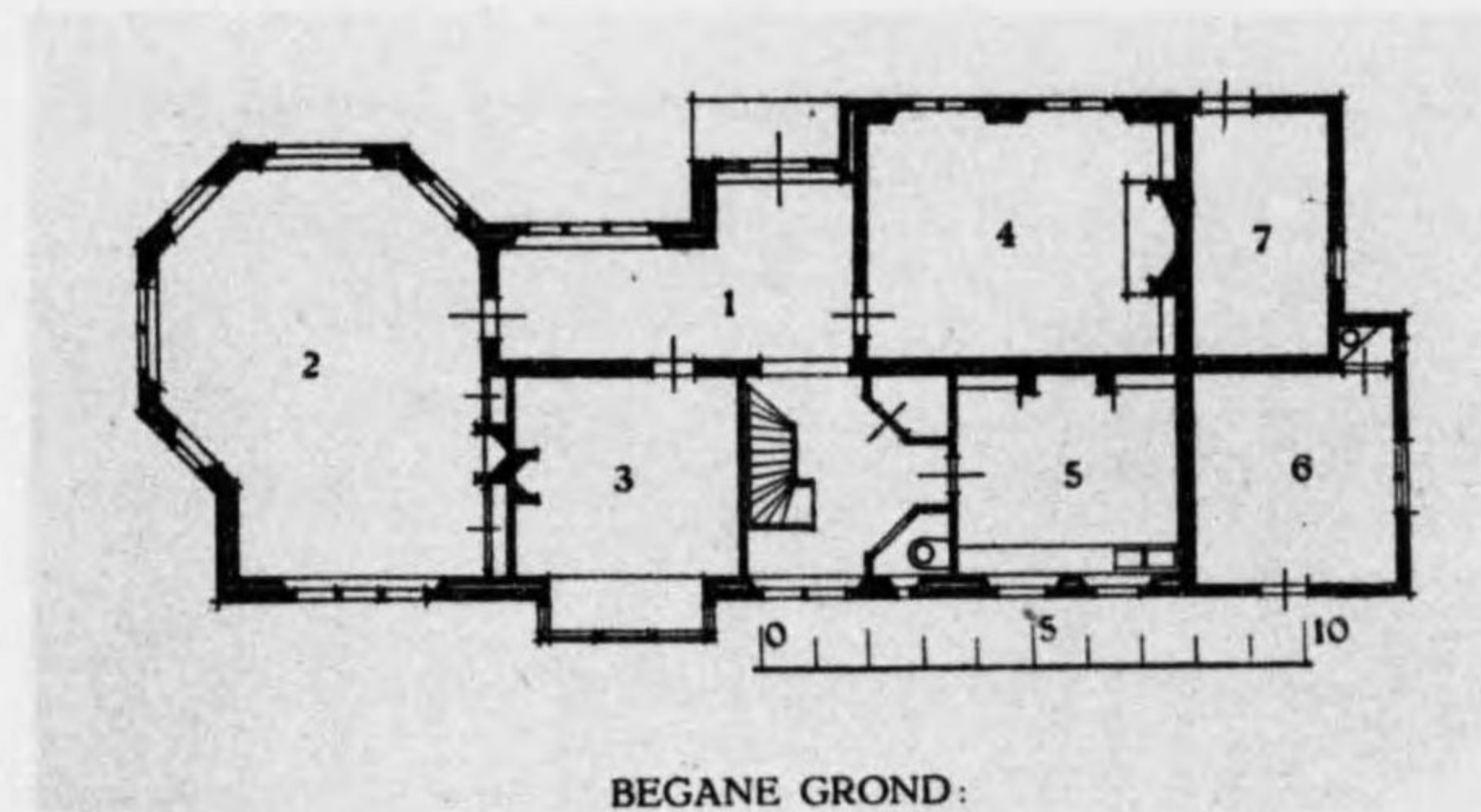
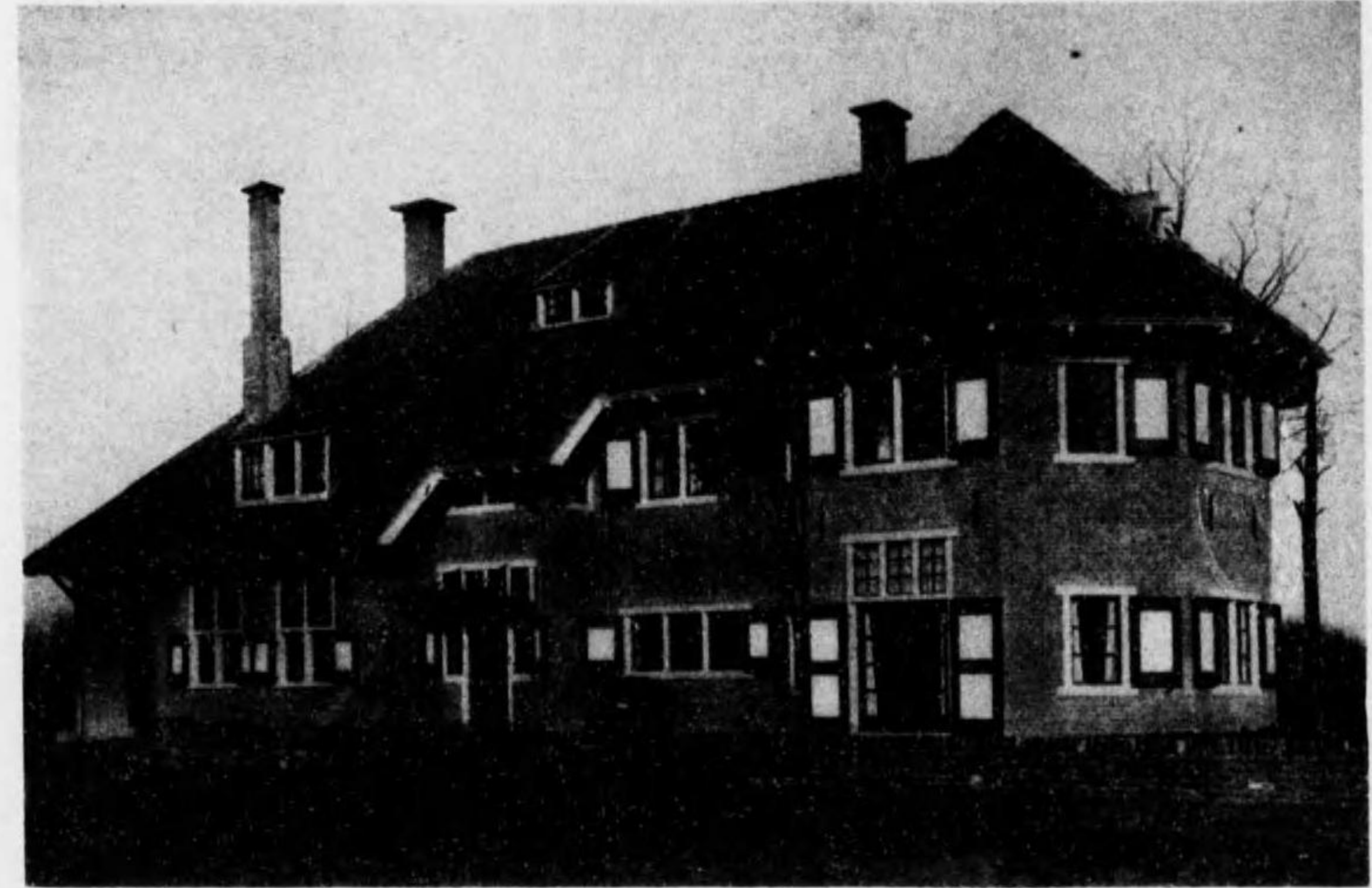

- 1. ホール
- 2. 居間
- 3. サロン
- 4. 主人室
- 5. 臺所
- 6. 貯蔵室
- 7. 燃料室

BEGANE GROND:

53. ゴエス附近の住宅

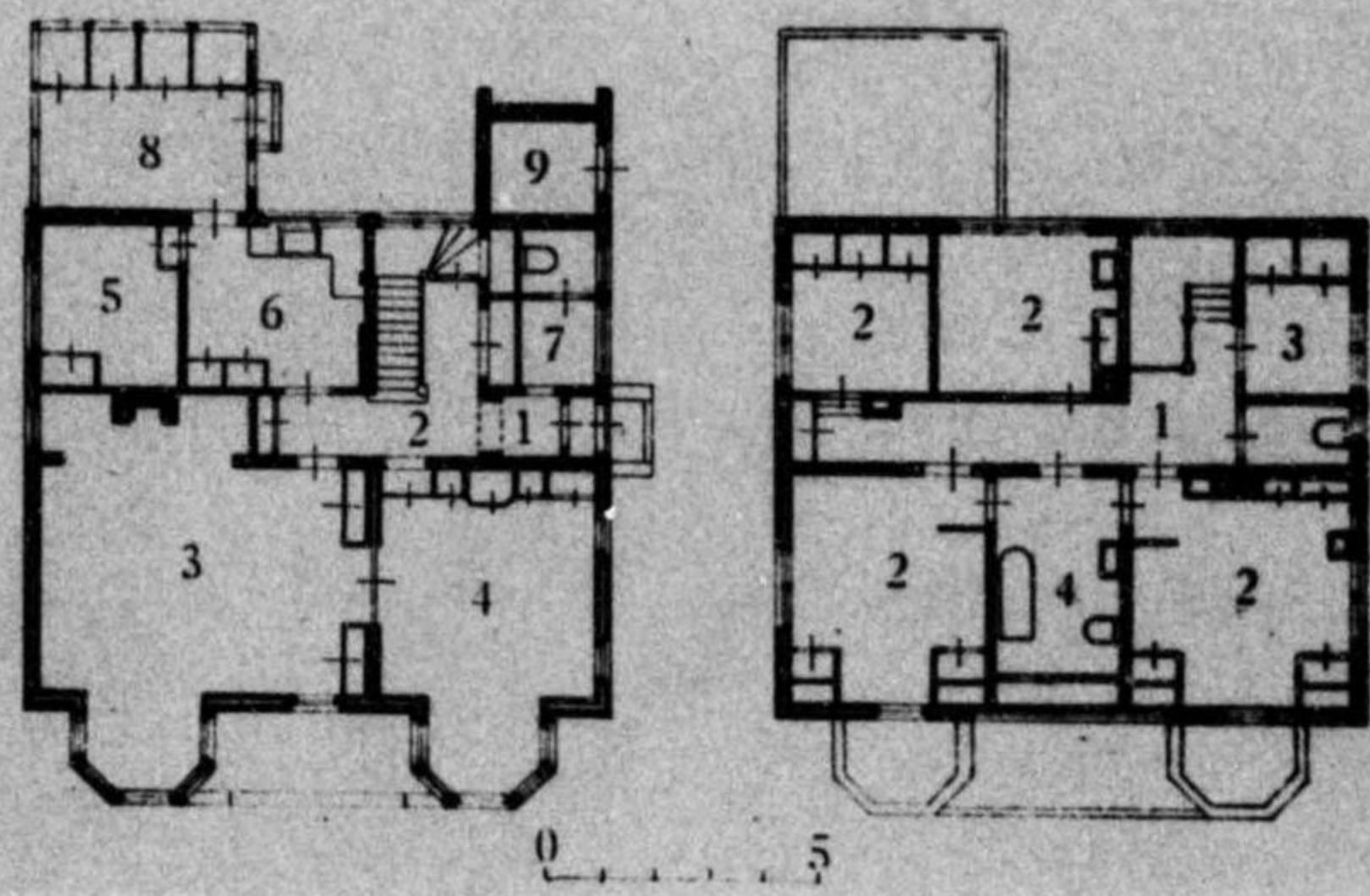
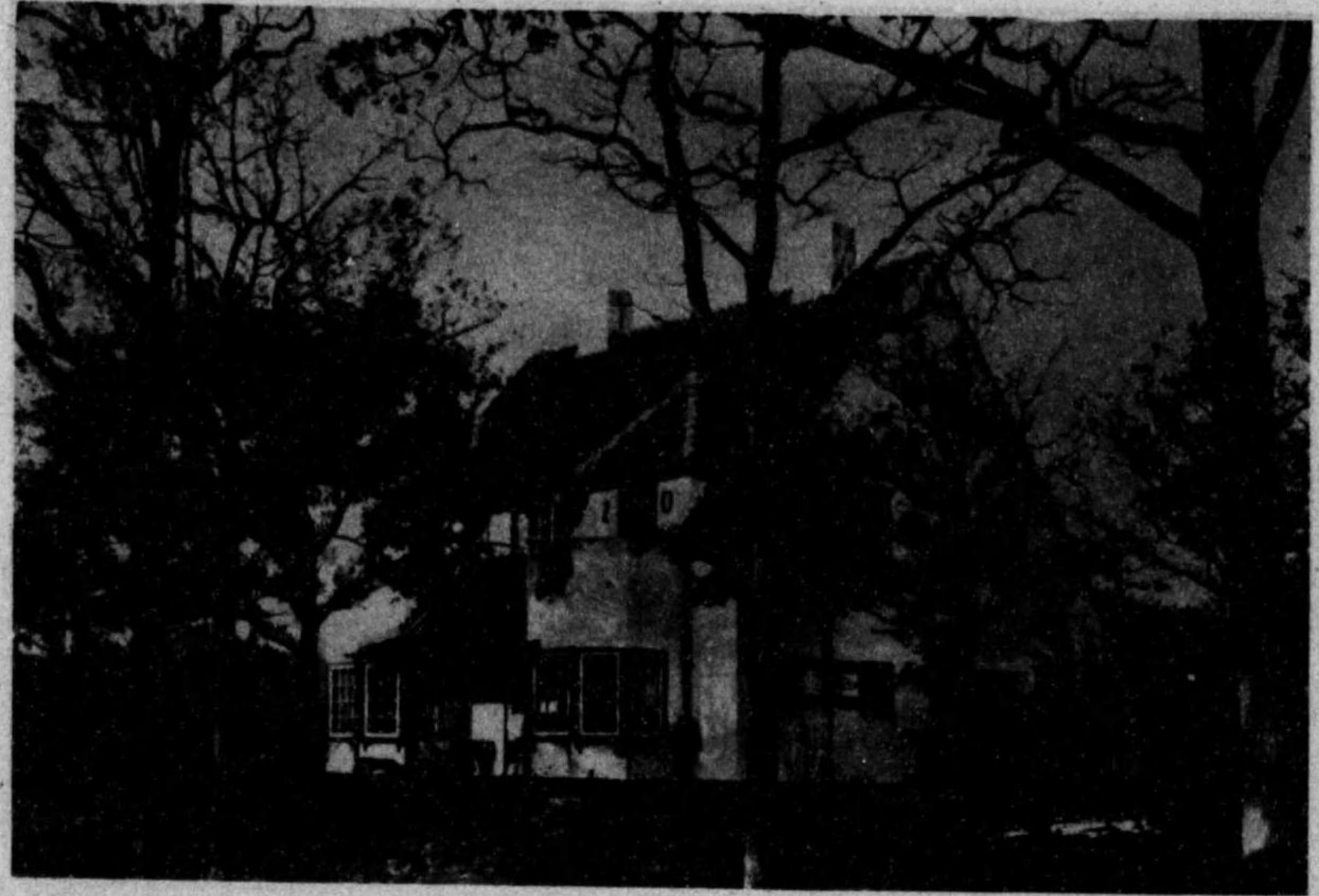

- 一階(左)
- 1. 玄関
- 2. ホール
- 3. 居間
- 4. 読書室
- 5. 居間
- 6. 薬室
- 7. 整衣室
- 8. 納戸
- 9. 自転車置き場
- 二階(右)
- 1. 廊下
- 2. 寝室
- 3. 衣室
- 4. 浴室

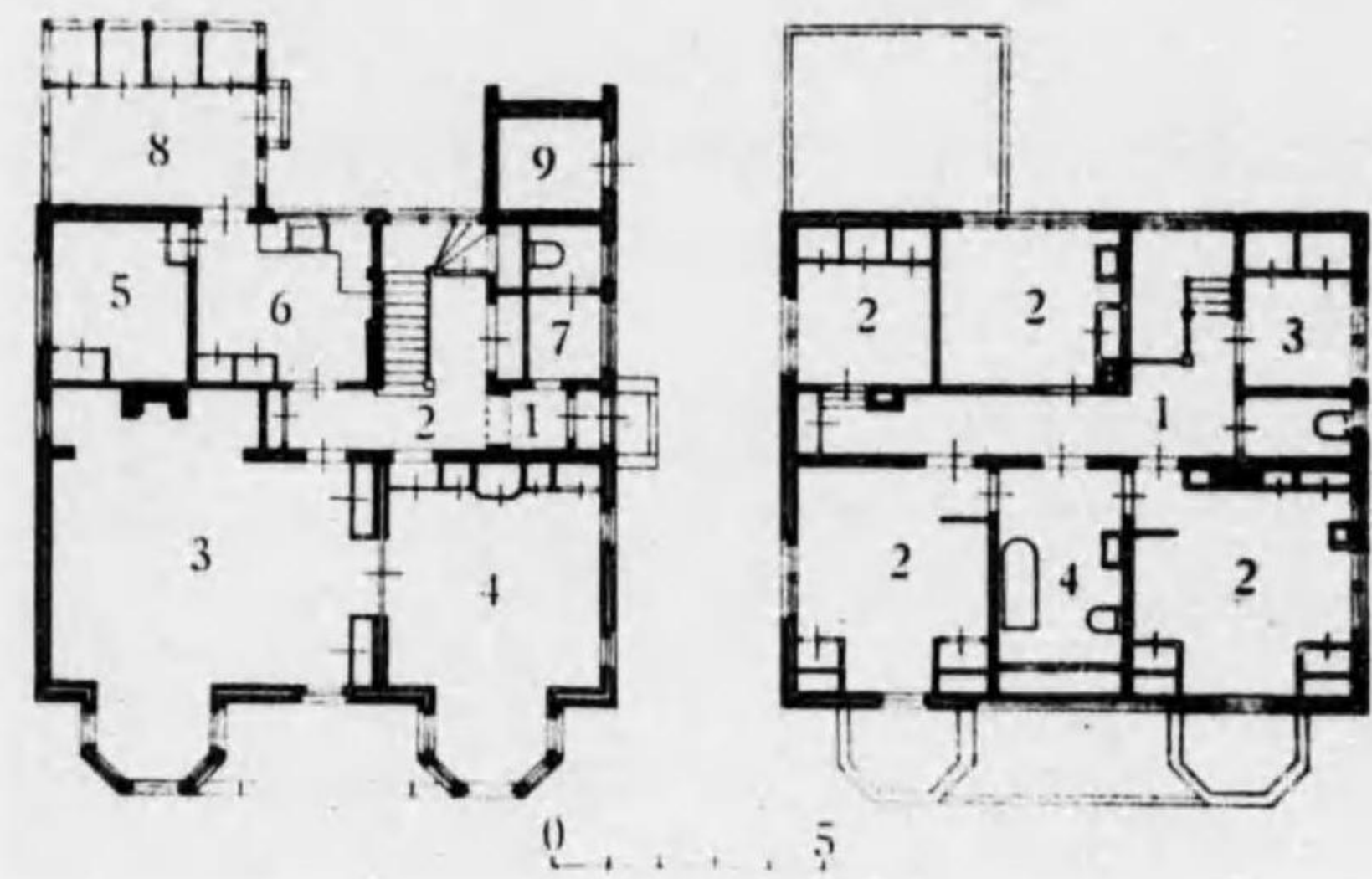

- 階(左)
- 1 玄関
 - 2 居間
 - 3 書斎
 - 4 居間
 - 5 廊下
 - 6 洗面
 - 7 浴室
 - 8 脱衣
 - 9 洗濯
- 階(右)
- 1 玄関
 - 2 居間
 - 3 書斎
 - 4 居間

54 ワッセナールの住宅