

始

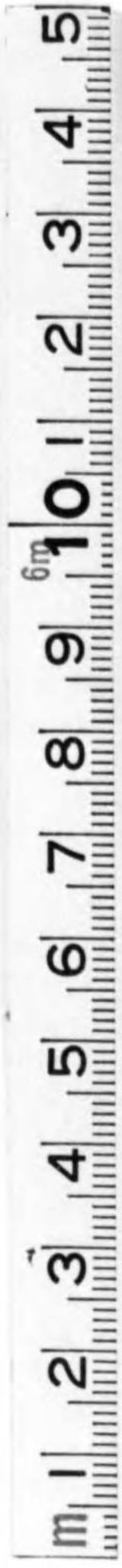

農業改良資料第十一号
工藝農産物要覽
農務局

14.2

717

農事改良資料第一六號

工藝農產物要覽

昭和五年三月

農林省農務局

主要工藝農產物生産、消費 (其一)

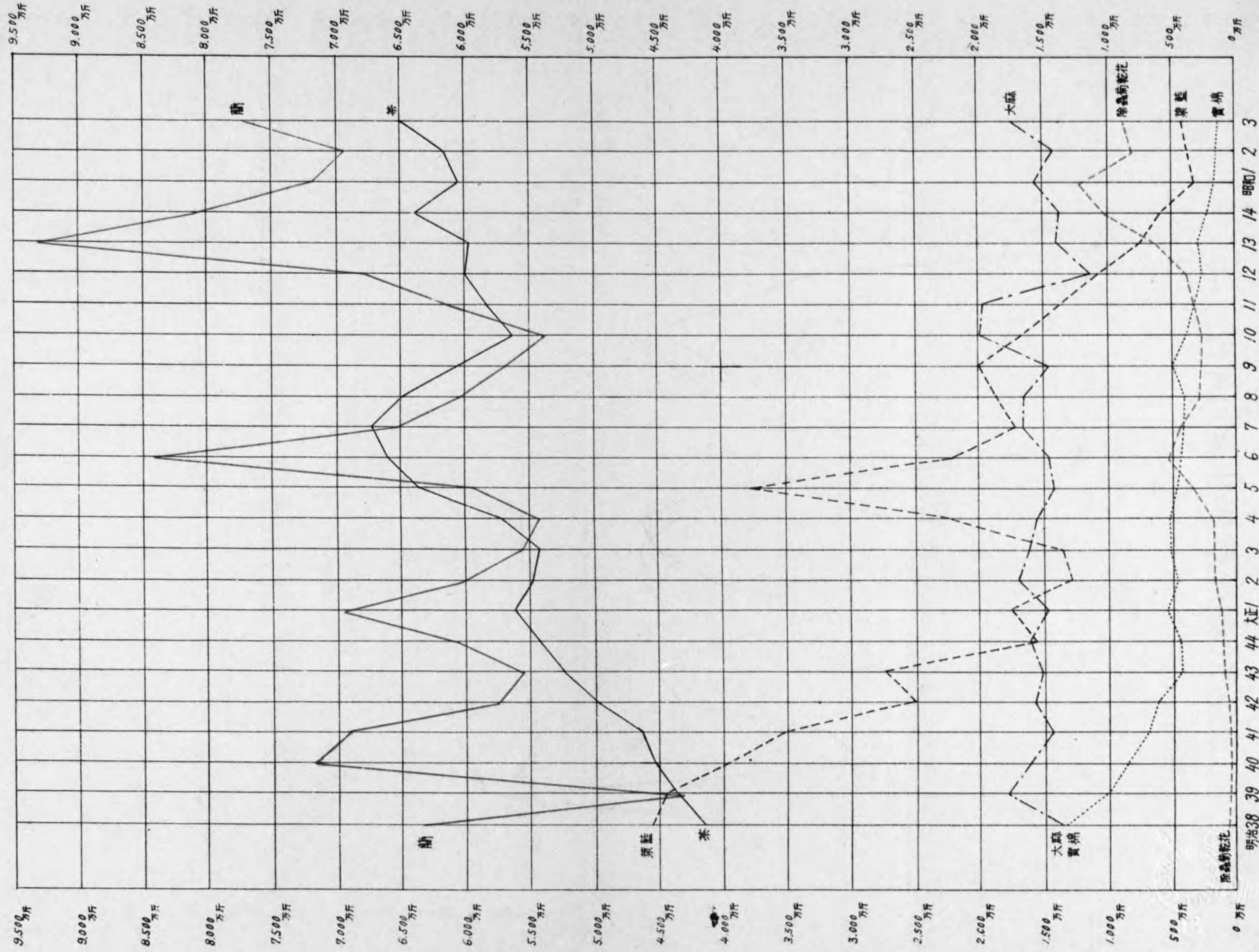

主要工藝農產物生產、消費 (其ノ二)

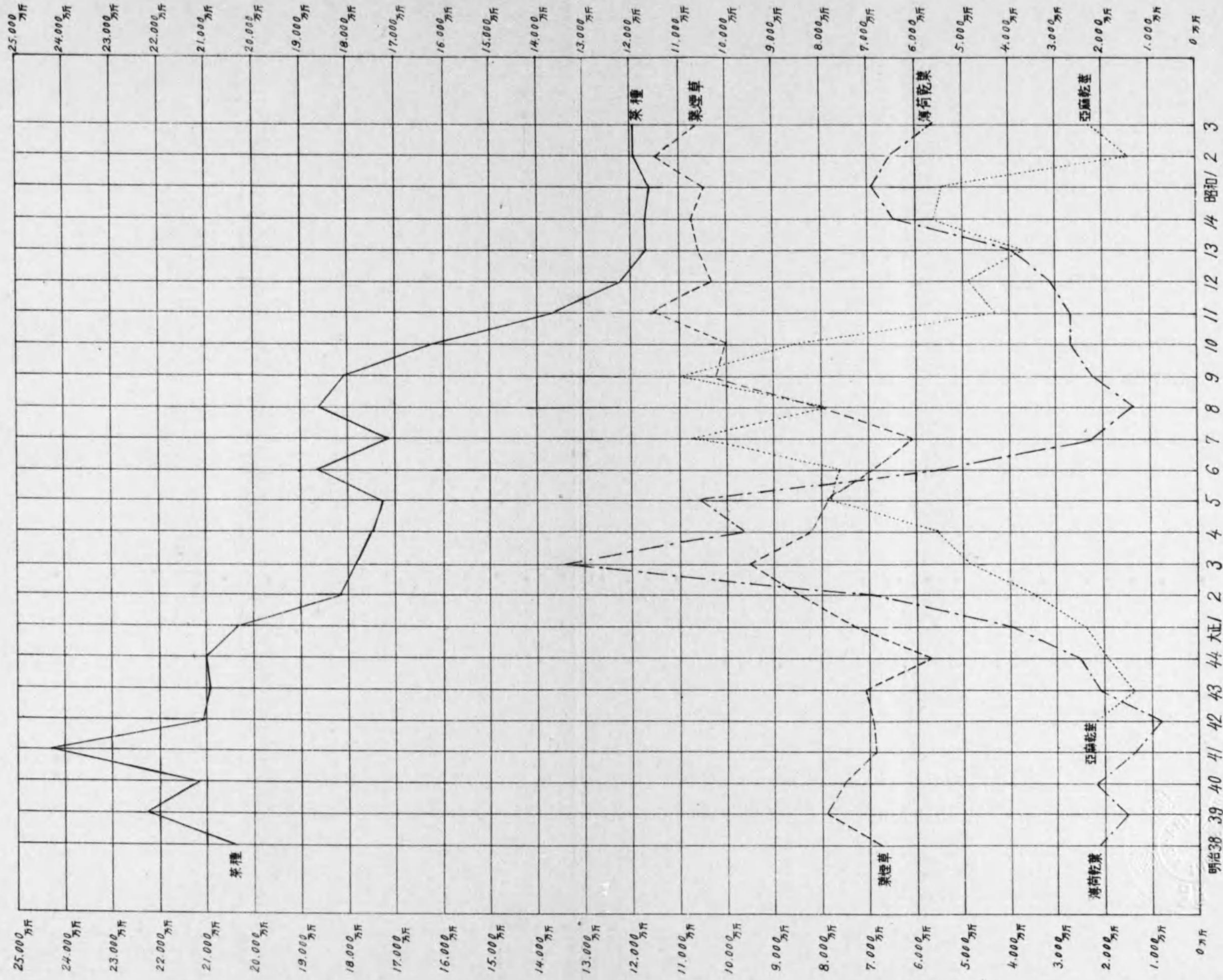

明治38 39 40 41 42 43 44 大正1 2 3 4 5 6 7 8 9 10 11 12 13 14 昭和1 2 3

主要工藝農產物輸入趨勢

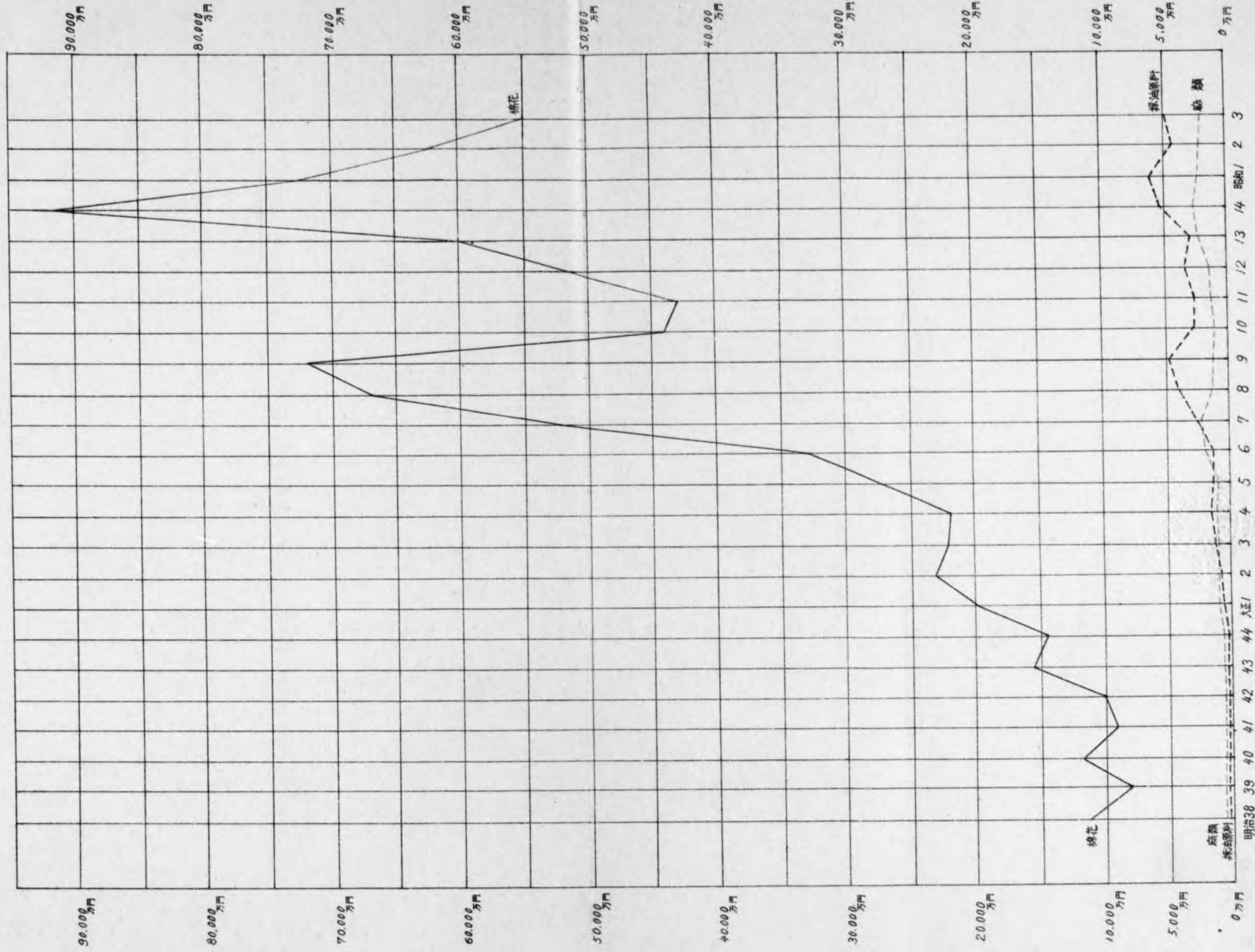

179-347

14.21-717工

藝農產物要覽

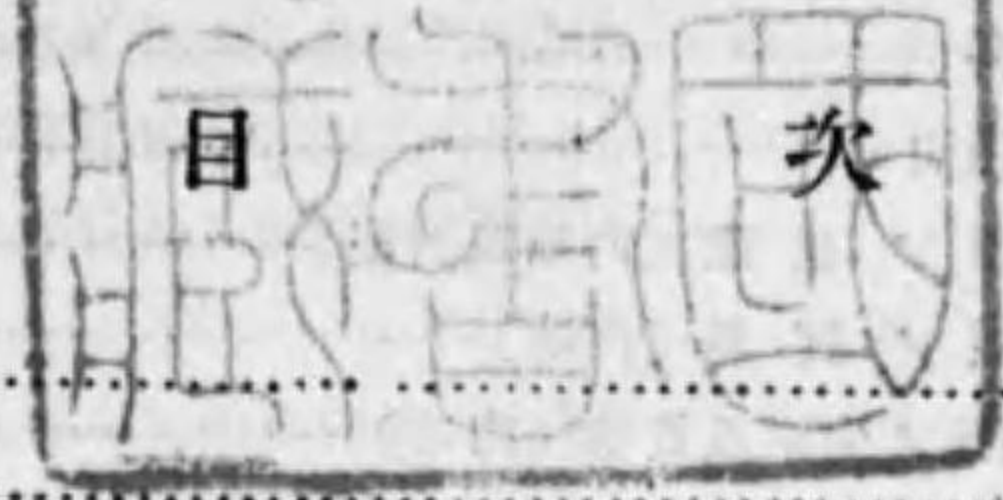

目次

總說	1
概要	6
I. 纖維原料	28
甲 棉花	28
1. 棉花ノ生産(内地及朝鮮)	28
2. 棉花ノ貿易(内地)	30
(イ)仕出地別棉花輸移入額	30
(ロ)仕向地別棉花輸移出額	32
3. 紡績用棉花消費高(内地)	34
乙 麻類	36
A 麻類ノ生産	36
4. 大麻ノ生産(内地及朝鮮)	36
5. 亞麻ノ生産(内地)	37
6. 苧麻ノ生産(内地, 朝鮮及臺灣)	38
7. 黃麻ノ生産(内地及臺灣)	39
B 麻類ノ貿易	40
8. 總額(内地)	40
9. 大麻黃麻及マニラ麻ノ仕出地別輸移入額(内地)	42
10. 亞麻及苧麻ノ仕出地別輸移入額(内地)	44
C 麻類ノ需要額(内地)	46
II. 製紙葦蓆及眞田原料	48
甲 製紙原料	48
11. 楮ノ生産(内地)	48
12. 三桠ノ生産(内地)	49
乙 蓆原料	50
A 藺類ノ生産	50
13. 藺ノ生産(内地)	50
14. 荖苳ノ生産(内地)	50
15. 莞草ノ生産(朝鮮)	51
16. 大甲藺及荖苳ノ生産(臺灣)	51
B 藺類製品	52
17. 藺類製品ノ生産(内地)	52
18. 藺製品ノ貿易(内地)	54
丙 眞田原料	56

發行所寄贈本



19. 麥稈眞田ノ生産及貿易(内地).....56

20. 麻眞田ノ生産及貿易(内地).....57

III. 油 蠟 原 料.....58

甲 採 油 原 料.....58

A 菜種及菜種油.....58

21. 菜種ノ生産(内地及臺灣).....58

22. 菜種ノ貿易(内地).....59

23. 菜種油ノ生産及貿易(内地).....60

B 大豆及大豆油.....62

24. 大豆ノ生産(内地、朝鮮及臺灣).....62

25. 大豆ノ貿易(内地).....64

26. 大豆油ノ生産貿易及需要額(内地).....66

C 落花生及落花生油.....68

27. 落花生ノ生産(内地、朝鮮及臺灣).....68

28. 落花生ノ貿易(内地).....70

29. 落花生油ノ生産及貿易(内地).....71

D 亞麻仁及亞麻仁油.....72

30. 亞麻仁ノ生産及貿易(内地).....72

31. 亞麻仁油ノ生産及貿易(内地).....73

E 棉實及棉實油.....74

32. 棉實ノ生産及貿易(内地及朝鮮).....74

33. 棉實油ノ生産及貿易(内地).....75

F 胡麻及胡麻油.....76

34. 胡麻ノ生産(内地、朝鮮及臺灣).....76

35. 胡麻ノ貿易(内地).....77

36. 胡麻油ノ生産及貿易(内地).....78

G 荏 及 荏 油.....79

37. 荏ノ生産(朝鮮)貿易及荏ノ油ノ生産(内地).....79

乙 採 蠟 原 料.....80

38. 蠟 實ノ生産(内地).....80

39. 木蠟ノ生産及貿易(内地).....80

IV. 澱粉及糊原料.....82

A 澱 粉.....82

40. 澱粉原料種別需要高(内地).....82

41. 澱粉ノ種別生産額(内地).....84

42. 澱粉ノ種別貿易額(内地).....86

B 蒟 蒻.....88

43. 蒟蒻薯及蒟蒻粉ノ生産(内地).....88

V. 染 色 原 料.....89

44. 藍ノ生産(内地及臺灣).....89

45. 製藍ノ生産(内地).....90

46. 天然藍ノ貿易(内地).....91

VI. 藥 用 原 料.....92

A 薄 荷.....92

47. 薄荷乾葉ノ生産(内地).....92

48. 薄荷製品ノ生産(内地).....93

49. 薄荷製品ノ貿易(内地).....94

B 罌 粟.....95

50. 阿片ノ生産及貿易(内地).....95

C 除 蟲 菊.....96

51. 除蟲菊乾花ノ生産(内地).....96

52. 除蟲菊乾花及殺蟲粉ノ貿易(内地).....97

D 人 蔘.....98

53. 人蔘ノ生産(内地及朝鮮).....98

54. 人蔘ノ貿易(内地).....100

E 泊 芙 蘭.....101

55. 泊芙蘭ノ生産及貿易(内地).....101

VII. 嗜好料原料.....102

A 茶.....102

56. 内地ニ於ケル茶ノ生産.....102

57. 臺灣ニ於ケル茶ノ生産.....104

58. 茶ノ貿易(内地).....105

B 砂 糖.....108

59. 甘蔗及甜菜ノ生産(内地、朝鮮、臺灣及南洋).....108

60. 砂糖ノ生産(内地、朝鮮、臺灣及南洋).....109

61. 砂糖ノ貿易(内地).....110

C 煙 草.....112

62. 葉煙草ノ生産(内地、朝鮮、臺灣).....112

63. 葉煙草ノ貿易(内地).....114

D 忽 布.....115

64. 忽布乾花ノ生産及貿易(内地).....115

VIII. 其ノ他.....116

A 杞 柳.....116

65. 杞柳ノ生産(内地).....116

66. 杞柳製品ノ生産及貿易(内地).....117

B 絲 瓜.....118

67. 絲瓜ノ生産及貿易(内地).....118

工藝農産物ニ關スル獎勵施設概要.....119

(イ)棉 花.....119

(ロ)麻 類(大麻、苧麻).....119

(ハ)蒟 蒻 薯.....120

(ニ)糖 業.....121

發行所 農林部 印刷

(*)茶..... 122
 附録 本邦工藝農産物名稱一覽..... 123



工藝農産物ノ國內供給ヲ潤澤ナラシムルハ産業ノ發達上頗ル重要ナルコト論ヲ俟タズ。加フルニ工藝農産物ノ生産ハ多少共加工ノ伴ヲ普通トスルヲ以テ、農村勞力殊ニ餘剩勞力ヲ生産化スル效果大ナリ、隨テ之ガ發達ハ農村經濟ノ振興上極メテ緊要ナリトス。我邦工藝農産物ノ種類ハ頗ル廣汎ニ亘リ重要産業ノ一ニ數ヘラル、モノ尠カラズ。今内地ニ於ケル重要ナルモノニ付キ最近三ケ年（昭和元年一三年）平均ノ生産貿易ノ概況ヲ示セバ次ノ如シ。

品 目	生産額	輸入額	輸 出 額	
			原 料 品	加 工 品
總 額	171,090	794,103	70,839	66,376
織 維 原 料	5,676	666,359	59,739	—
棉 花	342	642,153	58,923	—
棉 花	342	642,153	58,923	—
麻 類	5,334	24,206	816	—
大 麻	3,737	—	—	—
亞 麻	1,270	43	—	—
苧 麻	49	7,791	—	—
黃 麻	278	2,293	—	—
マニラ麻	—	13,786	—	—
其ノ他ノ麻類	—	293	—	—
製紙苳蓆及眞田原料	19,880	947	2,889	1,757
製 紙 原 料	7,323	—	—	—
楮	3,588	—	—	—
三 極	3,735	—	—	—
苳 蓆 原 料	10,070	—	—	1,757

蘭	6,732	—	—	—
苳	3,338	—	—	1,757
麥 稈 眞	2,487	917	2,889	—
油 蠟 原	13,654	38,017	2,171	7,026
採 油 原	12,038	38,017	186	7,026
菜	10,574	8,627	183	4,669
大 落 花	—	16,136	—	2,125
棉 胡 荳	—	187	—	2
荳 實	不詳	4,106	—	131
荳 麻	1,026	3,879	—	—
荳 荳	—	1,354	—	—
亞 麻 仁	—	1,625	—	—
コ プ ラ	438	1,958	3	89
採 蠟 原	—	145	—	10
櫨 實	1,616	—	1,985	—
澱 粉 及 糊 原	1,616	—	1,985	—
澱 粉 粉	18,030	3,119	—	208
澱 粉 粉	11,498	3,119	—	208
葯 蕁	6,532	—	—	—
染 色 原	446	14	—	—
藍 原	446	14	—	—
藥 用 原	10,034	323	4,685	10,416
薄 荷	4,637	—	—	9,441
除 蟲	4,008	—	4,685	578
人 參	696	—	—	397
罌 粟	522	318	—	—
泊 芙 蘭	171	5	—	—
嗜好 料 原	102,697	85,324	992	46,725
茶	32,277	562	—	11,819
砂 糖	19,873	74,912	—	34,906
葉 煙 草	50,547	8,589	992	—

忽	布	不詳	1,261	—	—
其	他	703	—	363	244
杞	柳	486	—	—	244
絲	瓜	217	—	363	—

上表ノ示スガ如ク内地ニ於ケル工藝農産物ノ最近三ヶ年（昭和元年一三年）平均生産額ハ一億七千餘萬圓ニシテ、同期ニ於ケル輸入額ハ七億九千餘萬圓ノ巨額ニ達ス。而シテ工藝農産物ハ之ニ加工シテ輸出セラル、モノ頗ル多ク、前記期間ニ於ケル平均輸出額ハ原料品、加工品合計ニテ一億四千萬圓ニ達セリ

茲ヲ以テ我ガ氣候風土ニ適シ且ツ生産ガ相當有利ニ行ハル、見込アルモノニ付キテハ特ニ注意ヲ加ヘ、調査研究ヲ行フト共ニ之ガ生産ニ付極力普及獎勵ニ努ムルヲ要ス。

1 織 維 原 料

棉花及麻類ノ本邦内地ニ於ケル最近三ヶ年（昭和元年一三年）平均生産額ハ六百萬圓ニシテ、同期間ニ於ケル輸入額ハ六億七千萬圓ノ巨額ニ達シ之ガ加工ハ本邦重要産業ノ一ニ數ヘラル。

棉 花

明治二十年頃迄ニ於ケル本邦内地ノ棉花ハ手繰、手紡ニ依ル手工業ノ原料ヲ供給スルト共ニ、當時漸ク發達ノ緒ニ就ケル内地紡績工業ノ需要ニ應ビムガ爲メ、廣ク各地ニ於テ栽培セラレ共ノ面積ハ實ニ十萬町歩、繰棉生産額四千萬斤ニ及ビ、我棉作史上ニ最高記録ヲ印セシガ當時恰モ英國及英領印度等ヨリ比較的低廉ナル綿絲及綿織物ノ輸入年々多キヲ加フルニ從ヒ、我國ニ於ケル棉花栽培ハ大打撃ヲ蒙リ特ニ明治二十九年四月棉花輸入關稅ノ撤廢セラレ、ヤ我ガ棉作ハ頓ニ衰頽シ、最近三ヶ年（昭和元年一三年）平均ニ於テ栽培面積一千百町歩、繰棉生産額五十三萬斤ニ過ギザルニ至レリ。其ノ主産

地ハ茨城、埼玉、千葉、廣島、鳥取、ノ諸縣ナリトス。

朝鮮ニ於テハ棉花ハ重要農産物ニ屬シ江原道、咸鏡南道ノ一部及咸鏡北道ヲ除クノ外各地方殆ンド之ガ栽培ヲ見ザルナキモ、就中全羅南道、慶尙北道及平安南道ハ其ノ主産地ニシテ全羅北道、忠清南道及黃海道之ニ亞グ。在來棉ハ纖維長クシテ彈力ニ富ミ各種ノ用途ニ適スルモ更ニ收量線綿歩合共ニ多ク纖維ノ細長ニシテ紡績原料ニ好適スルモノ、普及ヲ獎勵センガタメ、明治三十九年以來韓國政府保護ノ下ニ米國種陸地棉ノ栽培ニ付試験セシニ成績良好ナリシヲ以テ年々其ノ栽培面積ノ増加ヲ來シ、日韓合併後ハ棉作増殖計畫ヲ樹立シ第一期計畫トシテ大正元年ヨリ六ヶ年ヲ期シ栽培面積ヲ十萬町歩トナスノ目標ヲ立テ大體ニ於テ豫期ノ成果ヲ舉ゲ得タルヲ以テ、更ニ第二期計畫トシテ大正八年ヨリ十年ヲ期シ南鮮六道ニハ主トシテ陸地棉ヲ、京畿道及西鮮三道ノ陸地棉ニ不適ナル地方ニハ在來棉ノ栽培ヲ獎勵シ栽培面積總計二十五萬町歩ニ達セシメ生産棉花ノ半量ハ朝鮮内ニ於ケル紡績原料及其ノ他ノ用途ニ充テ、朝鮮ニ於ケル棉花ノ自給ヲ圖ルト共ニ、残り半量ハ内地ニ移出シ内地紡績原料ノ一部ニ充テント期セリ。而シテ昭和三年度ニ於テハ陸地棉ノ栽培面積ハ十三萬八千町歩、在來棉ノ栽培面積ハ六萬八千町歩ニシテ合計二十萬六千町歩ニ達シ生産棉花ハ五千萬斤ヲ越エ、一千餘萬斤ヲ内地ヘ移出シ略所期ノ目的ヲ達成セリ。

内地ニ於ケル貿易狀況ヲ見ルニ紡績事業ノ發達ニ伴ヒ原料棉花ノ需要ハ彌々増大ヲ加ヘツツアルモ内地ニ於ケル生産極メテ少ク、且朝鮮ニ於ケル生産モ亦需要ノ一部ヲ充スニ過ギザルヲ以テ北米合衆國、英領印度、支那及埃及等ヨリノ輸入ハ年々増加シ、最近三ヶ年(昭和元年—三年)平均輸入額ハ之ヲ線綿トシテ約十億五千萬斤、價額六億四千餘萬圓ノ巨額ニ達セリ。又前掲期間ニ於ケル輸出ハ七千七百萬斤、六千萬圓ニシテ往時ニ比シ多少増加セリト雖モ僅少ノ

打棉ヲ除ク外ハ殆ンド全部外國産棉花ノ再輸出ナリ。

麻 類

本邦内地ニ於ケル大麻、亞麻、苧麻及黃麻等ノ需要ハ頗ル巨額ニ上リ最近三ヶ年(昭和元年—三年)平均一億五千餘萬斤ニ達ス。之ガ内地生産額ハ五千萬斤弱ニシテ内地ニ於ケル總需要額ノ三割ヲ充タスニ過ギズ、前記期間ニ於ケル平均輸入ハ一億餘萬斤、二千四百萬圓ニ達ス。

大麻ハ内地ニ於テハ朽木、長野、廣島等ヲ主産地トシ、最近三ヶ年(昭和元年—三年)平均一千六百萬斤ヲ産シ軍需品等相當重要ナル用途ヲ有スルニ拘ラズ、近時低廉ナル外國産麻類ノ壓迫ヲ蒙リ漸次衰退ノ趨勢ヲ示セリ。朝鮮ニ於テハ江原道ヲ主産地トシ慶尙南道、平安南道及慶尙北道之ニ亞ギ、其ノ生産額ハ逐年増加シ最近三ヶ年(昭和元年—三年)平均三千五百萬斤ニ達セリ。

亞麻ハ軍需品其ノ他ノ用途ノ増加ト露國産品ノ輸入杜絶ニヨリ歐洲大戰中頓ニ生産ノ増加ヲ見タルモ戰爭終熄ト共ニ漸減シ來レリ。北海道ハ本邦唯一ノ生産地ニシテ最近三ヶ年(昭和元年—三年)平均生産額ハ三千萬斤ナリ。

苧麻ハ比較的近年ニ於テ製麻工業ノ原料ニ供セラル、ニ至リシモノニシテ、他ノ麻類纖維ニ比シ價格ノ低廉ナルト用途ノ廣キ爲メ其ノ需要頗ル巨額ニ達ス。而シテ内地ノ一部地方ニ於テハ古クヨリ之ガ栽培行ハレシモ品質ノ選擇宜シキヲ得ザリシト、之ガ剝皮ニ勞カヲ要スルコト多カリシ爲メ、從來生産ノ見ルベキモノナク上布等ノ高級織物原料ニ供セラル、ニ過ギズ、大規模製麻工業ノ原料トシテハ専ラ之ヲ輸入品ニ俟ツ狀況ニシテ最近三ヶ年(昭和元年—三年)平均輸入額三千餘萬斤ニ達セリ。然ルニ最近本省ニ於テ試験研究ノ結果、優良品種及機械剝皮法ノ發見ニ依リ之ガ栽培ハ著シク有利トナリ、畑地利用上ノ適作物トシテ之ガ生産ノ將來ハ甚ダ有望視セラル

、ニ至レリ。臺灣ニ於テハ古クヨリ宜蘭、新竹等ノ蕃地ニ廣ク栽培セラレ、最近三ケ年（昭和元年—三年）平均ノ生産額ハ二百萬斤ニシテ其ノ約五割ヲ支那ヘ輸出シ、約一割五分ヲ内地ニ移出シツ、アリ。而シテ支那ヘノ輸出ハ漸減シ内地ヘノ移出ハ漸増ノ傾向ヲ有セリ。

2 製 紙 原 料

近時製紙工業ノ發達ニ伴ヒ大規模機械製紙ノ勃興ヲ見ルニ至レリト雖モ、舊來ノ手漉製紙モ亦特殊ノ用途ヲ維持セルヲ以テ、楮、三極、雁皮、桑皮、麻類等ハ手漉製紙ノ原料トシテ尙ホ相當ノ需要ヲ保チツ、アリ。就中楮、三極及雁皮ハ特種ノ強韌性ヲ有シ、日本紙ノ製造上ニ缺ク可カラザルモノナルヲ以テ、ソノ生産ハ往時ニ比シ多少減退ノ傾向ニアリト雖モ、最近三ケ年（昭和元年—三年）平均ニ於テ楮ハ二千五百萬斤、三極ハ二千四百萬斤ノ生産額ヲ有ス。之等ハ何レモ高知、島根、及愛媛ノ諸縣ヲ主産地トス。雁皮及桑皮ハ一部地方ニ於テ生産アルモノ額ハ僅少ナリ。

3 蕙 蓆 原 料

本邦蕙蓆原料中蘭ハ最も重要ナルモノニシテ苧苳之ニ次グ。内地ニ於テハ之等ノ主要製品タル疊表ハ住居ニ缺ク可カラザルモノナルノミナラズ、花苳及莫蔴等ハ重要輸出品ノ一ナリ。

蘭ノ主要生産地ハ岡山、廣島ニシテ逐年増産ヲ示シ、最近三ケ年（昭和元年—三年）平均七千三百萬斤ニ達ス。

苧苳ハ大分ヲ主要ナル生産地トシ熊本、静岡、之ニ亞グ。ソノ生産額ハ往時ヨリ殆ンド消長ナク最近三ケ年（昭和元年—三年）平均ニ於テ約三千萬斤ナリ。蓋シ苧苳ノ主要製品タル疊表（七島表、琉球

表或ハ青苳トモ稱ス）ハ其ノ需要増加セザルニ反シ、蘭ヲ原料トスル疊表（備後表）ハ生活ノ改善及文化ノ向上ニ伴ヒ需要増加ヲ來セルニヨルモノナルベシ。

蘭及苧苳ノ製品ハ何レモ農家ノ副業トシテ製セラレ、モノニシテ、最近三ケ年（昭和元年—三年）平均ニ於ケル疊表ノ生産額ハ二十二億六千萬枚、花苳及莫蔴ハ四十碼物七千八百萬本、其ノ他五億四千萬枚ニシテ價額總計八百萬圓ニ達シ之等ノ輸出額ハ百八十萬圓ニ及ブ。主ナル仕向先ハ北米合衆國、英吉利、海峽殖民地、布哇等ニシテ輸出品中花苳ハ一卷ノ長サ四十碼ノ所謂連製物ハ從來本邦品ノ專有ニ屬セシ米國市場ガ支那製品ノ爲メニ壓倒セラレ、同方面ヘノ輸出額減少ノ傾向アルニ反シ、一卷ノ長サ五尺餘ナル所謂單製物ハ歐洲主要市場ニ於テ尙ホ獨占的地位ヲ維持シツ、アル爲メ輸出額ハ漸増ノ狀勢ニアリ。

4 眞 田 原 料

麥稈眞田ハ香川、岡山、廣島縣下ノ一部地方ニ於テ麥稈ヲ原料トシテ副業的ニ製造スルモノニ係リ、本邦ニ於ケル眞田原料トシテ最も重要ナルモノニシテ最近三ケ年（昭和元年—三年）平均ノ生産額ハ八百萬束ナリ。

麥稈眞田ハ主トシテ製帽用原料ニ供セラレ北米合衆國、佛蘭西ニ輸出セラレ、モノ多ク、最近三ケ年（昭和元年—三年）平均ノ輸出額ハ約七百萬束、三百萬圓ナルモ近來稍々減少ノ傾向ニアリ。蓋シ本邦品ハ柔軟ニシテ美麗ナル光澤ヲ有スル等ノ特長アルモ比較的高價ナル爲メ、海外市場ニ於テ價格低廉ナル支那産眞田ニ壓迫セラレ、ニ依ルモノナルベク、内地ニ於テモ近時支那産眞田ノ輸入ハ漸次増加シ、最近三ケ年（昭和元年—三年）平均ニ於テ約百八十萬斤、百萬圓ニ達ス。

5 油 蠟 原 料

本邦製油工業ニ於ケル植物性油蠟原料ハ菜種、大豆、胡麻、亞麻仁、荳、棉實、蓖麻、落花生、榿實、コブラ等頗ル多種ニ亘ルト雖、内地産原料ヲ以テ之ガ需要ヲ充タシツ、アルモノ少ナキヲ遺憾トス。

本邦産大豆及落花生等ハ直接食用ニ供セラル、コト多ク、荳、棉實、胡麻、亞麻仁、蓖麻等ハ生産額少ナク、又コブラハ南洋委任統治地ニ於テ生産セラル、モノアルニ過ギズ、何レモ海外ヨリ多額ノ輸入ヲ仰ギツ、アルノ現状ニアリ。

之等油蠟原料ノ輸入額ハ最近三ケ年（昭和元年—三年）平均三千八百萬圓ニ達シ尙年々増加ノ傾向ニアリ。而シテ之ガ製品タル植物油ノ輸出ハ相當多額ニ達シ前掲期間ノ平均ニ於テ七百萬圓ヲ示セリ。

菜 種

菜種ハ製油原料トシテ重用セラレ、其ノ年需要額ハ約二億萬斤ニ達ス。内地ニ於テハ汎ク各地方ニ於テ生産セラレ水田裏作ニ依ルモノ約五割五分、畑作ニ依ルモノ約四割五分ニシテ福岡、滋賀、三重、愛知、大阪等ハ水田裏作トシテ又鹿兒島、北海道等ハ畑作トシテ栽培シツ、アル地方中ノ主要産地トス。而シテソノ生産額ハ明治年間ニ於テハ常ニ二億萬斤ヲ越エ國內需要ヲ充タセシガ、其ノ後之ガ生産ノ改善ヲ等閑ニ付シ來レル結果栽培ハ漸次不振ニ赴キ、最近三ケ年（昭和元年—三年）平均ニ於テハ一億萬斤ニ過ギズ、年々不足ヲ告ゲ同期平均ニ於テ支那及印度ヨリノ輸入額ハ九千四百萬斤、八百六十萬圓ニ達ス。然レドモ菜種ハ水田ノ裏作及冬期畑作物トシテ好適セルヲ以テ、最近各主要生産地ニ於テ之ガ改良ニ着手スルモノ漸ク多キヲ加ヘソノ成績モ亦見ルベキモノアリ。

菜種油ハ内地ニ於テ食用、工業用及軍需用トシテ特種ノ用途ヲ有シ

其ノ消費額大ナルノミナラズ海外ヘノ輸出額亦尠カラズ、内地ニ於ケル生産額ハ往時ニ比シ消長ナク最近三ケ年（昭和元年—三年）平均六千萬斤、千四百萬圓ニシテ、輸出額ハ千八百萬斤、四百七十萬圓ニ達シ、ソノ主要仕向地ハ北米合衆國及英國トス。

6 澱粉及糊原料

本邦ニ於テ需要セラレツ、アル澱粉ノ種類ハ頗ル多岐ニ亘レリト雖モ馬鈴薯澱粉、甘藷澱粉、タビオカ、コーンスターチ、セーゴ等ハソノ主要ナルモノニシテ、小麥澱粉、葛粉、蕨粉等之ニ亞グ。尙糊原料トシテ重要ナルモノニ蒟蒻粉アリ。馬鈴薯及甘藷ハ内地ニ於テハ生食用ニ供セラル、コト多キモ、澱粉原料ニ使用セラル、モノ亦少カラズ。前者ハ生産額ノ二割三分、後者ハ約三割ヲ澱粉製造原料トナス。甘藷澱粉ハ千葉、長崎ヲ主要産地トシ、最近三ケ年（昭和元年—三年）平均ノ生産額ハ二千四百萬斤ニシテ、馬鈴薯澱粉ハ北海道ヲ主産地トシ前期ニ於テ七千萬斤ヲ生産セリ。之等兩澱粉及其ノ他各種ノ澱粉ヲ合計スル時ハ内地ニ於ケル澱粉類ノ總生産額ハ一億二千萬斤ニ達スルモ、内地ニ於ケル澱粉ノ需要額ハ逐年増大シツ、アリテ最近三ケ年（昭和元年—三年）平均一億五千萬斤ニ垂々トスルヲ以テ國內生産ノミニテハ到底之ニ應ズルコト能ハズ、タビオカ、コーンスターチ、セーゴ等ノ外國澱粉ノ輸入額ハ最近三ケ年（昭和元年—三年）平均ニ於テ四千萬斤、三百萬圓ニ達ス。而シテタビオカハ瓜哇ヨリ、コーンスターチハ北米合衆國ヨリ、セーゴハ海峽殖民地ヨリ夫々輸入セラレ内地ニ於テハ生産ヲ見ズ。

蒟蒻ノ主成分ハ「マンナン」ニシテ澱粉ニハアラザルモ、食用蒟蒻ノ原料ニ供セラル、以外製粉シテ澱粉ト同ジク各種ノ糊原料ニ使用セラル、コト少ナカラズ、之ガ原料ノ蒟蒻薯ハ群馬、廣島、福島、茨城等ヲ主産地トシ、最近三ケ年（昭和元年—三年）平均生薯ノ生

産額ハ九千萬斤ニシテ年々増加ノ傾向ニアリ。

7 染色原料

蓼藍ハ往時内地ニ於ケル染色原料トシテ最も重要ナル地位ヲ占メ、其ノ栽培ハ廣ク各地ニ行ハレ、明治三十年頃ニハ栽培面積五萬町歩、生産額千八百萬貫ヲ越エ、特ニ徳島ノ如キ阿波藍ノ生産地トシテ著名ナリキ。然ルニ廉價ナル印度天然藍ノ輸入増加ニ加フルニ、廉價ニシテ且ツ染法簡易ナル獨逸人造藍ノ輸入激増ニ際會スルヤ、内地生産ハ頓ニ衰退セリ。然リト雖モ日本藍ハ外國産天然藍及人造藍ニ比シ、染色堅牢ニシテ特殊ノ用途ヲ有シ、外國産品ノ使用ニ際シテモ之ヲ混合スルコト多キ爲メ、尙ホ相當ノ需要ヲ有シ、最近三ケ年（昭和元年—三年）平均三百七十萬斤ノ生産額アリ。而シテ天然藍及人造藍ノ輸入額ハ百六十萬斤ニ達ス。

8 薬用原料

本邦ニ於ケル薬用原料作物中薄荷、除虫菊、人蔘等ハ其ノ主要ナルモノニシテ最近三ケ年（昭和元年—三年）平均ノ生産額ハ一千万圓ニ達シ、之ガ加工品ヲモ包含セルモノ、輸出額ハ一千万五百万圓ヲ越ユ。

薄荷

薄荷ハ價格ノ變動甚シク、爲メニ之ガ栽培ハ年ニヨリ著シキ増減アルモ生産ハ漸増ノ趨勢ニアリ。北海道ヲ主産地トシ岡山、廣島之ニ亞グ。最近三ケ年（昭和元年—三年）平均取卸油一百万斤ニシテ之ヨリ製セラル、薄荷腦及薄荷油ノ生産額ハ六十萬斤ニ達シ、其ノ九割ヲ海外ヘ輸出シツ、アリ。其ノ用途ハ醫藥用ヲ主トスルモ又製菓、諸清凉劑及齒磨等ノ原料ニ供セラル、コト多ク、其ノ消費ハ文

化ノ進歩ニ伴ヒ世界的ニ増大シツ、アリ。而シテ世界ニ於ケル之ガ主要産地ハ本邦及北米合衆國ニシテ本邦ハ實ニ世界總生産額ノ約七割ヲ産出シツ、アリ。近時頓ニ發達ノ傾向ヲ有スル人造薄荷ハ尙ホ未ダ天然薄荷ノ競争品ト稱スルニ足ラズ、從ツテ適當ナル代用品ナキ關係上北米合衆國ガ本邦産薄荷腦ヲ多量ニ輸入シツ、アルノ外、英國及歐洲大陸諸國何レモ薄荷腦油ノ供給ヲ本邦ニ仰ギツ、アリ。之等薄荷製品ノ總輸出額ハ最近三ケ年（昭和元年—三年）平均約九百万圓ニ達ス。

除虫菊

除虫菊ハ人畜及農作物ノ害蟲驅除劑トシテ最も重要ナルモノニシテ北海道ヲ主要産地トシ、瀬戸内海沿岸諸地方ニモ亦生産多シ。最近三ケ年（昭和元年—三年）平均ノ乾花生産額一千万斤ニシテソノ約八割ハ乾花及殺蟲粉トシテ海外ニ輸出セラレ、尙ホ線香等ニ製セラレテ輸出セラル、モノ亦少カラズ。除虫菊乾花ノ仕向先ハ北米合衆國ヲ首位トシ英國、佛蘭西、加奈陀等之ニ亞ギ、殺蟲粉ハ支那、關東州、香港、英領印度、海峽殖民地等ノ亞細亞諸國ヲ主ナル仕向地トス。

世界ニ於ケル除虫菊及殺蟲粉ノ需要ハ逐年増加ノ趨勢ニアルモ之ガ供給國ハ本邦ノ外「ユーゴスラビヤ」國アリテ歐米市場ニ於テ本邦品ト競争シツ、アルモ、本邦品ハ價格稍々廉ナル爲メ大體ニ於テ有利ナル地位ニ立テリ。殺蟲粉ハ全ク本邦品獨占ニ屬シ、尙ホ將來ノ消費地トシテ南米、中米及近東地方ノ諸國ハ頗ル有望ナリ。

人蔘

人蔘ハ内地ニ於テハ福島、長野、及鳥根ノ各地ニ多ク栽培セラレ、其ノ生産額ハ最近三ケ年（昭和元年—三年）平均十五萬斤ニ達シ、同期ニ於テ約八萬斤ヲ主トシテ支那ヘ輸出セリ。

朝鮮ニ於テハ人蔘ハ夙ニ政府ノ專賣ニ屬シ、其ノ生産額ハ最近三ケ

年（昭和元年一三年）平均十五萬斤ニ達ス。而シテ政府ノ專賣ニ係ル紅蔘ハ專ラ支那ニ輸出セラレ其ノ額最近三ヶ年（昭和元年一三年）平均百八十萬圓ニ達ス。

9 嗜好斜原料

内地ニ於ケル嗜好料原料中茶、砂糖、煙草、忽布ハ其ノ主ナルモノニシテ最近三ヶ年（昭和元年一三年）平均生産額ハ一億萬圓ニシテ一ヶ年ノ輸出額五千萬圓ニ達ス。

茶

内地ニ於テハ製茶ハ青森及北海道ヲ除クノ外全國各府縣ニ生産セラレ、ト雖モ、其ノ主産地ハ静岡縣ヲ第一トシ京都、三重、鹿兒島、奈良、埼玉、滋賀、茨城、岐阜、熊本、宮崎、高知、兵庫、福井、等之ニ亞グ。而シテソノ生産額ハ最近三ヶ年（昭和元年一三年）平均六千二百萬斤、價額三千二百萬圓ニ達シ、逐年増加ノ趨勢ニアリ。近時機械製茶法ノ長足ナル發達ハ生産能率ヲ高メ生産費ヲ節減シ、茶業ノ經營ヲ著シク有利ナラシムルニ至レリ。

製茶ノ輸出貿易ハ年ニ依リ消長ヲ免レズト雖モ、前記期間ニ於ケル平均輸出額一千八百萬斤、一千二百萬圓ナリ。然レドモ從來ノ主要販路タル米、加兩國市場ニ於ケル本邦綠茶ノ根底ハ頗ル淺カラザルモノアルノミナラズ、新販路トシテ極メテ有望ナル露西亞市場ハ既ニ開拓セラレ、又佛領阿弗利加等ノ市場モ亦將ニ開拓セラレントスルニ至レルヲ以テ、今後輸出茶ノ品質ノ改善、價格ノ低廉ヲ期スルト共ニ更ニ、新ナル種類ノ茶ニ付キ研究ヲ加ヘ、其ノ輸出ヲ企圖スルニ於テハ我ガ製茶輸出貿易ノ前途ハ相當利目ニ値スルモノアルベシ。

製茶ノ輸移入ハ近時稍々増加ノ傾向ニアリト雖モ、其ノ量未ダ多カラズ、最近三ヶ年（昭和元年一三年）平均九十萬斤、價額七十萬圓

ニ達ス。輸入ノ主ナルモノハ支那産包種茶（主トシテ沖繩縣ニテ消費ス）及印度産紅茶ニシテ移入茶ハ臺灣産ノ烏龍茶及紅茶ナリ。臺灣ニ於ケル茶ノ生産ハ主トシテ中部以北ニシテ新竹、臺北ノ二州ヲ其ノ主産地トス。烏龍茶及包種茶ヲ主トシテ生産シ、紅茶及綠茶ノ生産ハ未ダ尠シ。製茶ノ産額ハ年ニヨリ増減アルモ最近三ヶ年（昭和元年一三年）平均ニ於テ再製茶一千七百萬斤、一千三百萬圓ニ達シ、其ノ輸出額ハ一千一百萬圓ニシテ臺灣ニ於ケル四大産物ノ一ナルト共ニ又重要輸出品ノ一ナリ。

砂 糖

本邦ニ於ケル製糖原料中甘蔗ハ九州南部、沖繩、臺灣等ニ栽培セラレ、甜菜ハ北海道、朝鮮等ニ栽培セラレ。而シテ之等甘蔗及甜菜ヲ原料トシテ製造シタル砂糖ハ一ヶ年十五億萬斤ニ及ビ、臺灣糖業ノ發達ニ伴ヒ最近ニ至リ漸ク自給ノ域ニ達シタリト雖モ支那、關東州等ニ輸出セラレ、精糖、氷糖等ノ原料糖ハ主トシテ瓜哇、玖瑪等ヨリノ輸入ニ係ルモノナリトス。

内地ニ於ケル甘蔗栽培並製糖ハ徳川時代ヨリ行ハレ、明治維新以後漸ク盛況ニ向ヒシガ、貿易ノ發達ニ伴ヒ外國糖ノ輸入増加ノ爲メ明治十五年頃稍々沈衰ノ状態ニ陥レリ。然ルニ明治二十八年臺灣領有後、此地ニ新式糖業ノ振興ヲ圖ルト共ニ内地ニ於テモ沖繩及鹿兒島縣大島郡等甘蔗ノ栽培ニ恰適セル地方ニ對シ保護獎勵ノ方策ヲ講ジタル結果、糖業ノ面目漸ク革マリ、沖繩縣ニ於テハ從來ノ黑糖ノ外新式機械ニヨル分蜜會社ノ設置ヲ見其ノ産額モ逐年増加シ來レリ。最近ニ於ケル内地ノ甘蔗栽培面積ハ二萬七千餘町歩ニシテ産糖額ハ一億六千萬斤ニ達ス。而シテ右産糖額ノ内舊式製糖ニ依ル黑糖、白下糖、赤糖ノ年産額ハ一億二千萬斤ニシテ、分蜜糖ハ四千萬斤ナリ。

内地ニ於ケル甜菜糖ハ北海道ヲ唯一ノ産地トス。北海道ノ甜菜糖業

ノ濫觴ハ遠ク開拓使時代ニシテ、明治年代ニ於テ栽培並製糖ニ關シ、幾多改良ヲ加ヘラレタルモノアリト雖モ、遂ニ成功ヲ見ズ一時本道ニ其ノ跡ヲ絶ツノ非運ニ遭遇セリ。然レドモ其ノ後引續キ栽培及經營方面ニ付幾多ノ調査研究ヲ重ネタル結果、再ビ甜菜糖業發展ノ機ヲ迎ヘ、大正十二年以後拓殖事業ノ一トシテ糖業ノ改良セララル、アリ、最近ニ於テハ栽培面積八千餘町歩、製糖高ハ二千七百萬斤ニ達セリ。

臺灣ニ於ケル甘蔗糖業ハ既ニ三百年以前ニ於テ同島産業ノ大宗トシテ貿易其ノ他一般經濟界ニ重キヲ爲セシガ、明治二十八年領有以來、同島糖業ノ改良獎勵ニ積極的施設ヲ加フルニ及ビ、急速ノ發展ヲ遂ゲ、砂糖ノ生産モ亦逐年増加シ、世界甘蔗糖業國中第五位ニ躍進シ、最近ニ於ケル甘蔗栽培面積ハ十萬町歩、産糖高十三億萬斤ニ達セリ。朝鮮ニ於テハ西鮮地方ノ風土甜菜ニ適スルヲ認メ、大正八年平壤ニ甜菜製糖工場ノ設置ヲ見ルニ至リテヨリ平安南道、黃海道ニ亘リ栽培セラレ、現在ニ於テハ栽培面積七百町歩、砂糖生産高約一億萬斤ニシテ總督府當局ハ之ガ健全ナル發達ヲ期スル爲メ、集約栽培ノ獎勵ニ主力ヲ注ギツ、アリ。

葉 煙 草

煙草ハ本邦ニ於テハ内地、朝鮮及臺灣何レモ政府ノ專賣ニ屬ス。内地ニ於テハ鹿兒島、茨城、神奈川等ハ古來名葉ノ産地トシテ著名ナリ。

内地消費ノ増加ニ伴ヒ生産額ハ逐年増進シ來リ、最近三ケ年（昭和元年一三年）平均ハ一億餘萬斤ニ達セリ。近年上級口付煙草原料ハ供給過剩ノ爲メ兩三年來之ガ耕作ハ制限セラレツ、アルモ、需要多キ兩切煙草原料タル米國種ハ増産ノ傾向ニアリ。

朝鮮ニ於テハ平安南道及咸鏡北道ヲ除ケル各道ニ於テ栽培セラレ、内地種、朝鮮種、米國種及土耳其種ノ四種類ヲ耕作シツ、アリ。總

督府當局ノ指導改善ノ效果顯著ニシテ急激ナル發達ヲ遂ゲ、最近三ケ年（昭和元年一三年）平均百八十五萬斤ノ生産ヲ示セリ。

臺灣ニ於テハ施政當初ハ島産ノ品質劣リシヲ以テ、全部支那産ノ輸入ニ俟チシガ、當局ノ改良獎勵ノ結果近年支那産ニ遜色ナキモノヲ生産スルニ至リ、逐年輸入ヲ減ジツ、アリ。尙米國種栽培ノ結果モ良好ニシテ最近三ケ年（昭和元年一三年）平均生産額三百萬斤ニ達セリ。

10 其ノ他ノ工藝農産物

絲瓜及杞柳ハ本邦ニ於テハ相當重要ナル工藝農産物ニ屬シ、ソノ加工品ハ亦相當ノ輸出額ヲ有ス。

絲瓜ハ本邦内地ノ特産物ニシテ、ソノ纖維ハ敷物原料、靴ノ敷革及洗滌用トシテ海綿ノ代用ニ供セララル。最近三ケ年（昭和元年一三年）平均ノ生産額五千三百萬個、二十萬圓ニシテ静岡ヲ主要生産地トス。輸出先ハ獨逸ヲ主トシ英國之ニ亞ギ、輸出額前記期間ニ於テ三十六萬圓ナリ。

杞柳ハ柳行李、籠、椅子、卓子、其ノ他ノ家具製作原料ニ用ヒラレ、其ノ生産額ハ大體ニ於テ増加シ來リ、最近三ケ年（昭和元年一三年）平均六百萬斤ニシテ高知、兵庫、長野、岐阜等ヲ主要生産地トス。杞柳製品特ニ鞆及籠ハ從來海外ヘノ輸出頗ル盛ナリシガ、近年米國市場ハ獨逸品ニヨリ南洋方面ハ支那品ニヨリ何レモ價格ノ關係上壓迫ヲ蒙リツ、アルモノ、如ク最近三ケ年（昭和元年一三年）平均ノ輸出額ハ二十四萬圓ニ過ギズ。

概

織 維

事項		種 目	棉	大 麻
生 産	栽培面積		1,143町 5,337百斤	7,455町 157,076百斤
	反當收穫高地 主要生産地 (内地總生産額=對) スル%		茨城(29%) 千葉(13%) 鳥取(1%) 埼玉(14%) 廣島(8%)	栃木(51%) 長野(7%) 廣島(9%) 岩手(5%)
貿 出	輸 出	數量 價額 主要仕向國 (總輸出額=對) スル%	774,263百斤 58,923千圓	
	移 出	數量 價額 仕 向 (總移出額=對) スル%	102,912百斤 6,462千圓	
	輸 入	數量 價額 主要仕出國 (總輸入額=對) スル%	10,540,809百斤 642,153千圓	北米合衆國(47%) 支那(7%) 英領印度(39%) 埃及(3%)
易 入	移 入	數量 價額 仕 出地 (總移入額=對) スル%	97,514百斤 4,918千圓	朝鮮(100%)
需要額	數量 價額		9,090,239百斤 494,290千圓	
栽 培	播種收穫	種 量 (反當) 期 期	5月上旬—5月下旬 4升—10升	4月上旬 條播4升—5升, 撒播6升—10升
	收穫	收穫	9月上旬—11月上旬	7月中旬—8月上旬
用 途			綿布, 綿絲, 中入綿, 綿火藥, 種子ハ製油原料	軍用索綱, 漁網, 麻布, 釣絲, 履物鼻緒芯
容量ト重量トノ關係				
加 工 步 留			練綿歩合(内地棉) 35%	生莖ヨリ精製纖維歩留 10%
關 稅 率(稅番)			No. 271 無稅	No. 274 無稅

要 (自昭和元年平均
至同 三年)

原 料

亞 麻	苧 麻	黃 麻	麻 類 總 額
10,492町 301,054百斤 1,270千圓 285斤	143町 861百斤 49千圓 60斤	608町 17,253百斤 278千圓 284斤	18,701町 476,243百斤 5,334千圓
北海道(99.9%)	栃木(16%) 山形(9%) 宮崎(12%) 鹿兒島(4%)	熊本(36%) 靜岡(11%) 大分(22%) 福岡(10%) 鹿兒島(7%)	亞麻(63.2%) 大麻(33%) 黃麻(3.6%) 苧麻(0.2%)
			13,579百斤 816千圓 (少量ノ亞麻及亞麻屑 ヲ除ク外ハ外國産ノ 再輸出ナリ)
			2,146百斤 101千圓 朝鮮(100%)
			1,077,149百斤 24,206千圓 比律賓(57%) 支那(30%) 英領印度(10%)
	5,733百斤 186千圓	11,161百斤 178千圓	16,894百斤 364千圓
	臺灣(100%)	臺灣(100%)	臺灣(100%)
			1,554,562百斤 29,350千圓
4月—5月 2.5升—3.0升 7月—8月	3月—4月 苗圃一反歩ニ付キ1.5升 翌年3月下旬—4月上旬 6月下旬—11月中旬	5月—6月 0.7升—1.0升 6月—10月	
軍用麻布, 郵便行囊, 帆布, 帷子, 天幕	上布, 夏服地, 紙幣用 紙, 蚊帳絲, 製網用, レース, カーテン	疊表ノ縱絲, ツツク用, 把束用	
生莖ヨリ乾莖歩留55% 乾莖ヨリ纖維歩留12%	生莖ヨリ精製纖維 歩留 5%	生莖ヨリ精製纖維 歩留 5.5%	
No. 274 無稅	No. 274 無稅	No. 274 無稅	

製紙蘆席及

事項		種目	種	三	極
生産	栽培面積	積量額	14,958町	15,400町	
	反當收穫種高地	253,093百斤	240,178百斤		
産	内地總生産額ニ對スル%	3,588千圓	3,735千圓		
		169斤	154斤		
		高知(22%)	山口(8%)	高知(40%)	德島(6%)
		島根(7%)	熊本(5%)	鳥取(5%)	愛媛(1%)
		佐賀(4%)		島根(1%)	
貿易	輸出	數量			
	移入	數量			
需要額	數量	253,093百斤	240,178百斤		
	價額	3,588千圓	3,735千圓		
栽培	播種期	3月-4月	3月-5月		
	收穫期	4月-5月	3月-4月		
用途	種量(反當)	本畑移植苗數 1,200本	移植苗數 3,000本		
	種量(反當)	播種ノ翌年 4月-5月	播種ノ翌年 3月-4月		
加工歩留	種量(反當)	移植後 2-3年目ノ12月-11月	移植後 3年目ノ12月-3月		
	種量(反當)	製紙原料	製紙原料		
關稅率(稅番)	生莖ヨリ黒皮採取歩留	17%	生莖ヨリ粗皮採取歩留	13-20%	
	關稅率(稅番)	No. 642	No. 642		
	一、未製品	從價 10%	一、未製品	從價 10%	

眞田原料

關	莖	葉	關類・製品	麥稈眞田
4,601町	2,701町	225,850百枚		
726,113百斤	289,045百斤	40碼物 7,809百本		79,235百束
6,732千圓	3,338千圓	其他 53,654百枚		2,487千圓
1,578斤	1,068斤	合計價額	23,074千圓	
岡山(41%) 廣島(25%) 大分(62%) 熊本(8%) 神岡(8%) 熊本(6%) 沖繩(7%) 靜岡(5%) 石川(3%)	鹿兒島(5%)			香川(43%) 岡山(37%) 廣島(15%)
		(花蓮(連製) 217百卷, 238千圓)		68,440百束
		(北米國衆國, 蘭印, 布哇, 海峽殖民地)		2,889千圓
		(花蓮(單製) 22,782百枚 1,021千圓)		北米合衆國(28%)
		(北米合衆國, 支那, 英吉利)		英(26%) 佛蘭西(17%)
		(疊表 359千圓)		伊太利(14%)
		(關東州, 支那 138千圓)		
		其他		
		花蓮 116千圓		
		朝鮮(100%)		
		疊表 417千圓		
		朝鮮 臺灣		
				17,977百斤
				947千圓
				支那(79%)
苗代一坪ヨリ本田五坪半ノ苗ヲ得	本田一反歩ニ要スル苗床20坪-30坪			
12月中下旬	5月下旬-6月上旬			
翌年 7月上中旬	8月下旬-9月下旬			
備後表、花蓮	琉球表、蠶綢			製帽用、玩具製造用
No. 608		No. 622		No. 621
1. 漂白、染色又ハ着色シタルモノ		二、其ノ他		1. 麥稈眞田
		甲、蘭 蓆		甲、幅65ミリメートル
		每百斤 5.65		ヲ超エザルモノ
		從價 10%		從價 30%
		2. 其他		乙、幅10ミリメートル
		從價 5%		ヲ超エザルモノ
		No. 623		每百斤 21.70
		二、其ノ他		從價35%
				丙、其ノ他 10.90

製 油

事 項	種 目	菜 種	大 豆
生 産	栽 培 面 積 數 價 反 當 收 穫 高 地 主 要 生 産 地 (内地總生産額=對 スル%)	72,303町 1,182,040百斤 10,574千圓 163斤	382,031町 6,620,674百斤 50,031千圓 173斤
		福岡(24%) 三重(17%) 鹿兒島(13%) 滋賀(9%) 北海道(6%)	北海道(19%) 岩手(9%) 茨城(5%) 鹿兒島(4%) 宮城(4%)
貿 出	輸 數 價 主 要 仕 向 國 出 (總輸出額=對 スル%)	16,871百斤 183千圓	42,983百斤 495千圓
		北美合衆國 (91%)	北美合衆國(39%) 布哇(35%) 加奈陀(5%) 關東州(5%)
	移 數 價 仕 向 地 出 (總移出額=對 スル%)		15,737百斤 288千圓
			臺灣 (100%)
易 入	輸 數 價 主 要 仕 出 國 入 (總輸入額=對 スル%)	944,160百斤 8,628千圓	7,151,937百斤 46,636千圓
		支那 (99%)	關東州(61%) 支那(26%)
	移 數 價 仕 出 地 入 (總移入額=對 スル%)		3,076,012百斤 23,571千圓
			朝鮮(99%) 臺灣(1%)
需要額	數 價 量 額	1,812,384百斤 19,019千圓	16,789,903百斤 118,455千圓
培 播 種 期 栽 播 移 植 期	種 量 (反常) 植 期	9月中旬—10月上旬 5勺 12月上旬 5月—6月	4月—6月 3升—4升 — 10月—11月
用 途		製油原料, 小禽飼料, 粕ハ肥料	製油原料, 食用, 飼料, 粕ハ肥料
容量ト重量トノ關係		1石 200斤	1石 215斤
加 工 步 留		製油步留 30%	製油步留 14.5%
關 稅 率(稅番)		No. 25 每百斤 円 0.85	No. 21 一、大豆 円 0.70

原 料

落 花 生	亞 麻 仁	胡 麻	蠟
6,224町 193,272百斤 1,826千圓 313斤	10,492町 61,449百斤 438千圓 58斤	5,046町 64,575百斤 1,026千圓 128斤	6,638町 359,470百斤 1,616千圓 541斤
千葉(45%) 静岡(7%) 神奈川(20%) 鹿兒島(14%)	北海道(99%)	茨城(25%) 千葉(7%)	福岡(38%) 長崎(36%) 愛媛(15%) 熊本(10%) 大分(9%)
(殼付) 3,273百斤 51千圓	170百斤 3千圓		(木蠟) 44,607百斤 1,985千圓
布哇(31%) 北美合衆國(21%) 智利(21%)	支那(99%)		北美合衆國(41) 獨乙(17%) 英國(16%)
(剝實) 191,125百斤 2,409千圓	186,450百斤 1,959千圓	295,042百斤 3,870千圓	
支那(90%) 關東州(8%)	英領印度(71%) 支那(28%)	支那(79%) 關東州(2%)	
3,130百斤 44千圓			
臺灣(100%)			
384,254百斤 4,229千圓	217,729百斤 2,393千圓	359,617百斤 4,905千圓	
4月—5月 實粒 4升 — 11月上旬	亞麻ノ項參照	4月—5月 5合—6合 — 8月—9月	3月—4月 苗 20本—40本 播種翌年ノ3月 植付後 4—5年目ノ10月—11月
食用, 製油原料	製油原料	食用, 製油原料, 香味料	蠟油, 蠟卸工用, 蠟出 用, ロック用
{殼付 1石 100斤 {剝實 1石 188斤	1石 200斤	1石 200斤	
製油步留 32%	製油步留 27%	製油步留 42%	生蠟步留 20%
No. 21 六、落花生 甲、脫殼セザルモノ 每百斤 1.25 乙、其ノ他 每百斤 1.80	No. 26 無稅	No. 23 每百斤 円 0.50	No. 115 蠟 每百斤 円 6.00

嗜好料及

事項		茶	葉煙草(乾葉)	忽布
生	栽培面積	43,644町	37,224町	54町
	數量	623,770百斤	1,081,799百斤	481百斤
産	反當收穫地	32,277千圓	50,547千圓	不詳
	(内地總生産額ニ對スル%)	143斤	201斤	89斤
		静岡(49%) 京都(5%) 三重(4%) 鹿兒島(4%) 奈良(3%)	栃木(18%) 鹿兒島(15%) 茨城(13%) 福島(8%) 徳島(7%)	北海道(51%) 長野(49%)
貿	輸出	數量 178,639百斤 價額 11,819千圓	數量 27,173百斤 價額 992千圓	
	(總輸出額ニ對スル%)	北米合衆國(77%) 加奈陀(14%)	支那(66%) 關東州(20%)	
易	移出	數量 6,774百斤 價額 573千圓	數量 68,306百斤 價額 2,162千圓	
	(總移出額ニ對スル%)	朝鮮(75%) 臺灣(25%)	朝鮮 臺灣	
易	輸入	數量 7,604百斤 價額 562千圓	數量 97,723百斤 價額 8,589千圓	數量 7,073百斤 價額 1,261千圓
	(總輸入額ニ對スル%)	英領印度(70%) 支那(29%)	米國(81%) 英領印度(4%) 比律賓(4%)	獨乙(88%) 北米合衆國(11%)
需要額	數量	1,483百斤	7,913百斤	
	價額	117千圓	457千圓	
栽培	播種期	3月—4月又ハ10月	2月上旬—3月上旬	分根法ニヨル
	收穫期	4年目頃ノ4月上旬—7月	7月中旬—9月下旬	苗數300本—600本 3月—5月(根分) 8月中旬—9月上旬
用途	飲料	喫煙用	ビール醸造用 藥用	
	容量ト重量トノ關係 加工歩留率(稅香)	生葉ヨリ製茶歩留 25% No. 32. 茶 円 一. 紅茶 每百斤 88.10 二. 紅茶粉 " 29.50 三. 包種茶 " 6.00 四. 其ノ他 10.60 No. 33. マーテ其ノ他ノ 茶代用品從價 45%	生葉ヨリ乾葉歩留12% No. 68. 煙草 四. 其ノ他 從價 35%	生花ヨリ乾花 歩留 22% No. 122 無稅

染色原料

砂糖		糖		藍
甘 蔗	甜 菜	第一次製糖額		
27,016町 15,474,832百斤 9,957千圓 5,725斤	8,260町 2,434,280百斤 不詳 2,947斤	原料使用高 甜菜 2,230,340百斤 甘蔗 15,378,482百斤 計 17,608,822百斤	第一次製糖高 甜菜糖 273,496百斤 甘蔗糖 1,512,496百斤 計 1,785,992百斤	1,230町 36,867百斤 446千圓 298斤
沖繩 (79%) 鹿兒島(16%)	北海道(100%)	徳島(53%) 三重(8%) 福島(7%) 愛知(7%)		
支那(85%)		314,356百斤 31,906千圓		
臺灣(30%) 朝鮮(70%)		273,334百斤 4,331千圓		293百斤 70千圓
蘭領印度(88%) 玫瑰(9%) 比律賓(2%)		6,980,861百斤 74,912千圓		66百斤 14千圓
臺灣(98%) 朝鮮(2%)		6,865,208百斤 106,667千圓		
				36,640百斤 391千圓
插木法ニヨル 苗 90貫 3月—4月(挿木) 10月—12月	4月—5月 800—1,000匁 — 10月上旬—11月中旬			2月—3月 坪當リ5匁 5月—6月 7月—10月(3回行フ)
製糖用 粕ハ燃料	製糖用 粕ハ飼料			染料
製糖歩留 10%	製糖歩留 12%			No. 236 天然藍 一. 乾キタルモノ 每百斤 33.70 二. 液狀又ハ泥狀 ノモノ 從價 20%
No. 40 砂糖 1. 和蘭標本色相第十 一號未添ノモノ 每百斤 2.50 2. 同第二十二號同 同 3.95 3. 其ノ他 同 5.30 No. 41 氷砂糖,角砂糖,棒砂糖 其ノ他類似ノモノ 每百斤 7.40				

藥 用

項 目	種 目	薄 荷				
		乾 葉	取 卸 油	薄 荷 油	薄 荷 腦	薄 荷 玉
生 産	栽培面積	15,146町				
	數量	641,520百斤	7,955百斤	3,637百斤	3,677百斤	
産 地	反當收穫高	4,637千圓	4,955千圓	3,731千圓	3,776千圓	
	主要生産地 (内地總生産額=對スル%)	北海道(69%) 岡山(25%) 廣島(4%)	北海道(53%) 岡山(29%)	兵庫(88%) 神奈川(8%)	兵庫(85%) 神奈川(8%)	
貿 出	數量			4,322百斤	4,418百斤	1,844百打
	價值 (總輸出額=對スル%)			2,939千圓	6,287千圓	215千圓
貿 入	數量					
	價值 (總輸入額=對スル%)					
需 要 額	數量					
	價值					
栽 培	播種期	3月中旬又ハ4月中旬下旬				
	播種量 (反當)	100坪ノ苗圃ヨリ一反歩ノ苗ヲ得				
用 途	移植期	5月又ハ10月				
	收穫期	6月中旬, 8月中旬, 10月中旬				
容 量 ト 重 量 ト ノ 關 係	加工歩留	生葉ヨリ乾葉歩留25%	乾葉ヨリ取卸油歩留1%	取卸油ヨリ薄荷油歩留45%	取卸油ヨリ薄荷腦歩留45%	
	關稅率(稅番)	No. 229 別號ニ掲ケザル藥材、化學藥及製藥 從價20%	No. 120 別號ニ掲ケザル油、脂、蠟 從價20%			

原 料

除 蟲 菊	人 蔘	雲 霧	藥 泊	英 蘭
12,071町 96,304百斤 4,008千圓 79斤	98町 1,538百斤 696千圓 160斤	726町 (阿片) 124百斤 522千圓 (阿片) 1.8斤		191町 40百斤 171千圓 21斤
北海道(62%) 愛媛(8%) 岡山(7%) 廣島(13%) 和歌山(4%)	福島(55%) 長野(34%) 島根(9%)	和歌山(59%) 大阪(34%)		兵庫(65%) 佐賀(20%) 廣島(5%)
乾 花 殺 蟲 粉				
79,752百斤 4,685千圓	7,208百斤 578千圓	778百斤 397千圓		
北米合衆國(89%)	支那(44%) 關東州(15%) 香港(10%) 蘭領印度(6%)	支那(65%) 香港(34%)		
			(阿片) 173百斤 318千圓	0.3百斤 5千圓
			土耳其(99%)	佛蘭西(99%)
			258百斤 129千圓	
			朝鮮(100%)	
			1,018百斤 427千圓	2.7百斤 841千圓
				40.3百斤 176千圓
3月—4月又ハ9月—10月	11月—12月	10月下旬—11月中旬	8月下旬—9月上旬	
15合	1合—1.5合	1.5合	反當苗數160—330個	
3月下旬—4月上旬	翌年11月上旬	—	—	
播種後三年目ノ5月—6月	播種後4—5年目ノ9月頃	5月下旬—6月上旬	10月下旬—11月上旬	
殺蟲粉原料 蚊取線香	殺蟲劑	藥用 興奮及強壯劑	藥用(阿片製造)	顔料及藥用
生花ヨリ乾花歩留23%		雲州製歩留20%	モルヒネ含量15%	乾燥歩留20%
No. 647 一、未製品 從價10%	No. 224 每百斤 24.30	No. 131 從價20%	No. 123	每百斤 422圓

澱粉及糊

項目	種目	澱粉		
		馬鈴薯澱粉	甘藷澱粉	其ノ他ノ澱粉
生産	栽培面積 積量額	700,245百斤 5,492千圓	237,494百斤 2,214千圓	245,568百斤 3,791千圓
	反當收穫高 主要生産地 (内地總生産額ニ對スル%)	馬鈴薯全生産ニ對シ使用原料 29% 北海道(99%)	甘藷全生産ニ對シ使用原料 23% 千葉(60%) 長崎(12%)	神奈川(48%) 大阪(10%)
貿易	輸出 數量 仕向國 (總輸出額ニ對スル%)	支那(44%) 關東州(33%)		
	移出 數量 仕向地 (總移出額ニ對スル%)			
貿易	輸入 數量 仕出國 (總輸入額ニ對スル%)	關領印度(63%) 北米合衆國(26%) 海峽殖民地(8%)		
	移入 數量 仕出地 (總移入額ニ對スル%)			
需要額	數量			
栽培	播種 收穫	種類 植種	期 (反當) 期	
	用途	糊用, 蒲鉾用, 菓子用, 片栗, テキストリン	糊用, 菓子用, 食用, 餡用	(葛粉, 蕨粉, 小麥澱粉等ヲ含ム)
容加關	量ト重量トノ關係 工稅率(稅番)	製粉歩留 16.23% No. 22 穀粉及澱粉類	製粉歩留 19.11% 6. 其ノ他 每百斤 2.00 No. 607-2 カツサヴアルート 同 0.60	
		1. 小麥粉 每百斤 2.90 2. オートミール 同 9.55 3. コーンミール 同 5.65 4. タピオカ, マニオカ及セーゴ 甲 粉狀ノモノ 同 1.80 乙 其ノ他 從價 30% 5. コーンスターチ 每百斤 2.30		

原料 其ノ他

合計	蒟蒻	杞	柳	絲	瓜
1,183,307百斤 11,498千圓	7,368町 916,665百斤 6,532千圓 1,072斤	1,483町 59,683百斤 486千圓 403斤	281町 53,071百個 217千圓 1,706個		
馬鈴薯澱粉 59% 甘藷澱粉 20% 其ノ他 21%	群馬(18%) 廣島(11%) 岡山(10%) 福島(10%) 茨城(8%) 山口(5%)	兵庫(14%) 長野(14%) 高知(13%) 岐阜(10%)	静岡(82%) 愛知(3%) 群馬(2%)		
16,771百斤 208千圓 布哇(9%)		(加工品) 2,915百個 244千圓	不詳 363千圓		
		北米合衆國(60%) 佛領印度(13%) 比律賓(8%)	獨乙 47% 佛國(3%) 英領(2%) 北米合衆國(1%)		
385,883百斤 3,119千圓	(切子) 6,158百斤 170千圓 支那(100%) (精粉) 62百斤 3千圓 支那(100%)				
1,552,419百斤 14,409千圓					
	4月上中旬 三年子 5,000 株 10月下旬	挿木法ニスル 苗 5,400本 2月-3月(挿木) 11月-翌年3月	3月下旬-4月上旬 1升-1升5合 5月-7月中旬 8月下旬-11月上旬		
	食用, 織物用糊, 防水布 用, オフレート, セルロ イド代用品	柳行李, 椅子, 籠製造, 製紙原料	履物用, 洗拭用, 蟲物及玩具		
	生薯ヨリ 蕨粉歩留18% 薯粉ヨリ 精粉歩留62% No. 647 一, 未成品 從價 10%	皮柳ヨリ 白芽歩留 27%			

I 纖維 維
甲 棉
1. 棉花ノ

年次	内地		朝鮮		實棉 反當收量	栽培面積		
	栽培面積	數量		價額		在來棉	陸地棉	
		實棉	綠棉=換算					
大正	町	百斤	百斤	円	斤	町	町	
1	2,757	54,819	19,186	不詳	199	57,253	7,313	
2	2,521	48,375	16,931	不詳	192	56,188	15,822	
3	2,472	51,356	17,974	不詳	208	51,017	23,964	
4	2,679	52,475	18,366	561,530	196	43,705	34,716	
5	2,320	47,261	16,541	527,954	204	36,941	54,179	
6	2,393	45,382	15,883	816,304	190	36,301	72,194	
7	2,529	42,564	14,897	1,049,937	168	36,098	94,321	
8	2,468	42,980	15,087	1,485,303	174	36,301	109,136	
9	2,640	51,860	18,151	1,362,524	196	39,709	106,967	
10	2,312	37,366	13,078	992,441	162	42,797	104,941	
11	2,123	31,264	10,942	760,140	147	47,057	104,025	
12	1,890	25,109	8,788	621,917	133	49,219	109,660	
13	1,845	30,188	10,566	782,967	164	52,911	117,526	
14	1,669	22,559	7,895	606,247	135	59,004	138,844	
昭和	1	1,316	16,227	5,679	382,391	123	65,183	150,727
2	1,142	15,901	5,565	359,903	139	67,115	137,964	
3	970	13,623	4,768	283,210	137	67,714	137,863	
4								
平均								
昭和 1-3	1,143	15,250	5,337	341,835	133	66,671	142,118	
大正11-昭和1	1,769	25,069	8,774	630,732	140	54,675	124,156	
6-10	2,468	44,030	15,419	1,141,302	178	38,241	97,512	
1-5	2,550	50,857	17,800	544,742	200	49,021	27,199	

- 備考 1 本表ハ農林省統計表及朝鮮總督府統計年報ニヨル。
 2 本表中實棉ヲ綠棉ニ換算スルニハ農商務省農務局編纂第三十八「棉花ニ關スル調
 3 内地ニ於テハ鳥取、廣島、茨城、千葉、埼玉及佐賀、朝鮮ニ於テハ全羅南道及慶尙南北
 花ハ殊ノド之ヲ産セズ。
 4 棉花ノ用途ハ綿絲、綿織物、中入綿、綿火藥等ニシテ内地棉花ハ纖維短ク紡績用ニ適
 5 本省ニ於テハ大正五年以來鳥取縣ニ補助金ヲ交付シ農事試驗場ヲシテ棉花ニ關スル

原 料
花 生 産 (内地及朝鮮)

年次	内地		朝鮮		實棉反當收量	年次		
	栽培面積	數量		實棉反當收量				
		在來棉	陸地棉				在來棉	陸地棉
大正	町	百斤	百斤	斤	町	町		
1	273,458	72,161	68,364	24,535	92,899	49	99	
2	260,338	134,453	65,084	45,714	110,798	46	85	
3	220,010	174,704	55,002	59,403	114,405	43	73	
4	191,182	286,684	47,795	97,472	145,268	44	83	
5	162,395	313,314	40,599	106,527	147,125	44	58	
6	177,015	545,337	44,254	185,482	229,736	49	76	
7	172,235	606,809	43,059	206,315	249,374	48	64	
8	113,344	860,246	28,336	292,482	320,818	31	79	
9	262,562	884,614	65,460	300,767	336,228	66	83	
10	275,885	678,576	68,971	230,715	299,687	52	68	
11	294,297	887,784	74,824	301,846	376,671	64	85	
12	307,713	968,277	76,928	329,211	406,139	63	88	
13	309,282	1,069,269	77,326	363,561	440,888	58	91	
14	389,593	1,012,250	97,348	344,165	441,563	66	73	
昭和	1	438,197	1,182,646	109,549	402,099	511,649	67	78
2	443,154	1,077,177	110,788	366,240	477,028	66	78	
3	490,960	1,217,772	122,740	414,042	536,782	73	88	
4								
平均								
昭和 1-3	457,437	1,159,198	114,359	394,127	508,486	69	69	
大正11-昭和1	347,816	1,024,045	87,195	348,176	435,382	64	83	
6-10	200,208	715,116	50,016	243,152	293,169	49	74	
1-5	221,477	196,263	55,369	66,730	122,099	45	80	

查」ニヨリ内地棉花ハ 35%、朝鮮在來棉ハ 25%、朝鮮陸地棉ハ 34% トセリ。
 道ハ陸地棉、黃海道及平安南道ハ在來棉ノ主要産地ナリ。臺灣ニ於テハ暴風雨及蟲害ノ關係上棉
 セザルモ中入綿ニ好適ス。朝鮮陸地棉ハ内地ニ移入スルコト多ク紡績用ニ供セラル。
 試驗研究ヲ行ハシメ、品種試驗ノ結果優良ト認ムル品種ニ付其ノ原種ノ配付ヲ行ハシメツ、アリ、

2. 棉花ノ

(イ) 仕出地別棉花輸

年次	數量						合計
	輸入					移入	
	英領印度	北米合衆國	支那	埃及	其ノ他		
大正 1	3,198,464	1,872,237	647,212	115,951	91,864	16,161	5,941,889
2	4,001,594	1,720,082	553,062	124,489	122,434	28,747	6,550,408
3	4,141,278	1,369,625	416,526	115,527	66,490	43,234	6,152,680
4	4,896,782	1,614,661	569,910	108,370	30,008	40,994	7,230,725
5	5,130,188	2,206,231	635,528	145,449	118,322	47,453	8,283,171
6	4,495,140	1,704,972	624,155	120,842	33,245	80,322	7,058,676
7	2,903,199	2,509,530	1,220,961	82,945	41,942	90,685	6,849,262
8	3,572,629	3,113,911	990,197	122,217	47,635	93,632	7,940,221
9	4,194,826	3,273,461	202,716	69,901	55,684	66,266	7,862,854
10	4,405,067	3,486,143	557,147	149,736	74,330	83,076	8,755,499
11	4,631,353	2,323,926	383,640	35,856	45,629	65,507	7,485,911
12	4,892,090	2,214,024	630,722	95,544	35,050	127,410	7,994,841
13	4,538,108	2,370,481	1,005,095	132,101	31,843	161,547	8,239,175
14	6,151,239	3,799,499	689,526	189,456	28,469	139,370	10,997,559
昭和 1	5,865,279	4,522,354	869,231	255,624	18,754	82,545	11,613,787
2	4,989,971	6,359,657	1,041,534	238,382	129,635	96,373	12,855,552
3	2,680,902	3,871,600	565,836	175,724	37,954	113,624	5,236,893
4	5,136,462	4,485,156	774,631	230,837	86,387	117,589	10,831,062
平均							
昭和 1-3	4,512,051	4,917,870	825,534	223,240	62,114	97,514	10,638,323
大正11-昭和 1	5,215,614	3,046,057	715,643	141,716	31,949	115,276	9,266,255
6-10	3,914,172	2,817,603	719,035	109,128	50,567	82,796	7,693,302
1-5	4,273,661	1,756,567	564,448	121,957	85,824	35,318	6,837,775

- 備考 1. 本表ハ大日本外國貿易年表及朝鮮貿易年表ニヨル。
 2. 本表中實棉ヲ繰棉ニ換算スルニハ朝鮮陸地棉 34%, 朝鮮在來棉 25%, 支那棉 35%,
 3. 實棉ハ支那, 英領印度, 海峽植民地, 蘭領印度, 佛領印度支那, 暹羅ヨリ繰棉ハ北米合
 4. 輸入棉花ノ中埃及棉ハ纖維長ク品質優良ナルヲ以テ主トシテ瓦斯絲, 其ノ他細絲紡
 尙支那棉中中入棉ニ使用セラルルモノアリ, 又朝鮮棉ハ紡績用ニ供セルルコト多シ。

貿易 (内地)

移入額 (内地)

價額						
輸入					移入	合計
英領印度	北米合衆國	支那	埃及	其ノ他	朝鮮	
108,673,239	64,601,154	18,888,760	5,935,823	2,722,792	435,593	201,257,361
143,039,172	64,220,345	16,501,049	6,236,224	3,147,422	923,471	234,067,683
145,447,591	45,447,591	11,750,479	5,724,457	2,085,548	1,107,953	211,563,619
139,704,522	53,653,718	15,337,020	5,802,030	818,773	1,157,664	218,473,727
165,188,550	79,370,081	19,677,841	8,257,272	3,456,096	1,749,727	277,639,567
204,311,119	84,085,000	30,597,000	10,848,000	1,190,000	4,246,730	335,277,849
210,034,000	205,108,000	88,784,000	8,865,000	2,674,000	6,141,088	521,656,088
289,929,000	386,112,000	76,729,000	13,403,000	3,672,000	8,173,662	778,018,662
357,581,000	339,164,000	12,721,000	7,612,000	4,311,000	6,017,786	727,406,786
181,706,000	217,435,000	24,129,000	11,745,000	3,133,000	3,538,448	441,686,448
193,928,000	143,537,000	17,569,000	3,392,000	2,115,000	3,525,144	364,066,144
248,712,000	150,214,000	32,590,000	10,951,000	1,729,000	8,678,974	452,874,974
310,943,000	204,918,000	71,151,000	15,467,000	1,823,000	13,116,457	617,418,457
475,632,000	360,166,000	49,974,000	31,544,000	1,865,000	11,440,574	930,621,574
360,166,000	317,427,000	45,133,000	28,681,000	809,000	4,546,812	756,762,812
202,231,948	343,563,337	49,259,053	21,798,052	7,727,962	4,186,037	628,416,389
232,266,921	245,926,093	49,598,519	17,722,045	4,428,108	6,020,284	556,031,970
231,108,280	276,357,931	33,628,818	21,899,220	10,022,101	6,577,620	579,593,970
264,904,956	302,305,477	47,996,857	22,733,699	4,321,690	4,917,711	647,070,390
317,876,000	235,252,000	43,283,000	18,000,700	1,668,000	8,261,592	624,348,792
248,722,000	246,381,000	46,592,000	10,495,000	2,996,000	5,673,543	560,809,167
140,410,615	61,858,578	16,431,030	5,230,755	2,446,126	1,074,882	228,612,391

米區棉 33.3%, 印度棉 30%, 暹羅棉 25.5%, 其ノ他 30% トシテ換算セリ。
 衆國, 英領印度, 支那, 埃及, 海峽植民地, 佛領印度, 蘭領印度等ヨリ輸入ス。
 績ニ, 米棉ハ細絲紡績ニ使用セラレ印度及支那棉ハ品質劣ルヲ以テ太絲紡績ニ使用セラレ。

(口) 仕向地別棉花輸

年次	數量 (繰棉)							
	輸出					移出		合計
	支那	關東州	露領亞細亞	其ノ他	再輸出	朝鮮	臺灣	
大正 1	2,267	3,171	3,484	420	8,998	32,267	5,136	55,743
2	1,915	2,682	3,781	417	16,176	30,767	4,923	60,661
3	1,868	2,643	6,851	568	25,027	23,462	4,646	60,065
4	1,969	3,075	6,620	851	18,937	30,647	3,546	65,645
5	8,778	3,408	6,269	1,682	56,074	32,321	4,294	112,826
6	8,477	3,640	3,145	854	181,825	16,606	4,061	218,608
7	4,946	3,405	2,933	962	139,750	19,607	3,730	175,333
8	8,370	4,737	2,441	843	120,389	37,132	4,663	178,575
9	4,499	4,887	1,996	1,382	177,918	15,930	5,133	211,745
10	2,594	2,070	2,122	1,767	131,123	37,169	5,584	182,429
11	2,283	1,090	1,272	956	不詳	58,503	4,731	不詳
12	2,280	2,352	1,120	1,071	366,900	74,724	3,371	451,818
13	2,088	4,175	240	1,076	445,537	33,499	2,727	491,502
14	1,735	5,752	439	1,182	661,163	53,698	4,824	728,793
昭和 1	2,538	3,306	456	1,419	759,261	81,269	3,678	851,927
2	2,017	2,856	360	1,141	951,807	118,069	4,785	1,081,035
3	1,791	5,098	406	337	589,748	95,935	5,248	698,563
平均								
昭和 1-3	2,115	3,750	407	967	766,939	98,342	4,570	877,175
大正11-昭和1	2,185	3,335	705	1,141	不詳	60,339	3,866	不詳
6-10	5,777	3,748	2,527	1,162	150,201	25,289	4,634	193,338
1-5	3,359	2,996	5,403	788	25,042	29,893	4,509	70,988

備考 1. 本表ハ大日本外國貿易年表, 朝鮮貿易年表及臺灣貿易年表ニヨル。
 2. 内地ヨリハ打棉ヲ輸出セララルコト多ク、本表ニ於テハ繰棉 100 ヲ打棉 85 ヲ生
 3. 再輸出ハ外國産繰棉ナリ。
 4. 打棉ハ支那, 關東州, 露領亞細亞, 朝鮮及臺灣ノ外布哇, 海峽殖民地, 加奈陀, 比律賓諸

移出額 (内地)

價額							
輸出					移出		合計
支那	關東州	露領亞細亞	其ノ他	再輸出	朝鮮	臺灣	
47,586	89,322	105,371	10,465	318,573	981,498	129,845	1,682,660
43,087	72,108	109,662	11,806	639,640	939,441	138,623	1,954,367
45,829	70,352	222,816	14,688	822,798	930,686	140,786	2,247,950
48,660	68,934	143,340	23,912	596,907	774,334	108,903	1,764,990
213,310	87,134	166,630	41,492	1,923,827	871,676	140,223	3,444,292
247,592	131,052	108,428	28,555	7,867,022	708,255	157,665	9,248,569
210,000	166,000	209,000	45,000	9,217,757	1,135,422	191,439	11,174,618
550,000	290,000	175,000	53,000	10,749,967	2,766,872	339,750	14,924,589
256,000	267,000	141,000	89,000	13,866,890	1,080,761	350,616	16,051,267
129,000	107,000	120,000	73,000	6,690,369	1,870,824	300,925	9,291,118
118,000	53,000	74,000	49,000	不詳	3,104,460	234,348	不詳
110,000	119,000	58,000	54,000	23,130,000	4,107,552	187,954	27,766,506
109,000	196,000	14,000	74,000	30,965,069	1,991,960	182,744	33,532,773
88,000	248,000	35,000	66,000	53,845,868	3,496,924	333,025	58,112,817
141,000	145,000	28,000	66,000	50,704,408	4,558,425	215,705	55,858,538
109,000	129,000	24,000	65,000	57,566,452	7,944,130	248,882	66,086,464
97,414	213,465	2,440	39,980	37,437,207	6,056,048	363,241	44,209,795
115,805	162,488	18,147	56,993	38,569,356	6,186,201	275,943	65,384,932
113,000	152,000	42,000	62,000	不詳	3,451,864	230,155	不詳
278,518	192,210	150,686	57,711	9,678,401	1,512,427	268,079	12,138,032
79,694	77,570	149,564	20,472	850,349	899,527	131,676	2,218,852

産シタルモノトシテ打棉ハ繰棉ニ換算セリ。

島ニ輸出ス。

3. 紡 績 用 棉

年 次	印 度 棉 米 國 棉 支 那 棉 埃 及 棉				
	百斤	百斤	百斤	百斤	
大 正	1	2,782,558	1,619,739	2,393	114,054
	2	3,286,224	1,530,454	3,524	126,251
	3	4,157,007	1,238,208	276,154	114,620
	4	4,228,463	1,580,308	139,022	101,578
	5	4,489,938	1,781,256	223,066	124,147
	6	4,464,339	1,830,616	319,832	111,261
	7	3,425,229	1,741,635	628,171	111,656
	8	2,846,707	2,688,000	900,135	117,852
	9	3,650,583	2,316,400	231,976	86,686
	10	3,946,308	2,304,013	22,780	109,504
	11	4,651,230	2,946,580	27,195	147,396
	12	4,935,157	2,240,962	193,776	166,054
	13	4,261,019	2,116,428	441,663	196,186
	14	4,802,330	2,850,349	354,295	196,177
昭 和	1	4,984,918	3,648,483	149,673	228,182
	2	4,136,784	4,215,688	118,812	233,546
	3	3,862,128	3,868,347	460,612	212,471
	4				
平 均					
昭和 1-3	4,327,943	3,910,839	243,032	224,733	
大正11-昭和 1	4,726,931	2,760,570	233,320	186,799	
6-10	3,666,633	2,182,133	438,579	107,392	
1-5	3,788,838	1,559,993	128,832	116,130	

備考 本表ハ大日本紡績聯合會ノ調査ニヨリ同會社所屬會社ノ消費高トス

花 消 費 高 (内 地)

阿 弗 利 加 棉	安 南 及 西 貢 棉	朝 鮮 棉	其 他 棉	合 計
百斤	百斤	百斤	百斤	百斤
—	28,239	—	26,014	4,529,997
—	57,057	—	31,345	5,034,855
—	35,851	—	54,121	5,925,961
—	19,966	—	37,790	6,107,127
—	68,563	50,989	32,142	6,770,101
—	28,092	61,951	32,843	6,848,574
—	24,096	89,138	52,479	6,702,404
—	17,126	86,596	38,081	6,784,497
—	15,432	71,161	40,579	6,442,817
—	29,659	66,108	26,304	6,504,676
—	41,730	62,660	42,607	7,919,398
—	18,896	90,407	59,470	7,704,722
751,357	10,963	153,328	44,080	7,975,074
641,232	20,422	143,032	73,362	9,181,199
984,982	7,585	93,847	65,725	10,163,395
620,631	22,190	73,264	56,055	9,476,970
66,490	12,575	83,559	53,445	8,619,627
557,368	14,117	83,557	58,408	9,419,997
792,524	19,919	108,655	57,049	8,568,758
—	22,881	74,919	38,057	6,656,594
—	41,935	—	36,282	5,682,208



乙 麻
(A) 麻 類

4. 大 麻 ノ 生 産 (内地及朝鮮)

年 次	内 地					朝 鮮			
	栽培面積	數 量		價 額		栽培面積	生産額	反 當 收穫高	
		皮 麻	製 麻	皮 麻	製 麻				
大正	町	百斤	百斤	円	円	町	百斤	斤	
1	12,149	148,569	—	—	—	19,967	159,160	80	
2	12,195	167,046	—	—	—	20,546	178,731	87	
3	11,017	157,824	—	—	—	22,046	189,765	86	
4	11,608	154,617	69,375	1,867,388	2,413,052	22,546	193,778	86	
5	11,462	141,477	69,630	1,880,480	2,644,222	23,058	201,530	87	
6	11,787	147,857	77,890	2,322,787	3,516,412	25,127	144,077	97	
7	11,820	160,257	73,145	3,155,968	4,731,622	26,359	287,408	109	
8	11,437	160,272	75,325	5,913,948	6,908,792	27,937	295,013	106	
9	11,371	145,861	56,067	3,821,437	4,437,013	28,026	333,192	119	
10	10,430	199,275	60,916	6,140,067	5,502,131	28,454	338,356	122	
11	10,107	196,922	70,412	5,157,826	4,636,579	28,852	349,041	121	
12	9,335	112,630	47,742	2,792,796	3,636,554	29,345	347,456	118	
13	9,451	139,467	60,440	3,090,532	4,651,295	29,249	347,353	119	
14	9,096	137,154	54,393	2,824,829	3,733,612	29,502	346,731	117	
昭和	1	7,871	155,584	—	3,560,466	—	29,926	362,442	121
2	7,330	141,016	—	3,670,790	—	29,914	351,150	117	
3	7,164	174,627	—	3,981,514	—	29,485	341,781	116	
4									
平 均									
昭和 1-3	7,455	157,076	—	3,737,590	—	29,775	351,791	118	
大正11-昭和1	9,172	148,351	58,249	3,485,290	4,164,510	29,375	350,605	119	
6-10	11,369	162,704	68,669	4,270,841	5,019,194	27,181	299,609	111	
1-3	11,686	153,907	69,502	1,873,934	2,528,637	21,633	184,593	85	

- 備考 1. 本表ハ農林省統計表及朝鮮總督府統計年報ニヨル。
 2. 内地ニ於テハ栃木縣ハ主要ナル生産地ニシテ内地産額ノ51%ヲ占メ、廣島、長野之ニ亞グ。
 3. 朝鮮ニ於テハ大麻ハ特用作物中重要ナル地位ヲ占メ、江原道ヲ主産地トシ慶尙南道、平安北道及慶尙北道之ニ亞グ
 4. 大麻ハ軍用索綱トシテ需要セララルコト多ク、其ノ他漁網、漁具、蚊帳、麻布、墨縫絲、蓆ノ經絲、履物鼻緒芯、釣絲其ノ他繩類製造ニ使用セララル。

類
ノ 生 産

5. 亞 麻 ノ 生 産 (内 地)

年 次	栽培面積	數 量	價 額	反當收穫高	
大正	町	百斤	円	斤	
1	4,888	234,947	—	481	
2	7,592	343,665	—	450	
3	11,309	481,569	—	425	
4	13,665	539,781	950,997	375	
5	14,709	786,394	1,466,587	531	
6	19,677	766,838	3,525,365	387	
7	34,865	1,081,273	5,857,760	312	
8	27,929	787,085	3,630,293	231	
9	42,111	1,096,705	4,800,538	256	
10	31,183	858,372	2,204,580	275	
11	16,015	431,731	1,695,471	269	
12	18,172	487,024	1,816,769	269	
13	15,183	366,556	1,616,464	244	
14	21,277	559,773	2,685,559	262	
昭和	1	18,476	534,048	2,227,547	289
2	5,214	145,857	602,526	280	
3	7,786	223,257	980,353	287	
4					
平 均					
昭和 1-3	10,492	301,054	1,270,142	285	
大正11-昭和1	17,825	475,826	2,008,362	267	
6-10	31,153	918,055	4,003,707	302	
1-5	10,432	477,271	1,208,792	452	

- 備考 1. 本表ハ農林省統計表ニヨル。
 2. 我國亞麻ハ殆ンド全部ハ北海道ニ産セラレ岩手、青森ニ少量ヲ産ス、現時我國ニ於ケル亞麻ハ殆ンド自給自足ノ狀況ニアリ。
 3. 亞麻製品ハ軍用ニ用ヒラルコト多ク、飛行機翼、天幕、帆布、船舶雨覆地、砲車及砲彈袋地、郵便行囊、蚊帳、帷子、晒布、メリヤス、リンネル、其他薄織物、絲類、漁網、墨縫絲及其他絲類トシテ需要大ナリ。

6. 苧麻ノ生産

年次	内地				朝鮮				臺灣			
	栽培面積	數量	價額	反當收穫高	栽培面積	數量	反當收穫高	栽培面積	數量	價額	反當收穫高	
	町	百斤	円	斤	町	百斤	斤	町	百斤	円	斤	
大正 1	—	6,785	—	—	1,440	5,981	41	1,703	14,315	350,010	80	
2	—	5,697	—	—	1,478	6,849	46	1,668	14,188	394,297	80	
3	—	3,625	—	—	1,456	7,861	54	1,668	16,322	426,705	94	
4	—	1,498	52,759	—	1,349	6,648	49	1,763	15,730	405,726	85	
5	—	1,611	80,180	—	1,288	6,010	47	1,735	15,850	350,152	87	
6	—	1,785	99,995	—	1,104	5,695	52	1,830	16,126	527,436	84	
7	—	1,509	130,531	—	1,157	6,418	56	1,991	17,050	626,430	90	
8	—	1,309	173,466	—	1,288	7,364	57	1,866	17,290	703,856	89	
9	—	1,193	105,055	—	1,265	7,381	58	1,839	16,174	599,023	84	
10	—	846	93,749	—	1,292	7,683	71	1,526	12,529	372,419	78	
11	118	590	65,629	50	1,295	8,358	64	1,490	16,937	513,548	109	
12	121	556	58,430	44	1,399	8,632	62	1,584	18,647	662,443	112	
13	111	477	55,898	44	1,408	9,510	67	1,631	21,478	799,906	126	
14	97	473	53,569	50	1,514	8,968	59	1,692	21,101	723,520	119	
昭和 1	126	883	58,082	70	1,587	9,731	61	1,718	21,182	664,153	123	
2	146	793	47,349	54	1,593	8,956	56	1,684	19,322	548,791	114	
3	166	907	40,566	55	1,627	8,669	53	1,685	20,042	622,105	119	
4												
平均												
昭和 1-3	146	861	48,666	60	1,602	9,119	57	1,696	20,182	611,683	119	
大正11-昭和1	115	596	58,322	52	1,441	9,040	63	1,623	19,869	678,714	118	
6-10	—	1,328	121,515	—	1,221	6,908	59	1,810	15,834	565,833	85	
1-5	—	3,843	66,469	—	1,402	6,670	47	1,707	15,281	385,378	85	

- 備考 1. 本表ハ農林省統計表, 朝鮮總督府統計年報及臺灣農業年報ニヨル。
 2. 苧麻ハ内地ニ於テハ從來福島, 山形, 滋賀等ヲ主産地トシ之ニ亞クハ青森, 鳥根, 鹿兒島, 秋田, 沖繩ノ諸縣ナリシカ、本省ハ大正七年以來栃木縣農事試験場ヲシテ之カ栽培剥皮ニ關スル試験研究ヲ行ハシメタル結果臺灣種ノ優良ナルヲ認メタルヲ以テ目下之カ普及獎勵ニ努メツツアリ。
 3. 朝鮮ニ於テハ氣温ノ關係上南鮮地方ニノミ栽培セラレ全羅南道ハ主産地ニシテ忠清南道及慶尙南道之ニ亞ケ。
 4. 臺灣ノ風土ハ苧麻ニ好適シ古來盛ニ栽培セラレ新竹州及臺北州ハソノ主産地ニシテ其生産額ハ臺灣ニ於ケル總生産額ノ約 78%ニ達ス。
 5. 主ナル用途ハ蚊帳絲, ミシン縫絲(靴, 革具類) 疊絲, 帆布, 漁網, 上布, 帷子, 友禪各種混織用絲, 製網原料, 下駄鼻緒各種苧繩等トス。

7. 黃麻ノ生産

年次	内地				臺灣			
	栽培面積	數量	價額	反當收穫高	栽培面積	數量	價額	反當收穫高
	町	百斤	円	斤	町	百斤	円	斤
大正 1	—	—	—	—	2,237	40,360	206,644	172
2	—	—	—	—	2,517	46,215	329,516	175
3	—	—	—	—	2,973	44,903	361,471	144
4	570	14,121	112,605	214	2,624	40,617	272,945	138
5	567	14,910	123,324	262	2,577	44,187	259,289	164
6	671	20,758	186,982	306	2,533	42,800	295,963	162
7	693	21,893	281,059	319	2,733	49,098	600,936	172
8	696	22,252	376,781	319	2,747	49,399	613,820	164
9	690	21,503	322,362	312	2,232	38,609	410,612	165
10	653	22,062	325,719	337	2,030	38,296	456,877	180
11	640	17,319	281,567	269	2,178	48,442	513,576	213
12	665	18,368	319,950	275	2,359	55,374	552,414	224
13	633	17,625	299,904	281	2,375	59,964	619,876	241
14	601	17,332	312,864	287	2,308	59,424	767,730	246
昭和 1	614	16,349	273,223	267	2,315	61,441	823,722	259
2	608	17,758	283,180	292	2,333	60,832	793,563	261
3	602	17,651	277,941	293	2,692	73,021	898,123	271
4								
平均								
昭和 1-3	608	17,253	278,115	284	2,450	65,098	838,469	264
大正11-昭和1	631	17,399	297,502	276	2,305	55,801	613,399	231
6-10	681	21,694	298,581	319	2,455	43,640	475,648	169
1-5	568	14,515	117,964	253	2,586	43,256	285,973	159

- 備考 1. 本表ハ農林省統計表及臺灣農業年報ニヨル。
 2. 内地ニ於ケル主産地ハ大分, 熊本, 靜岡ニシテ之等ノ諸縣ハ疊表ノ製造ニ伴ヒ縱絲用トシテ栽培セラレルモノ多ク、内地産ノモノハ殆ンド家内工業用トシテ用ヒラルルニ止マリ大規模製造工業ノ原料ハ英領印度ヨリノ輸入ニ俟ツ、而シテソノ製品ハ荷造用粗布類ヲ主トシ其他把束用及索網トシテ用ヒラルルコト多シ。
 3. 臺灣ニ於ケル主要産地ハ臺南, 臺中, 高雄等ニシテ從來ハ索網, 七鳥表ノ製造又ハ結束用ニ供スルニ過キザリシカ臺中州ニ製麻會社ノ設立セラレシ以來米袋, 黃麻布等ノ原料トシテノ需要ヲ増加シ島内ノ生産ノミニテハ不足ヲ告ゲ印度ヨリ輸入ヲ仰ギツツアリ。

B. 麻 類 ノ
8. 總

年 次	量							
	輸 移 入			輸 移 出			輸 移 入 超過額	
	輸 入	移 入	輸 移 入 合 計	輸 出	移 出	輸 移 出 合 計		
大正	1	328,023	109	328,132	—	—	—	328,132
	2	310,691	70	310,761	374	—	374	310,377
	3	309,511	61	309,572	149	445	594	308,978
	4	375,486	152	375,638	—	469	469	375,169
	5	443,385	759	444,144	545	683	1,228	442,916
	6	617,422	2,671	650,093	15,700	1,217	16,917	633,176
	7	711,082	7,431	718,513	31,465	1,739	33,854	684,659
	8	520,175	2,551	522,726	51	1,449	1,500	521,226
	9	497,946	2,353	500,299	150	1,193	1,323	498,976
	10	772,237	3,510	775,747	12,818	2,116	14,982	760,765
	11	909,314	1,339	910,683	29,976	2,711	31,687	878,996
	12	911,475	9,031	920,506	806	1,819	2,625	917,881
	13	1,057,568	15,944	1,073,512	21,353	1,955	23,308	1,050,204
	14	968,655	17,094	985,749	13,098	1,691	14,789	970,960
昭和	1	999,632	14,824	1,014,456	5,426	2,112	7,437	1,007,019
	2	1,042,702	14,758	1,057,460	28,995	1,772	30,708	1,026,752
	3	1,189,113	21,099	1,210,212	6,317	2,555	8,872	1,201,340
	4							
平 均								
昭和	1-3	1,077,149	16,994	1,094,043	13,579	2,146	15,672	1,078,370
大正11-昭和	1	969,335	11,646	980,981	13,932	2,058	15,969	965,012
	6-10	629,772	3,703	633,476	12,037	1,543	13,715	619,760
	1-5	353,419	230	353,649	356	532	666	353,164

備 考

1. 本表ハ大日本外國貿易年表, 朝鮮貿易年表及臺灣貿易年表ニヨル。
2. 輸入麻類中主ナルモノハ苧麻, マニラ麻, 黃麻等ニシテ之ガ仕出國ハ支那, 比律賓諸
3. 移入麻類ハ主ニ苧麻及黃麻ニシテ臺灣ヨリ仕向ケラル。
4. 輸出ハ少量ノ亞麻屑ヲ除ク外ハ外國品ノ再輸出多シ。
5. 移出麻類ハ主ニ苧麻ニシテ朝鮮ニ仕向ケラル。

貿 易
額

價 額							
輸 移 入			輸 移 出			輸 移 入 超過額	
輸 入	移 入	輸 移 入 合計	輸 出	移 出	輸 移 出 合計		
7,112,269	1,774	7,114,043	—	—	—	7,114,043	
7,316,244	1,113	7,317,357	8,861	—	8,861	7,308,496	
7,938,656	1,563	7,940,219	8,218	12,247	15,465	7,924,764	
8,423,001	2,954	9,425,955	—	13,359	13,359	9,412,596	
9,123,567	14,602	9,138,169	12,767	17,688	30,455	9,107,714	
18,433,305	54,193	18,487,498	845,525	38,441	883,966	17,603,532	
22,729,908	186,814	22,916,722	683,215	72,358	755,573	22,161,149	
16,782,619	76,797	16,859,416	157,311	74,349	231,660	16,627,756	
15,228,891	104,098	15,332,989	432,287	68,828	501,115	14,831,874	
14,660,482	88,779	14,749,261	1,136,346	83,967	1,220,313	13,528,948	
17,409,797	50,278	17,460,075	1,284,252	83,886	1,368,138	16,091,937	
17,501,358	188,014	17,689,372	301,054	75,088	376,142	17,313,230	
25,386,550	247,028	25,633,578	565,534	80,142	645,676	24,987,902	
28,618,493	299,832	28,918,325	344,821	86,933	431,754	28,486,571	
24,870,867	338,089	25,208,956	274,728	107,450	382,178	24,886,784	
23,575,466	324,210	23,899,676	1,929,056	82,842	2,011,898	21,887,778	
24,173,829	429,801	24,603,630	244,005	113,869	357,874	24,145,756	
24,226,723	330,700	24,557,423	815,930	101,387	917,317	23,640,106	
22,769,414	224,648	22,994,062	554,078	86,700	640,778	22,353,285	
17,567,041	102,136	17,669,177	650,937	67,589	718,525	16,950,652	
7,982,747	4,401	8,187,149	9,949	14,431	17,035	8,173,403	

島, 英領印度等トス。

9. 大麻, 黄麻, 及マニラ麻ノ

年次	數量						合計
	輸 入				移 入		
	支 那	英領印度	比 律 賓 諸 島	其ノ他	臺 灣	合 計	
大正	1	83,480	72,600	114,227	4,486	3	274,796
	2	106,179	65,610	82,017	3,931	—	257,737
	3	96,903	54,853	110,831	749	4	263,340
	4	113,269	89,209	130,436	699	2	333,615
	5	176,197	63,302	139,874	1,885	—	381,258
	6	181,015	84,862	259,317	18,841	—	544,035
	7	169,902	140,095	288,259	9,392	551	608,199
	8	167,351	114,424	163,294	7,992	125	453,186
	9	135,992	96,576	205,537	812	44	438,961
	10	185,152	122,542	389,181	794	10	697,679
	11	47,753	161,323	319,464	155	367	529,062
	12	57,923	128,560	417,276	10,746	7,592	622,097
	13	44,990	182,529	533,858	6,263	14,432	782,072
	14	123,039	181,704	436,407	26,323	13,766	781,239
昭和	1	107,918	99,692	571,114	669	8,970	788,333
	2	126,068	99,217	624,963	9,715	9,264	869,227
	3	132,769	136,952	661,117	15,971	15,248	962,057
	4						
平均							
昭和	1-3	122,252	111,864	619,065	8,785	11,161	873,216
大正11-昭和	1	68,426	163,529	426,751	10,872	9,039	700,567
	6-10	167,882	111,700	261,118	7,566	182	548,412
	1-5	115,206	69,115	115,477	2,350	3	302,149

備考

1. 本表ハ大日本外國貿易年表及臺灣貿易年表ニヨル。
2. 英領印度ヨリ輸入及臺灣ヨリノ移入ハ黄麻ト見做シテ大差ナシ。尙支那ヨリノ輸入ハ
3. 比律賓諸島ヨリノ輸入ハ主トシテマニラ麻ト見做シテ大過ナシ。
4. マニラ麻ハ本邦ニ於ケル生産ナク主トシテ比律賓ヨリ輸入セラル、ソノ上用品ハ眞田45%、眞田用5%ト見做シテ大過ナキモノノ如シ。

仕出地別輸移入額 (内地)

價 額						
輸 入				移 入		合計
支 那	英領印度	比律賓諸島	其ノ他	臺 灣	合 計	
1,164,856	1,160,582	3,804,042	95,895	90	6,225,465	
1,465,000	1,153,000	3,769,000	67,000	—	6,454,000	
1,226,000	832,000	5,090,000	10,000	18	7,158,018	
1,476,000	1,280,000	4,999,000	12,000	10	7,767,010	
2,459,000	854,000	4,813,000	25,000	—	8,151,000	
2,821,000	1,223,000	12,194,000	481,000	—	16,719,000	
4,051,000	2,166,000	13,250,000	238,000	10,401	19,715,401	
5,931,000	2,319,000	5,430,000	178,000	3,092	13,861,092	
5,031,000	1,918,000	6,214,000	13,000	855	13,176,855	
4,387,000	1,755,000	6,615,000	8,000	247	12,765,247	
524,000	1,595,000	4,151,000	5,000	10,843	6,284,843	
742,000	1,545,000	6,176,000	165,000	127,810	8,755,810	
757,000	2,816,000	11,618,000	98,000	179,533	15,468,533	
2,932,000	4,992,000	12,917,000	533,000	123,714	21,547,714	
2,147,477	2,519,336	14,076,943	399,284	134,059	19,277,099	
1,838,507	1,894,857	14,558,789	169,152	158,410	18,619,715	
2,056,374	2,465,898	12,721,940	235,975	241,945	17,722,132	
2,014,119	2,293,364	13,785,891	268,137	178,138	18,539,649	
1,238,750	2,737,000	8,715,500	200,250	122,975	14,266,800	
4,444,200	1,876,200	8,740,600	183,600	3,649	15,247,519	
1,558,171	1,055,916	4,495,008	41,979	39	7,151,099	

大部分苧麻ナリ。

用, 中等品ハローブ用, 下等品ハ製紙原料ニ供セラル、ソノ消費割合ハ製紙用50%, ローブ用

10. 亞麻及苧麻ノ仕

年次	數					量		合計
	輸		入			移入	臺灣	
	支那	露領亞細亞	英國	其ノ他	臺灣			
大正	1	50,782	—	1,580	867	106	53,335	
	2	48,931	—	4,015	7	70	53,023	
	3	45,857	118	—	200	57	46,232	
	4	41,849	—	—	26	150	42,025	
	5	61,735	146	—	245	759	62,885	
	6	103,302	—	—	85	2,671	106,058	
	7	102,864	—	—	571	6,880	110,315	
	8	92,475	—	—	432	2,426	95,333	
	9	57,211	—	—	1,817	2,309	61,337	
	10	72,170	—	—	1,895	3,500	77,565	
	11	69,100	—	—	6,591	982	76,673	
	12	112,527	—	—	194	1,439	114,160	
	13	289,367	346	10	205	1,512	291,440	
	14	198,731	547	1,524	383	3,328	204,513	
昭和	1	197,672	786	493	1,288	5,854	206,093	
	2	177,202	0	525	222	5,494	183,443	
	3	241,570	233	0	431	5,852	248,086	
	4							
平均								
昭和	1—3	205,481	340	339	647	5,733	212,541	
大正11—昭和	1	167,431	446	767	1,843	1,815	178,576	
	6—10	85,604	—	—	960	3,557	90,122	
	1—5	49,831	88	2,797	269	228	51,500	

備考

1. 本表ハ大日本外國貿易年表及臺灣貿易年表ニヨル。
2. 支那ヨリノ輸入額及臺灣ヨリノ移入額ノ大部分ハ苧麻ト見做シテ大過ナシ。
3. 亞麻ハ北海道ニ於ケル栽培ノ發達ニ伴ヒ最近輸入額ハ減少シタルノミナラズ、英國其
4. 大正十一年度ハ震災ニヨリ統計資料損失セシニヨリ横濱港ノ分ヲ含マズ。大正十二年

出地別輸移入額 (内地)

年次	價					額		合計
	輸		入			移入	臺灣	
	支那	露領亞細亞	英國	其ノ他	臺灣			
大正	1	806,400	—	50,818	29,676	1,584	888,578	
	2	778,000	—	119,000	921	1,113	899,034	
	3	773,000	1,000	—	4,092	1,545	779,637	
	4	651,000	—	—	1,036	2,904	654,940	
	5	962,000	1,000	—	4,177	14,602	981,779	
	6	1,710,000	—	—	1,288	54,193	1,765,481	
	7	3,010,000	—	—	10,569	176,413	3,196,982	
	8	2,843,000	—	—	60,964	73,705	2,977,669	
	9	1,942,000	—	—	58,950	103,243	2,104,193	
	10	1,744,000	—	—	142,370	88,532	1,974,902	
	11	2,158,000	—	—	263,000	39,435	2,460,435	
	12	3,470,000	—	—	7,000	60,204	3,537,204	
	13	10,077,000	10,000	1,000	3,000	67,495	10,158,493	
	14	7,049,000	20,000	164,000	4,000	126,118	7,363,118	
昭和	1	5,623,463	46,384	2,902	55,078	204,030	5,931,857	
	2	5,030,282	5	70,250	13,624	165,800	5,279,961	
	3	6,676,581	11,145	4	5,912	187,856	6,881,498	
	4							
平均								
昭和	1—3	5,776,775	19,178	24,385	24,871	185,895	6,031,105	
大正11—昭和	1	5,688,000	15,000	82,500	69,250	73,313	5,890,221	
	6—10	2,249,800	—	—	54,828	99,217	2,403,845	
	1—5	794,080	1,000	84,909	7,980	4,370	840,794	

ノ他ハ幾分ノ輸出ヲ見ルニ到レリ。
度ハ8月迄同港ノ分ヲ含マズ。

C. 麻 類

年 次	内地ニ於ケル 麻類ノ生産 (亞麻, 苧麻 大麻及黃麻)	麻 類			内地ニ於ケル 需 要 額
		輸 移 入		輸移入合計	
		輸 入	移 入		
大正	百斤	百斤	百斤	百斤	
1	390,301	328,023	109	328,132	
2	516,408	310,691	70	310,761	
3	643,018	309,311	61	309,572	
4	710,017	375,486	152	375,638	
5	944,392	443,385	759	444,144	
6	937,238	647,422	2,671	650,093	
7	1,264,932	711,082	7,431	718,513	
8	970,918	520,175	2,551	522,726	
9	1,265,262	497,946	2,353	500,299	
10	1,080,555	772,237	3,510	775,747	
11	646,562	909,344	1,339	910,683	
12	618,578	911,475	9,031	920,506	
13	524,125	1,057,568	15,944	1,073,512	
14	714,732	968,655	17,094	985,749	
昭和					
1	706,864	999,632	14,824	1,014,456	
2	305,424	1,042,702	14,758	1,057,460	
3	416,442	1,189,113	21,099	1,210,212	
4					
平均					
昭和 1-3	476,243	1,077,149	16,895	1,094,043	
大正 11-昭和 1	642,172	969,335	11,646	980,981	
6-10	1,103,781	629,772	3,703	633,476	
1-5	640,827	353,419	230	353,649	

備 考

1. 本表ハ農林省統計表, 大日本外貿貿易年表, 朝鮮貿易年表及臺灣貿易年表ニヨル。
2. 需要額ハ生産額ニ輸移入超過額ヲ加ヘテ算出セリ。

需 要 額 (内 地)

年 次	貿 易			内地ニ於ケル 輸 移 入 超 過 額	内地ニ於ケル 需 要 額
	輸 移 出		輸移出合計		
	輸 出 (再輸出ヲ含ム)	移 出			
	百斤	百斤	百斤	百斤	百斤
	—	—	—	328,132	718,433
	374	—	374	310,377	826,785
	149	445	594	308,978	951,996
	—	469	469	375,169	1,085,186
	545	683	1,228	442,916	1,387,308
	15,700	1,217	16,917	633,176	1,570,414
	32,115	1,739	33,854	684,659	1,949,591
	51	1,449	1,500	521,226	1,492,144
	130	1,193	1,323	498,976	1,764,238
	12,866	2,116	14,982	766,765	1,841,320
	28,976	2,711	31,687	878,996	1,525,558
	806	1,819	2,625	917,881	1,536,459
	21,353	1,955	23,308	1,050,204	1,574,329
	13,098	1,691	14,789	970,960	1,685,692
	5,426	2,112	7,437	1,007,019	1,713,883
	28,995	1,772	30,767	1,026,752	1,332,426
	6,317	2,555	8,872	1,201,340	1,617,782
	13,579	2,146	15,672	1,078,370	1,554,614
	13,681	2,037	15,969	955,012	1,607,184
	12,172	1,543	13,715	620,960	1,723,541
	214	319	533	353,114	993,942

II. 製紙 苧 蓆 紙
甲 製 紙

11. 楮ノ生産 (内地)

年次	栽培面積	數量	價額	反當收穫高	
大正	1	26,639	448,407	—	169
	2	26,278	424,168	—	162
	3	25,898	435,278	—	169
	4	23,592	442,969	2,533,544	187
	5	23,382	449,450	3,132,789	194
	6	21,315	424,126	3,167,625	200
	7	22,203	435,238	4,285,572	194
	8	20,853	434,274	7,973,421	206
	9	21,256	477,391	7,151,076	229
	10	18,605	387,881	5,525,718	206
	11	18,906	351,624	4,290,945	187
	12	17,266	318,594	3,834,354	187
	13	16,758	297,643	3,625,853	175
	14	15,983	286,746	3,564,111	181
昭和	1	15,060	262,537	3,587,739	174
	2	14,859	241,684	3,510,381	163
	3	14,914	255,057	3,667,182	169
	4				
平均					
昭和	1—3	14,958	253,093	3,588,434	169
大正	11—昭和 1	16,795	303,429	3,780,600	181
	6—10	20,846	431,782	5,620,682	207
	1—5	25,158	440,054	2,833,166	176

備考

1. 本表ハ農林省統計表ニヨル。
2. 楮ハ高知, 山口, 島根等ヲ主産地トス。
3. 單獨若クハ三極ニ混シテ製紙ニ用ヒラルルモノ多ク強靱ナル日本紙ノ製造ニ好適ス。

及眞田原料
原 料

12. 三極ノ生産 (内地)

年次	栽培面積	數量	價額	反當收穫高	
大正	1	26,856	416,440	—	156
	2	25,333	365,828	—	144
	3	26,084	355,797	—	137
	4	25,020	408,541	2,484,505	162
	5	25,956	377,947	2,896,343	144
	6	23,939	347,452	3,616,710	144
	7	23,290	369,880	4,528,384	156
	8	23,030	354,521	6,887,737	156
	9	22,538	371,605	6,335,375	162
	10	21,402	414,489	4,910,818	194
	11	21,629	356,129	3,138,703	162
	12	19,451	316,121	2,643,658	162
	13	18,277	284,634	2,732,334	156
	14	17,884	274,871	3,052,494	156
昭和	1	15,362	243,556	3,413,902	158
	2	15,605	230,341	3,748,763	141
	3	15,233	246,636	4,042,370	162
	4				
平均					
昭和	1—3	15,400	240,178	3,735,012	154
大正	11—昭和 1	18,521	295,062	2,996,218	159
	6—10	22,840	371,589	5,255,811	162
	1—5	25,850	384,911	2,690,424	149

備考

1. 本表ハ農林省統計表ニヨル
2. 三極ノ主要産地ハ高知, 徳島, 鳥取等トス。
3. 和紙類及紙織物, 紙帽子等ニ製セララルコト多シ。尙ホ地区, 證券, 名刺等ヲ製造スルタメ北米合衆國其ノ他ヘノ輸出セララルモノアル見込ナルモ數量不明ナリ。

乙 蕨 蓆 類
A. 蕨 類

13. 蕨ノ生産 (内地)					14. 苧 草(七島蕨)(内地)				
年	次	栽培面積	數量	價 額	反當收穫高	栽培面積	數量	價 額	反當收穫高
		町	百斤	円	斤	町	百斤	円	斤
大正	1	4,176	696,430	—	1,669	2,231	263,770	—	1,181
	2	3,765	600,325	—	1,594	2,216	277,692	—	1,250
	3	3,632	556,354	—	1,531	2,602	248,521	—	1,244
	4	3,486	542,363	2,560,195	1,556	2,085	228,129	1,052,060	1,094
	5	3,767	591,626	3,899,530	1,581	2,151	255,995	1,719,153	1,187
	6	5,005	840,108	5,142,478	1,675	2,250	234,858	2,396,200	1,187
	7	3,981	652,122	5,601,217	1,637	2,071	215,619	2,896,462	1,044
	8	3,668	602,536	7,931,680	1,644	2,170	254,494	5,882,395	1,187
	9	3,818	566,395	5,454,050	1,481	2,289	287,372	3,413,035	1,256
	10	3,376	537,094	8,757,060	1,594	2,124	244,375	3,893,032	1,150
	11	3,772	612,630	8,169,322	1,625	2,121	237,968	3,600,680	1,119
	12	4,300	682,854	9,556,977	1,587	2,300	266,958	4,032,713	1,162
	13	5,777	932,193	10,052,402	1,612	2,628	267,922	4,457,905	1,019
	14	5,105	803,308	7,284,507	1,581	2,803	306,493	4,286,558	1,094
昭和	1	4,638	715,499	6,564,647	1,543	2,672	304,821	3,651,568	1,141
	2	4,395	690,577	6,336,133	1,571	2,727	282,979	2,852,282	1,038
	3	4,769	772,263	7,296,129	1,619	2,723	279,334	3,511,314	1,026
	4								
平 均									
昭和	1—3	4,601	726,113	6,732,303	1,578	2,707	289,045	3,338,388	1,068
大正11—昭和	1	4,718	750,297	8,525,571	1,590	2,505	276,832	4,005,885	1,107
	6—10	3,970	639,651	6,577,297	1,605	2,181	253,344	3,696,243	1,165
	1—5	3,765	598,019	3,229,862	1,586	2,137	254,821	1,385,606	1,191

備 考

1. 本表ハ農林省統計表ニヨル。
2. 蕨ノ主ナル産地ハ岡山、廣島ニシテ之ニ亞クハ福岡、熊本、石川ノ諸縣ナリトス。蕨ハ蠶表、花蕨及蕨蓆等ヲソノ主要ナル製品トス。
3. 七島蕨ハ琉球蕨、豊後蕨又ハ三角蕨トモ云フ、大分ヲ主産地トシ熊本、沖縄、静岡、鹿児島等ハ之ニ亞ク、七島蕨ハ蠶表、蠶網、蕨蓆等ニ製セラル。

原 産 料
生 産

15. 莞 草 (朝鮮)				16. 大甲蕨及苧草(下欄)(臺灣)			
年	次	栽培面積	反當收穫高	栽培面積	數量	價 額	反當收穫高
		町	斤	町	百斤	円	斤
大正	1	1,909	33,003	173	10	375	362
	2	1,851	30,742	166	322	15,527	488
	3	1,997	36,950	185	20	727	360
	4	2,076	35,852	172	441	16,306	391
	5	2,330	40,725	175	19	726	383
	6	2,681	47,952	179	285	14,184	498
	7	2,768	59,650	153	15	1,031	417
	8	2,793	55,623	199	292	13,450	460
	9	2,990	62,407	209	64	2,848	444
	10	3,103	61,972	199	475	21,916	461
	11	3,080	69,064	224	8	584	520
	12	3,277	71,694	218	567	34,468	621
	13	3,308	73,898	223	14	1,420	1,022
	14	3,416	76,488	224	195	8,695	449
昭和	1	3,697	77,013	208	2	150	667
	2	3,778	80,224	212	302	14,243	472
	3	3,624	71,305	197	8	640	818
	4				251	13,351	532
平 均					6	480	818
昭和	1—3	3,700	76,181	206	226	11,870	525
大正11—昭和	1	3,356	73,631	219	8	640	818
	6—10	2,867	57,521	188	275	16,305	524
	1—5	2,033	35,454	174	16	1,180	818

備 考

1. 本表ハ朝鮮總督府統計年報及臺灣農業年報ニヨル。
2. 莞草ハ朝鮮特有ノ作物ニシテ慶尙北道、忠清北道、京畿道、忠清南道等ヲ主産地トス。古クヨリ農家ノ自家用莞蓆原料トシテ全道各地ニ栽培セラレシカ内地トノ交通頻繁ヲ加フルニ至リ草履其ノ他各種ノ用途ニ利用セララルニ至レリ。
3. 臺灣ニ於テハ苧草ハ臺北州、高雄州、臺南州、臺中州等ニ多ク生産セラレ大甲蕨ハ臺中州及新竹州ニ生産セララル。何レモ主トシテ自家用蕨蓆原料ニ供セラル。

B. 蘭 類

17. 蘭 類 製

年 次	数 量					
	疊 表			萼 産 及 花 莖		
	備	後 琉 球	計	40 碼 物	其 ノ 他	
大正	1	8,807,540	8,341,291	17,148,831	651,818	14,291,078
	2	9,179,264	7,809,091	16,988,355	724,259	10,059,117
	3	8,504,820	5,857,044	14,361,864	491,649	9,082,369
	4	10,328,026	6,925,532	17,253,558	302,731	11,348,134
	5	9,934,409	8,313,900	18,248,309	335,891	11,379,626
	6	11,744,910	8,432,546	20,177,456	349,686	9,013,169
	7	11,352,493	7,165,445	18,517,938	460,497	8,802,678
	8	11,566,432	8,445,108	20,011,540	640,874	11,091,794
	9	10,328,310	7,824,875	18,153,185	653,794	7,926,935
	10	11,670,553	8,077,761	19,748,314	661,617	5,988,612
	11	11,957,228	9,156,869	21,114,094	516,355	5,289,552
	12	12,520,655	9,160,889	21,681,544	679,549	5,259,098
	13	14,236,431	8,761,731	22,998,162	750,176	6,214,787
	14	14,719,001	9,022,275	23,741,276	855,308	5,292,154
昭和	1	13,701,862	8,920,875	22,622,737	744,580	5,186,578
	2	13,864,376	8,426,783	22,291,159	822,715	5,140,457
	3	14,193,921	8,647,237	22,841,158	775,305	5,769,212
	4					
平 均						
昭和	1-3	13,920,053	8,664,965	22,585,018	780,867	5,365,416
大正11-昭和	1	13,427,037	9,004,528	22,431,563	709,194	5,448,434
	6-10	11,332,540	7,989,147	19,321,687	553,294	8,564,638
	1-5	9,350,812	7,449,372	16,800,183	501,270	11,232,065

備 考

1. 本表ハ商工省統計表ニヨル。
2. 蘭類製品ノ主ナルモノハ疊表ヲ第一トシ日本家屋ニ於ケル疊ニ使用セラルルコト蘭、疊表ニ次ケ製品ハ花莖ニシテ蘭製行李、靴及籠ト共ニ本邦重要輸出品ナリ。之等ノ製

製 品

品 ノ 生 産 (内 地)

價 額						
疊 表			萼 産 及 花 莖			總 計
備	後 琉 球	計	40 碼 物	其 ノ 他	計	
	3,082,748	2,084,099	5,166,847	3,478,236	1,322,454	4,800,690
	3,295,179	1,993,331	5,288,510	3,989,130	1,339,444	5,319,574
	2,879,006	1,195,860	4,074,866	2,255,531	1,156,363	3,411,694
	3,424,196	1,757,092	5,181,288	1,465,375	1,450,700	2,916,075
	4,036,456	2,482,572	6,519,028	2,072,995	2,403,003	4,475,998
	5,651,278	3,191,584	8,842,862	2,420,406	2,485,929	4,906,335
	6,841,046	4,435,816	11,276,862	4,760,329	3,235,094	7,995,423
	12,133,970	7,816,154	19,950,124	7,153,536	4,508,233	11,661,769
	10,110,637	5,080,996	15,191,633	8,347,329	3,565,028	11,912,357
	14,286,619	6,288,700	20,575,319	8,014,114	2,860,419	10,874,533
	12,504,993	7,194,764	19,699,757	6,416,833	1,895,232	8,312,065
	13,004,758	6,712,847	19,717,605	7,792,582	2,202,317	9,994,899
	13,550,943	6,015,320	19,566,263	7,893,926	2,486,958	10,380,884
	12,025,732	5,960,214	17,985,946	8,058,351	1,804,617	9,862,968
	10,182,607	4,496,966	14,679,573	6,317,130	1,672,884	7,990,014
	10,351,013	4,367,175	14,718,188	6,350,478	1,401,108	7,751,586
	10,744,049	5,205,130	15,949,179	6,240,348	1,893,233	8,133,581
	10,425,890	4,689,757	15,115,647	6,302,652	1,655,742	7,958,394
	12,253,807	6,076,022	18,329,829	7,295,764	2,012,402	9,308,165
	9,804,710	5,362,650	15,167,360	6,139,143	3,330,941	9,470,084
	3,343,517	1,902,591	5,246,108	2,652,253	1,534,393	4,184,806

莖莖共ニ異ナルコトナシ。

造ハ蘭及莖莖ノ産地ニ於テ農家ノ副業トシテ行ハルルヲ普通トス。

18. 蘭 製 品

年 次	数 量							
	輸 出				移 出			
	花 薙(連製)	花 薙(單製)	疊 表	其ノ他ノ席	花 薙	疊 表	其ノ他	
大正	1	298,662 ^箱	3,251,615 ^枚	— ^枚	不詳 ^斤	不詳	不詳	—
	2	266,858	4,101,207	—	〃	〃	〃	—
	3	190,278	3,498,500	不詳	〃	〃	〃	—
	4	140,156	3,532,828	〃	〃	〃	〃	—
	5	118,435	4,129,692	〃	〃	〃	〃	—
	6	68,818	1,603,769	〃	〃	〃	〃	—
	7	50,832	1,867,877	〃	〃	〃	〃	—
	8	55,654	1,906,217	〃	〃	〃	〃	不詳
	9	45,915	2,100,377	〃	〃	〃	〃	〃
	10	19,397	527,317	〃	〃	〃	〃	〃
	11	16,875	884,598	〃	〃	〃	〃	〃
	12	19,386	1,021,335	359,716	〃	〃	〃	〃
	13	18,609	1,065,000	296,000	〃	〃	〃	〃
	14	27,393	2,037,000	340,000	〃	〃	〃	〃
昭和	1	26,249	2,043,000	340,000	〃	〃	〃	〃
	2	18,862	2,579,000	374,000	〃	〃	〃	〃
	3	20,071	2,212,738	1,042,345 ^斤	31,550	〃	〃	〃
	4	18,571	2,615,031	1,196,600 ^斤	54,442	〃	〃	〃
平 均								
昭和	1—3	21,727	2,278,246	不詳	—	〃	〃	〃
大正11—昭和	1	21,702	1,410,187	333,929	—	〃	〃	〃
	6—10	48,123	1,601,111	—	—	〃	〃	〃
	1—5	202,878	3,702,768	—	—	〃	〃	〃

備 考

1. 本表ハ大日本外國貿易年表ニヨル。
2. 輸出蘭製品中重ナルモノハ花薙ニシテ連製ハ北米合衆國、布哇、蘭領印度及海峽殖民疊表ハ關東州、支那等ニ輸出セナレ行李、靴、籠ハ主トシテ蘭領印度ニ輸出セラル。
3. 疊表ハ朝鮮及臺灣ニ花薙ハ朝鮮ニ移出セラル。

ノ 貿 易 (内地)

價 額							
輸 出				移 出			
花 薙(連製)	花 薙(單製)	疊 表	其ノ他ノ席	花 薙	疊 表	其ノ他	
2,140,003 ^円	1,612,870 ^円	— ^円	27,801 ^円	5,649 ^円	193,124 ^円	— ^円	
1,876,523	2,177,877	—	11,403	7,433	216,419	—	
1,248,802	1,565,071	90,569	35,086	6,497	212,679	—	
887,019	1,393,795	86,053	85,940	4,600	218,989	—	
859,798	2,003,599	114,173	159,708	6,769	273,119	—	
581,959	1,597,611	196,282	98,406	4,638	332,871	—	
474,138	2,431,968	356,212	147,950	51,184	301,789	—	
708,571	2,210,896	501,833	183,802	101,408	555,642	2,979	
808,480	3,006,949	558,176	173,456	126,792	645,325	4,705	
286,825	646,793	451,749	102,903	112,814	785,650	9,617	
266,956	1,051,227	527,936	117,164	150,853	702,066	11,199	
299,370	989,904	459,195	32,607	124,603	638,261	71,611	
267,000	755,000	369,000	77,000	137,039	689,810	89,726	
366,000	1,131,000	379,000	132,000	148,398	567,517	45,768	
270,000	1,087,000	362,000	193,000	126,055	517,927	143,607	
222,000	1,105,000	377,000	211,000	110,481	182,205	221,146	
222,195	872,311	338,608	9,833	112,605	550,232	279,017	
205,697	1,075,659	456,359	17,954				
238,065	1,021,437	359,203	137,944	116,380	416,788	214,950	
293,865	1,002,826	419,426	110,354	137,390	623,116	72,382	
571,995	1,978,843	412,850	161,303	79,367	524,255	5,787	
1,402,430	1,751,442	96,932	63,988	6,190	222,866	—	

地等ニ、單製ハ北米合衆國、英吉利、支那等ニ、

丙 眞 田 原 料

19. 麥稈眞田ノ生産及貿易 (内地)

年次	生 産		貿 易				
	数 量	價 額	数 量		價 額		
			輸 入	輸 出	輸 入	輸 出	
大正	1	24,917,901 ^東	5,325,693 ^円	946,244 ^斤	24,432,746 ^東	254,587 ^円	6,080,534 ^円
	2	18,133,690	3,189,763	1,125,338	18,031,435	326,192	4,198,913
	3	10,833,228	1,499,677	395,847	13,177,251	110,365	2,608,073
	4	8,826,709	1,053,230	1,224,612	10,466,537	312,927	1,763,605
	5	15,492,894	2,772,246	1,049,287	16,381,196	264,556	3,043,401
	6	16,932,075	3,625,506	1,283,611	16,984,189	332,241	4,242,248
	7	19,081,767	5,804,025	942,831	13,078,200	412,934	3,799,248
	8	21,997,397	12,463,869	1,103,023	20,712,295	569,324	11,496,483
	9	19,875,918	12,507,208	1,047,252	18,613,649	816,647	14,685,507
	10	10,611,512	3,005,786	1,811,418	6,213,000	733,563	2,883,761
	11	10,324,240	4,025,405	1,717,348	11,323,000	581,733	4,459,405
	12	10,957,143	4,298,713	1,815,935	9,168,000	595,711	3,665,729
	13	10,002,292	3,967,229	1,751,954	9,924,000	918,077	3,570,322
	14	9,858,934	4,449,254	1,708,412	9,498,000	927,204	4,459,026
昭和	1	8,025,908	2,784,566	1,799,395	7,339,000	937,417	3,453,220
	2	7,511,043	2,245,578	1,808,896	7,532,000	929,531	3,020,134
	3	8,233,447	2,431,591	1,784,942	5,936,000	973,070	2,192,470
	4			1,888,171	7,222,000	815,635	2,886,594
平 均							
昭和	1—3	7,923,466	2,487,245	1,797,744	6,844,000	946,673	2,888,609
大正11—昭和	1	9,833,903	3,905,033	1,758,605	9,456,000	792,018	3,921,540
	6—0	17,699,554	7,481,279	1,237,627	15,126,267	572,942	7,421,449
	1—5	15,640,885	2,768,122	948,266	16,497,833	253,725	3,538,906

備 考

1. 本表ハ商工省統計表及大日本外國貿易年表ニヨル。
2. 麥稈用麥ハ香川、岡山ニ栽培セラルルモノ多シ。
3. 麥稈眞田ノ輸出先ハ北米合衆國、佛蘭西等ニシテ輸入ハ製帽用眞田ヲ主トシ支那ヨリ輸入セラル。
4. 麥稈眞田ハ製帽用及玩具製造用ニ供セラル。

20. 麻眞田ノ生産及貿易(内地)

年次	生 産		貿 易(輸 出)		
	マニラ	麻眞田	麻眞田		
			数 量	價 額	
大正	1	— ^東	— ^円	14,397,527 ^東	7,260,264 ^円
	2	—	—	23,612,926	10,064,706
	3	—	—	27,066,410	11,102,382
	4	31,666,931	8,178,809	38,127,215	12,023,755
	5	42,966,032	11,001,717	39,776,051	12,601,626
	6	41,465,189	12,182,985	32,760,045	12,836,852
	7	39,141,045	9,992,897	20,721,719	7,718,854
	8	16,432,508	5,480,121	18,669,000	6,992,000
	9	15,440,148	4,002,166	14,045,000	5,731,688
	10	15,378,699	4,173,868	15,187,000	4,728,904
	11	8,797,926	2,358,679	18,705,000	6,708,544
	12	14,805,528	5,296,521	15,473,000	6,065,363
	13	13,593,369	4,464,424	17,142,000	5,587,943
	14	20,952,208	7,711,069	19,749,000	7,814,000
昭和	1	19,918,308	5,878,268	17,572,000	6,851,000
	2	13,165,361	4,266,380	12,045,000	5,388,000
	3	7,151,624	2,176,955	5,631,000	2,458,786
	4			4,592,000	2,250,415
平 均					
昭和	1—3	13,411,764	4,170,534	11,749,333	4,897,595
大正11—昭和	1	15,613,468	5,141,792	17,728,200	6,605,270
	6—10	25,571,518	7,166,407	20,276,553	7,501,656
	1—5	37,316,481	9,590,263	28,595,676	10,610,547

備 考

1. 本表ハ商工省統計表及大日本外國貿易年報ニヨル。
2. 麻眞田ハ新潟ヲ主産地トシ愛知、静岡等之ニ亞グ。
3. 輸出先ハ英國及北米合衆國ヲ主トシソノ數量相半バシ之ニ亞グハ獨乙、佛蘭西等ナリトス。
4. 麻眞田ハ從來主ニ婦人帽ノ原料トシテ輸出セラレ居リシガ海外ニ於ケル流行ノ變遷ニヨリ輸出額ハ減少ノ傾向ニアリ。
5. 麻眞田ノ原料ハマニラ麻ニシテ比律賓ヨリ輸入セラル。(麻類ノ貿易ノ項参照)

III 油 蠟
甲 採 油
A. 菜 種 及

21. 菜種ノ生産

年 次	内地				臺灣			
	栽培面積	數量	價 額	反當收穫高	栽培面積	數量	價 額	反當收穫高
大正 1	136,999	2,043,528	—	149	796	3,104	12,416	39
2	130,962	1,814,706	—	138	1,287	7,332	35,084	57
3	134,118	1,786,232	—	133	1,290	6,974	30,305	54
4	121,859	1,753,638	8,824,245	144	1,314	5,994	22,331	45
5	119,146	1,739,546	10,084,358	146	1,142	4,966	17,848	43
6	120,061	1,868,496	16,206,061	142	1,166	4,534	21,407	40
7	116,300	1,713,760	18,954,151	147	1,035	2,738	19,171	26
8	113,743	1,861,516	24,887,138	173	968	2,706	21,774	24
9	116,489	1,802,426	17,358,378	154	833	5,070	41,967	60
10	107,138	1,611,090	14,813,793	150	707	4,608	37,336	65
11	91,364	1,362,938	12,083,095	149	235	1,024	9,691	43
12	84,100	1,222,168	10,687,333	145	283	1,364	12,562	48
13	78,850	1,172,328	10,949,048	148	267	1,280	14,056	47
14	75,582	1,173,510	12,047,286	155	301	1,428	16,686	47
昭和 1	73,008	1,160,826	10,699,412	159	209	1,172	12,872	59
2	72,245	1,193,962	9,906,127	165	262	1,758	17,980	75
3	71,655	1,191,332	11,115,614	166	276	1,880	20,054	68
平 均								
昭和 1—3	72,303	1,182,040	10,573,718	163	249	1,603	16,969	61
大正11—昭和 1	80,581	1,218,354	11,293,235	151	259	1,254	13,173	49
6—10	114,746	1,771,470	18,443,904	153	942	3,931	28,331	43
1—5	128,617	1,827,530	9,454,301	142	1,166	5,674	23,597	48

備 考

1. 本表ハ農林省統計表及臺灣農業年報ニヨル。
2. 菜種ハ全國到ル處ニ栽培セラルルモ就中福岡最モ多ク鹿兒島、滋賀、三重、北海道ノ諸地方順次之ニ亞グ。
3. 臺灣ニ於テハ臺中州ヲ主産地トシ全産額ノ60%ヲ産ス之ニ次グハ臺南、新竹、臺北等ナリ。
4. 菜種ハ主トシテ製油原料ニ供セラル。
5. 本表ニ於テハ1石ハ200斤トシテ容量ヲ重量ニ換算セリ。

原 料
原 料
菜 種 油

22. 菜種ノ貿易(内地)

年 次	貿 易					
	數 量		價 額		輸 入 超 額	
	輸 入	輸 出	輸 入	輸 出	輸 入	輸 出
大正 1	462,315	—	462,315	2,303,718	—	2,303,718
2	268,930	—	268,930	1,412,556	—	1,412,556
3	425,137	—	425,137	2,181,213	—	2,181,213
4	998,236	—	998,236	4,788,647	—	4,788,647
5	613,799	—	613,799	3,413,043	—	3,413,043
6	592,996	100,192	492,804	4,282,202	1,399,158	2,883,044
7	963,927	20,575	942,352	9,147,382	321,182	8,826,200
8	561,145	61,330	499,815	6,572,940	1,012,785	5,560,155
9	192,280	28,301	163,979	1,696,391	361,912	1,334,479
10	1,153,700	8,028	1,145,672	8,271,380	76,208	8,195,172
11	771,512	48,921	722,591	6,375,481	587,022	5,788,459
12	792,747	4,619	788,128	7,291,213	60,966	7,230,247
13	669,753	5,464	664,289	6,927,214	64,501	6,862,713
14	752,398	12,669	739,729	8,482,299	202,543	8,279,716
昭和 1	1,707,914	20,537	1,687,377	15,134,759	221,095	14,913,664
2	682,629	21,965	660,664	6,009,358	232,716	5,776,642
3	441,936	8,112	433,824	4,738,580	94,266	4,644,314
4	1,248,388	28,643	1,219,745	11,199,927	371,098	10,828,829
平 均						
昭和 1—3	944,160	16,871	927,289	8,627,566	182,687	8,444,879
大正11—昭和 1	938,865	18,442	920,423	8,842,193	227,225	8,614,968
6—10	692,810	43,685	649,125	5,994,059	634,249	5,359,810
1—5	553,683	—	553,683	2,819,835	—	2,819,835

備 考

1. 本表ハ大日本外國貿易年表ニヨル。
2. 輸入ノ大部分ハ支那ヨリ仕向ケラル。
3. 輸出品ハ主ニ北海道産ニシテ主トシテ米國ニ仕向ケラル家畜飼料(播種用)ヲ主トスレドモ少量ハ小禽類ノ飼料ニ供セラル。

23. 菜種油ノ

年次	數量				
	生産	輸出	移出		輸移出 合計
			朝鮮へ	臺灣へ	
大正	百斤	百斤	百斤	百斤	百斤
1	667,796	42,208	6,152	4,245	52,605
2	574,494	88,183	9,110	4,264	101,557
3	580,211	98,542	5,832	4,239	108,613
4	687,406	195,217	5,092	2,969	203,278
5	687,406	221,034	5,153	2,660	228,847
6	591,209	147,584	5,354	2,677	155,615
7	468,751	201,250	5,179	2,057	208,486
8	529,405	88,854	6,247	2,557	97,658
9	477,595	100,945	7,369	5,932	114,246
10	587,436	25,781	6,536	10,867	43,184
11	512,674	15,646	6,621	13,145	35,412
12	509,316	15,328	4,946	13,485	33,759
13	473,731	23,840	7,365	6,462	37,667
14	485,193	48,551	8,082	16,016	72,649
昭和					
1	591,250	228,358	10,864	17,300	256,522
2	688,510	237,449	9,564	9,567	256,580
3	500,382	76,665	13,157	12,419	102,231
4		170,886			
平均					
昭和 1-3	593,381	180,823	11,195	13,095	205,111
大正11-昭和 1	514,433	66,345	7,576	13,282	87,202
6-10	530,879	112,883	6,137	4,818	123,838
1-5	639,465	129,037	6,268	3,675	138,980

備考

1. 本表ハ商工省統計表、大日本外國貿易年表、朝鮮貿易年表及臺灣貿易年表ニヨル。
2. 菜種油ハ菜種ノ生産地ニ於ケル製造ハイヅレモ小規模ノ家庭工業的ノモノナルモ大
3. 菜種油ハ食用(揚油調理用、菓子製造用)ニ供セルルコト多ク工業用【(減磨用、鋼鐵燒ノ他頭髮用、藥用、燈火用)ニ供セラル。
4. 輸先ハ米國ヲ首位トシ英國之ニ亞ク。

生産及貿易(内地)

生	價額				
	生産	輸出	移出		輸移出 合計
			朝鮮へ	臺灣へ	
円	円	円	円	円	
9,334,358	674,206	86,919	75,163	836,288	
9,484,755	1,343,099	104,180	79,729	1,527,008	
8,317,393	1,463,689	91,435	80,361	1,635,485	
9,997,060	2,896,313	81,586	52,945	3,030,844	
12,927,459	3,765,156	100,263	51,747	3,917,166	
14,900,944	3,993,247	142,701	69,591	4,205,539	
14,798,357	7,161,560	183,611	73,644	7,418,815	
18,456,810	3,655,467	221,536	93,236	3,970,239	
13,251,581	3,790,739	236,092	190,640	4,217,471	
13,243,919	717,641	166,701	274,352	1,158,694	
11,691,708	421,779	162,333	321,771	905,883	
12,349,872	419,462	132,670	336,220	888,352	
13,165,556	781,165	211,116	184,134	1,176,415	
13,511,189	1,546,639	275,805	512,273	2,334,717	
13,474,263	6,038,231	297,671	444,882	6,780,784	
15,228,035	5,863,068	243,447	223,823	6,330,338	
12,214,398	2,105,027	375,689	305,051	2,785,767	
	4,316,134				
13,638,899	4,668,775	305,602	324,535	5,299,963	
14,838,518	1,841,455	215,919	338,600	2,328,254	
14,930,322	3,863,731	190,128	140,293	4,194,152	
10,012,205	2,028,493	92,877	67,989	2,189,358	

阪、福岡、滋賀、三重等ノ主産地ニ於テハ大規模ノ工場經營ニ依リ製造セラル。入用、磨キ用(艶付、艶出、錆止メ)滑劑(墨刺針其ノ他)工業原料用(人造ゴム、石鹼、印肉等)及其

B. 大豆 及
24. 大豆ノ

年次	内地				朝鮮	
	栽培面積	數量	價額	反當收穫高		
大正	1	475,674	7,519,648	—	159	589,540
	2	475,284	8,435,154	—	135	635,560
	3	464,605	7,878,748	—	170	665,052
	4	470,849	8,186,510	32,592,012	174	710,230
	5	466,156	8,062,008	38,689,917	173	708,428
	6	434,184	7,750,032	48,357,859	178	737,658
	7	432,207	7,420,339	65,242,271	172	743,461
	8	429,419	8,451,241	96,348,418	174	758,553
	9	475,967	9,181,080	71,824,841	193	771,053
	10	473,495	9,162,016	67,339,416	183	789,027
	11	442,785	7,822,029	53,747,315	177	796,105
	12	425,714	7,382,902	57,322,698	173	805,878
	13	405,414	6,970,513	63,150,516	172	796,105
	14	397,081	7,759,015	66,852,082	195	803,495
昭和	1	390,931	6,447,003	50,842,818	165	791,536
	2	382,169	7,014,633	49,973,843	183	793,629
	3	372,994	6,400,387	49,276,460	171	800,623
	4					
平均						
昭和 1-3	382,031	6,620,674	50,031,040	173	795,263	
大正11-昭和 1	412,385	7,276,292	58,883,086	176	798,624	
6-10	449,054	8,392,942	69,822,561	180	759,950	
1-5	470,514	8,022,328	85,640,965	162	661,763	

備考

1. 本表ハ農林省統計表、臺灣農業年報及朝鮮總督府統計年報ニヨル。
2. 本表ニ於テハ 1石ヲ 215斤トシテ容量ヲ重量ニ換算セリ。
3. 内地ニ於テハ北海道ハ主要ナル産地ニシテ岩手、茨城、鹿兒島、宮城等之ニ次グ。
4. 朝鮮ニテハ各道ニ於テ生産セラル。朝鮮大豆ハ食用トシテ良質ヲ備フルニヨリ内地ニ
5. 臺灣ニ於テハ高雄ヲ主要産地トシ臺南、臺中、臺北等之ニ次グ。
6. 大豆ハ味噌、醬油、豆腐、煮豆等ノ食用ノ外製油原料ニ供セラルルコト多シ。
7. 内地生産ノ大豆及ビ輸出大豆ハスベテ食用ニ供セラレ製油原料トシテハ輸入大豆ノ

大豆油
生産

鮮		臺		灣	
數量	反當收穫高	栽培面積	數量	價額	反當收穫高
7,668,323	130	—	—	—	—
7,746,480	122	18,098	152,403	805,962	84
8,436,443	117	17,885	141,773	736,611	79
8,635,664	122	18,090	167,182	754,107	2
9,085,291	128	17,812	176,487	801,497	59
9,215,503	147	16,967	176,487	964,659	87
10,466,890	141	17,906	147,062	1,441,399	93
7,053,357	93	17,933	165,131	1,394,143	79
10,301,073	133	13,613	105,083	956,650	77
10,060,469	127	13,216	127,028	938,685	96
9,709,047	122	13,632	117,732	807,997	86
9,979,154	124	13,025	104,918	727,427	81
9,709,047	122	12,383	114,846	989,502	93
9,915,871	123	10,219	93,927	940,027	92
9,355,804	118	10,378	95,475	831,679	92
10,206,183	141	8,992	103,153	865,480	114
8,192,878	102	10,029	342,035	622,105	89
9,251,622	120	9,800	180,221	773,088	98
9,733,785	122	11,927	105,380	859,326	89
9,429,518	128	15,933	144,158	1,139,107	86
8,314,440	124	17,971	159,161	774,544	88

移入セラルルコト多シ。

5.5%ナリ

25. 大豆ノ

年次	數量				
	輸入	移入		輸出	移出(臺灣へ)
		朝鮮ヨリ	臺灣ヨリ		
大正 1	2,162,055 ^{百斤}	1,652,393 ^{百斤}	71 ^{百斤}	— ^{百斤}	58,598 ^{百斤}
2	1,780,514	3,857,975	1,548	—	26,333
3	2,516,076	1,145,928	2	7,538	14,549
4	1,978,380	2,152,141	—	7,923	22,233
5	1,200,999	1,995,402	—	12,866	44,997
6	1,403,236	2,270,716	—	25,553	117,143
7	1,952,888	2,052,078	—	12,094	108,635
8	2,855,062	2,750,822	916	11,019	67,933
9	3,881,107	1,794,141	585	43,565	56,549
10	2,932,699	3,760,780	62	35,634	53,391
11	5,135,473	3,083,532	1,797	32,904	36,058
12	7,125,302	2,726,780	11,148 ×	41,555	16,755
13	7,107,730	2,985,677	9,137	39,401	17,234
14	7,173,454	2,120,728	9,759	37,066	21,068
昭和 1	7,021,021	2,996,322	11,839	37,164	13,002
2	6,635,326	3,097,129	13,732	48,928	13,043
3	7,800,957	3,097,548	11,467	42,857	21,165
4	9,462,678	—	—	43,032	—
平均	—	—	—	—	—
昭和 1—3	7,151,937	3,063,667	12,346	42,983	15,737
大正11—昭和 1	6,712,596	2,782,608	8,736	37,618	20,823
6—10	2,604,998	2,525,707	313	25,573	80,730
1—5	1,927,611	2,160,768	324	5,665	33,342

備考

1. 本表ハ大日本外國貿易年表, 朝鮮貿易年表及臺灣貿易年表ニヨル。
2. 輸入大豆ノ主ナル仕出地ハ關東洲ニシテ支那之ニ亞グ。
3. 輸出大豆ノ主ナル仕向地ハ北米合衆國布哇ナリ
4. 大正12年ハ大震災ニヨリ横濱港不明ノモノアルヲ以テ七月及八月ノ分ヲ包含セズ。
(但シ×印ハ7, 8兩月分ヲ含ム)

貿易(内地)

輸 入	價 額			
	移 入	輸 出	移出(臺灣へ)	
8,270,711 ^円	1,442,218 ^円	225 ^円	— ^円	334,468 ^円
7,138,121	5,510,434	7,740	—	148,916
10,200,376	1,643,831	12	44,846	99,319
6,812,268	5,156,960	—	50,169	129,216
4,540,629	5,985,887	—	77,878	255,931
6,284,450	9,106,822	—	208,594	808,937
11,999,085	9,477,209	—	134,166	1,036,564
22,042,824	20,592,516	7,336	146,244	877,480
36,764,350	17,261,755	5,533	520,878	234,343
15,750,062	22,769,133	477	336,287	458,960
29,325,468	21,848,199	14,901	332,437	369,841
40,315,616	20,693,094	78,778 ×	456,604	180,861
45,639,311	25,064,642	72,771	473,920	210,881
53,032,488	20,274,557	93,782	466,402	300,147
49,028,000	24,293,522	93,726	432,295	323,727
41,198,000	22,800,708	100,445	579,121	305,975
49,688,663	23,340,035	84,744	473,462	233,176
60,091,773	—	—	468,597	—
46,635,747	23,478,088	92,972	494,821	287,626
43,468,177	22,434,803	70,792	432,273	277,091
18,568,154	15,841,487	2,669	269,234	683,257
7,392,222	3,947,866	1,595	34,579	193,570

26. 大豆油ノ生産

年次	数 量						
	内地ニ於ケル生産	輸 入	輸 出	移 出		輸 移 出 計	内地ニ於ケル需要
				朝鮮へ	臺灣へ		
大正 1	79,800	69,781	85,891	120	26,221	112,229	37,352
2	106,749	17,989	14,381	3,211	28,134	45,725	2,852
3	119,712	13,122	18,192	106	25,326	43,624	
4	2,000,733	5,643	18,103	2,994	13,547	34,644	
5	332,530	1,631	59,840	70	1,988	61,897	121,733
6	429,588	2,622	55,906	31	2,894	58,830	257,434
7	409,183	650	49,870	3	659	50,532	245,157
8	516,549	5,707	29,549	50	1,262	30,861	340,308
9	447,491	9,908	158,757	97	5,652	164,597	121,316
10	358,715	34,775	21,075	64	21,253	42,392	241,129
11	347,817	5,535	101,292	17	1,307	102,765	250,586
12	505,279	7,951	43,496	—	1,462	44,958	468,272
13	392,294	1,426	70,315	—	6	70,320	323,400
14	597,895	247	119,659	—	878	121,964	476,208
昭和 1	662,231	964	144,266	—	965	146,195	517,000
2	555,323	869	83,749	—	690	85,308	470,884
3	640,100	—	81,528	—	1,671	83,199	556,901
4	—	—	111,424	—	—	—	—
平均							
昭和 1—3	619,218	—	103,181	—	1,109	104,901	514,928
大正11—昭和 1	501,104	3,225	95,806	—	924	97,240	407,093
6—10	432,305	10,732	63,031	49	6,344	69,424	241,069
1—5	527,905	21,634	39,281	1,300	19,043	59,624	43,679

備 考

1. 本表ハ商工省統計表、大日本外國貿易年表、朝鮮貿易年表及臺灣貿易年表ニヨル。
2. 需要額ハ生産額ヨリ輸移出超過額及假置場ヨリ外國へ積戻額ヲ控除セルモノナリ。
3. 内地ニ於ケル大豆油ハ豊年製油株式會社、日華製油株式會社及日清製油株式會社等ニ
4. 大豆油ハ英吉利、和蘭及北米合衆國等ニ輸出スル額多ク、輸入ハ關東州ヨリ行ハルルモ
5. 大豆油ハ内地ニ於テハ主トシテ精製シテ食用ニ供セラレ原料ノ儘石鹼原料及人造ゴム

貿易及需要額 (内地)

内地ニ於ケル生産	数 量						
	輸 入	輸 出	移 出		輸 移 出 計	内地ニ於ケル需要	
			朝鮮へ	臺灣へ			
1,100,867	560,972	1,168,730	1,876	404,760	1,575,366	86,473	
1,337,569	231,405	196,655	4,805	429,612	631,072	293,018	
1,448,569	141,150	236,797	1,481	394,527	632,805		
2,625,540	68,000	255,655	4,422	207,609	467,693		683,251
4,684,368	19,485	921,092	1,422	35,125	957,839	1,832,289	
7,623,492	42,671	1,248,265	319	65,386	1,314,370	4,477,284	
10,765,187	12,897	1,514,142	—	22,180	1,536,322	6,596,037	
13,323,778	107,744	863,103	1,863	40,105	905,071	8,820,603	
11,344,317	209,612	4,884,086	2,134	161,074	5,047,294	1,622,350	
6,226,369	539,831	314,594	1,170	476,222	791,986	3,280,674	
6,244,620	85,910	1,571,209	2,208	23,550	1,596,967	4,733,563	
9,459,578	131,947	677,246	—	37,071	714,314	8,877,208	
10,044,596	29,060	1,398,302	—	126	1,398,428	8,675,228	
13,924,496	4,652	2,878,376	—	31,218	2,909,594	11,019,554	
13,386,947	18,578	3,045,398	—	271,478	3,335,454	10,070,071	
11,151,277	13,799	1,704,159	—	153,293	1,871,251	9,293,825	
13,710,316	—	1,625,366	—	420,779	2,046,145	11,664,171	
—	—	2,236,809	—	—	—	—	
12,749,513	16,189	2,124,974	—	281,850	2,417,617	10,342,689	
10,612,047	54,023	1,914,106	—	72,689	1,990,951	8,675,125	
9,856,629	182,551	1,764,838	1,097	152,993	1,919,009	4,949,390	
2,239,383	204,202	555,786	2,803	294,327	852,955	579,006	

ヨリ静岡、兵庫、福岡及神奈川縣下所在ノ工場ニ於テソノ殆ン90%以上ヲ生産セラル。

ソノ額僅少ナリ。

原料ニ供セララルルモ其ノ量少シ。

C. 落花生及
27. 落花生

年次	内地				栽培面積
	栽培面積	數量	價額	反當收穫高	
大正	1	10,047	391,225	—	589
	2	9,197	430,504	—	468
	3	9,528	432,950	—	454
	4	10,106	403,308	1,837,070	399
	5	12,279	479,213	2,623,706	390
	6	13,461	456,336	3,339,509	339
	7	12,562	556,104	4,044,626	443
	8	11,853	445,863	6,126,160	376
	9	11,355	402,467	3,812,278	354
	10	11,168	339,726	3,494,623	304
	11	8,295	275,476	2,395,715	332
	12	9,423	282,316	2,612,482	300
	13	9,516	278,727	2,959,297	293
	14	8,386	236,633	2,536,902	282
昭和	1	6,726	211,908	1,873,702	315
	2	6,066	187,192	1,861,345	309
	3	5,879	180,717	1,743,809	307
	4	—	—	—	—
平均	—	—	—	—	—
昭和 1—3	6,224	193,272	1,826,285	313	
大正11—昭和 1	8,469	257,012	2,475,620	304	
6—10	12,080	440,087	4,163,439	363	
1—5	10,231	427,440	—	460	

備考

1. 本表ハ農林省統計表、朝鮮總督府統計年報及臺灣農業年報ニヨル。
2. 内地ニ於テハ千葉及神奈川ヲ主要生産地トシ之ニ次グハ鹿兒島、静岡及茨城等ナリ。
3. 朝鮮ニ於テハ平安南道ヲ主要産地トシ慶尙北道、慶尙南道及京畿道之ニ次グ。
4. 臺灣ニ於テハ臺南州ヲ主産地トス。
5. 内地産落花生ハ最近主ニ食用(煮豆及菓子原料)ニ供セラレ輸入落花生ハソノ 8%ヲ製
6. 朝鮮及臺灣ノ生産ハ 1石ヲ 100斤トシテ容量ヨリ重量ニ換算セリ。
7. 尙詳細ハ農務局報第六十號豆類要覽ニ記載セラル。

落花生油
ノ生産

數量	反當收穫高	臺灣		數量	反當收穫高
		栽培面積	價額		
—	—	18,165	163,764	763,140	90
—	—	18,987	219,944	1,271,276	115
—	—	19,440	196,709	1,039,410	101
—	—	20,617	239,231	1,106,204	116
12,334	271	21,054	230,837	1,119,329	110
17,185	248	21,773	273,741	1,848,573	126
12,373	272	23,761	326,424	2,351,885	137
11,481	203	24,920	353,797	2,870,001	142
10,374	183	23,025	292,866	1,903,629	127
9,991	186	23,843	346,109	1,900,229	145
9,737	177	23,956	366,661	1,867,890	153
8,507	156	24,455	352,250	1,734,653	144
9,226	148	25,471	413,115	2,375,819	162
12,789	186	25,507	428,004	2,948,487	167
11,772	178	26,511	454,499	2,721,819	171
12,335	140	21,448	470,164	2,597,153	219
13,181	128	26,457	470,582	2,806,897	178
—	—	—	—	—	—
12,429	149	24,805	465,082	2,708,623	189
10,406	169	25,180	402,906	2,329,734	159
12,281	218	23,464	318,587	2,174,863	135
—	—	19,553	210,907	1,059,872	107

油原料ニ供セラレツツアリ。

28. 落花生ノ貿易(内地)

年次	數量				價額				
	輸入		輸出		輸入		輸出		
	輸入	移入	輸出	移出	輸入	移入	輸出	移出	
大正	1	—	205	65,323	—	—	3,041	647,114	—
	2	—	2,593	98,801	—	—	20,681	939,043	—
	3	—	30	92,607	—	—	261	961,881	—
	4	—	160	93,009	—	—	921	919,422	—
	5	31,969	103	116,894	923	213,163	1,146	1,286,001	16,715
	6	28,108	174	140,819	2,089	124,988	2,187	1,835,444	47,692
	7	106,297	36	141,412	—	1,006,242	587	2,525,808	—
	8	188,486	29,504	109,401	—	2,767,099	426,011	2,054,969	—
	9	328,747	3,781	89,457	454	6,069,850	71,207	2,100,792	16,472
	10	253,546	49	10,759	—	2,138,792	1,101	144,026	—
	11	219,843	116	8,374	—	2,182,409	2,646	115,489	—
	12	184,074	237	11,487	—	1,975,587	6,453	179,323	—
	13	241,103	863	3,005	—	3,111,483	23,292	46,002	—
	14	175,758	1,036	22,319	—	2,708,992	34,444	378,697	—
昭和	1	195,269	213	2,731	—	2,479,782	6,287	46,666	—
	2	182,879	4,022	2,157	—	2,277,013	50,392	32,514	—
	3	195,227	5,156	4,931	—	2,470,952	76,097	72,847	—
	4	250,457	—	1,057	—	2,996,926	—	14,765	—
平均	1—3	191,125	3,130	3,273	—	2,409,249	44,259	50,676	—
昭和	1—3	203,209	493	9,583	—	2,491,651	14,624	153,235	—
大正11—昭和	6—10	181,037	6,709	98,370	—	2,421,394	100,319	1,732,208	—
	1—5	—	618	93,327	—	—	5,210	950,692	—

備考

1. 本表ハ大日本外國貿易年表、朝鮮貿易年表及臺灣貿易年表ニヨル。
2. 主ナル輸入先ハ支那ニシテ關東州之ニ亞ギ割實ニテ輸入セラル。
3. 移入先ハ臺灣ニシテ移出先ハ朝鮮ナリ。
4. 主ナル輸出先ハ北米合衆國ニシテ布哇之ニ次ギ穀付ノマ、輸出セラル。
5. 農務局報第六十號「豆類要覽」參照。

29. 落花生油ノ生産及貿易(内地)

年次	數量			價額			
	生産	移入 (臺灣ヨリ)	輸出	生産	移入 (臺灣ヨリ)	輸出	
							生産
大正	1	770	0	—	14,352	150	—
	2	949	—	—	19,418	—	—
	3	510	0	—	7,827	1	—
	4	4,822	—	—	69,939	—	—
	5	11,805	33	—	212,125	600	—
	6	17,777	0	—	537,110	15	—
	7	35,557	—	—	1,052,412	—	—
	8	150,387	557	—	5,727,720	8,593	—
	9	384,907	19	—	14,110,505	669	—
	10	13,077	69	1,167	270,095	1,412	24,732
	11	12,097	50	1	323,738	1,358	20
	12	9,199	6	0	245,565	80	11
	13	5,859	127	—	194,423	3,988	—
	14	4,333	141	6	134,172	4,433	113
昭和	1	3,152	1,129	13	107,517	32,102	301
	2	7,938	20	360	229,845	537	4,693
	3	5,837	—	—	165,667	—	—
	4	—	—	—	—	—	—
平均	1—3	5,642	575	187	167,676	16,320	2,497
昭和	1—3	6,928	291	4	201,083	8,392	89
大正11—昭和	6—10	120,341	129	—	4,339,568	2,138	—
	1—5	3,771	7	—	64,732	150	—

備考

1. 本表ハ商工省統計表、大日本外國貿易年表及臺灣貿易年表ニヨル。
2. 落花生油ハ大阪及神奈川ニ於テソノ大部分ヲ生産セラレテ、兵庫及東京ニ於テ僅少ノ製造行ハルノミニシテ他ノ地方ニハ生産ヲ見ズ。
3. 落花生油ハ生産額少キヲ以テ輸出額モ亦僅少ナリ。
4. 落花生油ノ用途ハ食用ヲ主トシ石鹼原料及機械油等ニモ供セラル。
5. 落花生油ノ容量ハ百斤ヲ三斗六升四合トシテ重量ヨリ換算セリ。

D. 亞麻仁及

30. 亞麻仁ノ生産及貿易(内地)

年次	生産		貿易			
	數量	價額	數量		價額	
			輸入	輸出	輸入	輸出
大正	百斤	円	百斤	百斤	円	円
1	—	—	—	—	—	—
2	—	—	—	—	—	—
3	—	—	—	—	—	—
4	—	—	—	—	—	—
5	—	—	114,252	—	653,866	—
6	—	—	62,518	85,272	359,598	621,523
7	—	—	109,837	32,681	916,197	603,079
8	—	—	145,564	144,604	1,562,913	1,911,088
9	—	—	47,871	31,247	695,331	332,946
10	—	—	67,974	43,410	326,665	272,398
11	114,715	707,875	58,840	5,916	385,951	52,709
12	120,211	671,525	141,523	380	996,189	3,823
13	90,196	881,543	170,471	378	1,438,948	4,273
14	114,596	1,147,532	152,080	10	1,869,303	179
昭和	112,424	754,285	120,753	500	1,317,600	7,519
2	32,649	247,570	152,588	9	1,519,817	215
3	39,275	312,731	286,009	—	3,038,291	—
4	—	—	265,156	654	2,955,703	5,101
平均						
昭和 1-3	61,449	438,195	186,450	170	1,958,596	3,578
大正11-昭和 1	110,428	832,552	128,733	1,443	1,201,598	13,621
6-10	—	—	86,753	67,443	772,161	748,207
1-5	—	—	—	—	—	—

備考

1. 本表ハ農林省統計表及大日本外國貿易年表ニヨル。
2. 亞麻仁ノ生産ハ北海道ニ於テノミ行ハレ主ニ製油原料ニ供セラル。
3. 亞麻仁ノ内地生産ハ少キテ以テ海外ヨリノ輸入多ク其ノ主要ナル仕出地ハ支那、英領印度、露領亞細亞等ニシテ輸出ハ特殊ノ事情ニヨル場合ノミニシテ僅少ナリ。

亞麻仁油

31. 亞麻仁油ノ生産及貿易(内地)

年次	生産		貿易					
	數量	價額	數量			價額		
			輸入	輸出	移出	輸入	輸出	移出
大正	百斤	円	百斤	百斤	百斤	円	円	円
1	10,686	210,581	4,569	—	864	128,679	—	16,421
2	13,677	235,199	4,402	—	664	98,095	—	12,834
3	58,537	971,037	3,348	—	909	69,505	—	18,213
4	49,168	935,089	8,438	—	1,091	146,281	—	19,930
5	44,198	852,734	2,744	—	665	53,928	—	13,752
6	25,166	612,700	1,112	—	957	33,181	—	23,845
7	54,985	2,158,924	3,314	—	1,193	123,432	—	49,055
8	51,774	2,268,999	2,816	—	1,550	95,005	—	68,457
9	30,302	1,044,761	—	—	1,418	—	—	69,030
10	37,126	726,867	—	2,059	1,682	—	67,253	45,805
11	65,247	1,445,454	—	1,826	2,545	—	70,441	63,018
12	67,431	1,875,641	—	2,668	1,802	—	87,631	60,598
13	63,852	2,044,161	—	1,799	2,238	—	72,000	78,123
14	61,941	1,904,994	—	2,301	1,939	—	80,000	77,897
昭和	58,762	1,520,004	—	2,426	2,983	—	91,223	103,893
2	64,870	1,584,332	—	2,616	3,479	—	81,791	100,758
3	105,601	2,733,100	—	2,989	4,254	—	95,361	128,488
4	—	—	—	6,420	—	—	192,449	—
平均								
昭和 1-3	76,411	1,945,812	—	2,677	3,572	—	89,458	111,046
大正11-昭和 1	63,447	1,758,051	—	2,204	2,301	—	80,259	76,706
6-10	39,871	1,362,450	—	—	1,360	—	—	51,238
1-5	35,313	640,928	4,700	—	827	99,298	—	16,230

備考

1. 本表ハ商工省統計表、大日本外國貿易年表及朝鮮貿易年表ニヨル。
2. 亞麻仁油主要生産地ハ大阪、兵庫、神奈川及東京等ニシテ三重、北海道、新潟等ニモ生産アリ。
3. 亞麻仁油ハ乾燥性ニシテ主ニ塗料、印刷用インク、假漆、防水布、油布等ノ製造ニ用ヒラル。
4. 輸出先ハ關東州及支那ヲツノ主要ナルモノトス。
5. 移出先ハ朝鮮ナリ。

E. 棉 實 及

32. 棉實ノ生産及貿易

年 次	生 産				貿 易				
	内 地		朝 鮮		数 量		價 額		
	数 量	價 額	数 量	價 額	輸 入	移 入	輸 入	移 入	
大正	1	35,632	不詳	269,646	不詳	293,047	—	585,779	—
	2	31,443	"	283,992	"	200,642	—	411,314	—
	3	33,381	"	280,312	"	239,544	—	515,157	—
	4	34,084	"	332,597	"	519,779	—	1,109,490	—
	5	30,720	"	327,583	"	274,232	104,854	806,768	172,942
	6	28,481	"	492,683	"	358,382	119,229	1,036,201	307,341
	7	27,666	"	529,670	"	247,939	192,773	1,056,541	669,987
	8	26,940	"	652,770	"	585,561	138,009	3,016,259	541,110
	9	32,412	"	780,766	"	522,676	53,808	3,750,306	317,870
	10	23,354	"	654,774	"	490,523	67,137	1,820,644	194,657
	11	20,303	"	806,660	"	301,255	40,443	1,781,192	122,843
	12	16,321	"	869,848	"	423,460	64,199	1,729,855	224,601
	13	19,622	"	837,677	"	342,874	93,799	1,392,222	372,175
	14	14,663	"	960,280	"	634,875	93,584	2,868,968	448,340
昭和	1	10,548	"	1,109,194	"	955,992	47,788	3,963,898	183,314
	2	10,335	"	1,043,303	"	929,804	32,027	3,447,913	122,549
	3	8,855	"	1,171,900	"	1,193,595	38,499	4,905,856	132,776
	4					1,630,661		6,380,961	
平 均									
昭和	1—3	9,913	"	1,108,132	"	1,026,464	39,438	4,105,889	146,213
大正11—昭和	1	16,291	"	916,732	"	531,691	67,963	2,347,227	270,255
	6—10	27,771	"	622,123	"	441,016	114,191	2,135,990	406,193
	1—5	33,052	"	298,826	"	305,449	104,854	685,702	172,942

備 考

1. 本表ハ農林省統計表, 朝鮮總督府統計年表, 大日本外國貿易年表及朝鮮貿易年表ニヨル。
2. 棉實ハ繰棉ノ際生スル種實ニシテ之カ數量ハ内地ニ於テハ實棉ノ65%, 朝鮮陸地棉ハ66%, 在來棉ハ75%トシテ實棉生産額ヨリ算出セリ。
3. 輸入ハ主トシテ支那, 關東州, 英領印度ヨリ, 移入ハ朝鮮ヨリトス。
4. 棉實ハ主トシテ製油原料ニ供セラル。

棉 實 油

33. 棉實油ノ生産及貿易 (内地)

年 次	生 産		貿 易				
	数 量	價 額	数 量		價 額		
			輸 出	移 入 (朝鮮ヨリ)	輸 出	移 入 (朝鮮ヨリ)	
大正	1	54,353	802,014	—	—	—	—
	2	90,432	1,349,176	—	—	—	—
	3	80,275	1,168,297	—	—	—	—
	4	40,001	526,361	—	—	—	—
	5	49,677	757,864	—	—	—	—
	6	44,403	961,150	12,095	—	309,167	—
	7	44,741	1,248,628	18,348	—	604,164	—
	8	60,619	1,897,149	23,108	—	942,378	—
	9	69,987	1,773,999	28,765	—	1,047,733	—
	10	60,939	1,154,056	252	—	5,836	—
	11	42,896	745,256	2,232	14,201	51,900	306,267
	12	62,580	1,320,531	2,007	23,306	47,114	456,852
	13	57,788	1,428,689	1,083	25,435	41,843	592,099
	14	90,997	2,040,500	1,624	23,216	41,732	645,443
昭和	1	144,941	2,666,062	7,942	27,084	171,320	675,172
	2	100,952	1,913,650	5,450	25,796	122,933	633,916
	3	97,537	2,011,407	3,899	15,126	100,072	420,540
	4			3,658		90,086	
平 均							
昭和	1—3	114,477	2,197,030	5,764	22,669	131,442	576,543
大正11—昭和	1	79,840	1,640,208	2,978	22,648	70,782	535,167
	6—10	56,138	1,406,996	16,514	—	581,855	—
	1—5	62,948	920,742	—	—	—	—

備 考

1. 本表ハ商工省統計表, 大日本外國貿易年表及朝鮮貿易年表ニヨル。
2. 棉實油ノ主要生産地ハ大阪ニシテ之ニ亞クハ福岡ナリ, 其ノ他東京, 兵庫, 愛知, 岡山等ニモ生産アリ。
3. 輸出先ハ主トシテ濠太刺利ナリ。
4. 移入ハ朝鮮ヨリトス。

F. 胡麻及

34. 胡麻ノ生産

年次	内地				朝鮮			臺灣				
	栽培面積	數量	價額	反當收穫高	栽培面積	數量	反當收穫高	栽培面積	數量	價額	反當收穫高	
大正	町	百斤	円	斤	町	百斤	斤	町	百斤	円	斤	
1	—	—	—	—	—	—	—	12,696	42,978	301,706	34	
2	—	—	—	—	—	—	—	10,712	54,040	453,936	50	
3	—	—	—	—	—	—	—	10,559	42,034	321,446	40	
4	—	—	—	—	—	—	—	9,657	47,332	309,362	49	
5	—	—	—	—	6,908	51,188	74	10,115	70,210	442,674	69	
6	—	—	—	—	6,952	55,770	80	9,848	48,162	385,200	49	
7	—	—	—	—	7,349	63,106	85	10,581	60,478	729,498	58	
8	—	—	—	—	7,443	42,320	70	9,632	55,984	763,398	58	
9	—	—	—	—	8,777	72,096	89	6,854	47,108	578,486	69	
10	—	—	—	—	8,653	82,904	81	5,278	25,918	281,318	49	
11	4,860	66,186	1,010,892	136	8,794	63,380	83	5,015	31,552	296,331	63	
12	5,186	69,308	1,040,526	134	8,830	73,324	83	4,237	25,578	231,231	60	
13	5,020	63,280	1,094,361	126	8,903	71,574	80	4,118	25,772	359,489	62	
14	4,944	64,496	1,130,020	130	9,114	71,262	78	4,235	24,936	340,289	59	
昭和	1	5,017	64,996	1,026,049	131	9,360	76,374	81	3,943	19,726	259,075	50
2	5,116	67,712	1,058,570	132	9,508	86,204	83	3,685	21,738	267,552	57	
3	5,006	61,016	992,592	122	9,632	76,572	79	3,524	22,452	268,518	64	
4	—	—	—	—	—	—	—	—	—	—	—	
平均	—	—	—	—	—	—	—	—	—	—	—	
昭和	1—3	5,046	64,575	1,025,737	128	9,500	79,717	81	3,717	21,305	265,048	57
大正11—昭和	1	5,005	65,653	1,060,370	131	9,000	71,183	81	4,310	25,513	297,283	59
6—10	—	—	—	—	7,835	63,239	81	8,439	47,530	547,580	57	
1—5	—	—	—	—	6,908	51,188	74	10,748	51,319	365,825	48	

備考

1. 本表ハ農林省統計表、朝鮮總督府統計年報及臺灣農業年報ニヨル。
2. 胡麻ハ内地ノ各地方ニ生産セラルルモ就中茨城最モ多ク之ニ亞クハ千葉、栃木、新潟、埼玉、三重、岩手、岡山等ナリ。
3. 朝鮮ニ於テモ全道ニ生産ナルモ全羅南道、忠清北道及平安北道ヲ主要産地トス。
4. 臺灣ニ於テモ亦全島ニ生産セラレツツアリ、主要産地ハ臺南及高雄州ナリ。
5. 胡麻ハ主トシテ製油ノ原料ニ供セラルルモ食料、香料及糕菓子製造等ニモ用ヒラル。

胡麻油

35. 胡麻ノ貿易

年次	輸入	移入		輸入	移入	
		朝鮮	臺灣		朝鮮	臺灣
大正	百斤	百斤	百斤	円	円	円
1	99,504	—	1,793	641,163	—	14,706
2	99,256	—	10,011	797,159	—	67,656
3	112,403	—	6,327	948,058	—	48,388
4	196,678	—	1	1,314,235	—	9
5	163,830	—	25,800	1,078,229	—	187,481
6	91,362	—	3,959	922,643	—	55,252
7	195,009	—	3,608	2,356,613	—	64,689
8	180,944	722	5,111	2,685,093	8,954	81,473
9	138,231	1,620	751	2,183,875	18,274	14,716
10	304,451	93	—	2,937,944	1,219	—
11	250,128	—	—	2,820,165	—	—
12	282,674	—	1,444	3,162,748	—	21,540
13	284,573	—	8,148	4,179,000	—	141,011
14	239,571	—	1,906	4,096,355	—	37,444
昭和	1	243,846	—	3,439,893	—	—
2	291,408	—	—	4,011,944	—	—
3	349,872	—	—	4,184,647	—	—
4	332,343	—	—	3,760,640	—	—
平均	—	—	—	—	—	—
昭和	1—3	295,042	—	3,878,928	—	—
大正11—昭和	1	260,158	2,300	3,539,632	—	39,999
6—10	181,999	812	2,686	2,217,234	9,482	43,226
1—5	134,334	—	8,786	955,769	—	63,648

備考

1. 本表ハ大日本外國貿易年表、朝鮮貿易年表及臺灣貿易年表ニヨル。
2. 輸入ハ支那及關東州ヨリトス。

36. 胡麻油ノ生産及貿易

年次	生産		移入 (臺灣ヨリ)	
	數量	價額	數量	價額
大正	1	29,381	644,688	—
	2	27,791	678,673	—
	3	31,650	731,872	0
	4	52,996	977,327	—
	5	65,419	1,453,085	—
	6	46,602	1,292,986	—
	7	50,852	1,786,068	0
	8	47,514	2,080,748	5,700
	9	72,906	2,636,067	1,100
	10	85,006	2,861,686	1,080
	11	59,633	1,799,558	—
	12	86,280	2,471,602	—
	13	53,982	2,188,861	—
	14	70,599	2,760,426	—
昭和	1	60,271	2,182,166	—
	2	63,275	2,443,698	—
	3	83,669	2,645,601	—
	4			
平均				
昭和 1—3	69,072	2,423,822	—	
大正11—昭和 1	66,153	2,280,523	—	
6—10	60,576	2,131,511	2,045	
1—5	41,447	697,129	0	

備考

1. 本表ハ商工省統計表及臺灣貿易年表ニヨル。
2. 本表ニ於テハ 1石ハ 277斤トシテ容量ハ重量ニ換算セリ。
3. 愛知及埼玉ヲ主要産地トス。
4. 内地ニ於テハ胡麻油ノ輸入ハ無ク輸出モ殆ンド行ハレズ。
5. 胡麻油ハ揚油用トシテ本邦人ノ賞美スルトコロナルモ歐米人ノ嗜好ニハ適セザルモノノ如シ。

G 荏 及 荏 油

37. 荏ノ生産貿易及荏ノ油ノ生産

年次	荏				荏ノ油		
	生産 (朝鮮)			輸入額 (内地)		生産額	
	栽培面積	數量	反當收穫高	數量	價額	數量	價額
大正	1	12,727	148,658	117	95,007	593,196	75,421
	2	13,015	141,501	109	74,720	434,823	54,667
	3	13,144	137,524	105	33,820	200,283	43,893
	4	13,921	158,070	113	58,996	372,785	53,908
	5	13,645	159,928	117	84,690	520,587	61,541
	6	14,101	161,812	115	133,085	818,953	75,376
	7	14,336	168,466	117	123,941	970,076	60,239
	8	13,901	125,812	91	265,400	2,869,243	57,193
	9	13,933	155,043	111	367,358	5,386,506	90,325
	10	14,048	168,312	123	276,350	1,755,123	91,465
	11	14,210	149,141	105	93,391	987,808	43,506
	12	14,112	155,169	110	179,893	2,091,305	67,206
	13	13,923	161,683	116	229,810	2,623,486	57,702
	14	13,952	135,879	97	183,829	2,522,744	61,119
昭和	1	13,730	131,985	96	175,347	2,165,658	56,559
	2	14,199	142,508	100	76,090	729,830	30,638
	3	13,907	124,154	89	112,326	1,166,447	35,234
	4				142,231	1,803,834	
平均							
昭和 1—3	13,962	142,882	95	121,254	1,353,978	40,813	
大正11—昭和 1	13,995	146,771	105	172,454	2,078,200	57,218	
6—10	14,064	155,889	111	234,227	2,359,980	74,920	
1—5	13,290	149,136	112	69,447	424,335	57,888	

備考

1. 本表ハ朝鮮總督府統計年報、大日本外國貿易年表及商工省統計表ニヨル。
2. 内地ニ於テハ北海道及栃木等ニ少量ノ生産アルモ最近之カ統計ヲ缺ク。
3. 朝鮮ニ於テハ各道ニ生産アリ江原道、京畿道、平安南道ヲ主産地トス。
4. 荏ハ製油原料及小禽ノ飼料ニ供セラル。

乙 採 蠟

38. 蠟 實 ノ 生 産

年 次	栽培面積	數 量	價 額	反 當 收 穫 高	數 量		
					生 蠟	晒 蠟	
大 正	1	不詳	970,330	不詳	不詳	110,635	81,852
	2	"	977,071	"	"	97,793	77,592
	3	"	910,289	"	"	98,498	70,817
	4	"	889,521	2,102,468	"	109,428	94,304
	5	"	942,028	2,983,074	"	115,179	94,279
	6	"	897,706	3,158,809	"	119,575	84,438
	7	"	860,076	3,758,068	"	130,567	123,577
	8	"	670,594	3,907,932	"	106,136	49,164
	9	"	679,620	2,858,470	"	85,831	14,924
	10	"	570,275	1,846,071	"	78,092	28,765
昭 和	11	10,431	492,210	1,491,891	475	98,029	84,522
	12	9,484	454,660	1,520,776	481	103,214	67,597
	13	8,010	387,664	1,573,490	481	102,823	82,199
	14	7,449	387,567	1,725,433	519	71,349	55,166
	1	6,770	364,346	1,534,760	538	36,155	—
	2	6,645	350,593	1,624,741	528	68,995	—
	3	6,499	363,470	1,689,664	556	67,514	—
	4						
	平 均						
	昭和 1—3	6,638	359,470	1,516,388	541	57,555	—
大正11—昭和 1	8,429	417,289	1,569,270	499	82,314	57,897	
6—10	不詳	735,624	3,105,870	不詳	104,040	60,174	
1—5	"	937,848	2,542,771	"	106,307	83,769	

備 考

1. 本表ハ農林省統計表、商工省統計表及大日本外國貿易年表ニヨル。
2. 福岡ハ本邦ニ於ケル蠟實ノ主要産地ニシテ全生産額ノ38%ヲ産シ長崎、愛媛、熊本、
3. 生蠟ハ蠟實ヨリ蠟分ヲ抽出凝固セルモノヲ云ヒ、生蠟ヲ加工精製セルモノヲ白蠟又ハ
4. 木蠟ヨリ蠟燭、蠟付油ヲ製シ又石鹼原料、塑像製作用、機械塗布料、造花用、其ノ他蜜
5. 木蠟ノ輸出先ハ北米合衆國ヲ主トシ其ノ他英國、佛蘭西、獨乙等ナリトス。
6. △印ハ桐油ヲ含ム。

原 料

39. 木 蠟 ノ 生 産 及 貿 易

價 額		數 量		價 額	
生 蠟	晒 蠟	輸 入	輸 出	輸 入	輸 出
2,009,129	1,710,392	410	52,386	7,582	1,142,623
1,800,147	1,657,381	120	47,310	1,257	1,028,138
1,776,905	1,492,426	—	44,850	—	1,039,651
2,116,647	2,141,544	—	49,323	—	1,163,718
2,566,869	2,140,187	△ 9,501	63,083	165,695	1,735,600
3,074,917	2,543,000	1,581	49,761	1,573	1,565,666
4,033,078	3,968,913	41	89,240	980	3,108,516
4,345,235	2,172,927	3	16,487	125	725,507
2,599,526	640,360	—	7,303	—	346,022
2,224,293	1,026,455	—	28,220	—	1,018,975
2,986,290	3,003,064	—	48,585	—	1,950,128
3,070,912	3,018,953	—	28,296	—	1,199,847
3,615,897	3,675,621	—	53,169	—	2,485,286
2,503,930	2,552,578	—	31,462	—	1,414,859
1,195,291	—	—	35,966	—	1,526,524
2,877,735	—	—	53,012	—	2,339,881
2,810,225	—	—	44,843	—	2,088,559
		—	49,011	—	2,255,417
2,294,417	—	—	44,607	—	1,984,988
2,674,464	2,450,043	—	39,496	—	1,715,329
3,255,410	2,070,171	325	38,202	536	1,352,937
2,053,939	1,822,386	2,006	51,390	—	1,221,946

大分ノニ亞ケ、大正十年以前ノ面積ハ詳ナラズ。
晒蠟ト稱ス。
蠟代用品等ニ供用セラル。

IV 澱粉及
A 澱
40. 澱粉原料

年次	數量			
	馬鈴薯	甘藷	其ノ他	計
大正 1	1,270,263	698,780	124,026	2,093,069
2	1,171,806	811,641	132,696	2,116,143
3	1,329,251	864,962	146,737	2,340,950
4	2,022,244	868,430	138,785	3,029,459
5	3,979,206	1,101,632	135,107	5,215,945
6	5,709,971	1,852,878	247,183	7,810,032
7	8,852,260	2,421,014	192,272	11,465,546
8	10,042,577	2,890,959	283,591	13,217,127
9	11,219,717	2,056,371	210,987	13,487,075
10	3,967,081	1,150,174	162,921	5,280,176
11	2,972,430	778,736	138,133	3,889,299
12	2,836,928	1,119,181	552,597	4,508,706
13	2,957,932	1,040,792	156,388	4,155,162
14	4,691,608	1,055,361	175,819	5,922,788
昭和 1	5,370,137	1,202,131	173,869	6,746,137
2	—	—	—	—
3	—	—	—	—
4	—	—	—	—
平均				
昭和 1—3	—	—	—	—
大正11—昭和 1	3,765,817	1,039,240	239,351	5,044,418
6—10	7,958,321	2,074,279	219,391	10,251,991
1—5	1,954,554	869,038	135,470	2,959,113

備考

1. 本表ハ商工省統計表ニヨル。
2. 昭和二年以後ハ澱粉原料ニ關スル統計ヲ缺ク。

糊原料
粉
種類別需要高

價額			
馬鈴薯	甘藷	其ノ他	計
624,136	416,711	277,543	1,318,390
593,322	548,748	283,923	1,425,993
723,888	616,964	303,361	1,644,213
1,100,258	411,987	279,427	1,191,672
1,907,891	963,720	305,841	3,177,452
4,131,107	1,795,027	580,105	6,506,239
8,672,200	3,791,601	984,525	13,448,326
13,952,038	5,143,514	2,634,140	21,729,692
11,621,748	3,384,817	2,635,846	17,642,411
2,618,774	1,262,895	1,853,331	5,735,000
2,342,878	1,440,299	962,261	4,745,438
2,607,944	1,432,194	3,754,862	7,795,000
2,798,423	1,531,537	1,246,370	5,576,330
5,048,034	1,841,653	1,445,046	8,334,733
4,893,204	1,894,471	1,312,430	8,100,105
—	—	—	—
—	—	—	—
—	—	—	—
—	—	—	—
3,538,097	1,628,031	1,744,194	6,910,321
8,199,173	3,075,571	1,737,590	13,017,334
989,899	591,626	290,019	1,751,544

41. 澱粉ノ種

年次	量				
	馬鈴薯澱粉	甘藷澱粉	其ノ他ノ澱粉	計	
大正	1	百斤	百斤	百斤	百斤
	2	—	—	—	288,279
	3	—	—	—	283,279
	4	—	—	—	327,363
	5	—	—	—	399,771
	6	—	—	—	723,399
	7	—	—	—	1,261,079
	8	—	—	—	1,809,586
	9	—	—	—	2,095,264
	10	—	—	—	2,004,296
昭和	11	484,988	153,626	89,501	728,115
	12	449,062	209,046	252,559	910,667
	13	471,087	197,744	238,522	907,353
	14	784,631	200,726	301,694	1,287,051
昭和	1	877,822	229,701	214,526	1,322,050
	2	681,144	231,778	230,223	1,143,146
	3	541,769	251,001	271,954	1,064,724
	4	—	—	—	—
平均					
昭和 1—3	700,245	238,493	233,901	1,176,640	
大正11—昭和 1	613,518	198,169	219,360	1,031,047	
6—10	—	—	—	1,598,295	
1—5	—	—	—	404,418	

備考

1. 本表ハ商工省統計表ニヨル、澱粉生産年度ハ自前年至其年六月末トス。
2. 馬鈴薯澱粉ハ殆ンド北海道ニ於テ生産セラレ青森、茨城、千葉等ニモ少量ノ生産アリ。
3. 甘藷澱粉ハ千葉ニ於テ總生産額ノ60%ヲ産シ長崎、廣島等之ニ次ク。
4. 其ノ他ノ澱粉中ニハ葛粉、炭粉、小麥澱粉等ヲ含有ス。
5. 馬鈴薯澱粉ハ製菓原料、糊用、家庭用（所謂片栗）、蒲鉾用及デキストリン原料ニ供用セ使用セラレ並粉ハ飴製造原料ニ用ヒラルルコト多シ。

類別生産額

額			
馬鈴薯澱粉	甘藷澱粉	其ノ他ノ澱粉	計
円	円	円	円
—	—	—	1,951,823
—	—	—	2,116,842
—	—	—	2,444,022
—	—	—	2,477,924
—	—	—	4,709,613
—	—	—	11,326,231
—	—	—	21,597,569
—	—	—	27,613,303
—	—	—	18,527,638
—	—	—	7,212,808
3,951,922	1,679,573	2,447,397	8,078,892
3,792,620	2,075,396	4,151,103	10,019,119
3,719,895	1,965,944	3,210,617	8,896,456
7,191,315	2,405,299	3,786,084	13,382,698
7,302,564	2,351,367	3,354,525	13,008,456
4,894,418	2,193,407	3,342,843	10,430,668
4,280,451	2,098,549	4,676,765	11,055,765
5,492,478	2,214,441	3,791,378	11,468,297
5,191,663	2,095,516	3,389,945	10,796,124
—	—	—	17,255,510
—	—	—	2,740,045

ラレ、甘藷澱粉ハ並粉ト之ヲ精製セル晒粉トアリテ晒粉ハ糊用、菓子用、家庭飲用(所謂葛)トシテ

42. 澱粉ノ種

年次	數					量		
	輸			入		輸 出	輸 入 超過額	
	セーゴ	タピオカ	コーン スターチ	其ノ他	計			
大正	百斤	百斤	百斤	百斤	百斤	百斤	百斤	
1	457	1,915	—	2,805	5,177	8,464	3,287	
2	3,525	40,021	—	15,883	59,429	9,802	49,627	
3	3,905	30,167	—	15,487	49,559	9,903	39,656	
4	4,932	2,427	—	9,317	16,676	129,750	113,074	
5	6,959	1,464	—	4,781	13,204	497,106	483,902	
6	13,248	12,465	—	921	26,634	1,013,597	986,963	
7	53,751	54,338	—	7,568	115,657	1,663,501	1,547,844	
8	22,751	15,450	—	3,401	41,602	705,333	663,731	
9	16,897	6,037	—	2,625	25,559	393,081	367,522	
10	21,865	18,770	8,378	386	49,399	45,707	3,692	
11	50,184	67,991	80,871	2,005	201,051	113,816	87,235	
12	44,763	33,174	75,117	83,999	237,053	16,557	220,496	
13	75,696	35,665	不詳	不詳	不詳	21,133	不詳	
14	55,815	152,265	59,594	16,019	283,693	21,308	267,385	
昭和	1	45,702	154,907	62,016	30,016	292,641	22,691	269,950
2	22,008	219,144	110,581	5,827	357,560	17,775	339,785	
3	23,322	340,302	130,649	4,339	507,447	9,858	497,599	
4		281,481	132,750			9,804		
平均								
昭和 1-3	30,344	241,063	101,082	13,394	385,883	16,771	369,111	
大正11-昭和 1	54,432	88,800	不詳	不詳	不詳	39,101	不詳	
6-10	25,702	21,412	—	2,960	51,770	764,244	712,474	
1-5	3,956	15,199	—	9,655	28,809	131,055	102,196	

備考

1. 本表ハ大藏省調査ニヨル。
2. セーゴハ海峽植民地ヨリ輸入セラレ甘藷澱粉ト略同一用途ニ供セラル。
3. タピオカハ瓜哇ヨリ輸入セラレ馬鈴薯澱粉及甘藷澱粉ト同一用途ヲ有ス。
4. コーンスターチハ北米合衆國ヨリ輸入セラレ馬鈴薯澱粉ト共通ノ用途ニ使用セラル。
5. 其ノ他ノ澱粉ハ和蘭産馬鈴薯澱粉, アロールト等ナリ

類別貿易額

價					額	
輸			入		輸 出	輸 入 超過額
セーゴ	タピオカ	コーン スターチ	其ノ他	計		
円	円	円	円	円	円	円
2,897	11,562	—	25,205	39,664	104,673	65,009
18,537	207,542	—	114,076	340,155	115,886	224,269
20,874	161,983	—	108,987	291,844	123,301	168,543
81,523	13,578	—	75,425	120,526	1,069,292	948,766
45,434	10,576	—	48,428	104,438	4,955,731	4,851,293
81,566	104,416	—	15,851	201,833	15,152,289	14,950,456
446,492	627,185	—	90,780	1,164,457	29,610,175	28,445,718
218,980	177,965	—	65,169	462,114	12,744,993	12,282,879
184,737	66,319	—	65,273	316,329	4,996,290	4,679,961
156,659	153,533	113,422	10,573	434,187	433,000	1,187
368,833	426,518	668,331	11,368	1,475,050	1,442,011	33,039
345,424	186,625	802,627	913,174	2,248,500	201,525	23,325
667,434	293,659	不詳	不詳	不詳	267,597	不詳
579,873	1,359,060	807,282	307,904	3,054,119	279,490	2,774,628
390,419	1,287,472	607,944	344,955	2,580,790	279,110	2,301,680
192,134	1,626,821	1,011,581	102,116	2,932,652	211,082	2,721,570
170,319	2,310,494	1,290,536	75,281	3,844,312	134,558	3,709,887
	2,103,426	1,408,067			135,492	
250,957	1,724,156	970,021	174,117	3,119,251	208,206	2,911,046
470,397	700,667	不詳	不詳	不詳	493,947	不詳
221,687	225,884	—	49,529	515,784	12,528,349	12,071,565
23,853	81,048	—	74,424	179,325	1,273,777	11,094,451

B 蒟 蒻

43. 蒟蒻薯及蒟蒻粉ノ生産 (内地)

年次	蒟 蒻 薯				蒟 蒻 粉	
	栽培面積	數量	價 額	反 當 收 穫 高	數量	價 額
大正	1	不詳	756,392	不詳	不詳	不詳
	2	"	682,445	"	"	"
	3	"	594,304	"	"	"
	4	"	679,160	2,285,871	"	"
	5	"	712,274	2,335,815	"	"
	6	"	709,800	3,253,635	"	"
	7	"	557,565	5,073,051	"	24,228 2,372,511
	8	"	563,519	7,691,248	"	22,947 2,724,878
	9	"	590,963	5,507,730	"	21,431 2,378,171
	10	"	628,445	7,553,579	"	28,246 4,395,294
昭和	11	5,395	638,138	9,208,924	1,183	28,846 4,913,668
	12	5,971	706,370	11,314,246	1,183	30,049 4,503,300
	13	7,032	779,708	12,380,606	1,106	41,144 5,557,731
	14	7,371	897,867	10,269,076	1,218	43,695 4,432,584
	1	7,214	916,421	6,346,133	1,253	64,989 4,041,909
	2	7,262	899,211	6,350,810	1,238	48,870 4,151,334
	3	7,629	934,364	6,900,394	725	51,505 3,882,720
	4					
	平均					
	昭和 1-3	7,363	916,665	6,532,444	1,072	55,121 4,025,321
大正11-昭和 1	6,589	787,701	9,903,797	1,189	41,745 4,639,838	
6-10	不詳	610,058	5,815,849	不詳	24,086 2,967,713	
1-5	不詳	634,915	2,310,843	不詳	不詳 不詳	

備考

1. 本表中蒟蒻薯ノ生産ハ農林省統計表ニヨリ蒟蒻粉ノ生産額ハ農林省ノ調査ニヨル。
2. 蒟蒻薯ノ主要産地ハ群馬ヲ首位ニ廣島、岡山、福島、茨城、山口等ニ次グ福島、茨城ハ古來有名ナル産地ナリシカ病害發生ノ影響ニヨリ一時著シク生産ノ減退ヲ來セルモ近時多少恢復シ來レリ。
3. 蒟蒻薯ノ生産額中約30%ハ種物トナリ残りノ約半分ハ生薯ヨリ直接蒟蒻ノ製造ニ供セラレ他ハ切干トシ之ヨリ精粉ヲ製ス。
4. 蒟蒻粉ノ用途ハ頗ル廣汎ナルモノノ需要高ヨリ見ル時ハ食用ソノ大部分ヲ占ム工業用トシテハ普通貼付用糊、織物用糊、導火線製造用糊、防水布、防水紙、オブラート、撥麻、水囊等アリ尙セルロイド代用品、撥革紙、塗料、カルトン等アリテ新用途ニツキテハ種々研究セラレツツアリ。

V 染 色 原 料

44. 藍ノ生産

年次	内 地 (葉 藍)				臺 灣 (木 藍)			
	栽培面積	數量	價 額	反 當 收 穫 高	栽培面積	泥 藍 生産高	價 額	反 當 收 穫 高
大正	1	5,099	176,021	不詳	343	2,338	31,294	196,060 149
	2	3,928	129,334	"	331	1,565	26,680	139,107 165
	3	4,513	136,273	"	300	1,919	23,028	123,491 119
	4	6,668	225,488	2,202,306	337	1,909	22,447	141,295 117
	5	9,202	373,675	3,106,589	406	2,892	45,237	230,128 156
	6	7,787	214,682	2,978,277	306	2,478	29,725	178,296 120
	7	5,570	169,860	2,535,639	306	2,454	31,481	251,443 128
	8	4,789	184,816	4,144,619	387	2,490	32,896	355,795 132
	9	5,096	200,271	2,349,753	394	2,296	22,129	242,853 96
	10	4,533	163,314	2,626,116	362	1,877	19,834	239,507 106
昭和	11	4,690	138,891	2,354,840	294	1,996	30,935	194,041 153
	12	3,993	106,410	1,236,387	265	1,790	25,915	172,182 145
	13	2,259	73,223	575,031	294	1,619	22,826	189,563 141
	14	1,397	59,497	352,353	425	1,562	20,454	183,445 131
	1	1,124	32,233	411,042	281	1,290	18,652	168,155 144
	2	1,311	36,586	477,764	279	843	12,356	99,953 146
	3	1,255	41,783	450,090	333			
	4							
	平均							
	昭和 1-3	1,230	36,867	446,299	298			
大正-11昭和 1	2,693	82,051	985,831	312	1,651	23,756	181,477 143	
6-10	5,555	186,589	2,926,881	351	2,319	27,213	253,579 116	
1-5	5,882	208,158	2,654,447	343	2,125	29,737	166,016 141	

備考

1. 本表ハ農林省統計表及臺灣農業年報ニヨル。
2. 内地ニ於テハ葉藍ノ53%ハ徳島ニ産シ三重、愛知、福岡等之ニ亞グ。
3. 内地産天然藍ハ染色堅牢ナルヲ以テ藍及藍玉ニ製シ染色用ニ供セラレツツアルモ近時人造藍ソノ他化學染料ノタメソノ生産ハ著シク減退セリ。
4. 臺灣ニ於テハ木藍及少量ノ山藍ノ生産アリ之ヲ原料トセル同島式泥藍製造業ハ人造藍ノ爲メ漸次販路ヲ侵食セラレ一方近年ノ蔗作及米作ノ好況ノ爲メ平地栽培面積ハ減少シツツアリ。

45. 製 藍 ノ 生 産 (内地)

年 次	数 量			價 額			
	葉	藍 玉	計	葉	藍 玉	計	
大 正	1	53,531	36,870	90,401	637,577	442,659	1,080,036
	2	53,669	37,081	90,750	758,207	464,563	1,222,770
	3	58,616	38,242	96,858	761,928	480,295	1,242,223
	4	74,388	46,385	120,773	1,401,834	758,295	2,160,129
	5	126,432	62,408	188,840	3,061,834	1,312,588	4,374,422
	6	141,508	53,434	194,942	3,098,298	1,134,824	4,233,122
	7	110,985	45,366	156,351	3,043,708	1,140,407	4,184,115
	8	85,239	37,963	123,202	2,847,225	1,109,615	3,956,840
	9	77,973	37,291	115,264	3,397,578	1,498,392	4,895,970
	10	81,288	29,787	111,075	3,099,738	1,000,362	4,100,100
	11	82,352	28,946	111,298	2,747,514	998,110	3,745,424
	12	69,037	28,535	97,572	1,167,554	773,214	1,940,768
	13	56,878	23,924	80,802	1,077,110	506,781	1,583,891
	14	43,622	16,625	60,247	817,601	353,069	1,170,670
昭 和	1	25,536	13,267	38,803	473,919	232,124	706,043
	2	27,048	13,819	40,867	606,721	316,481	923,202
	3	22,814	8,844	31,658	480,700	145,430	626,130
	4						
平 均							
昭和 1-3	25,133	11,977	37,109	520,447	231,347	751,792	
大正11-昭和 1	55,485	22,259	77,744	1,256,700	572,760	1,829,359	
6-10	99,399	40,768	140,167	3,097,309	1,176,720	4,274,029	
1-5	73,327	44,197	117,524	1,324,276	691,680	2,015,916	

備 考

1. 本表ハ商工省統計表ニコル。
2. 葉及藍玉ハ葉藍ノ加工品ニシテ共ニ葉藍ノ主産地ニ於テ製造セラルルコト多シ。

46. 天 然 藍 ノ 貿 易 (内地)

年 次	数 量		價 額		
	輸 入	移 出 臺灣へ	輸 入	移 出 臺灣へ	
大 正	1	452	542	81,473	4,976
	2	207	298	34,707	56,961
	3	129	243	26,399	46,674
	4	434	76	146,024	9,930
	5	1,119	11	514,307	1,014
	6	648	6	281,582	360
	7	10,923	47	3,926,342	1,758
	8	12,947	93	5,498,153	20,595
	9	14,481	39	7,869,783	18,732
	10	8,972	82	3,347,100	52,572
	11	2,836	108	820,480	35,982
	12	1,023	102	237,145	24,858
	13	801	255	224,794	68,000
	14	545	281	141,946	88,780
昭 和	1	75	293	15,903	69,044
	2	120	343	25,937	82,815
	3	不詳	242	不詳	56,850
	4				
平 均					
昭和 1-3	97	293	20,820	69,570	
大正11-昭和 1	1,056	208	268,054	57,333	
6-10	9,594	53	4,184,592	18,783	
1-5	468	234	166,582	23,911	

備 考

1. 本表ハ大日本外國貿易年表及臺灣貿易年表ニコル。
2. 天然藍ハ英領印度其ノ大部分ヲ占メ蘭領印度ヨリモ輸入セラル、又人造藍ハ其ノ大半ハ獨乙ヨリ其他佛蘭西、北米合衆國ヨリモ輸入セラル。
3. 臺灣へ少量ノ葉藍ヲ移出ス。

VI 藥 用

A 薄 荷
47. 薄荷乾葉ノ生産 (内地)

年 次	栽 培 面 積	數 量	價 額	反當收穫高
大正 1	町 6,355	百斤 396,500	円 —	斤 606
2	11,373	692,250	—	606
3	12,497	1,353,525	—	1,081
4	12,227	959,958	1,782,729	787
5	12,013	1,071,080	2,220,007	894
6	9,107	541,022	1,280,193	594
7	3,769	211,236	844,878	556
8	2,296	137,903	1,265,880	600
9	4,694	218,927	835,751	469
10	4,950	263,527	948,180	531
11	5,931	264,323	2,288,786	444
12	7,176	306,830	2,629,429	425
13	8,529	393,100	6,272,473	462
14	11,619	643,838	9,685,763	556
昭和 1	16,049	692,945	4,656,999	432
2	14,682	659,691	4,399,021	449
3	14,707	571,923	4,854,965	325
平 均	15,146	641,520	4,636,995	402
大正11—昭和 3	9,862	460,207	5,106,690	464
6—10	4,963	274,523	1,034,976	550
1—5	10,893	894,663	2,001,368	795

備 考

1. 本表ハ農林省統計表, 商工省統計表及工場統計表ニヨル。
2. 薄荷ノ69%ハ北海道ニ生産セラレ之ニ亞ガハ岡山, 廣島ニシテ農家ニ於テ取卸油ヲ造トシテ神戸, 横濱兩市ニ於テ薄荷玉ハ山形市ニ於テ製造セラレ。

原 料

48. 薄荷製品ノ生産 (内地)

數 量			價 額		
薄 荷 取 卸 油	薄 荷 腦	薄 荷 油	薄 荷 取 卸 油	薄 荷 腦	薄 荷 油
百斤 4,646	百斤 1,518	百斤 1,561	円 3,119,083	円 2,006,582	円 595,456
6,071	1,957	2,056	2,045,949	1,996,656	662,587
6,178	2,401	2,450	1,399,068	1,575,966	599,964
6,427	3,762	4,319	1,984,470	1,933,534	782,375
7,958	3,537	4,058	2,303,519	2,236,250	707,552
8,276	4,247	4,271	2,482,263	2,735,138	716,001
2,199	3,302	3,154	1,334,721	2,784,316	739,989
1,840	2,567	3,362	2,508,712	3,762,009	1,521,620
3,895	2,134	3,439	3,350,219	3,443,718	1,155,003
3,036	2,251	3,009	1,666,870	2,140,503	659,523
3,151	324	287	2,778,771	466,864	86,861
3,862	2,309	8,184	3,943,129	3,387,985	2,147,258
6,044	3,189	2,223	8,410,434	7,440,222	1,977,015
11,261	2,899	3,327	12,808,674	6,484,547	3,102,523
12,742	3,547	3,402	8,829,546	4,143,512	8,219,712
12,674	4,274	4,112	7,686,919	3,727,027	1,578,104
5,680	3,210	3,397	6,191,225	3,456,656	1,394,692
10,365	3,677	3,637	7,569,230	3,775,732	3,730,836
7,412	2,544	3,485	7,354,111	4,384,626	3,106,674
3,849	2,900	3,447	2,268,552	2,973,137	958,427
6,256	2,635	2,089	2,170,418	1,959,798	659,587

リ之ヲ販賣スルモノ多ク薄荷腦, 薄荷油ハ輸出商ノ手ニヨリテ製造セラレ, 薄荷腦, 薄荷油ハ主

49. 薄荷製品ノ貿易 (内地)

年次	輸 出						
	数 量			價 額			
	薄荷腦	薄荷玉	薄荷油	薄荷腦	薄荷玉	薄荷油	
大正	1	1,332	625	1,849	1,589,729	74,772	699,250
	2	2,329	1,007	2,821	2,872,854	104,575	1,017,678
	3	2,693	1,316	2,777	1,816,096	116,641	808,809
	4	3,255	893	3,412	1,805,114	71,226	697,358
	5	3,864	1,897	3,607	2,410,628	167,877	814,508
	6	2,512	1,951	2,597	1,594,327	169,593	593,614
	7	2,373	2,690	2,146	1,544,307	260,420	594,716
	8	2,400	1,809	4,092	2,546,898	229,846	1,307,113
	9	3,705	2,043	3,136	5,489,815	310,709	1,812,366
	10	2,299	2,104	2,454	2,172,480	255,515	558,413
	11	2,468	1,773	2,393	3,822,906	206,562	758,867
	12	1,717	1,509	2,381	3,454,274	175,602	977,245
	13	2,699	1,843	2,965	7,812,741	269,451	2,420,589
	14	4,208	2,037	5,284	12,478,212	299,300	5,309,005
昭和	1	5,287	1,767	4,791	10,049,475	217,808	4,425,871
	2	4,732	2,208	4,128	4,897,628	248,252	2,314,058
	3	3,235	1,552	4,048	3,914,516	178,680	2,075,890
	4	4,638	1,098	5,311	5,170,250	121,357	2,275,620
平 均	1-3	4,418	1,844	4,322	6,287,221	214,913	2,938,606
大正11-昭和1		3,276	1,786	3,563	7,523,528	233,745	2,778,315
	6-10	2,658	2,120	2,885	2,669,565	245,217	973,244
	1-5	2,694	1,148	2,893	2,098,884	107,020	813,521

備 考

1. 本表ハ大日本外國貿易年表ニヨル。
2. 薄荷腦ハ北米合衆國ニ55%ヲ其ノ他ハ獨乙, 英吉利, 佛蘭西, 英領印度ニ輸出セラル。
3. 薄荷玉ハ蘭領印度ニ52%其ノ他ハ香港, 支那ニ輸出ス。
4. 薄荷油ハ英吉利, 佛蘭西等ニ輸出セラル。

B 罌 粟

50. 阿片ノ生産及貿易 (内地)

年次	生 産			阿 片 輸 入		
	罌 粟 栽培面積	阿 生 産 數 量	阿 生 産 價 額	數 量	價 額	
						罌 粟 栽培面積
大正	1	不詳	144	不詳	—	—
	2	〃	185	〃	—	—
	3	〃	243	〃	—	—
	4	〃	627	〃	—	—
	5	230	1,923	34,139	—	—
	6	166	2,431	42,183	—	—
	7	157	855	28,854	—	—
	8	239	2,824	131,106	—	—
	9	378	5,873	250,293	516	594,719
	10	704	8,976	267,378	186	147,531
	11	368	6,507	152,190	168	130,656
	12	378	3,598	152,567	253	256,138
	13	441	5,560	204,766	182	449,000
	14	422	6,022	237,503	338	874,000
昭和	1	466	6,103	278,751	242	440,000
	2	598	9,889	390,453	160	300,882
	3	1,114	21,370	897,217	117	215,557
	4				83	167,232
平 均						
昭和	1	726	12,454	522,143	173	318,546
大正11-昭和1		415	5,558	205,155	237	429,959
	6-10	329	4,192	143,963	—	—
	1-5	不詳	624	不詳	—	—

備 考

2. 本表ハ内務省衛生試験所調査ニヨル。
2. 和歌山及大阪ハ主要生産地ニシテ前者ハ總生産額ノ59%, 後者ハ34%ヲ生産ス。
3. 阿片ハ政府ノ專賣ニ屬シ輸入モ政府ノ手ニヨリ行ハル。
4. 阿片ハモルヒネ其ノ他アルカロイド類ヲ製造スルニ供用セラレ醫藥原料トシテ重要ナル地位ヲ占メ其製品ハ輸出セラルルコト多シ。

C 除 虫 菊

51. 除虫菊乾花ノ生産 (内地)

年 次	栽 面	培 積	數 量	價 額		反當收穫高
大正	1	516	7,829	不詳	152	
	2	894	13,826	"	155	
	3	1,104	16,053	"	145	
	4	1,221	16,430	749,652	144	
	5	2,768	32,766	1,357,274	137	
	6	4,285	51,264	2,100,571	119	
	7	3,880	45,073	1,983,384	119	
	8	2,561	30,290	2,823,132	119	
	9	2,419	29,312	2,503,991	119	
	10	2,543	28,268	1,892,609	112	
昭和	11	3,134	30,731	2,583,497	100	
	12	4,385	36,595	3,375,744	81	
	13	7,609	61,172	5,366,672	81	
	14	11,869	102,595	4,382,169	87	
	1	13,767	120,866	2,590,961	88	
	2	11,498	80,208	3,027,128	70	
	3	10,948	87,839	6,407,587	80	
	4					
	平均					
	昭和 1-3	12,071	96,304	4,008,559	79	
大正11-昭和 1	8,153	70,392	3,659,809	87		
6-10	3,138	36,842	2,260,737	118		
1-5	1,301	17,381	1,053,463	147		

備 考

1. 本表ハ農林省統計表及大日本外國貿易年表ニヨル。
2. 除蟲菊ハ北海道ヲ主産地トシ總生産額ノ62%ヲ占メ之ニ亞ケハ廣島, 愛媛, 岡山, 和
3. 主ナル輸出先ハ北米合衆國ニシテ輸出總額ノ89%ニ達シソノ他英國, 加奈陀, 佛蘭西,
4. 除蟲菊乾花ハ之ヲ粉末トナシ害蟲驅除ニ供用シ或ハ之ニ加工シテ線香又ハ各種ノ害蟲
5. 除蟲菊粉(蛋取粉)ハ支那, 英吉貝, 關東州, 英領印度等ニ害蟲驅除劑トシテ輸出セラ

52. 除虫菊乾花及殺虫粉ノ貿易 (内 油)

年 次	輸 出				
	數 量		價 額		
	除 蟲 菊	殺 蟲 粉	除 蟲 菊	殺 蟲 粉	
大正	1	3,638	1,349	158,245	56,757
	2	2,619	1,582	114,820	81,041
	3	6,147	1,924	246,289	94,742
	4	15,436	2,322	742,039	127,331
	5	18,587	6,166	720,287	417,842
	6	24,980	5,034	1,116,060	338,171
	7	24,171	6,113	984,752	411,013
	8	54,184	7,305	3,327,012	606,994
	9	22,098	7,209	2,553,695	903,325
	10	8,525	3,105	551,549	311,308
	11	30,111	3,517	3,357,188	367,839
	12	17,285	3,196	2,213,397	383,995
	13	34,643	4,179	3,611,921	480,523
	14	55,698	4,268	5,721,236	455,205
昭和	1	66,348	4,093	3,508,104	434,604
	2	68,359	8,032	3,060,739	490,093
	3	104,548	9,498	7,487,675	808,741
	4	83,216	9,987	4,251,331	809,558
平均					
昭和 1-3	79,752	7,208	4,685,506	577,813	
大正11-昭和 1	40,817	3,851	3,682,370	422,433	
6-10	26,792	5,753	1,706,614	514,162	
1-5	8,285	2,669	396,316	155,543	

歌山ノ諸縣トス。
支那等ニ仕向ラル。
驅除劑ヲ製造ス。
ル。

D 人

53. 人 蔘 ノ

年 次	内 地				
	栽 培 面 積	数 量	價 額	反 當 收 穫 高	
大 正	1	不詳	528,238	不詳	不詳
	2	"	644,402	"	"
	3	"	416,512	"	"
	4	"	371,222	257,827	"
	5	"	277,062	386,806	"
	6	"	571,800	652,880	"
	7	"	597,428	1,601,303	"
	8	"	328,578	1,001,194	"
	9	"	325,062	600,145	"
	10	"	205,606	637,009	"
昭 和	11	122	164,244	700,062	135
	12	107	155,044	727,333	145
	13	119	162,575	725,344	137
	14	95	204,475	864,108	215
	1	83	176,350	577,158	212
	2	99	122,618	658,395	124
	3	112	162,525	849,641	144
	4				
	平 均				
	昭和 1-3	98	153,831	695,647	160
大正11-昭和 1	105	172,539	718,801	169	
6-10	不詳	405,695	898,506	不詳	
1-5	不詳	447,487	322,317	不詳	

備 考

1. 本表ハ農林省統計表及朝鮮總督府統計年報ニヨル。
2. 内地ニ於テハ福島、長野、島根ハソノ主産地ナリ。
3. 朝鮮ニ於テハ人蔘ハ夙ニ政府ノ專賣ニ屬シタルモノニシテ併合ノ際舊韓國政府ノ制定亦大ニ見ルベキモノアルニ至リ咸鏡北道ヲ除ク外到ル處其ノ栽培ヲ見ザル地ナキモ政ハ中清北道、慶尙北道、全羅北道等アリ。
4. 紅蔘ハ赤蔘(生蔘)ヲ蒸シテ日光及火熱ニ依リ乾燥シ白蔘ハ水蔘ヲ單ニ日光ニ乾カシテ人蔘ハ興奮及強壯劑トシテ效アリト云フ。

蔘 生 産

朝			鮮				
水 蔘 ノ 生 産			人 蔘 製 品				
栽培面積	数 量 (收納済数)	價 額 (賠償金)	紅 蔘	白 蔘	人 蔘 精	紅蔘尾蔘	紅蔘粉末
56,464	18,805	91,545	5,886	215	165	1,521	—
120,941	53,100	271,705	17,122	181	770	3,536	—
192,390	64,477	37,6774	17,700	697	439	6,404	—
290,519	99,303	477,893	27,322	499	1,246	8,398	398
346,823	162,533	842,282	46,636	295	846	14,121	—
311,627	131,892	741,392	37,368	456	1,194	12,812	—
125,213	67,812	335,344	19,143	314	416	6,441	536
195,620	103,785	687,583	26,003	5	767	10,021	1,210
319,331	116,508	846,535	29,694	919	2,610	12,115	1,390
371,328	139,108	1,305,309	36,265	7	2,922	15,581	3,352
475,339	163,553	1,445,912	40,571	567	657	14,733	2,362
419,788	166,282	1,430,680	46,022	372	896	15,785	—
380,149	141,732	1,152,634	38,538	210	565	13,344	1,986
303,713	113,832	926,854	31,629	787	565	9,690	3,754
230,411	111,005	876,808	29,369	902	1,034	10,084	6,276
348,390	154,237	1,219,808	41,540	495	969	14,017	2,812
327,491	197,310	1,648,013	50,901	130	4,831	19,539	2,214
335,531	154,194	1,248,210	40,603	509	2,278	14,546	3,767
361,880	139,281	1,166,578	37,226	568	743	12,727	3,594
264,624	111,821	783,233	29,695	340	1,582	11,394	1,984
201,427	79,644	412,640	22,933	377	693	6,905	398

シタル紅蔘專賣法ヲ繼續シ來リシガ 大正九年十月之ヲ廢シ紅蔘專賣令ヲ公布シ 以來事業ノ發達府指定ノ紅蔘原採料取區域ハ京畿、黄海、平安南道ニ亘ル地方ニシテ特別區域外ノ産地トシテ製ス、前者ハ價格高ク後者ハ廉ナリ、尙ホ紅蔘ハ專ラ支那ニ輸出セラル。

54. 人 蔘 ノ 貿 易 (内 地)

年 次	数 量			價 額			
	移 入	輸 出	移 出	移 入	輸 出	移 出	
大 正	1	7,965 ^斤	274,698 ^斤	9,537 ^斤	1,807 ^円	504,163 ^円	18,147 ^円
	2	3,154	250,262	5,940	2,310	405,308	10,398
	3	1,204	336,728	6,632	2,964	438,348	11,393
	4	4,640	275,667	5,547	2,003	293,300	7,153
	5	12,027	268,439	4,506	20,899	393,316	5,724
	6	19,443	264,886	731	40,353	608,412	1,324
	7	31,389	209,928	259	76,047	652,141	598
	8	22,399	125,788	3,054	64,676	349,365	12,653
	9	24,305	185,484	2,069	65,019	629,818	5,883
	10	64,694	282,400	336	162,871	584,560	1,273
昭 和	1	26,877	77,000	—	141,335	410,035	—
	2	26,353	117,000	—	138,525	529,784	—
	3	24,123	39,300	—	106,320	251,519	—
	4	—	118,200	—	—	608,581	—
平 均							
昭和 1—3	25,784	77,767	—	128,727	397,113	—	
大正11—昭和 1	46,426	128,440	—	163,261	510,421	—	
6—10	32,446	213,697	1,290	81,793	564,859	4,346	
1—5	5,798	281,159	6,412	5,997	406,887	10,563	

備 考

1. 本表ハ大日本外國貿易年表及朝鮮貿易年表ニヨル。
2. 移入ハ朝鮮ヨリニシテ輸出ハ専ラ支那ヘ仕向ケラル、モノナリ。

E 泊 芙 蘭

55. 泊 芙 蘭 ノ 生 産 及 貿 易 (内 地)

年 次	生 産					貿 易	
	裁 面	培 積	数	量	價 額	反 當	當 高
大 正	1	3.9 ^町	58 ^斤	1,813 ^円	1.47 ^斤	60 ^{百斤}	170,000 ^円
	2	4.8	67	3,118	1.40	40	100,000
	3	5.8	89	3,142	1.53	100	240,000
	4	6.7	112	4,200	1.67	40	120,000
	5	9.2	171	5,816	1.87	50	130,000
	6	20.9	370	20,488	1.77	20	70,000
	7	37.2	710	31,871	1.91	30	110,000
	8	58.7	1,049	65,350	1.79	80	320,000
	9	56.5	1,152	58,534	2.04	30	110,000
	10	54.7	1,438	81,680	2.62	10	50,000
昭 和	1	60.1	1,526	83,534	2.53	1	6,000
	2	72.1	1,261	117,663	1.74	2	19,000
	3	80.5	2,215	177,209	2.75	1	12,000
	4	118.1	2,930	275,867	2.48	0	10,000
昭和 1	183.8	3,769	201,590	2.05	0	7,000	
2	214.2	4,884	172,195	2.28	1	7,000	
3	176.4	3,514	138,265	1.99	—	—	
4	—	—	—	—	—	—	
平 均							
昭和 1—3	191.5	4,057	170,683	2.11	0.3	4,667	
大正11—昭和 1	102.9	2,340	171,173	2.31	1	11,000	
6—10	45.6	944	51,585	2.03	34	132,000	
1—5	6.1	99	3,618	1.59	58	152,000	

備 考

1. 本表ハ大日本外國貿易年表及農林省調査ニヨル。
2. 主要生産地ハ兵庫、佐賀、廣島及神奈川等ナリ。
3. 佛蘭西ヨリ輸入セラル。
4. 主ナル用途ハ藥用ニシテ香水原料及菓子着色等ニモ使用セラル。

VII 嗜好茶
A
56. 内地ニ於

年次	栽培面積			製茶				
	畑	其ノ他	計	數				
				玉露	煎茶	番茶	紅茶	
大正	1	29,937	18,757	48,694	5,295	382,961	158,876	422
	2	30,066	18,918	48,984	5,297	369,701	160,595	497
	3	30,108	18,712	48,820	5,519	374,708	145,121	459
	4	29,768	18,351	48,119	4,730	402,012	147,864	580
	5	29,895	19,043	48,938	4,927	452,484	159,716	429
	6	28,283	20,247	48,530	4,754	462,006	159,878	771
	7	28,776	20,889	49,665	4,464	479,476	154,526	2,126
	8	28,397	20,446	48,843	4,739	450,368	161,252	3,172
	9	28,361	19,785	48,146	4,514	425,691	146,195	879
	10	28,797	18,235	47,032	4,746	398,224	142,262	215
	11	28,263	17,136	45,399	4,519	434,169	131,394	108
	12	27,230	17,032	44,262	4,425	450,299	129,069	108
	13	26,852	16,722	43,574	4,129	451,177	127,074	62
	14	27,047	17,015	44,062	4,280	489,898	129,909	936
昭和	1	29,118	15,386	44,504	4,411	469,238	124,439	375
	2	29,079	14,185	43,264	4,210	484,872	124,617	276
	3	29,638	13,527	43,165	4,447	517,724	125,844	346
平均								
昭和 1-3	29,278	14,366	43,644	4,356	490,611	124,967	342	
大正11-昭和 3	27,702	16,658	44,360	4,353	458,956	128,377	318	
6-10	28,523	19,920	48,443	4,643	443,153	152,823	1,433	
1-5	29,955	18,756	48,711	5,154	496,373	154,434	477	

備考

1. 本表ハ農林省統計表ニヨル。
2. 製茶生産高中ノ「其ノ他」ハ碾茶、磚茶、烏龍茶、碁石茶ヲ含ム、粉茶ハ各ソノ本茶ニ
3. 主要ナル産地ハ静岡、京都、三重、鹿兒島、奈良、埼玉、岐阜、滋賀、熊本、茨城等ナルモ静岡
4. 農務局報第58號「茶業要覽」參照。

料原料
ケル茶ノ生産

生産額							
量		價					
其ノ他	計	玉露	煎茶	番茶	紅茶	其ノ他	計
13,881	561,435	444,561	13,261,186	1,440,522	14,026	223,331	15,383,626
12,679	548,769	494,490	11,936,615	1,434,965	16,832	205,068	14,087,970
16,020	541,827	513,064	12,921,705	1,207,715	17,769	242,999	14,903,252
16,823	572,009	434,729	14,368,195	1,323,130	33,543	298,614	16,458,211
18,885	636,441	442,508	14,764,286	1,396,835	16,802	335,714	16,955,645
31,108	658,517	476,589	17,018,367	1,619,425	32,216	537,465	19,684,062
31,673	672,265	600,899	22,494,272	2,147,859	169,509	708,893	26,121,432
30,326	649,857	876,453	28,289,424	3,066,585	314,152	830,846	33,377,460
25,616	602,895	1,007,324	29,226,614	3,005,789	77,652	841,590	34,158,969
15,666	561,113	1,094,292	24,778,488	2,887,127	16,782	795,042	29,571,731
14,448	585,018	1,000,012	29,790,572	2,778,057	8,904	620,416	34,197,961
14,639	598,540	1,010,467	31,201,633	2,873,731	8,997	694,003	35,788,831
13,839	596,281	784,467	29,724,219	2,806,620	4,822	699,666	34,019,794
14,496	639,519	905,922	31,971,747	2,807,530	7,268	745,936	36,438,403
5,291	603,754	1,026,465	28,888,354	2,554,415	16,643	588,080	33,073,957
4,006	616,101	903,558	27,399,387	2,318,292	20,311	482,974	31,124,522
3,091	651,456	843,125	29,109,854	2,291,005	23,781	365,304	32,633,069
4,129	623,770	924,383	28,465,865	2,387,904	20,245	478,786	32,277,183
12,543	501,992	945,467	30,315,305	2,764,071	9,327	669,620	34,703,789
26,878	628,929	811,111	24,361,433	2,545,357	122,662	742,767	28,582,731
15,658	572,096	465,870	13,450,397	1,360,633	19,694	261,145	15,557,741

合算ス。

岡ハ全産額ノ49%ヲ占メ首位ニアリ。

57. 臺灣ニ於ケ

年次	栽培面積	粗製茶生産額		再製				
		數量	價額	數量				
				烏龍茶	包種茶	紅茶	綠茶	
大正		町	百斤	円	百斤	百斤	百斤	百斤
1	34,318	223,788	4,678,405	118,028	59,930	2,121	544	
2	36,131	225,162	4,528,722	122,063	55,151	4,374	170	
3	37,019	227,236	4,435,341	126,705	57,479	2,029	249	
4	37,917	254,321	5,313,330	151,067	52,264	2,431	231	
5	43,391	251,692	5,187,644	146,431	56,839	3,124	267	
6	45,527	286,079	5,516,181	140,754	65,807	5,764	174	
7	45,896	265,600	6,941,794	140,972	63,719	2,904	220	
8	46,793	255,597	6,628,303	127,578	64,413	999	224	
9	38,121	150,662	3,170,925	53,919	65,558	1,068	283	
10	38,406	176,378	4,020,816	77,545	66,688	62	465	
11	38,817	186,936	5,401,775	90,478	64,434	850	573	
12	45,206	212,642	6,291,898	84,559	65,432	2,355	933	
13	46,152	206,271	6,524,171	88,255	74,680	3,259	586	
14	46,626	200,944	7,242,592	83,363	82,658	2,876	599	
昭和								
1	46,261	198,945	7,541,789	82,612	90,309	2,342	501	
2	45,067	193,169	6,537,230	80,520	91,075	674	381	
3	45,597	183,427	6,312,220	79,645	75,214	632	318	
平均								
昭和 1-3	45.642	191.864	6,797,080	80.926	85.533	1,216	400	
大正11-昭和 1	44.612	201,148	6,600,445	85.853	75.503	2,336	638	
6-10	42.949	228.863	5,255,604	108.154	65.237	2,159	273	
1-5	37.755	236.440	4,828,688	132.859	56.333	2,816	292	

備考

1. 本表ハ臺灣農業年報ニヨル。
2. 臺灣ニ於テハ茶ハ臺中以北ニ栽培セラレ臺北、新竹二州ハソノ主要生産地ナリ。
3. 臺灣茶中烏龍茶及包種茶ハソノ主要ナルモノニシテ何レモ半醱酵茶ニシテ其ノ性質紅

ル茶ノ生産

茶 生 産 額					
價 額					
計	烏龍茶	包種茶	紅茶	綠茶	計
180,623	4,000,070	2,294,853	72,524	15,905	6,383,352
177,214	4,110,784	2,358,006	93,733	6,074	6,468,790
184,184	4,297,897	2,474,083	48,688	7,647	6,771,980
203,331	5,418,810	2,767,117	80,978	7,031	8,185,927
206,661	5,414,009	2,396,433	103,908	9,351	7,923,701
212,499	5,246,307	2,868,121	195,983	7,576	8,317,987
207,815	6,440,516	2,992,548	172,588	11,132	9,616,784
193,214	5,793,404	3,077,600	39,268	15,412	8,925,684
120,828	1,572,509	4,034,205	35,551	16,601	5,658,866
144,760	3,500,512	4,423,192	2,258	26,493	7,952,455
156,335	4,148,328	5,116,265	4,130	30,271	9,298,994
153,279	4,014,660	4,941,554	131,496	48,465	9,136,175
166,780	4,431,318	5,863,403	173,263	32,733	10,500,717
169,496	4,765,862	6,799,659	176,219	31,674	11,773,414
175,764	5,562,792	6,946,138	146,330	26,220	12,681,480
172,650	4,891,554	6,905,191	27,214	17,944	11,841,903
155,809	4,762,086	5,548,077	54,905	17,003	10,382,071
168,074	5,072,144	6,466,469	76,150	20,389	11,635,160
164,331	4,584,592	5,933,404	126,288	33,873	10,678,156
167,825	4,028,183	3,600,779	68,265	16,521	7,713,748
190,403	4,648,314	2,458,098	88,216	12,628	7,146,750

茶ト綠茶トノ中間ニアリ後者ハ稍綠茶ニ近ク花香ヲ附セルモノナリ。

58. 茶 /

年次	數量					
	輸入			輸出		
	輸入	移入 (臺灣ヨリ)	輸出	移出 朝鮮へ	移出 臺灣へ	
大正	1	4,587	6,933	298,886	3,810	不詳
	2	4,136	5,577	255,222	3,430	"
	3	4,681	15,091	241,171	3,320	"
	4	5,204	32,251	339,876	3,160	"
	5	5,158	41,604	383,431	4,370	"
	6	3,231	101,269	501,701	3,920	"
	7	2,124	29,857	385,708	3,570	"
	8	3,116	6,632	232,008	3,680	"
	9	4,050	5,229	198,283	4,094	"
	10	7,472	20,967	118,972	4,575	"
	11	11,105	1,986	218,611	4,380	"
	12	12,732	3,343	205,193	4,643	"
	13	9,574	5,450	180,267	8,307	"
	14	5,826	3,254	210,309	6,316	"
昭和	1	8,366	1,845	179,736	6,429	"
	2	6,669	1,379	176,153	6,793	"
	3	7,777	1,217	180,029	7,109	"
	4	10,001		178,860		
平均						
昭和	1-3	7,604	1,483	178,639	6,774	"
大正11-昭和	1	9,521	3,176	198,823	6,009	"
	6-10	4,009	32,791	287,334	3,968	"
	1-5	4,753	20,291	303,717	3,618	"

備考

1. 本表ハ大日本外國貿易年表、朝鮮貿易年表及臺灣貿易年表ニヨル。
2. 主ナル輸出先ハ北米合衆國及加奈陀ニシテ主ナル輸入先ハ英領印度、蘭領印度、支那
3. 農務局報第58號「茶業要覽」參照。

貿易 (内地)

價額					
輸入			輸出		
輸入	移入 (臺灣ヨリ)	輸出	移出 朝鮮へ	移出 臺灣へ	
96,838	153,578	18,463,848	114,000	88,729	
99,033	134,189	10,675,621	100,000	85,719	
112,408	441,670	12,709,985	102,000	79,591	
134,121	1,099,458	15,402,023	109,000	86,395	
157,439	1,428,862	16,081,977	133,000	91,569	
139,301	3,794,473	21,756,246	119,000	91,889	
142,964	1,196,421	23,056,397	145,000	92,996	
194,043	301,541	18,402,054	190,948	109,666	
366,022	292,801	17,112,548	224,752	138,671	
433,514	359,077	7,718,536	250,663	156,175	
589,927	139,860	17,828,882	261,645	130,202	
771,474	216,162	16,013,827	299,588	126,377	
802,715	408,867	12,783,251	400,865	143,378	
345,594	235,346	14,762,784	390,149	139,674	
584,812	130,435	12,111,862	410,847	75,689	
503,240	111,996	10,896,644	420,458	174,201	
598,620	108,450	11,848,109	453,568	185,647	
748,263		12,028,115			
562,224	116,963	11,818,872	428,291	145,179	
618,904	226,134	14,700,121	352,619	123,064	
255,169	1,188,863	17,609,156	186,073	117,379	
119,968	665,551	13,546,691	111,600	85,393	

等ナリ

61. 砂糖ノ

Table of sugar trade quantities (数量) in 100kg units, categorized by year (年次) and type (輸入, 移出, 合計).

備考

- 1. 本表ハ大日本外國貿易年表, 朝鮮貿易年表, 臺灣貿易年表及臺灣糖業統計ニヨル。
2. 主ナル輸入仕出國ハ蘭領印度及比荷賓諸島ニシテ輸入砂糖ノ多クハ粗糖ニシテ本邦ニ
3. 輸出砂糖ハ精製糖ニシテ主ニ支那及關東州等ニ仕向ケラル。

貿易 (内地)

Table of sugar trade values (額) in Yen (円) units, categorized by year (年次) and type (輸入, 移出, 合計).

於ケル精製糖ノ原料トナル。

C 煙
62. 葉 煙 草

年 次	内地				朝	
	栽培面積	數量	價 額	反當收穫高		
大正	1	29,378 ^町	726,470 ^{百斤}	不詳 ^円	250 ^斤	17,775 ^町
	2	31,491	846,369	"	269	19,641
	3	36,182	954,108	"	262	10,999
	4	30,776	819,608	11,506,232	269	13,576
	5	28,868	798,645	13,483,568	275	13,127
	6	26,656	684,981	13,017,635	256	14,887
	7	24,439	603,127	19,216,003	244	17,666
	8	30,878	813,247	42,166,651	275	17,949
	9	37,596	1,037,169	53,134,014	275	19,207
	10	37,598	1,019,825	48,788,583	269	16,701
	11	39,502	1,159,420	50,798,546	294	12,292
	12	39,088	1,029,017	43,802,429	262	12,793
	13	38,673	1,062,670	42,633,235	275	16,390
	14	37,314	1,084,289	48,963,557	287	16,663
昭和	1	36,827	1,046,918	50,576,128	281	16,514
	2	37,238	1,136,428	51,528,804	305	19,044
	3	37,606	1,062,051	49,535,238	286	19,942
	4					
平 均						
昭和 1-3	37,224	1,081,799	50,546,723	291	18,500	
大正11-昭和 1	38,281	1,076,463	47,354,779	280	14,930	
6-10	31,433	831,670	35,264,577	264	17,282	
1-5	31,339	829,040	12,494,900	265	15,074	

備 考

1. 本表ハ農林省統計表, 朝鮮總督府統計年報及臺灣農業年報ニヨル。
2. 内地ニ於テハ鹿兒島, 茨城ハ著名ノ産地ニシテ薩摩煙草, 水府煙草等ノ名アリ、栃木,
3. 朝鮮ニ於テハ全道ニ生産ヲ見ルモ忠清北道最モ多ク之ニ亞ケハ江原道, 慶尙北道, 平安
4. 臺灣ニ於ケル主産地ハ臺南, 臺中ノ兩州及花蓮港廳ナルモ未ダ島内ノ需要ヲ充スニ足

草
ノ 生 産

鮮		臺 灣			
數量	反當收穫高	栽培面積	數量	價 額	反當收穫高
210,658 ^{百斤}	119 ^斤	375 ^町	7,485 ^{百斤}	105,191 ^円	200 ^斤
237,060	120	343	7,253	113,097	211
164,560	149	382	8,731	162,391	228
229,695	169	721	15,673	278,474	217
218,081	166	1,083	28,254	437,824	261
234,371	158	723	12,148	165,400	168
242,795	137	317	6,649	145,526	310
238,966	133	341	6,925	141,887	203
258,473	134	855	17,013	611,701	199
229,125	137	1,339	32,282	1,037,096	241
175,726	143	1,192	28,388	911,121	228
190,652	149	1,045	27,295	845,788	250
264,015	161	946	21,443	589,810	217
229,211	137	758	16,660	514,628	210
217,113	131	710	16,649	603,626	234
316,704	169	771	20,680	775,130	268
348,227	174	899	25,023	963,060	278
294,015	158	793	30,784	780,605	260
215,343	144	930	22,087	692,995	222
240,746	140	715	15,003	420,322	224
212,011	145	581	13,479	219,395	223

鹿兒島, 茨城, 福島, 徳島等ヲ主要産地トス。
南道等ナリ。
ラス。

63. 葉煙草ノ貿易

年次	数 量				價 額				
	輸入	移入	輸出	移出	輸入	移入	輸出	移出	
大正	1	20,427	—	3,605	23,391	951,390	—	81,235	327,904
	2	15,802	—	3,566	23,688	895,275	—	84,521	439,407
	3	24,733	7,093	1,885	12,474	1,355,737	111,979	60,924	291,892
	4	14,482	2,248	6,516	24,971	789,297	27,901	162,122	342,963
	5	8,835	3,773	17,024	32,992	504,078	88,751	281,603	460,444
	6	4,929	11,740	75,081	23,949	397,463	241,748	1,396,927	519,097
	7	15,174	21,960	17,619	28,486	1,760,219	726,407	312,240	703,331
	8	83,926	26,901	3,391	21,472	5,288,918	1,393,777	114,049	904,627
	9	112,524	27,047	1,938	35,937	10,536,528	1,684,265	98,625	1,692,003
	10	20,230	12,614	2,489	31,048	1,916,308	450,010	158,719	1,753,528
	11	43,451	16,043	12,515	37,890	3,239,112	745,154	905,077	2,758,876
	12	32,217	24,510	17,376	12,281	4,004,632	844,950	967,867	585,939
	13	140,431	9,210	34,262	48,789	13,355,989	710,156	2,945,761	2,467,286
	14	74,401	12,682	27,628	31,805	6,609,737	437,482	2,423,276	2,916,388
昭和	1	77,131	4,707	10,839	105,453	8,031,262	300,400	737,859	3,938,722
	2	105,897	9,163	64,529	56,009	9,465,285	625,164	2,062,108	1,627,353
	3	110,171	9,868	6,152	43,455	8,270,658	445,707	175,039	1,019,733
	4	112,367	—	2,120	—	9,850,754	—	139,873	—
平 均									
昭和	1—3	97,733	7,913	27,173	68,306	8,589,068	457,090	991,669	2,161,936
大正11—昭和	1	73,526	13,420	20,523	47,244	7,048,146	607,628	1,595,968	2,533,442
	6—10	47,357	20,052	20,104	28,178	3,979,887	899,241	416,112	1,114,517
	1—5	16,856	4,371	6,519	23,503	899,155	76,210	134,081	372,522

備 考

1. 本表ハ大日本外國貿易年表, 朝鮮貿易年表及臺灣貿易年表ニヨル。
2. 北米合衆國ヨリノ輸入最モ多ク英領印度, 比律賓諸島, 蘭領印度等之ニ亞グ。
3. 主ナル輸出先ハ支那及關東州ニシテ移出ハ朝鮮及臺灣へ、移入ハ朝鮮ヨリトス。

D. 忽 布

64. 忽布乾花ノ生産及貿易

年次	生 産		輸 入		
	栽培面積	数 量	数 量	價 額	
大正	1	18	67	2,079	432,987
	2	17	36	2,539	289,623
	3	17	100	3,169	432,699
	4	17	107	2,578	275,149
	5	17	76	3,092	353,708
	6	17	62	5,243	497,580
	7	不詳	87	4,317	461,034
	8	"	102	8,200	1,070,473
	9	"	130	11,297	1,709,667
	10	"	264	4,933	795,473
	11	62	382	5,700	891,148
	12	不詳	349	6,988	704,280
	13	"	412	9,142	1,285,000
	14	59	570	6,811	1,198,000
昭和	1	53	494	5,983	1,261,000
	2	57	466	7,644	1,407,774
	3	52	481	7,574	1,114,326
	4	—	—	6,220	686,562
平 均					
昭和	1—3	54	480	7,073	1,261,033
大正11—昭和	1	不詳	441	6,925	1,067,886
	6—10	不詳	129	6,798	906,845
	1—5	17	77	2,691	356,833

備 考

1. 本表中生産ニ關スル事項ハ農林省調査ニヨル。
2. 貿易ハ大日本外國貿易年表ニヨル。
3. 内地ニ於ケル生産地ハ北海道及長野ナリ。
4. 主ナル輸入先ハ北米合衆國及獨乙ナリ。
5. 主ナル用途ハ麥酒醸造用ナリ。

VIII. 其
A. 杞

65. 杞柳ノ生産

年次	栽培面積	數量	價額	反當收穫高
大正 1	978	39,404	不詳	400
2	882	34,985	"	394
3	941	33,180	"	350
4	958	41,486	281,477	431
5	1,094	47,705	579,830	437
6	1,199	45,212	723,390	412
7	1,312	62,611	839,508	475
8	1,368	72,338	1,339,137	531
9	1,484	105,307	1,208,198	706
10	1,523	93,619	1,469,853	556
11	1,592	70,197	901,527	444
12	1,767	76,410	1,139,513	431
13	2,079	85,798	1,263,376	412
14	2,138	96,437	1,045,196	450
昭和 1	1,712	71,258	553,180	419
2	1,479	55,812	406,118	377
3	1,259	51,980	500,334	412
4				
平均				
昭和 1-3	1,483	59,683	486,544	403
大正11-昭和 1	1,858	80,020	980,558	431
6-10	1,377	75,817	1,116,017	536
1-5	971	39,352	430,653	402

備考

1. 本表ハ農林省統計表ニヨル。
2. 内地ニ於ケル主ナル産地ハ兵庫, 長野, 高知, 岐阜等ナリ。
3. 杞柳ハ柳行李, 籠及椅子, 卓子, 寢臺等ノ家具製作用ニ供セラル。
4. 朝鮮ニ於テハ古來杞柳ノ野生セルモノ多ク之ヲ原料トシテ各種器物ノ製造行ハレシモ之カ栽培奨励ノ結果ハ漸次其生産ヲ増加シ現在ニ於テハ京畿, 忠南, 慶北及平南ノ各道ニ産シ昭和二年ニ於テ 411町歩1,731,760斤ノ生産アリソノ製品ハバスケット柳行李, 煙草盆, 火鉢, 炭取等ニシテソノ加工及製作ハ副業トシテ前途有望ナリト云フ。

他
柳

66. 杞柳製品ノ生産及貿易

年次	生産		柳行李及柳製物ノ貿易	
			輸出	
	行李	籠及バスケット	數量	價額
大正 1	円	円	192,561	153,415
2	—	—	181,748	170,081
3	—	—	206,767	157,081
4	—	—	376,058	205,355
5	—	—	958,283	463,714
6	—	—	797,611	406,503
7	—	—	434,757	334,831
8	—	—	277,062	350,844
9	—	—	407,083	534,542
10	—	—	254,030	323,145
11	2,866,969	2,448,317	180,990	214,207
12	3,326,013	1,509,724	178,497	191,489
13	2,959,252	1,548,170	151,260	170,324
14	3,186,567	1,309,173	206,567	165,400
昭和 1	3,601,472	1,598,666	212,208	218,995
2	3,279,274	1,347,671	308,862	255,736
3	3,002,683	1,229,445	353,408	258,757
4	—	—	409,551	328,782
平均				
昭和 1-3	3,294,476	1,391,927	291,492	244,496
大正11-昭和 1	3,188,059	1,682,810	185,904	192,033
6-10	—	—	434,109	389,973
1-5	—	—	383,083	229,929

備考

1. 本表ハ商工省統計表ニヨル。
2. 主ナル産地ハ兵庫, 福井, 岐阜, 埼玉, 長野, 北海道等ナリ。
3. 主ナル輸出先ハ北米合衆國ニシテ佛領印度支那之ニ亞グ。

B. 絲 瓜

67. 絲瓜ノ生産及貿易

年 次	生 産				輸 出	
	栽培面積	數 量	價 額	反當收穫高	數 量	價 額
大正 1	509	8,206,430	不詳	1,612	12,046,652	241,237
2	409	8,942,398	〃	2,184	7,497,517	209,418
3	340	6,766,659	〃	1,989	4,940,065	125,202
4	244	4,063,687	88,704	1,664	4,749,785	108,133
5	260	6,144,294	127,332	2,360	5,297,650	152,443
6	298	5,998,528	128,476	2,010	4,739,924	144,990
7	240	5,058,829	207,387	2,111	3,735,669	130,926
8	218	4,653,662	250,809	2,171	5,117,228	342,427
9	166	3,469,878	117,748	2,089	2,531,628	172,245
10	147	2,794,889	108,521	1,899	2,400,900	147,912
11	135	2,861,846	135,967	2,118	2,778,000	181,968
12	166	3,194,959	145,771	1,920	3,468,000	217,388
13	177	4,062,932	240,697	2,312	6,883,000	455,522
14	289	6,665,908	462,403	2,307	6,229,000	502,443
昭和 1	307	4,803,024	222,711	1,562	4,938,000	374,546
2	279	5,731,842	219,498	2,057	7,191,000	406,244
3	258	5,386,489	208,874	1,498	3,312,000	308,548
4					3,273	249,776
平 均						
昭和 1—3	281	5,307,118	216,694	1,706	—	363,113
大正11—昭和 1	215	4,317,734	241,510	2,044	4,849,000	346,373
6—10	214	4,395,157	162,588	2,056	3,704,890	187,700
1—5	352	6,824,694	108,018	1,962	6,906,334	167,787

備 考

1. 本表ハ農林省統計表及大日本外國貿易年表ニヨル。
2. 主ナル産地ハ静岡ニシテ總生産額ノ82%ヲ占ム、群馬、徳島ハ之ニ亞ク産地ナリ。
3. 主ナル輸出先ハ獨乙、英領印度、北米合衆國、英吉利、露領亞細亞、佛蘭西等ナリ。
4. 絲瓜ハ履物用、洗拭用、敷物及玩具用等ニ供セラル。

工藝農産物ニ關スル獎勵施設概要

(イ) 棉 花

大正七年臨時産業調査局ヲ設置シ其ノ局内ニ棉花課ヲ特設シ内地及支那、印度、埃及等主要外國棉作地方ニ専門技術官ヲ派遣シ、内外ニ亘リ廣ク棉花ノ生産及需給ニ關シ調査ヲ行ヒタリ。其ノ結果大體本邦内地ニ於テハ棉花ノ生産ニ付多大ノ望ミヲ屬スルコト困難ニシテ國內棉花供給ノ目的ニ對シテハ朝鮮ノ棉花獎勵ニ主力ヲ注グヲ以テ得策ナルコトヲ認メタリ。然リト雖農務局ニ於テハ現時殘存スル棉花栽培ニシテ相當有利ナル限リ勉メテ之ガ改良ヲ圖ルノ必要ヲ認メ、大正五年以來鳥取縣ニ同六年ヨリ同十一年迄朽木縣ニ補助金ヲ交付シ、縣立農事試験場ヲシテ棉花ニ關スル試験研究ヲ行ハシメタリ。其ノ結果朽木縣地方ニ於テハ棉花栽培ハ有利ナラザルモ、鳥取縣ニ於テハ相當經濟的作物ナリトシ試験ヲ繼續セシメ、優良品種ノ選出ヲ見タルヲ以テ補助金ヲ交附シ原種圃ヲ經營セシメ原種ノ配付ヲ行ハシムルト共ニ棉作改良ニ關スル指導ヲ爲サシメツ、アリ。又伯州綿信用購賣販賣利用組合ニ對シテハ製棉機械購入費ニ對シ獎勵金ヲ交付シ製綿ノ改良ヲ爲サシメツ、アリ。

尙本省ハ隨時印刷物ヲ刊行シテ之ガ栽培上ノ參考ニ資シツ、アリ。

(棉花概覽, 棉花ニ關スル調査, 鳥取縣ノ棉花參照)

(ロ) 麻 類

(一) 大 麻

内地産大麻ハ軍需品其ノ他ニ他種纖維ヲ以テ代用シ得ザル特長ヲ有スルヲ以テ、本省ハ之ガ栽培及製麻方法ノ改良ヲ行ハシムルタメ、大正六年以來朽木縣ニ補助金ヲ交付シ農事試験場ヲシテ麻類ノ試験及調査ヲ行ハシメ其ノ結果相當優良ト認ムル品種ヲ育成シ得タルヲ

以テ其ノ種子ヲ廣ク關係多キ地方ニ配付スルト共ニ試験及調査ヲ完了シタルモノニ付テハ成績ヲ印刷ニ附シ當業者ノ參考ニ供スルコト、セリ。(朽木縣ノ大麻, 農商務省指定ニ依ル纖維作物栽培試験成績參照)

(二) 苧 麻

苧麻ノ纖維ハ優秀ナル麻織物ノ原料ニ供セラレ之カ需要ハ輓近殊ニ増大シ原料ハ悉ク隣邦支那ヨリノ輸入ニ係リ本邦輸入貿易上看過シ得ザルヲ以テ、本省ハ大正七年以來朽木縣農事試験場ヲ指定シ之ガ栽培並機械剝皮方法ニ付試験研究ヲ行ハシメタリ。其ノ結果臺灣種ハ生育極メテ良好ニシテ纖維ノ製造ニ機械力ヲ利用スルニ於テハ利用價值少キ土地ニ於テモ相當經濟的ニ生産シ得ルコトヲ認メタルヲ以テ、本省ハ本事業ヲ助長スル爲優良種苗ノ育成配付並苧麻剝皮機械ノ購入貸與ヲ行ヒ來リタリシガ昭和四年度ヨリ新ニ豫算ヲ計上シテ苧麻ノ増殖ニ關スル施設ヲナシ朽木、宮崎兩縣ヲ指定シ、前者ガ東海道以東ヲ區域トスルニ對シ後者ハ近畿以西ヲ區域トスル地方ニ必要ナル栽培、剝皮及ビ纖維調製方法ニ關スル試験研究ヲ行ハシムルト共ニ、苧麻原種圃ヲ經營セシメ優良種苗ノ育成ヲ行ヒ之ガ普及獎勵ニ努メツ、アリ。而シテ昭和五年度ヨリハ苧麻苗圃ノ設置及苧麻纖維調製機ヲ利用スル者ニ對シ獎勵金ヲ交付シテ之ガ増殖普及ヲ圖リ輸入防遏ヲ期スル計畫ナリ。

尙ホ苧麻ノ栽培並纖維ノ調製方法ニ付テハ試験研究ノ結果ヲ印刷ニ附シ當業者ノ參考ニ供シツ、アリ、(苧麻ニ關スル試験成績第一報, 苧麻栽培法, 苧麻栽培指針參照)

(ハ) 蒟 蒻 薯

蒟蒻ハ農家ノ副業トシテ頗ル有利ナル作物ニシテ排水可良ノ平坦地ハ勿論山間部傾斜地ノ栽培ニ好適シ、又果樹園, 茶園, 桑園, 桐畑等ノ間作ニ適シ極メテ栽培容易ナルヲ以テ、本省ハ曩ニ蒟蒻ニ關スル印刷物ヲ發行シ栽培上ノ指導ヲ行フト共ニ大正十二年度以來昭和四

年度迄福島縣ニ補助金ヲ交付シ農事試験場ヲシテ專ラ蒟蒻病害ノ驅除豫防ニ關スル試験研究ヲ行ハシメタリ(蒟蒻ニ關スル調査參照)

(ニ) 糖 業

1. 糖業改良事務局時代ノ糖業獎勵

糖業改良事務局官制ハ明治三十九年勅令ヲ以テ公布セラレ、沖繩ニ本局ヲ農商務省及大島ニ出張所ヲ置キ内地糖業ノ改良進歩ヲ促サムガ爲各種ノ研究ヲ行ヒ、尙技師ヲ派遣シテ瓜哇, 歐米各國ノ糖業状態ヲ調査セシメ特ニ瓜哇ニ於ケル甘蔗栽培法及製糖法ヲ研究セシメタリ。

沖繩ニ於ケル分蜜糖工場ノ設置ハ該地ニ於ケル破天荒ノ機械製糖業ニ屬シ、沖繩在來ノ甘蔗ヲ洋式機械ニ付シテ和蘭標本色相第十一號以上ノ砂糖ヲ製造シ分蜜糖業ノ基礎ヲ確立セリ。

糖業改良事務局ハ明治四十五年三月廢止セラレ糖業改良ノ事務ハ農務局ニ於テ管掌スルコト、ナレリ。

2. 農務局ニ於ケル糖業改良獎勵

大正元年糖業改良獎勵ノ事務ハ農務局所管トナリ、糖業試験場費及其ノ他糖業改良ノ施設ニ對シ助成ヲ行ヒ來リタリシカ、昭和二年稅制整理ノ結果砂糖消費稅ハ輕減セラレ、主トシテ沖繩, 大島等ニ生産セラル、樽入黑糖ハ百斤ニ付消費稅二圓ヲ一圓ニ改正セラレ、昭和三年度ヨリ政府ハ沖繩及大島ニ於ケル糖業ノ現状ニ鑑ミ、同地方ニ生産セラル、樽入黑糖消費稅額ニ相當スル獎勵金ヲ交付シ、兩縣ニ於ケル糖業改良獎勵ヲ行フコト、ナレリ。

糖業獎勵事業ノ主ナルモノヲ舉グレバ次ノ如シ

甘蔗苗圃ノ設置, 優良農具ノ普及獎勵, 灌溉設備ノ獎勵, 綠肥ノ栽培, 共同製糖場ノ改良, 農地防風林ノ設置獎勵, 甘蔗病害蟲ノ驅除豫防獎勵, 糖業技術員ノ設置助成, 糖業練習生ノ養成, 砂糖販賣改善獎勵, 畜力ノ普及及畜力利用ノ獎勵, 自給肥料ノ生産獎勵, 品評會ノ開設, 糖業試験事業ノ助成。

(ホ) 茶

1. 茶業組合規則及茶業取締規則ノ制定

明治二十三年農商務省令ヲ以テ茶業組合規則ヲ發布シ之ヲ主要産茶地二十二府縣ニ施行シ茶業組合、同聯合會議所及中央會議所ヲ設立セシメ當業者ノ自治的活動ニ依リ茶業發展ヲ圖ラシムルト共ニ、大正十三年農商務省令第十七號（前身明治四十四年農商務省令第二十號）ヲ發布シ着色茶及不正不良茶ノ取締ヲナシツ、アリ。

2. 地方ニ於ケル茶業ノ改良獎勵ニ關スル事業ノ助成

地方農事試験場及地方農事講習所補助費及副業獎勵費等ヲ以テ地方ニ於ケル茶業ニ關スル試験研究、茶業講習及茶業改良施設等ニ對シ補助金ヲ交付シ其ノ事業ヲ助成シツ、アリ。

3. 茶業技術員ノ養成

静岡縣農事試験場茶業部ニ委託シテ將來府縣及茶業組合等ニ於ケル茶業技術員タラントスル者ヲ養成シツ、アリ。

4. 茶業試験場設置

大正八年度ニ於テ静岡縣榛原郡金谷町ニ茶業試験場ヲ設置シ、茶業ニ關スル必要ナル試験研究、調査及講習講話、實地指導等ニ當ラシメツ、アリ。

5. 紅茶及碾茶ノ研究

昭和四年度ヨリ京都府（碾茶）及鹿兒島縣（紅茶）ニ助成金ヲ交付シ紅茶及碾茶ニ關スル試験研究ヲ爲サシメツ、アリ。

（茶業要覽、茶業統計摘要、茶業ノ振興ニ關シ特ニ注意スベキ事項參照）

本邦工藝農産物名稱一覽

1. 纖維原料

棉花、大麻、亞麻、苧麻（ラミー）、黃麻、マニラ麻、サイザルヘンプ、鳳梨纖維、芭蕉苧、カルカヤ根、稻藁、ニウサイラン、棕梠皮

2. 製紙葦蓆及眞田原料

(1) 製紙原料

三椏、楮、雁皮、桑皮、稻藁、マニラ麻

(2) 葦蓆原料

蘭、苡芰、莞、莞草、スゲ、稻藁、大甲蘭

(3) 眞田原料

麥稈、マニラ麻

3. 油蠟原料

(1) 採油原料

菜種、大豆、落花生、棉實、胡麻、荳、亞麻仁、蓖麻子、大麻子
オリーブ、糠

(2) 採蠟原料

蠟實、コブラ

4. 澱粉及糊原料

馬鈴薯、甘藷、蒟蒻、アロールート、タピオカ（マニオカ又ハカツサバ）百合根、米、小麥、玉蜀黍、蜀黍、黃蜀葵

5. 染色原料

蓼藍、山藍、木藍、茜

6. 藥用原料

薄荷、除蟲菊、人蔘、罌粟、泊芙蘭、茴香、茯苓、天門冬、黃連、大黃、ヂキタリス、ヒヨス、カミツレ、薑、烏頭、芍藥芯、菖蒲根、牡丹皮、額草根

7. 嗜好料原料

茶, 甘蔗, 甜菜, 葉煙草, 忽布, 芥子, 蕃椒, 薑, 山葵, オクラ

8. 釀造原料

米, 大麥, 小麥, 大豆, 蠶豆, 甘藷, 馬鈴薯, 蜀黍(高粱), 粟, 葡萄

9. 其 他

絲瓜, 杞柳, 箒草, 箒蜀黍, チーゼル, 澁柿, 桐, 蓮草

昭和五年三月二十八日印刷

昭和五年三月三十一日發行

農 林 省 農 務 局 編 纂

發行人 富 永 升
東京市赤坂區溜池町一番地

印刷者 石 井 精 一 郎
東京市京橋區岡崎町二丁目三十番地

印刷所 安 信 舍 印 刷 所
東京市京橋區岡崎町二丁目三十番地

發行所 大 日 本 農 會
東京市赤坂區溜池町一番地
電話 青山(36)五〇三一番
振替口座東京五三六九番

14. 21-717



1200501163210

14.21

17

終