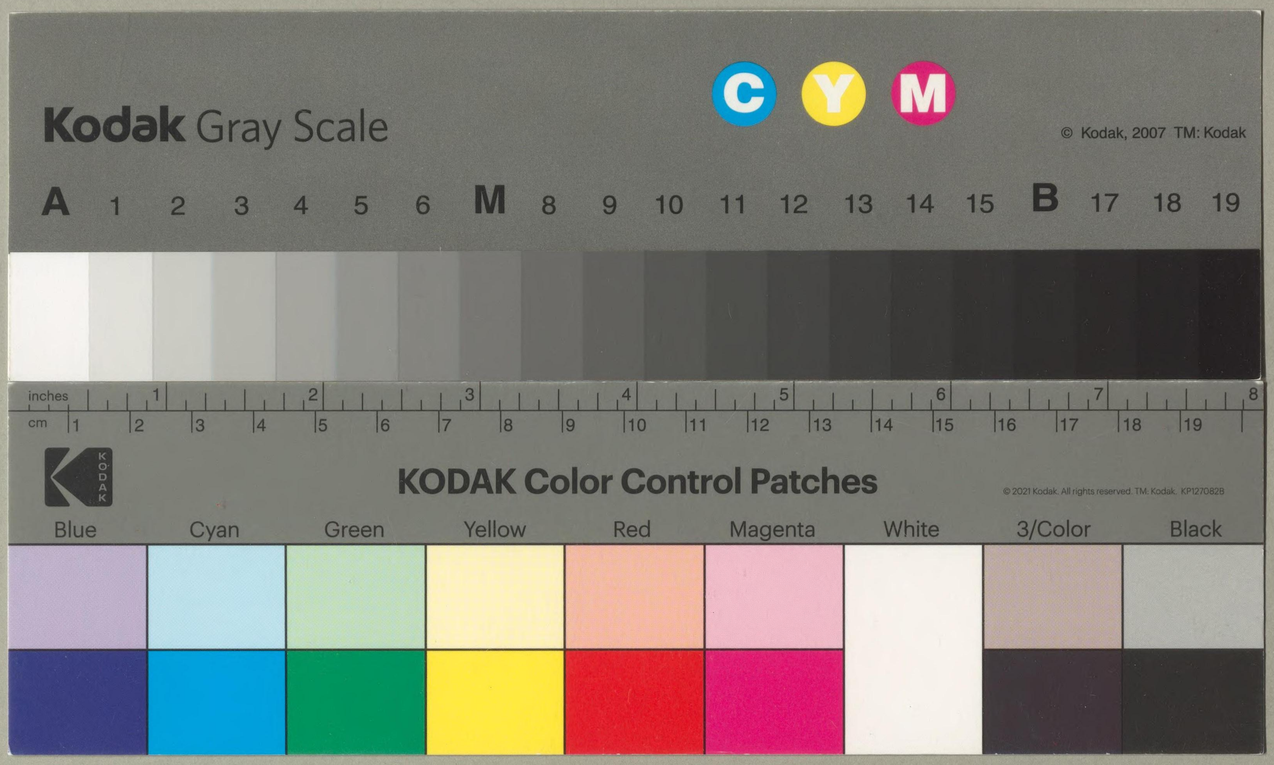

89-90
12005013322 62

89-90

理學士 山上萬次郎撰著

教科用地圖

外國之部 下

明治
36 12 19
内交

序

本圖は拙著最近女子地理教科書外國之部に伴隨せしめんが爲め、從來の中等教科用地圖に訂正を加へたるものなり。其の體裁の完備は尚ほ再版の後に待つべきも本文の附圖として必ず本圖を用ふるの教授上至便なるは、著者の確信する所なり。

明治三十六年十二月

著者識

理學士 山上萬次郎 著

地理科教科書及地圖概覽

最近中學地理教科書 全五册 ◎日本部 全二册 ◎外國部 全三册 ◎地文部 全一册

最近女子地理教科書 全四册 ◎日本部 全二册 ◎外國部 全二册 ◎地文部 全一册

最近地文學教科書 全一册

最近中學教科用地圖 全四册 ◎日本部 全一册 ◎外國部 全三册

最近女子教科用地圖 全三册 ◎日本部 全一册 ◎外國部 全二册

英文中等教科用外國地圖 全一册

中等教育用白地圖 全貳拾枚

大日本圖書株式會社編輯

女子教科用地圖 外國之部下 目次

本圖之部

第一圖　ヨーロッパ
第二圖　ドイツ・イタリア　イギリス・バルカン
第三圖　南アメリカ
第四圖　北アメリカ　附北極地方
第五圖　合衆國及び西印度諸島

白圖之部

第一圖　ヨーロッパ
第二圖　ドイツ・イタリア　イギリス・バルカン
第三圖　南アメリカ
第四圖　北アメリカ　附北極地方
第五圖　合衆國及び西印度諸島

ハワイ

支子數科用地圖 外國之部 下卷第二圖

行印版製業小田幹市営業

女子教科用地圖 外國之部下巻第二圖

ドイツ

イギリス諸島

イタリア

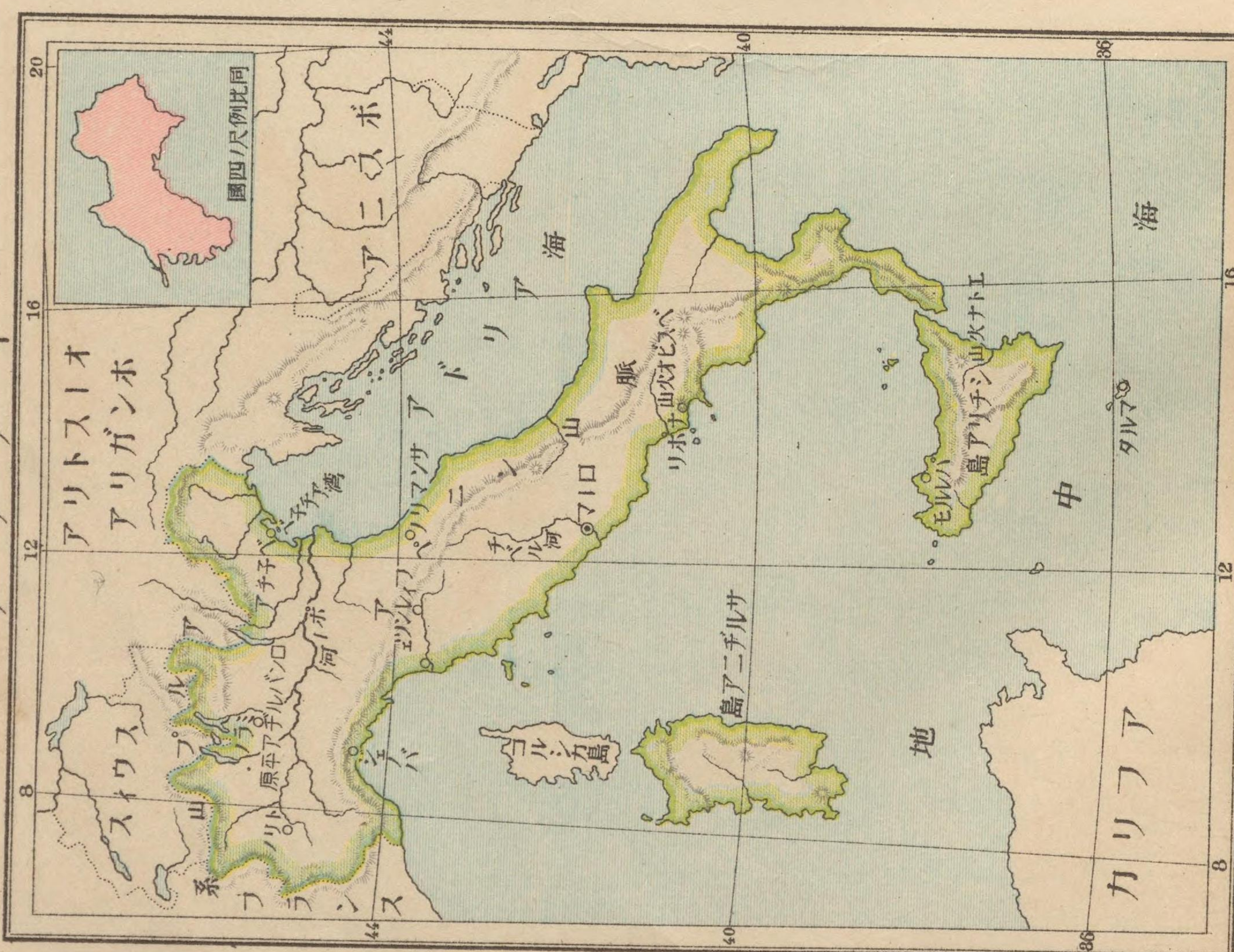

バルカン半島

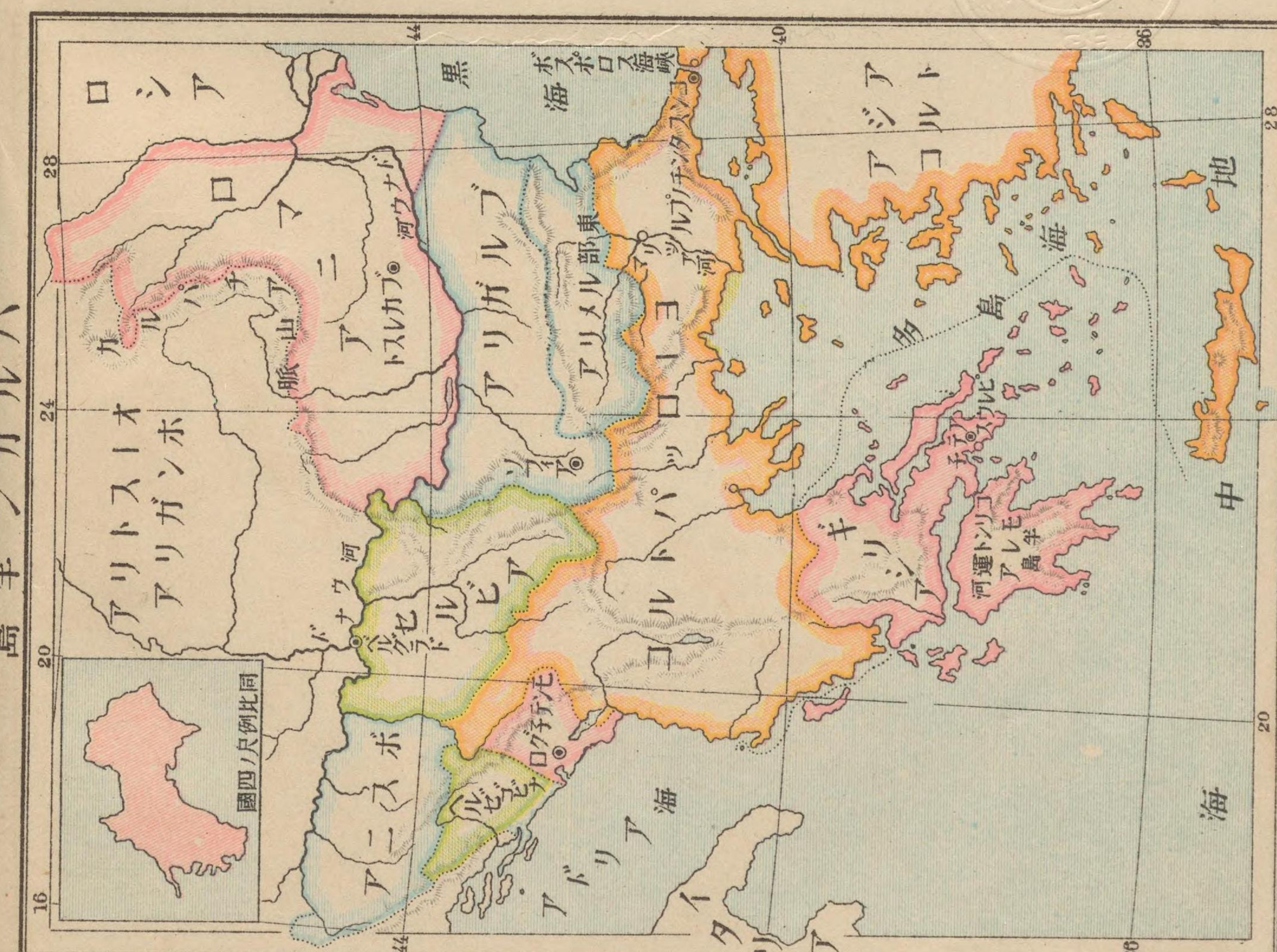

南アメリカ

女子教科用地圖 外國之部下卷第三圖

北アメリカ

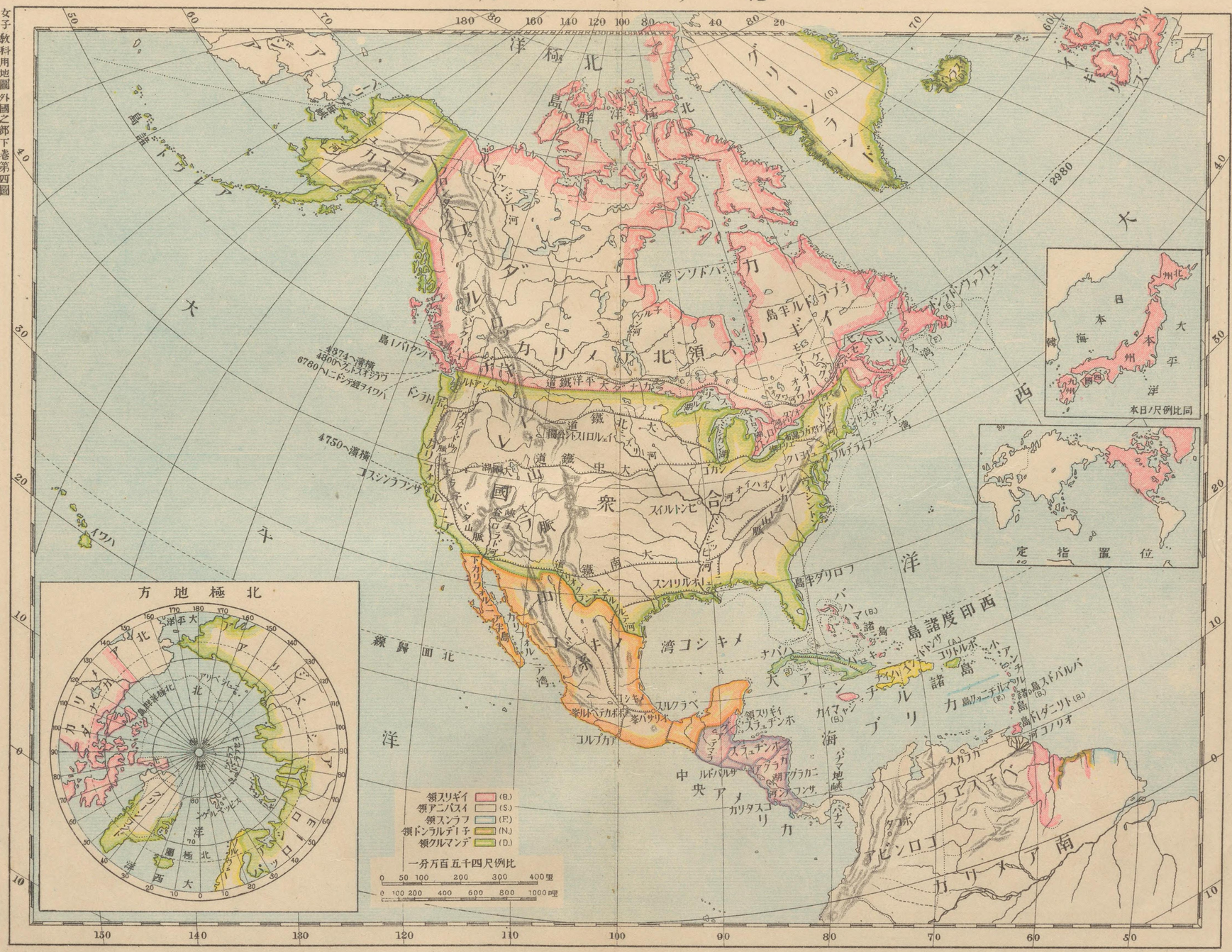
北極洋
北極群島
グリーンランド(D)
アイスランド
ヨーロッパ
アジア
大西洋
太平洋
カスピ海
ハドソン湾
ラブラドル半島
ハドソンフリュー
ニューファンドランド島
ベーリング海峡
カムチャツカ半島
千島列島
日本海
日本
本州
北海道
九州
韓国
同比例尺ノ日本
定位置
ロッキー山脈
ロッキー山系
ミシシッピ河
ミシシッピ大鐵道
ミズリー河
ミズリー大鐵道
スペリオル湖
ミシガン湖
ヒューロン湖
エリー湖
オンタリオ湖
セントローレンス河
ケベック
モントリオール
ボストン
ニューヨーク
フィラデルフィア
ワシントン
ボルチモア
ノーフォーク
ポトマック河
ハリファックス
セントジョン
ケープブレトン島
ニューファンドランド島
ベーリング海峡
ユコン河
マッケンジー河
グレートベア湖
グレートスレーブ湖
ウィニペグ湖
ハドソン湾
ジェームス湾
ベーリング島
アリューシャン列島
ハワイ諸島
ファンデフカ海峡
ナバノ湾
ユカタン半島
メキシコ湾
カリフォルニア湾
カリフォルニア半島
ロッキー山脈
シエラネバダ山脈
カスケード山脈
コロラド河
リオグランデ河
ペコス河
ミズリー大鐵道
ユニオン太平洋鐵道
カナダ太平洋鐵道
北緯四十九度線
ハドソン湾會社ノ領地
ロッキー山系
ミシシッピ河
ミズリー河
スペリオル湖
ミシガン湖
ヒューロン湖
エリー湖
オンタリオ湖
セントローレンス河
ケベック
モントリオール
ボストン
ニューヨーク
フィラデルフィア
ワシントン
ボルチモア
ノーフォーク
ポトマック河
ハリファックス
セントジョン
ケープブレトン島
ニューファンドランド島
ベーリング海峡
ユコン河
マッケンジー河
グレートベア湖
グレートスレーブ湖
ウィニペグ湖
ハドソン湾
ジェームス湾
ベーリング島
アリューシャン列島
ハワイ諸島
ファンデフカ海峡
ナバノ湾
ユカタン半島
メキシコ湾
カリフォルニア湾
カリフォルニア半島
ロッキー山脈
シエラネバダ山脈
カスケード山脈
コロラド河
リオグランデ河
ペコス河
ミズリー大鐵道
ユニオン太平洋鐵道
カナダ太平洋鐵道
北緯四十九度線
ハドソン湾會社ノ領地
バハマ諸島(B.)
トバゴ(A.)
コリドルボ島
小アンチル諸島
ウィンドワード諸島(B.)
バルバドス島(B.)
トリニダード島(B.)
ガイアナ(B.)
スリナム(N.)
ベネズエラ
コロンビア
エクアドル
ペルー
ブラジル
南アメリカ
中央アメリカ
ニカラグア湖
コスタリカ
パナマ地峡
ハバナ
ジャマイカ島(B.)
ハイチ島
ポルトリコ島(S.)
ヴァージン諸島(D.)
ウィンドワード諸島(B.)
トバゴ(A.)
バルバドス島(B.)
トリニダード島(B.)
ガイアナ(B.)
スリナム(N.)
ベネズエラ
コロンビア
エクアドル
ペルー
ブラジル
南アメリカ
中央アメリカ
ニカラグア湖
コスタリカ
パナマ地峡
ハバナ
ジャマイカ島(B.)
ハイチ島
ポルトリコ島(S.)
ヴァージン諸島(D.)
4374ヘ潜橋
4800ヘクタールスイラウ
6780ヘニドシガ運ライワハ
4750ヘ潜橋
コスシンラフンサ
領スリギイ (B.)
領アニバスイ (S.)
領スンラフ (F.)
領トンラルデイ子 (N.)
領クルマンデ (D.)
一分万百五千四尺例比
0 50 100 200 300 400里
0 100 200 400 600 800 1000哩
北極地方
北極圏
北緯七十度線
北緯六十度線
北緯五十度線
北緯四十度線
北緯三十度線
北緯二十度線
北緯十度線
赤道
南緯十度線
南緯二十度線
南緯三十度線
南緯四十度線
南緯五十度線
南緯六十度線
南緯七十度線
南極圏
南極地方

西印度諸島

アメリカ合衆國

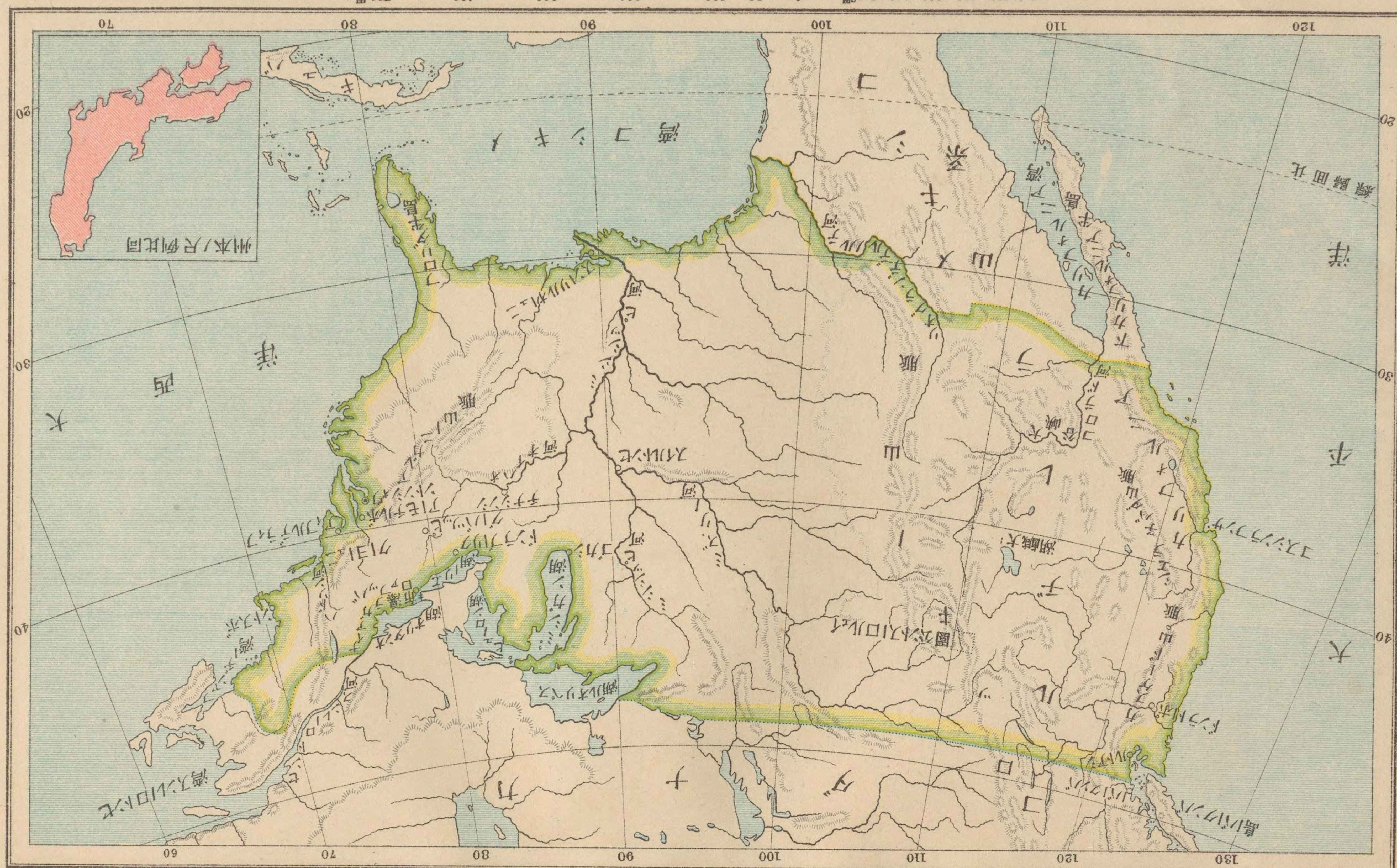

女子教科用地圖 外國之部 下巻 第五圖

IMPERIAL LIBRARY

八ノ口ヨ

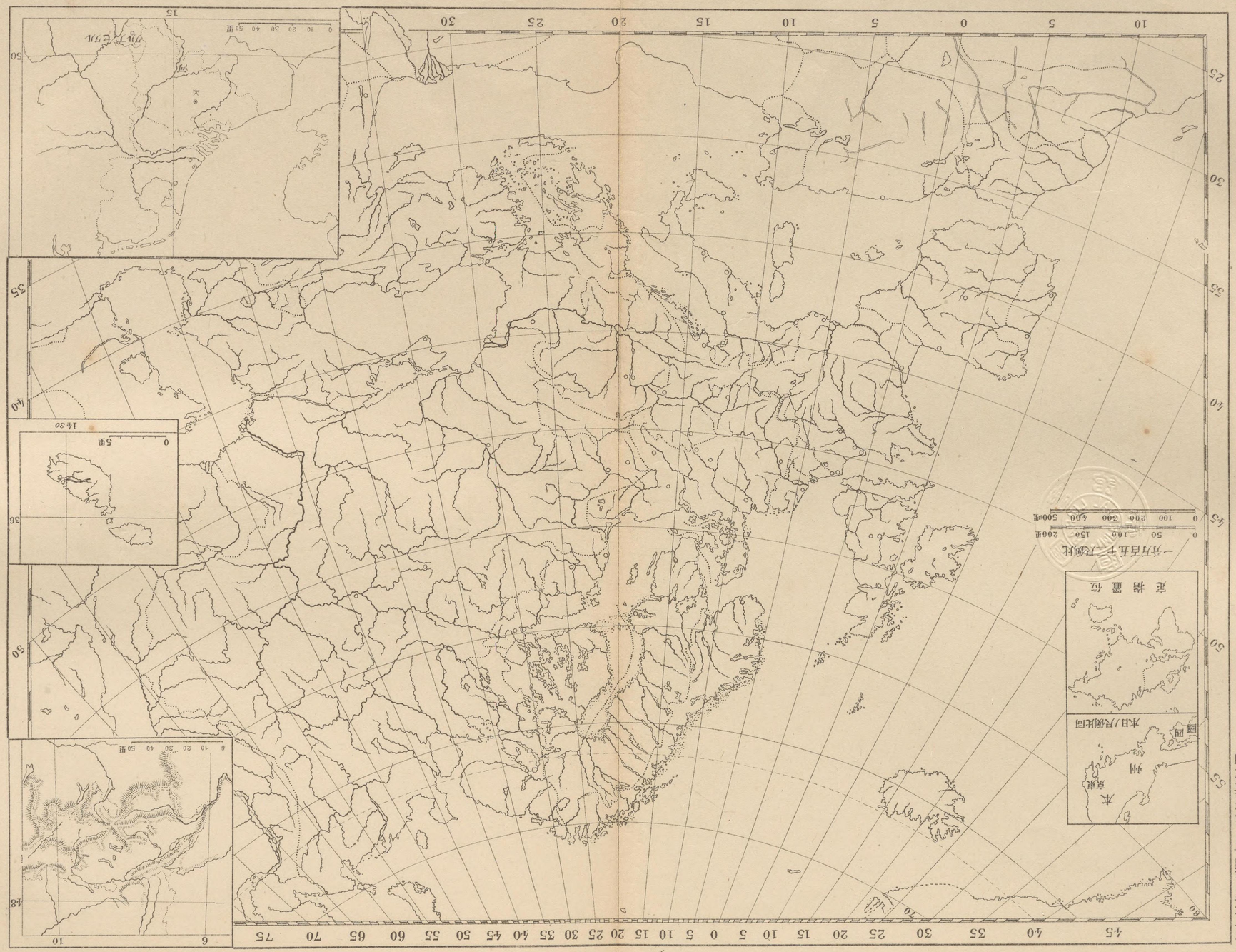
45 40 35 30 25 20 15 10 5 0 5 10 15 20 25 30 35 40 45 50 55 60 65 70 75
10 5 0 5 10 15 20 25 30
60
55
50
45
40
35
30
25
本 萩野 州 四
本日ノ尺綱比同
主 指 置 位
一分百五十一万綱比
0 50 100 150 200里
0 100 200 400 600 800里
0 10 20 30 40 50里
0 5里
14·30
6 10
48
26
50
15

UNIVERSITY OF CALIFORNIA LIBRARY

ポーランド

スリギイ島諸

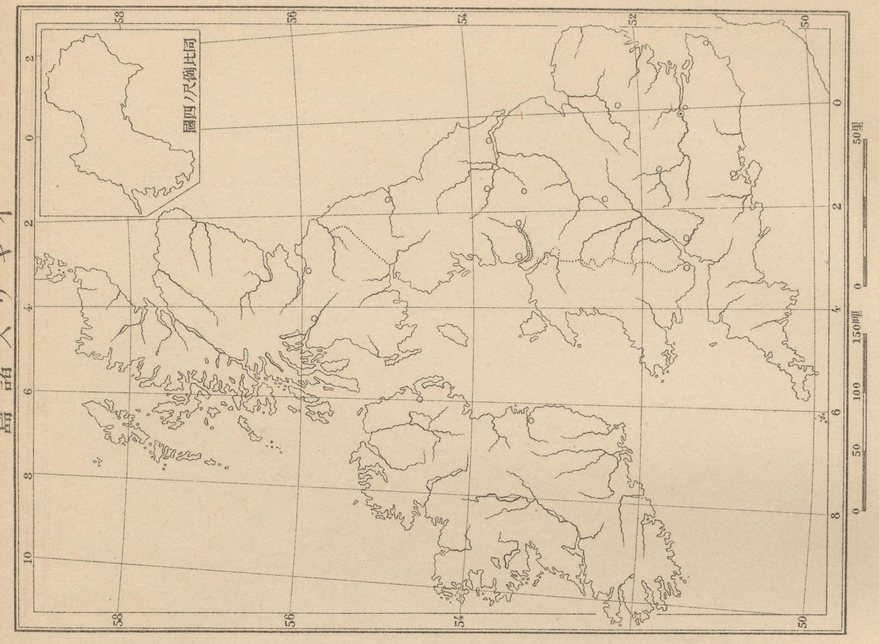

アリタイ

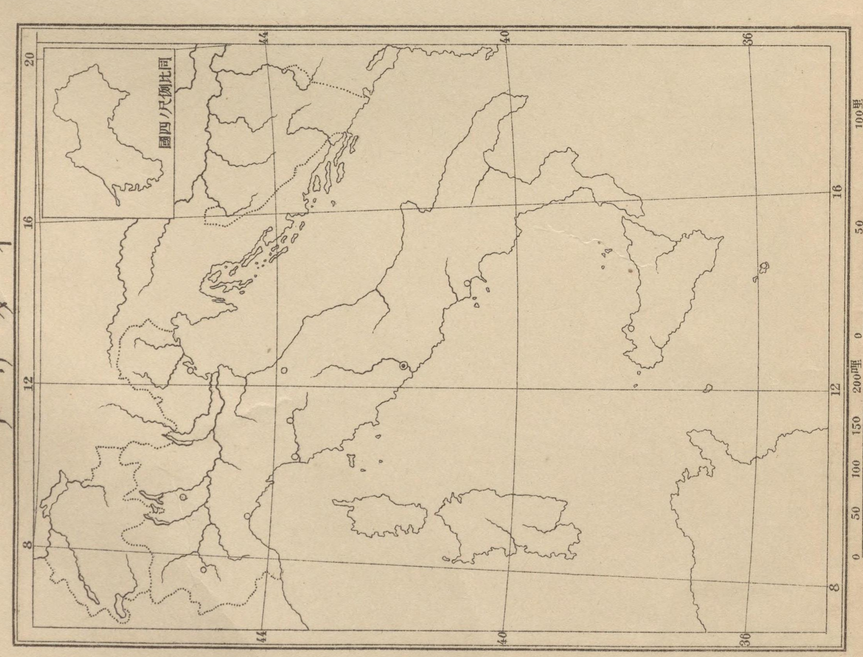

バルカン半島

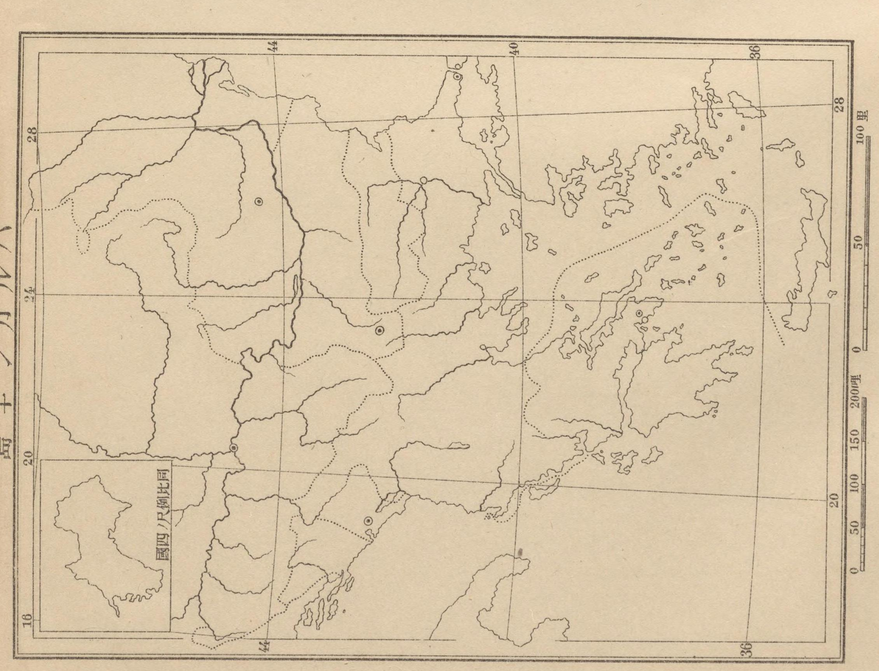

IMPERIAL LIBRARY

南アメリカ

110
100
90
80
70
60
50
40
30
20
10
0
10
20
30
40
50
60
160
150
140
130
120
110
100
90
80
70
領スリギイ (B.)
領ドンラルデイネ (N.)
領スンラフ (F.)
一分万百五千四尺例比
0 50 100 200 300 400里
0 100 200 400 600 800 1000哩
同比例尺ノ日本
定位置指

BIBLIOTECA CENTRALE

北アメリカ

50 60 70 130 80 160 140 120 100 80 40 30 20 70 60
40 30 20 10 0 10
150 140 130 120 110 100 90 80 70 60 50
領ブリギイ (B.)
領アニバスイ (S.)
領スンラフ (F.)
領トンラルデイチ (N.)
領クルマンデ (D.)
一分万百五千四尺例比
0 50 100 200 300 400里
0 100 200 400 600 800 1000哩
本日ノ尺例比同
定指置位

方地極北

180 170 160 150 140 130 120 110 100 90 80 70 60 50 40 30 20 10 0

IMPERIAL LIBRARY

島諸度印西

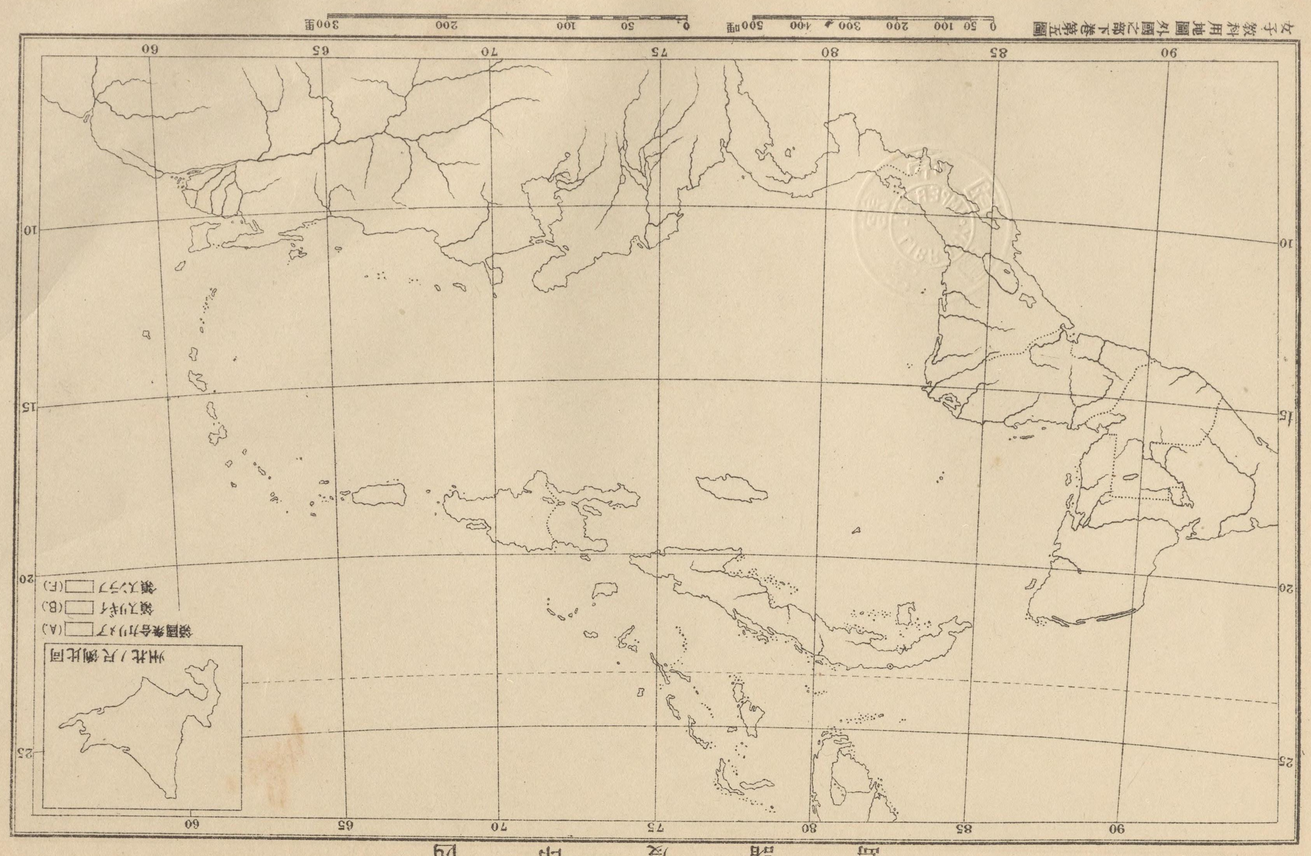

アメリカ合衆國

不許複製

明治三十六年三月三十日印刷
明治三十六年四月二日發行
明治三十六年十二月十七日訂正印刷
明治三十六年十二月二十日再版發行

女子教科用地圖外國之部

定價各冊金貳拾五錢

著作者　東京市四谷區南伊賀町一番地　山上萬次郎

發行兼印刷者　東京市京橋區銀座壹丁目二十二番地　大日本圖書株式會社
右代表者　專務取締役　宮川保全

發賣所

東京市京橋區銀座壹丁目廿二番地　大日本圖書株式會社
大阪市東區北久太郎町四丁目十七番屋敷　大日本圖書株式會社支社
各府縣下　特約販賣所

大日本圖書株式會社出版圖書特約販賣所

東京府　丸善、嵩山房、青野、内田、文會堂、文林堂、大倉、林、仙鶴堂、水野、中央堂、中西屋、寶永館、東京堂、播磨屋、金刺、穴山、松邑、北隆館、東海堂、森江、杉村、中野、三友、大阪府　松村、梅原、三木、柳原、石井、前川、丸善、石田、吉岡、岡島、金川、中村、小谷、中川、金尾、此村、田中、三宅、北村、本田、京都府　村上、松田、河合、若林、石敢堂、群馬縣　田沼、丸屋、弘集堂、群馬縣　古澤、吉見、菅沼、谷崎屋、大石、山梨縣　柳正堂、愛知縣　川瀨、永東書店、三重縣　安屋、長野縣　水琴堂、朝陽館、西澤、日新堂、盛文堂、小林、群馬縣　煥乎堂、文江堂、岩手縣　いろは堂、盛化堂、水野、青森縣　多田屋、茨城縣　南龍堂、宮田、寺田、川又、伊沼、大塚屋、明文堂、栃木縣　内山、永樂屋、福島縣　陽文堂、虎屋、丁子屋、宮城縣　藤崎、鹿兒島縣　佐藤、文港堂、山形縣　牧野、五十嵐、盛文堂、日向、秋田縣　成見、藤島、東海林、鮮進堂、青森縣　今泉本店、伊吉、浦山、今泉支店、北海道　小鹽、萱間、白鳥、川南、池田、魁文堂、一二堂、山本、最上谷、臺灣　柳田、新潟縣　北光社、覺張、松田、目黒、高桑、万松堂、野島書店、高橋、万松堂支店、中山、富山縣　中田、學海堂、奈良縣　熊谷、竹内、福浦、石田、中井、奈良縣　木原、高橋、福井縣　品川、西村、岡山縣　武内、廣島縣　鈴木、原田、兒玉、鳥取縣　藤谷、德岡、今井、島根縣　川岡、大鷹、安達、山口縣　白銀、小原、藤川、村田、香川縣　宮脇、入江、筒井、德島縣　黒崎、愛媛縣　向井、土肥、高知縣　澤本、和歌山縣　宮井、岐阜縣　郁文堂　岡安、石川縣　近田、宇都宮、古香堂、宮崎縣　松井、津野、谷、野崎、長崎縣　集英堂、虎與號、佐賀縣　河内、牧川、福岡縣　菊竹、石田、博文社、熊本縣　長崎、大分縣　甲斐、野依、梅津、鹿兒島縣　吉田、久永、沖繩縣　豐見城、有馬、

（明治三十六年一月調）

89
90