1956

海外諸国貿易統計表

輸　入

オランダ

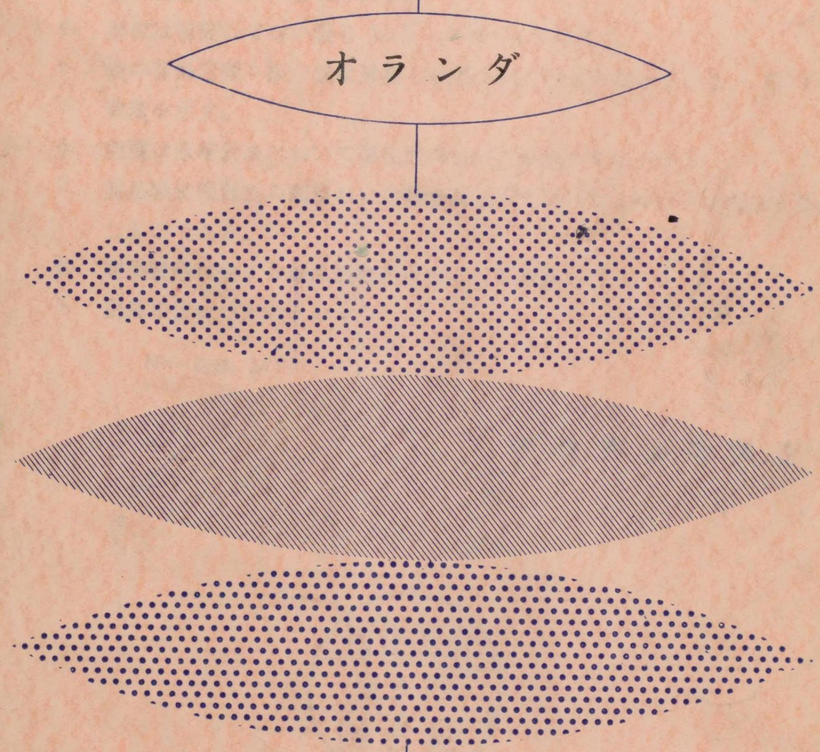

通商産業省通商局通商調査課編

No.13

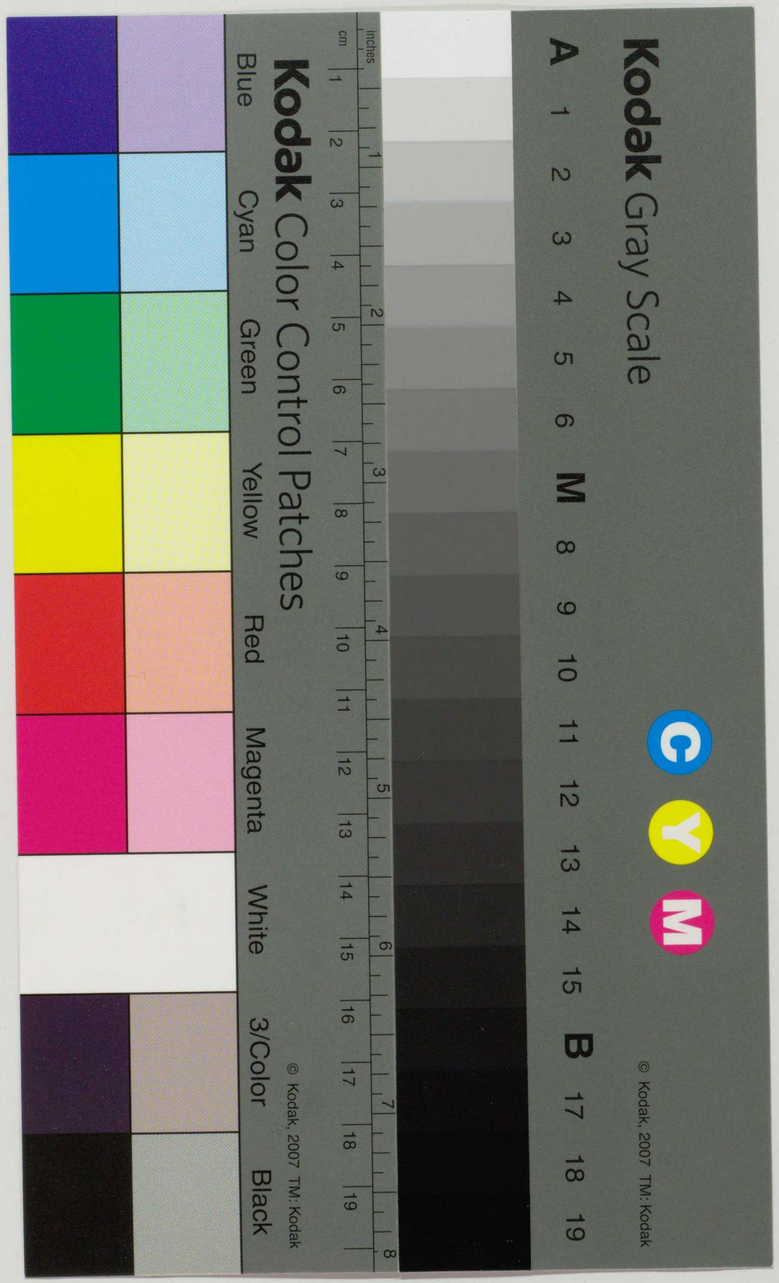

678.959
Tu783z
II

国立国会図書館

本表の利用にあたつて

本統計表は，この国の貿易統計表を国際連合の“標準国際貿易分類”(The Standard International Trade Classification) にしたがつて分類し，金額の単位および様式を統一してわが国の貿易統計と国別，商品別に比較対照できるように編さんしたが，つぎの諸点に注意されたい。

1. 本統計表は **OEEC** 発行の **“Commerce Exterieur Foreign Trade, OEEC Statistical Bulletins”** により作成した。
2. 本統計表は1956年1月～12月の1年間の集計である。
3. 輸入金額は CIF 基準である。
4. 単位は特記してない限り U.S 1,000ドルである。
5. 表中商品分類5桁の欄は数量と金額の両方が記入されている。（ ）内は数量を示す。
6. 空欄は原統計表において単位未満または皆無のものである。
7. 商品類別集計表の調整および商品番号990は10万ドル以下の商品を集計したものである。
8. 商品番号に対する商品名は折込みとして別添した。
9. 数量単位はつぎのとおり

No…個数，MT…トン

通商局通商調査課

国立国会
34.8.29
図書館

496580

商品類別集計表

	0類	1類	2類	3類	4類	5類	6類	7類	8類	9類	調整	合計
	食糧	飲料及たばこ	食用に適しない原材料（燃料を除く）	鉱物性燃料その他これに類する滑油	動植物性油脂	薬品類	別製品	機械及び運搬類	雑製品	特殊取扱品		
日本	1,976	–	1,437	–	1,986	827	9,106	391	2,385	34	117	18,259
朝鮮	–	–	11	–	–	–	–	–	–	7	18	
中共	2,000	42	7,201	–	1,149	423	507	–	25	31	42	11,420
満洲	–	–	–	–	–	–	–	–	–	–	5	5
台湾	13	–	–	–	–	249	–	–	–	–	8	270
インドネシア	–	–	528	–	–	–	–	–	–	–	9	537
ビルマ	5,486	101	2,328	–	–	–	–	–	–	29	24	7,968
フィリッピン	260	161	21,000	–	246	–	–	–	–	–	6	21,673
タイ	11,566	12,254	74,631	4,440	12,308	394	13	69	10	74	93	115,852
インド	1,075	–	648	–	–	–	–	–	–	–	13	1,736
パキスタン	3,707	558	3,244	42	945	511	4,197	143	10	37	64	13,458
セイロン	1,531	–	2,920	–	–	–	281	283	21	18	31	5,085
イラク	2,476	–	316	–	202	41	73	–	–	–	31	3,139
ヨルダン	108	–	–	–	–	–	–	–	–	–	–	108
アフガニスタン	1,119	–	581	18,369	–	–	139	–	–	–	23	20,231
イラン	1,512	–	353	4,180	–	–	–	–	–	–	15	6,060
サウジアラビア	–	–	13	6,946	–	–	–	36	–	–	8	7,029
クウェート	–	–	318	8,751	–	–	–	82	95	17	2	9,153
レバノン	2,117	–	15	–	–	–	98	–	–	–	292	2,634
シリア	995	–	–	5,627	–	–	–	–	–	–	26	6,648
トルコ	28	–	34	34,574	–	–	101	–	–	–	33	34,770
アイスランド	2,097	4,393	506	–	–	38	521	–	–	–	8	7,563
ノールウェイ	117	–	–	–	111	–	–	98	–	–	25	351
スエーデン	5,804	–	8,406	–	672	895	7,140	1,102	614	75	101	24,809
	345	13	62,772	32	262	11,711	28,186	19,226	2,631	433	6,310	121,921
デンマーク	7,196	21	1,591	–	160	1,449	2,274	7,983	1,968	698	167	23,507
イギリス	13,961	518	13,661	29,147	909	26,316	67,711	112,378	17,732	6,104	14,886	303,323
アイルランド	3,316	–	393	46	15	–	211	118	–	134	96	4,329
ベルギー・ルクセンブルグ	21,993	3,849	36,662	57,376	1,540	30,844	349,967	132,390	57,181	1,617	8,112	701,531
フランス	15,836	2,125	19,265	2,601	110	12,176	41,899	26,067	4,900	1,908	697	127,584
西ドイツ	9,549	780	33,235	47,892	1,653	50,016	192,508	261,834	45,684	17,329	1,511	661,991
東ドイツ	–	–	2,019	454	–	2,137	3,332	3,051	2,421	234	52	13,700
スイス	1,356	55	473	–	102	7,139	12,720	24,004	6,438	5,801	1,428	59,516
ポルトガル	1,230	618	2,681	25	168	196	1,080	24	16	–	85	6,123
スペイン	5,233	892	8,657	379	–	569	332	75	126	34	77	16,374
イタリー	6,266	1,675	2,132	367	–	2,269	10,577	12,726	5,741	440	1,848	44,041
フィンランド	–	–	21,788	–	78	104	7,109	206	30	–	80	29,395
ポーランド	852	–	1,036	–	–	275	880	15	196	208	63	3,525
ソ連	9,128	–	17,405	4,449	–	436	10,662	–	43	–	36	42,159
オーストリア	179	–	16,945	–	–	829	9,804	5,011	3,901	1,000	121	31,790
チェッコスロバキア	1,511	–	3,860	84	–	249	16,519	2,083	1,166	274	78	25,824
ハンガリー	1,093	–	120	–	714	46	539	464	489	458	124	4,047
ユーゴースラビア	975	66	2,188	–	–	128	862	47	349	459	69	5,143
ギリシャ	2,682	1,850	935	–	–	44	140	22	–	–	52	5,725
ルーマニア	2,475	–	361	–	–	–	38	–	–	–	41	2,915

商品類別集計表

	0類	1類	2類	3類	4類	5類	6類	7類	8類	9類	調整	合計
	食糧	飲料及たばこ	食用に適しない原材料（燃料を除く）	鉱物性燃料その他これに類する滑油	動植物性油脂	薬品類	別製品	機械及び運搬機器類	雑製品	特殊取扱品		
ブルガリア	640	–	130	–	–	47	60	–	–	–	36	913
ガーナ	23,764	416	14,991	–	266	790	6,234	763	191	25	140	47,530
アメリカ	154,533	11,960	74,083	85,046	19,370	26,124	51,217	83,653	10,659	2,563	1,598	520,806
メキシコ	2,050	16	4,803	–	19	417	3,475	14	–	22	23	10,839
ガテマラ	2,072	–	291	–	–	–	–	–	–	–	3	2,366
ホンジュラス	20	–	122	–	–	–	–	–	–	–	1	143
サルバドル	1,380	–	597	–	–	–	–	–	–	–	4	1,981
ニカラガ	1,186	–	2,847	–	–	–	–	–	–	–	7	4,040
コスタリカ	448	–	–	–	–	–	–	–	–	–	10	458
パナマ	118	–	45	–	–	–	–	–	–	–	23	176
キューバ	9,650	1,047	–	–	–	–	–	–	–	–	38	10,735
ハイチ	582	–	–	–	–	–	–	–	–	–	7	589
ドミニカ	1,924	150	49	–	–	–	–	–	–	–	1	2,124
コロンビア	11,340	141	–	1,185	–	55	–	–	–	–	19	12,740
ベネゼラ	288	–	–	113,518	–	–	–	44	–	–	23	113,873
エクアドル	1,206	–	112	–	–	–	–	–	–	–	5	1,323
ペルー	3,343	–	4,387	96	–	–	197	–	–	–	21	8,044
ボリビア	11	–	798	–	–	–	–	–	–	–	2	811
ブラジル	791	–	1,391	–	–	–	1,585	–	–	–	22	3,789
	22,335	2,864	4,642	–	156	198	34	–	–	25	35	30,289
パラガイ	78	183	787	–	16	68	–	–	–	–	11	1,143
ウルガイ	1,679	–	15,581	–	–	40	–	–	–	–	42	17,342
アルゼンチン	26,295	–	6,427	–	506	767	32	27	–	63	26	34,143
タンジール	–	–	479	–	–	–	39	–	–	–	10	528
リビア	–	–	101	–	27	–	–	105	–	–	10	243
エジプト	1,200	23	4,957	–	12	32	81	–	–	–	68	6,373
アングロエジプトスーダン	824	–	1,642	–	–	19	12	–	–	–	6	2,503
西領アフリカ	17	–	1,719	–	–	–	–	–	–	–	7	1,743
リベリア	157	–	2,882	–	–	–	–	–	–	–	403	3,442
エチオピア・エリトリア	911	–	493	–	12	–	–	42	–	–	27	1,485
南アフリカ連邦	8,811	28	3,751	279	67	879	85	46	14	–	372	14,332
南西アフリカ	879	–	1,047	–	10	–	–	–	–	–	23	1,959
中央アフリカ連邦	288	1,858	749	–	60	–	–	–	–	–	19	2,974
オーストラリア	4,064	–	4,625	–	–	54	234	15	–	97	57	9,146
ニュージーランド	1,449	–	8,060	–	151	209	39	–	–	88	27	10,023
イギリス海外領土	23,578	275	34,527	114,596	2,405	1,089	3,389	80	740	134	921	181,734
ベルギー海外領土	652	–	3,165	–	6,063	12	512	–	–	–	28	10,432
フランス海外領土	20,796	53	17,142	339	62	324	872	107	89	92	62	39,938
オランダ海外領土	654	–	1,221	18,435	–	782	68	42	59	49	49	21,359
ポルトガル海外領土	17,552	14	2,368	–	72	–	–	–	–	–	24	20,030
調整	867	180	587	30	4,021	341	38,426	332	343	212	–	4,213
合計	497,585	49,179	588,267	559,305	56,625	172,558	886,117	695,198	166,243	40,816	–	3,711,893

商品番号	日本	中共	台湾	ベトナム ラオス カンボジア	タイ	フィリピン	インドネシア	ビルマ	インド	パキスタン
001										
011										
012										
013		550								
021										
022										
023										
024										
025		62								
026										
029										
031										
031-01										
032	1,517									
032-01										
041					5,486			689		44
042										
043										
044		77							37	
045										
046										
047										
048										
051									29	
051-01 (MT)										
052										
053	397					70			347	
054		929							16	302
055										
061										
061-01										
061-02										
062							2,781		601	
071										
072							29			
073										
074		234	13				8,101		1,408	
074-01										
075	17						634		62	
081	45	127				190	21	386	1,207	1,185
091		21								
099										
(計)	**1,976**	**2,000**	**13**		**5,486**	**260**	**11,566**	**1,075**	**3,707**	**1,531**
111										
112										
112-01										
112-03										
112-04										

セイロン	アフガニスタン	イラン	イラーク	イスラエル	シリア	レバノン	トルコ	アイスランド	ノールウエイ	商品号号
										001
	108	62							70	011
										012
										013
										021
										022
										023
										024
									26	025
										026
										029
										031
							11	12	1,280	031-01
										032
									49	032-01
										041
										042
			1,426		982					043
										044
							11			045
										046
										047
										048
481		38	18	2,117			673			051
										051-01 (MT)
		945					1,402			052
					13	16			10	053
										054
										055
										061
										061-01
										061-02
										062
										071
125										072
1,857										073
										074
										074-01
13		11								075
		63	68			12		105	4,369	081
										091
										099
2,476	**108**	**1,119**	**1,512**	**2,117**	**995**	**28**	**2,097**	**117**	**5,804**	(計)
										111
										112
										112-01
										112-03
										112-04

商品番号	スエーデン	デンマーク	イギリス	アイルランド	ベルギーセングブル	フランス	西ドイツ	スイス	ポルトガル	スペイン
001		2,453	4,024	3,206	626	21				
011			377	24	390	1,284	77		10	
012					44					
013	33	31	276		688	306	688	584		
021					528					
022		63			1,072			38		
023					33					
024		18	22		72	59	21	124		
025		87	78				88			
026						13				
029					43					
031	74	970	396	47	340	30	953			
031-01										
032		22		22	213	101	40		490	
032-01										
041					38	1,917				
042			43		367		22	89		
043	77	24	845		838	3,135	231			
044					947		64		225	
045	124	46	1,295		765	13	117			
046					16		36			
047										
048		17	258		1,367	68	102	32		
051	13		254	17	2,237	385	439	51	132	4,160
051-01 (MT)										
052							104		87	32
053			192		525	38	30			655
054			331		2,400	539	442		81	119
055	14		76		1,429	53	424	305		61
061			2,874		2,677	6,422	37			
061-01										
061-02										
062	10		447		283		65			171
071			81		299		130			
072			224		71	43	257			
073					1,127		24	34		
074			1,156				168			
074-01										
075			46			72	34			35
081		3,465	503		2,035	1,327	4.871	99	205	
091			50		88	10	12			
099			113		435		73			
(計)	**345**	**7,196**	**13,961**	**3,316**	**21,993**	**15,836**	**9,549**	**1,356**	**1,230**	**5,233**
111					71	20	77			
112					1,001	2,015	617	55	618	892
112-01	13	21	324							
112-03										
112-04										

イタリー	フィンランド	ポーランド	ソ連	オーストリア	チェッコスロバキア	ハンガリー	ユーゴースラビア	ギリシャ	ルーマニア	商品番号
				12		639	42		124	001
							24			011
10		59	250		16		14			012
										013
										021
13										022
										023
										024
										025
										026
		35								029
										031
										031-01
			170							032
										032-01
596			610							041
			5,992		142					042
34			922			63			2,194	043
		94	1,133							044
										045
13					881					046
2,798		23						14		047
										048
										051
										051-01 (MT)
185		236		105		114	23	2,595		052
975		287	30	21	442	174	523		104	053
872					12	89	313	73	53	054
							15			055
										061
										061-01
										061-02
							21			062
										071
98					18					072
										073
										074
										074-01
10		168		10		14				075
662			21	31						081
										091
										099
6,266		**852**	**9,128**	**179**	**1,511**	**1,093**	**975**	**2,682**	**2,475**	(計)
										111
449							49	86		112
										112-01
										112-03
										112-04

商品番号	ブルガリア	カナダ	アメリカ	メキシコ	ガテマラ	ホンジュラス	サルバドル	ニカラガ	コスタリカ	パナマ
001										
011		113	7,860							
012			222							
013		26	608							
021										
022			135							
023										
024			45							
025										
026		31	155	21	28					
029										
031		60	171							
031-01										
032		300	288							
032-01										
041		21,654	32,855							
042			666							
043		345	25,775							
044		159	20,221							
045		827	37,246							
046		18	5,932							
047										
048			43							
051		28	8,452	357	111					108
051-01 (MT)										
052			1,965							
053	92	27	2,827							
054	528		817							
055	20		225							
061			65							
061-01										
061-02										
062			67							
071			477	716	1,933	20	1,365	1,176	258	
072			362						190	
073										
074										
074-01										
075			16							
081		176	7,013	956			15	10		
091			15							
099			10							
(計)	**640**	**23,764**	**154,533**	**2,050**	**2,072**	**20**	**1,380**	**1,186**	**448**	**108**
111										
112		14								
112-01										
112-03										
112-04										

キューバ	ハイチ	ドミニカ	コロンビア	ベネゼラ	エクアドル	ペルー	ボリビア	チリ	ブラジル	商品番号
										001
									28	011
										012
								23	57	013
										021
				15						022
				13						023
										024
185										025
										026
										029
										031
										031-01
						58				032
										032-01
										041
									617	042
										043
										044
										045
										046
										047
										048
		45	4,023		766				249	051
										051-01 (MT)
55								246		052
										053
										054
										055
8,888	446	232	325			182			26	061
										061-01
										061-02
522	136	875	6,608	21	151	74			6,068	062
										071
		665		239	289		11		5,214	072
										073
										074
										074-01
		107	384			3,029		522	76	075
										081
										091
										099
9,650	**582**	**1,924**	**11,340**	**288**	**1,206**	**3,343**	**11**	**791**	**22,335**	(計)
										111
										112
										112-01
										112-03
										112-04

商品番号	パラガイ	ウルガイ	アルゼンチン	リビア	エジプト	アングロエジプトスーダン	西アフリカ領	リベリア	エチオピアエリトリア	南アフリカ連邦	南西アフリカ
001											
011		26	1,794								
012			1,272								
013	15	26	1,062						10		
021											
022											
023											
024											
025											
026											
029											
031											
031-01											
032										38	49
032-01											
041		948	323								
042		203	114								
043			13								
044			10,378							7,194	
045			4,121							495	
046											
047										153	
048										23	
051			171				17			739	
051-01 (MT)											
052			20							42	
053			20								
054			93		879				55	29	
055					90						
061					94						
061-01											
061-02											
062											
071									39		
072								157			
073											
074											
074-01											
075											
081	63	476	6,914		137	824			807	98	830
091											
099											
(計)	**78**	**1,679**	**26,295**		**1,200**	**824**	**17**	**157**	**911**	**8,811**	**879**
111											
112										28	
112-01											
112-03											
112-04											

中央アフリカ連邦	オーストラリア	ニュージランド	イギリス海外領土	ベルギー海外領土	フランス海外領土	オランダ海外領土	ポルトガル海外領土	合計	商品番号
	397	1,258						10,469	001
								14,355	011
								1,585	012
	137	139	72		16			5,966	013
								529	021
			16					1,362	022
								52	023
								410	024
								326	025
								450	026
			25					45	029
								4,426	031
									031-01
					50			3,432	032
									032-01
	26								
	120					277		58,374	041
	2,217				4,902			9,342	042
288			2,442	15	40		2,224	46,946	043
	738				92			47,538	044
								47,138	045
								6,108	046
							14	227	047
	180		38		61	251		2,818	048
								29,524	051
								15,377	051-01
								(109,811)	(MT)
	42								
			267					7,283	052
	18	13	619		259		168	6,851	053
			14					11,276	054
								3,728	055
					51	59		22,385	061
									061-01
									061-02
								904	062
			1,748	315	45		12,134	48,782	071
		23	17,711	310	14,703	45	1,988	42,780	072
			57	12			90	1,218	073
								13,130	074
									074-01
			502		72				
	189	16	67		505	22	934	1,742	075
								45,247	081
								197	091
								660	099
288	**4,064**	**1,449**	**23,578**	**652**	**20,796**	**654**	**17,552**	**497,585**	(計)
									111
			94		53			172	112
								6,547	112-01
									112-03
									112-04

商品番号	日本	中共	台湾	ベトナム ラオス カンボジア	タイ	フィリッピン	インドネシア	ビルマ	インド	パキスタン
121		42			101	161	12,254		558	
122										
(計)		**42**			**101**	**161**	**12,254**		**558**	
211		38			43		212			
212										
221		6,213				19,828	4,067		559	24
221-02										
221-04										
231				11			7,019			
231-01										
231-02										
241										
242					46		553			
242-01 (MT)										
242-02/03										
243	787				2,225		182	233		
244										
251										
251-03 (MT)										
0310										
0320										
251-04 (MT)										
0410										
0420										
261										
261-03										
262	211	469					11		271	
262-01 (MT)		309							212	
262-02 (MT)		(257)							(125)	
263		200						401	747	543
263-01 (MT)										2,353
264						1,172	447		14	
265									37	
266										
267	188									
271										
271-03										
271-04										
272		38							449	
272-05										
281									643	
282										

セイロン	イラン	イラーク	シリア	レバノン	トルコ	アイスランド	ノールウエイ	スエーデン	デンマーク	商品番号
					4,393					121
										122
					4,393			**13**	**21**	(計)
							59	37	63	211
	152								23	212
							15		130	221
										221-02
										221-04
23										231
										231-01
										231-02
										241
							227	1,028	75	242
										242-01 (MT)
										242-02/03
							516	38,574	87	243
										244
							6,313	17,520	24	251
							4,560	9,680		251-03 (MT)
							(26,323)	(61,458)		0310
										0320
							254	4,728		251-04 (MT)
							(1,762)	(37,100)		0410
										0420
										261
										261-03
									16	262
										262-01 (MT)
										262-02 (MT)
		280		12	337					263
										263-01 (MT)
										264
										265
								26		266
					36		136	53	21	267
										271
										271-03
										271-04
					72		635	381	72	272
										272-05
							240	4,782		281
								10		282

商品番号	イギリス	アイルランド	ベルギー・ルクセンブルグ	フランス	西ドイツ	東ドイツ	スイス	ポルトガル	スペイン	イタリア
121	144		191		86					1,226
122	50		2,586							
(計)	**518**		**3,849**	**2,125**	**780**		**55**	**618**	**892**	**1,675**
211	1,226	33	2,654	1,134	1,067		20			33
212	380		26	35	27					
221	71		86	13	234			162	168	82
221-02										
221-04										
231	446		1,199	198	165					
231-01										
231-02										
241			35		51					
242			4,094	1,328	1,021					
242-01 (MT)										
242-02/03										
243			1,021	3,338	4,538		46	529		14
244					16			626	61	
251	726		112	178	1,099			68		
251-03 (MT)					1,065 (11,242)					
0310										
0320										
251-04 (MT)										
0410										
0420										
261										
261-03										
262	5,229	234	8,897	4,676	1,156		68	21		203
262-01 (MT)	612 (484)	128 (85)	304 (225)		105 (81)					
262-02 (MT)	1,249 (729)	104 (73)	5,079 (2,649)	700 (374)	458 (241)					
263	154		6,698	75	1,948		11			
263-01 (MT)										
264	12		355		13					
265	21		1,703	73	15			22		189
266	82		468	64	1,189		67			
267	1,697	10	465	584	1,917		14			361
271			19	3,157	2,879	1,973			286	
271-03										
271-04										
272	2,328	10	4,679	1,190	12,673		82	1,209	5,325	175
272-05										
281			29	911	147				2,438	
282	244		160	20	368					86

フィンランド	ポーランド	ソ連	オーストリア	チェッコスロバキア	ハンガリー	ユーゴースラビア	ギリシャ	ルーマニア	ブルガリア	商品番号
						17	1,764			121
										122
						66	**1,850**			(計)
40	167									211
		43	31							212
	160	26		38		11		270	39	221
										221-02
										221-04
										231
										231-01
										231-02
				37						241
5,591		685	189	163						242
4,806										242-01 (MT)
(110,008)										242-02/03
11,938	620	14,570	10,520	3,183		1,175		37	15	243
										244
3,977		13	76	208						251
1,513				208						251-03 (MT)
(13,431)				(1,698)						0310
										0320
1,722										251-04 (MT)
(23,628)										0410
										0420
		359				239	14	54	35	261
						238				261-03
						(174)				262
										262-01 (MT)
										262-02 (MT)
		95								263
										263-01 (MT)
					11				11	264
										265
										266
			14	14	53					267
		1,447								271
										271-03
										271-04
27		156	78	195		273	861			272
										272-05
157										281
										282

商品番号	カナダ	アメリカ	メキシコ	ガテマラ	ホンジュラス	サルバドル	ニカラガ	コスタリカ	パナマ	キューバ
121	402	11,917	16							1,029
122		43								18
(計)	**416**	**11,960**	**16**							**1,047**
211	234	1,658							45	
212		180								
221	6,587	27,981	13							
221-02										
221-04										
231	771	1,810								
231-01										
231-02										
241										
242	2,813	126			67		226			
242-01 (MT)	2,593 (59,919)									
242-02/03										
243	568	1,402			55		47			
244										
251	719	3,414								
251-03	206	215								
(MT)	(1,337)	(1,109)								
0310										
0320										
251-04	513	939								
(MT)	(3,658)	(5,884)								
0410										
0420										
261										
261-03										
262		2,006								
262-01 (MT)										
262-02 (MT)										
263		28,198	4,367	291		597	2,574			
263-01 (MT)										
264										
265										
266	23	216								
267		85								
271		1,756								
271-03										
271-04										
272	1,482	772	224							
272-05										
281	1,176									
282	377	2,158								

ハイチ	ドミニカ	コロンビア	ベネゼラ	エクアドル	ペルー	ボリビア	チリ	ブラジル	パラガイ	商品番号
	150	141						2,864	183	121
										122
	150	**141**						**2,864**	**183**	(計)
						63	325	16	637	211
										212
				82				283		221
										221-02
										221-04
										231
										231-01
										231-02
										241
	49									242
										242-01 (MT)
										242-02/03
								482		243
										244
										251
										251-03 (MT)
										0310
										0320
										251-04 (MT)
										0410
										0420
										261
										261-03
					61		72	95		262
										262-01 (MT)
										262-02 (MT)
					3,652			1,900	150	263
										263-01 (MT)
										264
								263		265
										266
					38		673			267
										271
										271-03
										271-04
										272
										272-05
					459		57	1,409		281
										282

商品番号	ウルガイ	アルゼンチン	リビア	タンジール	エジプト	アングロエジプトスダン	西アフリカ領	リベリア	エチオピアエリトリア	南アフリカ連邦	南西アフリカ
121					23						
122											
(計)					**23**					**28**	
211	278	4,262				12			16	506	
212									62		
221		14	101		217	88		608	415	1,238	
221-02											
221-04											
231											
231-01											
231-02											
241											
242											
242-01 (MT)											
242-02/03											
243											
244				108			125				
251											
251-03 (MT)											
0310											
0320											
251-04 (MT)											
0410											
0420											
261											
261-03										1,106	179
262	15,199	1,482								336	179
262-01	310	412								(398)	(289)
(MT)	(357)	(375)								531	
262-02	2,677	944								(256)	
(MT)	(1,492)	(610)									
263		22			3,996	449					
263-01 (MT)											
264					42						
265											
266											
267					37						
271					17						
271-03											
271-04											
272					17					448	93
272-05					19		1,551	2,229		37	
281											
282											

中央アフリカ連邦	オーストラリア	ニュージーランド	イギリス海外領土	ベルギー海外領土	フランス海外領土	オランダ海外領土	ポルトガル海外領土	合計	商品番号
1,858			181				14	39,722	121
								2,738	122
1,858			**275**		**53**		**14**	**49,179**	(計)
	985	1,527	1,271						211
			17			23	27	18,734	212
213	262		17,466	1,065	286	225	245	849	221
								89,767	221-02
									221-04
			3,039	1,798				16,496	231
									231-01
									231-02
								137	241
			1,607	61	4,237	417	94	24,728	242
								7,407	242-01 (MT)
								(170,243)	242-02/03
	29		633	189	319	303	32	98,217	243
					350			1,292	244
								34,461	251
								17,577	251-03 (MT)
								(117,578)	0310
									0320
								8,327	251-04 (MT)
								(73,711)	0410
									0420
								4	261
	2,358	6,441			10	11			261-03
	1,209	5,437						51,240	262
	(903)	(4,013)						10,031	262-01 (MT)
	1,549	1,004			5	11		(7,966)	262-02
	(608)	(594)			(3)	(5)		14,192	(MT)
								(7,823)	
			126					57,857	263
								55,607	263-01 (MT)
								(70,830)	
			3,237				1,258	2,741	264
								8,508	265
								2,184	266
	25							6,263	267
					5,948			18,195	271
									271-03
									271-04
365	136		4,262		180		294	39,191	272
									272-05
			1,401		4,628		292	22,152	281
			224		176	23		4,343	282

商品番号	日本	朝鮮	中共	台湾	ベトナム ラオス カンボジア	タイ	フィリッピン	インドネシア	ビルマ	インド
283	23	11				14		60,119	14	76
283-01										
283-02										
283-03										
283-06										
284										55
285										
291			243							16
292	228				517			2,021		377
(計)	**1,437**	**11**	**7,201**		**528**	**2,328**	**21,000**	**74,631**	**648**	**3,244**
311										
311-01 (MT)										
312										
313								4,440		42
313-01 (MT)										
314										
315										
(計)								**4,440**		**42**
411	1,986		13							
411-01 (MT)										
0121										
0122										
0210										
412			1,136				246	12,308		913
413										32
(計)	**1,986**		**1,149**				**246**	**12,308**		**945**
511	263		83							
511-03										
512	514		123					41		48
521			16							
531										
532										18
533										
533-03										
541	29		23							
551	21		151	249				353		373
552										
552-01										
561										
561-01 (MT)										
561-02 (MT)										
561-03 (MT)										
591										
599			27							72
599-01 (MT)										
(計)	**827**		**423**	**249**				**394**		**511**

パキスタン	セイロン	イラン	イラーク	サウジアラビア	マスカットオーマン	イスラエル	シリア	レバノン	トルコ	商品番号
		213			23			11		283
										283-01
										283-02
										283-03
										283-06
	17									284
										285
			73	13						291
	276	216				15			61	292
2,920	**316**	**581**	**353**	**13**	**318**	**15**		**34**	**506**	(計)
										311
										311-01 (MT)
		18,003	4,180	5,954	8,751		5,627	34,574		312
		366		992						313
										313-01 (MT)
										314
										315
		18,369	**4,180**	**6,946**	**8,751**		**5,627**	**34,574**		(計)
										411
										411-01 (MT)
										0121
										0122
										0210
	202									412
										413
	202									(計)
										511
										511-03
										512
									38	521
										531
										532
										533
										533-03
	41									541
										551
										552
										552-01
										561
										561-01 (MT)
										561-02 (MT)
										561-03 (MT)
										591
										599
										599-01 (MT)
	41								**38**	(計)

商品番号	アイスランド	ノールウエイ	スエーデン	デンマーク	イギリス	アイルランド	ベルギーセングルプ	フランス	西ドイツ	東ドイツ
283		75	131		111		792	946	230	
283-01										
283-02										
283-03										
283-06										
284		91	45	27	104	88	1,184	68	1,327	
285										
291		69		65	214		220	191	133	
292		30	185	988	616	18	1,266	1,086	1,022	46
(計)		**8,406**	**62,772**	**1,591**	**13,661**	**393**	**36,662**	**19,265**	**33,235**	**2,019**
311					13,120	46	29,084	478	45,661	430
311-01					11,981		26,764	395	31,786	
(MT)					(742,256)		(1,655,550)	(25,483)	(1,925,672)	
312										
313			32		16,027		28,217	2,123	1,466	24
313-01										
(MT)										
314							75		765	
315										
(計)			**32**		**29,147**	**46**	**57,376**	**2,601**	**47,892**	**454**
411	111	607	27	24	222	15	624	90	535	
411-01										
0121										
0122										
0210			38	136	609		570	20	156	
412			197		78		346		962	
413		65								
(計)	**111**	**672**	**262**	**160**	**909**	**15**	**1,540**	**110**	**1,653**	
511		332	284	92	3,194		6,705	5,080	12,219	854
511-03										
512		20	342	264	5,472		2,168	1,334	11,357	472
521			120	303	985		805	141	1,032	132
531				138	1,661		288	494	3,075	
532			100		177		135	300	366	
533		93	36	167	1,564		728	214	2,614	
533-03										
541		216	92	300	735		1,397	1,052	1,832	
551					570		71	809	641	24
552		34	36		1,704		3,769	530	1,606	66
552-01										
561							7,786	745	3,550	450
561-01							823		1,013	
(MT)							(21,608)		(20,832)	
561-02							5,996		372	
(MT)							(299,498)		(25,876)	
561-03							896	533	2,058	450
(MT)							(20,278)	(12,702)	(69,331)	(11,989)
591			24		245		344	313	979	
599		200	677	185	10,009		6,648	1,164	10,745	139
599-01			370	104	5,879		5,922	878	7,409	123
(MT)			(397)	(90)	(7,666)		(7,252)	(1,383)	(10,434)	(211)
(計)		**895**	**1,711**	**1,449**	**26,316**		**30,844**	**12,176**	**50,016**	**2,137**

スイス	ポルトガル	スペイン	イタリー	フィンランド	ポーランド	ソ連	オーストラリア	チェッコスロバキア	ハンガリー	商品番号
		351	99							283
										283-01
										283-02
										283-03
										283-06
101			89							284
										285
64	44	28	801	58	43 46	11	13 24	22	56	291 292
473	**2,681**	**8,657**	**2,132**	**21,788**	**1,036**	**17,405**	**10,945**	**3,860**	**120**	(計)
		379				4,132				311
		379				4,132				311-01
		(22,640)				(161,525)				(MT)
	25		367			317		84		312 313
										313-01
										(MT)
										314
										315
	25	**379**	**367**			**4,449**		**84**		(計)
										411
										411-01
										0121
										0122
										0210
34				78						412
63	168								714	413
102	**168**			**78**					**714**	(計)
291		508	98		10		437	96		511
										511-03
1,090	29		715	18	205	184	74	117		512
64				73		108	117	22		521
2,219			56			41				531
40			236				43			532
102			15				13			533
										533-03
1,762			147			16	16			541
201	13	61	434						46	551
236										552
										552-01
										561
										561-01
										(MT)
										561-02
										(MT)
										561-03
										(MT)
32			46							591
1,102	154		522	13	60	87	129	14		599
573			507							599-01
(530)			(674)							(MT)
7,139	**196**	**569**	**2,269**	**104**	**275**	**436**	**829**	**249**	**46**	(計)

商品番号	ユーゴースラビア	ギリシャ	ルーマニア	ブルガリア	カナダ	アメリカ	メキシコ	ガテマラ	ホンジュラス	サルバドル
283	110	43			66	67				
283-01										
283-02										
283-03										
283-06										
284		17			120	792	15			
285										
291				14	17	694				
292	380			16	38	768	184			
(計)	**2,188**	**935**	**361**	**130**	**14,991**	**74,083**	**4,803**	**291**	**122**	**597**
311						77,574				
311-01 (MT)										
212										
313						7,472				
313-01 (MT)										
314										
315										
(計)						**85,046**				
411					130	16,708				
411-01										
0121										
0122										
0210										
412					136	2,203				
413						459	19			
(計)					**266**	**19,370**	**19**			
511	20				27	4,033				
511-03										
512					140	5,154	39			
521						887				
531						1,042				
532	108	26		47						
533						834				
533-03										
541						3,571	335			
551					412	1,247				
552						616				
552-01										
561						394				
561-01 (MT)										
561-02 (MT)										
561-03 (MT)										
591						12				
599		18			211	8,334	43			
599-01 (MT)					168	3,762				
					(241)	(4,049)				
(計)	**128**	**44**		**47**	**790**	**26,124**	**417**			

ニカラガ	パナマ	ドミニカ	コロンビア	ベネゼラ	エクアドル	ペルー	ボリビア	チリ	ブラジル	パラガイ	商品番号
						177	735	206			283
											283-01
											283-02
											283-03
											283-06
								58	12		284
											285
									163		291
					30				19		292
2,847	**45**	**49**			**112**	**4,387**	**798**	**1,391**	**4,642**	**787**	(計)
											311
											311-01 (MT)
			1,185	110,277							312
				3,241		96					313
											313-01 (MT)
											314
											315
			1,185	**113,518**		**96**					(計)
											411
											411-01
											0121
											0122
											0210
									47	16	412
									109		413
									156	**16**	(計)
											511
											511-03
			55								512
											521
											531
											532
											533
											533-03
											541
									198	68	551
											552
											552-01
											561
											561-01 (MT)
											561-02 (MT)
											561-03 (MT)
											591
											599
											599-01 (MT)
			55						**198**	**68**	(計)

商品番号	ウルガイ	アルゼンチン	タンジール	リビア	エジプト	アングロエジプトスーダン	西アフリカ領	リベリア	エチオピアエリトリア	南アフリカ連邦	南西アフリカ
283					579					146	775
283-01											
283-02											
283-03											
283-06											
284					33	36				124	
285										45	
291	104	647									
292			371			1,057	43	45		101	
(計)	**15,681**	**6,427**	**479**	**101**	**4,957**	**1,642**	**1,719**	**2,882**	**493**	**3,751**	**1,047**
311										279	
311-01										279	
(MT)										(12,870)	
312											
313											
313-01											
(MT)											
314											
315											
(計)										**279**	
411										12	
411-01											
0121											
0122											
0210										55	10
412		447		27					12		
313		59			12						
(計)		**506**		**27**	**12**				**12**	**67**	**10**
511										55	
511-03											
512	40	168			32	19				23	
521										174	
531											
532		431								613	
533											
533-03											
541		32								14	
551		18									
552											
552-01											
561											
561-01											
(MT)											
561-02											
(MT)											
561-03											
(MT)											
591											
599		118									
599-01											
(MT)											
(計)	**40**	**767**			**32**	**19**				**879**	

中央アフリカ連邦	オーストラリア	ニュージーランド	イギリス海外領土	ベルギー海外領土	フランス海外領土	オランダ海外領土	ポルトガル海外領土	合計	商品番号
66		468	94	19	539		71	67,359	283
									283-01
									283-02
									283-03
									283-06
105		367	638	21	157	185	36	6,000	284
					339				285
		68	48		52			3,551	291
			464	12	260	34	19	13,998	292
749	**4,625**	**8,060**	**34,527**	**3,165**	**17,142**	**1,221**	**2,368**	**588,267**	(計)
					339			171,525	311
					339			153,678	311-01
					(10,730)			(8,575,411)	(MT)
			107,137					269,940	312
			7,459			1,253		90,000	313
						17,182			313-01
								9,647	(MT)
								(191,343)	314
								840	315
			114,596		**339**	**18,435**			(計)
		151	634		18		11	25,879	411
								10,640	411-01
								(45,045)	
									0121
									0122
									0210
60			1,771	6,063	25		33	28,074	412
					19		28	2,672	413
60		**151**	**2,405**	**6,063**	**62**		**72**	**56,625**	(計)
	14							34,718	511
									511-03
			17	12		740		31,045	512
								5,025	521
								9,052	531
	30		31					2,724	532
								6,409	533
									533-03
			216						
	10		431		312	42		11,886	541
								6,808	551
								8,620	552
									552-01
								12,928	561
								1,837	561-01
								(42,453)	(MT)
								6,368	561-02
								(325,375)	(MT)
								3,937	561-03
								(114,302)	(MT)
		209	394		12			2,010	591
								41,333	599
								25,767	599-01
								(33,008)	(MT)
	54	**209**	**1,089**	**12**	**324**	**782**		**172,558**	(計)

496580

商品番号	日本	中共	イラン	イスラエル	インド	パキスタン	セイロン	トルコ	ノールウエイ	スエーデン	デンマーク
611					29					29	39
612	32										
613		49							81		
621							56			53	15
629	12								61	167	38
629-01 (MT)											
631	96	22							326	3,629	76
631-02											
632	27									186	72
633											
641									3,694	12,330	27
641-01 (MT)									156		
									(1,005)		
641-03 (MT)									164	6,223	
									(705)	(33,690)	
641-04 (MT)											
642									20	313	236
651	27				3,036				43	40	151
651-01											
651-02 (MT)											
651-03/04 (MT)											
651-06 (MT)											115 (11)
652	5,767	223			190			499	20	76	36
652-01	5,709	223			189			499			
(MT)	(3,849)	(149)			(145)			(386)			
652-02											
653	1,868				39	10			22	554	139
653-01											
653-02										452	112
(MT)										(68)	(18)
653-05 (MT)	1,817										
	(1,712)										
654	12									46	64
655	34	23								177	114
656		12			797	271			13		
657		58	139		69			22		11	
661									141	104	105
661-02 (MT)											
662										186	66
663					17				26	78	126
663-09											
664				98							
664-03 (MT)											
664-04/05											
665	151									19	13
666	590	19								39	15

イギリス	アイルランド	ベルギールクセンブルク	フランス	西ドイツ	東ドイツ	スイス	ポルトガル	スペイン	イタリー	フィンランド	商品番号
1,937	49	2,296	1,181	2,554		297			105	12	611
138		345	52	899		63			45		612
1,583		712	200	439	21	52			70		613
1,255		2,234	115	2,200	12				201		621
2,030		4,071	485	3,256	22	257			781		629
798		3,275	327	1,436		239			663		629-01 (MT)
(2,654)		(2,799)	(245)	(1,434)		(283)			(664)		
46		3,180	1,109	2,211		82			29	2,468	631
											631-02
145		584	74	1,059	138		29		45	42	632
52			11	162		11	893	104	25		633
1,384		10,489	572	4,353	373	398			200	4,334	641
		1,760			197					1,148	641-01 (MT)
		(10,256)			(1,310)					(7,602)	
		1,400				145				1,663	641-03 (MT)
		(9,968)				(1,522)				(9,681)	
											641-04 (MT)
840		1,222	564	1,500	218	77			51	231	642
5,423	21	53,519	11,374	4,523		1,512			958		651
											651-01
2,574		28,189	9,369	2,390		302					
(785)		(7,845)	(2,611)	(1,122)		(80)					651-02 (MT)
1,900		18,066		935							651-03/04
(488)		(12,907)		(294)					416		(MT)
404		2,130	1,401	806		509			(455)		651-06
(215)		(1,200)	(161)	(435)		(149)			423		(MT)
									(115)		
890		10,849	1,461	4,964	153	1,637			293		652
		2,218	846	974							652-01 (MT)
		(1,460)	(419)	(600)							652-02
4,503	26	26,240	1,961	7,403	258	859	10	57	4,502		653
											653-01
4,130		17,383	815	2,226		240			3,045		653-02
(828)		(2,882)	(122)	(380)		(32)			(1,328)		(MT)
262		6,037	1,039	4,789	231	402			1,364		653-05
(55)		(1,874)	(151)	(1,218)	(108)	(92)			(400)		(MT)
167		1,013	798	425	407	499			74		654
1,917		4,155	214	3,200		410			271		655
1,973	47	7,449	189	1,029	34	97			113		656
1,387		6,165	27	410	66	58	16	12			657
386	68	16,755	117	11,837	292	282	56		451		661
		10,625		7,882	271						661-02 (MT)
		(894,330)		(587,056)	(22,902)						
1,804		3,142	444	2,023	19			27	32		662
3,246		509	495	2,773	171	504			91		663
											663-09
835		9,494	718	2,368	300	12	29		29		664
											664-03 (MT)
											664-04/05
444		3,058	601	2,461	396	49		18	79		665
125		207	34	2,712	319			12	46		666

商品番号	ポーランド	ソ連	オーストリア	チェッコスロバキア	ハンガリー	ユーゴースラビア	ギリシャ	ルーマニア	ブルガリア	カナダ	アメリカ
611			34		49	39					267
612			16								
613		224		13			45				142
621			91								303
629			170	45							916
629-01											370
(MT)											(294)
631	32	566	452	136		47					
631-02											
632			40	20		66					533
633											
641	278	127	1,739	222						1,112	1,554
641-01	278	127	340							954	364
(MT)	(1,703)	(784)	(2,061)							(6,217)	(1,822)
641-03			107								859
(MT)			(1,074)								(5,530)
641-04											
(MT)											
642			63								863
651			164								1,091
651-01											
651-02											
(MT)											
651-03/04											
(MT)											
651-06											1,058
(MT)											(150)
652			359	168	14	291		38	60		346
652-01			254			291					
(MT)			(168)			(212)					
652-02											
653			484	31	20	39					1,410
653-01											
653-02			272								
(MT)			(39)								
653-05											1,356
(MT)											(374)
654	190		1,302	19						21	100
655	13		109	89							1,075
656	94									36	314
657		10				25					10
661			504	127		28					35
661-02											
(MT)											
662			520	305							187
663			71	35						13	815
663-09											
664			96	629							1,218
664-03											
(MT)											
664-04/05											
665			188	812	15						331
666			69	220	16						

ブラジル	アルゼンチン	タンジール	エジプト	アングロエジプトスーダン	オーストラリア	イギリス海外領土	ベルギー海外領土	フランス海外領土	オランダ海外領土	合計	商品番号
	20				11			27		8,965	611
										1,665	612
										3,658	613
						103				6,664	621
				12						12,343	629
										7,311	629-01
										(8,587)	(MT)
34						90	494	233	27	15,411	631
											631-02
						13				3,107	632
		24						226		1,530	632
								359		43,563	641
										5,446	641-01
										(33,592)	(MT)
										10,673	641-03
										(62,922)	(MT)
										2,381	641-04
										(11,230)	(MT)
			81							6,225	642
										81,985	651
											651-01
										43,000	651-02
										(12,500)	(MT)
											651-
										22,251	03/04
										(14,459)	(MT)
										6,936	651-06
										(2,507)	(MT)
										28,385	652
										11,508	652-01
										(7,609)	(MT)
											652-02
						11	18			50,508	653
											653-01
										28,757	653-02
										(5,719)	(MT)
						4				17,643	653-05
										(6,143)	(MT)
	12				49	189				4,866	654
						242		27		11,646	655
										12,970	656
										8,794	657
										31,290	661
										19,041	661-02
										(1,513,471)	(MT)
										8,762	662
										8,976	663
											663-09
										16,036	664
										8,894	664-03
										(70,954)	(MT)
											664-
											04/05
						33				8,658	665
										4,576	666

商品番号	日本	中共	タイ	フィリッピン	インドネシア	インド	パキスタン	セイロン	イラン	イラーク
671										
672										
672-03/04										
673										
673-02										
681	16				13					
681-01 (MT)										
681-03 (MT)										
681-04 (MT)										
681-05 (MT)										
681-07 (MT)										
681-08 (MT)										
681-13 (MT)										
682										
683-01 (MT)										
682-02 (MT)										
683										
683-01 (MT)										
684										
684-01 (MT)										
684-02										
685								17		
685-01 (MT)										
686										
686-01 (MT)										
687		29								
687-01 (MT)										
689	14	72								
691										
699	460						20			
699-13										
696-14										
699-15										
699-16										
699-17										
(計)	9,106	507			13	4,197	281	73	139	

サウジアラビア	マスカットオーマン	イスラエル	シリア	レバノン	トルコ	ノールウエイ	スエーデン	デンマーク	イギリス	商品番号
				34		39		70	616	671
										672
										672-03/04
									261	673
										673-02
						1,372	5,750	66	17,201	681
							247		239	681-01 (MT)
							(1,343)		(3,791)	
									220	681-03 (MT)
									(2,106)	
						305	794		6,421	681-04 (MT)
						(656)	(1,889)		(41,697)	
							1,474		2,284	681-05 (MT)
							(1,399)		(14,913)	
									768	681-07 (MT)
									(3,247)	
										681-08 (MT)
							2,583		4,375	681-13 (MT)
							(7,641)		(20,039)	
							1,135	28	3,872	682
							119		1,078	682-01 (MT)
							(131)		(1,255)	
										682-02
						275	42		1,304	683
						275			249	683-01 (MT)
						(154)			(165)	
				67		359	26	68	1,304	684
						355			363	684-01 (MT)
						(628)			(605)	
										684-02
								129	55	685
								129		685-01 (MT)
								(290)		
						367			131	686
						307				686-01 (MT)
						(1,300)				
								64	493	687
									491	687-01 (MT)
									(251)	
						157	46	43	316	689
										691
						124	3,150	474	9,648	699
										699-13
										699-14
										699-15
										699-16
										699-17
	98			101	521	7,140	28,186	2,274	67,711	(計)

商品番号	アイルランド	ベルギー・ルクセンブルグ	フランス	西ドイツ	東ドイツ	スイス	ポルトガル	スペイン	イタリー	フィンランド
671		190	1,090	251		436				
672										
672-03/04										
673		12	83	1,174		105			55	
673-02										
681		113,842	15,545	76,654	10	437			1,240	
681-01				141						
(MT)				(1,962)						
681-03			5,342	1,264						
(MT)			(68,141)	(12,534)						
681-04		58,252	3,371	22,079						
(MT)		(521,731)	(29,149)	(170,330)						
681-05		18,250	1,042	16,815						
(MT)		(140,496)	(5,295)	(124,454)						
681-07		3,264	367	526						
(MT)		(15,929)	(1,935)	(1,824)						
681-08		641	588	4,030						
(MT)		(8,348)	(6,901)	(39,539)						
681-13		5,860	1,451	15,625		247			1,229	
(MT)		(31,630)	(8,966)	(66,401)		(716)			(5,818)	
682		37,774	687	8,066		178			38	
682-01		10,681		871						
(MT)		(11,850)		(874)						
682-02										
683		47		1,213		172				
683-01										
(MT)										
684		3,196	85	3,982		2,087			54	11
684-01										
(MT)										
684-02										
685		7,237	49	706						
685-01		6,706		682						
(MT)		(21,702)		(2,016)						
686		2,851		726						
686-01		1,550		158						
(MT)		(5,512)		(606)						
687		442	43	97		21	10			
687-01		439								
(MT)		(217)				11				
689		914	119	366		2,117				
691										
699		15,774	1,402	34.509	123		37	102	699	11
699-13										
699-14										
699-15										
699-16										
699-17										
(計)	211	349,967	41,899	192,508	3,332	12,720	1,080	332	10,577	7,109

ポーランド	ソ連	オーストリア	チェッコスロバキア	ハンガリー	ユーゴースラビア	ギリシャ	ルーマニア	ブルガリア	カナダ	商品番号
	8,654		11,458							671
										672
										672-03/04
		121	36	41						673
										673-02
121	739	1,590	1,579	291					62	681
										681-01
										(MT)
										681-03
										(MT)
		800	755							681-04
		(2,156)	(6,905)							(MT)
		448		233						681-05
		(563)		(2,474)						(MT)
										681-07
										(MT)
										681-08
										(MT)
			697							681-13
			(4,347)							(MT)
		31			44	83			63	682
										682-01
										(MT)
										682-02
										(MT)
									73	683
										683-01
										(MT)
	28	154		75					4,555	684
									4,554	684-01
									(8,299)	(MT)
										684-02
128					260					685
128					260					685-01
(249)					(810)					(MT)
24	224				23					686
	224									686-01
	(822)									(MT)
	23		397							687
			397							687-01
			(200)							(MT)
	67	29							54	689
										691
		1,408	181	18		12			245	699
										699-13
										699-14
										699-15
										699-16
										699-17
880	10,662	9,804	16,519	539	862	140	38	60	6,234	(計)

商品番号	アメリカ	メキシコ	ガテマラ	ニカラガ	キューバ	ペルー	チリ	ブラジル	アルゼンチン	タンジール
671	282									
672										
672-203/04										
673	53									
673-02										
681	23,326									
681-01 (MT)										
681-03	4,821									
(MT)	(46,092)									
681-04	198									
(MT)	(299)									
681-05	1,999									
(MT)	(5,815)									
681-07	14,110									
(MT)	(58,331)									
681-08 (MT)										
681-13	1,597									
(MT)	(3,350)									
682	7,245	168					1,585			
682-01	7,043	168					1,585			
(MT)	(7,626)	(199)					(1,625)			
682-02										
683	350									
683-01 (MT)										
684	1,765									
684-01 (MT)										
684-02										
685	1,813	2,953				197				15
685-01	1,812	2,953				197				
(MT)	(5,665)	(9,269)				(609)				
686	191	248								
686-01	181	248								
(MT)	(668)	(912)								
687		29								
687-01 (MT)										
689	478	77								
681										
699	4,204									
699-13										
699-14										
699-15										
699-16										
699-17										
(計)	51,217	3,475				197	1,585	34	32	39

エジプト	アングロエジプトンスーダン	南アフリカ連邦	オーストラリア	ニュージーランド	イギリス海外領土	ベルギー海外領土	フランス海外領土	オランダ海外領土	合計	商品番号
					24				23,158	671
									21,314	672
										672-203/04
									1,967	673
										673-02
		63							259,925	681
									1,570	681-01 (MT)
									(24,439)	
									11,804	681-03 (MT)
									(130,120)	
									93,795	681-04 (MT)
									(775,648)	
									42,701	681-05 (MT)
									(296,185)	
									19,073	681-07 (MT)
									(81,293)	
									5,274	681-08 (MT)
									(54,866)	
									33,823	681-13 (MT)
									(149,461)	
				39					61,051	682
									21,610	682-01 (MT)
									(23,636)	
										682-02
									3,480	683
									671	683-01 (MT)
									(400)	
									17,823	684
									5,563	684-01 (MT)
									(10,038)	
										684-02
			174		49				13,798	685
			174		49				13,222	685-01 (MT)
			(563)		(155)				(41,744)	
									4,789	686
									2,838	686-01 (MT)
									(10,135)	
					2,574				4,226	687
					2,574				4,220	687-01 (MT)
					(1,188)				(2,056)	
									2,767	689
									16,349	691
		22			61			41	74,887	699
										699-13
										699-14
										699-15
										699-16
										699-17
81	12	85	234	39	3,389	512	872	68	886,117	(計)

商品番号	日本	中共	インドネシア	インド	パキスタン	サウジアラビア	マスカットオーマン	ノールウエイ	スエーデン	デンマーク
711	65			12	99			375	796	843
711-03 (MT)										
711-05 (MT)										
712								10	980	568
713									100	
714						25		60	1,097	63
715									531	183
715-01 (MT)									436	133
715-02									(228)	(67)
716	142		31				82	429	7,873	2,552
716-01										
716-02										
716-03 (MT)								125 (131)	253 (250)	719 (965)
716-04										
716-06										
716-07										
716-08 (MT)									245 (126)	155 (137)
716-11										
716-14										
721	166				13			139	3,793	3,706
721-01 (MT)									356	608
721-02									(249)	(465)
721-03										
721-04										
721-12 (MT)										
721-13										
731									142	
731-01 (MT)										
731-02 (MT)										
731-03/04 (MT)										
731-05										
731-06 (MT)										
731-07 (MT)										

イギリス	アイルランド	ベルギールクセンブルグ	フランス	西ドイツ	東ドイツ	スイス	ポルトガル	スペイン	イタリー	商品番号
12,044		5,473	1,794	21,320		3,214	24		593	711
										711-03 (MT)
										711-05 (MT)
846		1,103	447	4,060	94	45				712
4,113		26	74	6,569		37			28	713
1,324		162	1,852	4,354	467	692			1,559	714
3,022		1,800	823	11,521	218	1,120			916	715
1,829		812	713	7,350	136	886			769	715-01 (MT)
(978)		(480)	(310)	(4,482)	(125)	(249)			(524)	715-02
30,744	48	15,328	3,868	82,521	1,355	8,389		30	2,691	716
										716-01
										716-02
5,109		2,086	299	12,744		527			175	716-03 (MT)
(6,579)		(3,025)	(425)	(16,190)		(341)			(551)	716-04
										716-06
										716-07
2,817		3,297	415	10,786	452	1,720			131	716-08 (MT)
(1,982)		(2,944)	(275)	(6,235)	(584)	(893)			(84)	716-11
										716-14
22,271	14	47,301	5,635	68,116	522	10,027		45	982	721
4,328		4,688	1,378	10,476	248	1,900				721-01 (MT)
(2,282)		(2,963)	(722)	(7,904)	(357)	(1,023)				721-02
										721-03
										721-04
										721-12 (MT)
										721-13
4,346		1,532	5,486	2,737		90				731
										731-01 (MT)
										731-02 (MT)
										731-03/04 (MT)
										731-05
										731-06 (MT)
										731-07 (MT)

商品番号	フィンランド	ポーランド	ソ連	オーストリア	チェッコスロバキア	ハンガリー	ユーゴースラビア	ギリシャ	ルーマニア	カナダ
711				1,163	63			22		32
711-03 (MT)										
711-05 (MT)										90
712				39	110					
713										
714				23						132
715		15		115	500	257				12
715-01 (MT)					476 (409)	242 (407)				
715-02										
716	29			680	168					268
716-01										
716-02										
716-03 (MT)										
716-04										
716-06										
716-07										
716-08 (MT)										
716-11										
716-14										
721	79			2,322	212	165	47			196
721-01 (MT)				270 (186)						
721-02										
721-03										
721-04										
721-12 (MT)										
721-13										
731										
731-01 (MT)										
731-02 (MT)										
731-03/04 (MT)										
731-05										
731-06 (MT)										
731-07 (MT)										

アメリカ	メキシコ	アルゼンチン	南アフリカ連邦	オーストラリア	イギリス海外領土	ベルギー海外領土	フランス海外領土	オランダ海外領土	合計	商品番号
10,936					17				58,928	711
									4,286	711-03 (MT)
									(1,615)	
									41,564	711-05 (MT)
257									(29,311)	
1,386									8,509	712
									12,481	713
3,702										
4,482									15,532	714
1,807									25,535	715
(635)									15,672	715-01 (MT)
									(8,994)	
										715-02
24,430			26		14		21	11	181,777	716
										716-01
										716-02
3,754							9		26,030	716-03 (MT)
(2,881)							(46)		(31,641)	
										716-04
										716-06
										716-07
6,683									26,813	716-08 (MT)
(2,350)									(15,689)	
										716 11
										716-14
8,693	14	27	20	15	36			16	174,659	721
1,468					1			2	25,950	721-01 (MT)
(433)					(1)			(1)	(16,739)	
										721-02
										721-03
										721-04
									12,390	721-12 (MT)
									(6,704)	
										721-13
									14,345	731
										731-01 (MT)
									9,639	731-02 (MT)
									(5,608)	
										731-03/04 (MT)
										731-05
									470	731-06 (MT)
									(1,182)	
									4,237	731-07 (MT)
									(9,783)	

商品番号	日本	中共	インドネシア	インド	パキスタン	サウジアラビア	マスカットオーマン	アイランド	イスエ	ラル	ノウエイ	スデエーン
732												3,733
732-01 (MT)												
732-02												
732-03 (MT)												
732-06												
733	18											167
733-01												
733-02												
734			38	131	171	11						
734-01											89	14
735								98				
735-02 (MT)												
(計)	**391**		**69**	**143**	**283**	**36**	**82**	**98**	**98**	**1,102**		
811												54
812	12											399
821												
831		25										325
841	338									95	283	
842												25
851	49											437
861	433						26				38	
861-01												
0131-0137												
861-02												
0221-0229												
861-03												
862												16
862-01												
862-02												
862-03												
863												
864											11	16
864-01												
891											21	115
891-01												
891-02												
891-03												
892												38

デンマーク	イギリス	アイルランド	ベルギールクセンブルグ	フランス	西ドイツ	東ドイツ	スイス	ポルトガル	スペイン	イタリー	商品番号
	21,823		53,004	5,007	46,988	180	254			5,785	732
	3,610		39,655	1,484	15,680	134				3,175	732-01 (MT)
	(3,394)		(35,149)	(1,232)	(14,454)	(184)				(2,822)	732-02
	1,491		3,777	231	7,610						732-03 (MT)
	(2,915)		(4,433)	(519)	(13,588)						732-06
	2,427		1,184	264	3,907	215	104			145	733
											733-01
											733-02
42	5,843		787	53	208		32			29	734
											734-01
26	3,575	56	4,690	764	9,533						735
											735-02 (MT)
7,983	**112,378**	**118**	**132,390**	**26,067**	**261,834**	**3,051**	**24,004**	**24**	**75**	**12,726**	(計)
173	150		30								811
81	203		1,853	122	3,400	51	16		25	96	812
	111		665	80	3,176	155	19		13	57	821
213	3,201		226	57	685					60	831
	22		35,998	1,267	8,487	707	2,034		34	2,772	841
	319		363	15	12						842
346	5,256		1,994	42	719	283	436			470	851
			842	614	8,564		2,009			289	361
											861-01
											0131-0137
											861-02
											0221-0229
											861-03
	985		2,620	187	1,291	35	34			160	862
											862-01
											862-02
											862-03
	227		18	83	93						863
	151		21	47	2,158		720			30	864
											864-01
383	1,668		5,950	481	4,138	274	326		10	461	891
											891-01
											891-02
											891-03
127	841		2,066	583	1,347	63	179			115	892

商品番号	フィンランド	ポーランド	オーストリア	チェッコスロバキア	ハンガリー	ユーゴースラビア	ギリシャ	カナダ	アメリカ	メキシコ	ベネゼラ
732			564	959	18				15,869		
732-01				499					763		
(MT)				(666)					(560)		
732-02											
732-03											
(MT)											
732-06											
733			105	71	24				46		
733-01											
733-02											
734	19							33	13,852		44
734-01											
735	79										
735-02											
(MT)											
(計)	**206**	**15**	**5,011**	**2,083**	**464**	**47**	**22**	**763**	**83,653**	**14**	**44**
811											
812			118	198	39				75		
821		39		123	44	235			52		
831			13						27		
841		14	400	104	176			32	2,349		
842					36				36		
851				139		21			25		
861	12		351	78	10			17	3,289		
861-01											
0131-0137											
861-02											
0221-0229											
861-03											
862									1,204		
862-01											
862-02											
862-03											
863									170		
864					13				35		
864-01											
891			2,745	125					1,123		
891-01											
891-02											
891-03											
892			43	11	26				739		

アルゼンチン	リビア	エチオピア エリトリア	南アフリカ連邦	オーストラリア	イギリス海外領土	フランス海外領土	オランダ海外領土	合計	商品番号
	105					86		154,411	732
								65,050	732-01
								(58,513)	(MT)
									732-02
	105					86		13,405	732-03
	(763)					(485)		(22,828)	(MT)
									732-06
								8,691	733
									733-01
									733-02
		42					15	21,374	734
									734-01
					13			18,956	735
								17,630	735-02
								(50,758)	(MT)
27	**105**	**42**	**46**	**15**	**80**	**107**	**42**	**695,198**	(計)
								51	811
					90			6,478	812
								5,362	821
						50		1,252	831
					289			59,168	841
								494	842
					233			4,510	851
							28	22,968	861
									861-01
									0131-0137
									861-02
									0221-0229
									861-03
								6,546	862
									862-01
									862-02
									862-03
							21	671	863
								3,187	864
									864-01
								17,845	891
									891-01
									891-02
									891-03
		14						6,233	892

商品番号	日本	朝鮮	中共	蒙古	台湾	ベトナム ラオス カンボジア	タイ	マラヤ連邦	シンガポール	フィリッピン
899	1,553									
899-02										
899-03										
899-04										
0421										
0429										
899-05										
899-07										
899-08										
899-11										
899-12										
899-13										
899-14										
899-15										
1511										
1529										
899-16										
899-17										
899-18										
899-99										
9911										
9912										
9914										
9916-26										
9930										
(計)	**2,385**		**25**							
911	21		31							
921	13						29			
931										
(計)	**34**		**31**				**29**			
990	117	7	42	5	8	9	24			6
(総 計)	**18,259**	**18**	**11,420**	**5**	**270**	**537**	**7,968**			**21,673**

インドネシア	ビルマ	インド	パキスタン	セイロン	アフガニスタン	イラン	イラーク	アデン	サウジアラビア	商品番号
10		10	21							899
										899-02
										899-03
										899-04
										0421
										0429
										899-05
										899-07
										899-08
										899-11
										899-12
										899-13
										899-14
										899-15
										1511
										1529
										899-16
										899-17
										899-18
										899-99
										9911
										9912
										9914
										9916-26
										9930
10		**10**	**21**						**26**	(計)
			18							911
58		37								921
16										931
74		**37**	**18**							(計)
93	13	64	31	31		23	15	8		990
115,852	**1,736**	**13,458**	**5,085**	**3,139**	**108**	**20,231**	**6,060**	**7,029**		(総 計)

摘品番号	マスカットオーマン	イスラエル	ヨルダン	シリア	レバノン	トルコ	アイスランド	ノールウエイ	スエーデン	デンマーク
899								261	1,206	645
899-02										
899-03										
899-04										
0421 0429										
899-05										
899-07										
899-08										
899-11										
899-12										
899-13										
899-14										
899-15										
1511 1529										
899-16										
899-17										
899-18										
899-99										
9911 9912										
9914										
9916-26										
9930										
(計)		95						614	2,631	1,968
911		17						49	406	380
921								13	11	283
931								13	16	35
(計)		17						75	433	698
990	2	292		26	33	8	25	101	6,310	167
(総 計)	9,153	2,634		6,648	34,770	7,563	351	24,809	121,921	23,507

イギリス	アイルランド	ベルギーセンブルグ	フランス	西ドイツ	東ドイツ	スイス	ポルトガル	スペイン	イタリー	商品番号
4,598		4,535	1,322	11,614	853	665	16	44	1,231	899
										899-02
										899-03
										899-04
										0421 0429
										899-05
										899-07
										899-08
										899-11
										899-12
										899-13
										899-14
										899-15
										1511 1529
										899-16
										899-17
										899-18
										899-99
										9911 9912
										9914
										9916-26
										9930
17,732		57,181	4,900	45,684	2,421	6,438	16	126	5,741	(計)
5,472		1,324	1,742	16,827	234	5,759		18	440	911
29	134	77	12	322						921
603		216	154	180		42		16		931
6,104	134	1,617	1,908	17,329	234	5,801		34	440	(計)
14,886	96	8,112	697	1,511	52	1,428	85	77	1,848	990
303,323	4,329	701,531	127,584	661,991	13,700	59,516	6,123	16,374	44,041	(総 計)

商品番号	フィンランド	ポーランド	ソ連	オーストリア	チェッコスロバキア	ハンガリー	ユーゴースラビア	ギリシャ	ルーマニア	ブルガリア
899	18	143	43	231	388	145	93			
899·02										
899-03										
899-04										
0421 0429										
899-05										
899-07										
899-08										
899-11										
899-12										
899-13										
899-14										
899-15										
1511 1529										
899-16										
899-17										
899-18										
899-99										
9911 9912										
9914										
9916-26										
9930										
(計)	**30**	**196**	**43**	**3,901**	**1,166**	**489**	**349**			
911		10		1,000	274	49				
921		198				409	459			
931										
(計)		**208**		**1,000**	**274**	**458**	**459**			
990	80	63	36	121	78	124	69	52	41	36
(総 計)	**29,395**	**3,525**	**42,159**	**31,790**	**25,824**	**4,047**	**5,143**	**5,725**	**2,915**	**913**

カナダ	アメリカ	メキシコ	ガテマラ	ホンジュラス	サルバドル	ニカラガ	コスタリカ	パナマ	キューバ	商品番号
92	1,535									899
										899-02
										899-03
										899-04
										0421 0429
										899-05
										899-07
										899-08
										899-11
										899-12
										899-13
										899-14
										899-15
										1511 1529
										899-16
										899-17
										899-18
										899-99
										9911 9912
										9914
										9916-26
										9930
141	**10,659**									(計)
25	1,230									911
	53	22								921
	1,280									931
25	**2,563**	**22**								(計)
140	1,598	23	3	1	4	7	10	23	38	990
47,530	**520,806**	**10,839**	**2,366**	**143**	**1,981**	**4,040**	**458**	**176**	**10,735**	(総 計)

商品番号	ハイチ	ドミニカ	コロンビア	ベネゼラ	エクアドル	ペルー	ボリビア	チリ	ブラジル	パラガイ
899										
899-02										
899-03										
899-04										
0421										
0429										
899-05										
899-07										
899-08										
899-11										
899-12										
899-13										
899-14										
899-15										
1511										
1529										
899-16										
899-17										
899-18										
899-99										
9911										
9912										
9914										
9916-26										
9930										
(計)										
911										
921									25	
931										
(計)									**25**	
990	7	1	19	23	5	21	2	22	35	11
(総 計)	**589**	**2,124**	**12,740**	**113,873**	**1,323**	**8,044**	**811**	**3,789**	**30,289**	**1,143**

ウルガイ	アルゼンチン	タンジール	リビア	エジプト	アングロエジプトスーダン	西アフリカ領	リベリア	エチオピア エリトリア	南アフリカ連邦	商品番号
										899
										899-02
										899-03
										899-04
										0421
										0429
										899-05
										899-07
										899-08
										899-11
										899-12
										899-13
										899-14
										899-15
										1511
										1529
										899-16
										899-17
										899-18
										899-99
										9911
										9912
										9914
										9916-26
										9930
									14	(計)
										911
										921
		63								931
		63								(計)
42	26	10	10	68	6	7	403	27	372	990
17,342	**34,143**	**528**	**243**	**6,373**	**2,503**	**1,743**	**3,442**	**1,485**	**14,332**	(総 計)

商品番号	南西アフリカ	中央アフリカ連邦	オーストラリア	ニュージーランド	イギリス海外領土	ベルギー海外領土	フランス海外領土	オランダ海外領土	ポルトガル海外領土	合計
899					128		39	10		31,478
899-02										
899-03										
899-04										
0421 0429										
899-05										
899-07										
899-08										
899-11										
899-12										
899-13										
899-14										
899-15										
1511 1529										
899-16										
899-17										
899-18										
899-99										
9911 9912										
9914										
9916-26										
9930										
(計)					**740**		**89**	**59**		**166,243**
911					22		15	19		35,450
921			54		112		77	12		2,521
931			43	88				18		2,845
(計)			**97**	**88**	**134**		**92**	**49**		**40,816**
990	23	19	57	27	921	28	62	49	24	
(総計)	**1,959**	**2,974**	**9,146**	**10,023**	**181,734**	**10,432**	**39,938**	**21,359**	**20,030**	**3,711,893**

納本

	671	
	672 672—03/04	
	673 673—02	
	681 681—01	
	681—03	
	681—04	
	681—05	
	681—07	)
	681—08	
	681—13	
	682 682—01	
	682—02	す
	683 683—01	
	684 684—01	
	684—02	則
	685 685—01	
	686 686—01	
	687 687—01	抵
	689	
	691	
	699 699—13	
	699—14	
	699—15	
	699—16	
	699—17	

899	雑製品（別掲を除く）
899—02	マッチ
899—03	かさ，つえ類
899—04	加工した羽毛，造花，人髪製品
899— 0421/9	（造花）
899—05	ボタン類
899—07	家庭用品(プラスチック製)
899—08	冷蔵庫
899—11	プラスチック製品(別掲を除く)
899—12	枝条製品
899—13	ほうき，ブラシ
899—14	運具用具
899—15	がん具，遊ぎ用具
899— 1511/9	（がん具）
899—16	万年筆，繰出鉛筆類
899—17	事務用品
899—18	喫煙用パイプ類
899—99	雑品（別掲を除く）
899— 9911/12	（喫煙用ライター）
899—9914	（まほうびん）
899— 9916/26	（身辺細貨類）
899—9930	（スライドファスナー）

9類	**特殊取扱品**
911	郵便小包
921	生活力を有する動物（非食用）
931	積もどし，積もどり品及び特殊取扱品
990	

ギー 領土	フランス 海外領土	オランダ 海外領土	ポルトガル 海外領土	合　計
	39	10		31,478
	89	**59**		**166,243**
	15	19		35,450
	77	12		2,521
		18		2,845
	92	**49**		**40,816**
28	62	49	24	
,432	**39,938**	**21,359**	**20,030**	**3,711,893**

納本

0 類　食　糧

001	生活力を有する動物（主として食用）
011	鳥獣肉類（生鮮，冷凍）
012	鳥獣肉類（乾燥，塩蔵）
013	鳥獣肉類（かん詰，びん詰）
021	ミルク及びクリーム（新鮮なもの）
022	ミルク及びクリーム（濃縮，乾燥）
023	バ　タ　ー
024	チーズ及びカード
025	鳥　卵
026	天然はちみつ
029	酪農製品（その他）
031	魚介類（生鮮）
031—01	魚　（鮮魚，冷凍魚）
032	魚介類及び調製品
032—01	〃　（気密容器入）
041	小　麦
042	米
043	大　麦
044	とうもろこし
045	穀類（粉砕してないもの）
046	小　麦　粉
047	穀粉（小麦粉を除く）
048	穀物の調製品
051	果実及びナット（生）
051—01	オレンジ，マンダリン
052	乾　果
053	果実（貯蔵又は調製したもの）
054	野菜及び根茎類（生鮮，乾燥）
055	野菜（貯蔵又は調製したもの）
061	砂　糖　類
061—01	粗糖
061—02	精製糖
062	砂糖菓子及びその他の砂糖調製品
071	コ　ー　ヒ　ー
072	コ　コ　ア
073	チョコレート及び調製品
074	茶及びマーテ
074—01	茶
075	香　辛　料
081	飼料（粉砕してない穀類を除く）
091	人造バター及びショートニング
099	食糧（別掲を除く）

1 類　飲料及びたばこ

111	アルコールを含まない飲料
112	アルコール飲料
112—01	ぶどう酒
112—03	ビール
112—04	蒸りゅう酒
121	たばこ（製造してないもの）
122	製造たばこ

2 類　食用に適しない原材料（鉱物性燃料を除く）

211	原皮類（毛皮を除く）仕上げしてないもの
212	毛皮（仕上げしてないもの）
221	採油用の種，ナット及び核
221—02	コプラ
221—04	大　豆
231	生　ゴ　ム　類
231—01	天然ゴム類
231—02	合成ゴム及びゴム代用物
241	薪材及び木炭
242	丸太及びそま角
242—01	〃　パルプ用材
242—02/03	〃　丸太及びそま角
243	製　材
244	コルク（未加工及びくず）
251	パルプ及びくず紙
251—03	化学木材パルプ（亜硫酸パルプ）
251—0310	（製紙用亜硫酸パルプ）
251—0320	（人造繊維用亜硫酸パルプ）
251—04	化学木材パルプ（亜硫酸パルプを除く）
251—0410	（製紙用クラフトパルプ）
251—0420	（人造繊維用クラフトパルプ）
261	絹
261—03	生　糸
262	羊毛及びその他の獣毛
262—01	原羊毛
262—02	洗上羊毛
263	綿
263—01	綿　花
264	黄麻（くずを含む）
265	植物繊維（綿，黄麻を除く）
266	人　造　繊　維
267	織物類のくず
271	肥料（精製してないもの）
271—03	〃　天然りん酸塩
271—04	〃　精製カリ塩類
272	鉱物（粗のもの）（石炭，石油，肥料原料を除く）
272—05	塩
281	鉄鉱石（精鉱を含む）
282	鉄　鋼　く　ず
283	非鉄卑金属鉱（精鉱を含む）
283—01	銅　鉱
283—02	ニッケル鉱
283—03	アルミニウム鉱（ボーキサイト）
283—06	錫鉱
284	非鉄金属のくず
285	銀鉱及び白金鉱
291	動物性原材料（食用に適しないもの）
292	植物性原材料（食用に適しないもの）

3 類　鉱物性燃料潤滑油その他これに類するもの

311	石炭，コークス，れん炭
311—01	石　炭
312	原油及び粗油
313	石　油　製　品
313—01	揮発油
314	天然ガス及び製造ガス
315	電　力

4 類　動植物油脂

411	動物性油脂
411—01	魚油および海獣油
411—121/22	（鯨　油）
411—210	（牛　脂）
412	植物性油
413	加工油脂並びに動植物性ろう

5 類　薬　品　類

511	無　機　薬　品
511—03	苛性ソーダ
512	有　機　薬　品
521	鉱物性タール及び石炭・石油・天然ガスから作った粗製薬品
531	コールタール染料及び天然あい
532	染色用及び皮なめし用エキス並びに合成皮なめし用材料
533	顔料，ペイント，ワニスその他これに類するもの
533—03	塗　料
541	医　薬　品
551	精油及び香料
552	香水，化粧品，せっけん，洗剤及びつや出料
552—01	化粧品
561	化　学　肥　料
561—01	窒素肥料
561—02	りん酸肥料
561—03	カリ肥料
591	爆　発　薬
599	その他の化学材料及び化学製品
599—01	合成プラスチック材料

6 類　原料別製品

611	革　類
612	革製品（人造革，再生革を含む）
613	毛皮（仕上げしたもの，染めたもの）
621	ゴム材料（加工したもの）
629	ゴ　ム　製　品
629—01	ゴムタイヤ，チューブ
631	ベニヤ単板，合板，人造または再製木材
631—02	合　板
632	木製品（別掲を除く）
633	コルク製品
641	紙及び板紙
641—01	新聞用紙
641—03	包装用紙
641—04	板　紙
642	パルプ・紙及び板紙の製品
651	織糸及び糸
651—01	生　糸
651—02	毛　糸
651—03/04	綿　糸
651—06	化学繊維糸
652	綿織物（標準のもの）
652—01	〃　粗　布
652—02	〃　加工布
653	織物（標準のもの）（綿織物を除く）
653—01	絹織物
653—02	毛織物
653—05	化繊織物
654	ツール，レース，ししゅう布，リボン，トリミング，その他
655	特殊の織物及びこれらに類するもの
656	繊維または繊維製品を主として用いた製品（衣類・はき物を除く）
657	敷　物　類
661	石灰セメント及び建築材料
661—02	セメント
662	粘土製建設材料及び耐火性建設材料
663	鉱物製品（別掲を除く）
663—09	陶磁器
664	ガ　ラ　ス
664—03	窓用板ガラス
664—04/05	窓用以外の板ガラス
665	ガラス製品
666	陶　磁　器
671	銀および白金族の金属
672	貴石，半貴石及び真珠
672—03/04	真
673	宝石製品及び貴金属製
673—02	身
681	鉄　鋼
681—01	鉄
681—03	—
681—04	棒
681—05	鋼板
681—07	〃
681—08	軌
681—13	鋼
682	銅
682—01	銅
682—02	伸
683	ニッケル
683—01	
684	アルミニウム
684—01	ア
684—02	ア
685	鉛
685—01	鉛
686	亜　鉛
686—01	亜
687	錫
687—01	錫
689	その他の非鉄卑金属
691	兵　器
699	金属製品（別掲を除く
699—13	家
699—14	
699—15	
699—16	
699—17	

6類　原料別製品

611	革類
612	革製品（人造革，再生革を含む）
613	毛皮（仕上げしたもの，染めたもの）
621	ゴム材料（加工したもの）
629	ゴム製品
629—01	ゴムタイヤ，チューブ
631	ベニヤ単板，合板，人造または再製木材
631—02	合板
632	木製品（別掲を除く）
633	コルク製品
641	紙及び板紙
641—01	新聞用紙
641—03	包装用紙
641—04	板紙
642	パルプ・紙及び板紙の製品
651	繊糸及び糸
651—01	生糸
651—02	毛糸
651—03/04	綿糸
651—06	化学繊維糸
652	綿織物（標準のもの）
652—01	〃　粗布
652—02	〃　加工布
653	織物（標準のもの）（綿織物を除く）
653—01	絹織物
653—02	毛織物
653—05	化繊織物
654	ツール，レース，ししゅう布，リボン，トリミング，その他
655	特殊の織物及びこれらに類するもの
656	繊維または繊維製品を主として用いた製品（衣類・はき物を除く）
657	敷物類
661	石灰セメント及び建築材料
661—02	セメント
662	粘土製建設材料及び耐火性建設材料
663	鉱物製品（別掲を除く）
663—09	陶磁器
664	ガラス
664—03	窓用板ガラス
664—04/05	窓用以外の板ガラス
665	ガラス製品
666	陶磁器
671	銀および白金族の金属
672	貴石，半貴石及び真珠
672—03/04	真珠
673	宝石製品及び貴金属製品
673—02	身辺細貨類
681	鉄鋼
681—01	銑鉄
681—03	一次製品
681—04	棒型鋼
681—05	鋼板（メッキしてないもの）
681—07	〃（メッキしたもの）
681—08	軌条
681—13	鋼管
682	銅
682—01	銅地金
682—02	伸銅品
683	ニッケル
683—01	ニッケル地金
684	アルミニウム
684—01	アルミニウム地金
684—02	アルミニウム圧延品
685	鉛
685—01	鉛地金
686	亜鉛
686—01	亜鉛地金
687	錫
687—01	錫地金
689	その他の非鉄卑金属
691	兵器
699	金属製品（別掲を除く）
699—13	家庭用具（鉄鋼製）
699—14	〃（アルミニウム製）
699—15	〃（卑金属製）
699—16	〃（ナイフ，フォーク，スプーン）
699—17	〃（刃物）

7類　機械類及び運搬用機器類

711	原動力機（電気原動力機を除く）
711—03	蒸気機関
711—05	内燃機関
712	農業用の機機類
713	けん引車（蒸気式のものを除く）
714	事務用機器
715	金属加工機械
715—01	金属工作機械
715—02	金属加工機械
716	鉱山，土木建設用機械及びその他の産業用機械類
716—01	ポンプ
716—02	産業用特殊車輌
716—03	鉱山，土木機械
716—04	木工機械
716—06	製紙機械
716—07	印刷・製本機械
716—08	繊維機械
716—11	ミシン
716—14	ベアリング類
721	電気機器類
721—01	発電機，電動機，変圧機など重電機器
721—02	電池
721—03	電球類
721—04	無線通信機器
721—12	携帯用電気機器
721—13	絶縁電線
731	鉄道車輌
731—01	〃　蒸気機関車
731—02	〃　電気機関車
731—03/04	〃　その他機関車及び自走鉄道車輌
731—05	〃　客車
731—06	〃　貨車及び保線用車
731—07	〃　部分品
732	道路走行車輌（原動力機を用いたもの）
732—01	乗用自動車
732—02	自動自転車
732—03	バス，トラック
732—06	道路走行車輌の部分品
733	道路走行車輌（原動力機を用いないもの）
733—01	自転車
733—02	自転車部分品
734	航空機
734—01	航空機
735	船舶
735—02	船舶（軍かん，解体用を除く）

8類　雑製品

811	組立家屋及び部分品
812	衛生，水道，暖房，照明用用具及び付属品
821	家具及び備付品
831	旅行用具及びハンドバックその他これに類するもの
841	衣類（毛皮製のものを除く）
842	〃（毛皮製のもの）
851	はき物
861	医療，理化学用機器，調整装置，光学及び測定機器
861—01	光学機器及び部分品
861—0131/0137	（双眼鏡）
861—02	写真用，映画用機器
861—0221/0229	（カメラ）
861—03	医療機器
862	写真及び映画用品
862—01	写真用フイルム乾板，感光紙
862—02	映画用フイルム（未撮影）
862—03	写真用化学薬品類
863	映画用フイルム（撮影したもの）
864	時計
864—01	懐中及び腕時計
891	楽器，蓄音器及びレコード
891—01	蓄音器
891—02	レコード
891—03	ピアノ
892	印刷物
899	雑製品（別掲を除く）
899—02	マッチ
899—03	かさ，つえ類
899—04	加工した羽毛，造花，人髪製品
899—0421/9	（造花）
899—05	ボタン類
899—07	家庭用品（プラスチック製）
899—08	冷蔵庫
899—11	プラスチック製品（別掲を除く）
899—12	枝条製品
899—13	ほうき，ブラシ
899—14	運具用具
899—15	がん具，遊ぎ用具
899—1511/9	（がん具）
899—16	万年筆，繰出鉛筆類
899—17	事務用品
899—18	喫煙用パイプ類
899—99	雑品（別掲を除く）
899—9911/12	（喫煙用ライター）
899—9914	（まほうびん）
899—9916/26	（身辺細貨類）
899—9930	（スライドファスナー）

9類　特殊取扱品

911	郵便小包
921	生活力を有する動物（非食用）
931	積もどし，積もどり品及び特殊取扱品
990	

商品番号	南西アフリカ	中央アフリカ連邦	オーストラリア	ニュージーランド	イギリス海外領土	ベルギー海外領土	フランス海外領土	オランダ海外領土	ポルトガル海外領土	合計
899										
899-0										
899-0										
899-0										
042										
042										
899-0										
899-0										
899-0										
899-1										
899-1										
899-1										
899-1										
899-1										
151										
152										
899-1										
899-1										
899-1										
899-9										
991										
991										
991										
9916-2										
993										
(計)										
911										
921										
931										
(計)										
990										
(総計)										

納本

本統計書刊行のお知らせ

（既刊）

No. 1 香港
No. 2 セイロン
No. 3 タイ
No. 4 イギリス
No. 5 西ドイツ
No. 6 インド
No. 7 フランス
No. 8 イタリー
No. 9 台湾
No. 10 ガーナ
No. 11 ニュージーランド
No. 12 エジプト
No. 13 オランダ

（未刊）

No. 14 マラヤ連邦
No. 15 フィリッピン
No. 16 南ベトナム
No. 17 ベルギー・ルクセンブルグ
No. 18 インドネシア
アメリカ
カナダ
イラン
オーストラリア

（発刊順序に多少の変更があります）

（No. 13） 海外諸国貿易統計表 （オランダ）

1959年2月20日発行 ¥160.

編集 通商産業省通商局通商調査課
発行者 西沢義久
印刷者 小宮山幸造
（小宮山印刷工業株式会社）

発行 財団法人 通商産業調査会
東京都千代田区霞ケ関3の4（通産省内）
電話 霞ケ関（58）0617，0791 振替東京 72112

（落丁・乱丁はお取替え致します）

財団法人
通商産業調査会