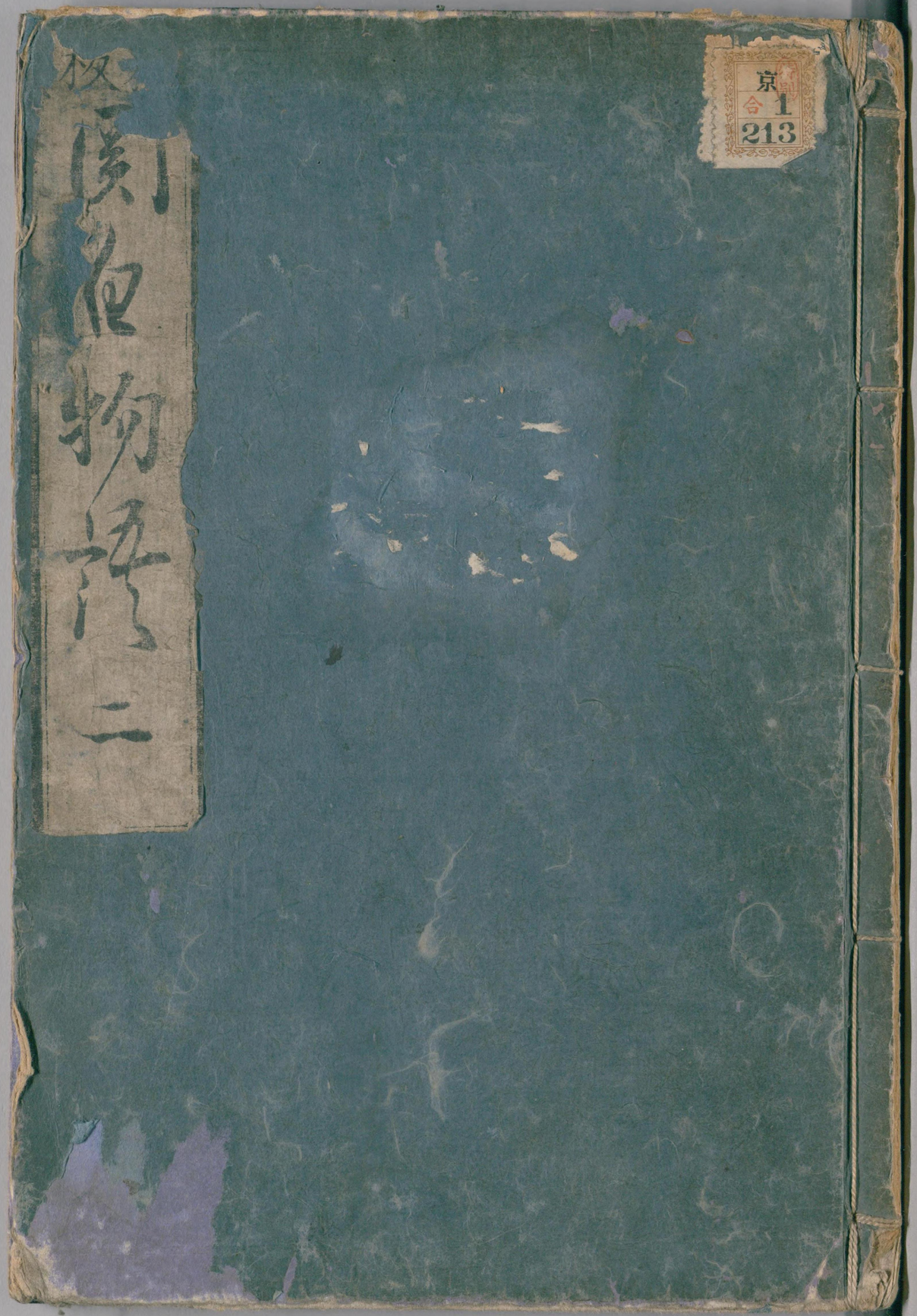

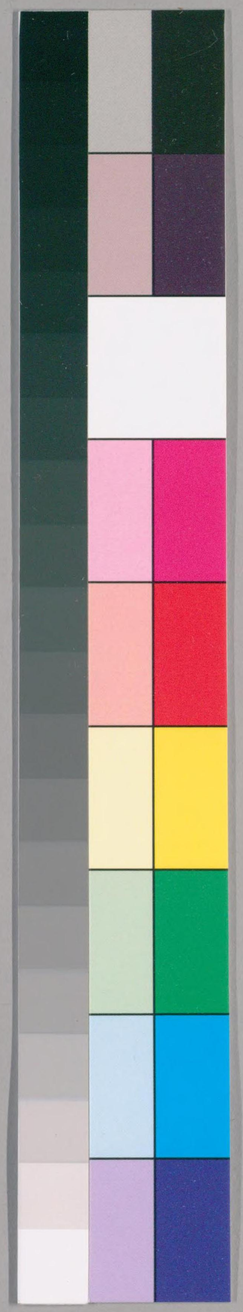

国立国会図書館　タイトル『聚楽物語』　請求記号 京-213

ガラス使用

国立国会図書館　タイトル『聚楽物語』　請求記号　京-213

ガラス使用

聚楽物語巻上目録

○巻関秀吉西國發向乃事付惟任むほん
并山崎合戦乃事

○秀吉天下を治まふ事付秀次菩提のなり
まつる事并淀屋御事付若君御誕生のなり

○開白恵道乃事并赤蔵御即位乃御事

○先帝崩御乃事付落書のなり并木村吉隆
御謀叛をくわたてまつる事

○田中兵部内通乃事付徳善院幸福を
聚楽へ来りとりし出を事

○吉隆いさめしてまつる事付阿波乃木工治
美見中事

聚楽物語 [illegible] 書

朝[illegible]ゑ[illegible]おおとも[illegible]
国[illegible]おさ[illegible]
天[illegible]
又[illegible]
[illegible]

[illegible]
[illegible]
[illegible]

ガラス使用
国立国会図書館　タイトル『聚楽物語』　請求記号 京-213

国立国会図書館　タイトル『聚楽物語』　請求記号 京-213

ガラス使用

国立国会図書館　タイトル『聚楽物語』　請求記号 京-213　　ガラス使用

国立国会図書館　タイトル『聚楽物語』　請求記号 京-213

ガラス使用

国立国会図書館　タイトル『聚楽物語』　請求記号 京-213

ガラス使用

国立国会図書館　タイトル『聚楽物語』　請求記号 京-213
ガラス使用

国立国会図書館　タイトル『聚楽物語』　請求記号 京-213　　ガラス使用

国立国会図書館　タイトル『聚楽物語』　請求記号 京-213　　ガラス使用

ガラス使用
国立国会図書館　タイトル『聚楽物語』　請求記号 京-213

国立国会図書館　タイトル『聚楽物語』　請求記号 京-213
ガラス使用

下藤指の者ども、そこらの数万に及ひ
ひたよせて、まひの先に金ぐ物ども、謀叛
ひの将面にて、かの者ども、今に候ふ
時分、参上つかまつるべきよし、
私ども、申しつくのごとく
まもる石田、かの者ども、法師の
て、関白の御遺恨にて、さるべき
候ふ、これ、光成ら、
人一人も、二人ばかりにて、
その光成も、供奉にて、
○治部少輔田中とすぐる
まず石田中、治部の門、
取り、よせ、さる石田、
人一人も、二人ばかりにて、
その光成も、供奉にて、
小姓ども、もたらねども、
ひとりも、石田、
ひとりも、光成、

いそのまま、ゆき、
乱、たくさんにて、
おのそれ、ゆき、
まりれ、ども、
ばかり、ゆき、
石田、
そひかう、
ども、
ども、
ども

国立国会図書館　タイトル『聚楽物語』　請求記号 京-213

ガラス使用

国立国会図書館　タイトル『聚楽物語』 請求記号 京-213

ガラス使用

No 22207/22

[illegible]

聚楽物語巻中目録

○開白伏見へ出浦乃事 付高野へ入浦の事

○秀須入道しかふ事 付浦宮復乃事

○秀須浦云達乃事 付秀須入道乃浦首実捨ぬ事

○木村常陸父子宮復の事 并熊谷宮復乃事 付下人追服ある事

○白井俊後阿波乃木立宮復乃事 付俊後ゆうまい乃事 あるしく俊後夫婦し美しき君ゆうまい事

○木村常陸が妻子の事 あらひに秀須老母乃浦事

国立国会図書館　タイトル『聚楽物語』　請求記号 京-213　ガラス使用

○開白伏見へ出御乃夏付高野へ入御のるの
開白御ましとまゐめまへは祥なく六条乃椅をおきたる大伝殿
乃まへとゐさせまふよ何とやらん前後もさはしく刻めさそ
切ふ人をあらしこに立まゐひ乃れは法供の人をも見なれは法うれ
夏乃迎さうと覚てはいゆしき者たれなりけるのあまゐ
に口惜くはへは東福寺へ御とゝ今ゐまあれまて御心志にはれ御服
なまへしとゆれは秀頃御名さては法師めはなきなられつるの
のむひんさよ御ふは見よりうしへし聚楽まて服さゝめと給ひけるから
けるに給ひ来ようわりたゝたもやゝ六条ゝまうのていとゆんはへは
敬まんくと今まうりてはと覚ては還御はいひもよりはひとゆ上なれは
開白御名御ゐまてをうち夫人ゐのうちそめにものゐましき物は輿車
そし馬上なれは何者なりたゆまてけらしてとゐへき物をおもへ
まゐるこそ口惜なれはふる細乃あるまづ炭乃もちまて御とゝ
そけとそ御ゐぬていまてゐさせまふ御へまし田右衛門尉高りむかひる

よりとんておりはしれなりまゐりけるの御れは持姫まて御産は一まつ
高那山へ志のさせまひてまんくまゐ御れは那山なるとゝらを給ひけるは
はへとゆれは開白御とゝてゝ見まて出るよりてゝ覚悟なれは
今更おとろくへきにあらは聚楽にまゐらせ御理とゆせは思ひ多く
ゐる見まて出るへ只今ともあらしをゐ命は露ちりも和し
ゐ稱たゝ無実まてまてゐるこそ何よりは口惜なれあひまゐへて秀頃か
ゐ者に家役なしさせまゐるゆゑ御ゐまゐへ志にはゞ服さゐへと乃
まへは右衛門尉ゐりていそ御服なるまてはゐへ第一旦かゝに給ひ御
まんくまは貝覚乃御書とはゐけら御ゐ庭と給ひて御ゐ
御ゐはゞまて徐云乃楽とはゐ乃まゐに給ひけるへとやうくに
ゆすめなりそれよりのふたゝ前後とかこゝ大和語にあるゝ
伏見の地とゝそはゐへ志りせまふ御ゐ乃うちゐる面まてゐさ
りさまうちそめの出御まゐる上の御供数百人ゐ御ゐらまつるに
此度なりけるに待宮の人ゐまてはゐゆしなりけまゐ夏語とた

国立国会図書館　タイトル『聚楽物語』 請求記号 京-213

ガラス使用

国立国会図書館　タイトル『聚楽物語』　請求記号 京-213

ガラス使用

国立国会図書館　タイトル『聚楽物語』 請求記号 京-213

ガラス使用

国立国会図書館　タイトル『聚楽物語』　請求記号 京-213
ガラス使用

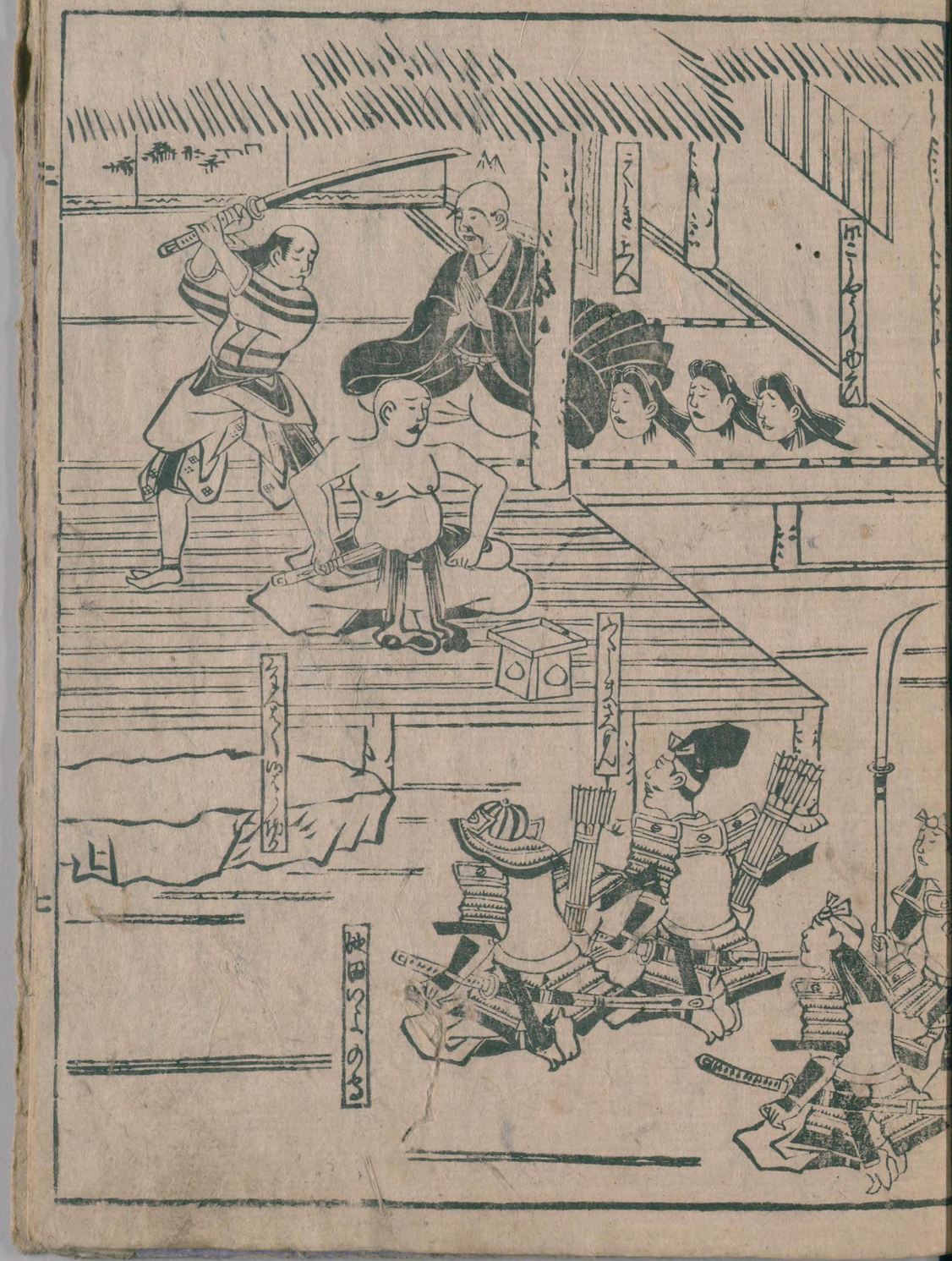

国立国会図書館　タイトル『聚楽物語』　請求記号 京-213

ガラス使用

国立国会図書館　タイトル『聚楽物語』　請求記号 京-213　　ガラス使用

国立国会図書館　タイトル『聚楽物語』　請求記号 京-213

ガラス使用

国立国会図書館　タイトル『聚楽物語』　請求記号 京-213　　ガラス使用

国立国会図書館　タイトル『聚楽物語』　請求記号 京-213

ガラス使用

特別
京
合 1
213

26/12/40

国立国会図書館　タイトル『聚楽物語』　請求記号 京-213

ガラス使用

国立国会図書館　タイトル『聚楽物語』　請求記号　京-213

ガラス使用