

中華民國十三年九月分

京師稅務實收實支報告書

監督京師稅務公署編印

監督京師稅務公署民國十二年九月分實收實支報告書

崇	文	門	稅	務	原別機	關款	目現	洋轉	幣流通券	特流通券	短免換合	計備	考	
崇文門總局 補稅	同 右 四成罰款	正陽門稅局 正雜各稅	永定門稅局 同	左安門稅局 同	右安門稅局 同	廣運門稅局 同	廣安門稅局 同	右	右	右	右	右	右	補稅者係查獲商人偷漏照章 補交稅款賠補者係員司少收 責令賠補之款 此項罰款內有本署處罰四成 洋學學元各分局處罰四成洋 五十六元三角八分八厘
11330 359	101968	9334500	350319	193594	69444	30556	114394	196600	11000	0	0	4446	59	1366 3756
0	400	401700	119800	6900	69700	11000	196600	309	0	0	0	4446	59	1366 3756
0	0	2696	47	0	0	0	309	0	0	0	0	4446	59	1366 3756
0	0	2945	50	0	0	0	4446	0	0	0	0	4446	59	1366 3756
0	0	212	1	0	0	0	59	0	0	0	0	4446	59	1366 3756
1366 3756	10336	9101100	37279	101294	66234	2756	114394	196600	11000	0	0	4446	59	1366 3756

官
562.19
111
R-1319



總 局 號 所 屬

東便門稅局同	右	二六九三六四八	五八二〇〇	〇	〇	一	〇	二七五二八四八
西便門稅局同	右	二〇〇五二九二	六六一〇〇	二七	二〇	〇	二二二八二九三	
額陽門稅局同	右	二四二一八三三	二六五〇〇	二	一	一	二二五二二三三	
阜成門稅局同	右	一六四八七三七	四〇〇	六	八	〇	一七七一六三七	
東直門稅局同	右	一七七一三三	三三四〇〇	一	二	〇	一七六九五三	
西直門稅局同	右	五七九六九五	一〇二二〇〇	六	一	一	六二一〇八九五	
安定門稅局同	右	二四五六五〇五	二二〇〇〇〇	八	二	〇	二二五九五〇五	
德勝門稅局同	右	二四七二三三	二四一六〇〇	二	八	〇	二二九二一三三	
蘆溝橋稅局同	右	一三四七三五八	四三五〇〇	〇	〇	〇	一三六九八五六	
海澱稅局同	右	九九六五二	八九六〇〇	〇	〇	〇	一〇六九五三	

收		局						各			
通縣稅局同	右	一、八二二〇元	一、七三〇〇	〇	〇	〇	〇	〇	〇	一、八二二〇元	
三道河稅局同	右	四〇〇八元	一〇〇〇	〇	〇	〇	〇	〇	〇	四二〇八元	
大石峪稅局同	右	一四七九元	五二〇〇	〇	〇	〇	〇	〇	〇	一三九二元	
白馬關稅局同	右	一、〇八六五	八七〇〇	〇	〇	〇	〇	〇	〇	一、九五六五	
古北口稅局同	右	六、七九六三	〇	〇	〇	〇	〇	〇	〇	六、七九六三	
半壁店稅局同	右	一、二二七〇	〇	〇	〇	〇	〇	〇	〇	一、二二七〇	
穆家峪稅局同	右	一、七三六六	〇	〇	〇	〇	〇	〇	〇	一、七三六六	
石匣稅局同	右	六、五八五七	〇	〇	〇	〇	〇	〇	〇	六、五八五七	
東環稅局同	右	七、三七五	一、一〇〇	〇	〇	〇	〇	〇	〇	七、三六五	
南苑稅局同	右	二、五五五九	一、五〇〇	〇	〇	〇	〇	〇	〇	二、九七四九	

入				部		之		老		雙		丹	
丹華公司等		機器仿製		總計		豐台代辦處酒稅		老天利水玻璃稅		雙合盛啤酒稅		洋貨統稅	
免000	免000	147,356.49	21,154.00	3,181.11	3,269.99	0	0	0	0	11,605.110	0	0	免000
1,100	1,100	26,500.00	10,000	1,226.11	1,943.33	0	0	0	0	0	0	0	免000
0	0	227.00	0	3,269.99	3,269.99	0	0	0	0	0	0	0	免000
0	0	556.00	0	3,269.99	3,269.99	0	0	0	0	0	0	0	免000
0	0	17.00	0	3,269.99	3,269.99	0	0	0	0	0	0	0	免000
0	0	18,178.33	41,400.00	3,269.99	15,677.99	0	0	0	0	11,605.110	0	0	免000
免000	免000	內稅稅洋二元零三角一分七厘又屬稅係奉令按全報解計洋一萬七千八百六元零三分五厘	免000	免000	免000	免000	免000	免000	免000	免000	免000	免000	免000

此項內之免稅單費係該公司所來之原料遵照部章例應免稅僅收單費

查本月分撥解津海關之啤酒稅水玻璃稅洋八元六角又本年六月十九日至七月五日本署已收未經過津海關之啤酒稅水玻璃稅應行報解洋一萬零七百零二元零二分兩其如上數合併聲明

此款係八月分稅款因彼時未能解到是以列入本月項下

局 各 屬 所 盤 局 總 務

右翼稅局同	右	八四三六一三	三三二〇〇	一〇九	四七	〇	九、二一七三	內稅稅洋四三三、六角一分三厘 又屠稅係奉令按九五報解計 洋八千七百九十八元九角 內稅稅洋二千七百零二元八角八 分又屠稅係奉令按九五報解 計洋三千一百九十二元
土城關稅局同	右	四四九七四八〇	一〇五五〇〇	九〇	一六	五	四、九三六八〇	
外館稅局牲畜稅		一三三二七〇	三三〇〇	〇	〇	〇	一、五八七〇	
什方院稅局同	右	一、四八六〇七〇	〇	〇	〇	〇	一、四八六〇七〇	
清河稅局同	右	七、五五六一	〇	〇	〇	〇	七、五五六一	
南口稅局同	右	九、九三六八〇	一四九〇〇	〇	〇	〇	七、〇七六八〇	
古北口稅局同	右	一、四六一七三	〇	〇	〇	〇	一、四六一七三	
穆家峪稅局同	右	四〇六三五	〇	〇	〇	〇	四〇六三五	
白馬關稅局同	右	二、九八〇〇五	五五〇〇	〇	〇	〇	三、〇三三〇五	
大石峪稅局同	右	一、三三〇九〇	六六〇〇	〇	〇	〇	一、三三三九〇	

出		支	收	部	之	入	收
高等審判廳 檢察廳 良司 經費改	教育部 經費及留 洋學費	陸軍檢閱使署軍 餉	入 統 計	總 計	半壁店稅局同 右	石匣稅局同 右	三道河稅局同 右
0	1,310,000.000	180,000.000	三三,九三九,六四四	四,六〇三,三七七	0	六,二一五	二四,五二〇
0	1,000,000.000	0	三,〇七三,〇〇〇	八,二二一,〇〇〇	0	一,二〇〇	0
0	0	0	四,六六九	一,七〇六	0	0	0
0	0	0	六,五八〇	二,九二二	0	0	0
0	0	0	七,四〇〇	三,六四〇	0	0	0
0	1,410,000.000	180,000.000	三三,一八八,六四四	八,〇,四八〇,三七七	0	四,〇二五	二四,〇一〇
此項於十一月八日奉財政部令每月應撥三千一百九十四元本月分未能照撥	元共計六萬六千元本月分發 東洋留學費洋三千零二十元 小學經費洋一萬九千八百元 查此項原奉部令每月應撥中 小學經費三萬五千元	奉部令現經國務會議議決按月增撥五萬元共計十五萬元 國務會議准每月在所收稅內 先撥付五萬元又於去年三月 五年七月奉財政部馬電以經					

部		之						
同	本署暨所屬各局	銀行團	司法部	津海關	同	財政部	陸軍部	總統府
右特別經費	經費	特種基金庫	經費	出口統稅	右驗鋪底稅	同右	同右	經費
11,526,110	11,526,110	0	11,000,000	8,966,000	5,545,000	0	0	0
0	0	0	0	0	7,300	11,016,700	0	0
0	0	0	0	0	111	4,856	0	0
0	0	0	0	0	14	6,566	0	0
0	0	0	0	0	7	73	0	0
11,526,110	11,526,110	0	11,000,000	8,966,000	6,557,000	14,183,700	0	0
此項特別經費係撥案撥付金城銀行聚義銀號利息及與章德比洋文上訴案律師公費		此項原係每月應撥十萬元本月分未能照撥	此項於十二年八月奉令每月應撥五萬元本月分因籌餉代埋部務於交代時尚有經手借欠立待歸結故實撥如上數	此款係代津海關所收之出口統稅本月撥還如上數	此款係遵向例專案報解	此項於十一年八月奉令每月應撥三萬元	此項於十一年五月奉財政部令每月應撥三萬元本月分未能照撥	此項原係每月應撥十萬元

記	附	月				支
		實	開	新	舊	
		在	除	收	管	出
		不			不	統
		敷			敷	計
		一八,九二六八	二二〇,七四一〇三	三三,九三九八四	二〇〇,七七五九	二二〇,〇四一〇三
		〇	三,〇一六〇〇〇	三,〇一六〇〇〇	〇	三,〇一六〇〇〇
		〇	四,八六八	四,八六八	〇	四,八六八
		〇	六,五六〇	六,五六〇	〇	六,五六〇
		〇	七四〇	七四〇	〇	七四〇
		一八,九二六八	三三,二九一〇三	三三,二九一〇三	二〇〇,七七五九	三三,二九一〇三

查本月財政部原定預算收入比額洋二十三萬零八百十九元實收洋二十三萬七千一百六十三元八角三分四厘除去不在比額之專款報解鋪底稅洋六百二十五元七角五分不計外共增收洋五千七百十九元再本月分所收之款除撥付各機關並本署經費及特別臨時經費外連同上月結算計尚借欠銀行洋十八萬八千八百九十一元八角六分八厘至本月分應撥教育費未能照撥仍俟下月稅收暢旺時再行補發合併聲明

京師稅務監督薛篤弼謹具

監督京師稅務公署民國三十三年度逐月稅收比較表

年 月	部 定 比 額 數	本 年 度 收 入 數	比 較 部 定 比 額 數		備 考
			增	減	
七 十 三 年 八 月	卅一, 〇九一, 〇〇〇	卅四, 〇九二, 〇九一	三, 〇〇一		
九 月	卅〇, 〇一三, 〇〇〇	三三, 五三六, 〇八四	五, 七一九		
合 計	四九, 八五五, 〇〇〇	七〇, 二四九, 一七五	三三, 三三四		

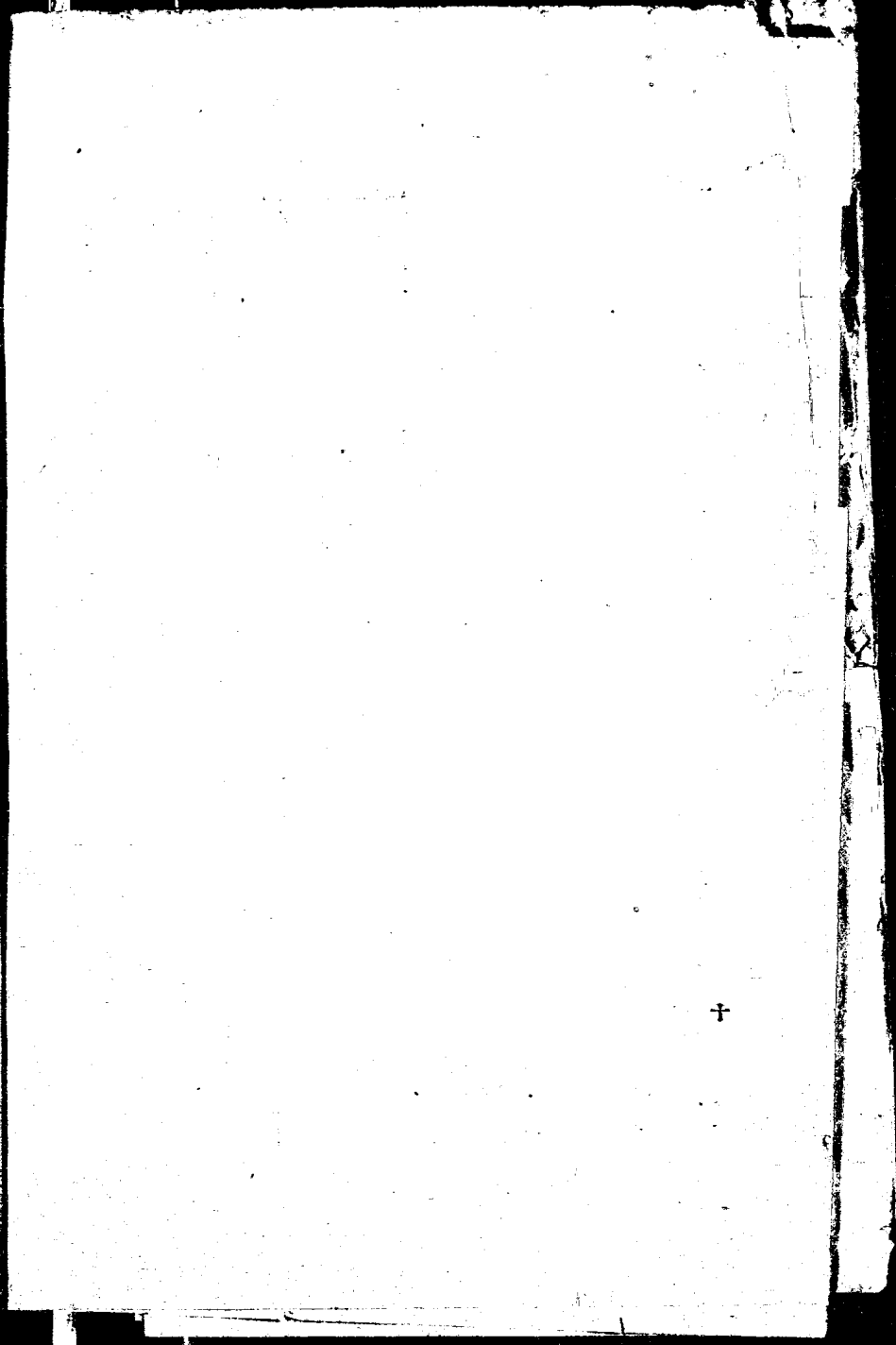

.19
3(9)

中華民國十四年九月分

京師稅務實收實支報告書

京師稅務監督公署編印

京師稅務監督公署民國十四年九月分實收實支報告書

工		商		區別	機關	目現	洋輔	幣	短	流	特	通	合	計	備	考			
廣渠門稅局同	右	右安門稅局同	右	左安門稅局同	右	永定門稅局同	右	正陽門稅局	正雜各稅	同	右	商工稅	四成罰款	本	署	補	稅		
一六七三〇		六九八七五九		一三五九五		四三三五四九		一五三、七六六九〇		二七九八二				八、〇〇〇					
一五、〇〇〇		五九、〇〇〇		六、七〇〇		一四、一〇〇		六、七〇〇		〇				〇					
〇		一		〇		一三		四、九三二		〇				〇					
六		三三		二		一四		一一、三三〇		〇				〇					
三		二五		三		三三		一〇、九四四		〇				〇					
一〇一、〇〇〇		七九五、六五九		一四、二九五		四、九四六、八九		一、〇、九四四		二七九八二				九三六、五					
										此項罰款內本署處罰四成洋	四十四元七角七分六厘各分	局處罰四成洋二百三十三元	二角零六厘	補稅者係查獲商人偷漏照章	補交稅款賠補者係員司少收	責令賠補之款			

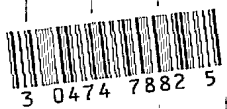

收 税

盧溝橋稅局同	德勝門稅局同	安定門稅局同	西直門稅局同	東直門稅局同	阜城門稅局同	朝陽門稅局同	西便門稅局同	東便門稅局同	廣安門稅局同
右	右	右	右	右	右	右	右	右	右
1,104,240	2,080,360	3,556,670	5,577,910	9,137,550	2,262,900	4,666,400	9,336,310	2,755,070	1,260,375
2,000,000	2,100,000	2,700,000	8,700,000	5,000,000	1,100,000	1,000,000	3,000,000	3,800,000	1,600,000
0	7	16	55	0	9	10	5	0	51
0	4	9	36	11	59	26	4	27	64
0	3	7	51	3	3	5	9	1	64
1,142,240	2,560,360	3,948,270	6,376,000	9,947,550	2,477,500	5,677,400	1,080,310	2,868,770	1,489,575

之

入

海稅稅局同	右	一、五三三六〇	三三三、〇〇〇	〇	〇	〇	〇	〇	〇	一、三六八五〇
南苑稅局同	右	三九二八三六	六、一〇〇	〇	〇	〇	〇	〇	〇	三九二、〇三六
東壩稅局同	右	八七五五三	三、三〇〇	〇	〇	〇	〇	〇	〇	八九八、八三三
石匣稅局同	右	二八九五五四	〇	〇	〇	〇	〇	〇	〇	二八九、五五四
穆家峪稅局同	右	五六二三二	〇	〇	〇	〇	〇	〇	〇	五六二、三二二
石井稅局同	右	一三六八五七	〇	〇	〇	〇	〇	〇	〇	一三六、八五七
半壁店稅局同	右	二九三三八九	〇	〇	〇	〇	〇	〇	〇	二九三、三八九
古北口稅局同	右	一、三〇〇四六七	〇	〇	〇	〇	〇	〇	〇	一、三〇〇、四六七
白馬關稅局同	右	三五八六〇二	〇	〇	〇	〇	〇	〇	〇	三五八、六〇二
大石峪稅局同	右	二九六六三三	〇	〇	〇	〇	〇	〇	〇	二九六、六三三

牲		部		總		羊		雙		丹		通		三	
同	同	本	計	坊	台	老	豐	天	合	華	縣	道	同	同	同
右	右	署	計	代	代	合	豐	利	盛	公	稅	河	稅	稅	稅
驗	契	房	計	辦	辦	天	豐	水	牌	司	局	稅	局	局	局
底	紙	地	計	處	處	酒	台	玻	酒	等	同	局	同	同	同
稅	價	契	計	酒	酒	稅	代	璃	稅	費	右	同	同	同	同
稅	價	稅	計	稅	稅	稅	辦	稅	稅	單	右	同	同	同	同
稅	價	稅	計	稅	稅	稅	辦	稅	稅	單	右	同	同	同	同
九四八	118000	三,九二二	二四,三七八	六	一,一〇一		二			三三三	一,五七七			五六一	
100	118000	三,九二二	二四,三七八	六	一,一〇一		二			三三三	一,五七七			五六一	
四〇〇〇	1,21800	10,300	二,四七〇	六	0		100			0	二〇〇〇			0	
四	0	1,21800	五,七三	六	0		100			0	0			0	
三	0	三,一七	二,八九五	六	0		0			0	0			0	
五元	0	三,一七	二,八九五	六	0		0			0	0			0	
1,020	1,21800	四,四〇〇	二七,八四二	六	一,一〇一		二			三三三	一,六八五			五六一	
100	1,21800	四,四〇〇	二七,八四二	六	一,一〇一		二			三三三	一,六八五			五六一	

此款係八月分稅款因彼時未能解到是以列入本月項下

此項內之免稅單費係該公司等所來之原料遵照部章例應免稅僅收單費

稅		契				屠		
古北口稅局同	南口稅局同	清河稅局同	什方院稅局同	外館稅局性盜稅	土城關稅局同	右翼稅局同	左翼稅局性屠稅	同 右性屠契 四成罰款
右	右	右	右	右	右	右	右	右
11,311.10	20,547.10	1,007.74	1,675.43	101.10	4,010.55	8,050.87	1,611.05	7,476.8
0	0	3,100	2,200	0	1,506.00	3,559.00	3,339.00	0
0	0	0	0	0	90	1.21	1100	0
0	0	0	0	0	3.92	25.5	1,184.6	0
0	0	0	0	0	3.40	6.0	9.1	0
11,311.10	20,547.10	1,007.74	1,675.43	101.10	5,009.85	9,832.75	1,813.55	7,998.8
					內屠稅係奉令按九五報解計 洋二千五百三十八元四角九 分五厘又性稅洋二千四百七 十一元三角六分	內屠稅係奉令按九五報解計 洋九千二百九十六元零二分 七厘	內屠稅係奉令按九五報解計 洋一萬八千五百二十五元零 九分一角六分	

支	收	入						總計
		半壁店稅局同	石匣稅局同	三道河稅局同	大石峪稅局同	白馬關稅局同	穆家峪稅局同	
西北邊防軍	統	右	右	右	右	右	右	
餉	計	計	計	計	計	計	計	
150,000,000	26,750,150	7,476,150	5,400	209,855	55,945	382,150	7,560	
0	3,433,100	9,534,000	0	0	0	0	0	
0	8,050	11,331	0	0	0	0	0	
0	18,345	5,450	0	0	0	0	0	
0	18,111	5,600	0	0	0	0	0	
150,000,800	36,668,150	18,825,531	5,400	209,855	55,945	382,150	7,560	
十二、年、七、月、奉、財、政、部、馬、電、以、 經、國、務、會、議、准、每、月、在、所、收、稅、 內、儘、先、撥、付、十、萬、元、於、十、三、 年、三、月、奉、部、令、現、經、國、務、會、議、 議、決、按、月、增、撥、五、萬、元、共、計、十、 五、萬、元、本、月、分、實、撥、如、上、數、								

月	支 出 統 計	部 之 出					
		同 右 儲 存 專 款	同 右 特 別 經 費	本 署 暨 所 屬 各 局 經 費	津 海 關 出 口 統 稅	同 右 驗 契 稅 稅	財 政 部 經 費
七 五 . 六 一 五 八 五 一	二 六 九 . 二 五 七 六 一	一 . 五 〇 〇 〇 〇 〇	六 六 . 九 五 五 〇 〇	三 六 . 六 四 〇 一 一	一 . 一 〇 〇 〇 〇 〇	五 . 〇 〇 〇 〇 〇 〇	二 五 . 〇 〇 〇 〇 〇 〇
〇	三 四 三 . 三 〇 〇 〇 〇	〇	〇	〇	〇	四 九 〇 〇 〇 〇	三 〇 〇 〇 〇 〇 〇 〇
〇	八 〇 五 四	〇	〇	〇	〇	八 . 〇 〇 〇 〇	〇
〇	一 八 . 三 四 五	〇	〇	〇	〇	一 八 . 三 〇 八	〇 . 〇 〇
〇	一 八 . 一 一 一	〇	〇	〇	〇	一 八 . 〇 〇 三	〇
七 五 . 六 一 五 八 五 一	三 七 . 一 五 八 六 一	一 . 五 〇 〇 〇 〇 〇	六 六 . 九 五 五 〇 〇	三 六 . 六 四 〇 一 一	一 . 一 〇 〇 〇 〇 〇	五 . 〇 〇 〇 〇 〇 〇	二 〇 . 〇 〇 〇 〇 〇 〇
		撥案提存	此款開支係公署不敷房租及秋季服裝費並獎金等		此款係代津海關所入之出口統稅本月分撥返如上數	此款係遵向例專案報解	查此項原奉部分每月應撥中小學校經費洋三萬五千元留東學費洋二萬一千九百八十元東西洋留學費洋三千零二十元共計六萬元本月分實撥如上數

總

新	收	二七九,七五〇.一五	三,四三三.一〇〇	八,〇五四	一八,三四五	一八,一一一	三六,六八一.五
開	除	二六九,二五六.一	三,四三三.一〇〇	八,〇五四	一八,三四五	一八,一一一	三三七,一五六.一
實	在 不 敷	一〇六,四八三.七	〇	〇	〇	〇	二六,一〇五.七

附

查本月分財政部原定預算收入比額洋二十三萬零八百一十九元實收洋三十二萬六千六百六十八元一角一分五厘再扣除不在比額之專款報解舖底稅洋一千零八十元零一角不計外共增收洋九萬四千七百六十九元零一分五厘再本月分所收之款除撥付西北邊防督辦公署洋一十五萬元教育部洋三萬元專款解部舖底稅洋一千零八十元零一角撥解津海關啤酒出口統稅洋一千一百八十元零一角本署經費洋三萬六千六百五十四元零一分一厘儲存建築專款洋一千五百元特別臨時經費洋六萬六千九百三十五元五角五分解財政部輔幣券現洋四萬九千八百零九元一角以上共支洋三十三萬七千一百五十八元八角六分一厘收支相抵不敷洋一萬零四百九十元零七角四分六厘連同上月結算共計借欠銀行現洋八萬六千一百零六元五角九分七厘所有借墊之款俟下月稅收暢旺時陸續扣還合併聲明

京師稅務監督劉之龍具

記

民國十四年度逐月稅收比較表

明 說	合 計	九 月	八 月	七 十 四 年 七 月 年	年 月 部 定 比 額 數	本 年 度 收 入 數	比 較 部 定 比 額 數		備 考
							增	減	
	四六九,八五〇〇〇	三三〇,八一〇〇〇	一六,〇二,〇〇〇	七,九五,〇〇〇		八三六,三三三三三	三六,四七一		
		三五,五六八〇五	二八四,一九〇九三	二六,五四六六五			九四,七六九		
			一三,一一〇	一四八,五八二					

568.19
11
(:14(9)

中華民國十四年十月分

京師稅務實收實支報告書

京師稅務監督公署編印



3 0474 7836 1

京師稅務監督公署民國十四年十月分實收實支報告書

工		商		區別機	關款	目現	洋輔	幣期短	券發境	流通券	特別流	券通合	計備	考
廣渠門稅局同	右	同	右	同	右	同	同	同	同	同	同	同	同	同
1,633,993	1,007,454	732,677	639,433	1,470,522	1,766,533	1,330,270	0	0	0	0	0	0	1,330,270	補稅者係查獲商人偷漏照章補交稅款賠補者係員司少收責令賠補之款
3,200	3,200	1,390	1,440	6,560	0	0	0	0	0	0	0	0	1,330,270	此項罰款內有本署處罰四成洋一千四百五十八元七角一分六厘各分局處罰四成洋三百零七元八角三分七厘
27	4	0	136	333	0	0	0	0	0	0	0	0	1,330,270	
130	10	64	335	10,566	0	0	0	0	0	0	0	0	1,330,270	
176	6	56	303	10,330	0	0	0	0	0	0	0	0	1,330,270	
1,981,493	1,016,654	866,677	712,033	1,711,490	1,766,533	1,330,270	0	0	0	0	0	0	1,330,270	

收		税	
廣安門稅局同	右	一・二・四・一・七〇	一・二・四・一・七〇
東便門稅局同	右	二・二・九・三・七九	二・二・九・三・七九
西便門稅局同	右	三・〇・三・五・八	三・〇・三・五・八
朝陽門稅局同	右	三・九・八・六・六	三・九・八・六・六
阜成門稅局同	右	一・九・〇・三・六〇	一・九・〇・三・六〇
東直門稅局同	右	一・二・三・八・六八	一・二・三・八・六八
西直門稅局同	右	三・三・四・〇・四七	三・三・四・〇・四七
安定門稅局同	右	四・九・二・〇・六九	四・九・二・〇・六九
德勝門稅局同	右	二・九・〇・〇・〇	二・九・〇・〇・〇
廣濟橋稅局同	右	二・六・九・九・七三	二・六・九・九・七三

之		入	
海凌稅局同	右	1,125,300	36,400
南苑稅局同	右	2,949,800	44,000
東瑞稅局同	右	1,170,000	14,000
石匣稅局同	右	2,433,300	0
穆家峪稅局同	右	1,071,600	0
石井稅局同	右	1,311,100	0
半壁店稅局同	右	4,726,800	0
古北口稅局同	右	11,211,700	0
白馬關稅局同	右	6,449,000	0
大石峪稅局同	右	2,577,500	0

部		性	
三道河稅局同	右	七六七六	
通縣稅局同	右	二二六七三	
丹華公司等	機器仿製 洋貨統稅 免稅單	一六〇〇〇	
壁合盛啤酒	老天利水玻璃稅	五二〇〇〇	
豐台代辦處酒	羊坊	六七四七	
總計		二〇八、六六一六	
本署房地契稅		四三、六四〇一〇	
同	右契紙價	九三〇〇〇	
同	右鋪底稅	一、一七五七五	

此項內之免稅單費係該公司等所來之原料遵照部章例應免稅僅收單費	一六〇〇〇	〇	〇	〇	〇	〇	〇	一、一七五七五	一、一七五七五
此款係九月分稅款因彼時未能解到是以列入本月項下	五二〇〇〇	〇	〇	〇	〇	〇	〇	二二六七三	二二六七三
	一六〇〇〇	〇	〇	〇	〇	〇	〇	二二、四四七三	二二、四四七三
	五二〇〇〇	〇	〇	〇	〇	〇	〇	七六七六	七六七六

收		稅		契		屠																			
台北口稅局同	右	南口稅局同	右	濟河稅局同	右	竹方院稅局同	右	外館稅局牲畜稅	右	土城關稅局同	右	右翼稅局同	右	左翼稅局牲畜屠稅	右	同	右	牲畜屠契	四成罰款	二八六四					
六、一三九四九〇		一、八六六三六〇		八六六九六六		九七八六五二		六七一七〇		五、〇〇〇六四五		一〇、二九〇三八		一七、〇一九〇八						二八六四					
〇		〇		二九〇〇		四四〇〇		〇		一四八三〇〇		三六二八〇〇		二〇四〇〇〇		〇		〇		〇					
〇		〇		〇		〇		〇		五九		三六六		一四八		〇		〇		〇					
〇		〇		〇		〇		〇		六六八		六九三		一、三〇九		〇		〇		〇					
〇		〇		〇		〇		〇		三九〇		九九〇		一、一九五		〇		〇		〇					
六、一三九四九〇		一、八六六三六〇		八七二八六六		九三三〇五三		六七一七〇		六、二六五九四五		二、七〇二三八		一九、八七六〇四						二八六四					
										內屠稅係奉令按九五報解計 洋一萬二千二百九十一元四 角八分又牲畜稅洋四百零九元 五角五分八厘 內屠稅係奉令按九五報解計 洋一萬二千二百九十一元四 角八分又牲畜稅洋四百零九元 五角五分八厘 洋一萬二千二百九十一元四 角八分又牲畜稅洋四百零九元 五角五分八厘 洋一萬二千二百九十一元四 角八分又牲畜稅洋四百零九元 五角五分八厘 洋一萬二千二百九十一元四 角八分又牲畜稅洋四百零九元 五角五分八厘															

支	入							
	收	部	之				入	
晉西北邊防軍 公署	入	總	半壁店稅局同	石匣稅局同	三道河稅局同	大石峪稅局同	白馬關稅局同	穆家峪稅局同
			右	右	右	右	右	右
餉	計	計						
二五〇,〇〇〇,〇〇〇	二九八,九三六,二七	九〇,二六二,三三九	二六,三五五	二六,三三〇	九,九四七,一五	一七,四〇五	一,三三四,〇〇〇	五,九三五
〇	三,九五六,〇〇〇	九,八七〇,〇〇〇	〇	〇	〇	〇	〇	〇
〇	六,五七三	二,六〇七	〇	〇	〇	〇	〇	〇
〇	二,二一八	八,一五六	〇	〇	〇	〇	〇	〇
〇	一,六五〇,〇〇〇	五,八六三	〇	〇	〇	〇	〇	〇
一五〇,〇〇〇,〇〇〇	三,四九,〇七三,三七	一〇七,八八九,三九	二六,三五五	二六,三三〇	九,九四七,一五	一七,四〇五	一,三三四,〇〇〇	五,九三五

五年七月奉財政部馬電以經
 國務會議准每月在所收稅內
 儘先撥付十萬元又於三年三月
 奉部令現經國務會議議決按
 月增撥五萬元共計十五萬元本
 月分撥付五萬元預撥十一月
 分十萬元本月分預撥如上數

月	支	出							
		部	同	同	本署暨所屬各局	津海關出口統稅	同	財政部	教育部
舊管不敷	出統計	右儲蓄存款	右特別經費	經費	統稅	右舖底稅契稅	經費	經費及留	中小學校
八六·一〇六五九七	三六·五五六三	一,五〇〇,〇〇〇	一一,四七〇,〇〇〇	三六,八三六三	四九〇,〇〇〇	一一,一六五,〇〇〇	〇	一五,〇〇〇,〇〇〇	
〇	三,九九六,〇〇〇	〇	〇	〇	〇	四,〇〇〇	九,五四四,〇〇〇	三,〇〇〇,〇〇〇	
〇	六,五七三	〇	〇	〇	〇	三〇	六,五四三	〇	
〇	三,一一八	〇	〇	〇	〇	三三	三,〇九九七	〇	
〇	一八,五〇〇	〇	〇	〇	〇	八	一八,四九	〇	
八六·一〇六五九七	三六·六五三三	一,五〇〇,〇〇〇	一一,四七〇,〇〇〇	三六,八三六三	四九〇,〇〇〇	一一,一五〇,〇〇〇	四,九三〇,〇〇〇	一八,〇〇〇,〇〇〇	
		撥案提存	此款係房租補助費冬季制服費各局修理費薛前任獎金撥案撥付各銀行利息等		此款係代津海關所入之出口統稅本月分撥還如上數	此款係遊向例專案報解	此項於十一年八月奉令每月應撥三萬元	查此項原奉部令每月應撥中小學校經費洋三萬五千元留東學費洋二萬一千九百八十元東西洋留學費洋三千零二十元共計六萬元本月分實撥如上數	

總	附	記
<p>新 收 二九八·九三六·七 三九五·六〇〇 六·五七三 三二·二一八 一八五〇〇 三〇九·〇七三·四七</p>	<p>開 除 三六·五五六·三 三九五·六〇〇 六·五七三 三二·二一八 一八五〇〇 三六六·六六三·三</p> <p>實 在 不 敷 一〇三·六九三·三 〇 〇 〇 〇 一〇三·六九三·三</p>	<p>查本月分財政部原定預算收入比額洋二十四萬七千零一十七元實收洋三十四萬九千零七十三元四角二分七厘除 去不在比額之專款報解舖底稅洋一千四百十元零九角三分不計外計增收洋十萬零零六百四十五元四角九分七厘 再以本月分所收之款除撥付西北邊防督辦公署本月分十五萬元預撥十一月分十萬元教育部一萬八千元專款解部 舖底稅洋一千四百十元零九角三分撥還津海關啤酒出口統稅洋四百九十元零二角本署經費洋三萬六千八百八十 三元六角三分三厘又本署特別臨時經費洋一萬一千四百七十七元零六分又儲存建築專款洋一千五百元解財政部 輔幣券等洋四萬六千九百零三元四角以上共解支洋三十六萬六千六百六十五元二角二分三厘收支相抵計不敷洋 一萬七千五百九十一元七角九分六厘運回上月結算共計借欠銀行現洋十萬零三千六百九十八元三角九分三厘所 有此項借墊之款仍俟下月稅收暢旺時陸續扣還合併聲明</p> <p style="text-align: center;">京師稅務監督劉之龍具</p>

京師稅務監督公署民國十四年度逐月稅收比較表

年 月	部 定 比 額 數	本 年 度 收 入 數	比 較 部 定 比 額 數		備 考
			增	減	
七 十 四 年	七 七 六 五 〇 〇 〇	三 六 〇 五 六 六 五	一 四 六 五 六 二		
八 月	一 五 一 〇 二 一 〇 〇 〇	二 四 一 九 〇 九 三	一 三 三 一 一 〇		
九 月	二 〇 〇 〇 一 九 〇 〇 〇	三 五 五 八 〇 二 五	九 四 七 六 九		
十 月	二 四 七 〇 一 七 〇 〇 〇	三 四 〇 六 二 四 九 七	一 〇 〇 六 四 四		
合 計	七 七 六 八 七 〇 〇 〇	一 一 八 三 九 六 〇 一 〇	四 〇 七 一 一 六		
明 說					

167D

中華民國十五年二月分

京師稅務實收實支報告書

京師稅務監督公署編印

京師稅務監督公署民國十五年二月分實收實支報告書

區別機		關款	目現	洋輔	幣期短	兌換券	流通券	特別券	流通券	合計	備考
商	本	署	補稅	0	0	0	0	0	0	0	補稅者係在獲商人偷漏照章 補交稅款賠補者係員司少收 實令賠補之款
	賠	補稅	0	0	0	0	0	0	0	0	
同	右	商工稅	四成罰款	0	0	0	0	0	0	0	此項罰款內有本署處罰四成 洋一百零八元八角零四厘各 分局處罰四成洋八百零五元 三角一分五厘
	同	正雜各稅	九七·五六三·九〇〇	三六六·三〇〇	三·四二六	七·〇四	六·七五	一一五·一五六·二六〇	九四·二九		
永定門稅局同	右	三·二四八·四	一〇一·〇〇	八·七	一·八	七·六	三·五六八·九六四				
左安門稅局同	右	一·六七二·四七	一四八·〇〇	四〇	一四	一〇六	一·九七二·七一				
右安門稅局同	右	一·四一四·四〇	六四〇·〇〇	四三	一三	六二	一·七三七·六四〇				
廣渠門稅局同	右	七四三·七三四	二八四·〇〇	九九	一六	三二〇	七·九〇七·七四				

562.19
111
P: (5/2)



3 1797 0954 2

收		税	
廣安門稅局同	右	九、四三、四〇五	一一、二〇、〇〇〇
東便門稅局同	右	一、九九、五五六	二、六九、〇〇〇
西便門稅局同	右	六、一八、七三三	六、三三、〇〇〇
朝陽門稅局同	右	五、三三、四二二	一、九〇、五〇〇
阜成門稅局同	右	八、四、九三三	二、六七、〇〇〇
東直門稅局同	右	一、二九、九三三	五、〇〇、〇〇〇
西直門稅局同	右	二、五、八〇二	四、三三、〇〇〇
安定門稅局同	右	一、四三、九二四	九、四二、〇〇〇
德勝門稅局同	右	八、〇七、七九二	二、六九、一〇〇
蘆溝橋稅局同	右	二、三三、三九七	一、二二、〇〇〇

入

之

海澱稅局同	右	五九四二二	100K00	0	0	0	0	五〇1011
南苑稅局同	右	一七〇八四	10000	0	0	0	一八三二四	
東壩稅局同	右	113K01	1500	0	0	0	11K001	
石叵稅局同	右	三九一六八	0	0	0	0	三九一六八	
程家峪稅局同	右	三九二九四	0	0	0	0	三九二九四	
石井稅局同	右	八八二八九	0	0	0	0	八八二八九	
半壁店稅局同	右	一六九〇二	0	0	0	0	1K9021	
古北口稅局同	右	二八三六〇	0	0	0	0	二八三六〇	
白馬關稅局同	右	八二二七九	0	0	0	0	八二二七九	
大石峪稅局同	右	九二九〇七	0	0	0	0	九二九〇七	

部		性		總		計	
三道河稅局同	右	1363.44	0	0	0	0	1363.44
通縣稅局同	右	1795.00	1000	0	0	0	1795.00
丹華公司等	機器仿製 洋貨統稅 免稅單	411.00	0	0	0	0	411.00
雙合	盛牌酒稅	175.00	0	0	0	0	175.00
老天	利水玻璃稅	0	0	0	0	0	0
豐台	酒稅	596.96	550.00	0	0	0	1146.96
羊坊	代辦處酒稅	596.96	550.00	0	0	0	1146.96
總計		14345.60	1835.00	411.00	854.96	830.33	16586.59
本署	房地契稅	3393.20	8000	316	411.6	117.7	16586.59
同	右契紙價	41000	20500	0	0	0	111500
同	右舖底稅	111300	1100	0	0	33	152600

此款係一月分稅款因彼時未能解到是以列入本月項下

此項內之免稅單費係該公司等所來之原料遵照部章例應免稅僅收單費

收		稅		契		屠		
古北口稅局同	南口稅局同	清河稅局同	什方院稅局同	外館稅局牲畜稅	土城關稅局同	右翼稅局同	左翼稅局牲屠稅	同 右 牲屠契 四成罰款
右	右	右	右	右	右	右	右	右
四六七五五	一四二二〇	三三六四二	五二二九一	二七四五〇	八六〇八三	四八三三〇	一五、四六三六四	四二二四〇
〇	〇	〇	一九〇〇	〇	七四二〇〇	二五三三〇〇	一九二〇〇	〇
〇	〇	〇	〇	〇	二	九〇	四	〇
〇	〇	〇	〇	〇	七六	一九六	一〇、一九一	〇
〇	〇	〇	〇	〇	五	三六	四〇	〇
四六七五五	一四二二〇	三三六四二	五二二九一	二七四五〇	一、〇七三〇五	五、六六九〇	一七、三三三六四	四二二四〇
					內屠稅係奉令按九五報解計 洋五百九十元零二角三分五 厘又牲稅洋四百八十六元八 角	內屠稅係奉令按九五報解計 洋五千四百五十三元三角八 分又牲稅洋三百十三元五角 三分	內屠稅係奉令按九五報解計 洋一萬七千一百元零一角 九分又牲稅洋二百二十二元 六角七分四厘	

出		之		部		支	
財政部	同	津海	本署	同	同	支	月
經	右	關	署	右	右	出	
費	驗	出口	所	及	儲	統	
	契	稅	屬	獎	存	計	
	底	統	經	金	建		
	稅	稅	費	等	款		
	稅	稅	費	租	款		
	稅	稅	費	等	款		
0	13,350.00	1,750.00	7,110.96	7,540.50	1,500.00	33,350.96	
2,570.70	1,100.00	0	0	0	0	2,571.60	
4,648.80	0	0	0	0	0	4,648.80	
14,018.80	0	0	0	0	0	14,018.80	
10,335.00	333.00	0	0	0	0	10,338.00	
3,597.00	1,400.00	1,750.00	2,110.96	7,540.50	1,500.00	22,908.96	
此項於十一年八月奉令每月應撥三萬元	此款係遵向例專案報解	此款係代津海關所收之出口統稅本月分撥還如上數		補助房租及獎金等項均奉指令照准	撥案提存		

總

實 在 不 敷 一六・三九五二 〇 〇 〇 〇 一六・三九五二

附

查本月分 財政部原定收入比額洋十三萬九千零六十八元實收洋二十二萬一千四百五十六元六角二分五厘除去不在比額之專款報解舖底稅洋一百四十四元四角六分不計外計增收洋八萬二千二百四十四元一角六分五厘再以此本月分所收之款除撥付西北邊防督辦公署洋十萬元撥解津海關啤酒水玻璃出口統稅洋一百七十八元五角專款解部舖底稅洋一百四十四元四角六分本署經費洋三萬七千一百一十元零六角九分六厘又儲存建築專款洋一千五百元又補助房租及獎金洋七萬三千五百十四元四角五分解 財政部券幣洋三萬一千五百六十九元七角以上共解支洋二十四萬四千零十七元八角零六厘收支兩抵不敷洋二萬二千五百六十一元一角八分一厘運同上月結算共借欠銀行現洋十六萬一千三百二十九元五角八分二厘所有此項借墊之款仍俟下月稅收暢旺時陸續扣還合併聲明

記

京師稅務監督劉之龍具

京師稅務監督公署民國十四年度逐月稅收比較表

年 月	部 定 比 額 數	本 年 度 收 入 數	比 較 部 定 比 額 數		備 考
			增	減	
十 五 年 月	一五九,一七〇〇〇	二五七,三三六五	九六,一六六		
二 月	一三九,〇八,〇〇〇	三三,三三二六	八三,二四〇		
合 計	二九八,一五〇〇〇	四六,六六四六	一八〇,四四〇		
明 說					

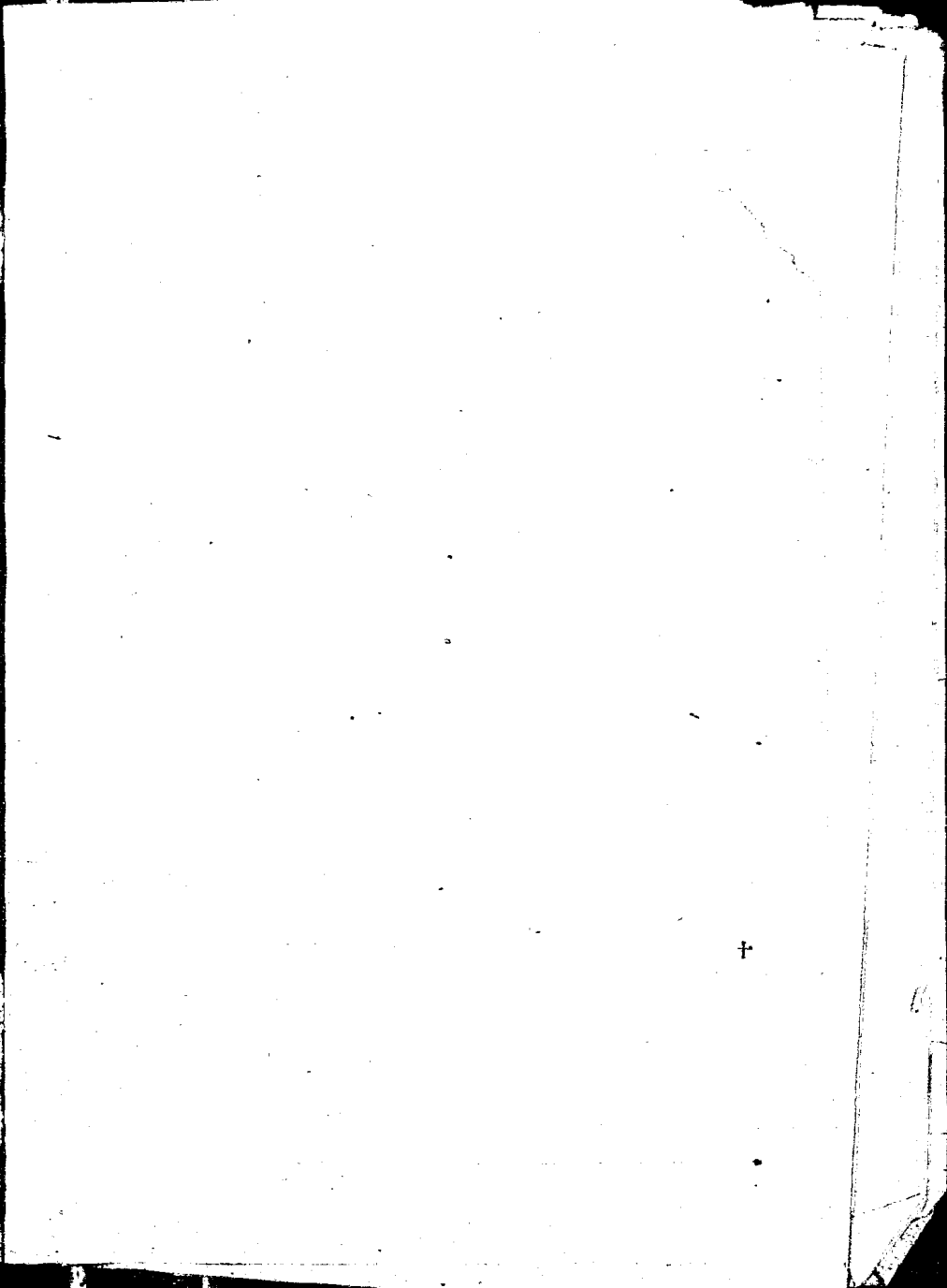

10-22

11

8.19
1
15(2)