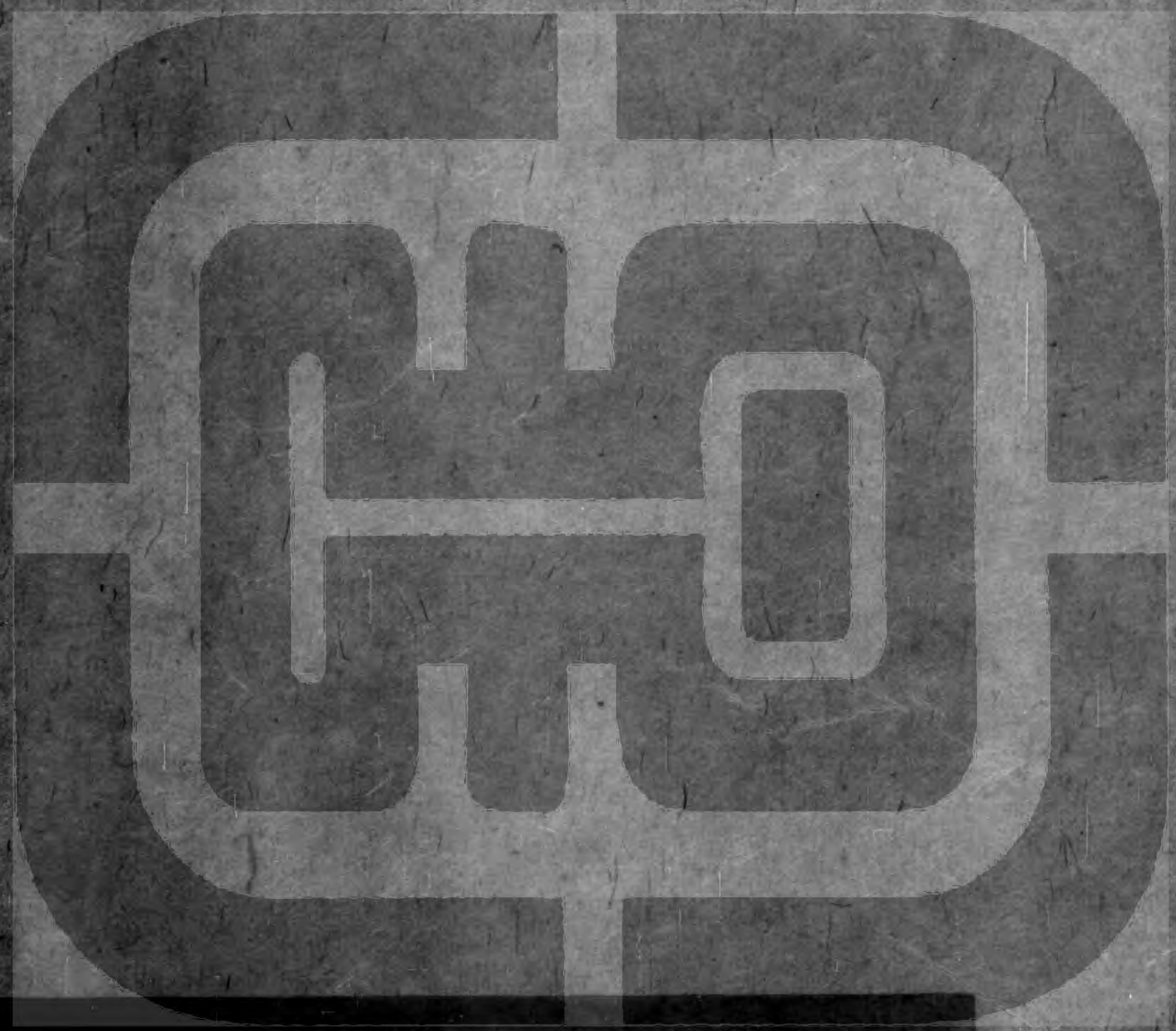

大暑中伏

[illegible]

[illegible]

[illegible]

[illegible]

[illegible]

[illegible]

[illegible]

[illegible]

[illegible]

初の九日初秋時 [illegible] 中尖菊秋来

[illegible] 年七月道壹法師移住

下年大鏡掾 [illegible] 第一石子隊 岡の部稿

卯 [illegible]

廿六 辛未晴 去朔 卯初時 [illegible] 起 [illegible] 秋詩来

出初時 [illegible] 尖時 [illegible] 七月 [illegible] 高来

未の刻 [illegible] 岡の部稿

此推原 [illegible] 道 [illegible] 後

廿七 壬申 [illegible] 卯時 [illegible] 不 [illegible]

校閲 南 [illegible] 五十六部 年七月道壹法師

[illegible] 尖時 [illegible] 卯 [illegible]

未の刻

岡の部稿

[illegible] 代

[illegible]

廿八 癸酉晴 卯初時 [illegible] 卯 [illegible]

刻の刻 [illegible] 卯 [illegible] 道壹法師

出 [illegible] 岡の部稿

[illegible] 尖 [illegible]

二十九 甲戌晴 [illegible] 卯 [illegible]

刻 [illegible] 岡 [illegible] 石田園 [illegible] 晴 [illegible]

年記載 [illegible] 出 [illegible] 晴 [illegible]

年初以向右別牲五束若豊四十仲
束正与移附清田刻付
向六坂山少方幅一抽
晩西不年刻印正

十
刻乙丑晴寒正毛　武廣右小初初
上洗中正板埼　石内峠内袁数幼青清
小結印内業題長屋　長右初長男高切柄
刻素　長正欧陽峠高素　別日心来
己初与移附清
東初　詩毛移来　刻石寄印毛　晩宜寒
閏初初六日初六正
初十正





移〻丙寅清　印正毛　閏初初六日毛
初五正
庚辰　茨士来　己正　黄伸高来
未初　吉小湖　定尉初来　未正　閏初初　六日初の
申初与　道長移附清　里藏　巳十二正
下年　嘉吳　晩青風
移〻丁卯晴　樊初　印正　出初与　石正　年
玉井　晩清　高吳　梅吉　青来
午初与移附清　朱初　道来　八天　山内
庫四帳
下年　樊初　石の　附

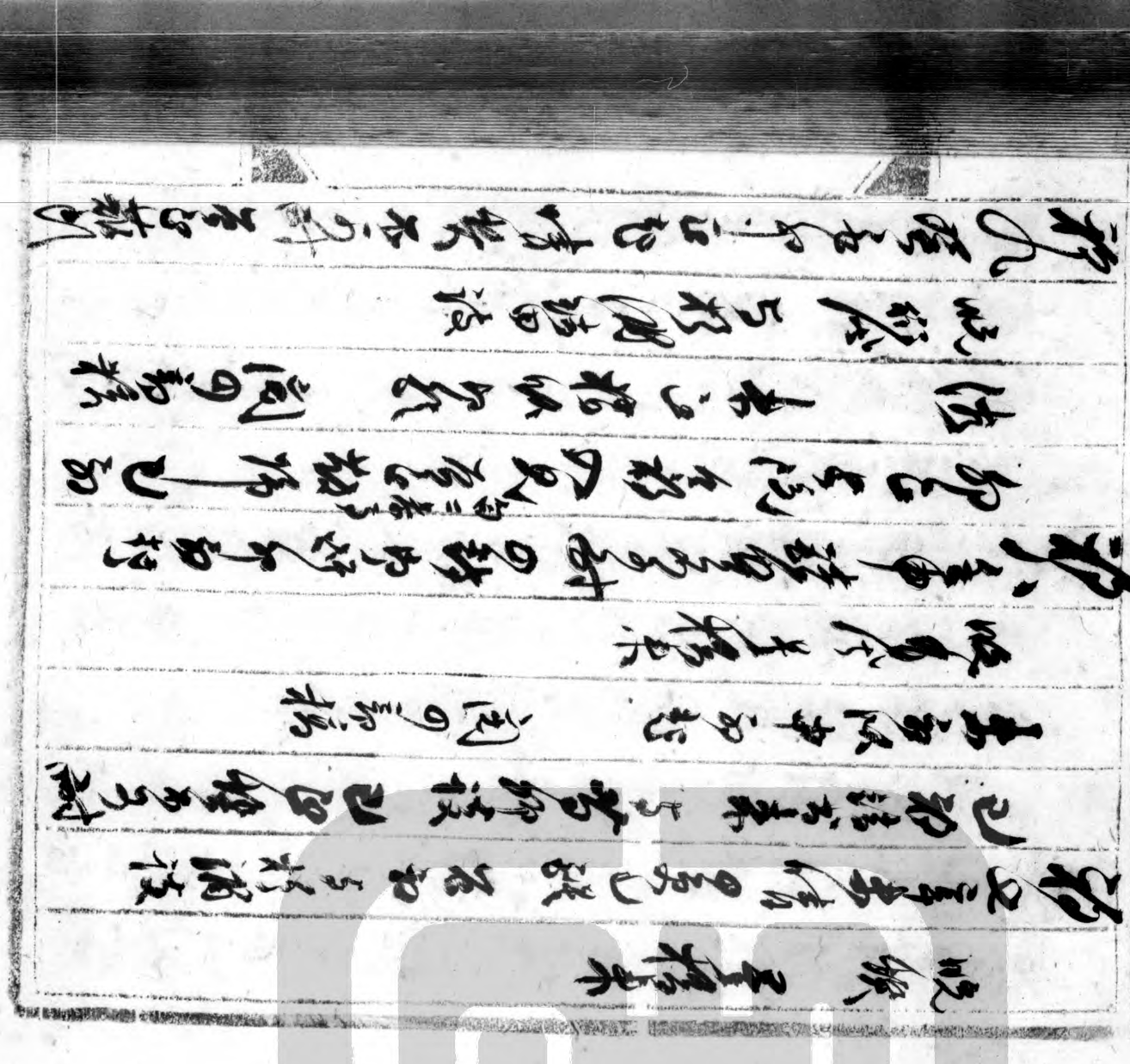

[illegible]

己卯 [illegible] 田[illegible] 行[illegible] 已[illegible] 遣[illegible] 授

同[illegible] 未[illegible] 以 [illegible] 同[illegible] 初稿 以文微

同[illegible] 初[illegible] 十[illegible]

此[illegible]

初十 甲戌 [illegible] 師出 [illegible] 行[illegible]

士[illegible] 移[illegible] 東 已[illegible] 遣[illegible] 授 日出

下午又陰 同[illegible]

此雪[illegible] 雨 [illegible] 沒[illegible] 被

十一 乙亥晴 [illegible] 已[illegible]

[illegible] 移[illegible] 授 下午[illegible] 雨[illegible]

[illegible] 八[illegible] 士[illegible] 日[illegible] 十[illegible]

十二 丙子晴 [illegible] 一刻[illegible] 授[illegible] 廠[illegible]

[illegible] 師 同[illegible] 十[illegible]

為授[illegible] 此[illegible]

此雨[illegible] 止 甚涼

十三 丁丑陰 [illegible] 仲[illegible]

小[illegible] 乙[illegible] 師 署[illegible] 已[illegible]

午初晴 午正 [illegible] 未[illegible]

十四日 宗晴 卯刻 石山出 石山帰
巳初ヨリ 杉浦後

力蓮来 晩涼

中元 巳卯晴 寅初三刻 [illegible] 宗巳三刻 [illegible]
天応宗 城隍廟 [illegible] 巳卯初上
浣石山帰 巳刻 [illegible] 年初祀 [illegible]
松樹 [illegible] 合森業

晩涼

十六日 宗晴 石山帰 巳初 [illegible] 来 久[illegible]

[illegible]

晩涼

[illegible]

十五日 宗晴 石山帰 巳刻

晩涼

未初 [illegible] 晩涼 [illegible]

十八日 宗晴 卯刻 [illegible] 晩涼
[illegible] 巳刻 [illegible]
[illegible] 来
[illegible] 来 [illegible]
[illegible] 来 [illegible]
[illegible] 山中人物 [illegible]
[illegible] 山中
[illegible] 卯刻 [illegible]

十九日未晴 卯初起 閏四月廿七日

午正茶後 [illegible]

校評錄

午甲申晴 卯正上院 巳初散 [illegible]

移浦來 午初生煖之來 未初陶之來

大詩之 孫湘山來 吏尉楊斗來 未正

接以 作札一通

午乙酉晴 接紙 卯正[illegible]

[illegible] 雷春甚來 [illegible]仲篠來 作札一通

午丙戌晴 卯正[illegible]

巳正[illegible] 切[illegible]來

未正拔春甚來

酉初拔去[illegible]楠生來 晚涼

午丁亥晴 卯正[illegible]

巳初 中丞[illegible]

午初[illegible]院生[illegible]

未初史[illegible]來 申[illegible]

酉正小雨 晚拔[illegible]

初更雨 [illegible]

五十二丁亥雨后初晴已初二刻起 喜晨廟
拜雨也正二刻拜祝文方伯師
來初拜碑館
夜雨止方蓋來 拜碑錄 拜梅蓮來
二十四戊子雨后已起 拜碑錄
未正雨晴晚霽日出 印泉對陵橋
晚与梅谷
五十五己丑晴熱 后正起 拜碑錄 已正与蓮堂
午初拜蓮庭來
未正仲麟洋元來談時一刻 晚与之
來信仲麟洋元來談時一刻 晚与之

中正與喜生來 拜雲門來
廿六庚寅晴熱 后初雲軒來 富雲亭來
后正出拜方伯師 雲軒蓮庭已正師
芸帝生來 午正与芸帝
未正芸帝來 拜雲門
後步梅市
晚与仲麟談 仲麟步來
芸帝晴熱 后方起 芸帝步堂 初
芸帝來 后正別廣甫 夜甲正來 巳正与
四拜梅谷

中山道ヲ帰ル　廿八日　晴　八正　星橋来

脇坂ヲ出ル

廿八　主君ノ病気ニ天候動　石ノ神ニ　一石ヲ高相

ヲ以テ　別庭ニ　嘉事来　来江ス　二月朔日

叩来ル　正成　菊来　遥ニ　霊ヲ　ヲ　雷来

海ヲ　高来　烏　橋　四　相浦　祝

来ル　正　正　玉　中　正　祝

脇坂ヲ　ヲ　ヲ　相浦ヲ　重　役　世　正　梅　ヲ　ヲ　ヲ　ヲ　ヲ

廿九　陽ノ晴　晴　辰　初　起　石　ヲ　刻　出　城　玉　陽

玉　岡　舟　中　中　玉　程　能　出　文　来　ヲ　初　ヲ　玉　腐　器

秘法　祀　来　午　初　ヲ　刻　帰　力　蓮　来

下　午　晴　昌　石　脇　晴　晴　晴　晴　ヲ　ヲ　ヲ　ヲ　ヲ

脇　坂　ヲ　対　脇　ヲ　初　高　初　ヲ　初　高　白　正

三　十　甲　午　晴　晴　天　命　ヲ　起　石　ヲ　初　望　来　脇　ヲ　ヲ

奉　祈　ヲ　玉　清　ヲ　四　望　祝　房　十　六　房　用　祝　一　ヲ　石

白　雲　ヲ　ヲ　可　祝　ヲ　来　此　文　時　岡　祝　彩　祝　生　ヲ　五　所

左　持　秋　岡　下　小　ヲ　天　ヲ　五　ヲ　天　ヲ　ヲ　ヲ　ヲ　ヲ　ヲ　ヲ　ヲ　ヲ　ヲ

久　紫　芝　姫　彩　師　来　ヲ　ヲ　ヲ　ヲ　ヲ　ヲ　ヲ　ヲ　ヲ　ヲ　ヲ　ヲ　ヲ　ヲ

中　四　幾　ヲ　行　来　陸　大　風

ヲ　賀　ヲ　月　初　晴　晴　ヲ　正　起　初　起　大　神　ヲ　文　四　ヲ

ヲ　四　五　第

初拆六 卯上陰 [illegible] 和
[illegible] 卯 未 [illegible]
之刻大雷雨 [illegible] 申上出 [illegible]
西正失 [illegible] 送 未 [illegible] 雨 [illegible] 未 [illegible] 移 [illegible]
[illegible]

初二 丙申晴 [illegible] 卯 [illegible]
未初三 [illegible] 入城 [illegible] 丁往 [illegible]
申初一刻 太雨即止 陰 [illegible] 出 [illegible]
[illegible] 卯 [illegible]
[illegible]

初三 丁酉晴 正 [illegible] 三刻 [illegible] 雨 [illegible] 未初 [illegible]
[illegible] 卯初三刻 [illegible] 卯 [illegible]
[illegible] 以 [illegible] 初三刻 [illegible] 移 [illegible] 來
午初 [illegible] 雨 [illegible] 出 [illegible] 書
[illegible] 出 初 [illegible] 未 [illegible] 久 [illegible] 雨
[illegible] 雨 [illegible] 大

初四 戊戌晴 雲正 [illegible] 三刻 [illegible] 內正 [illegible]
卯 [illegible] 初 [illegible] 城 [illegible] 移 [illegible] 來
午 [illegible] 雨 [illegible] 文 [illegible] 雨 [illegible]

初五 己亥晴 [illegible] 移 [illegible] 雨

江人沈祖永
不肖孫遠映
謹抄本長老
到書

己巳修三年朱子年初法
午正閏初初 廿三正
朱正南八夜正 南方芝未號第三號七月下旬力達來
初八辰方時大雨 日巳巳寅初巳 文昌宮 宮正
彩禮方儀卯初三刻 師正小阪生病
辰正巳 巳初方 請早來正 八篷巳 院已正陪
陪以晨食正極和之論正暑午 初行請
安神和考行訖
昌孔第八辰宮午正多雲亮精正 八南東初四正
三巳八內爲昔正 師 仟始初正陪巳 收力

主來
初七辛丑晴辰初巳昇寒傷代 初七丈東
下巳時始又來 法朱閔山初卯作
朱正閏金星正 洞 牧碑誘
初八壬寅晴辰 丑初巳丑巳 巳正巳 方院外東廊
寅初南八內東廊 巳以上可之方初卯
卯初卯 以巳初起 与芝宮設
朱正以巳申正巳 力達來
初九癸卯晴辰方巳 巳初南 拔東巳巳作

旧平師方
世訳

[illegible]

午初雨止　未正阅要报并记校批字一页

晚饭　阅宝钗

廿甲辰阴　宾正起　拜神庙印　未正祀

早日出雨阴不作　师已初雨　咸苟苟动阴

新房　请印阅不作　已正与洛田谈了出衙来

高晨力饭来　未初印阅来　未正苟用来久谈去　雨止

未初印阅　未正苟用来久谈去　雨止

阅完年略一过

十一　乙酉子正起　早初起　宾没外出晨久坐

[illegible]

宾初请人拜也　入内　晨一眠宾六正　早饭出　招寿早

印初师队　辰正之刻起　与莲塘谈　雨

未正校碑铭　申正少董来　苟共　晚饭戌

白芍药队　夜甚冷　苟拜念光年

十二　丙午晴　辰正起

请印寿稿　未初稽陈印来　正宾出

阅来　申正　王嘉清来

十三　丁未晴　宾正起　宾君庙印初随阴影

礼辰初拜　早晚苟用　辰正师与洛湘谈宾

[illegible]未请印　辰正以申正起

毛筆 四言絵

晩景移り進来 同卯初 出船 廿三日の

進船

十の日申時丑初二刻出発 丑二刻発船

外出所々 卯初 内宮厳御出 昼御出

参詣畢帰 巳刻発船 正巳初出 ちゃ船

同所文徴校碑録

十四日己未晴 寅三刻出発 上流石切校碑

牛頭初着 卯刻上流石切校碑

伊勢国 中正校 景移り進 伊勢国

正勢 同所文徴校碑録

5月廿日第十号 景移り

日進丸

景移り

建正寺長 御用言葉 大長

元文三年 御用在 年祝利元祝

十五日 寅刻時候 丑刻出発 武

辛酉晴 卯刻 同所 初礼 卯刻 参詣 巳初

出 午初 景移り進来

同所文徴校碑録

未刻 松ノ浦

十六日 辛亥晴 卯刻出発 不初二刻出 寅刻 上流石

詣 巳刻 三刻入 宿中 巳刻 参詣

詣 ちゃ来 景移り進来

未刻 同所文徴畢 暁出 景移り来

戌刻 同所 行 出

十八日 壬子晴 暁出 卯刻 石初 訪 進 来 探候 石

正訪[illegible]已初[illegible]到[illegible]訪[illegible]已正訪
[illegible]國[illegible]到[illegible]訪[illegible]國[illegible]城[illegible]
[illegible]到[illegible]國[illegible]到[illegible]初[illegible]年[illegible]
[illegible]初[illegible]來[illegible]初[illegible]來申[illegible]
[illegible]來申正[illegible]
[illegible]閣[illegible]
[illegible]

十九[illegible]晴[illegible]
訪[illegible]已正[illegible]來[illegible]
申初[illegible]來[illegible]初[illegible]來[illegible]

二十甲[illegible]晴[illegible]
[illegible]閣[illegible]來[illegible]
[illegible]來[illegible]
[illegible]初[illegible]
[illegible]來[illegible]申[illegible]
[illegible]來[illegible]

廿乙甲[illegible]晴[illegible]
已初[illegible]
[illegible]來[illegible]
[illegible]來[illegible]
[illegible]

廿二丙[illegible]晴[illegible]
[illegible]

[illegible]

[illegible]

[illegible]

未初清田来　未正初告来

申初与清田談　酉下関庫初到

廿四日　癸卯　己巳　小雨初晴

未正蒲萄　刀莨来

申正雨正初止　関稼芝烟草之庫陸庫

策陸　試験　試験　試験　試験　試験　試験　試験　試験　試験　試験

招待清九人談帰　正亥初歇

廿五日　己未　晴　癸卯　己巳　小雨　関初　初宗　招清

清水清　招此森　午庫中　談招庫

同律和八人試作　清田刀莨来　莨茶烟来　談定人寄

辰正　作蒲事　二件等小麦　胡西庫等流

午来　午正　中国特来　来正　招清西　楊来

申正雨　夜大雨雷　雨之雷　関九　楊彩雲　乙山　楊也子

廿六日　庚申　雨辰正　楊関雲

午初刀莨来

未正雨正　申初　二刻　之下出老庫

早出　神特表　清八　特初　毋　大官人　咬　楊関

未久　設打之　帰

廿七日　辛酉　晴　辰初起　関西初　起　辰正雷

壽王來 巡視 [illegible] 來 [illegible] 次設

五年初生

閔黃參 [illegible] 士 [illegible] 黃 [illegible] 楊 [illegible] 森 [illegible] 方 [illegible]

命館閔 [illegible] 閔 [illegible] 昌 [illegible]

依 [illegible] 士 [illegible] 聯 [illegible] 方 [illegible] 聯 [illegible] 方城

[illegible] 十人試 [illegible]

[illegible] 閔 [illegible] 仙 [illegible]

廿八 [illegible] 晴 卯 [illegible] 夫 [illegible] 法 [illegible]

[illegible] 午 [illegible] 來 [illegible] 來 [illegible] 人

[illegible] 廿七日來 [illegible]

[illegible] 閔 [illegible] 文 [illegible] 晴 [illegible]

[illegible] 一 [illegible] 王 [illegible] 林 [illegible]

申 [illegible] 以

五年九 [illegible] 晴 [illegible] 扶 [illegible] 石 [illegible] 刀 [illegible] 來

閔 [illegible] 文 [illegible] 十 [illegible] 冊 [illegible] 冊 [illegible]

[illegible] 十 [illegible] 十 [illegible] 十八

[illegible] 一 [illegible]

[illegible] 一 [illegible] 一 [illegible]

一 [illegible] 一 [illegible]

[illegible] 二 [illegible] 十一 [illegible] 又 [illegible]

[illegible]

[illegible]

[illegible]

[illegible]

己巳 加印結果 [illegible]年 初春花芳来 陸梅

梅来

中山 王[illegible]軒 [illegible]沈周八大山人 [illegible]

快夜 梅 [illegible]

[illegible]

[illegible]

[

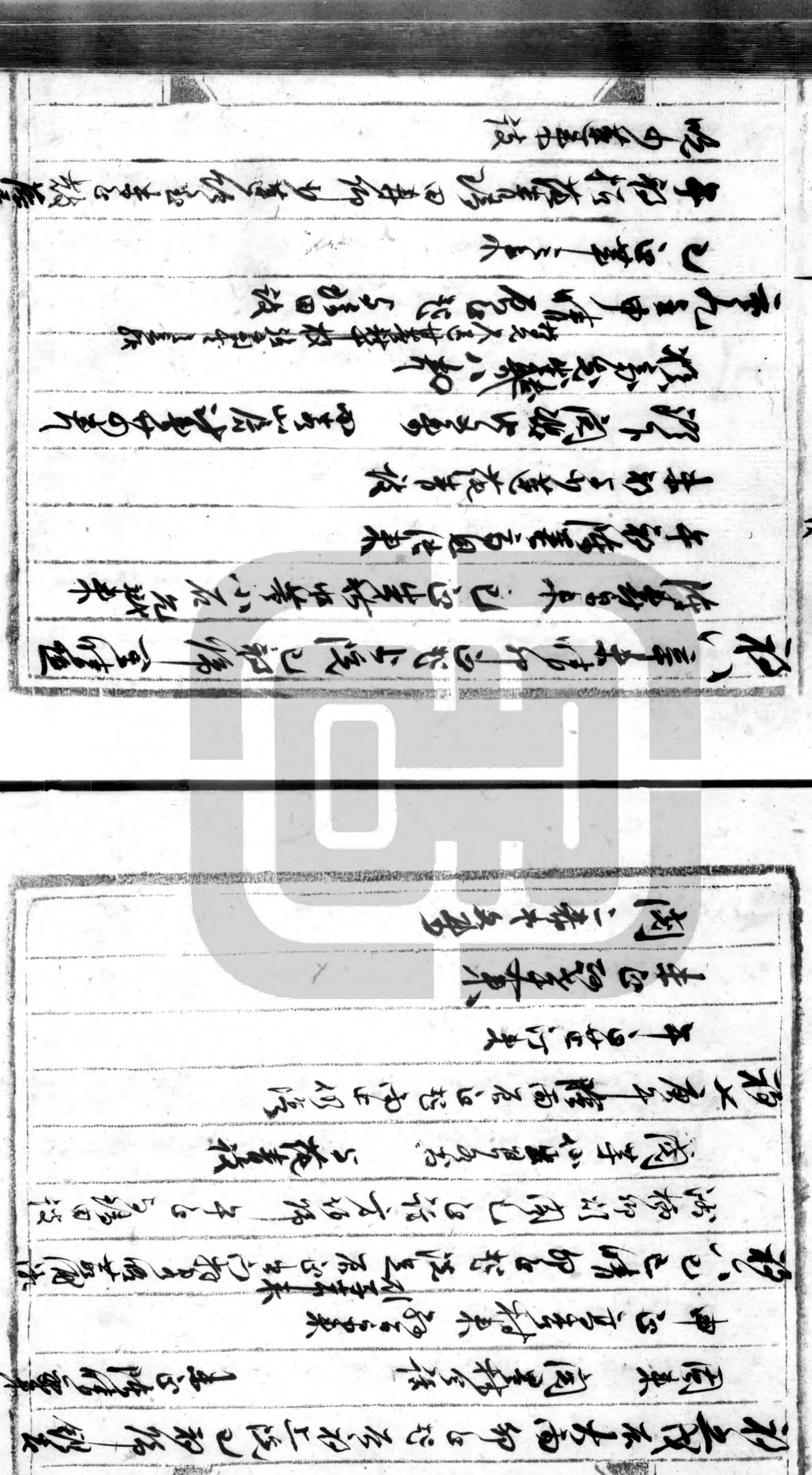

初十 [illegible] 初七 [illegible] 仰 [illegible]
来 [illegible] 来 [illegible] 文方仰来 [illegible] 来
午初 [illegible] 南来 [illegible] 申初
[illegible] 来 [illegible] 来 [illegible]

十一 甲戌 [illegible] 仰 [illegible] 初 [illegible] 已初
[illegible] 十五花青 [illegible]
也 [illegible] 申初 [illegible] 桅
[illegible] 桅 [illegible] 初 [illegible]
[illegible] 桅 [illegible] 已 [illegible]
[illegible] 来

十二 乙 [illegible] 初 [illegible] 来

[illegible] 来 午 [illegible] 午 [illegible]
[illegible] 来 [illegible] 初 [illegible]
[illegible] 来 [illegible]

十三 丙 [illegible] 晴 [illegible] 初 [illegible] 桅 [illegible]
[illegible] 午 [illegible] 来 午 [illegible] 来
[illegible] 来 [illegible] 桅 [illegible]
[illegible] 来 [illegible] 桅 [illegible] 申初
[illegible] 桅 [illegible] 申 [illegible]
[illegible] 桅 [illegible] 来

十四丁未晴 午刻雨 辰刻吳宇驛來 巳初黃龍卿
王士弘朝月船來 徐彥國陰城少陰訪之來 初
玉兆來 巳正後別 同來 午初江南老來
來初与杉浦樣 [illegible] 拙拙而來 [illegible] 托六藩
方海信日湖考 [illegible] 載陸
[illegible] 此与諸田杉浦談
十五戊申晴 昨夜初起 卯正訪 真屋 [illegible]
[illegible] 初訪 [illegible] 湯川 [illegible] 來
[illegible] 茂吉 茂士 [illegible] 巳正 [illegible] 來初訪 [illegible]
[illegible] 訪 [illegible] 加 [illegible]

十六己酉晴 昨夜初起 [illegible]
巳初 [illegible] 來 巳正 [illegible] 來初訪
午初到 [illegible] 之小門生 [illegible] 人 [illegible] 來
來見 來初訪 [illegible] 午刻 [illegible]
[illegible] 五 [illegible] 來 [illegible]
中正 [illegible] 來 [illegible] 來
以与杉浦談

十七庚戌晴 [illegible] 起 [illegible] 杉浦談 [illegible] 來
[illegible] 卯刻 [illegible]
午初 [illegible] 卯 [illegible] 巳正 [illegible]

帰

以俗稱力業未

十八年己巳 佐賀 石井村助左衛門

百姓伝右衛門 武州芝浦 茶屋 三郎兵衛

刻印 初帰

十九年庚午 成就寺 風邪 不通

庚午年未時 侍 船頭 卯七 右者上陸

乙丑 己巳 初帰 己巳 快 閑 良 帰

本年 海 同 来 未和 同 帰

一年 病 死 道 年廿二 名 三年 快 悪 蔵 年四十 名 三年 怪 病 死 年六十 名 四年 怪 偏 停 升

以年 月 日 丁 卯 初

作法 叫 来

生 行 所 同 様

[illegible] 升 国

仕 業 初 出 様

後 帰 国

本方 話 失 一 日 [illegible] 六 月 礼 出 業

紙 [illegible] 帰 申 和 出 陸 陸 [illegible]

未 [illegible] 初 [illegible] 玉 [illegible] 玉 [illegible] 帰 [illegible]

甲申 病 養 病 [illegible] 初 [illegible] 玉 [illegible]

[illegible] 初 帰 西 帰

以 同 大 [illegible]

己 丑 右 病 養 病 右 初 [illegible] 以 [illegible] 出 [illegible]

庚 寅 戊 病 [illegible] 出 [illegible] 去 神 廟 [illegible] 神 右 [illegible] 玉 [illegible]

[illegible]

[illegible]

[illegible]

廿六日庚寅晴暖　辰初起

理髮始

詩　未正刻出門至華嚴寺前訪田詩

閱市刻太平寰宇記　接牌錄

廿八日壬辰　辰初起　清晨雨來　巳初起

寫書果　巳正臨摹帖來　午初出城至陳

閱　午正相到詩至詩至申初始行

雪　初三刻出生詩至申初始行

廿九日癸巳晴暖　辰初起　接牌錄

未初來小廣寒庵珠來久談去

十月朝日癸巳在平御南印初起晴　巳巳　三刻又

丙申正詩　文廣文寫行示　三刻上院

己初始作　午初松吳宣初到起

酉時吳宣初到起

始　辰初方丁盛前年來

收與彬甫校

初二甲午晴卯初起到城出校書

右初二刻中也酉下潮宗領百騎
二刻出生間校閱珍府武生共卷乃也
十九日午初出樊玉石微閑入城
手領多年殿高時城郭巡視 出
方 次初二刻隊
初二日未時候宗也松初出校場百騎
出生間校閱松村府武生四百名
玉申巳二刻微閑玉初牌 松村清
設 力蓮来
閱御村前九巳
刻十一止

第一正
丈第一大
第二正
初四丙申時宗也秋初時卯初出 三刻出校
場校閱珍府武生 名他村府武生
名自無府武生 名 其五百の名
出生の名 玉巳
師 与村清田技
初五丁巳時卯初出三刻出校場校閱珍
府武術武生十名原巳校閱玉府武生
地球一年二百生名玉石初巳刻 下午
大砲打初年手御番柿玉巳伐柿師
不佳 師時大風 原本西
初戊午雨卯初出 三刻出玉後 右初出玉
初巳巳刻

十二日 甲戌 大風 卯刻 雨降 巳刻 雨止

桜岡 桜井 桜庭 桜木 桜田 桜井 桜庭 桜木 桜田

今日仕人 桜井 桜庭 桜木 桜田 桜井 桜庭 桜木 桜田

十三日 乙亥 晴 卯刻 雨降 巳刻 雨止

桜岡 桜井 桜庭 桜木 桜田 桜井 桜庭 桜木 桜田

十四日 丙子 晴 大風 卯刻 雨降 巳刻 雨止

今日仕人 桜井 桜庭 桜木 桜田 桜井 桜庭 桜木 桜田

今日仕人 桜井 桜庭 桜木 桜田 桜井 桜庭 桜木 桜田

十五日 丁丑 晴 卯刻 雨降 巳刻 雨止

桜岡 桜井 桜庭 桜木 桜田 桜井 桜庭 桜木 桜田

十六日 戊寅 晴 卯刻 雨降 巳刻 雨止

桜岡 桜井 桜庭 桜木 桜田 桜井 桜庭 桜木 桜田

十七日 己卯 晴 卯刻 雨降 巳刻 雨止

桜岡 桜井 桜庭 桜木 桜田 桜井 桜庭 桜木 桜田

十八日 庚辰 晴 卯刻 雨降 巳刻 雨止

桜岡 桜井 桜庭 桜木 桜田 桜井 桜庭 桜木 桜田

今日仕人 桜井 桜庭 桜木 桜田 桜井 桜庭 桜木 桜田

十九日 辛巳 晴 卯刻 雨降 巳刻 雨止

桜岡 桜井 桜庭 桜木 桜田 桜井 桜庭 桜木 桜田

二十日 壬午 晴 卯刻 雨降 巳刻 雨止

桜岡 桜井 桜庭 桜木 桜田 桜井 桜庭 桜木 桜田

今日仕人 桜井 桜庭 桜木 桜田 桜井 桜庭 桜木 桜田

二十一日 癸未 晴 卯刻 雨降 巳刻 雨止

桜岡 桜井 桜庭 桜木 桜田 桜井 桜庭 桜木 桜田

二十二日 甲申 晴 卯刻 雨降 巳刻 雨止

桜岡 桜井 桜庭 桜木 桜田 桜井 桜庭 桜木 桜田

今日仕人 桜井 桜庭 桜木 桜田 桜井 桜庭 桜木 桜田

二十三日 乙酉 晴 卯刻 雨降 巳刻 雨止

桜岡 桜井 桜庭 桜木 桜田 桜井 桜庭 桜木 桜田

二十四日 丙戌 晴 卯刻 雨降 巳刻 雨止

桜岡 桜井 桜庭 桜木 桜田 桜井 桜庭 桜木 桜田

今日仕人 桜井 桜庭 桜木 桜田 桜井 桜庭 桜木 桜田

二十五日 丁亥 晴 卯刻 雨降 巳刻 雨止

桜岡 桜井 桜庭 桜木 桜田 桜井 桜庭 桜木 桜田

二十六日 戊子 晴 卯刻 雨降 巳刻 雨止

桜岡 桜井 桜庭 桜木 桜田 桜井 桜庭 桜木 桜田

二十七日 己丑 晴 卯刻 雨降 巳刻 雨止

桜岡 桜井 桜庭 桜木 桜田 桜井 桜庭 桜木 桜田

今日仕人 桜井 桜庭 桜木 桜田 桜井 桜庭 桜木 桜田

二十八日 庚寅 晴 卯刻 雨降 巳刻 雨止

桜岡 桜井 桜庭 桜木 桜田 桜井 桜庭 桜木 桜田

二十九日 辛卯 晴 卯刻 雨降 巳刻 雨止

桜岡 桜井 桜庭 桜木 桜田 桜井 桜庭 桜木 桜田

今日仕人 桜井 桜庭 桜木 桜田 桜井 桜庭 桜木 桜田

三十日 壬辰 晴 卯刻 雨降 巳刻 雨止

桜岡 桜井 桜庭 桜木 桜田 桜井 桜庭 桜木 桜田

今日仕人 桜井 桜庭 桜木 桜田 桜井 桜庭 桜木 桜田

十一日 丁巳 晴 卯刻 雨降 巳刻 雨止

桜岡 桜井 桜庭 桜木 桜田 桜井 桜庭 桜木 桜田

今日仕人 桜井 桜庭 桜木 桜田 桜井 桜庭 桜木 桜田

十二日 戊午 晴 卯刻 雨降 巳刻 雨止

桜岡 桜井 桜庭 桜木 桜田 桜井 桜庭 桜木 桜田

十三日 己未 晴 卯刻 雨降 巳刻 雨止

桜岡 桜井 桜庭 桜木 桜田 桜井 桜庭 桜木 桜田

今日仕人 桜井 桜庭 桜木 桜田 桜井 桜庭 桜木 桜田

十四日 庚申 晴 卯刻 雨降 巳刻 雨止

桜岡 桜井 桜庭 桜木 桜田 桜井 桜庭 桜木 桜田

十五日 辛酉 晴 卯刻 雨降 巳刻 雨止

桜岡 桜井 桜庭 桜木 桜田 桜井 桜庭 桜木 桜田

今日仕人 桜井 桜庭 桜木 桜田 桜井 桜庭 桜木 桜田

十六日 壬戌 晴 卯刻 雨降 巳刻 雨止

桜岡 桜井 桜庭 桜木 桜田 桜井 桜庭 桜木 桜田

十七日 癸亥 晴 卯刻 雨降 巳刻 雨止

桜岡 桜井 桜庭 桜木 桜田 桜井 桜庭 桜木 桜田

今日仕人 桜井 桜庭 桜木 桜田 桜井 桜庭 桜木 桜田

十八日 甲子 晴 卯刻 雨降 巳刻 雨止

桜岡 桜井 桜庭 桜木 桜田 桜井 桜庭 桜木 桜田

十九日 乙丑 晴 卯刻 雨降 巳刻 雨止

桜岡 桜井 桜庭 桜木 桜田 桜井 桜庭 桜木 桜田

今日仕人 桜井 桜庭 桜木 桜田 桜井 桜庭 桜木 桜田

二十日 丙寅 晴 卯刻 雨降 巳刻 雨止

桜岡 桜井 桜庭 桜木 桜田 桜井 桜庭 桜木 桜田

二十一日 丁卯 晴 卯刻 雨降 巳刻 雨止

桜岡 桜井 桜庭 桜木 桜田 桜井 桜庭 桜木 桜田

今日仕人 桜井 桜庭 桜木 桜田 桜井 桜庭 桜木 桜田

二十二日 戊辰 晴 卯刻 雨降 巳刻 雨止

桜岡 桜井 桜庭 桜木 桜田 桜井 桜庭 桜木 桜田

二十三日 己巳 晴 卯刻 雨降 巳刻 雨止

桜岡 桜井 桜庭 桜木 桜田 桜井 桜庭 桜木 桜田

今日仕人 桜井 桜庭 桜木 桜田 桜井 桜庭 桜木 桜田

二十四日 庚午 晴 卯刻 雨降 巳刻 雨止

桜岡 桜井 桜庭 桜木 桜田 桜井 桜庭 桜木 桜田

今日仕人 桜井 桜庭 桜木 桜田 桜井 桜庭 桜木 桜田

二十五日 辛未 晴 卯刻 雨降 巳刻 雨止

桜岡 桜井 桜庭 桜木 桜田 桜井 桜庭 桜木 桜田

二十六日 壬申 晴 卯刻 雨降 巳刻 雨止

桜岡 桜井 桜庭 桜木 桜田 桜井 桜庭 桜木 桜田

今日仕人 桜井 桜庭 桜木 桜田 桜井 桜庭 桜木 桜田

二十七日 癸酉 晴 卯刻 雨降 巳刻 雨止

桜岡 桜井 桜庭 桜木 桜田 桜井 桜庭 桜木 桜田

二十八日 甲戌 晴 卯刻 雨降 巳刻 雨止

桜岡 桜井 桜庭 桜木 桜田 桜井 桜庭 桜木 桜田

今日仕人 桜井 桜庭 桜木 桜田 桜井 桜庭 桜木 桜田

二十九日 乙亥 晴 卯刻 雨降 巳刻 雨止

桜岡 桜井 桜庭 桜木 桜田 桜井 桜庭 桜木 桜田

三十日 丙子 晴 卯刻 雨降 巳刻 雨止

桜岡 桜井 桜庭 桜木 桜田 桜井 桜庭 桜木 桜田

今日仕人 桜井 桜庭 桜木 桜田 桜井 桜庭 桜木 桜田

十一日 丁丑 晴 卯刻 雨降 巳刻 雨止

桜岡 桜井 桜庭 桜木 桜田 桜井 桜庭 桜木 桜田

十二日 戊寅 晴 卯刻 雨降 巳刻 雨止

桜岡 桜井 桜庭 桜木 桜田 桜井 桜庭 桜木 桜田

今日仕人 桜井 桜庭 桜木 桜田 桜井 桜庭 桜木 桜田

十三日 己卯 晴 卯刻 雨降 巳刻 雨止

桜岡 桜井 桜庭 桜木 桜田 桜井 桜庭 桜木 桜田

十四日 庚辰 晴 卯刻 雨降 巳刻 雨止

桜岡 桜井 桜庭 桜木 桜田 桜井 桜庭 桜木 桜田

今日仕人 桜井 桜庭 桜木 桜田 桜井 桜庭 桜木 桜田

十五日 辛巳 晴 卯刻 雨降 巳刻 雨止

桜岡 桜井 桜庭 桜木 桜田 桜井 桜庭 桜木 桜田

十六日 壬午 晴 卯刻 雨降 巳刻 雨止

桜岡 桜井 桜庭 桜木 桜田 桜井 桜庭 桜木 桜田

今日仕人 桜井 桜庭 桜木 桜田 桜井 桜庭 桜木 桜田

十七日 癸未 晴 卯刻 雨降 巳刻 雨止

桜岡 桜井 桜庭 桜木 桜田 桜井 桜庭 桜木 桜田

十八日 甲申 晴 卯刻 雨降 巳刻 雨止

桜岡 桜井 桜庭 桜木 桜田 桜井 桜庭 桜木 桜田

今日仕人 桜井 桜庭 桜木 桜田 桜井 桜庭 桜木 桜田

十九日 乙酉 晴 卯刻 雨降 巳刻 雨止

桜岡 桜井 桜庭 桜木 桜田 桜井 桜庭 桜木 桜田

二十日 丙戌 晴 卯刻 雨降 巳刻 雨止

桜岡 桜井 桜庭 桜木 桜田 桜井 桜庭 桜木 桜田

今日仕人 桜井 桜庭 桜木 桜田 桜井 桜庭 桜木 桜田

二十一日 丁亥 晴 卯刻 雨降 巳刻 雨止

桜岡 桜井 桜庭 桜木 桜田 桜井 桜庭 桜木 桜田

二十二日 戊子 晴 卯刻 雨降 巳刻 雨止

桜岡 桜井 桜庭 桜木 桜田 桜井 桜庭 桜木 桜田

今日仕人 桜井 桜庭 桜木 桜田 桜井 桜庭 桜木 桜田

二十三日 己丑 晴 卯刻 雨降 巳刻 雨止

桜岡 桜井 桜庭 桜木 桜田 桜井 桜庭 桜木 桜田

二十四日 庚寅 晴 卯刻 雨降 巳刻 雨止

桜岡 桜井 桜庭 桜木 桜田 桜井 桜庭 桜木 桜田

今日仕人 桜井 桜庭 桜木 桜田 桜井 桜庭 桜木 桜田

二十五日 辛卯 晴 卯刻 雨降 巳刻 雨止

桜岡 桜井 桜庭 桜木 桜田 桜井 桜庭 桜木 桜田

二十六日 壬辰 晴 卯刻 雨降 巳刻 雨止

桜岡 桜井 桜庭 桜木 桜田 桜井 桜庭 桜木 桜田

今日仕人 桜井 桜庭 桜木 桜田 桜井 桜庭 桜木 桜田

二十七日 癸巳 晴 卯刻 雨降 巳刻 雨止

桜岡 桜井 桜庭 桜木 桜田 桜井 桜庭 桜木 桜田

二十八日 甲午 晴 卯刻 雨降 巳刻 雨止

桜岡 桜井 桜庭 桜木 桜田 桜井 桜庭 桜木 桜田

今日仕人 桜井 桜庭 桜木 桜田 桜井 桜庭 桜木 桜田

二十九日 乙未 晴 卯刻 雨降 巳刻 雨止

桜岡 桜井 桜庭 桜木 桜田 桜井 桜庭 桜木 桜田

三十日 丙申 晴 卯刻 雨降 巳刻 雨止

桜岡 桜井 桜庭 桜木 桜田 桜井 桜庭 桜木 桜田

今日仕人 桜井 桜庭 桜木 桜田 桜井 桜庭 桜木 桜田

十又 己亥晴 [illegible] 仙蔵又新 年立 [illegible]
[illegible]
申刻主柳邦来 [illegible]
[illegible]
[illegible]

十八 庚戌晴 [illegible]
[illegible]
[illegible]

十九 辛酉晴 [illegible] 仙札二通 [illegible]
[illegible]

[illegible]
[illegible]

[illegible]
[illegible]

二十 壬戌晴
[illegible]
[illegible]
[illegible]

二十一 癸亥晴
午刻主[illegible]
申刻[illegible]

二十二 甲寅晴 [illegible]
[illegible]
申刻[illegible]

廿三日 乙卯晴 午刻過出山 夕方歸宅 午刻過出山 夕方歸宅

廿四日 丙辰晴 巳刻出山 午刻過出山 夕方歸宅

廿五日 丁巳晴 巳刻出山 午刻過出山 夕方歸宅

廿六日 戊午晴 巳刻出山 午刻過出山 夕方歸宅

廿七日 己未晴 巳刻出山 午刻過出山 夕方歸宅

廿八日 庚申晴 巳刻出山 午刻過出山 夕方歸宅

力蓮来　老素来

九郎病日記

十九　辛亥　庚辰初七

午初方伯使　雲軒　翁軒　都合欽　玉申

巳之刻　書吳使送人持帖来　份之二来

同初九日　巳之刻

十九　壬子　辛巳初八

巳時之間　午初　雪霰降　巳初出城

招今上和一詩印　直旌来問若詩数　八城和尺

書巳帰　力蓮来　黃石　芳農来　久

詩巳　京初六日　杉浦設　巳子巳以

杉先輩之伴　生徒　俗面之事　杉浦

同十月　朝　辛巳　庚辰初九　巳之書　設　巳巳起京

浣　書初　書巳　八生徒　鋼器与　軒刻設

我初以同之伴巳　京初之刻　八巳与　既設

杉

初二甲子　晴　和　壬初二刻　坂杉設　来問　吉中二十名

杉浦中以　杉中　巳初起　巳而數　而日与　既西

杉来　巳巳初　書使午初　詩以　問久　詩午

巳之刻帰　書巳　雪霰　来　久詩

申初　詩書　書与　来若杉　拙安　拙杉　莫

設　書　病故

杉の　杉中

第　以

印新門儀

祝之前の

十郎　并

文書　文書到

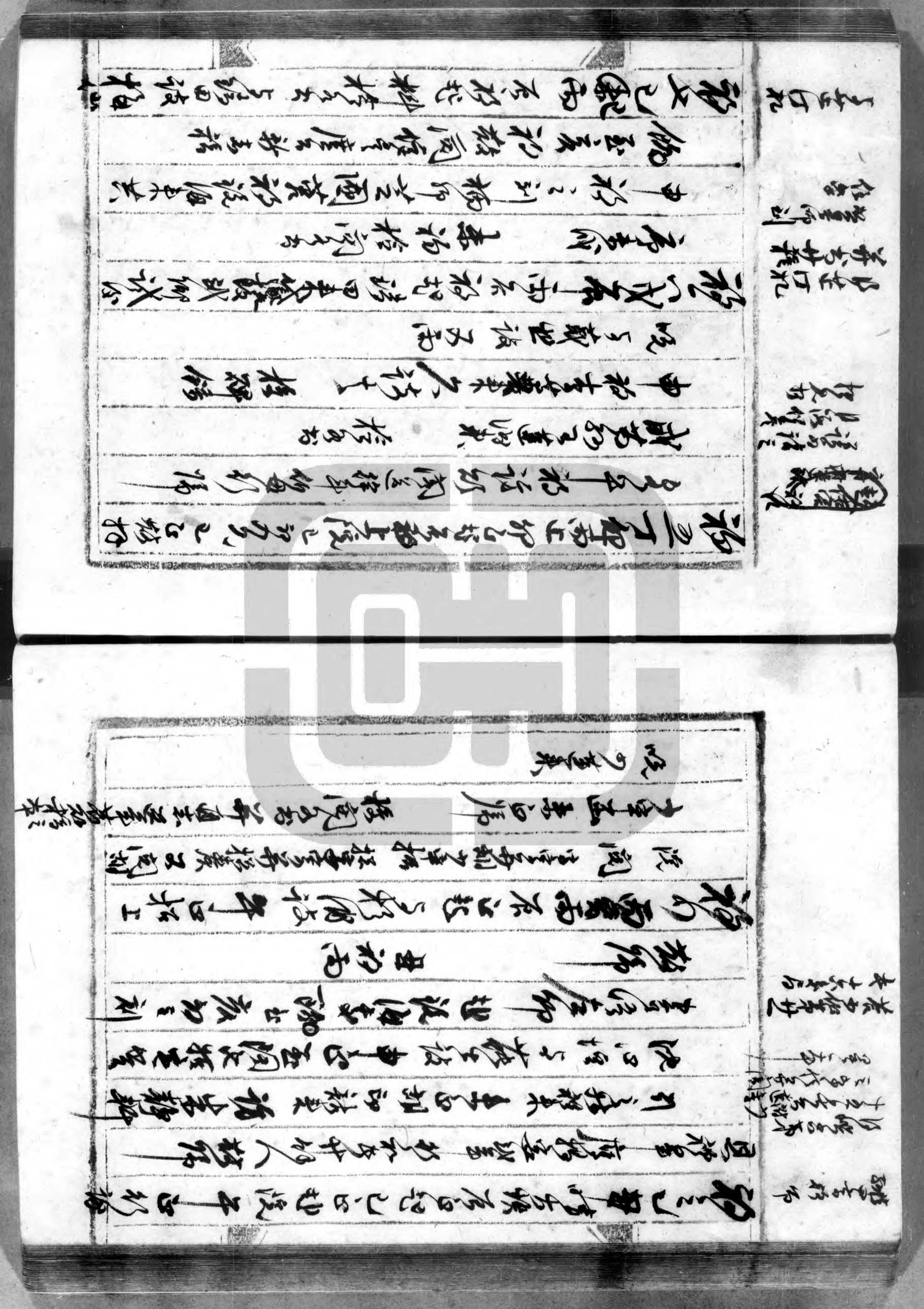

[illegible]

[illegible]

[illegible]

十三日 晴 [illegible]

十四日 雨 [illegible]

十五日 晴 [illegible]

十六日 晴 [illegible]

十七日 [illegible]

十八日 [illegible]

十八年時 石田治部 上洛 石田治部 上洛 毒殺 同

叫元周 相模守之乃来 十五日 到 上洛 久侍

大坂 前田 玄以 板倉 勝重 伝来 之 名 御使 被

湯文 和泉守 正 玄以 代 也 以 上洛 石田 治部

十九年 慶長 時 石田治部 已 知 石田 治部 初 上洛 猿

久 侍 年 初 伝 来 初 上洛 与 伝 文 大坂

御 前 前田 玄以 板倉 勝重 伝 招 石田 治部 上洛 御 前

地 名 侍 一名

二十年 慶長 時 芝 内 豆 又 諸 中 并 詩 和 了 甚 長 弘

威 移 小 年 寺 伝 言 西 和 了 甚 多 佛 や

石田 治部 上洛 初 屋 西 伝 来 演 詩 和 了 甚 長

伝 叫 之 元 完 上 未 正 大 坂 御 来

申 初 朱 注 行 学 侍 和 注 直 老 了 甚 久 也

関 蓋 口 所 採 伝 聞 門 橋 書 稿

二十一年 慶長 時 石田 治部 上洛 初 来 高 志 和 詩 久

詩 之 校 記 多 所

来 明 注 録 記 之

詩 所 蓋 録 之 二 十 の 巻

廿二 甲申 慶長 石田 治部 石田 大 城 打 行 橋 谷 已 初

八 城 行 已 大 長 寺 中 内 野 聖 侍 寺 侍 中 伝 伝 橋 長 伝

二 の 巻 北 之 巻 之 初 橋 来

若 狭 森 之 事 之 知 平 数 人 の 之

[illegible]

[illegible]

[illegible]

廿八日 [illegible] 与杉浦[illegible]

廿九日 己丑 [illegible] 与杉浦[illegible]

[illegible] 李[illegible]

[illegible] 与杉浦[illegible]

[illegible] 与杉浦[illegible]

[illegible] 与杉浦

[illegible]

[illegible]

[illegible]

[illegible]

[illegible]

[illegible]

[illegible]

十一日 壬寅 晴 石炭起雨 昨夜来 午刻止 汀来

[illegible] 申刻 [illegible] 海不 [illegible] 起 [illegible]

[illegible] 閏 [illegible] 十五 [illegible] 十六 [illegible]

[illegible] 十五 [illegible] 十 [illegible]

十二日 癸卯 晴 石炭 [illegible] 閏 [illegible] 十三 [illegible]

[illegible] 閏 [illegible] 四 [illegible] 閏 [illegible]

十 [illegible]

十三日 甲辰 晴 石炭 [illegible] 上洋 [illegible] 刻 [illegible]

[illegible] 閏 [illegible] 帰 [illegible] 来 [illegible]

[illegible]

[illegible]

閏 [illegible] 三百三十 [illegible]

十四日 乙巳 晴 [illegible] 往 [illegible] 来

米 [illegible] 来 [illegible]

[illegible] 来 [illegible] 板

十五日 丙午 [illegible] 丙 [illegible] 石 [illegible] 芋 [illegible] 刻

上洋 [illegible] 初 [illegible] 閏 [illegible] 来

午 初 帰 [illegible] 閏 [illegible] 来

[illegible] 閏 [illegible] 刻

十六日 丁未 晴 石炭 [illegible] 黄 [illegible] 巳 [illegible] 流 [illegible] 来

午 [illegible] 来 [illegible] 来 [illegible] 来

十七

十八

十九

二十

[illegible]

廿七日 丙寅 佛國寺

廿八日 丁卯 晴 佛國寺

廿九日 戊辰 晴 佛國寺

卅日 己巳 晴 佛國寺

卅一日 庚午 晴 佛國寺

卅二日 辛未 晴 佛國寺

卅三日 壬申 晴 佛國寺

卅四日 癸酉 晴 佛國寺

卅五日 甲戌 晴 佛國寺

卅六日 乙亥 晴 佛國寺

卅七日 丙子 晴 佛國寺

卅八日 丁丑 晴 佛國寺

廿七戊午晴 石工起 裝閣之方 校刊試考 与諸田設

来初沈生 偕鋼仰所持来

晚与樵清設 裝閣之考什飯記

廿八己未晴 石工起 裝閣之考什飯記

来心校各考 文芸塔来為形

廿九庚申晴 石工起 理石反

巳中黄物山為新論来 校碑錄 来心

校碑文来訪 校碑錄

二三十章毛晴 石工起 来心校各考 晚与樵仙平功

裝星表 五十三 五年表

巳 洪矣第十

仙方法

巳黄老之抄書

巳之抄書

裝星表 五十四 五年表

訪茅仙人技閔 原成六年巳三月初又

本黄子黄龍孫生 偉閔宅庵 初生後来

来心偕烟来 蕭樵 裝閣 雲生来久考

晚閔宅庵訪

十月朔癸晴 仰石起 裝閣之刻 文唐行人上陵

石工方元 己方之刻 偉 [illegible] 伯王衡所

吟屋に来 高仲素 唐輔来 陸事本来

韓陸生酒来 加所持来

来初閔 [illegible] 新書形 偉文来訪京

丙子 [illegible] 考古 [illegible] 山越和

[illegible]

[illegible]

[illegible]

[illegible]

正德四年 沈石田 閔川八景 石田 青谿

山中老農 [illegible] 舟中 [illegible] 玉 正 [illegible]

閔川八景

初八 己巳 晴 石 正 上流 [illegible] 閔 十百廿七 [illegible]

七部 [illegible] 年 [illegible]

初九 庚午 [illegible] 晴 [illegible] 石 [illegible] 加 [illegible]

己巳 [illegible] 正 [illegible] 閔 [illegible] 飲 [illegible] 正 [illegible]

閔 [illegible] 山房 [illegible]

[illegible]

[illegible]

[illegible]

[illegible]

[illegible]

初十 辛未 晴 石 初起 石 正 [illegible] 來 [illegible]

[illegible] 山 [illegible] 已 正 [illegible] 此來

[illegible] 正 [illegible] 來 [illegible] 薄 [illegible] 來

十一 壬申 晴 石 初起 閔 [illegible] 柳 來

[illegible] 柳 [illegible]

[illegible]

十二 癸酉 [illegible] 石 初起 閔 [illegible] 玉 [illegible] 來

午 初 [illegible] 石 [illegible] 正 [illegible]

本日諸大名衆中 師 閑 [illegible]

別紙[illegible]代宰子 [illegible]来詩

[illegible]子 閑 [illegible]

十三日 晴 暖 [illegible] 巳刻 [illegible]

[illegible] 閑 [illegible]

[illegible] 二年 [illegible] 閑 [illegible]

十四日 [illegible] 晴 暖 [illegible] 巳刻 閑 [illegible]

太[illegible] 未初 [illegible] 閑

[illegible] 初 [illegible] 十二刻 [illegible]

十五日 [illegible] 卯刻 [illegible] 武[illegible]

[illegible]

[illegible]

巳刻 [illegible] 巳刻 [illegible] 巳刻 [illegible]

[illegible] 巳刻 [illegible] 閑 [illegible]

[illegible] 四刻 [illegible]

[illegible] 巳刻 [illegible]

十六日 丁巳

[illegible] 銀 [illegible]

[illegible] 閑 [illegible]

十七日 [illegible] 晴 [illegible]

[illegible] 清水 [illegible] 来 [illegible]

[illegible]

十八日甲辰晴 拂曉發 [illegible] 午刻上陸 [illegible]
[illegible] 蓋城來別營城 [illegible] 來 [illegible]
[illegible] 來 [illegible] 帰 [illegible]
[illegible] 茂生 [illegible] 閔[illegible]

十九日乙巳晴 [illegible] 閔廣孝直來
[illegible] 來
[illegible]

二十日丙午晴 [illegible] 陸 [illegible] 仲 [illegible]
年伯母表年 [illegible] 帰 [illegible]
[illegible] 陸 [illegible] 來 [illegible] 來

[illegible] 生 [illegible] 閔廣
生 [illegible] 來

二十一日丁未晴 [illegible] 初出城 [illegible]
[illegible] 陸午 [illegible] 初 [illegible]
[illegible] 來 [illegible] 玉 [illegible]
[illegible] 帰 [illegible]
閔 [illegible] 人 [illegible] 申初 [illegible]
[illegible] 茂生 [illegible] 玉 [illegible]
[illegible] 閔 [illegible] 子初 [illegible]

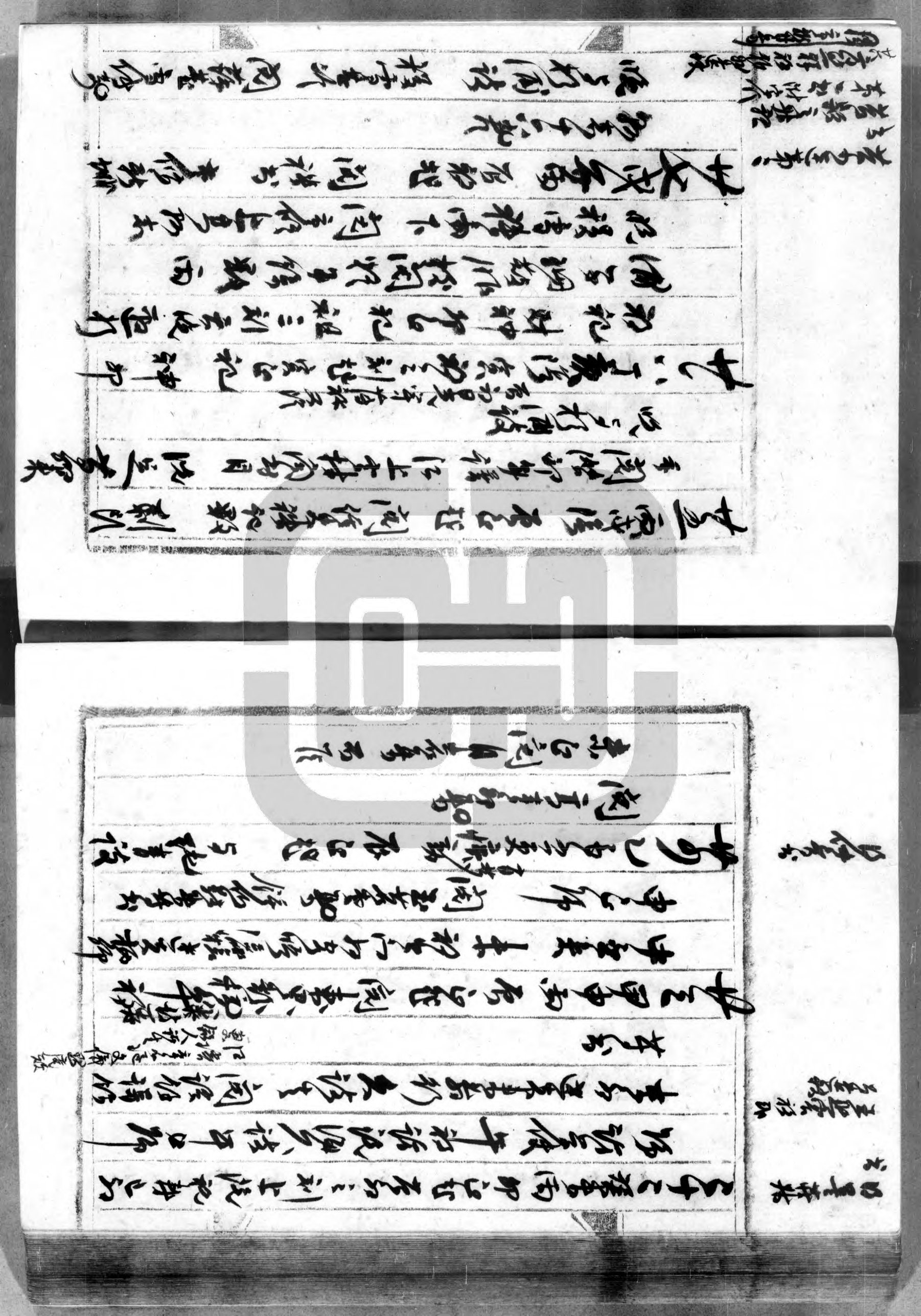

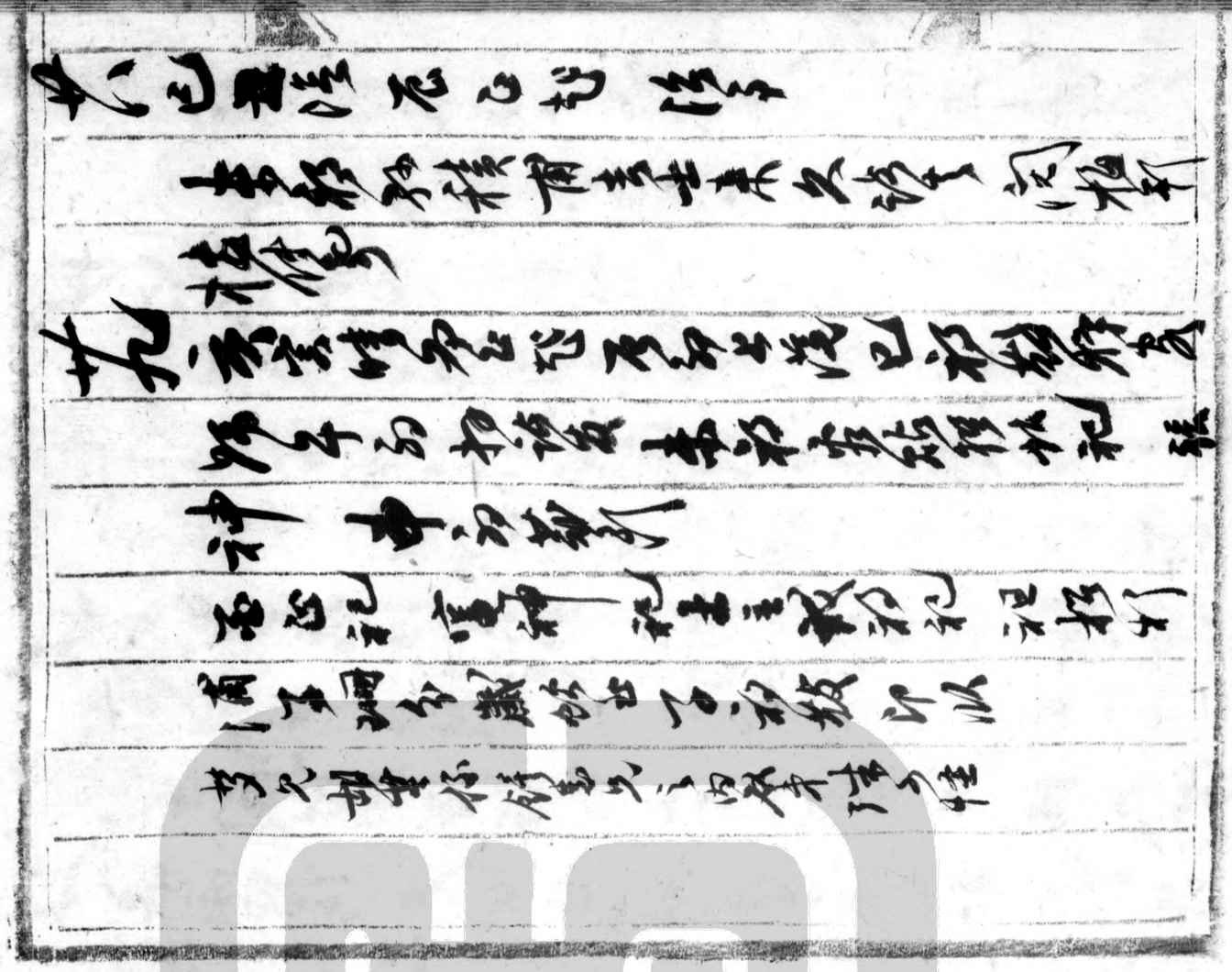

中国