اطلاعات

یکشنبه ۲۶اردیبهشت‌ماه ۱۳۵۰ شماره ۱۳۴۹۳
• تکشماره ۵ ریال — سال چهل‌و پنجم

۱۳۵۰سال‌جشنهای دوهزار وپانصدساله شاهنشاهی‌ایران

شاهنشاه ازپادشاه عربستان سعودی درفرودگاه مهرآباد استقبال کردند

مذاکرات مهم شاهنشاه و ملک فیصل

• تلاش مشترک برای حفظ صلح در خلیج فارس ومسائل مربوط به خاورمیانه درمذاکرات رهبران دو کشور مطرح شد

• تماس‌های تهران ـ جده نزدیکتر ووسیعترمیشود پادشاه سعودی پس از سه‌ساعت توقف تهران را بسوی خاوردور ترک کردند در صفحه ٤

شاهنشاه‌آریامهربعدازظهر امروز درفرودگاه مهرآباد از اعلیحضرت ملک فیصل استقبال فرمودند .

در جلسه دیشب هیئت دولت ازطرف شهردار

واگذاری خطوط اتوبوسرانی به‌بخش خصوصی مطرح شد

در صفحه آخر

در فرانسه

میهمانان عروسی درگاوچاه فرورفتند

ناگهان کف تالار رقص فروریخت و مهمانان به چاه زیر تالار افتادند حداقل۱۳ نفرازمیهمانان کشته شدند

درصفحه ۲

مقاله تایمزلندن دربارهٔ

جزائر ابوموسی وتنب

مشاجره واختلاف برسر این جزایر موجب اخطار ایران بانگلستان شده است

درصفحه ششم

بقیه طرفداران کودتا هم زندانی شدند

مردم مصر، سقوط افراطی‌ها را جشن گرفتند

دهها هزار از مردم مصر فریاد میزنند:

سادات، ما با تو هستیم

★ ارتش حمایت کامل‌خودرا ازسادات اعلام کرد

★ یك مرد ناشناس به خانه رئیس‌جمهوری رفت وتمام اسرار توطئه را باطلاع او رساند

★ بازجوئی از توطئه گران بزودی پایان می یابد

★ تمام افراد پلیس‌که با توطئه‌ارتباط داشته‌اند برکنار شدند در صفحه ۲

ظرف ۲ سال گذشته :

۲۰ هزار نفر از کویت اخراج شدند

* وزیرکشور کویت گفت : اخراج این ۲۰ هزار نفر بعلت مصالح ملی ویا ورود غیرقانونی‌آنها بکشور بوده‌است درصفحه۳

مجلس، امروز متشنج شد

* رئیس مجلس به پردلی گفت : شما هرموقع پشت تریبون می‌آئید فقط بلدید تشنج راه بیاندازید

پردلی : نمایندگان اکثریت‌بجای استماع درددل موکلین من، نمیگذارند آنچه را که شایسته است مطرح کنم !

* لیدر فراکسیون اکثریت : این‌کسی که‌اززابل آمده دنبال غرض شخصی و خواست خودش است واساسا توجهی بکار مردم ندارد !

درصفحه ٤

اجتماع عظیم حزب اقلیت تشکیل شد

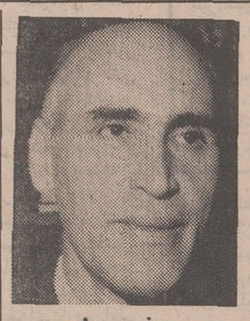

پروفسور عدل

• پروفسور عدل : مابرای توفیق در انتخابات حد اکثر کوشش را بکارمی‌بریم

• تماس با ماموران دولت نباید بصورت‌یك مشکل برای مردم درآید

• کرسی‌هائی‌که حزب مردم بدست اورده، کمتر از استحقاق ما بوده .

درصفحه ۱۳

بعقیده ناظران سیاسی

تحولات مصر به تحکیم روابط تهران‌ـقاهره اثرمیکند

مخالفان دوستی باایران در قاهره جارو شدند

وزیر خارجه هفته آینده با «پاپ» ملاقات میکند

ایران برای‌حفظ وضعیت بیت‌المقدس تلاش میکند

در صفحه ۱۳

نبردمارها وآدم‌ها

۲۰۰ مارزرد بیك دهکده کردنشین عراق حمله کردند و بین آنها و روستائیان نبرد شدیدی روی داد . در صفحه ۲

آقای محمد حسینی جابر انصاری مدیر عامل شرکت سهامی کارخانجات دنیای فلزهنگام خرید۶۰۰۰ برك‌اوراق مدارس یادبود ، گفت :

۴ مدرسهٔ یادبود،سهم کوچك«دنیای فلز» دررستاخیزفرهنگی جشن‌شاهنشاهی‌است

در صفحه آخر

۷۴۳۸ ـ ش ۲۳ر۲ر۵۰

اطلاعیه شهرداری تهران

شهرداری پایتخت باینوسیله باطلاع عموم میرساند که نقشه تفصیلی اراضی تجریش ـ درکه بمحدوده شمالا اراضی ولنجك شرقا خیابان پهلوی ـ خیابان دربند جنوبا بزرك‌راه‌ونك و غربا خیابان سی‌و پنج‌متری دانشگاه ملی را که تهیه و تصویب‌گردیده است دراختیار اداره شهرسازی ناحیه مربوطه .داشته است اهالی محترم پایتخت میتوانند بامراجعه باداره مذکور ونیز اداره کل شهر سازی از جزئیات نقشه اطلاع حاصل نمایند

آ‌ـ۱۰۲۹٤ ۱ـ۲ شهردار پایتخت

آغاز نهمین هفته نمایش در

سینمادیاموند

THE ADVENTURERS

ماجراجویان

اقتباس‌ازاثرپرفروش‌نویسنده‌جنجالی‌امریکا هارولدرابینز

کارگردان و تهیه‌کننده : لوئیس گیلبرت

سوپرپاناویژن رنگی باصدای‌استریوفونیك

با شرکت : کندیس‌برگن / ارنست‌بورگناین لی‌تیلوریانگ / شارل آزناوور / روسانوبراتسی اولیویادوهاویلند / الن‌بیدل تامی‌برگرن / دلیابوکاردو / آناموفو و... بکیم‌فهمیو (درنقش‌داکس)

محصول کمپانی پارامونت

سئانسها ۱۱ صبح ـ۲ر٤۵ ـ۶ر۱۵ ـ۹ر٤۵ بعداز ظهر

تقاضا از مصرف کنندگان شیر پاستوریزه

در این فصل ترما که مگس و سایر حشرات برای بقای‌خود بمواد غذائی‌و ظروف شسته شده آن‌حمله‌ور میشوندازمصرف نان‌و فروشندگان محترم محصولات کارخانه شیر پاستوریزه تهران تقاضا میشود بمنظور کمك به بهداشت خود و همشهریان خود شیشه های خالی شده شیر و ماست و دوغ را همانطور که روی انها چاپ شده است فقط با آب سرد شستشو دهند تا از این طریق کارخانه را در انجام وظائف بهداشتی یاری کرده باشند .

از توجه خاص عموم در برآوردن این درخواست قبلا سپاسگزاری مینماید

کارخانه شیر پاستوریزه تهران

در حضور والاحضرت شاهپور غلامرضا پهلوی

مهیج ترین فوتبال فصل

بین تیم منتخب نیرو های مسلح شاهنشاهی‌با تیم قهرمان سال ۱۹۷۰ ارتش شوروی ساعت۴½ بعداز ظهر روز جمعه ۳۱ اردیبهشت ماه

محل فروش بلیط گیشه های امجدیه

با کمال تاسف و تالم درگذشت شادروان بانو عین‌الملوک سالور کاظمی همسر و خواهر ومادرعزیزمان را باستحضار اقوام و دوستان میرسانیم . مجلس ترحیم مردانه روز دوشنبه ۲۷ اردیبهشت در مسجد کاظمیه (خیابان ری) از ۳ و نیم تا ٦ بعدازظهر ومجلس ترحیم زنانه در همانروز در منزل شخصی آن مرحومه واقع در جاده پهلوی خیابان فرشته کوچه ژاله شماره ۲۸ از صبح منعقد خواهد بود .

باقر کاظمی ـ عباس سالور ـ عزالدین کاظمی ـ فرشته کاظمی .

آگهی استخدام راهنما برای راهنمائی میهمانان شرکت کننده درجشن بیست‌و پنجمین سده بنیادگذاری شاهنشاهی ایران

آ‌ـ۱۰۳۲۰ ۱ـ۸ شرح درصفحه نیازمندیها

برنامه آینده بزرگترین سینما های پایتخت

مهاراجه قلابی

رنگی ـ ایستمن کالر ـ باشرکت ششی کاپور ـ ناندا

۷۴٤۰ ـ ش ـ ۲۳ر۲ر۵۰

اطلاعیه شهرداری تهران

شهرداری پایتخت باینوسیله باطلاع عموم میرساند که نقشه تفصیلی اراضی شمال خیابان تاج و کوی گیشا بمحدوده شمالا حدمحدوده پنجساله خدمات شهری و فعالیت عمرانی شرقابزرك راه ونك جنوبا کارخانه برق آلستوم و خیابان تاج را که تهیه و تصویب گردیده است دراختیار اداره شهرسازی ناحیه مربوطه گذاشته‌است .

اهالی محترم پایتخت میتوانند بامراجعه باداره مذکور ونیز اداره کل شهر سازی از جزئیات نقشه اطلاع حاصل نمایند .

آ‌ـ۱۰۲۹۸ ۱ـ۲ شهردار پایتخت

داروهای ساندوز رسید

لطفا به صفحه (۳) مراجعه فرمائید .

۷۵۹۵ ـ ۲۳ر۲ر۵۰

اطلاعیه شهرداری تهران

شهرداری پایتخت باینوسیله باطلاع عموم میرساند که نقشه تفصیلی اراضی منطقه چیذر بمحدوده شمالا خیابان سی‌و پنج متری مینا ، فرمانیه شرقا خیابان کامرانیه جنوبا بزرك‌راه دوگل و غربا خیابان سی‌و پنج متری قیطریه را که تهیه و تصویب گردیده است دراختیار اداره شهرسازی ناحیه مربوطه گذاشته است .

اهالی محترم پایتخت میتوانند بامراجعه باداره مذکور ونیز اداره کل شهر سازی از جزئیات نقشه اطلاع حاصل نمایند

آ‌ـ۱۰۳۰۲ ۱ـ۲ شهردار پایتخت

۷۵۹۳ ـ ی ـ ۲۳ر۲ر۵۰

اطلاعیه شهرداری تهران

شهرداری پایتخت باینوسیله باطلاع عموم میرساند که نقشه تفصیلی خیابان تخت‌جمشید و کریمخان‌زند بمحدوده شمالاخیابان کریمخان‌زند شرقا خیابان روزولت جنوبا خیابان تخت‌جمشید و غربا خیابان پهلوی‌که‌تهیه وتصویب گردیده است دراختیار اداره شهرسازی ناحیه مربوطه گذاشته است .

اهالی محترم پایتخت میتوانند بامراجعه باداره مذکور ونیز اداره کل شهر سازی از جزئیات نقشه اطلاع حاصل نمایند

شهردار پایتخت

آگهی پذیرش دانشجو در دوره عمومی دانشکده افسری نیروی زمینی شاهنشاهی

دانشکده افسری برای نیروهای سه‌گانه ارتش‌شاهنشاهی (زمینی، هوائی، دریائی) و ژاندارمری کل کشور در سال تحصیلی ۱۳۵۱ـ۱۳۵۰ که‌شروع آن دهم مردادماه سال جاری میباشد با شرایط و مزایای زیر دانشجو می‌پذیرد :

الف ـ شرایط

۱ـ تابعیت کشور شاهنشاهی ایران.

۲ـ متدین بودن بیکی از ادیان رسمی کشور (اسلام، مسیحی، کلیمی، زرتشتی) .

۳ـ داشتن مدرک قبولی در امتحانات نهائی ششم متوسطه یکی از رشته‌های ریاضی یا طبیعی.

٤ـ سن کمتر از ۱۸ سال تمام و بیش از۲۵ سال نباشد .

آگهی (۱) اشخاصی که خدمت زیر پرچم‌را انجام داده باشند میتوانند تا سن ۲٦ سالگی تمام در آزمایش ورودی دانشکده افسری‌شرکت نمایند.

۵ـ نداشتن سوء پیشینه طبق گواهی مراجع رسمی دادگستری .

٦ـ داشتن تندرستی کامل بگواهی پزشکان ارتش شاهنشاهی (دید چشم از ۸دهم و قد از۱٦۰ سانتیمتر کمتر نباشد) .

۷ـ نداشتن همسر و فرزند و سپردن تعهد دایر براینکه تا پایان دوره دانشکده افسری ازدواج ننماید .

۸ـ موفقیت درآزمایش ورزش و آزمایش‌ورودی .

۹ـ سپردن تعهد خدمت برابر مقررات قانون استخدام نیروهای مسلح شاهنشاهی .

ب‌ـ امتیازات :

۱ـ دوره تحصیل دانشکده افسری (باستثناء آموزش مقدماتی) سه سال و دانشجویان در تمام مدت تحصیل شبانه روزی بوده‌وهزینه غذا، پوشاک (اعم از خدمت و مرخصی) ووسائل تحصیل آنان بوسیله دانشکده افسری تامین میگردد .

۲ـ بدانشجویان در مدت تحصیل کمک‌هزینه‌تحصیلی برابر مقررات قانون استخدام نیرو های مسلح شاهنشاهی بطور ماهیانه پرداخت میشود.

۳ـ دانشجویان پس از پایان دوره دانشکده افسری وموفقیت در آزمایش نهائی بدرجه ستوان دومی مفتخر واز حقوق و مزایای مربوطه استفاده خواهند نمود .

٤ـ دانشجویان علاوه‌براخذ گواهی‌نامه فارغ التحصیل دانشکده‌افسری باخذ دانشنامه لیسانس از وزارت علوم و آموزش عالی نائل میگردند .

پ‌ـ ترتیب نام‌نویسی :

داوطلبان حائز شرایط میتوانند از یکم الی‌آخر خرداد ماه سال جاری مدارک زیر را مستقیما به دانشکده افسری آجودانی تحویل ورسید اخذویا پستی بنشانی دانشکده افسری صندوق پستی شماره ٤۳۱۰۸ بفرستند و رسید و شماره ثبت نام بنشانی آنها فرستاده خواهد شد .

۱ـ تقاضای کتبی طبق نمونه زیر :

۲ـ رونوشت مصدق شناسنامه یا فتوکپی تمام صفحات آن

۳ـ برگ حسن اخلاق از آخرین دبیرستان مربوطه .

٤ ـ فتوکپی مدرک تحصیلی (برای دانش آموزانی که در سال ششم رشته‌های ریاضی و یا طبیعی تحصیل مینمایند گواهی اشتغال به تحصیل از دبیرستان مربوطه .

۵ـ ۸ قطعه عکس ٤ × ٦

٦ـ پرداخت مبلغ پانصد ریال بابت آزمایش‌ورودی دانشکده افسری به بانک ملی ایران درتمام شهرستانها بحساب بانکی ۲۰۵۰۲۱ دانشکده‌افسری‌در بانک ملی ایران شعبه کاخ وارسال رسید آن بضمیمه مدارک مربوطه .

۷ـ یک برگ مشخصات کامل بستگان‌درجه۱ (پدرـ مادرـ برادرانـ خواهران) ودونفرازدوستان نزدیک

من نام	نام خانوادگی	نام‌پدر	شماره شناسنامه
محل صدور	تاریخ صدور	تاریخ تولد	روز ماه سال
مدرک تحصیلی	مذهب	با قبول شرایط دانشکده افسری داوطلب	

ثبت‌نام بمنظور شرکت درکنکور ورودی‌دانشکده افسری میباشم .

محل امضاء

ث‌ـ ترتیب آزمایش ومعاینات پزشکی :

۱ـ از کلیه کسانی که مدارک خود را به‌دانشکده افسری تحویل و رسید و شماره اخذ نموده‌اند در ساعت ۷ صبح روز یکشنبه ۲۰ر٤ر۵۰ آزمایش ورودی از مواد زیر انجام خواهد شد. ریاضیات(جبر،مثلثات، هندسه) علوم تجربی (شیمی،فیزیک، مکانیک) زبان فارسی ویکی از زبان های خارجی (فرانسه، انگلیسی، آلمانی) تست استعدادوخصائل افسری

۲ـ نتیجه آزمایش قبولی در ظرف ۵ روزابلاغ‌واز قبولشدگان به ترتیبی که بعدا آگهی خواهد شد آزمایش ورزش و معاینات پزشکی انجام میگیرد. م‌الف ۲۰۸٤

دانشکده افسری

مردم مصر سقوط دیکتاتورها را جشن گرفتند

قاهره ـ خبرگزاری فرانسه ـ رویتر

پرزیدنت انورالسادات بدنبال کشف توطئه طرفداران علی صبری تصفیه دستگاههای دولتی و سازمان های حزبی را ازوجود عناصر مخالف ادامه می‌دهد .

خبرگزاری خاورمیانه گزارش داد که شش نفراز کارمندان عالی رتبه وزارت اطلاعات مصر ازجمله منیر حافظ معاون این وزارتخانه از کار برکنار شدند .

از طرف دیگر بفرمان انورالسادات محمد ـ فتح‌الله‌الخطیب به وزارت امور اجتماعی منصوب گردید . حافظ بدوی که روز جمعه به‌مقام وزارت امور اجتماعی برگزیده شده‌بود باتفاق آراء بجای لبیب شقیر به ریاست مجمع ملی انتخاب گردید و از پست وزارت استعفاء کرد .

همچنین ژنرال احمد اسماعیل علی به ریاست سرویس های پلیس مخفی منصوب گردید . احمد اسماعیل که قبلاریاست ستاد نیروهای مسلح را بعهده داشت در پست جدید خود جانشین احمد کامیل شده است . ضمنا دکتر محمد دکروری ، با سمت دبیر کلی حزب اتحادیه سوسیالیست‌عرب مشغول کار شد .

خبرگزاری خاورمیانه گزارش دادکه هیئت وزیران جدید روز چهارشنبه به‌ریاست‌انورالسادات نخستین جلسه خود را تشکیل خواهد اد .

خبرگزاری خاورمیانه اضافه کرد که هشت وزیر و شخصیت سابق‌حزبی‌به‌دستورانورالسادات بازداشت شده‌اند .

بازداشت شدگان عبارتنداز: عبدالحسین ابوالنور دبیر کل سابق‌حزب اتحادیه‌سوسیالیست عرب محمد لبیب شقیر رئیس پیشین مجمع‌ملی وعضو کمیته اجرائی عالی حزب‌سوسیالیست عرب ، ضیاءالدین داود عضو سابق‌کمیته‌مرکزی حزب‌اتحادیه سوسیالیست ، شعراوی جمعه وزیر کشور سابق، سامی‌شرف وزیر مشاور سابق در امور ریاست جمهوری ، محمد فائق وزیراطلاعات سابق، سعدالدین زیاد وزیرپیشین مسکن وصلمی السعید وزیر سابق برق و ژنرال‌فوزی وزیر سابق‌جنگ .

همچنین در قاهره اعلام شد که ژنرال حسن طلعت رئیس اطلاعات عمومی دروزارت‌کشور و همچنین معاون‌او ژنرال‌محمد زهدی از کار برکنارشده وتحت تعقیب قرارگرفته‌اند دو افسر پلیس به نامهای سرهنگ‌سعید مهمی و سرگرد حسن ابوپاشا جانشین آنها شده‌اند .

همچنین رئیس سرویس های ویژه ویاهمان‌سازمان«مخابرات» که از دوستان سامی شرف‌بود نیز از کار برکنار شده است .

توطئه

روزنامه الاهرام در شماره امروز خود نوشته است مرد ناشناسی که پرزیدنت انورـ السادات را از توطئه‌ای که علیه وی ترتیب داده شده‌بود آگاه کرده ونوار ضبط‌صوت را دراختیار او گذاشته‌عضو یکی از سازمانهای امنیتی بوده وشخصا رئیس‌جمهوری مصر را نمی‌شناخت .

الاهرام اضافه می‌کند که این نوار ضبط صوت حاوی اطلاعاتی درباره رفتار«گروه های فشار» در سازمانهای امنیتی کشور بوده است . انورالسادات در ساعت سه وسی دقیقه بعد از نیمه شب پنجشنبه پس‌از آنکه نوار ضبط صوت را بدقت گوش می‌کند این مرد اسرارآمیز را در کاخ ریاست جمهوری می‌پذیرد . مرد ناشناس به رئیس‌جمهوری توضیح‌می‌دهد که پس‌از استماع‌سخنرانی او ازتلویزیون قاهره‌احساس کرد که انورالسادات واقعا مرد شریفی است و صمیمانه برای تامین رفاه و آسایش ملت تلاش می‌کند واز این‌رو تصمیم می‌گیرد ماجرای‌توطئه

وضع سادات مستحکم است

واشنگتن ـ روزنامه واشنگتن استار نوشت : بنظر میرسد که‌انورالسادات موقعیت خود را بااستعفای چند وزیرکابینه خویش،استوار کرده است.

معلوم بود که رهبری مصر زیر فشارداخلی قراردارد . انورالسادات دو اقدام مهم می خواست و می خواهد بکند که عده‌ای‌باآنها مخالف بودند . یکی باز کردن مجدد کانال سوئز و دیگری تشکیل فدراسیون بالیبی و سوریه . اکنون بااستعفای عده‌ای از وزیران بنظر میرسد که وضع سادات استوارتر شده است ، اما هنوز نمی توان گفت که عنصر بی‌ثباتی از مصر رخت بربسته است.

مخالفان او را فاش کند .

خبرگزاری خاورمیانه‌گزارش داد محمود سالم وزیر کشور جدیدکه تحقیقات او درباره‌نوار های ضبط صوت بزودی پایان خواهد یافت پس‌از آن گزارش مفصلی دراین باره به رئیس جمهوری تسلیم خواهد کرد .

وزیر کشور جدید همچنین اعلام داشت که از این‌پس وظیفه پلیس تامین امنیت و آزادی و پیشرفت ملت‌خواهد بود . وی تاکید کرد کیه کسانی که در سازمانهای پلیس در توطئه طرفداران صبری شرکت داشتند از کار برکنار شده‌اند .

وزیر کشور جدید درپایان گفت به‌محض دریافت دستور پرزیدنت انورالسادات مقدمات رفراندوم‌برای انتخاب مسئولان جدید حزب اتحادیه سوسیالیست عرب فراهم خواهد شد .

تظاهرات

دهها هزار نفر از تظاهر کنندگان در اطراف خانه انورسادات گرد آمده و فریاد میزدند سادات ما با تو هستیم. گروهی دیگر فریاد میزدند : آنها را بدار برسید مردم بوق های اتومبیل‌های خود را بصدا درآورده و مجازات فوری توطئه‌گران را خواستاربودند .

همزمان با تصفیه دامنه‌داری که بدنبال کشف توطئه کودتا در سراسرمصر آغاز شده‌سیل نامه و پیامهای شادباش در پشتیبانی‌از پرزیدنت‌انورالسادات بسوی کاخ ریاست جمهوری سرازیر شده ودر تمام شهر های بزرگ تظاهرات عظیمی به طرفداری از سادات برگزار می‌شود .

امروز دهها هزار نفر از مصریها با خوشحالی درخیابان های قاهره دست به‌تظاهرات زده و پشتیبانی کامل خود را از پرزیدنت انورالسادات که‌در نخستین‌آزمایش بزرگ‌خودپیروز شده است اعلام داشتند .

تظاهر کنندگان پیاده در دسته‌های منظم و یا سوار بر وسائل نقلیه گوناگون‌درحالی که شعارهائی در دست داشتند از بامداد در خیابانهای قاهره براه افتادند . بعضی از آنها با فریادهای شادی پشتیبانی خود را از پرزیدنت انورالسادات اعلام میداشتند و برخی دیگر با خشم ونفرت علیه رهبران شکست خورده شعار میدادند. آنها فریاد میزدند: «ماصبری، (معاون سابق رئیس جمهوری) جمعه (وزیر کشور سابق) رابه سیخ خواهیم کشید »

در جریان این تظاهرات دو چیز بیش از همه جلب توجه می‌کرد اول شور و شادی وصف‌ناپذیر جمعیت ، مثل این بود که مصریها احساس می کردند با برکناری مخالفان پرزیدنت سادات چهره سیاه رژیم یعنی دیکتاتوری و فشار پلیس و سرویس‌های ویژه از بین رفته است . دیگر آنکه تظاهر کنندگان جمال‌عبدالناصر را از یاد نبرده بودند و عکس های رئیس جمهوری فقیدمصردر همه‌جادر کنارانورالسادات دیده می‌شد .

ناظران سیاسی در پایتخت مصر می گویند‌این‌قدردانی‌وسپاسگزاری از جمال عبدالناصر به معنی آن نیست که رئیس جمهوری جدید همان سیاست‌او را دنبال کندبلکه می‌خواهند یك رهبر عالیقدر در راس کشور قرار گیرد و امور کشور بیك هیئت چند نفری که گروهی از افراد ناشناس در آن شرکت داشته باشند سپرده‌نشود. زیرا دراین صورت مردم عامی کوچه و خیابان نمی‌دانند که چه کسی سرنوشت آنها را به‌دست گرفته است .

ناظران سیاسی اظهار عقیده می کنند کابینه جدید که ازعناصر جوان تکنوکرات تشکیل شده به پرزیدنت سادات امکان خواهد داد اداره امور کشور را راسا بدست گیرد و کارهای برنامه‌ریزی و عمرانی را به همکاران کارشناس خود واگذار کند .

در خارج از مصر هنوز بسیاری از کشورهای عربی‌میانه‌رو ازتفسیر حوادث اخیر جمهوری متحد عربی خودداری می‌کنند .

در دمشق دولت سوریه که‌عضو فدراسیون چهارجانبه است هنوز سکوت اختیار کرده و تنها رادیو و مطبوعات به انتشار اخبار و گزارشهائی که‌از قاهره مخابره میشود اکتفاء می‌کنند .

در بیروت تنها روزنامه‌های دست چپی نسبت به آینده اظهارنگرانی می‌کنند درحالیکه افکار عمومی همچنان پشتیبان پرزیدنت انورالسادات است .

ضمنا محافل سیاسی در بیروت اظهارمیدارندگزارشهائی که وسیله خبرگزاری عراق از قول منابع لبنانی درباره روابط‌مصر وشوروی انتشار یافته پایه و اساس‌ندارد. خبرگزاری عراق گزارش داده بود که مقامات مصری به ناوگان جنگی شوروی اجازه نداده‌اند به ساحل جمهوری‌متحد عربی نزدیك شود ولی این گزارش و همچنین گزارشهای مربوط به اخراج سه هزار کارشناس شوروی از مصر در بیروت که منبع انتشار این اخبار بود تائید نشد .

از پاسخهای جسته و گریخته‌ای که دفتر خبرگزاری عراق‌دربیروت به خبرنگاران‌میدادچنین برمی‌آید که گزارش خبرگزاری عراق در چهارچوب مبارزه با حل اختلافات خاورمیانه‌از راه گفتگوهای‌سیاسی قرار داشته ودر حقیقت یك مانور سیاسی بوده‌است .

اعلام حمایت ارتش

ژنرال محمداحمد صادق‌وزیر جنك جدید مصر دیروزحمایت کامل قوای مسلح را از انورـ السادات اعلام کرد و افزود : نیروهای ما همچنان برای آزاد کردن مناطق اشغالی ودرصورت لزوم اعمال زور برای این هدف آماده‌اند ، در آن هنگام هیچ صدائی از صدای نبرد ما بلندتر نخواهد بود .

پرزیدنت‌انورالسادات ،ژنرال احمد صادق را که سابقا رئیس ستاد بود بجای ژنرال محمود فوزی ، پریروز به وزارت جنك

بقیه‌در صفحه ۱۳

یاسرعرفات از انورسادات حمایت کرد

یاسرعرفات

قاهره ـ یاسر عرفات رهبر چریک های عرب دیروز از دمشق وارد قاهره شد و حمایت محتاطانه از اقدامات سادات برای حل بحران داخلی مصر بعمل آورد .

عرفات گفت : هرچه بنفع مردم مصر باشد ، بنفع ملت عرب بطور کلی است .

گفته میشود یاسر عرفات از مبارزه اخیر قدرت در مصر و توقیف عده‌ای‌ازرهبران حزب‌واحد سوسیالیست نگران است ، زیرا روش مصر نسبت به نهضت فلسطین برای بقای چریکها اهمیت حیاتی دارد .

رادیو قاهره گزارش داد که عبدالعزیز بوتفلیقه وزیر امور خارجه الجزایر برای یک دیدار رسمی از جمهوری متحد عربی وارد قاهره شد . وی حامل پیامی از جانب پرزیدنت بومدین برای رئیس جمهوری مصر است .

وزیر امور خارجه الجزایر پس از اشاره برشته‌های محکمی که الجزایر و جمهوری متحد عربی‌را بیکدیگر پیوند می‌دهد گفت که از طرف پرزیدنت بومدین ماموریت دارد اطلاعاتی در باره حوادث اخیر مصر کسب کند . ژنرال نومیری رهبر سودان که برای ابراز حمایت از سادات واردقاهره شده بود دیشب عازم کشورش‌شد پرزیدنت سادات و ژنرال صادق وزیر جنگ وحسین شافعی معاون رئیس جمهوری در فرودگاه‌قاهره ژنرال نومیری را بدرقه کردند .

بن‌گوریون گفت : صحرای‌سینا باید به‌مصر برگردانده شود

پاریس ـ بن‌گوریون‌سیاستمدار سالخورده اسرائیلی در یك مصاحبه با مجله «نوول ـ ابسرواتور» فرانسه گفت : اسرائیل باید از همه مناطق اشغالی جز اورشلیم و گولان بیرون برود تا بتواند در عوض صلح را در خاورمیانه بدست آورد .

بن‌گوریون گفت : اگر ماامسال به صلح دست نیابیم ، مدت‌های دراز هشت تا ده سال طول خواهد کشید تا صلح برقرار شود .

نخست وزیر سابق اسرائیل افزود : به راجرز وزیر خارجه امریکا نصیحت کرده است که صلح در خاورمیانه از هرچیز دیگر مهمتر است زیرا باعث دوستی ملل همسایه این منطقه و فعالیت مشترك آنها برای بهبودی اوضاع میشود .

برای این چنین صلحی ، من‌طرفداربرگرداندن‌همه‌اراضی اشغالی (جزاورشلیم وارتفاعات گولان) به اعراب هستم .

بن‌گوریون‌گفت صحرای‌سینا به مصر تعلق دارد و باید به‌آن کشور برگردانده شود .

زیر پای میهمانان عروسی چاه بازشد و۲۳ نفر را بلعید

بیو ـ دیروز در جریان مراسم یک عروسی دردهکده «بیو» در فرانسه کف تالار دهکده فرو رفت و مهمانان را به درون یکگاوچاه‌که زیرتالاربود انداخت.

پلیس گفت : حداقل ۱۳ نفر درمراسم عروسی کشته شده‌اند و ده نفر در بیمارستان بستری‌هستند . دراین عروسی بیش از ۲۰۰ مهمان بود که بعد ازمراسم کلیسا، به رقص دعوت شده بودند .همین که رقص شروع شد صدا های عجیب و غریبی از زمین شنیده شد وکف‌چوبی ـ آجری تالار فرو رفت و عده‌ای ازمهمانان به‌یک چاه هفت متری که سه‌متر آب‌داشت سرازیر شدند .

یک میهمان‌که از این حادثه‌نجات‌یافته گفت : ابتدا زمین زیر پای من فرورفت و به زیرزمینی که چاه درآن بود افتادم خوشبختانه من در سطح زیرزمین افتادم، نه در درون چاه و آتش نشانان ناچار شدند برای درآوردن ازچاه طناب وقلاب بیاورند و مردگان را که از ۱۸ تا۶۵ساله بودند بیرون آورند .

عروس و داماد هردو سالم هستند ، اینها اهل یک دهکده مجاور بودند، اما بعلت اینکه تالار دهکده خودشان‌بود ، در تالار دهکده «بیو» عروسی خود را راه انداخته بودند .

هجوم مارهای‌زرد به کردهای عراق

بغداد ـ روزنامه «التاخی» که بزبان کردی منتشرمیشود خبرداد که روستائیان شمال عراق با شمشیرو چوب‌هجوم دویست مار زرد را به دهکده عقب راندندو توانستندبیش‌از ۶۵ مار را بکشند و بقیه مار ها را به فرار وادارند .

مار ها بطور دسته‌جمعی‌به دهکده «جال» در منطقه‌کردـ نشین شمال عراق حمله کرده بودند .

کنستانتین پادشاه یونان نفر اول سمت راست قسمت جلو و همسرش «آن‌ماری» که در اسپانیا اقامت‌دارند دیروزباتفاق دون‌ژوان پادشاه آینده اسپانیا (نفر اول سمت چپ) وهمسرش پرنسس سوفی در مادرید به‌تماشای یک مسابقه گاوبازی رفتند عکس رادیوئی اطلاعات

سفر مهم ملك فیصل به چین‌ملی

تایپه ـ دولت فرمز خودرا برای استقبال باشکوهی از ملك‌فیصل پادشاه عربستان سعودی آماده می کند .

فیصل روز دوشنبه (فردا) برای یك دیدار رسمی چهار روزه وارد تایپه خواهد شد سفر ملك‌فیصل به چین ملی در هنگامی که کشور های دیگر باچین کمونیست‌روابط برقرار میکنندو دولت فرمزدر روابط خودباکشور های‌دیگر دچار مشکلاتی شده است‌یك نوع پشتیبانی معنوی ازدولت تایپه بشمار میرود .

در حال حاضر در فرمز چهل هزار مسلمان‌زندگی می کنند و روابط صمیمانه‌ای‌بین تایپه و ریاض وجود دارد .

زدوخورد برای ایجاد پارك خلق

برکلی ـ پلیس باحوله های چوبین به چند صد جوان تظاهر کننده که میخواستند «پارك خلق» را دوباره در نزدیکی دانشگاه کالیفرنیا ایجاد کنند شلیك کرد .

برای متفرق‌کردن این تظاهرکنندگان ا. گازاشك‌آور نیز استفاده شد . جوانان که در اثر گاز اشك‌آور به خیابان های اطراف گریخته بودند با سنگ و بطری به پلیس حمله کردند و در وسط جاده آتش افروختند تا مانع حرکت کامیون های پلیس شوند ، حداقل ۱۲ نفر از جوانان توقیف شده بودند .

روز گذشته روزنامه ارگان دانشجویان نوشته بود که نرده های اطراف پارك ملی باید برداشته شود و این پارك به پارك خلق تبدیل گردد ، وقتی پلیس رسید جوانان نیمی از نرده های پارك را خراب کرده بودند.

سرطان پستان موروثی است

آمستردام ـ دیروز گزارش داده شد که پزشکان محقق هلندی ثابت کرده‌اند ویروس عامل سرطان پستان ممکن است بطور موروثی منتقل شود .

دکتر «بنت ولزن» که در انستیتوی سرطان هم کار میکند دیروز در یك سمپوزیوم بین‌المللی سرطان‌اعلام کرد که آزمایشهای انجام شده روی موش ها این‌مطلب، یعنی انتقال ارثی ویروس سرطان را ثابت کرده است .

فقط لازم است که عناصری مانند اشعه مجهول ، مواد شیمیائی و حتی سالخوردگی ، این ویروس را از حالت خموده درآورند و به فعالیت وادارند .

وی گفت : به جنبه ارثی سرطان قبلا اشاره شده بود ، اما کار مادر آمستردام نشان داد که سرطان پستان یك عفونت ویروسی ارثی است و ممکن است در مردان یك خانواده نیز منتقل شود

یك ژنرال انگلیسی کشته شد

گلادباخ ـ آلمان غربی ـ بر اثر سقوط هواپیمای حامل یک هیئت نظامی انگلیسی که برای بازدید ودیدار واحدهای ارتش انگلستان در این کشور پرواز میکرد ، سه نفر کشته شدند.

سرنشینان این هواپیما که براثر حادثه طوفان سرنگون شد یک ژنرال ودو افسردیگر بودند .

زدو خورد هواداران مائو ولیوشائوچی

هنگ‌کنگ ـ رادیو پکن گزارش داد که در شهر تین‌ـ تسین در شمال چین بین هواداران مائو و پیروان لیوشائوچی ، رئیس جمهوری برکنار شده چین ، نزاع درگرفته است

جریان این بود که کمیته انقلابی کارخانه دوچرخه‌سازی شهر کارگران و افراد را برای انتقاد از کارهای لیوشائوچی جمع کرده بود ، اما بقول رادیو گروهی‌از دشمنان‌طبقاتی که در این کارخانه سنگر گرفته‌اند ، بطرفداری از لیوشائوچی برخاستند و نزاع با جوانان هوادار مائو را شروع کردند . رادیو تفصیل این حادثه را ذکر نکرد .

کشتی حامل فرستنده رادیوئی را منفجر کردند

لاهه ـ کشتی حامل یک فرستنده رادیوئی غیر قانونی «مبو۲»که‌دردریای‌شمال‌برنامه های خود را پخش می‌کند دیشب دچار آتش‌سرزی شد وبلافاصله با فرستادن علامت خطر از کشتی‌های نگهبان ساحلی استمداد کرد .

مرکز فرستنده غیر قانونی اعلام کرد که آتش سوزی بدنبال‌انفجاری‌که‌براثرترکیدن یک بمب روی داد بوقوع پیوست .

این بمب از یک قایق موتوری بسوی مرکزفرستنده «مبو۲»پرتاب شد وسرنشینان قایق پس از انداختن بمب‌با استفاده از تاریکی شب‌فرار کردند .

بلافاصله پس از دریافت پیام رادیوئی یکی از ناوچه های نجات بسوی محل‌حادثه حرکت کرد و اندکی بعد نیز یک هلیکوپتر بطرف مرکز فرستنده غیرقانونی به پرواز درآمد .

آتش ماشین‌خانه کشتی و فرستنده رادیوئی را بکلی منهدم کرد و کارکنان آن با شتاب کشتی را ترک گفتند ویک کشتی نجات ده نفراز کارکنان آن را از آب‌گرفتند بدنبال این حادثه برنامه های رادیوئی‌این‌فرستنده‌غیرقانونی از نیمه‌شب دیشب قطع شد

این فرستنده غیرقانونی‌که در ۹ کیلومتری آبهای‌ساحلی هلند فعالیت می‌کند توسط دو بازرگان اهل زوریخ اداره می‌شود

فرصت تازه برای مذاکرات صلح

تل آویو ـ ژنرال لاسکوف رئیس سابق ستاد ارتش‌اسرائیل گفت : پرزیدنت انورالسادات آمریکاراگمراه میکند و ابدانیت واقعی‌برای‌برقراری صلح درسر ندارد

وی که بارادیو اسرائیل مصاحبه میکرد گفت گمان نمیکندشوروی و آمریکا به اقدام هماهنگی علیه اسرائیل دست بزنند و تا موقعی که احتمال چنین عمل مشترکی نمیرود اسرائیل میتواند در برابرفشار هائی که به آن وارد میشود مقاومت کند .

درهمین‌برنامه رادیوئی‌رئیس پارلمان اسرائیل گفت : مصر و اسرائیل هر دو خواهان افتتاح کانال‌سوئز هستند و این‌فرصتی است که قسمتی از بحران خاورمیانه‌را حل و فصل کنند

وی افزود که طبق اطلاع موثق ما ، مصر مایل به تجدید جنگ نیست و از این فرصت میتوان برای پیروزی ماموریت یارینگ استفاده نمود

ژنرال هرزوگ مفسر نظامی رادیواسرائیل‌گفت :اگر موقعیت انورالسادات در مصر مستحکم شود ، فرصتی برای صلح از طریق تمدیدمکرر آتش‌بس‌بدست خواهد آمد .

وی گفت : حوادث مصر به جهانیان نشان داد که اسرائیل در احتیاط خود برحق بوده است ، زیرا عده‌ای از وزیران برجسته مصری خواهان جنگ بااسرائیل بوده‌اند که اکنون برکنار شده‌اند .

اگراین وضع استوار شود ، محیط برای مذاکرات بعدی بین مصر و اسرائیل آماده تر خواهد شد .

برای نبرد با تردیدها غصه ها وبدبختی‌ها ،کتابیکه همه باید بخوانند.
آدمها
نوشته دکتر بدیع‌زاده ناشر: عطائی

نورعفت

کتابی است ارزنده با اشعاری ساده و روان که بانوان پاکدامن را متوجه ارزش معنوی خود ساخته و گمراهان را از ادامه اشتباه باز می‌دارد

پوست روباه و خرس و سك آبی
شده امروز فخر قلابی
ارزش آدمی به عفت او است
کی‌عزیز است کس‌بقیمت پوست
فخر عالم بود همان دختر
که به عفت بیابد او زیور
مادر خوش‌نهاد پاك سیر
تاج فخر است برنژاد بشر
گفت دخترکه مادرم ترسواست
به خیالش که ژیگولولولو است
او چه داند ز رادیو و گرام
او به‌فکر حلال هست وحرام

قیمت باجلد معمولی ۴۰ ریال و باجلد سلوفان ۸۰ ریال .
ما فقط در برابر اشخاصی تعهد تقدیم کتاب را خواهیم داشت که قیمت آنرا به حساب جاری شماره ۱۶۰۴۷۲ بانک ملی ایران شعبه شاه‌آباد و یا ۱۲۳۰ بانک ملی کوروش ارسال و فیش بانکی آنرا به آدرس انتشارات کودکان لاله‌زار کوچه برلن بازار برلن شماره ۶۴ بفرستند .
آ ـ ۹۲۶۸

آقای دکتر عبدالله باهر
از مسافرت اروپا مراجعت نموده و کمافی‌السابق دربیمارستان باهر خیابان آشیخ هادی‌از بیماران محترم عیادت مینمایند .

شرکت سهامی اسرام ایران
آدرس جدیدش را باطلاع تمام دوستان میرساند :
تهران ، بولوارالیزابت‌جنب میدان ولیعهد ، ساختمان شماره ۱۰ طبقه پنجم تلفن ۶۶۰۷۵۷

سرمقاله

مقررات مزاحم

درجلسه اخیر انجمن شهر تهران از طرح مربوط به عقب‌نشستن خانه‌ها از حریم کوچه انتقاد شده است و نمایندگان انجمن شهر آنرا یک قانون مزاحم و زیانبخش خوانده‌اند . درین مورد معاون‌شهرداری پایتخت بدون آنکه در ماهیت موضوع وارد شود خطاب به نمایندگان انجمن شهر اظهار میکند این طرحی است که خودتان تصویب کرده‌اید و ما مصوبات شما را اجرا میکنیم.

اتفاقا این رویه خیلی خوبی است که سازمانهای مملکت در قضاوت نسبت به تصمیمات و اقدامات خودشان منصف باشند و وقتی متوجه شدند که یک تصمیمی نتیجه مطلوب نداده است در ابقا و ادامه آن تعصب بخرج ندهند ، چون قوانین زمینی که مخلوق فکر بشر است هیچگاه از نقص وعیب مبرا نیست . منتهی یکی محاسنش بر معایبش می‌چربد . عیب آنرا بایستی به حسنش بخشیدو حتی‌المقدور دراصلاح وتصحیح عیوب آن کوشید . یکوقت هم قانونی میگذرد که در مقام‌عمل معلوم میشود هیچ حسنی ندارد و سراپا اسباب زحمت است ، همچو قانونی بنظر ماتحملش جایز نیست و فرض است بر مقامات مربوط که فورا آن قانون را عوض کنند این اصل خصوصا در موردمصوبات انجمن شهر باید مراعات شود . چون تصمیمات انجمن شهر اولاتابع تشریفات زیادی نیست و با مصوبات پارلمان فرق دارد که لوایح‌قانونی چندین بار در کمیسیونها ودر جلسات مجلسین تحت شور قرار میگیرد وروی‌هر کلمه آن مدتها تامل میشود وازین کمیسیون به‌آن کمیسیون وازین مجلس به آن مجلس ارجاع میشود در حالیکه قبلا همچندین دست گشته تابه هیات دولت رسیده و از طرف دولت تقدیم مجلس شده است . ثانیا قوانینی که از مجلس میگذرد معمولا ناظر بر امور کلی مملکتی است ودرکلیات کمتر موارد نقیض پیدا میشود . ولی مصوبات انجمن شهر چون برخورد پیدا میکند با یکایک سکنه شهر که هرچه تعداد آنها بیشتر باشد اختلاف وضعیت کار وزندگی آنها بیشتر است ، بدشواری میتوان قانونی گذرانید که شمول آن باحال و روز همه مردم متناسب باشد . مثلا در مورد همین مقررات‌عقب‌نشینی خانه‌ها از حریم کوچه که چون انجمن شهر تصویب کرده است‌بهرحال یکنوع قانون بشمار میرود ، این موارد تناقض کاملا آشکار است و بقول یکی از اعضای انجمن شهر یک خانه شصت ،هفتاد متری را وقتی نوسازی میکنند اگر قرار باشد دو متراز حریم کوچه عقب بنشیند نصف آن میرود واز خانه‌یی که در اصل باندازه غربالی‌بوده است چیزی باقی نمی‌ماند.

تازه ، مشکل اساسی در مورد مقررات عقب نشینی از حریم کوچه ناشی از شکل قانون است که آنرا یکنوع جریمه نوسازی باید گفت . چون تا وقتی مردم دست در ترکیب خانه خودشان نبرده‌اند، کسی باآنها کاری ندارد . اما همینکه یکی خواست دیوار خانه‌اش را سفید کند یا در داخل خانه‌اش دست به مرمتی بزند یا اینکه خیر ، اصولا خانه مخروبه‌یی را رویهم بکوبد واز نوبسازد مامورین شهرداری‌گریبان او میگیرند که دو متر از حریم کوچه عقب برو.

این طرح ، علاوه‌بر آنکه زحمت زیادی برای مردم ایجاد کرده و باعث شده است که برخلاف نیت دولت و برنامه‌های شهرداری ،کسی جرات نوسازی نداشته باشد،تهران ما را که صفت بیقوارگی جزوالقاب آن شده از بیقواره هم بیقوارمتر ساخته است . چون شما در هر کوچه‌یی میروید می‌بینید کوچه دندانه دندانه شده است یک خانه دومتر عقب‌تر از حریم کوچه قرار دارد ، دوخانه در حریم کوچه . با این طرح گویا میخواسته‌اند کوچه‌ها را عریضتر کنند ولی همچو مقصودی تاکنون حاصل نشده و بعدها هم حاصل نخواهد شد .درهر کوچه‌یی بهرحال اکثریت باخانه‌هایی است که سالها بهمین حال‌وروز باقی خواهد ماند و صاحبانش دست به ترکیب آنها نخواهند زد . قانون باید عمومیت داشته باشد . اگر انجمن شهر و شهرداری‌تشخیص میدهند کوچه‌های تهران لازم است حتما توسعه پیدا کند باید قانون گذراند و همه اهالی را مکلف ساخت که در مدت معین دیوار خودرا مقداری عقب بکشند والا این درست نیست که یکی عقب باشد ،دوتا جلو و کوچه‌های شهر آن قیافه نسبتا طبیعی خودرا نیزاز دست‌بدهند.

قطعه شعر جاودانه
طلوع محمد
از مهدی سهیلی
در کتاب عقاب است
موسسه انتشارات امیر کبیر

«آنچه یک راننده باید بداند»
مجموعه‌سئوالات‌جدیدآزمایش‌رانندگی (آئین‌نامه و فنی) بانضمام علائم راهنمائی وچهارراهها بطور صحیح و کامل برای متقاضیان گواهی‌نامه های پایه دوم همگانی (شخصی) وپایه یکم فقط درچاپ جدید کتاب (آنچه یك راننده باید بداند) چاپ شده . ازتمام فروشندگان معتبرکتاب‌ومطبوعات در تهران وشهرستانها میتوانید تهیه فرمائید بها ۲۵ریال
کانون‌معرفت ـ تهران لاله‌زار ـ تلفن ۳۹۲۴۳۷

مژده مژده مژده
قابل توجه صاحبان کالا
شرکت سهامی پلاسکو درنظر داردیکی از بزرگترین فروشگاه های خودرا که در شمال‌شهر واقع‌شده تبدیل به یك‌فروشگاه مدرن نماید .
از کلیه صاحبان کالا دعوت مینمائیم که‌در روزدوشنبه۲۷ر۲ر۵۰ برای‌مذاکره‌و تبادل نظر به شرکت تشریف بیاورند .
قبلا متشکریم
لوازم‌لوکس،وسایل‌عکاسی،موادخوراکی، بطورکلی‌مواد تمیز کننده (ارفبیل اسکاچ برایت) وسایل الکترونیکی،پوشاك زنانه، بچه‌گانه ، مردانه ، کفش ، صفحه ، نوار ضبطصوت ، لوازم بهداشتی ، زیورآلات ، ساعت، خمیردندان، مسواك‌وغیره،جوراب زنانه ، بچه‌گانه و مردانه .
آدرس ـ خیابان کاخ شمالی نبش بلوار الیزابت‌شماره ۳ طبقه سوم .
مدیر مسئول ـ خلیل یشاریم

کلاسهای انگلیسی انجمن ایران وآمریکا
ثبت نام برای کلاسهای فشرده که روزی دو ساعت پنج روز در هفته تشکیل میگردند در روز سه‌شنبه ۲۸ اردیبهشت صبح از ساعت ۹ الی ۱۱ و بعد از ظهر از ۲ الی ٤ بعمل خواهد آمد .
ضمنا باطلاع علاقمندان میرساند که اخیرا کلاسی در تندخوانی در انجمن دایر گردیده که علاوه بر مطالب جالب روزمره که مورد بحث قرار میگیرد قدرت تند خوانی‌دانشجویان را بطور شایانی تقویت مینماید .
نشانی : خیابان وصال شیرازی ـ تلفن ٤٧٤٣٨

در ۲ سال گذشته :

۲۰ هزار خارجی از کویت اخراج شدند

کویت ـ طبق اعلام شیخ سعد عبدالله سالم‌الصباح وزیر کشور ودفاع کویت، این کشور در دو سال گذشته بیش از ۲۰ هزار نفر راازخاک خوداخراج کرده است .

وی در پارلمان کویت گفت: در سال ۱۹۷۰ تعداد ۹۷۴۵ نفر و در سال ۱۹۶۹ تعداد ۱۰۲۷۰ نفر از کویت اخراج شده‌اند . این اخراج‌ها یا بعلت «مصالح ملی» بوده یا باین‌جهت بوده که افراد مزبور قاچاقی وارد کویت شده بوده‌اند .

احمدالخطیب عضو پارلمان وزیر کشور را به توقیف دسته‌جمعی‌واخراج «عناصر ملی» که اهل یمن جنوبی و شیخ نشین های جنوب بوده‌اند، متهم کرد. وزیر کشور گفت: افراد مورد حمایت آقای الخطیب یك‌شبکه جاسوسی بوده‌اندکه بااسرائیل ارتباط داشته‌اند .

الخطیب‌همچنین‌دولت‌کویت‌رامتهم کرد که‌بدون دلیل به‌یك‌شخصیت لبنانی (که نام او را نبرد) پنج میلیون لیره‌لبنانی وام داده‌است، تااین شخص در لبنان بانك ، کند و به فعالیت های مشکوك بپردازد .

زلزله‌های تازه در ترکیه

دیروز بار دیگر در شهر «بوردور» ترکیه دو زلزله روی داد که براثرآن‌ساختمانهای نیمه ویران فرو ریختند وخسارات زیادی واردشد . درمناطق زلزله زده گروههای نجات در زیرساختمانهای ویران شده درجستجوی قربانیان و اثاثیه ساکنان می‌باشند . در داخل یک چادر یک اداره‌موقتی پست بوجود آمده و تماس تلفنی منطقه «بوردور» با سایر نقاط کشور از نوبرقرار شده است .

در عکس چند نفر از ساکنان‌شهر «بوردور» در حالیکه در میان خرابه ها دنبال اقوام ناپدید شده خود میگردند دیده میشوند .

عکس رادیوئی اطلاعات

اخطار مرد دوم‌الفتح درمورد فلسطین

عمان ـ صلاح خلف (ایوایاز) که بعداز یاسرعرفات دومین رهبر الفتح بشمار میرود ، دیروز اخطارکردکه هیچگونه حل‌وفصل مسئله فلسطین‌بر خلاف تمایل‌مردم‌فلسطین نمی تواند انجام گیرد .

وی که دراردوگاه آوارگان بنام «وحدت» سخن می راند گفت:حل‌و فصل مسالمت‌آمیز بحران خاورمیانه سرابی بیش نیست و حتی یك وجب از اراضی اشغالی اعراب را بدون مبارزه سرنوشت برضد دشمن نمیتوان بدست آورد.

وی که بمناسبت سالگرد تخلیه انگلیس از سرزمین فلسطین درسال ۱۹۴۸ سخن می گفت‌ازدول و ارتش های عرب خواست که آماده نبرد باشند و وعده‌دادکه فلسطینی هادرصف‌اول این‌نبردخواهند بود .

نیکسون با سناتور منسفیلد وارد مبارزه‌شد

فلوریدا ـ پرزیدنت نیکسون دیروز اولین اعلامیه را علیه پیشنهاد هائی‌که‌در سنای‌آمریکا برای کاستن قوای آمریکائی در اروپا شده‌صادرکرد و یک لیست ۲۴ نفری از سران هردو حزب آمریکا منتشر کرد که در آن از روش واشنگتن حمایت کرده بودند .

در اعلامیه‌نیکسون گفته شده که هر عضو ناتو اگر بطور یکجانبه نیرو های خود را در اروپا کاهش دهد دچار اشتباه تاریخی شده‌است این اعلامیه بدنبال مذاکرات ۹۰ دقیقه‌ای نیکسون با دیپلمات ها و سران نظامی، که‌برخی‌ازآنها دمکرات هستند صادر شد

نیکسون گفت‌که‌هیچ سازشی رادرمورد مبارزه‌با این‌پیشنهاد نمی‌پذیرد .

پیشنهاد مزبور توسط سناتور منسفیلد رهبراکثریت سنا داده شده است که طبق‌آن بایدتعداد نیروهای آمریکائی در اروپا از ۳۰۰هزار نفر به ۱۵۰ هزار نفر کاهش یابد .

دو وزیر خارجه سابق ، سه وزیردفاع سابق چهار فرمانده سابق‌ناتو وعده‌ای دیگر ازروش نیکسون حمایت کرده‌اند،اما از ترومن و جانسون روسای جمهوری سابق برای حمایت از نیکسون دعوتی نشده است . از میان حامیان نظر نیکسون باید از مکنامارا و «کلیفورد» وزرای سابق دفاع نام برد .

آخرین خبر حاکی است که جانسون رئیس جمهوری سابق نیز از نظر نیکسون پشتیبانی کرده‌ودراعلامیه‌ای‌که درتکزاس صادر کرده‌گفته‌است : من تمام وکمال‌بااین کار نیکسون موافق هستم و میدانم که نیرومندترین عضو ناتو که وظیفه رهبری‌آنرا بعهده دارد نباید این کار رابکند.

نیوکارواش

اتوسرویس تمام اتوماتیك سریع‌روشوئی با شامپو و پلیش مخصوص با کارت آبونمان ۵۰ ریال
سرویس کامل درنیم ساعت ۱۴۰ ریال
شستشوی تشك پارچه‌ای با مواد مخصوص پذیرفته میشود.
تنظیم موتور بادستگاه الکترونیك .

ساعات کار از ۵ر۷ صبح الی۷ بعدازظهر جمعه‌ها از ۸صبح الی یك بعدازظهر.
آدرس ـ خیابان شاه عباس‌شمالی بین تخت‌طاوس وعباس آباد تلفن ۶۲۰۳۸۵ ۱ـ۳ آـ۱۰۰۲۲

محمد پورداد ، خبرنگار سیاسی اطلاعات‌که‌دیروز ازسفر قاهره به تهران بازگشت دراطراف‌تحولات اخیر در رهبری مصر گزارش میدهد :

بعداز کودتای سادات

کودتای بی‌سرو صدائی که پرزیدنت انورالسادات جمعه گذشته علیه رهبران دست چپی سیاسی و نظامی و مخالف خود بعمل آورد بدون شك اقدامی بزرك جسورانه و تحولی وسیع در حیات سیاسی مصر بشمار میرود .

در یك ارزیابی مقدماتی میتوان چنین نتیجه گرفت که سادات با برکناری نه‌تن از مهمترین مهره های‌رهبری دسته‌جمعی راه را برای نیل به یك صلح عادلانه و شرافتمندانه ازطریق گفتگوهای مسالمت‌آمیز درخاورمیانه هموار ساخته است .

این تحول درعین حال از گرایش مصر به غرب و دوری تدریجی از مسکو حکایت دارد و در عین‌حال‌پایانی بر ادامه رهبری دسته‌جمعی که بدنبال مرك ناصر در قاهره استقرار یافت بشمار میرود .

سادات با این اقدام ثابت کرد که برخلاف پیش‌بینی های گذشته باعقاید واقع‌بینانه‌و غیر افراطی مرد قدرت و عمل است .

و آنچه مهم و مسلم است اینست که سادات در ادامه چنین سیاستی از پشتیبانی توده های مردم مصر برخوردار خواهد بود .

او در مدتی نه بیشتر از شش ماه که امور ریاست جمهوری را برعهده گرفت بدرستی ثابت کرد که درجهت منافع مردم کشورش قدم برمیدارد و برخلاف اکثریت چهره هائی که رهبری دسته‌جمعی در قاهره را تشکیل داده بودند از احساسات کورکورانه ناسیونالیستی بدور است .

سیاست مثبت سادات که آتش خشم مخالفان او را در دستگاه رهبری گذشته لحظه به لحظه افزایش داد ، در عین حال احساسات مطلوب بین‌المللی در پشتیبانی از حقوق پایمال شده اعراب در برابر تجاوزات اسرائیل‌برای مصر بارمغان آورد .

در توسعه روزافزون این احساس همدردی و احترام برای سیاست قاهره و افزایش فشار بین‌المللی بر اسرائیل به ابراز عکس‌العمل مثبت در مقابل زمینه های مساعد صلح هیچ عاملی موثر تر از واقع‌بینی سادات و یاران او محمود فوزی نخست وزیر و محمود ریاض وزیر خارجه در این امر نبوده است و از این‌روست‌آنان که از نزدیك شاهد عکس‌العمل مردم مصر نسبت به تصفیه قدرت رهبری مصر بوده‌اند به موفقیت سادات و همکاران نزدیك او که در گذشته در اقلیت قرار داشتند اطمینان دارند .

تصفیه وسیع و مبارزه قدرتی که در این‌اواخر در رهبری قاهره صورت گرفت البته از نخستین روز انتخاب سادات امری قابل پیش‌بینی بود . همه‌میدانستند مشارکت سادات و صبری در دو جناح کاملا متفاوت و با افکار و عقایدی غیر مشابه در یك حکومت ،امری کاملا تصنعی است و دیر یا زود مبارزه قدرتی بنفع یك طرف و به زیان دیگری جامه‌عمل خواهد پوشید .

اما این مبارزه قدرت زود تر از آنچه انتظار می رفت نمایان شد و شاید بروز آن در چنین ایامی از آن جهت بود که سادات با اطمینان ، قدرت مبارزه و پیروزی را در بازوان خود احساس کرد .

تحولات اخیر که مسلما تغییرات و تصفیه های دیگری در کادر رهبران سیاسی و نظامی درجه دوم در دستگاه حکومتی مصر را بدنبال خواهد داشت زمینه مساعدی برای فشار بیشتر واشنگتن بر اسرائیل به عکس‌العمل مثبت نسبت به‌شرایط موجود صلح را فراهم می آورد .

شاید درگذشته وجود اختلاف نظر در دستگاه رهبری مصر نسبت به قرارداد صلح و حل مسالمت ـ جویانه بحران یکی‌ازعواملی بودکه‌ارزش‌امضای قرارداد صلح کاسته بود . و اینك با استقرار و یکپارچه شدن هدف ها در دستگاه رهبری مصر و عنوان این مطلب از جانب سادات که او بعنوان رئیس جمهوری منتخب مردم باید قدرت اتخاذ تصمیم و اجرای آن را برعهده گیرد، شرایط‌اطمینان به‌ارزش مصالحه‌و محترم شناختن آن از جانب مصر بیشتر است .

در این زمینه هیچ دلیلی وجود ندارد که سادات همچنان مرحله تازه‌ای را که در حیات سیاسی مصر گشوده توسعه و ادامه ندهد . او به اندازه کافی از محبوبیت درمیان توده های مردم برای ادامه رهبری برخوردار است .

در فاصله شش ماه که از حکومت سادات‌میگذرد آنان که به مصر میروند امید در اکثریت مردم مصر نسبت به آینده و علاقه به حل مسالمت آمیز بحران را به آسانی احساس میکنند .

تلویزیون
بلر
جام‌جهان‌نما
باتصویرروشن‌وصدای‌صاف

شرکت‌ماجدی PFAFF
گلچینی ازبهترین محصولات سازندگان بزرك ماشین‌های دوزندگی صنعتی دنیا را با امکانات وسیع وشرایط سهل دراختیار شما میگذارد . خیابان نادری ساختمان فرقانی تلفن ۴۲۴۲۱ ـ ۴۸۰۳۶ شعبه مشهد ۴۱۵۳

SANDOZ
قابل توجه پزشکان‌وداروخانه‌های محترم
ساندوز ایران به اطلاع میرساند :
داروهای زیر که چندی کمیاب بود اکنون به مقدار کافی رسیده است:

Belladenal	Digoxin - SANDOZ
Belladenal Retard	Melleril 10 Mg
Caferot	Melleril 25 Mg
Cafergot PB	Melleril 100 Mg

محل فروش کلی: شرکت سهامی خوراك (خیابان ارباب جمشید شمالی کوچه‌خسروشاهی) ومراکزپخش آن درشهرستانها

سردخانه‌های زاگرس

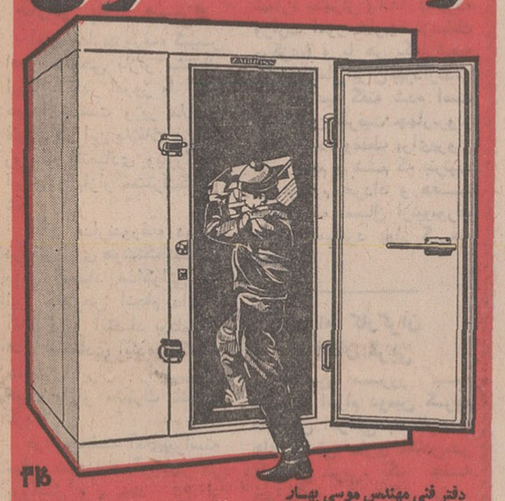

دفتر فنی مهندس موسی بهار
تهران ـ خیابان نادری پاساژ گیوتلفن ۵ ـ ۳۱۱۳۴۱ تلفن کارخانه ۶۹۹۹۴

کولر مخصوص آریاوشاهین
و کلیه اتومبیلهای ۶ سیلندر و ۸ سیلندر
ساخت فریجیت آمریکا تلفن ۳۰۳۵۹۶

اگر تا ساعت ۱۰ بعدازظهر روز پنجشنبه
۳۰ اردیبهشت
حساب پس‌اندازی باماندهٔ حداقل ۲٫۰۰۰ ریال در
بانک تجارتی ایران و هلند
بازکنید ویاماندهٔ حساب پس‌انداز خود را به ۲٫۰۰۰ ریال بالابرید
۱٫۰۰۰٫۰۰۰ ریال جایزهٔ ممتاز
وصدها جوایز نقدی درانتظار شما خواهد بود
بادفترچهٔ پس‌انداز خود میتوانید از هر شعبهٔ بانک پول بگیرید
ویا به حساب خود پول بگذارید
تا سقف برابر موجودی حساب (امروز برای فردا) وام بگیرید

ازفرداصبح در
شهرفرنگ
اولین سینمای ممتاز چهار ستاره ایران
****
«باربرا استرایسند» شوخترین ، بذله‌گو ترین‌وهنرمندترین ستاره معاصرسینمای آمریکا در آخرین فیلم کمدی خود

کمپانی کلمبیا تقدیم میکند
باربرا استرایسند * جرج سگال
درفیلم پاناویژن و رنگی

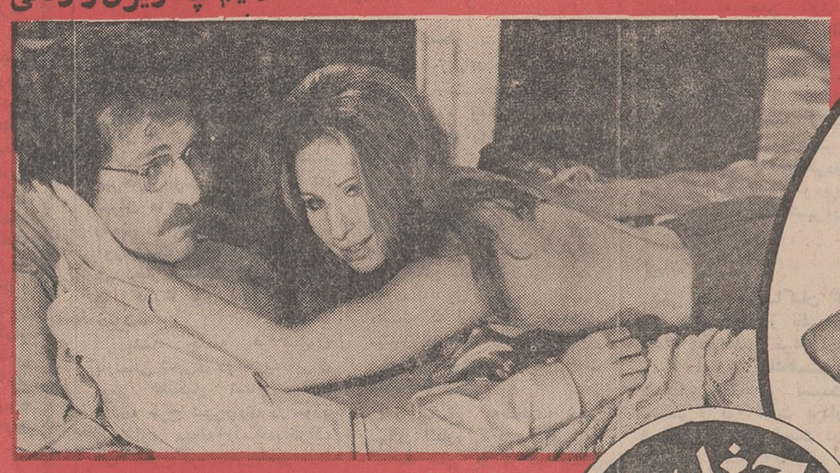

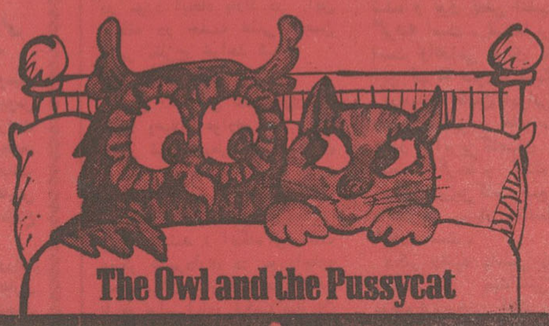

جغد و گربه ملوس
بکارگردانی : رابرت راسی
سئانسها ۱۵ر۱۱ صبح ـ ۳۰ر۳ ـ ۳۰ر۵ ـ ۳۰ر۷ ـ ۴۵ر۹ بعد از ظهر ـ گیشه سینماشهر فرنك همه‌روزه بلیط رزرو میکند .

مذاکرات مهم رهبران ایران و عربستان سعودی

والاحضرت شاهدخت‌فاطمه پهلوی در سفر به چین کمونیست و بازدید از شهرهای مختلف این کشور با مائوتسه‌تونگ رهبر چین ملاقات کردند .
عکس بالا هنگام ملاقات والاحضرت‌شاهدخت فاطمه و مائـوتسه‌تونگ برداشته شده است .

شاهنشاه آریامهر نیمساعت بعدازظهر امروز هنگام ورود اعلیحضرت ملك فیصل پادشاه عربستان به تهران برای یك توقف چند ساعته ، شخصاً از ایشان در مهرآباد استقبال کردند .

پادشاه سعودی پس‌از سه ساعت توقف تهران را بسوی خاوردور ترک کردند ومورد بدرقه گرم شاهنشاه قرار گرفتند .

درمراسم استقبال امیرعباس هویدا نخست وزیر ، آقایان اسدالله علموزیر دربار ،اردشیر زاهدی وزیر خارجه ، هرمز قریب رئیس کل تشریفات شاهنشاهی، سفیران کشورهای اسلامی و بسیاری از مقامات عالیرتبه شرکت داشتند .

رهبران دو کشورپس‌از چند دقیقه مذاکرات خویش را آغاز کردند .

هنگام‌صرف ناهارنخست‌وزیر وزیر دربار ، وزیر خارجه‌معاون سیاسی وزارت خارجه رئیس ادارمخاورمیانه،عباس فرزانگان سفیر ایران درجده ، عرب سید هاشم سفیر عربستان درتهران و چند تن از همراهان پادشاه سعودی حضور داشتند .

مذاکرات مهم

اقامت چند ساعته امروز اعلیحضرت ملك‌فیصل در تهران و مذاکرات رهبران ایران و عربستان بار دیگر توجه محافل سیاسی را معطوف آینده خلیج فارس‌وتحولات ناشی از خروج استعمار از این منطقه کرده است .

ناظران سیاسی تهران معتقدند مذاکرات امروز تهران مذاکرات مهمی بود که اساس تماس های بیشتر و نزدیکتر میان‌دوقدرت بزرك ساحل خلیج فارس را پی‌ریزی کرد .

ایران‌دربرعهده گرفتن‌رهبری وظیفه خطیر حفظ صلح در خلیج‌فارس،که‌عملا بعداز خروج نظامی انگلیس بردوش دارد ، برای نظریات عربستان اهمیت و احترام خاصی قائل است .

مذاکرات رهبران دو کشور که هنگام صرف ناهار نیز ادامه یافت مسائل مربوط به منطقه وبحران خاورمیانه‌رادربرگرفت.

درصدر مسائل مطروحه در این مذاکرات همکاری ایران و عربستان درحفظ‌صلح و امنیت خلیج فارس‌بود . این مذاکرات درعین حال جوانب مختلف و امکانات کمك‌وهمراهی ایران و عربستان را به امارات نمگانه خلیج‌فارس درحفظ استقلال و تحقق برنامه‌های‌توسعه و تحول شامل بود .

۲۱٦ میلیون متر مکعب گاز کربنیک روزانه در تهران متصاعد میشود

علیرغم باران های اخیر جلگه تهران را خشکسالی تهدید میکند

از : شریف مشگین

آیا آب و هوای ایران و جلگه تهران بخصوص ، رو به‌تغییر است؟ این‌مسئله‌ایست که توجه بسیاری از محافل تهران و کارشناسان را بخود معطوف داشته است .

چند سال قبل بود که کارشناسان شوروی ظاهرا پیش بینی کرده بودند آب و هوای ایران بطور کلی دستخوش تغییر وتحول‌است. این پیش‌بینی هیچگاه مورد تائید قرار نگرفت اما باران های پراکنده بیسابقه دو هفته اخیر مجددا مسئله هوا را مورد بحث قرار داده .

آنچه مسلم است اینست که احداث چند سد کوچك و بزرگ دراطراف و نزدیکیهای پایتخت روی‌هوای تهران‌تاثیر مستقیم گذاشته است . حال تغییرات جوی هوای جلگه تهران تاچه‌حد مربوط‌بوجود سدهای امیرکبیر،لتیان وقدری دورتر سد شهبانو فرح «سفید رود» است مسئله‌ایست که‌باید کارشناسان نظر دهند .

اما در کنار این عوامل مثبت که محتملا در افزایش میزان بارندگی‌درجلگه تهران اثر مثبت داشته، آلودگی هوای تهران در عین حال می تواند بهمان میزان از مقدار ریزش باران های فصلی در این منطقه بکاهد .

تهدید به خشکسالی

صرفنظر از نزول باران‌های اخیر عده‌ای از کارشناسان هوائی را عقیده براین است که تراکم گاز کربنیک در آسمان تهران مانع بارندگی است و افزایش این عامل جلگه تهران را به خشکسالی تهدید میکند .

به تبع جلگه تهران برفو باران‌درکوهستان البرزمشرف به‌جلگه تهران نیز کم شده و سطح یخبندان در کوه توچال از سطوح یکنواخت یخبندان در دیگر نقاط بالا رفته واین نشانه کاهش برودت و برف وباران درزیر فضای آلوده به گاز کربنیک متراکم تهران است . بموجب گزارش کارشناسان مامور بررسی آلودگی‌هوای‌پایتخت هم‌اکنون روزانه بطور متوسط ۲۱٦ میلیون متر مکعب‌گازکربنیک در تهران متصاعد میشود .

کارشناسان هواشناسی عقیده دارند که وجود گاز کربنیک در هوا مانع بزرگی درتشکیل ابر و سیستم های هوای باران‌زا است و بموجب تحقیقاتی که در سطح‌جهانی بعمل آمده وجود گاز های کربنیک درصورت‌وجودشرایط مساعد تبخیر، ازتشکیل ابر جلوگیری میکند و باین ترتیب فضای خشک ایران که از منابع رطوبت هزاران کیلومتر بدور است هر روز به خشکی و خشکسالی میگراید .

کارشناسان در درجه اول موتورهای احتراقی برون‌سوز و درون سوز را عامل تراکم گاز کربنیک میدانند .

اختلاف ساکنین شهرآرا با شهرداری

*** شهرداری برای حفر چاه فاضل‌آب در خانه هااخطار میدهد ولی‌ساکنین محل‌از دریافت آن خودداری می کنند .**

بین هزاران نفر از ساکنین شهرآرا و شهرداری ناحیه اختلاف بزرگی در مورد «اگو» شهرآرا پیدا شده است شهرداری مرتبا اخطار میدهد و صاحبان خانه ها هم اخطاررا امضاء و قبول نمیکنند و همین موضوع باعث میشود که در جلوی هرخانه بین مامور و صاحبخانه بگوومگو و دادو بیداد بلند شود .

شهرآرا یکی‌از نقاط‌محدودی است که لوله کشی فاضل آب دارد . در ابتدا برای «اگو» شهرآرا دستگاهی آوردند که در عمل معلوم‌شد این دستگاه خوب کار نمیکند و بوی آن مردم اطراف را ناراحت خواهد کرد. ناچار متصدیان شرکت شهرآرا بفکر حفر چاههای بزرك فاضل آب افتادند.

یکی از ساکنین شهرآرا امروز توضیح داد : شهرداری تهران‌تاسیسات شهری‌شهرآرا را که شامل پارك وسیع و مشجر و درختها و خیابانهای اسفالته که از پول ساکنین‌آن درست شده بود و از جمله اگو را از شرکت تحویل گرفت . اما حالا که فاضل‌آب احتیاج به سرمایه گذاری پیدا کرده از اجرای آن خودداری میکند .

پرداخت عوارض

مردم شهرآرا از روز اول یعنی‌از وقتی که‌شهرداری دیناری درآن سرمایه گزاری نکرده بود و اصولا روحش از وجود چنین محله و شهری‌خبر نداشت به همین شهرداری عوارض و جریمه دیر کرد دادند و هنوزهم دارند میدهند.

عوارض نوسازی هم‌در دوسال اخیر رقم سنگینی است که اهالی محل آنرا پرداخته‌اند.

اما حالا همین شهرداری به مردم اطلاع میدهد که بایددر خانه های چند متری خود در بین اتاق وراهروهای باریك‌یا حیاط خانه کوچك چاه فاضل آب حفر کنند . اختلاف بین ساکنین و شهرداری در همین موضوع است ، هیچ یك از مردم شهرآرا تابحال حاضر نشده‌اند که چنین کاری را انجام دهند ، و از آنجائیکه درخواست‌شهرداری تمام‌زندگی آنها را بهم میریزد و اصولا امکان حفر هزاران چاه فاضل آب در این منطقه یك مرتبه وجود ندارد بهمین جهت باین اخطار ها هم توجه نکردند و در نتیجه چاههای اگو پرشده و تعفن یك قسمت شهرآرا را فرا گرفته است .

کمك میکنیم

یکی دیگر از شاکیان گفت: اگر شهرداری از نظر مالی کمك بخواهد ، مردم در این زمینه آماده کمك‌هستند ولی هیچکس حاضر نیست از سیستم «اگو» دست بردارد و هیچکس هم قادر نیست درخانه خود چاه فاضل آب حفر کند.

مجلس امروز بشدت متشنج شد

جلسه علنی امروز مجلس شورای ملی ساعت نه بامداد به ریاست آقای مهندس عبدالله ریاضی تشکیل گردید .

در این جلسه‌بهنگام صحبت آقای پردلی نماینده‌زابل وعضو فراکسیون حزب مردم مجلس چندین‌بار بشدت متشنج شد و لیدر فراکسیون پارلمانی حزب ایران نوین او را مغرض و استفاده‌جو نامید .

ایمان شاه

آقای‌دکتر حمید کفائی نماینده مشهد ضمن اشاره به سفر شاهنشاه اریامهریه مشهدگفت این تشرف باستان‌مبارك درعین حال که مربوط به یك خصلت شخصی و وارستگی و خلوص قلبی معظمله است یکی ازپایگاه های معنوی رژیم سیاسی و اجتماعی وطن ما میباشد .

دانشگاه مشهد

نماینده مشهد انگاه گفت دانشجویان دانشگاه مشهد در محیطی واقعا علمی و انسانی استاد ودانشجو مشغول تکمیل برنامه های علمی و اموزشی هستند . محیط دانشگاه‌مشهد یك واقعیت آموزنده است و یقینا اگر پاره‌ای نارسائی در جا های دیگر دیده شود باید یقین حاصل کرد که باعث آن همان اقلیت ناچیزی است که احیانا تحت تاثیر تلقین عناصر غیرصالح و دور از محیط دانشگاه قرار میگیرند .

نطق وتشنج

آقای ابراهیم پردلی نماینده زابل ابتدااز‌اجتماع حزب‌مردم بمناسبت سالروز تاسیس این حزب صحبت کرد وآنگاه طی سخنانی با اشاره به بی‌آبی سیستان گفت : من چهار سال است مرتب از پشت‌این تریبون راجع به مشکلات‌مردم سیستان صحبت میکنم‌اما گوش‌متصدیان مربوط شنوا نیست و شما نمایندگان اکثریت نیز بجای استماع درددل موکلین‌من ،نمی گذارید آنچه‌راکه شایسته‌است بگویم ،مطرح نمایم .

من‌هربار که از تریبون‌مجلس برای بیان‌شکایات مردم‌سیستان استفاده کردم با اعتراض شما نمایندگان مواجه شدم‌و بالاخره همین شماها دیدید که آنچه من میگفتم درست بود و دولت نیز پس‌از سال ها آنهم ایامی که دیگرکارد باستخوان رسیده بود با اعزام هیئتی به سیستان در اندیشه‌رفع‌این مشکل‌برآمد.

(در این موقع مجلس بشدت متشنج‌شد و نمایندگان اکثریت به سخنان ناطق اعتراض می کردند .)

رئیس مجلس خطاب‌به آقای پردلی گفت :

شما آقای پردلی هرموقع پشت تریبون‌می آئیدبلد هستید تشنج راه بیاندازید . وقت شما تمام شد .

مغرض هستند

آقای دکتر مصطفی الموتی لیدر فراکسیون پارلمانی حزب ایران نوین (اکثریت مجلس) بدنبال سخنان آقای‌پردلی پشت‌تریبون رفت واظهارداشت‌بسیار متاسف هستم که‌درمجلس‌انقلاب‌هم‌هنوز افراد مغرضی هستند ، افرادی که بخاطر منافع شخصی می‌خواهنددولت، انقلاب را لکه‌دار کنندما چنین افرادی را محکوم خواهیم ساخت

آقای رئیس از شما میخواهیم که‌اجازه‌ندهید افراد ضدانقلابی بیایند این برنامه انقلاب ما را تخطئه کنند . دولت هویدا در اجرای اوامر شاهنشاه برای کمکبه مردم سیستان بزرگترین کمك را کرده است .

آقای دکتر الموتی افزود در مدت‌چهار سالی که آقای پردلی بنام نماینده مردم صحبت کردند همه‌اش حمله به شخص وزیر آبو برق بوده است این شان انقلاب نیست که افراد بخواهند از تریبون مجلس سوء استفاده کنند .

یکی از نمایندگان : افکار خائنانه جائی ندارد

افکار مغرضانه

آقای دکترالموتی یادآور شد که آقای ریگی نماینده زاهدان درموردکم‌آبی سیستان ازدولت سئوال کرد و بدنبال آن هیاتی ازدولت‌به سیستان‌رفت. ایکاش آقای پردلی میامدو میگفت‌این برنامه کافی نیست . نه اینکه افکار مغرضانه‌خود را در پشت این تریبون القاء کنند.

عباس میرزائی: او هیچوقت به سیستان نمیرود

ناطق گفت دولت برای کشت ۸۰هزارهکتاربرنامه‌درست کرده است‌اگر ایشان واقعا وکیل‌مردم هستند ایکاش‌میرفتند وازنزدیک میدیدند . این منفی بافی هاو دروغ‌پردازیها در زمان انقلاب محکوم و مطرود است .

مردم سیستان از توجهات شاهنشاه سپاسگزارند و وکیل آن منطقه باید این را بداند که تمام مردم مثل زنجیر بهم‌مرتبط هستند و رفاه همه مردم وجهه همت شاهنشاه است .

زارع سیستانی و کشاورز مازندرانی هم مورد عنایت‌شاه است‌چرا کسی که‌ازآنجا مدعی وکالت است میخواهد فاصله بیاندازد .

تقاضا میکنم که آقای رئیس مقرر بفرمائید درصورت‌مذاکرات این مطالب نوشته شود تا مردم بدانند کسی که از زابل آمده دنبال غرض شخصی و خواست خودش است و اساسا توجهی بکار مردم ندارد .

ناطق گفت : ما دهان کسانی راکه‌بخواهند برنامه‌های انقلاب را لکه‌دار بسازند خرد میکنیم.

مقدم ملك‌فیصل

آقای منوچهر سعید وزیری نماینده‌ابهر مسافرت اعلیحضرت ملك‌فیصل را به ایران شادباش گفت و اضافه کرد توجه به برقراری‌روابط دوستانه نمودار آن است که مادراین منطقه به نقش حساس عربستان درخلیج فارس واقف هستیم و به آن احترام میگذاریم .

آقای سعید وزیری گفت : ما مصمم هستیم و قادر هستیم که تمام حقوق طبیعی خود را در این‌منطقه صیانت کنیم‌وبهم‌گیشان خود که صلحجو هستند برای یك همزیستی و به زیستی در این منطقه علاقمندیم .

بهبودی شهبانو

خانم‌منیژه ابتهاج سمعیی با اشاره‌به‌عمل‌جراحی علیاحضرت شهبانو گفت خدا را سپاس می گویم‌که شهبانو محبوب‌تندرستی خود را بازیافتند و قاطبه ملت را خوشحال کردند .

شهبانوی‌گرامی‌موجب سرافرازی و غرور جامعه زنان هستند و ازاین‌رودعای مردم درهمه حال بدرقه راه معظمله است . از خداوند میخواهیم درپرتو عنایت از خود شهبانوی محبوب مارا زیر سایه حمایت خود محفوظ بدارد .

معرفی وزیرجدید

در دستور مجلس ابتدا‌آقای نخست وزیر آقای محمود قوام صدری را بسمت وزیر مشاور و معاون پارلمانی نخست وزیر معرفی کرد و گفت :

اجازه میخواهم آقای قوام صدری را ...(نمایندگان‌بطور دسته‌جمعی‌مبارك‌است ، مبارك است مبارك است).

نخست وزیر در حالیکه می‌خندید ادامه داد : من که هنوز حرفی نزدم و نگفتم بچه مقام (خنده نمایندگان) .

نخست وزیر : بهر حال آقای قوام صدری را بعنوان معاون نخست وزیر و وزیر مشاور به مجلس معرفی میکنم . ایشان برای شما چهره جدیدی نیست وهمانطور که‌آقای دکتر یگانه که به تقاضای خود از این‌مقام رها شد همبستگی کامل بین دولت و مجلس بوجود آورده است اطمینان دارم که آقای‌قوام صدری‌مانندایشان این همکاری و همبستگی را حفظ خواهد کرد .

نمایندگان : مبارك است .

بررسی لوایح

آنگاه‌بررسی‌لوایح آغازگردید و همچنین گزارش کمیسیون بودجه راجع به ٤۲ فقره‌تصویب نامه برقراری مستمری ـگزارش کمیسیون‌در مورد واگذاری ۲۳۲ هکتار از اراضی ملی شده‌شمال غرب‌تهران بشرکت بیمه ولایحه امور فنی عبور و مرور وسائل نقلیه ونحوه رسیدگی به‌تخلفات و اخذ جرائم رانندگی پس از تصویب به مجلس سنا فرستاده شد .

لایحه یک فوریتی تمدیدمهلت مقرر در مواد ۵ و ۱۰ قانون نوسازی و عمران شهری ونیز لایحه موافقت نامه همکاری‌علمی وفنی‌بین دولت شاهنشاهی‌ایران و دولت اتحاد جماهیر شوروی و لایحه موافقت نامه ترانزیت بین دولت شاهنشاهی و دولت کویت نیز پس از تصویب برای بررسی و تصویب مجلس سنا ارسال گردید .

تقدیم دو لایحه

آقای قوام صدری وزیرمشاور لایحه اصلاح قانون استخدام (متن کامل‌این‌لایحه روز٤شنبه هفته گذشته در اطلاعات چاپ شد) و لایحه تغییر اعتبارات وزارت‌آبادانی ومسکن ـبهداری و گمرك را تقدیم کرد .

تلگرام دبیر کل حزب مردم‌به‌پیشگاه‌شاهنشاه

پیشگاه مبارك اعلیحضرت همایون آریامهر شاهنشاه ایران :

چاکر افتخار دارد مراتب جانبازی وشکرگزاری ۵٦۸۱ تن نمایندگان ارگانهای حزب مردم را در سراسر کشور که هم اکنون برای انجام وظایف حزبی‌وبرگزاری‌جشن پانزدهمین سال تاسیس حزب مردم در تهران اجتماع کرده‌اند به آستان مبارک تقدیم دارد ، اعضای حزب مردم در میان صفوف متحد و یکپارچه قاطبه افراد ملت ایران جان برکف ـ گوش بفرمان رهبر بزرگ انقلاب شاه و مردم هستند و از درگاه خداوند متعال مسئلت دارند که شاهنشاه آریامهر را در وصول بهمه آرزوهائی که برای ملت خود دارند توام باتندرستی ذات همایونی وشهبانوی‌گرامی‌و والاحضرت ولایتعهد عظمی موفق و پیروز بدارد .

جان نثار ـ یحیی عدل

بازگشت هیاتهای بازاریاب ایران

اعضای هیاتهای بازاریاب ایرانی که به‌عربستان سعودی و شیخ‌نشین‌های خلیج فارس رفته بودندبه تهران‌بازگشتند. اعضای هیاتهای مذکور که سرپرستی آنان‌را آقایان‌مهدی حاج سیدجوادی مشاور عالی رئیس کل‌مرکز توسعه‌صادرات ارسطو ایرانی معاون مرکز توسعه صادرات‌بعهده داشتند متشکل از کارشناسان مرکز و صاحبان صنایع وبازرگانان بخش خصوصی بودند .

خانم‌ها یک‌سوم بازرسان ترافیک را تشکیل میدهند

تعداد بازرسان ترافیك‌تهران به دویست نفر افزایش میابد . یك سوم‌بازرسان ترافیك تهران را خانم ها تشکیل میدهند .

پرفسور جمشید اعلم رئیس کمیسیون ترافیك تهران امروز ضمن اعلام این مطلب اظهار داشت بعلت اینکه گروهی از مردم آمادگی‌خودرا برای‌تعاون و همکاری بمنظور ایجاد نظم‌در امر ترافیك تهران به کمیسیون ترافیك سنا اعلام داشته‌اند ، کمیسیون تصمیم گرفت‌به‌پلیس تهران توصیه کند که تعداد بازرسان ترافیك را تا ۲۰۰ نفر افزایش دهد .سناتور اعلم‌افزود در حال حاضر عده بازرسان ترافیك ٦۰ نفر می باشند . باوجود اینکه بازرسان ترافیك همگی دارای گواهی نامه رانندگی بوده و بکلیه خلاف های امر رانندگی‌آشنا میباشند در بین خانم های بازرس ترافیك عده‌ای پزشك ،استاد دانشگاه ، فرهنگی ،کارمند و خانه‌دار وجود دارد .

*** لایحه عبور ومرور**

رئیس کمیسیون ترافیك‌سنا در مورد لایحه امورفنی وعبورو مرور‌وسایل‌نقلیه‌و نحوه‌رسیدگی به تخلفات‌واخذجرائم رانندگی گفت امروز این‌لایحه ازتصویب مجلس شورا خواهد گذشت و برای تصویب نهائی به مجلس سنا خواهد آمد .

طبق یکی از مواد لایحه‌عبور و مرور وسایل نقلیه هرگاه رانندگانی که گواهی‌نامه آنها بواسطه تخلف در امررانندگی از طرف افسران شهربانی یا پلیس راه ضبط شده مبادرت به رانندگی نمایند در حکم اشخاصی خواهند بود که‌بدون پروانه رانندگی نموده‌اند .

در حال حاضرقریب ۷۳نوع خلاف رانندگی در آئین‌نامه راهنمائی ورانندگی‌ذکر گردیده است که از این رقم ۱۹ خلاف مربوط به جرائم پنجاه ریالی و ۲٦ خلاف مربوط به جرائم یکصد ریالی و۲۸خلاف مربوط به جرائم ۲۰۰ ریالی میباشد . که البته با تصویب لایحه جدید رسیدگی به تخلفات رانندگی میزان جرائم تغییر خواهد نمود و براساس ماده ۲ لایحه مجازات تخلفات رانندگی از یکصد الی یکهزار ریال خواهد شد .

مالکان و مستاجرین ۲۵ شهریور

برای معامله با شهرداری دعوت شدند

اداره املاك شهرداری مالکان میدان ۲۵شهریوررا دعوت به معامله کرد . به‌موجب‌اطلاعیه‌ای که‌امروزدر این زمینه صادر گردیدبه مالکان ومستاجرین املاك ومغازه های واقع شده‌در اطراف‌این میدان اطلاع‌داده‌شد که برای‌انجام معامله به اداره املاك شهرداری مراجعه‌نمایند. طرح‌ونقشه وساختمان شاهراه شاهنشاهی که ازمیدان بیست وپنج شهریور شروع می شوددر اداره املاك‌موجوداست ومالکان ملزم گردیده‌اند که ضمن مراجعه به شهرداری ترتیب واگذاری املاك‌خودرا بدهند .

واگذاری خطوط اتوبوسرانی

بقیه‌از صفحه آخر

کشاورزی درمورد انتصاب آقای عامری بمدت‌سه‌سال دیگربریاست صندوق توسعه کشاورزی مورد تصویب قرار گرفت‌وهمچنین به وزیر کشاورزی اجازه داده‌شد که‌موافقتنامه‌های‌فنی وکشاورزی بین ایران‌و بلغارستان راامضاء کند .

درجلسه دیروز هیئت دولت‌آقای ابوالحسن علی‌آبادی بجای آقای فضل‌الله معتمدی به عضویت هیئت مدیره سازمان بیمه های اجتماعی منصوب شد و طرح عضویت دانشگاه تهران درانستیتو بین‌المللی حقوق‌بشر استراسبورك بتصویب رسید .

همچنین به وزارت کشاورزی اجازه داده شد که برای رفاه حال دامداران‌کشور بمقدارکافی علوفه و ذرت خریداری کند .

دنباله‌حوادث

فاجعه دلخراش درصحنه !

جوانی پدر ، پدر بزرگ وبرادرش راباگلوله کشت!

جوانی پدر بزرك، پدر و برادر دو ساله‌اش‌را با شلیك چندگلوله بی‌دریغ کشت !

این حادثه صبح امروز در قریه «جیحون‌آباد» صحنه کرمانشاه بوقوع پیوست .

خبرنگار ما در صحنه گزارش داد : متهم به قتل که عزیزمراد مرادی نام دارد ازدوماه‌پیش‌مرتبا از پدر و فامیل پدرش ایراد می‌گرفت و صبح امروز بدنبال یك مشاجره لفظی با پدرش ، پدربزرك ۸۰ساله‌خود مشهدی محمد مرادی و پدرش خسرو و برادر ۲ساله‌اش بهزاد را که در آغوش پدرش‌بود بگلوله بست و هرسه را کشت .

خودکشی بیسابقه درسرپل تجریش

*** جوانی بافروبردن چاقو در قلبش خودکشی کرد**

بعد از ظهر دیروزدرسرپل‌تجریش یك جوان ۲۷ ساله با چاقوئی که در قلب خود فرو برد خودکشی کرد .

این جوان پس ازاین که چاقو را تا دسته در قلب خود فرو برد فریادی کشید و مردمی که‌برای هواخوری سرپل جمع شده بودند خود رابه‌او رسانیدند ، ولی دیگر کار از کار گذشته بود .

او فرهاد نام داشت .

علت خودکشی فرهاد هنوزروشن نشده است .

سه نفر در کارون غرق شدند

گرمای هوای اهواز همچنان رو به‌افزایش است وامروزاز ٤٤درجه تجاوز کرد.

ظرف ۲٤ ساعت گذشته سه‌نفر که برای فرار از گرما درکارون به شنا پرداخته بودند خفه‌شدند و اجسادشان از آب گرفته شد .

طبق گزارش خبرنگارما دراهواز یکی از مغروقین دانش‌آموز دبیرستانی بود و دو تن دیگر به نامهای صالح عطیه و سیداوی چوپان بودند .

در جلسه فراکسیون پارلمان شهری گفته شد :

۹ آبریزگاه تهران گم‌شده!

از وضع نظافت شهر انتقادشد

نه آبریزگاه در تهران گم شده و شهرداری که برای هر آبریزگاه هفت هزاروپانصد تومان خرج کرده اکنون نمی داند ۱ بریزگاهها در کجاست. بهرحال نبودن آبریزگاه در تهران مردم را مستاصل کرده وشهر را بصورت زنده‌ای در‌آورده‌است . وضع‌نظافت‌تهران هم دچار آشفتگی است‌وازنهر ها وگذرها بوی تعفن بر می‌خیزد .

دیشب جلسه فراکسیون پارلمانی شهری در حزب ایران نوین تشکیل شد .دراین جلسه طرح شهرداری در مورد زیباسازی منطقه ارامگاه‌واطراف آن مطرح گردیدطرح‌شهرداری در مورد ایجاد پارك در این منطقه در جلسه علنی انجمن شهر مطرح خواهد شد .

دوره گردها

سپس گزارش شهرداری در مورد وصول عوارض از باغ وحش تهران مطرح شدواقایان توفیقی ،خانم‌شیخ، دکتررشید یاسمی ، شاهرخشاهی ، خانم سمیعی و عنایت بهبهانی‌مطالبی بیان داشتند ، انگاه گزارشات دیگر شهرداری در مورداجاره محل برای سازمان اجرا کننده طرح عباس‌اباد، تکمیل‌سازمان کشتارگاه،تغییر محل‌شهرداری ناحیه شش‌وساختمان ابریزگاه وگرد وخاك و اشفتگی در نظافت شهر مطالبی بیان شد و خانم سمیعی دراین زمینه گفت: دوره گردها در تهران مردم را بستوه اورده‌اند . هرکجا که پیاده‌رو است جمعی در انجا جمع‌شده و وسیله مزاحمت مردم رافراهم‌اورده‌اند .مزاحمت بیشتر بصورت سد معبر و داد وفریاد صورت میگیرد .

ناطق اظهار داشت که طوافها بساطی‌ها ، دوره‌گردها ، هنوز باقی‌هستند و خرکچی‌هابافریاد خود وضع بدی در شهر بوجود اورده‌اند وی همچنین اظهار داشت که اکثر این افراد را میتوان در نقطه یا میدانی بکار وکاسبی بدون مزاحمت‌واداشت

نظافت شهر

ناطق سپس به‌نظافت شهر تهران اشاره کرد و گفت : **کثافت شهر به مراتب بیشتر شده و بوی تعفن اغلب جاهارا گرفته است . نهرها پراز لجن است واقدامی برای پاك کردن این نهرها صورت نمیگیرد .**

درپایان اقایان ایرانی ،دکتر رشید یاسمی و خانم سمیعی‌در مورد ابریزگاههای تهران صحبت کرده و گفتند که نبودن ابریزگاه وضع تهران رابصورت بسیار زننده‌ای در‌آورده است .

دکتر رشید یاسمی در باره مخالطرات بهداشتی این موضوع سخن گفت و خانم سمیعی و خلیل ایرانی اظهار داشتند که تعداد نه ابریزگاه در تهران که برای هریك‌هفت هزاروپانصد تومان خرج کرده بودند، مفقود شده‌ومعلوم نیست این ابریزگاهها در کجاست !

خروج

آقای فتح‌اله منتظمی رئیس انجمن شهر شهسوار برای ادامه معالجه به لندن عزیمت کرد .

توضیح سرپرست برنامه جوانان

آقای کمال‌الدین مسجاب‌الدعوه در پاسخ توضیحی که درباره سمت ایشان درج شده بود رونوشت متن ابلاغ خود را به روزنامه فرستاده و متذکر شد که خبر قبلی درست بوده است، بموجب این ابلاغ که از طرف رادیو ایران صادر شده، آقای مستجاب‌الدعوه به سرپرستی برنامه جوانان منصوب ومشغول کار شده بود .

خبرهای روز

وزیر آموزش و پرورش از فرانسه بازگشت

وزیر آموزش و پرورش که چند روز قبل برای افتتاح نمایشگاه هنر ایران به‌پاریس رفته بود بامداد امروز بتهران بازگشت .

وزیر آموزش و پرورش در طول اقامت خود در پاریس با وزیر آموزش وپرورش و مقامات فرهنگی فرانسه‌پیرامون‌روابط‌فرهنگی دو کشور نیز مذاکره کرد .

تصویب لایحه گمرکی

کمیسیون خاص مجلس سنا مامور رسیدگی به لایحه گمرکی پس از چندین جلسه بررسی دیروز بکار خود خاتمه داد و لایحه پس از تصویب برای شور در جلسه علنی آماده گردید . با تصویب لایحه‌گمرکی، سیستم ارزش، جانشین وزن‌خواهد شد و عوارض کالا ها بر اساس قیمت اخذ خواهد گردید .

معاون وزارت اطلاعات‌در راس هیئتی به پاکستان رفت

محمد علی سمیعی معاون وزارت اطلاعات در راس هیئتی به پاکستان رفت .

هیئت ایرانی در کشور پاکستان در هفتمین اجلاسیه کمیته امور اجتماعی عمران منطقه‌ای شرکت خواهد کرد .

اجلاسیه کمیته اموراجتماعی عمران منطقه‌ای روز سه شنبه در اسلام آباد پاکستان تشکیل خواهد شد .

مذاکرات کمیسر امور خارجی بازار مشترك

آقای «دارند ورف» کمیسر امور خارجی بازار مشترك اروپا ، ظهر امروز با آقای هویدا نخست وزیر ملاقات کرد . در این ملاقات درباره روابط اقتصادی وبازرگانی ایران و بازار مشترك‌گفتگو شد .

آقای «دارندورف» دیروز دردفتر آقای هوشنگ‌انصاری وزیر اقتصاد مذاکراتی در این خصوص انجام داد و آقای وزیر اقتصاد برنامه های اقتصادی آینده‌وامکانات همکاری ایران را برای هیات بازار مشترك تشریح کرد .

دراین جلسه آقای‌پیراسته سفیر شاهنشاه آریامهر در بروکسل و چند تن از معاونین و مدیران کل‌وزارت اقتصاد و همچنین اعضای هیات بازار مشترك حضور داشتند .

مراسم تشییع جنازه مرحوم مجلسی

صبح امروز مراسم تشییع جنازه مرحوم محمد مجلسی رئیس دادگاه انتظامی قضات از امامزاده سید ناصرالدین انجام شد، در این مراسم وزیر دادگستری و چند تن‌از وزیران وعده زیادی‌ازقضات، سناتورها، نمایندگان مجلس شورای ملی‌واستادان‌دانشگاه شرکت داشتند. جنازه مرحوم مجلسی در صحن حضرت عبدالعظیم بخاك سپرده شد.

بهبود وضع زندگی بازماندگان شهداء

صبح امروز اقدامانیکه در اجرای اوامر شاهنشاه ، از طرف اموراجتماعی دربار شاهنشاهی‌درباره بهبودوضع زندگی بازماندگان شهداء تا کنون معمول‌گردیده است ، وسیله تیمسار سرتیپ علی محمد آیرملو رئیس قسمت ارتباطات امور اجتماعی دربار شاهنشاهی جهت افسران کادر و دانشجویان دانشکده فرماندهی و ستاد طی سخنرانی جامعی‌تشریح شد .

انتصاب

آقای رضا قائمی بسمت معاون دفتر تهیه طرح‌ها و بررسی‌های وزارت آموزش و پرورش منصوب گردید .

پیش بینی هوا

هوای استان های‌اذربایجان نیمه‌ابری گاهی ابری همراه بارگبار خفیف و پراکنده‌ـ هوای‌سواحل دریای‌مازندران صاف گاهی نیمه‌ابری که‌به تدریج برمقدار ابرها افزوده و در استان گیلان همراه با بارندگی خواهد بود ـهوای تهران وبقیه نقاط‌ایران‌صاف گاهی همراه با مقداری ابر و غبارالود پیش‌بینی میشود.

گرمترین نقطه در ۲٤ ساعت گذشته اغاجاری با حداکثر ٤٤ و حداقل ۲۳ درجه ـ سردترین نقطه رضائیه باحداکثر ۲۲ و حداقل ۷ درجه . هوای تهران‌با حداکثر ۳۳وحداقل ۲۰ درجه بوده است .

پنج بخشدار به‌آمریکا میروند

بامداد روز سه‌شنبه بیست و هشتم اردیبهشت ماه پنج تن از بخشداران بمنظور استفاده از بورس واگذاری دولت ایالات متحده امریکا بمدت ٤۵ روز به آن کشور عزیمت میکنند .

طی مراسمی که بعد ازظهر دیروز در دفترکار آقای‌حسن زاهدی وزیر کشور برگزار شد آقای وزیر کشور ضمن اظهار خوشوقتی از آشنائی با بخشداران گفت : اعزام شما آقایان براساس لیاقت‌و قابلیت خودتان صورت گرفته و در این سفر بایدسعی‌کنید که ضمن کسب معلومات و آشنائی با روشهای جدید سفیر و نماینده قابل کشورتان باشید تا در مراجعت با کوشش و کارآئی بیشتری در جهت توسعه اصل دمکراسی که از اوامر عالی شاهنشاه آریامهر است اقدام کنید.

بلیط برای دانشجویان ایرانی مقیم آمریکا

وزارت امور خارجه طی اطلاعیه‌ای اعلام کرد دانشجویان ایرانی‌مقیم‌امریکا که مایلند با پروازهای‌جمعی برای استفاده از تعطیلات تابستانی به میهن سفر کنند باید تا روز سی‌ام اردیبهشت ماه جا ذخیره کنند .

دانشجویان مایل به شرکت در این برنامه باید تا تاریخ مذکور مبلغ ۳۹۵ دلار برابر با ۳۰ هزار و ۲۲۰ ریال بهای بلیط (رفت وبرگشت‌نیویورك ـتهران مخصوص‌دانشجویان ایرانی مقیم‌امریکا) رابحساب شماره یکهزار و۱۰۱ (سپرده وزارت امور خارجه نزدبانك مرکزی) و یا هر یک‌ازشعبه های‌بانك‌ملی‌ایران بپردازند.

در اطلاعیه گفته شده است که تاکنون ظرفیت چهارپرواز تکمیل شده وفقط برای‌پرواز های پنجم و ششم که بترتیب در چهارم خرداد و هفتم مرداد ماه امسال ازنیویورك صورت میگیرد پول گرفته میشود .

اعزام کارگران به آلمان غربی

صبح امروز به مناسبت اعزام دومین گروه کارگران اعزامی به کارخانه های کشتی سازی «هندن‌در آلمان غربی، یک جلسه خداحافظی با حضور آقایان میرحسن فرزانه معاون‌نیروی انسانی ، فریدون ناصری‌مدیر کل اشتغال وزارت کارو امور اجتماعی در آن وزارتخانه ترتیب یافت. کارگران مزبور صبح فردا برای اشتغال توسط وزارت کار وامور اجتماعی به آلمان غربی‌اعزام خواهند شد .

اهداءسربندپرستاری

مراسم اهدای سربندپرستاری دانشجویان آموزشگاه عالی پرستاری نمازی با حضورآقای دکتر هوشنگ نهاوندی رئیس دانشگاه پهلوی طی مراسم‌خاص برگزار شد .

در این مراسم خانم نهاوندی همسر رئیس دانشگاه پس از گزارش رئیس آموزشگاه‌سربند پرستاری ٤۵ دانشجوی سال اول آموزشگاه عالی پرستاری نمازی را اهداء نمود.

**عبور اتوبوسها ازخیابان ای

روزنامه تایمز ـ چاپ لندن ـ درسرمقاله‌خود نوشت :

انگلستان باید بیش از یک لشگر به ایران اعزام کند!

بخش هفتاد و یکم از ماجراهای خواندنی نفت

از: علیرضا طاهری

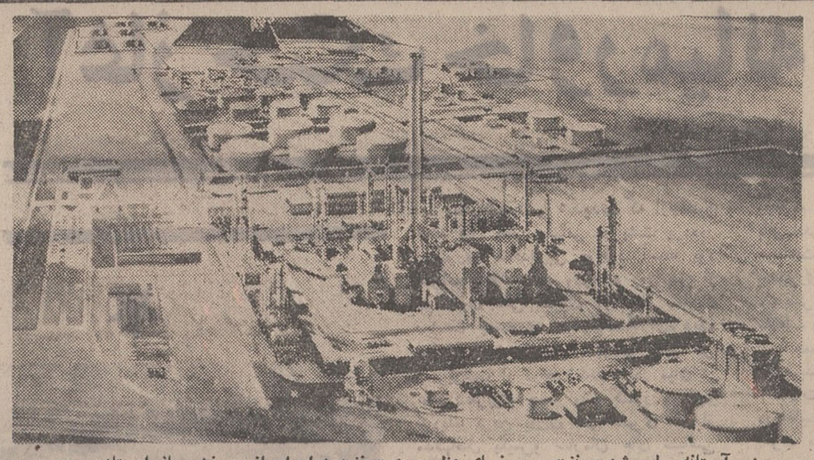

در آستانه ملی شدن نفت ، چرخهای عظیم صنعت نفت درایران از چرخش باز ایستاد .

عبدالحسین بهنیا در کتاب پرده های سیاست می نویسد:

«استقلال و ازادی عملی که مصدق برای‌خود قائل‌بود در بسیاری از مواقع زحمت جبهه ملی را ایجاد کرد . شاتوبریان نویسنده‌وفیلسوف معروف فرانسوی می نویسد حکومت هر دسته سه مرحله دارد : مرحله‌خدمت ـ مرحله تحصیل امتیاز ومرحله خود‌پسندی ... اکثر اعضاء فراکسیون‌خیلی‌زود ازمرحله خدمت‌بمرحله‌دوم و مخصوصا مرحله خودپسندی رسیدند و این گذشت سریع از یك مرحله به مرحله دیگر بود که وضع فراکسیون جبهه ملی را مختل کرد .

« مصدق‌به مجرد قبول‌صدارت بهمکاران قدیم خود فهماند که حاضر نیست مسئولیت حکومت را با آنها تقسیم نماید یا از نظرات آنها پیروی کرده و حتی با آنها مشورت نماید . بعضی از افراد فراکسیون حاضر به تبعیت کور کورانه‌از مصدق‌بودند ولی عده دیگر ارتقاء مصدق را بصدارت و این شاهکار سیاسی که یکی از افراد جبهه ملی را باوجود عده کم اعضاء آن فراکسیون در مجلس به مسند صدارت رسانیده مربوط به خود می دانستند و اگر ظاهرا حفظ حیثیت پیشوا را می کردند ، باطنا از طرز عمل و رویه او خشنود نبودند. رشته های آن اتحادی که در مخالفت‌و مبارزه پیداشده بود در دوره حکومت‌و قدرت از هم می گسست . خود پسندی بعضی افراد هم ترتیب بقیه کار را معلوم نمود.»

در کتاب ماموریت برای وطنم می خوانیم :

« مصدق درسیاست خود نسبت به دولت انگلیس و شرکت سابق نفت مرتکب‌دو اشتباه عظیم گردید :

« یکی این‌که اعتقادراسخ داشت که دنیا بدون نفت ایران قادر به ادامه حیات اقتصادی‌وصنعتی خود نیست‌و بهمین مناسبت استدلال می‌کرد که‌بزودی‌شرکت سابق و سایر حامیان آن در مقابل وی به زانو درآمده و تسلیم خواهند شد ولی وقتی تولید نفت در ایران متوقف شد ، سایر کشور های نفتخیز به منظور جبران‌این کسر میزان تولید خود را بالا بردند.(در سال اول ملی‌شدن نفت‌ایران میزان محصول کویت از۱۷ میلیون تون به بیست و هفت میلیون تون، عربستان‌سعودی از بیست‌و شش میلیون تون به بیست و نه میلیون تون وبالاخره عراق از ۷ میلیون تون به پانزده میلیون تون افزایش یافت .) زیرا چون در جهان امروز کشور های نفت خیز متعددی وجود دارد دیگر برای یك‌کشور امکان انحصار تولیدنفت نخواهدبود و در حقیقت دشواری تولید نفت درست بر عکس چیزی است که مصدق و دستیاران او تصور می کردند ، زیرا پس ازسقوط‌مصدق که‌مجددا نفت جریان یافت بازار های جهان دچار زیادی عرضه‌نفت بود و بهمین جهت چندین کشور مجبور شدند مقدار تولید خودرابرای ایجادتعادل بین عرضه و تقاضا تقلیل دهند . علت آن که مصدق و یارانش چنان غیر مطلعانه رفتار کردند ، بنظر من این است که تصور می کردند که تولید نفت‌فقط در انحصار ایران است .

«اشتباه دیگر مصدق آن بود که تصور می کرد نفت ایران را می‌تواندبدون کمك واستعانت خارجیان به بازار جهان عرضه نماید . در آن زمان ایران حتی دارای یك کشتی نفتکش نبود وسازمان فروش بین المللی نفت نیز نداشت .

« مصدق که‌ازیکطرف باکلیه شرکت ها وموسسات بزرك‌قطع رابطه نموده بودو ازطرف دیگر وسائل موثری‌برای حمل‌و نقل وفروش نفت که‌مارا از سازمان های خارجی بی‌نیاز کند فراهم نیاورده بود ، خود را دچاروضع غیر قابل تحملی فرارداده بود.»

« رابرت نیوجندت » در کتاب «نفت ، بزرگترین تجارت» می‌نویسد :

«بیشتر مردم ایران با مصدق همرای‌بودند که اقتصادانگلستان بدون نفت ایران فلج خواهد شد و بریتانیا تحت فشار قرار خواهد گرفت و بناگزیر خرید نفت از ایران را ادامه خواهد داد .

«مصدق و مشاورینش بر آن بودند که نفت ایران برای مشتریانشان بیشتر جنبه حیاتی دارد تا برای خود ایران»

* در حالی که مصدق در مقام نخست‌وزیری با مشکلات و دشواریهای گوناگونی روبرو است ، روزنامه تایمز‌ـ چاپ لندن ـ سرمقاله خود را به مساله ایران اختصاص میدهد :

«تااندازه‌یی که می‌توان‌قضاوت کرد ، همه نمایندگان مجلس مبعوثان معتقدند که درصورت لزوم باید بوسیله قشون، جان کارمندان انگلیسی را که در شرکت نفت کار میکنند، حفظ کرد و نیز عقیده اکثریت نمایندگان و همچنین دولت بر اینست که نباید با عجله‌وشتاب آبادان را تخلیه کرد بلکه تا ممکن است باید کارمندان‌فنی انگلیس را درآبادان نگاهداشت تاشاید روزی دولت ایران رویه مناسبی پیش گیرد . لکن باید اذعان نمود که هرقدر توقف کارمندان‌مزبوردرآنجاطولانی‌تر شود خطر حمله به آنها زیادتر خواهد بود ...

بهرحال‌اکنون دو راه موجود است یا باید هرچه دولت ایران میگوید قبول کرد و یا آنکه متوسل بزور شده و از پایمال شدن حقوق ما جلوگیری‌بعمل آورد . لکن نیرو را نمی‌توان گاه بگاه بکار برد بلکه باید بطرز مداوم و مستمر و متکی‌به واقعیات استعمال نمود . این اشتباه است اگر ادعا شود که با اعزام یك‌لشگر چترباز همه کار ها را میتوان در ایران اصلاح کرد زیرا اگر قرارباشد که لشگرمزبوربطور موقت‌آنجا باشد و پشت سرآن هم قوای دیگری اعزام نشود ، بهتر این است که متوسل بقوه قهریه نشویم ..»

مجله پترولیوم‌پرس سرویس نیز می‌نویسد :

«بندرت دیده شده است که عقیده‌یی اظهار و دنبال گردد بدون اینکه عواقب‌آن درنظر گرفته شود و این‌عینا همان کاری است که دولت ایران کرده است . روی امواج احساسات ، دکتر مصدق نفت ایران را ملی کرده و اکنون باید آنچه را با کمك الفاظ بیان کرده و موجه ساخته است ، به موقع اجرا گذارد . نخست‌وزیر ایران هنوز برین عقیده‌است که بدبختی های ایران مانند ثروتمندی یك عده معدود و عامه و فساد ادارات تمام فقر اکثریت مردم‌وبیسوادی ناشی از عملیات شرکت نفت می‌باشد و بقرار معلوم او توانایی این را ندارد که مسئولیت این معایب را به دوش وضع اجتماعی ایران بگذارد .

« وقتی که دکتر مصدق راجع به صنعت نفت صحبت میکند بیانات او راجع به صنعتی است که حتی یك دفعه هم چشم او به چنین دستگاهی نیفتاده وباوجود این که فقط چند صد میل تا تهران فاصله بیشتر ندارد،ظاهرا هیچگاه او این صنعت رابازدید نکرده است .»

سرانجام در حالی که‌چرخهای صنعت نفت ایران از چرخش‌باز ایستاده است ، دولت انگلستان و شرکت نفت ، روز یازدهم مرداد ماه ۱۳۳۰ اصل‌ملی‌شدن نفت درایران‌رامی‌پذیرند اماباب گفت وگو های‌دولت ایران‌برای فروش نفت همچنان بسته است، بدون آن که برای ریاضت اقتصادی برنامه‌یی ریخته شده باشد . در کتاب ماموریت برای وطنم ، می خوانیم :

« هنگامی که صنعت نفت در ایران ملی اعلام و مصدق به نخست وزیری منصوب گردید، دولت انگلیس و شرکت نفت مال کار را فورا اندیشیده و سیاست قبلی خودرا تغییر دادند و اصل ملی شدن نفت را رسما پذیرفتند و دیری نگذشت که هیات استوکس را به تهران اعزام داشتند . در آنموقع‌دولت انگلیس موافقت نمود که کلیه درآمد نفت بالمناصفه (پنجاه‌ـ پنجاه)بین دو کشور تقسیم‌شود. اگر در آن هنگام مصدق به مذاکره حسابی و معقول‌موافقت کرده‌بودهموطنان‌من‌ازمحرومیت های اقتصادی و مخاطرات‌ناشی از آن درامان میماندند .

« من هنوز تصور میکنم که شخص مصدق با وجود تمام لجاج و استبدادرای‌خطرناکی که داشت تا حدی مایل بود که بین طرفین توافق نظر حاصل شود ولی نسبت به مشاورین او سخت مشکوکم و گمان میکنم که عده‌ای از آنها با اشتیاق تمام امیدوار بودند که کوچکترین راه حلی پیدا نشود تاکشور با شکست اقتصادی‌مواجه‌گردد و در نتیجه تحت استیلای خارجی قرار گیرد . »

دکتر مصدق پیشنهادهای‌هیات «استوکس » را ردمیکند ودولت انگلستان و شرکت نفت،هریك جداگانه به دادگاه بین‌المللی لاهه شکایت‌می برندوبه‌قرارداد ۱۹۳۳ استناد می جویند. دکتر مصدق دادگاه بین‌المللی لاهه رادرین مورد واجد صلاحیت نمیداند و قضیه را به شورای امنیت سازمان ملل متحدوامی‌گذارد .

کی‌میگه کهنه‌دیگه نو نمیشه

رو کار کهنه و قدیمی ساختمان شما چیست ؟
آیا از نوع اجری و یا سیمانی و سنگی است ؟
درهر حال نگران نباشید
ماده معجزه آسای سه‌سی نمای کهنه ساختمان شمارا مانند روز اول به نوتبدیل میسازد

برای روکار ساختمان درحال‌اتمام خود چه‌تصمیمی‌دارید؟

نما سازی زیبا و دلپذیر با محصول جدید
کرانوفیت وجی‌ام
ضد شوره و سفیدك و قابل شستشو

با تلفن ۷۶۳۵۰۰

تمام اطلاعات لازم‌در مورد تبدیل نمای رو کارهای کهنه وبناهای درحال اتمام و همچنین رنك‌امیزی ساختمان دراختیار شما گذارده میشود .

ادرس ـ تخت جمشید چهارراه بهار شماره ۳۵۸
شرکت ایران اخوان
از شهرستانها نماینده میپذیریم .

حتی شما که انگلیسی میدانید

با ۱۸۵ تومان از متد (سمعی وبصری) گریدد انگلیش
استفاده کنید تابتوانید سلیس و روان
انگلیسی را مثل انگلیسیها صحبت کنید

گریدد انگلیش
Graded ENGLISH

برای اطلاع بیشتر فقط نام وآدرس خود را در کوپن زیرنوشته و به آدرس انستیتو ، صندوق پستی ۱۵۷۲ - ۱۴ بفرستید.

لطفاً اطلاعاتی مربوط به متدگریدد انگلیش اول □ دوم □ سوم □ برای اینجانب _____
بآدرس _____
شهر _____ تلفن _____ ارسال نمائید

انستیتو طرحها و بررسیهای آموزشی
خیابان شاه ساختمان آلومینیم ـ طبقه چهارم
تلفن : ۳۶ ـ ۳۵ ـ ۶۶۱۰۳۴

می ماکس MIMAX

مراکز فروش انستیتو می‌ماکس : کتابفروشیها وکلیه فروشگاهها
آبادان: خیابان امیری سازمان گلویك ـ کرمان: چهارراه کاظمی خانه آفتاب ـ رشت: کتابفروشی نصرت ـ کرمانشاه: کتابفروشی علمی

X 800
X 800
با مصرف
نوسیون X800
ایکس ۸۰۰
پوست صورت
شما شفاف
خواهد شد.

شماره جدید تلفن مطب
دکتر محمد عابدی‌پور متخصص جراحی پلاستیك
۸۲۸۵۴۵ ـ خیابان ثریا
(بین چهارراه روزولت وفرصت) شماره ۵۴

آگهی تشکیل مجمع عمومی

مجمع عمومی عادی سالیانه شرکت سهامی صنعتی وشیمیائی پلاسکار در ساعت ۵ بعداز ظهر پنجشنبه ۲۰خردادماه ۱۳۵۰در دفتر شرکت واقع در خیابان باغ‌سپهسالار ـ کوی هاشمی تشکیل میگردد از صاحبان سهام بدینوسیله دعوت میشود که در روز و ساعت مذکور حضور بهمرسانند .

دستور جلسه

تصویب ترازنامه سال ۴۹ مدیر عامل

آگهی دعوت نامه شرکت عطوفت با مسئولیت محدود

از وراث قانونی آقای‌محمد رهبانی شریك متوفی شرکت‌عطوفت بامسئولیت محدود دعوت میشود که‌درساعت پنج بعدازظهر روز دوشنبه دهم خرداد ماه ۱۳۵۰ بنشانی خیابان بوذرجمهری سرای اقبال طبقه دوم کاشی ۱۷ حضور بهمرسانند .

دستور جلسه : انحلال شرکت و انتخاب مدیر تصفیه حاجی سید علی محمد چاوشی‌نیا مدیرعامل و احد از شرکاء شرکت عطوفت با مسئولیت محدود و دارنده سه میلیون و هفتصد وپنجاه هزار ریال سهم‌الشرکه از مبلغ پنج میلیون ریال سرمایه شرکت .

آ ـ ۵۰۲۳

دعوت مجمع همگانی

پیروآگهی ۱۲۰ نظر باینکه درجلسه همگانی تاریخ ۱۵ر۲ر۵۰ اکثریت حاصل نشد لذا بدین وسیله از آقایان شرکاء وسهام‌داران شرکت سهامی نوش‌دعوت میشود که‌برای شرکت در جلسه همگانی که‌ساعت پنج بعداز ظهر روز شنبه ۲۲ر۳ر۵۰ در مرکز این‌شرکت (خیابان تخت‌جمشید ـ چهارراه پهلوی شماره ۲۷ طبقه۹) تشکیل میشود حضور بهمرسانند.

۱ـ رسیدگی به‌ترازنامه
۲ـ انتخاب هیئت مدیره
۳ـ انتخاب بازرس

آ ـ ۴۹۷۵ شرکت سهامی نوش

بانك اصناف ایران

اطلاعیه
بانك اصناف ایران

بانك اصناف ایران باطلاع‌عموم میرساند : اولین سری قرعه‌کشی حساب ذخیره سال ۱۳۵۰ درتیرماه‌انجام‌وجوایزی که برای تشویق وپاداش‌دارندگان حساب ذخیره‌بانك‌اصناف ایران‌در نظر گرفته شده‌است بشرح زیر اعلام میگردد .

۷ بارشتر اسکناس جایزه‌ممتاز
۷ جایزه ۱۰۰۰۰۰ ریالی
۷ جایزه ۵۰۰۰۰ ریالی
۷ جایزه ۱۰۰۰۰ ریالی

ضمنا چنانچه حساب ذخیره ذخیره برنده جایزه ممتاز ۷ بار شتر اسکناس مبلغ یکصد و پنجاه تومان یا بیشتر باشد علاوه‌برجایزه مذکوراین برنده‌خوشبخت هموزن‌خود نیزپول دریافت خواهد داشت .

تافرصت باقیست در بانك اصناف ایران
حساب ذخیره باز کنید

آدرس: خیابان ویلای شمالی نرسیده به کریم خان زند شماره ۳۳۹

مقالات و گزارشهای سیاسی

سادات، سازمان سیاسی مصر را دگرگون میکند

پرزیدنت انورسادات، در اجرای یک تصفیه دامنه‌دار سیاسی بیست و چهار ساعته، سرانجام‌کابینه‌جدیدخودراتشکیل داد. ابقای محمود فوزی درپست نخست وزیری‌ومحمود ریاض در راس دیپلماسی خارجی مصر، تصریح این امر است که در سیاست‌انورالسادات درقبال‌اسرائیل دگرگونی بزرگی روی نخواهد داد.

سادات در تصفیه عظیم کابینه خود، پست‌های حساس دولتی را به شخصیت های مورد اعتماد خود واگذارده است. انتصاب ممدوح سالم فرماندار پیشین اسکندریه‌ودوست نزدیک پرزیدنت‌سادات به پست‌وزارت‌کشورجمهوری‌متحد عربی، مبین این واقعیت است. سادات هنوز جای علی‌صبری‌رادرمقام‌معاون‌خویش، به کسی تفویض نکرده است واین میرساند که رئیس جمهوری مصر می‌خواهد با مطالعه و جانب‌سنجی کامل خلاء این پست حساس را پرکند.

انتصاب جانشینان برکنارشدگان تصفیه شدید کابینه مصر، با شتاب و بدون فوت وقت انجام پذیرفت. سادات در پایان نطق رادیو تلویزیونی یکساعت و بیست و پنج دقیقه‌ای خود، گفت که عازم شرکت در مراسم ادای سوگند اعضای جدید کابینه است. شتاب‌سادات در تعیین اعضای‌جدید کابینه، اشاره به‌این امر است که رئیس جمهوری مصر، برای جلوگیری از هرگونه هرج ومرج در اداره امور مملکتی، به پر کردن خلاء ایجاد شده در کابینه اقدام کرد.وبدین طریق از بروز هرگونه‌اغتشاش وبی‌نظمی در امور جاری مملکتی جلوگیری کرد.

سادات در دست زدن به این تصفیه دامنه‌داروعظیم، علاوه بر برخورداری از پشتیبانی اعضای مصدر کار کابینه و رهبران نظامی و سیاسی مصر،از هواداری گسترده مردم کشور نیز سود برد. زیرا مردم مصر، خبرهای کامیابی تصفیه دامنه‌دار رابامسرت آشکار دریافت‌کردند وحتی در خیابانهای مهم قاهره به تظاهر و دست‌افشانی پرداختند تا بدینوسیله تصریح کنند که صفوف خود را پشت‌سر انورالسادات منظم و مستحکم کرده‌اند.

در تصفیه دامنه‌دار کادر رهبری‌مصر، حزب اتحادیه سوسیالیست عرب نیز از موج تصفیه برکنار نماند و سادات اعلام کرد که عده‌ای از اعضای کمیته مرکزی حزب‌باتهام‌شرکت درتوطئه‌علیه‌حکومت‌وی بازداشت هستند. بازداشت این تعداد نامعلوم از رهبران تنها حزب سیاسی مصر، چندان بیسابقه‌وغافلگیر کننده‌نبود. چون اکثریت قریب به‌اتفاق کمیته یکصدو پنجاه نفری، بشدت از علی صبری معاون رئیس جمهوری‌برکنار شده جمهوری‌متحد عرب، هواداری و پشتیبانی می کردند. سادات در نطق رادیو تلویزیونی خود، صبری و شعراوی جمعه را به رهبری توطئه‌گران متهم کرد و شدیدترین حملات را نسبت به‌این دوتن به‌عمل آورد.

تاریخ سیاسی مصر پس از کودتای افسران آزادکه به‌سقوط رژیم ملک‌فاروق انجامید،هرگز چنین‌رویداد مهمی‌رابیاد ندارد. زیرا برای نخستین‌بار در تاریخ انقلاب مصراست که خبر برکناری تعداد زیادی از رهبران‌درجه‌اول‌دولتی‌و حزبی بطور رسمی از رادیو کشوراعلام‌میشود و بعلاوه آنان به دست زدن به اعمال و روشهای «غیرشرافتمندانه» در توطئه‌برای سرکوبی رژیم، متهم میشوند.

سادات گفت دستورخواهد داد درتمام سطوح‌اتحادیه‌سوسیالیست عرب،انتخابات عمومی انجام شود.وی گفت این‌انتخابات آزاد زیرنظر خودش جریان خواهدیافت.

انجام‌این انتخابات‌که دگرگونیهای‌عظیمی را درکلیه‌شئون‌حزبی موجب‌خواهدشد، از طرف ناظران سیاسی، به‌مردم گرائی هرچه بیشتر سادات تعبیر شده است. همچنانکه برداشتن کنترل پلیسی، ودادن آزادیهای سیاسی، به تمایل سادات در تحکیم موقع خویش در میان مردم،نسبت داده شده است.

عجیب نیست

شگفتی‌انگیز نیست که وارثان میراث سیاسی جمال عبدالناصر، قهرمان انقلاب‌و رهبر پیشین مصر، اینک فقط پس ازهشت ماه از درگذشت با یکدیگر به‌مبارزه و مقابله برخاسته‌اند.

شخصیت‌های متنازع، و قدرت‌طلبان، انتظار می‌رفت که پیشتر از این برای‌در کف گرفتن قدرت رهبر سلف خویش، اقدام کرده باشند. لیکن فشارهای سنگین داخلی و خارجی در بروز برخورد جهت دست‌یابی به‌قدرت‌شکاف وفاصله‌انداخت، و مخالفان پس‌ازسقوط‌علی صبری‌فرصت وموقعیت یافتند که طرح‌ها و نقشه‌هاشان را برای سرنگون کردن رژیم کنونی رفته رفته پیاده کنند.

اما دو جنبه شگفت‌انگیز ودر عین‌حال دلگرمی بخش‌درحوادث اخیر مصر، اینست‌که انورالسادات، دوست ویارجمال عبدالناصر، بسیار به موقع و غافلگیرانه جنبید و پیش از آنکه مخالفان بتوانند ویرا از اریکه قدرت به‌زیر آورند، خود به‌دام افتادند وچنین پیدا است که‌سادات با دست زدن به این تصفیه بزرگ، افراطیون و جنگ‌طلبان کابینه و رهبری سیاسی مصر را کنار گذارده ودر حقیقت موانع راه صلح احتمالی با اسرائیل و تفاهم با امریکا را از صحنه سیاسی مصر بیرون رانده است. سادات همچنین با برکناری مخالفان سیاست مسالمت‌آمیز خود، از خطر برخورد قدرت‌های بزرگ شرق و غرب، که این روزها نگرانی واشنگتن و مسکو را موجب گردیده نیز، تامیزان زیادی کاسته است.

ازتصریح سادات در نطق رادیوتلویزیونی، نسبت به‌این مسئله که هرگز ازمسئولیت شانه‌خالی نمی‌کند. چنین‌برمی‌آید که سادات مصمم است، چون سلف خویش پرزیدنت ناصر فقید، همچنان در راس کادر رهبری مصر باقی بماند. سادات همچنان بااشاره به این امر که «این‌بار انتخابات، انتخاباتی‌واقعی وازسرتا پائین خواهد بود» قصددارد دموکراسی‌راستین را در کشور مصر حاکم سازد.

به عقیده ناظران سیاسی، پرزیدنت سادات بااینکه ضمن یک اقدام فوری و غافلگیرانه در سرکوبی مخالفانش اهتمام ورزید، اما بااین وجود، وظیفه دشوار وی به‌آینده محول است که درآن‌سادات باید به‌دوباره سازی نهاد سیاسی کشور اقدام کند.

برکنار کردن محسن‌ابولنورد دبیر کل اتحادیه سوسیالیست عرب، میرساند که سادات قصد دارد بنیان کادر رهبری‌تنها حزب سیاسی این کشور را نیز دگرگون کند وحزب را نیز همپای سایر تحولات عمیق در کادر رهبری دولتی پیش‌ببرد.

از منابع خارجی

شکست سادات، بمنزله آغاز جنگ خاورمیانه است

مصر پس از سرکوبی توطئه

وفاداری ارتش

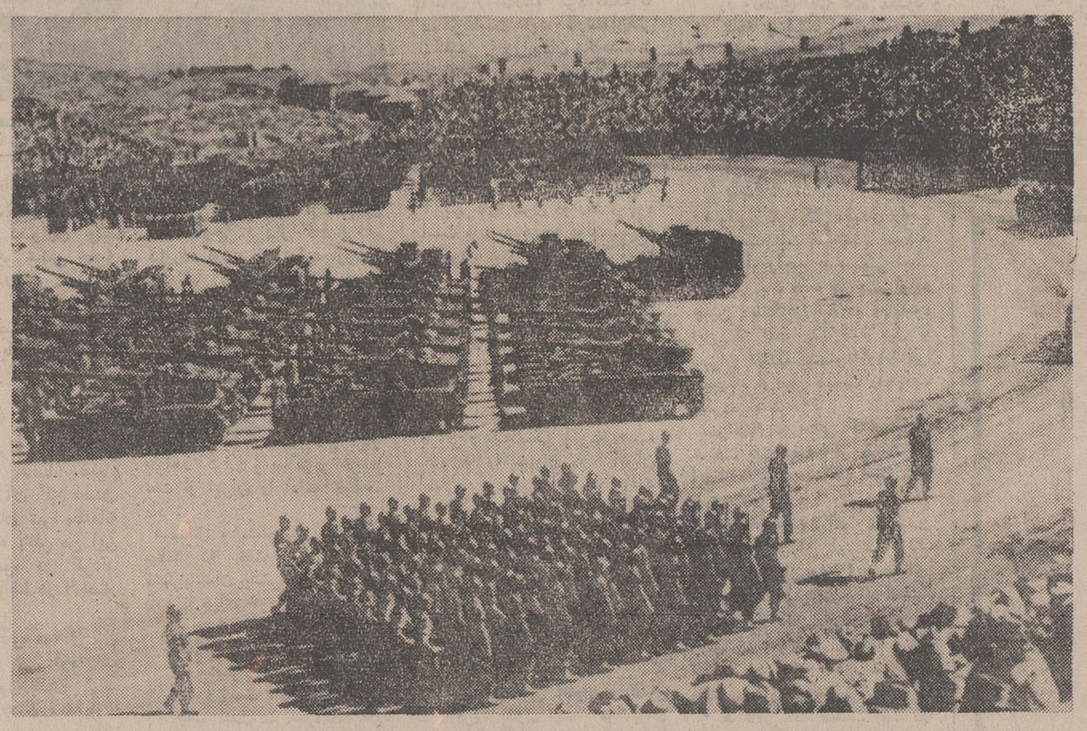

باوجود کشمکش های اخیر مصر، ارتش این کشور نسبت به انورالسادات وفادار است و رئیس جمهوری مصر، بابرخورداری از این پشتیبانی، همچنان درسرکوب کردن مخالفان اهتمام می‌ورزد، چنانکه اعلام کرده در آینده، هر نوع کوشش برای بدست گرفتن قدرت در مصر را منکوب خواهد کرد.

بحران‌سیاسی شدیدی که ازچندین هفته قبل بطور پنهانی در پشت پرده‌در جمهوری متحدعربی بوجود آمده بود سرانجام فاش شد ودوازده روز پس از برکناری علی صبری از مقام معاونت ریاست جمهوری ده‌نفرازهمکاران‌نزدیک معاون سابق رئیس جمهوری مصر نیز بسرنوشت او دوچارشدند. در میان‌این عده شعراوی جمعه وزیر کشور ویکی‌از نزدیک ترین یاران علی صبری که از مدتهاقبل پلیس‌و سازمان های سیاسی راکنترل می کردبیش از دیگران درخفا علیه‌رئیس جمهوری مصر فعالیت می‌کرد.

پرزیدنت ناصر اورا در بحرانی‌ترین روز های تاریخ مصرپس از جنگ شش روزه‌باین سمت منصوب کرده‌بود.

پرزیدنت‌انورالسادات طی یك نطق مهم رادیوئی جزئیات توطئه‌ای را که شعراوی و پنج تن‌دیگر از یارانش‌علیه وی چیده‌بودند تشریح کردو اعلام‌داشت که‌طرفداران علی‌صبری در دفترکار اوو تمام اتاقهای کاخ ریاست جمهوری میکروفن کارگذاشته‌وجزئیات اقدامات و فعالیت های سیاسی او را کنترل‌می‌کردند تابموقع نقشه های خودرابمورد اجرا درآورند.

رئیس‌جمهوری مصرتوضیح داد که چگونه‌این‌عده باسیاست او مخالفت کرده ویابمانور های غیرشرافتمندانه دست‌می‌زدند. حتی‌ژنرال محمدفوزی که‌فرماندهی هشتصد هزارسرباز مصری رابه عهده داشت دراین توطئه دست داشت.

حوادث چهل‌وهشت‌ساعت اخیرنشان میداد که‌اوضاع در جمهوری متحدعربی بحال غیرعادی درآمده‌است. دراین‌میان ملاقاتهای پیاپی‌انورالسادات بافرماندهان نظامی بیشتر جلب‌توجه می کرد.

روز چهارشنبه انورالسادات بالباس رزم به جبهه کانال سوئز رفت‌و مدتی بافرماندهان قسمت های مختلف به گفتگو پرداخت، یکروز قبل‌از آن نیز رئیس جمهوری مصر بافرماندهان ارشدجمهوری متحدعربی در مرکزستاد نیرو های‌مسلح ملاقات کرده‌بود.

همچنین گزارش هائی که از قاهره میرسیدنشان میداد که پرزیدنت انور ـ السادات در حزب‌اتحادیه سوسیالیست در اقلیت‌قرار گرفته‌ورهبران جناح کندرو حزب باتشکیل فدراسیون جماهیر عربی بشدت مخالفت کرده‌اند. این مطالب را رئیس جمهوری مصر در نطق رادیوئی خود تائید کردو اعلام داشت که کلیه وزیران‌ورهبران سیاسی که با روش‌او مخالفت می کرده‌اندبازداشت شده یا تحت نظر قرار گرفته‌اند. باین‌ترتیب‌رقابت شدیدی که‌پس‌از مرك ناصر برای کسب قدرت‌بین رهبران مصر در پشت پرده جریان‌داشت باپیروزی انورالسادات‌پایان یافت‌ولی هنوز نمی‌توان گفت که‌درآینده چه حوادث جدیدی در دره نیل روی خواهد داد. اماقدر مسلم این‌است که بحران قاهره ماموریت‌صلح گونارياريك رابرای‌مدت نامعلومی بتاخیر خواهد انداخت‌وباید منتظر نتیجه‌قطعی این‌مبارزه قدرت که آینده رژیم سادات به آنها بستگی دارد شد.

در هر حال بحران اخیر به رهبری دستجمعی در مصرپایان میدهد.

اکنون که انورالسادات تمام مخالفان خود را از میدان بدر کرده تمام کوشش خودرابه کار خواهد بردتا از یك طرف جلوتوطئه های احتمالی‌جدید را بگیرد وازطرف‌دیگر اختلافات مصرواسرائیل‌را ازراه گفتگوی مسالمت آمیز حل کند.

رئیس جمهوری مصراین مطلب را پنهان نمیدارد که شکست تلاش های‌وی درراه پایان دادن باختلافات اعراب و اسرائیل به‌سقوط خوداو و بازگشت مخالفان به قدرت منجر خواهدشد.

دراین‌صورت جای تردید نیست که جنك در منطقه‌عربی خاورمیانه از سر گرفته خواهدشد واین چیزی است که افکارعمومی مصربا‌آن مخالف‌است و از همین‌رواست که‌تظاهرات عظیمی به طرفداری از انورالسادات وسیاست اودر قاهره‌و کشور های میانه‌روعربی برپا می‌شود. اقدام‌اخیر انورالسادات در تصفیه دستگاه دولتی‌وسازمان های‌غربی ازعناصر افراطی بی‌گمان امریکا را وادار خواهد کردتااسرائیل رابرای دادن امتیازات جدیدی به جمهوری متحدعربی تحت‌فشار قرار دهد.

جای تردید نیست که واشنگتن‌مایل است‌انورالسادات دراین مبارزه قدرت بطور قطع‌پیروزشود. زیراوجود شخص میانه‌روی چون انورالسادات بود که به ایالات متحده امکان داد وزیرامورخارجه خودرابعنوان «پیك صلح» به‌خورمیانه اعزام دارد واز همین‌جاست که ظاهرا در مسکونسبت‌به‌تغییرات‌جدید ابرازنارضائی میشود زیرا کلیه کسانی که از کاربر کنارشده‌اند از طرفداران جدی مسکو بشمارمیرفتند. معذالك پیروزی قطعی دراین‌مبارزه به روشی که ارتش درپیش خواهد گرفت بستگی کامل دارد.

ظاهرا در میان ارتش نیز دودستگی شدیدی‌وجود دارد دسته‌ای از افسران جوان که منتظرفرصت‌مناسبی برای انتقام از اسرائیل هستندا کنون که‌شوروی نیرو های مسلح مصر را باآخرین سلاحهای جنگی مجهز کرده‌است عقیده دارند که موقع‌برای انتقام گرفتن از اسرائیل فرارسیده‌است امادسته دیگربطرفداری از پرزیدنت انورالسادات عقیده دارند که باید هر چه‌زودتر به‌حالت جنك اعراب واسرائیل پایان داده شود تارئیس ـ جمهوری مصربتواند برنامه های اقتصادی خودرابه‌سرعت بمورداجرا درآوردو از همین‌جاشایع شده‌است که عده زیادی از افسران ارتش مصربدست‌انورالسادات بازداشت‌شده‌اند.

در هر حال بعقیده‌بسیاری ازناظران سیاسی هنوز مبارزه قدرت درجمهوری متحدعرب پایان‌نیافته‌است وباید درروز های آینده در انتظاروقوع حوادث‌جدیدی دراین کشور بودو دراین‌میان بطور قطع ارتش نقش‌اول را ایفاخواهد کرد.

از: تایمز

مصاحبه اختصاصی خبرنگار اطلاعات باوزیرخارجه ویتنام‌جنوبی

کمک چین به‌صلح آسیای جنوب شرقی

« تران وان لام» وزیر امور خارجه‌ویت نام‌جنوبی‌ـ در راه بازگشت از لندن‌و واشنگتون، توقفی کوتاه در تهران داشت. خبرنگار سیاسی روزنامه اطلاعات موفق شد، یک مصاحبه اختصاصی‌با او بعمل‌بیاورد. در این مصاحبه اختصاصی پیرامون‌مسائل چین‌کمونیست نزدیکی پکن‌ـ واشنگتون، انتخابات ریاست جمهوری‌در ویتنام جنوبی وویت‌نامی کردن جنگ، سخن بمیان آمده است:

«تران وان‌لام» وزیر امور خارجه ویتنام‌جنوبی،کراوات «لانون» خود را مرتب‌میکند و میگوید:

ـ این اولین باری است که بتهران آمدم، افسوس میخورم که برای بازدید از کشور شما فرصت چندانی ندارم.

با این جمله قرار دادی گفت و گوی من و وزیر امور خارجه ویتنام جنوبی در سالن‌انتظار هتل«هیلتون» آغاز میشود. از چشمهای بادامی و کشیده، پوست‌زرد رنگ و قد کوتاه«تران‌وان‌ـ لام» که بگذریم او بیشتر شبیه به یک جهانگرد خوشگذران اروپائی است‌تا یک دیپلمات ویتنامی، «تران‌وان لام» به دو زبان فرانسوی‌و انگلیسی‌آشناست. یک دوربین‌ژاپنی بدوش‌دارد. پیراهنش آمریکائی، کفش‌ـ هایش ایتالیائی و کراواتش فرانسوی است.

دیپلمات ویتنامی لبخند زنان به من چشم میدوزد و آمادگی خودرابرای‌مصاحبه اعلام میدارد.

س ـ در حال حاضریکی از مهمترین مسائل موجود در ویتنام جنوبی مسئله انتخابات رئیس جمهوری است. ظاهرا «کائوکی» برای رسیدن به مقام ریاست جمهوری تلاش میکند. میخواستم نظر شما را در باره «کی» و بطور کلی انتخابات ویتنام جنوبی بپرسم.

ج‌ـ قانون انتخابات هم اکنون در پارلمان است و بزودی فرمان انتخابات‌صادر خواهد شد ولی من بهرحال حدس میزنم که انتخابات‌در ماه اکتبر صورت خواهد گرفت. برای احراز مقام ریاست جمهوری، بسیاری خود را نامزد کرده‌اند از جمله ژنرال «کی» که از او یاد کردید. اما باید بگویم که سرنوشت ژنرال «کی»

« تران وان لام »

در انتخابات آینده چندان روشن نیست. البته او برای احرازمقام ریاست‌جمهوری، شانس هائی دارد ولی من معتقدم که پیروزی همچنان از آن «وان‌تیو» خواهدبود، چون ویتنام درحال جنگ میبرد. ما روزهای‌بسیار سختی را در پشت سر گذاشته‌ایم و روزهای‌سخت‌تری هم در پیش داریم، از این رو ترجیح میدهیم که در شکل کنونی سازمان ریاست جمهوری و سیاستمان‌تغییری داده نشود. دولت«وان‌تیو» باید بماند تا برنامه گسترده خود را بپایان رساند. البته تا زمان انتخابات ممکن‌است پیشامدهائی روی دهد که بسود ژنرال «کی» باشد.

س ـ آیا تمایل مردم به ابقاء (وان‌تیو) نشانه آن نیست که‌مردم ویتنام‌جنوبی، حضور بیشتر نیروهای‌امریکا را خواهانند؟

ج‌ـ این درست است که ژنرال «کی» هواخواه‌اصلی ویتنامی شدن جنگ است‌اما این دلیل نمیشود که چون مردم به «وان‌تیو» تمایل بیشتری دارند، پس با ویتنامی شدن‌جنگ مخالفند. ببینید، ما سالها است که دراین منطقه میجنگیم واین جنگ هنوز هم ادامه دارد.

این جنگ مال ما است. جنگ باید ویتنامی بشود. ما میتوانیم میلیونها سرباز به میدان جنگ بفرستیم و از کشته دادن باکی‌نداریم.

*** مسئله چین**

س ـ مسئله نزدیکی‌پکن ـ واشنگتن با دیپلماسی‌معروف به «پینگ‌پنگ» در جنوب شرقی آسیا و بخصوص منطقه ویتنام اثراتی دارد. میخواستم بطور کلی نظریه خود را پیرامون«دیپلماسی پینك پنك» و مسئله چین کمونیست بازگو کنید.

ج‌ـ ما را به روابط‌میان دولتها کاری نیست، اگر چه در مورد نزدیکی پکن و واشنگتن‌گفتنی‌های‌بسیاری داریم. اصولا ما در باره چین‌کمونیست نظریات‌خاصی داریم و معتقدیم که پکن در آسیا و بخصوص‌درمنطقه، اسیاء جنوب شرقی یک مسئله مهم است، نه تنهاما کامبوج فیلی‌پین، مالزی و بطور کلی تمام کشورهای این منطقه همیشه گرفتار مسئله چین کمونیست‌بوده‌اند با موقعیت کنونی، چین کمونیست به آسانی میتواند در بازگشت صلح و آرامش به این بخش مهم دنیاکمک‌ـ های موثری بکند. به‌اعتقاد من چین کمونیست باید بطور طبیعی‌و قانونی ابراز وجود کند

س ـ شما از «واشنگتن» و «لندن» به کشور خود باز میگردید و مسلما با شرکت در دو کنفرانس مهم کشورهای متفق آمریکا و پیمان نظامی جنوب شرقی آسیا، حرفهای‌گفتنی‌بسیاری دارید، تا چه حد میتوانید ما را از چند و چون گفتگوهای این دو کنفرانس آگاه سازید؟

ج‌ـ در این دو کنفرانس مهم گفتگوها بر سر اوضاع اخیر دنیا دور میزد ومسائل موجود برای اعضاءپیمان‌ـ های نظامی جنوب شرقی آسیا. ما راه حلهایی برای باز گرداندن آرامش بدنیا اندیشیدیم.

س ـ آیا شما در تهران با مقامات ایرانی هم مذاکراتی بعمل آوردید؟

ج‌ـ بطوری که میدانید سفر من غیر رسمی است و برای اقامت در تهران۲٤ ساعت فرصت داشتم که خوشبختانه توانستم با نخست وزیر ایران ملاقات کنم و با مقامات وزارت امور خارجه ایران نیزگفتگوهائی بعمل آورم.

س ـ رئوس گفتگوی شما با نخست وزیر چه بود؟

ج‌ـ ما در باره سیاست ویتنام جنوبی وایران‌مذاکره کردیم و همچنین راههائی برای تشیید روابط میان دو کشور. دولت ایران تاکنون کمکهائی زیادی بما کرده است از جمله اعزام گروههای پزشکی که هرگز از یاد ما نخواهد رفت. ما میکوشیم که روابط خود را با کشور شما گسترش دهیم.

بزودی وزیر اقتصاد دولت ما به ایران خواهد آمد و بامقامات ایرانی گفتگوهائی در همین زمینه خواهد داشت.

نوشته: دنیس والتر نماینده پارلمان انگلیس

مشاجره در مورد ابوموسی و تنب

روابط ایران و بریتانیا همیشه خوب بوده است و مسلما علاقه بریتانیا این است که این‌روابط همیشه حسنه باشد بویژه که‌دو کشوردارای علائق ومنافع‌مشترك میباشند. بهر حال یك مسئله جزئی‌و عبث و در عین‌حال‌مشکل سد راه این روابط سودبخش متقابل و شکوفان شده استو آن مسئله سه جزیره کوچك ابوموسی و تنب ها است که ایران مصمم بتصرف آن می باشد و یا بطوریکه ایرانیان میگویندبه این جزائرنیازمندند. بعلت همین مشاجره واختلاف است که ایران بدولت بریتانیا اخطار کرده است که اگر هواپیما های نیروی سلطنتی به پرواز های خود بر فراز ناوگان جنگی ایران درخلیج‌ادامه دهند با آتش توپخانه ایران روبرو خواهند گردید. هنگامی که این مسئله حل گردد شاهنشاه از همکاری و انعطاف در مورد تدوین طرح مشترکی بابریتانیا عربستان سعودی‌وکویت بمنظور برقراری صلح و ثبات در قسمت سفلای خلیج خودداری نخواهند نمود..

نویسنده مقاله سپس به مصاحبه شاهنشاه در باره امنیت خلیج فارس و تشکیل‌فدراسیون امارات اشاره کرده و میافزاید:

« ایران در موقعیتی قراردارد که باید نقش‌قاطعی رادرتشکیل و برقراری فدراسیون خلیج فارس ایفا نماید ولی اشکال ـ تراشی ایران میتواند سد راه تشکیل این فدراسیون گردد.

تشریك مساعی و یا اشکال تراشی ایران بستگی به نحوه رسیدن راه‌حلی در مورد جزائر نامبرده دارد.

حال که مسئله‌تااین حددروشن و امید بخش است رسیدن به راه‌حل در مورد آینده این جزائر کوچك بنظر امکان‌پذیر میرسد. این جزائر عملا خالی از سکنه هستند و از نظر استراتژیکی حائز اهمیت نمی باشند. مناطق نفت خیز ذیقیمتی در حوالی ابوموسی وجود دارد.

معهذا از نظر سیاسی این جزائر بعلت گرفتاری ایران و عراق و بطور کلی از نقطه نظر ستیز و جدال نسبت به‌آینده آنها مهم بوده وممکن‌است‌امید برقراری صلح و ثبات را دراین منطقه که منافع ایران ـ عرب‌و بریتانیا را بطور ممتاز و چشم گیری دربر دارد بر هم زند.

وضع کنونی بدین منوال‌است که مالکیت (و بنظر بریتانیا که عقاید قانونی مشخص و بارز نیز ازآن جانبداری می کنند) تمامیت ارضی جزیره ابوموسی به حکمران شارجه وجزائر تنب بحکمران راس‌الخیمه تعلق‌دارد. مالکیت نفت ساحلی ابوموسی در حال حاضر مسئله‌ای است که مورد مشاجره کلی میان شارجه‌وشیخ‌نشین ام‌القوین‌است و دو شرکت نفت آمریکائی نیز در آن مداخله دارند.

ایرانیان میگویند بریتانیا در مواقعی که کشورایران‌فوق‌العاده ضعیف بوده است این جزائر را بعنوان قسمتی از مبارزه خود برای پاك کردن این منطقه از راهزنی دریائی از ایران گرفته است و در نتیجه انتقال مالکیت آن بحکمرانها غیر قانونی‌است.

ایران مدعی است که‌نقشه‌های دریائی موجود است که نشان میدهد این جزائر قسمتی ازخاك ایران است و نیز نمیتوان انکار نمود که ایران هرگز ازدعاوی و مالکیت حقه خود دست بر‌ـ نداشته است.

اگر بریتانیا ادعای ایران را بپذیرد و جزائر را قبل از پایان سال ۱۹۷۱ به ایران‌تسلیم‌نماید مسلما خود را در مظان‌این‌اتهام قرار خواهد داد که بدون اینکه حق انجام چنین کاری راداشته باشد خاك اعراب را بدیگری واگذار کرده است و شکی نیست که برخی از کشور های عربی از دامن زدن این آتش کوتاهی نخواهند کرد.

ضمنا با در نظر داشتن بی‌ـ اهمیتی این جزائر و از طرفی اهمیت دوستی عربستان سعودی کویت و مصر با ایران امکان دارد که دامن زدن به این‌آتش را بحداقل رساند.

در صورت دیگر بریتانیا می تواند تصمیم در باره‌این‌موضوع را ببعد از پایان یافتن مسئولیت آنکشوردرآخر سال ۱۹۷۱ موکول کند. بااینکه‌مسئله‌برداشتن بار مسئولیت از شانه خود برای بریتانیا به نظر جالب است ولی ممکن است‌این‌عمل‌بسیار مهلك باشد. لازم نیست که تزایران را کاملا قبول کنیم و اینطور تشخیص دهیم که بدون کمك ایران تشکیل یك فدراسیون پابرجا برای مدت نامعلومی بسیار مشکل خواهد بود.

ولی اگر این فدراسیون تشکیل یابد در مراحل نخست و در بدو تولد بلافاصله‌بابحران بزرگی یعنی دعوی ایران به مالکیت این جزائر که‌مسلما نتایج تشکیل این فدراسیون را ازبین‌خواهدبرد روبروخواهد گردید. ولی زیان آورترین مسئله‌این‌است که بحث‌پیرامون این مطلب و راه حل آن‌فرصت های همکاری‌دوستانه‌میان ایران‌ـ عربستان سعودی و کویت را اگر قرار باشد فدراسیون با کمك بریتانیا بعنوان منبع‌ثبات تشکیل گردداز بین خواهدبرد. در این صورت وظیفه هرفردی که آرزومند است آینده‌صلح رادر خلیج به مخاطره اندازد بسیار تسهیل خواهد گردید.

*** فرمول قابل قبول**

بنابراین بسیار حائز اهمیت است که سیاست ما در پیدا کردن‌فرمول‌قابل قبول کلیه‌جناح های ذینفع توفیق حاصل‌نماید. ایران اکنون کشور نیرومندی است و شاه نیز فرمانروائی‌است بسیار تیزبین و دوراندیش. شاه در مورد حل مسئله بحرین کیاست و بزرگواری و بلندـ همتی خود را نشان دادند و اکنون بار دیگر سیاستمداری ایشان در بوته آزمایش قرارمی گیرد.

درآمد های نفت ایران، حتی قبل از مذاکرات اخیر که شاه در کمال مهارت انرا رهبری نموده‌اند و در اخد افزایش‌بهای اساسی برای کلیه کشور های عضواوپك‌پیروزی حاصل کردند یکی‌ازبزرگترین‌ارقام درآمدجهان است. در نتیجه خزانه ایران غنی‌تر گردیده و خط مشی های سیاسی که اکنون ایران در داخل کشور و در ماوراء بحار دنبال می کندتوسعه یافته‌است.

شاه اظهار داشتند ارتش ـ نیروی دریائی و هوائی بیش از پیش تقویت خواهند گردید و این خود موید خرید تجهیزات نظامی مهم از بریتانیا است ـ در داخل کشور نیز توسعه های اقتصادی بویژه در زمینه های کشاورزی تسریع خواهد گردید در ظرف دوازده سال گذشته انقلاب سفید که از تراوشات فکری شخص شاه بوده‌است تحولی بس عظیم در شرائط زندگی ایران‌پدید اورده است.

در نتیجه شاه از یك احساس رشك‌انگیزی در مورد امنیت و اعتماد لذت می برند.

شاه با وقوف کامل به قدرت روز افزون کشور و برخورداری از ثبات احساس می کنند که مسئولیت های ایشان نیز بهمان نسبت افزایش می یابد. ایشان اکنون به ماوراءخلیج واقیانوس هند می‌نگرند تانقش را که ایران باید برای حفظ منافع خود و کمك به برقراری ثبات در منطقه‌ای که وسعت آن به مراتب بیشتر است ایفا نماید تعیین کنند.

شاه به خوبی بخطراتی که‌در نتیجه بحران در پاکستان ایجاد گردیده وقوف دارند و مصمم هستند از بروز خلاء قدرت در اقیانوس هند جلوگیری بعمل آورند. ازاین‌جهت و ازبسیاری جهات دیگر سیاست جهانی‌طرز تفکر ایشان با طرز تفکردولت بریتانیا بسیار هماهنك است. بنابراین شاه بیش از هر وقت دیگر مصمم هستند که سیاست خارجی خود را انعطاف پذیر سازند. والاحضرت اشرف‌خواهر توام و فوق‌العاده زیرك شاه از چین دیدن کرده‌اند. شاه‌تصمیم قاطع دارند که به افزایش‌قدرت نیروهای ارتش خود ادامه‌دهند.

یك کشور غنی ـ باثبات‌ـ نیرومند و با مهارت مانندایران که در یك منطقه استراتژیکی مهم قرار گرفته است بطور اجتناب ناپذیری نیازمند قدرت و نفوذ می باشد و دولت های امریکا و شوروی و همچنین کشور های‌همجواردر خاورمیانه و آسیا به این حقیقت کاملاپی برده‌اند.

شاه توسعه روابط میان ایران و مصر را تائید نموده و به سیاستمداری و اعتدالی که از طرف دولت کنونی‌مصر در کلیه روابط خارجیش بویژه‌مساعی‌آن کشور برای صلح با اسرائیل معمول گردیده اشاره نمودند.

با این که در گذشته ایران غالبا نسبت بطرز تفکر اسرائیل ابرار علاقمندی می نمود ولی شاه بطور روشن از لجاجت و سرسختی‌طرز تفکردولت‌اسرائیل خشمگین بودند. شاه بیان داشتند که‌اکنون فرصت‌اصیلی برای برقراری صلح وجود دارد واگر پیشرفت‌واقعی‌در این‌زمینه حاصل نگردد بزودی این‌فرصت از کف خواهد رفت.

بازدید اخیر وزیرخارجه مصر از تهران نزدیکی میان‌دو کشور را تحکیم کرده و یك حسن تفاهم متقابل جدیدو صمیمیت‌و دوستی میان دو کشور برقرار ساخته است.

از: تایمز

بعلت تراکم مطالب، چاپ دنباله پاورقی «دنیادرنیم‌قرن» در این شماره میسر نشد.

زنان

آرایش خانه

درخانه، کنار گلها، شاداب بمانید

گل مظهر پاکی، زیبائی و طراوت زندگی است .

پرورش و نگهداری گل تنها اختصاص‌بخانه های‌بزرگ ندارد. درمحیط کوچکو حتی‌در آپارتمان های چنداطاقه محدود هم میتوان گلهائی شاداب‌و چشم‌نواز پرورش داد .

اگر صاحب خانه بزرگ و باغچه نیستید ، چند جعبه تخته‌ای مستطیل و یا مربع شکل تهیه کنید که چند سوراخ بسیار کوچک در وسط آن برای ورود هوا داشته باشد . مقداری خاک نرم‌در داخل آنها ریخته و تخم گل راکه تهیه کرده‌اید درآن‌بپاشید سپس دوباره روی آنها مقداری خاک نرم ریخته وبا کود رویش را بپوشانید .

هرروز صبح و عصر باین باغچه کوچک که در درون جعبه بوجود آورده‌اید برسیدبا آب‌پاشی‌کوچک به‌آن‌آب‌بدهید. آب دادن‌باغچه به وسیله ظرف ولوله پلاستیکی وغیره که باعث جمع شدن خاک دریکجا شده و خاکها را سفت می‌کند مانع تنفس ریشه میشود .

بتدریج ساقه های گل رشد میکند و جوانه خواهد زد و شما نیز بهتر است هر دوهفته یکبار مقداری از شن ها وخاک اضافی آنرا برداشته بجایش کود تازه بریزید .

این گلدانها را میتوانید در تراس منزل ، جلوی پنجره ، راهرو ، کنار پله ها ، درحیاط جلوی در و پنجره‌و کنار حوض بگذارید .

برای روز های مهمانی می ـ توانید باغچه متحرک خود را در گوشه‌ای از خانه و یاسالن قرار دهید و برای اینکه جلوه آنها بیشتر باشد آنرابا کاغذ پلاستیکی همرنگ ساقه‌ها و برگهای گل بپوشانید .

*** نگهداری شاخه های گل :**

یک شاخه گل با تعدادی برگ سبز میتواند جلوه دل‌انگیزی به خانه شما بخشد .

برای اینکه گلها در گلدان‌بیشتر دوام کند باید هنگام چیدن آنهابه جای قیچی از تیغ‌ویا چاقوی‌تیز استفاده کنید و گل را بطور اریب ببرید . هنگام چیدن گلهائی نظیر گلسرخ باید وقتیکه غنچه ها هنوز نشکفته‌اند آنها را ازشاخه چیدو برای اینکه دوام آنها بیشتر شود و زیاد تر عمر کند درگلدانی که گل را قرار میدهید کمی نمک یا امونیاک یا ذغال بریزید .

علت زود پژمرده شدن گلها در گلدان این است که آنها احتیاج بتغذیه از طریق‌آب وهوا دارند. اگر گلهای زیادی را در یک‌گلدان کوچک و کم‌آب‌جای دهید زودتر پژمرده خواهند شد

گلها راطوری در گلدان‌قرار دهید که شادابی و زیبائی آنها در لابلای هم‌از چشم دورنماند. اگر گلهای شما زیاد بود بهتر است آنها را در چند گلدان جای بدهید آبرا باندازه‌ای در گلدان بریزید که ساقه های‌گل تا آنجا در گلدان قرار دارد پوشیده از آب باشد . .

هر روز مقدارکمی از ساقه گلها را به‌چینید تا عمل‌تغذیه بهتر انجام‌شده‌و شاداب بماند.

تهگلدان نباید کثیف باشد .نباید جرم بگیرد .شبها اگر در اطاق دربسته میخوابید گلها رادر محلی که‌هوای آزاد در آن جریان‌دارد قرار دهید . کوران زیاد هوا و گرما برای شادابی گلها زیانبخش بوده و باعث پلاسیده شدن آنها میشود .

اگر برای شما دسته‌ای گل هدیه آوردند ودر کارپلاسیده شدن بود بهتر است برای شاداب شدن‌آنها گلها را در کمی آب گرم(بطوریکه بخار داشته باشد) قرار دهید تا دوباره طراوت خود را بازیابند .

باید در نظرداشت که‌هرگلی‌برای محل مخصوصی مناسب است . مثلا یک گلدان بزرگ گلایل که دارای ساقه‌های بلند است برای میزناهارخوری‌هرگز مناسب‌نیست. بدین دلیل که ساقه های بلند آن مانع میشود که میهمانان و یاافراد خانواده همدیگر را به‌بینند ویا غذاهای طرف دیگر میزرا مشاهده کنند .

برای تزئین‌میز ناهار خوری ازگلهائی که ساقه های کوتاه دارد استفاده کنید .

در مورد گلهائی که روی میز ناهارخوری می‌گذارید دقت‌کنید که بوی تند و ناراحت کننده نداشته باشد که باعث بهم خوردن تعادل اشتهای شما خواهد شد. در اطاق خواب گلهائی را که بوی تند دارد نگذارید. اصولا گذاشتن گل‌در اطاق خواب بعلت‌اینکه گلها اکسیژن هوا را گرفته و درشب کربن پس میدهند برای تنفس انسان ضرردارد .

برای تزئین اطاقها، سالن و راهروی خویش میتوانید از گلهای صحرائی نیز استفاده کنید مثلا سنبله گندم ، لاله صحرائی و گل های دیگری که‌درصحرا یافت‌می‌ـ شوند وبرخی از آنها هرگزپژمرده نمیشوند با کمی دقت و آرایش جلوه رویائی بخانه شما میبخشد.

ترجمه ایران مقدم

فال فردا

فروردین‌ـ یك روز آرام وتوام با شادی خواهید داشت . سعی کنید آرامش خود رابرهم نزنید .

اردیبهشت‌ـ بیك مسافرت کوتاه میروید و تغییری در روحیه خود میدهید .

خرداد‌ـ یك‌هدیه دریافت‌میکنید که بسیار خرسندتان میکند .

تیر‌ـ آرامش زندگی خود را حفظ کنید و نگذارید حرفهای دیگران باعث بهم‌خوردن‌تعادل‌زندگیتان شود .

مرداد‌ـ بیك میهمانی دعوت میشوید‌که به شماخوش میگذرد .

شهریور‌ـ فکر مادیات شما را کمی مشغول میسازد . این‌مشکل بزودی برطرف خواهد شد .

مهر‌ـ روز سرشار از شادی و امیدی خواهید داشت و به زندگی خوشبین‌تر میشوید .

آبان‌ـ اقدامات تازه‌ای به نفع شما میشود و روزی شاد را میگذرانید .

آذر‌ـ کارها بسرعت بروفق‌مراد شما پیش میرود .

دی ـ از دوستان قدیمی دوری نکنید . آنها میتوانند برای شما بسیار مفید واقع شوند .

بهمن‌ـ برنامه‌هائی برای تفریح و استراحت‌خود بگذارید تا سلامتی شما بهم نخورد .

اسفند‌ـ بچه‌ها موجب نشاط و شادی میشوند سعی کنید در محیط خانواده بیشتر بسربرده و باافرادخانواده بیشتر بجوشید .

درهای خانه‌رابروی بیماری ببندید!

پشه و مگس مزاحم خانه را هرچه زودتر دفع کنید. بارسیدن فصل تابستان پشه و مگس بصورت مزاحم‌در خانه‌ها رخنه می‌کنند و با آلودگیهائی که دارند موجبات نقل و انتقال بسیاری از بیماریها میشوند .

برای آنکه از شراین موجودات موذی در امان باشید به‌این نکته توجه کنید که همیشه محیط کثیف و آلوده موجب رشد و نمو پشه و مگس میشود . چاههای فاضل آب منازل محل اصلی پرورش پشه است اصولا هرجا که آب راکدی باشد پشه تخم گذاری‌میکند در صورتیکه چاههای فاضل‌آب منزلتان پوشیده نیست آنرا باسرپوشی بپوشانید که پشه های جدید به محیط خانه راه نیابند .

★این مسئله را فراموش نکنید که نفت ازرشد و نمو نوزاد پشه در چاههای فاضل آب جلوگیری می‌کند وباید هفته‌ای نیم‌لیتر نفت در هر یک از چاههای فاضل‌آب منزل بریزید .

● همانقدر که به زیبائی منزلتان علاقه‌دارید باید به بهداشت آن‌نیز توجه کنید پنجره ها را با توریهای نازک بپوشانید که از ورود پشه ومگس جلوگیری شود .

★ظرف زباله را روزانه تمیز کنید و آنرا در حیاط خلوت منزل بگذارید و اگر ظرف زباله منزلتان روباز است در اولین فرصت ظرف درداری برای جمع‌آوری زباله تهیه‌کنید.

●میوه و سبزیجات را پس از شستشو در ظروف در بسته داخل یخچال بگذارید و ظروف کثیف را هرچه زودتر تمیز کنیدتا محیطی برای جمع‌شدن مگس موجود نباشد .

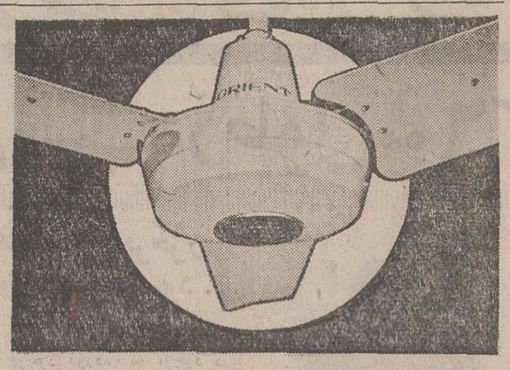

ارنت Orient
محکم وزیبا
باصرفه‌ترین وسیله‌خنک کردن یکنواخت اطاق وسالن است
برای کسب اطلاعات بیشتر به‌نشانی زیرمراجعه‌فرمائید
تهران صندوق‌پستی شماره ۱۸۵۲ تلفن ۸۲۳۵۳۲
آ ـ ۱۰۲۷۶

I.B.S.
هیرپیس آقایان
گیسوی بانوان
با اقساط ماهیانه فقط
۲۵ تومان بدون پیش قسط
جنب سینما امپایر تلفن ۶۲۳۹۰۰

X 800
بامصرف آمپول ایکس ۸۰۰ موهایتان را شفاف کنید
X-45

کنفرانس ماهانه انجمن متخصصین مجاری ادرار

ساعت ۸ بعداز ظهر روزدوشنبه ۲۷ر۲ر۱۳۵۰ درسالن آمفی‌تاتر بیمارستان سینا تشکیل میشود موضوع کنفرانس تومورهای مثانه. از همکاران محترم‌ودانشجویان برای‌شرکت در این کنفرانس بدین‌وسیله دعوت میشود . آ ـ ۵۰۱۳

انتخابات هیئت مدیره سال‌مالی ۵۱ـ۱۳۵۰ باشگاه لاینزتهران درتاریخ ۲۶ر۱ر۵۰ انجام گردید حائزین اکثریت بشرح زیر میباشند :

رئیس باشگاه : سناتور مهندس جمال گنجی
نایب رئیس اول : مهندس عبدالحسین ابراهیمی
نایب رئیس دوم : محمد ملك‌محمدی
نایب رئیس سوم : دکتر جواد بیرجندی
دبیر : سهرهنك سوسنبری
خزانه‌دار : علی اکبرحق‌شناس
رئیس تشریفات : فضل‌اله علی‌آبادی
متصدی اموال : حسن میرزائی وزیری
مدیران دوساله شیر مردان : هوشنك برومند . محمد رهبر . رحیم آنوشفر .ناصر سبکروح
مدیران یکساله بترتیب محمود پاکزاد . دکتر هوشنك فلسفی علی اکبر کابلی . محمود میرزاسلیمانی .

آ ـ ۱۰۳۲۲

تغییر نام خانوادگی

باطلاع کلیه‌دوستان وآشنایان میرساند نام فامیل اینجانب ر (میرزازاده‌اکبرپور)به‌داریوش‌فر تغییر یافته است .

محمد داریوش‌فر
۲ـ۲ آ ـ ۴۷۸۷

آگهی استخدام

یك کارخانه تولیدی در رشت به یکنفر تکنیسین شیمیست و دو تکنیسین مکانیك که حداقل فارغ‌التحصیل یکی از هنرستان های صنعتی بوده و در رشته مربوطه‌یك سال سابقه کار داشته باشد نیاز دارد متقاضیان تقاضای خود را با ذکر مشخصات و وضع سربازی و آدرس کامل و رونوشتی از مدارك تحصیلی به صندوق پستی ۲۵۱ رشت ارسال تا ترتیب مصاحبه آنان در تهران داده شود .

آ ـ ۹۸۳۳ ۵ـ۱

تلفن های جدید شرکت علم نو
۸۲۱۰۹۶ ـ ۸۲۱۰۹۵

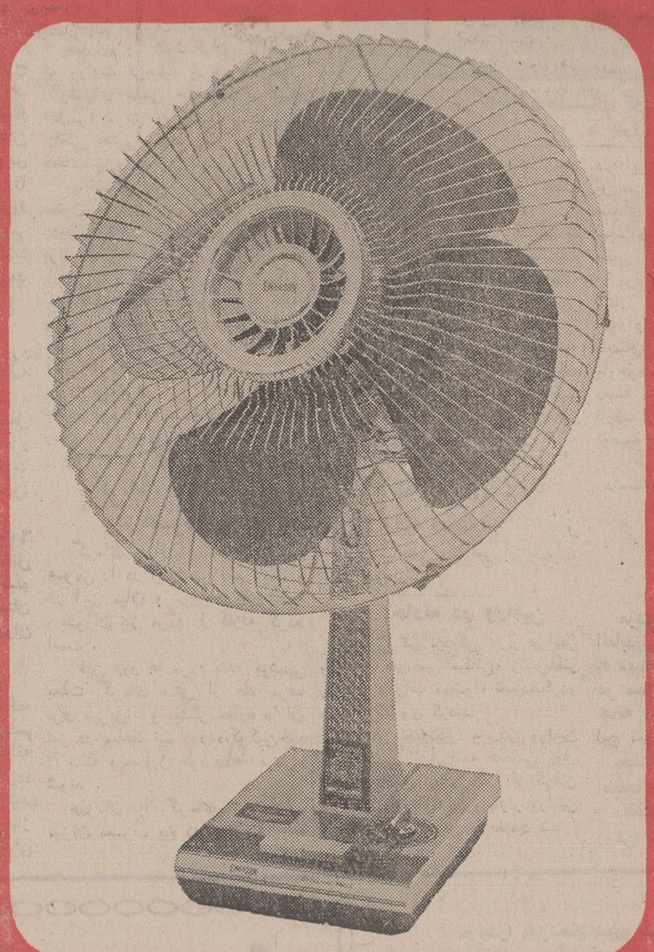

امرسون
آنها که امسال پنکه میخرند شانس انتخاب پنکه امرسون را دارند.
پنکه امرسون : بامزایای جدید
● بی صدا و باقدرت فوق العاده .
● مجهز به حرارت سنج « میزان الحراره » منحصر بفرد .
● مجهز به تایمر مخصوص قطع کار با وزن بطور اتوماتیک در ساعات معین
● دارای چهار پره یکپارچه با محافظ که بآسانی جدا و پره ها تمیز میشوند .
مدل EF8EZL پنکه امرسون با روکش چوبی بی نهایت زیبا
مرکز پخش : پارس یونیون خیابان شاه شماره ۲۴ ساختمان امرسون تلفن های : ۶۶۷۱۲۴ - ۶۶۸۰۵۱

شرکت سهامی جیپ
قطر کاسه‌های ترمز آریا و شاهین ۳۹ میلیمتر بیشتر و ۸۰ پرهٔ خنك کننده به آن اضافه گردید...

ترمزهای جدید آریا و شاهین اتومبیل را در هر سرعتی
میخکوب میکند

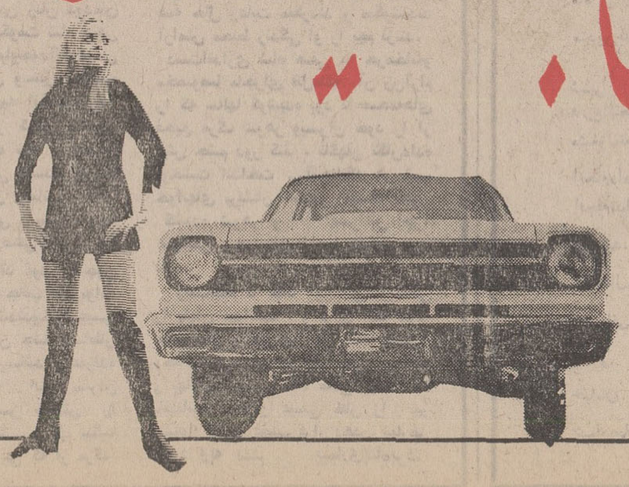

طرح توریستی «خزر»

معماری منطقه گیلان ، غنی‌تر از معماری مازندران است

آب دریا درصد سال اخیر ۲۸متر پائین رفته ...!

بشکل نعل اسب در طول ۶۰۰ کیلومتر از ساحل اجراء میشود!

۴۰ درصد درآمد منطقه بحرخزر، از ناحیه جهانگردان تامین میشود ...

بررسی نقشه جامع سواحل بحر خزر ، از نکات مهمی بود که در جلسات سمینار «ساختمان ومسکن» مربوط به‌وزارت آبادانی و مسکن مطرح شد .

این سمینار از ۱۲ الی ۲۴ اردیبهشت‌درتهران برگزارگردید.

در بررسی نقشه جامع سواحل بحر خزر آقای دکتر اعتصام استاد و مدیر گروه شهر سازی دانشگاه تهران بعنوان توضیح دهنده و گزارشگر طرح تنها سخنران جلسه بود .

تاریخچه طرح

آقای دکتر اعتصام به تاریخچه طرح اشاره کرد و گفت این طرح که نامش را طرح و بررسی وضع سواحل و توریسم در کرانه های بحرخزر گذارده‌ایم در سال۱۳۴۵ توسط گروه‌مهندسین مشاورایرانی «امکو» و مهندسین مشاور بین ـ المللی «دکسیادیس» یونانی طرح و پیشنهاد شد که هم‌اکنون گوشه هائی از این طرح در دست اجرا میباشد مثل راه های ورود به‌دریا و اردوگاه غرب بندر پهلوی و گوشه های دیگری که در دست مطالعه قرار دارد .

هدف از مطالعه

آقای دکتر اعتصام به بررسی و شناساندن اهداف طرح پرداخت و چنین ادامه داد .

طرح ریزی منطقه‌ای کرانه های دریای خزر هدف های شامخ اقتصادی دربردارد و بطور کلی شامل هدفهای زیرمیباشد: برنامه ریزی کامل برای توسعه در زمینه توسعه درزمینه کشاورزی ،صنایع، کار ، شرایط اجتماعی توریسم و غیره که باتوجه به توانائی وقابلیت توسعه این منطقه و همچنین با توجه به سیاست ملی که در این توسعه موثر میباشد تنظیم میشود و توزیع صحیح ومنطقی جمعیت در نواحی روستائی و شهری منطبق بر نمونه‌های صحیح مساکن‌شهری و روستائی و برنامه های هم‌آهنگی توسعه جوامع روستائی و شهری که اختلاف بین منطقه مزبور را از نظر استاندارد زندگی و عدم تعادل بین شرایط زندگی روستائی و شهری تقلیل دهد و توسعه شبکه های ارتباطی و سایر تاسیسات زیر بنائی منطقه هم‌آهنگ با نحوه‌توسعه منطقه و... مسئله‌با اهمیت‌توریسم در منطقه مزبور در چهار چوب مطالعات منطقه‌ای بررسی خواهد شد .

توسعه منطقه‌در چهار چوب‌طرح ریزی منطقه‌ای سرمایه گذاری زیادی لازم دارد. آقای دکتراعتصام ضمن بر شمردن اهداف طرح‌باین نکته که‌دولت می‌بایدوسائل‌تشویق سرمایه گذاران بخش خصوصی را فراهم آورد اشاره نمود و افزود چنانچه دولت مردم را در این امر مهم تشویق و ترغیب‌نماید‌مشکلات زیادی از سر راه برداشته خواهد شد .

خصوصیات منطقه

سخنران سمینار در مورد خصوصیات زمین‌منطقه موردمطالعه و حدود ان چنین اظهار داشت .

منطقه مورد مطالعه بشکل نعل است‌و در سواحل‌جنوب دریای‌خزر واقع شده که از جنوب و مغرب وشرق به‌سلسله جبال البرزمحدود میباشد .

طول منطقه مورد مطالعه ۶۰۰ کیلو متر و عرض آن بین حداقل ۶ کیلو متر و حداکثر ۹۰ کیلو متر میباشد که شامل نصف‌استان گیلان و سه‌چهارم‌استان مازندران میباشد .

دو عامل مهم جغرافیائی

دکتر اعتصام روی این نکته تاکید نمود که دو عامل مهم جغرافیائی موجب گشت تا منطقه شمال از سایر مناطق متمایز گردد وکاراکتر خاص‌باین منطقه‌ببخشد اول دریای خزرو دوم سلسله جبال البرز که اولی آب و هوای معتدلی را موجب شده و همچنین‌اقتصادی را بوجود آورده که بوجود دریا متکی است و دومی با داشتن‌قله‌ای بارتفاع ۴۰۰۰ متر یك سد طبیعی است که این منطقه را از قسمت های دیگر ایران جدا کرده است منطقه بین دامنه های کوه ها و کرانه های دریای خزر که ارتفاع آن ۲۸ متر پائین تر از سطح‌دریای آزاد میباشد از جنگلها و تپه ها پوشیده شده و دشت های آن تحت کشت و زرع هستند .

آقای دکتر اعتصام ضمن‌تشریح وضع جغرافیائی به معماری استان های گیلان و مازندران پرداخت و با نشان دادن اسلاید های بسیار زیبا اظهار داشت معماری منطقه گیلان غنی‌تر از معماری منطقه مازندران است چه از نقطه نظر مصالح و چه از نظایر دیگروافزود در طرح جامع اماکن توریستی‌باید

آقای دکتر اعتصام

ملهم‌از نوع معماری‌موجود باشدو بایدمیزان رطوبت هوای این منطقه را از نظر دور نداشت .

آقای دکتر اعتصام آنگاه به شوری آب دریای خزر اشاره کرد و گفت میزان شوری آب دریای خزر از همه دریا های دیگر کمتر است و این خود عامل دیگریست در بوجود وضع این منطقه .

*** ۲۸ متردرصدسال**

آقای دکتر اعتصام در موردپائین رفتن سطح آب دریا به تفصیل سخن گفت و افزود در صد سال گذشته سطح آب دریای خزر ۲۸ متر پائین رفته است و این بدلیل بالا رفتن سطح زمین‌های زیر کشت کشاورزی این منطقه هست .

و نیز بعلت‌شیب‌ملایم کف‌دریا، تقلیل سطح آب بسرعت زمینهای تازه‌ای درسواحل‌دریا بوجودآورده است .

حداکثر عرض ساحل ماسه‌ای در امتداد محمودآباد متجاوز از ۴۰۰ متر میباشد که از عکس های هوائی بسهولت دیده میشود واین خود دلیل کاهش آب دریا است.

آبادیهای این منطقه در دو دشت وسیع که بطور قرینه در دو منطقه شرقی و غربی دریای‌خزر و در محلی که دو شاهراه ارتباطی تهران و جاده ساحلی تقاطع می‌نمایند تمرکز یافته‌اند نقطه سوم که تراکم‌سکنه‌آن کمتر از دونقطه مذکور است دشت کوچکی است که در تقاطع راه مرکزی تهران‌ـ و جاده ساحلی قرار دارد .

قسمتی که در سمت آستارا ، قسمت غربی منطقه مورد مطالعه واقع شده‌دارای آبادیهای‌روستائی

در قسمت شرقی آن آبادیهای شهری وجود دارد .

در این فصل موضوع رفت و آمدجهانگردان‌درخاورمیانه وایران وبالاخره منطقه‌بحرخزر موردتجزیه و تحلیل قرار میگیرد لزوم بررسی توریسم در مناطق خاورمیانه بدین مناسبت است که امر جهانگردی در کرانه های‌بحر خزریك موضوع منطقه‌ای وجدانمیباشد .بلکه کاملا تابع عواملی از قبیل وسعت ـرشد و تمایل فعالیت توریستی در ایران بود . که آنهم به نوبه خود تابع خط مشی توریستی در کلیه‌مناطق خاورمیانه می باشد .

*** اهمیت اقتصادی جهانگردی**

اهمیت‌اقتصادی جهانگردی در منطقه بحرخزر مسلم و محرز است و با در نظر گرفتن اینکه در سال ۱۹۶۵ جمعیت منطقه مذکور در حدود ۲٫۷ میلیون بوده و جهانگردان متجاوزاز ۱۵۰ میلیون دلار پول در آنجا خرج کرده‌اند (با توجه باینکه قسمتی از هزینه حمل و نقل مربوط به آن منطقه) است چنین نتیجه می گیریم که جهانگردان بیش از ۶۵ دلار برای

هریك ازساکنین‌منطقه مورد بحث باقی گذارندوبفرض اینکه درآمد سرانه از ۴۰۰ دلار الی ۴۵۰ دلار یعنی ۲۰ در صد بیشتر از حد متوسطه‌درآمد داخلی است‌واینکه ضریب‌مصارف جهانگردان‌سه‌برابر گردیده است میتوان تخمین زد که ۴۰ در صد درآمد سرانه‌منطقه از ناحیه جهانگردان تامین میشود واین مسئله‌ایست که بایددرتوسعه منطقه مذکور مورد توجه قرار گیرد .

گرما، در برازجان عملیات حفاری را در تپه «تل‌مر» متوقف ساخت

کاخ هخامنشیان از تپه «تل‌مر» سر از خاک بیرون آورد

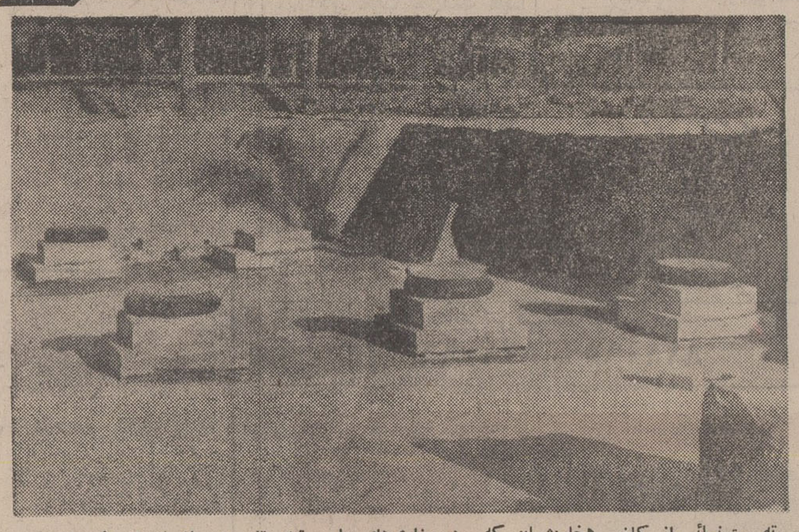

ته ستونهائی از کاخ هخامنشیان که در حفاری‌های علمی تپه «تل‌مر» برازجان از دل خاك بیرون آمده است .

بعلت گرمای شدید و فوق‌العاده هوا ، عملیات حفاری اکتشافی در منطقه چرخ آب (نزدیکی تپه‌تل‌مر) برازجان موقتا متوقف شد و گروه باستانشناسان وزارت فرهنك و هنر کاوش در این منطقه‌را بعد موکول کردند..

باستانشناسان در طول ماه گذشته ، ضمن عملیات حفاری‌در چرخ آب بآثاری گرانبها و پرارزش دست یافتند که هر کدام در نوع خود حائز اهمیت میباشد.

این آثار پرارزش که مظهر بارزتمدن‌ایران درزمان‌هخامنشیان میباشد از وجود فرهنگی عمیق‌و ریشه‌دار در سواحل خلیج فارس حکایت میکند و حسن سلیقه و مهارت حجاران دوران هخامنشی در خلق این آثار با ارزش هنری غیر قابل توصیف است .

حفاران و کاوشگران وابسته به وزارت فرهنك و هنر ،درطول کاوشهای علمی خود در تپه «تل‌مر» موفق به کشف بقایای کاخی عظیم شدند که در زمان هخامنشیان ایجاد شده است .

ساختمان این کاخ دارای ۱۲ ستون بوده و آن ستونها در دو ردیف ۶تائی ساختمان کاخ را برپا میداشته است .

پس از کشف این کاخ‌باشکوه باستانشناسان برتلاش خودافزودند و در پی یافتن بقایای این آثار کهن جستجوی دامنه داری را آغاز کردند .

در پیگیری این تلاش همه جانبه بود که سکه‌ای متعلق به زمان ساسانیان نیز کشف‌گردید و چند چشم گچی که مردمك‌آن از سنك سیاه ساخته شده بود نظر کاوشگران را بخود جلب کرد .

این اشیاء باارزش همراه با مجسمه هائی از حیوانات مختلف به‌موزه ایران‌باستان انتقال‌یافت.

سالها وقت لازمست .

یکی از باستانشناسانی که باتفاق سایر همکاران خود درتپه «تل‌مر» به کشف آثار گرانبهای عهد هخامنشیان دست یافته است در گفتگوئی کوتاه به خبرنگار مادر برازجان گفت : بدون شك برای دست یابی بهمهٔ آثاری که در این منطقه وجود دارد سالها بررسی و تحقیق لازمست وشاید صدای «کلنك» باستانشناسان تا سالهای سال در دامنه تپه«تل‌مر» طنین انداز باشد .

مردم‌شهر برازجان که باکشف آثار مربوط بدوران هخامنشی خود را در افتخارات کهن ایران باستان سهیم میدانند این روز ها باوجود گرمای شدید هوا ، دسته دسته بطرف تپه «تل‌مر» روانند و بازدیدازآثار مکشوفه رابیکدیگر توصیه میکنند.

ازطرف دیگر ساکنان منطقه دشستان در سواحل‌خلیج‌فارس ضمن اعلام سپاسهای بیدریغ خود از مقامات مربوط و همچنین تقاضای ادامه عملیات حفاری در «تل‌مر»خواسته‌اندتا درمحل‌نزدیك به بنا های کشف شده یك موزه مناسب‌احداث گردد و آثاری که در این منطقه کشف شده است‌در این موزه قرار داده شود.بهرحال این خواسته عده کثیری ازمردم شهر برازجان و حومه است واگر امکان اجرای این طرح مورد رسیدگی قرار گیرد بتحقیق در امر جلب توریست های داخلی و خارجی بصوب شهر برازجان بی‌تاثیر نخواهد بود . ..

گرما، بوشهریها را کلافه کرده !

مصرف یخ در بوشهر بالا رفته است

گرمای هوادربندر بوشهروضع عمومی را در این‌شهر بهم ریخته‌و در این میان وزش باد های گرم و سوزان نیز مردم را کلافه کرده است .

این روز ها مردم بندر بوشهر بعلت گرمای بیش از حد مرتبا عرق میریزند و بیشتر مغازه داران نیز در ساعت نیم روز دکاکین‌خود را بسته و بمنازل خود پناهنده می‌شوند .

همزمان با گرمای شدید بر میزان مصرف یخ در بوشهرافزوده شده و ساحل دریا نیز از جمعیت موج میزند .

حادثه در ورامین

کامیونی در نزدیکی بازار ورامین با آقای «مرتضی بیکائی» رئیس‌دفتر پست و تلگراف «بیشوا» تصادفکردو باعث مرگ وی گردید

گزارش خبرنگار ما در ورامین حاکیست : این واقعه هنگامی روی داد که آقای بیکائی پس از گرفتن دارو از داروخانه عازم بازار ورامین بود . راننده کامیون بازداشت شد .

کارخانه برنجکوبی سوخت

یک کارخانه برنجکوبی واقع در روستای «ویشامندان» ده کیلو متری رشت آتش گرفت و مقدار زیادی برنج و سایر لوازم ووسائلی که در محوطه کارخانه قرار داشت طعمه حریق شد . وجود نقص فنی در موتور گرمخانه باعث ایجاد حریق شده است .

در جاده اشنویه ـ رضائیه : مینی بوسی بدره افتاد...

در اینواقعه ٤ نفر کشته و مجروح شدند

روز گذشته مینی‌بوسی که‌حامل هشت تن سرنشین بود هنگام‌عبور از جاده اشنویه‌ـرضائیه درنزدیکی رضائیه براثر سرعت زیاد در دره «قاسملو» سقوط کرد .

در این حادثه پسربچه شش ـ ساله‌ای بنام «رامین اندامی»فرزند عباس کشته شد و سه تن‌دیگراز سرنشینان مینی‌بوس باسامی ناجی و مهنازمعراجی چهل ساله ویازده ساله و حسن شکوری بیست و سه ساله بشدت مجروح شدند .

مجروحین به بیمارستان‌پهلوی رضائیه انتقال یافتند و تحت‌درمان میباشند . راننده و بقیه سرنشینان مینی‌بوس سالم هستند و جریان حادثه توسط ماموران انتظامی تحت رسیدگی است .

بازرسان شاهنشاهی در ملایر

ساعت یازده بامداد دیروز هیات بازرسان‌شاهنشاهی بریاست تیمسار سرلشگر فرجادی وارد ملایر شد .و مورد استقبال‌روسای دوائر دولتی و شخصیتهای محلی ملایر قرار گرفت . خبرنگار مادر ملایر گزارش داد: اعضای‌هیات بازرسی شاهنشاهی در دبیرستان هفده دی این شهرستان مستقر شدند.و از بامداد دیروزرسیدگی شکایات و خواسته‌های اهالی این منطقه را شروع کردند .

کارخانه برنجکوبی سوخت

یک کارخانه برنجکوبی واقع در روستای «ویشامندان» ده کیلو متری رشت آتش گرفت و مقدار زیادی برنج و سایر لوازم ووسائلی که در محوطه کارخانه قرار داشت طعمه حریق شد . وجود نقص فنی در موتور گرمخانه باعث ایجاد حریق شده است .

آگهی پذیرش دانشجو برای سال یکم دانشکده افسری شهربانی

الف شرایط ۱ـ تابعیت ایران

۲ـ متدین بودن بیکی از ادیان رسمی کشور

۳ـ دارا بودن گواهینامه دوره کامل متوسطه در یکی از رشته های (طبیعی .ادبی .ریاضی) و همچنین دانش‌آموزان سال ششم‌رشته‌های‌فوق‌الذکر میتوانند در آزمایشات ورودی دانشکده افسری شهربانی شرکت نمایند و در صورت موفقیت در آزمایشات ورودی باید اصل گواهینامه یا جواز قبولی امتحانات خرداد ماه ششم متوسطه خود را برای ورود بدانشکده تسلیم نمایند.

(قبول شدگان شهریور ماه ۱۳۵۰ پذیرفته نمیشوند).

٤ـ سن کمتر از ۱۸ سال تمام و بیشتر از ۲۵ سال نباشد و داوطلبانیکه خدمت زیر پرچم را انجام داده‌اند مدت خدمت زیر پرچم که‌در کارت پایان خدمت قید شده به حداکثر سن آنهاافزوده میگردد.

۵ـ برخورداری از تناسب اندام «استعداد جسمانی و تندرستی کامل »

۶ـ داشتن حداقل ۱۶۶ سانتیمتر طول‌قدبرای داوطلبان ذکورو ۱۶۰ سانتیمتر برای داوطلبان‌اناث.

۷ـ نداشتن سوءپیشینه .

۸ـ داشتن حسن شهرت فردی و خانوادگی.

۹ـ سپردن تعهد خدمت در شهربانی برابر مقررات .

۱۰ـ نداشتن همسر اولاد و کسان تحت تکفل .

۱۱ـ موفقیت در آزمایشات ورزشی وعلمی.

ب . مدارك لازم برای ثبت نام .

۱ـ تقاضای کتبی بخط و امضای داوطلب‌طبق نمونه زیر .

۲ـ شش قطعه عکس‌برقی غیر فوری ٤×٦.

۳ـ رسید بانکی پرداخت ۵۰۰ ریال بابت شرکت در آزمایشات ورودی که بحساب جاری شماره ۲۲۶٤ دانشگاه پلیس در بانك‌مرکزی‌ایران پرداخت یا حواله شده باشد (از ارسال وجه یا چك خودداری نمایند) ضمنا مدارك ووجه پرداختی مسترد نخواهد شد.

٤ـ یکبرك فتوکپی شناسنامه .

۵ـ یکبرك فتوکپی کارت پایان خدمت وظیفه داوطلبانیکه خدمت زیر پرچم را انجام داده‌اند

پ . روش نام‌نویسی

۱ـ داوطلبان باید از تاریخ نشر این آگهی کلیه مدارك فوق رایکجا باپست سفارشی بنشانی (تهران دانشگاه پلیس هیئت انتخاب دانشجویان) ارسال نمایند .

۲ـ بتقاضا هائیکه بعد از روز یکشنبه‌سی‌ام خرداد ماه واصل گردد ترتیب اثر داده نخواهد شد .

۳ـ کارت ورودی واندازه گیری قد و آزمایش ورزش داوطلبان ذکور روزهای پائین صبحها از ساعت هفت‌ونیم‌الی ظهرواز ۳الی۶بعداز ظهر توزیع و در همان روز اندازه‌گیری قدو آزمایش ورزش بعمل خواهد آمد .

صبح روز سه شنبه ۱ر٤ر۵۰ کسانیکه نام خانوادگی آنها با حروف الف و ب‌شروع‌میشود.

بعد از ظهر سه شنبه ۱ر٤ر۵۰ کسانیکه نام خانوادگی آنها با حروف پ .تا.خ شروع میشود.

صبح‌روز ٤شنبه۲ر٤ر۵۰ کسانیکه‌نام‌خانوادگی آنها باحروف د.تا.ش شروع میشود.

بعداز ظهر ٤شنبه ۲ر٤ر۵۰ کسانیکه نام خانوادگی آنها با حروف ص. تا. ف شروع میشود.

صبح روز پنجشنبه ۳ر٤ر۵۰ کسانیکه نام‌خانوادگی آنها باحروف ق.تا.ل شروع میشود .

بعد از ظهر روز پنجشنبه ۳ر٤ر۵۰ کسانیکه نام‌خانوادگی آنهابا حروف‌م.تا.ی شروع میشود.

صبح و بعد از ظهر شنبه ۵ر٤ر۵۰ کارت ورودی واندازه گیری قد کلیه داوطلبان نسوان توزیع و در همان روز از آنان اندازه‌گیری قدو آزمایش ورزش بعمل می آید.

٤ـ روز سه شنبه ۸ر٤ر۵۰ ساعت چهارو نیم بعداز ظهر مسابقه ورودی علمی در محل دانشگاه پلیس انجام خواهد شد .

۵ـ روز سه شنبه ۲۲تیرماه صورت اسامی پذیرفته شدگان در مدخل دربهای ورودی دانشگاه پلیس نصب و اعلان میگردد ضمنابرای‌قبول‌شدگان به آدرسیکه در تقاضانامه خود تعیین کرده‌اند دعوتنامه‌ای جهت مراجعه بدانشگاه پلیس‌برای‌انجام معاینات پزشکی و ثبت نام در دانشکده ارسال می گردد .

ت مزایا

۱ـ دوره دانشکده افسری شهربانی سه سال تمام است وکلیه دانشجویان شبانه روزی خواهند بود هزینه غذاو لباس بعهده شهربانی کل کشور میباشد و بدانشجویان در سالهای یکم و دوم‌ماهیانه مبلغ ۱۶۶۶ ریال و در سال سوم ۳۷۵۰ ریال کمك هزینه تحصیلی پرداخت خواهد شد .

۲ـ دانشجویان پس از خاتمه دوره سه ساله دانشکده و موفقیت در آزمایشات‌نهائی‌بدرجه‌ستوان دومی نایل میگردند و طبق احتیاج شهربانی کل کشور در مرکز و یا شهرستانها بخدمت گمارده خواهدشد فارغ‌التحصیلان‌دانشکده‌افسری‌شهربانی درعین حال باخذ لیسانس نایل و از مزایای آن برخوردار خواهند شد.

۳ـ دوره تحصیلی‌دانشجویان دانشکده‌افسری شهربانی در صورت توفیق در آزمایش نهائی جزو خدمت زیر پرچم آنان محسوب میشود .

ث‌ـ مواد مسابقه ورودی :

۱ـ زبان فارسی (نمره زبان فارسی داوطلب نباید کمتر از ۱۰باشد)

۲ـ اطلاعات عمومی از مواد تدریس شده در دوره ۶ ساله دبیرستان رشته های ادبی .طبیعی. ریاضی و رویدادهای مهم ایران و جهان.

۳ـ یکی از زبانهای خارجه (انگلیسی .فرانسه. آلمانی .)

دانشکده افسری شهربانی

تقاضای شرکت درآزمایش ورودی

من ... شهرت

فرزند ... دارنده‌شناسنامه‌شماره

صادره‌از ... متولدروز

ماه ... سال

متدین‌بدین ... که‌از ... دبیرستان ... دردبیرستان

شهر ... رشته

فارغ‌التحصیل‌شده‌ام

مشغول‌تحصیل‌میباشم ... خدمت‌زیرپرچم‌رابمدت

انجام‌داده‌ام

انجام‌نداده‌ام ... وزبان‌خارجه‌ایکه‌امتحان‌میدهم

میباشد.

باارسال‌مدارك لازم تقاضای نام‌نویسی‌برای شرکت‌درآزمایش ورودی دانشکده افسری شهربانی‌رادارم.

نشانی

خیابان ... شهر

شماره‌پلاك ... کوچه

منزل

شماره‌تلفن

رفع نگرانی

نهایت موجب شادی است که رفع نگرانی از خانواده های‌قربانی مخصوصا سرکار سروان رسول قربانی گردیده است .

شرکت ترانسکواکسپرس جلفا ـ نوروزی

اهداء یکروز حقوق

اراك ـ اقای دکتر اریاپور رئیس بهداری اراك باتفاق‌پزشکان دو روز و بقیه کارمندان بهداری و بیمارستان یکروز از حقوق خود را بمنظور احداث مدارس یاد بود در اختیار ، اداره کل بهداری استان مرکزی گذاشتند .

قدردانی

اهالی سیه‌رود از آقای ملك‌ـ شاهی و آقای آل داود که در عمران و آبادی سیه رود از لحاظ ایجاد مدرسه و تامین آب و برق تلاش بیسابقه‌ای بخرج داده‌اند بی‌نهایت سپاسگزار بوده و قدردانی مینمایند و آرزومی کنند آقایان درراه خدمت بمردم‌و میهن عزیز کوشا باشند .

ازطرف اهالی سیه‌رود جلفا : احمد احمدزاده مدیر خشك‌شوئی رویال

کارگاه تهیه روغن تقلبی در اصفهان کشف شد

مردی بنام « حاج احمد زین‌ـ العابدینی» که در اصفهان اقدام به تهیه روغن حیوانی تقلبی‌میکرد در محل کار خود واقع در یک خانه قدیمی در خیابان « شاه » این شهر دستگیر شد .

خانم حکمی شهردار ناحیه‌یک اصفهان هنگام بازدید معابرعمومی و دکاکین این ناحیه بوضع‌کارگاه روغن سازی « حاج‌احمد» نیز رسیدگی کرد و وی را تحویل مقامات انتظامی داد .

«حاج‌احمد» برای تهیه روغن حیوانی تقلبی از سیب زمینی‌پیه آب کرده ، اسانس ، روغن‌نباتی و چند ماده دیگر استفاده‌میکرد .

خبرنگارما در اصفهان گزارش داد: بر اساس دستور خانم‌حکمی شهردار ناحیه یک اصفهان‌کارگاه این شخص لاک ومهر شد .

اژدها

نوشته : احمد احرار

-۳۸۵-

حرمخانه شاهی که در خلال سال های سلطنت شاه صفی ، اعتبار خودرا از دست داده و سوت وکور مانده بود، اینک درمعرض حملات‌سبعانه شاه صفی قرار داشت .

شاه صفی گروهی از خواجگان وخدمه حرمخانه را به جاسوسی و خبرچینی گمارده بود و این جماعت برای‌خوش خدمتی و تقرب یافتن نزد پادشاه ، شب و روز مراقب رفتار و گفتار اهل حرم بودند و راست و دروغ خبرهایی‌از داخل حرمخانه برای شاه میبردند که صفی بدون تحقیق وتامل‌آنرا مستمسک یورش به‌حرمخانه قرار میداد. رفته‌رفته وحشت برسر حرمخانه سایه می‌گسترد. اهل حرم‌ازسایه خودشان هم مینرسیدند وبرای آنکه در معرض سوء ظنی واقع نشوندوبهانه‌یی بدست خبرچینان ندهند، ترجیح‌میدادند که‌به اتاقهای‌خودپناه برده از آمدوشد و معاشرت پرهیز کنند .

چنان‌شرایطی برای هیچکدام ازاعضای حرمسرا قابل‌تحمل نبودو حتی‌خواجگان و کنیزان و سایر خدمه حرم نیز از آن محیط پرسوء ظن وسرد و ساکت به تنگ آمده بودند . درفضای حرمخانه دیگر لبی به خنده باز نمی‌شد ، صدای قهقهه زنان و دختران را کسی نمی ـ شنید ، از جشن وسرور وسازوطنبور خبری نبود ، در اتاق ها کمتر بازمیشد و مستوران حرمسرای شاهی جز بر حسب ضرورت از خلوت خود بیرون نمی‌آمدند .

قتل فجیع «آناخانم» این سکوت بردبارانه را درهم شکست و سبب شد که زنان حرمخانه مهر سکوت از لب بردارند و نگرانی خودرابا محارم‌خویش درمیان‌بگذارند. این گفتگاش‌رفته‌رفته‌دامنه وسیعتری پیدا کرد . بانوان حرمسرای شاهی دریافتند که درچنان احساسی تنها نیستندو بسیارند کسانی که ازادامه آن وضعیت بستوه آمده‌اند و ترجیح میدهند پیش ازآنکه نهال عمرشان‌بدست شاه صفی قطع شود ویادر انزوابپوسند، چاره‌یی برای آن وضعیت بیندیشند . عزیمت مهدعلیا، موقعیت رابرای نزدیک شدن این‌گروه مساعد ساخته بود و به رودی زنان خشمگین . رهبری را که جامع مشخصات لازم برای شکل دادن به افکار و آرمانهاشان بود پیداکردند. این زن. زینب‌بیگم دختر شاه‌عباس و عمه‌شاه صفی بود .

زینب بیگم زنی‌بود برخوردار از شخصیت ذاتی و عقل‌و درایت وکاردانی که‌در دوره حیات شاه عباس ، سخت مورد علاقه واحترام پدرش قرارداشت وباآنکه شاه عباس خوش نداشت زنان رادرامور مملکت مداخله دهد ، در بسیاری موارد استثنائا با زینب بیگم مشورت میکردو سرانجام وسایل‌ازدواج اورا با سردار شایسته خود عیسی خان قورچی‌باشی فراهم آورد .

زینب بیگم، از نخستین زنان دودمان صفوی بود که دود حکومت شاه صفی درچشم او رفت. زیرا باوجودآنکه‌عیسی خان در فراهم آوردن وسایل سلطنت شاه‌صفی خدمات‌موثری‌به انجام‌رسانیده و اورا در تار و مار کردن مدعیان ومخالفانش کمک کرده بود ، بمحض آنکه شاه صفی فرصتی بدست آورداو را با فرزندانش به‌قتل رسانید . قتل عیسی خان قورچی‌باشی و پسران وی، جزئی از برنامه شاه صفی در قتل‌عام شاهزادگان صفوی نژاد بود و چون فرزندان عیسی‌خان از جانب مادرنواده شاه عباس محسوب میشدندوخود عیسی خان نیز نسبه‌به سلطان جنید وسلطان حیدر و شیخ صفی میرسانید و عمزاده پادشاهان صفوی بود . ابتدا پسران او را بقتل آورده سپس خودش را معزول و مقتول ساختند زینب بیگم بیوه عیسی خان ، با داغی که از مرگ شوهر و فرزندان برسینه داشت حسب‌ـ الدستور درحرمخانه شاهی اقامت‌گزید وتمام همخودرا مصروف تربیت دخترانی ساخت که‌از خانواده قورچی‌باشی بجای مانده بود .

زینب بیگم‌برای آنکه جان این‌دختران راازگزند انتقام شاه صفی محفوظ بدارد زبان بریده بکنجی نشسته بود و کمتر حرف میزد و بندرت بااین و آن می ـ جوشید . اما اهل حرم احترام او رادر همه حال رعایت میکردند و میکوشیدند آرامش محیط زندگی او را بهم نزنند.

دست‌اندازی شاه صفی به حرمخانه‌و مخصوصا ماجرای قتل‌ملکه ،آن زن‌آرام را که سالها کوشیده بود تا صحنه‌های فجیع مرگ شوهر وپسران خود را از پیش چشم دور کند . ناگهان تکان‌داده بوحشت انداخت . آنچنانکه هر شب خوابهای پریشان میدیدو اجساد بخون کشیده شوهر و پسرانش،اجزاء همیشگی خوابهای او را تشکیل می‌ـ داد .

زینب‌بیگم تا چند روز این پریشانی را پنهان میداشت ، و برای آنکه مبادا جاسوسان و خبرچین های شاه صفی‌از وجنات وی‌چیزی‌حس‌کرده گزارش‌بدهند و بهانه‌یی بدست شاه صفی بیفتد که باقیمانده خاندان عیسی خان را نیز مشمول قهر و غضب قرار دهد ، تمارض کرد وبه بستر بیماری‌پناه‌برد.

مذاکرات قبل از دستور نمایندگان مجلس

چهل سال قبل در همین روز

پس از تصویب‌صورت جلسه و رسمیت‌یافتن مجلس بریاست آقای دادگر آقای طباطبائی دیبا (سیدالمحققین) گفت اخیراً بانك شاهنشاهی ازاسکناس های ولایات در مرکز که برای تبدیل نقود مراجعه میکنند صرف میگیرد . در جراید نوشته شده بود که بر اثر مذاکرات و اقدامات دولت این صرف موقوف‌شده ولی بنده دیشب و امروز خودم بانك شاهی تلفن کردم، گفتند صرف‌گرفته میشود . بانك شاهنشاهی اساساً باید اسکناس های خود را در هرنقطه که مراجعه میکنند بدون یکشاهی کسر پس گرفته و در مقابل وجه بپردازد، اینك از مقام ریاست تقاضا میکنم به هیئت دولت تذکر داده شود .

طباطبائی دیبا

امتعه ایران ومارك خارجی

آقای سید مرتضی وثوق گفت هر قدر تحت توجهات عالیه اعلیحضرت همایونی پیشرفت میکنیم باید غرورملی ماهم‌پیشرفت کند ، باید افراد هم افکار خود را تغییر داده وغرورملی‌خویش را در خود پرورش دهند ، چیزی که‌بنده را وادار باین عرایض کرده این‌است که بعضی از امتعه و محصولاتی که در داخله تهیه میشود با مارك خارجی و زبان خارجی ببازار ارائه میشود .

وثوق‌الاسلام

حتی در ایام نوروز که‌بنده به‌کارخانه غفاری رفته بودم مدیر کارخانه یك مقداری گریس هائی که از بازارهای ولایات برگشته بود ارائه میداد و میگفت که نوشته‌اند این جعبه هارا با مارك فارسی نمیخرند و باید مارك آن راحك نموده‌و فقط‌عبارت‌انگلیسی روی آن گذاشته شود تا خریداری نمایند !حتی‌بعضی‌صابون های کارخانه داروگر را دیدم که زبان خارجی‌روی آن نوشته‌شده بود ، باید کاری‌کرد که غرور ملی در افراد پیدا شود و کسانی که‌دارای این‌افکار هستندباید توبیخ و حتی مجازات شوند .

افسر

آقای افسر اظهار داشت : این‌اشخاصی که این حرفها را می زنند و این طرز فکر را دارند باید دید چه اشخاصی هستند ؟ اگر اشخاص متفرقه است که قابل‌نیستند، بعلاوه در قانون پیش بینی شده کسانی که بخواهند لطمه بامور اینگونه مؤسسات وارد کنند بشرطی که صاحب کارخانه شکایت کند بایستی رسیدگی شود و مرتکب‌تحت تعقیب و مجازات قرار گیرد .

راپرت شیراز

رام

آقای میرزا مصطفی خان رام (انتخاب ـ الملك) معاون‌احصائیه کل‌مملکتی‌واردشیراز شد و بمحض ورود به اداره احصائیه وسجل و احوال رفته و درنظر دارد تشکیلات اداره مزبوز توسعه داده‌شود و محل کنونی را به محل وسیعی تبدیل نمایند .

آقای میرزا محمد خان شیبانی‌پیشکار مالیه فارس همه روزه پس از فراغت از کار های مالیه به ارك ایالتی رفته امور کفالت ایالت را انجام میدهد .

آقای میرزا حسن‌خان متین‌السلطان از طرف کفالت ایالت بسمت کفیل بلدیه فارس تعیین گردید .

معافیت اشجار زیتون‌ازمالیات

اورنك

وقتی ماده واحده راجع به اینکه کلیه اشجار زیتون که از سال ۱۳۰۷ کاشته شده یا بعداً غرس شودتا آخرسال۱۳۲۶ ازدریافت مالیات‌معاف شود در مجلس‌مطرح شد. آقای شیخ‌الملك اورنك اظهار داشت : درخت‌زیتون درصورتی که در یك زمین مستعد و آب‌وهوای مناسب غرس شود تا دوسال‌محصولی نخواهد داشت و بعد از دوسال تازه یك جزئی استفاده خواهد داشت ، باینجهت اگر ما تا بیست سال هم معاف بکنیم تازه آن شخصی که امسال مثلاً غرس کرده است فقط دو سال از این معافیت استفاده خواهد کرد ، بنده‌میخواهم‌تقاضا کنم‌موافقت بفرمائید که اساساً اشجار زیتون بکلی معاف شود و در عوض ازروغن زیتون مالیات گرفته شود .

انتخاب رئیس جمهوری فرانسه

پاریس ـ در نتیجه انتخاباتی که برای رئیس جمهوری فرانسه‌بعمل‌آمد مسیو برون بسمت ریاست جمهوری انتخاب گردید.قبل‌ازشروع‌بانتخابات میسوپن‌لوه رسماً از کاندیدائی خود صرف نظر کرده سپس شروع به انتخاب رئیس جمهوری شد و مسیو لبرون به اکثریت ۶۴۳ رای از ۸۰۵ نفر عده رای دهندگان دو مجلس بریاست جمهوری فرانسه انتخاب گردید .

رئیس جمهوری جدید ۶۱ سال‌دارد، مهندس معدن میباشد ، چند سال‌در مجلس فرانسه‌سمت نمایندگی‌داشت. در سال ۱۹۱۱ وزیر مستعمرات شدو در سه کابینه دراین پست باقی‌بود. در سال۱۹۳۰از مجلس ملی‌به‌مجلس مبعوثان وارد شد و تا روز انتخابش بریاست جمهوری نمایندگی سنا را داشت و در مقام ریاست مجلس سنا انجام وظیفه می‌کرد.

تاردیو استعفا کرد

پاریس ـتاردیو رئیس‌الوزرای‌فرانسه تصمیم گرفته است استعفای خود را برئیس جمهوری جدید تقدیم دارد . لکن نظر باینکه یك ماه بیشتر به عمر مجلس نیست و کابینه دوچار بحران خواهد شد حاضر شده‌است که تا آخر دوره کنونی کار های‌خود را ادامه دهد .

تقاضای مادام دومر

دولت فرانسه تصمیم داشت جنازه پل‌دومر رئیس جمهوری مقتول را در پان‌تئون‌محلی که‌خدمتگذاران‌مملکت دفن میشوند ، دفن نمایدولی مادام دومر تقاضا کرده است که جنازه شوهرش در مقبره فامیلی دفن‌شود و چون دولت نمی توانست از تقاضای مادام دومر صرف‌نظر کند با این تصمیم موافقت کرده ولی مقررات تشریفات لازمه در (پان‌تئون) معمول گردد سپس جنازه به مادام‌دومر و خانواده‌اش تسلیم گرددلذافردامراسم تشییع‌رسمی تاپان‌تئون معمول می ـ گردد .

(نقل‌از اطلاعات ۲۶ اردیبهشت‌ماه ۱۳۱۱)

از: مهندس کاظم‌جزایری

ترافیک تهران و کارشناسان خارجی

انتقاد

زمانیکه در دانشگاه کالیفرنیای لوس آنجلس تحصیل میکردم شنیدم یکی‌از استادان دانشگاه از سفر ایران برگشته است .با شور زائدی به دیدنش رفتم به امیدی که وقتی از دیدنی‌های ایران صحبت میکند لذتی‌ببرم . به‌سالن که رسیدم استاد معرکه گرفته‌بود، با عجله خود را به جمعیت رسانیدم ، میگفت : تهران عجیب شهری است ، زیبا بامردمانی مهربان ومهمان دوست ولی آنچه مرا در این شهر دیوانه کرده بود وضع ترافیک بود وباور کنید بدون اغراق خیابانهایش‌از جبهه‌جنگ خطرناکتر بود. یادم هست یکی از روزها میخواستم از عرض خیابانی شلوغ عبور کنم، هرچه سعی کردم نتوانستم ، بالاخره مجبور شدم سوار تاکسی شوم واو با مهارت خاصی مرا به‌آن طرف خیابان رسانید . درمیان خنده‌محاضرین یکی‌ازدانشجویان سئوال کرد مگردر آنجا قوانین راهنمائی و رانندگی وجود ندارد ، استاد باکمی مکث جواب داد : گویا این نوع رانندگی در آنجا امری عادی است ! باشرمندگی مجلس را ترک کردم واز آن موقع نسبت به بی‌نظمی رانندگی در تهران حساسیت یافتم.

یقینا آنچه را استادآمریکائی گفته است ما نیز قبول داریم زیرا کسی نیست که از این مشکل شکوه نکند و ناراحتی‌ها بجائی رسیده است که اخیرا دست‌بدامان‌کارشناسان خارجی دراز کرده‌ایمتا بیایند ومسئله‌ای که خودمان بوجود آورده‌ایم برایمان حل کنند!

اگر حمل براجنبی پرستی نشود اجازه دهید مقایسه‌ای ساده بین شهر تهران و لوس‌ـ آنجلس‌بعمل‌آوریم. لوس‌آنجلس شهری است پر از نشیب وفراز وخیابانهای پیچ در پیچ و بدون راههای زیر زمینی . علیرغم اتوبانهای زیادی که در آنجا احداث شده است بعلت‌کثرت اتومبیل همیشه خیابانهایش‌مملو از ماشین است ورانندگی در این شهریکنوع تفریح محسوب میشود و سرعتهای مجاز بین ۷۰ تا ۱۰۰ کیلو متر در نقاط مختلف شهر تغییر میکند . گواهینامه رانندگی رادر این شهر میتوان در زمانی در حدود سه ساعت بدست آورد ، بدین ترتیب که متقاضی مبلغ یکدلار میپردازد و فرمهای مخصوصی را پر میکند و بلافاصله یکورقه امتحان کتبی‌به وی داده میشود و این ورقه را بدون نظارت پر میکندو همانوقت ورقه تصحیح میشود ودر صورت قبول شدن از او عکس میگیرند و جهت امتحان رانندگی معرفی میشود. متقاضی میتواند در همان وقت امتحان رانندگی بدهد وامتحان عبارتست از یک پارکینگ‌ساده و رانندگی در شهر بدون هیچگونه دستورات گمراه‌کننده. در صورت قبول شدن درقسمت اخیر ، ممتحن گواهینامه رانندگی موقت باو داده و ضمن تبریک قبولی باو میگوید که‌از هم‌اکنون میتواند رانندگی کند ولی برای حفظ جان خودش‌و دیگران لازم است که در همه وقت قوانین راهنمائی ورانندگی رامراعات کند و او را آگاه میکند که در صورت تخلف از مقررات اگر جان سالم بدر برد بدون شک مورد تعقیب قانونی ومجازات قرار میگیرد .ملاحظه میفرمائید در آنجا باین سادگی گواهینامه رانندگی داده میشود ولی سخت‌گیری‌پلیس بعداشروع میشود . حال آنکه این عمل در ایران‌برعکس انجام میگیرد، یعنی برای اخذ گواهینامه باید از دهها پل صراط گذشت و پس از اخذ گواهینامه راننده میتواند هر تخلفی را انجام‌دهد بدون آنکه آنطوریکه باید و شاید مورد مواخذه قرار گیرد.

مشکل ترافیک تهران دوجنبه دارد : یکی فنی و دیگری انسانی . جنبه فنی آن بعقیده بنده چندان زیاد نیست وبرای مثال یکی از آنها را که‌چشمگیر است میتوان عدم چراغ سوم در چهار راههای شلوغ جهت رانندگانی که میخواهند بطرف چپ به‌پیچند نام برد که در نتیجه معمولا از قانون جنگل متابعت میشود . مسئله‌ای که کارشناسان‌خارجی نیزنمی‌توانند آنرا حل کنند جنبه انسانی قضیه است و حل آن فقطباید باهمکاری مردم‌وشدت‌عمل پلیس انجام گیرد .

ما مات ایران مردمانی آرام و صلح‌دوست میباشیم و این آرامی ونرمش را طبیعتاپلیس نیز دارد و بارها مشاهده‌شده است که پلیس از رانندگان محترم تقاضا کرده است که برای حفظ جان خود ودیگران قوانین راهنمائی ورانندگی را مراعات کنند ولی متاسفانه هیچگونه وقعی باین تقاضا گذارده نشده و نخواهد شد .

بعلت اینکه پلیس رئوف و بخشنده است مشکل ترافیک روز بروز بزرگتر میشود برای مثال ملاحظه میفرمائید که‌در چهارراهها محلی از جاده جهت عبور عابرین خط کشی شده است و ماشین‌ها نباید برروی آنها توقف کنند ولی این عمل که یک تخلف است همیشه‌انجام میگیرد و عابر سرگردان‌مجبور است باهزاران ترس و لرز از خیابان عبور کند.

اجازه دهید من بعنوان یک کارشناس داخلی برای حل مشکل ترافیک تهران پیشنهادی ارائه کنم :

۱ـ کادر پلیس راهنمائی تقویت شود و بطور شبانه‌روزی رانندگان را ارشاد و متخلفین را شدیدا مطابق قانون مجازات کنند.

۲ـ وسائل کافی در اختیار پلیس راهنمائی گذارده شود ، بطوریکه بتوانندمتخلفین‌رافورا دستگیر کنند و یا مثلا اگر ماشینی در محلی که تردد زیاد است ، در محل غیر مجاز پارک کرد بدون معطلی ماشین را بوسیله جرنقیل به محل مخصوصی انتقال‌دهند وصاحب ماشین مجبور شود پس از یک هفته توقیف ماشین و پرداخت مبلغی جریمه، آن را پس‌بگیرد.

باین طریق‌قسمت اعظم‌مشکل ترافیک حل میشود و باید در نظر داشت که ساختن اتوبان باوضع فعلی یک وسیله است تاقربانیان رانندگی زیادترشوند ودر نتیجه خانواده‌های‌بیشتری عزادار شوند .

در خاتمه بیمورد نیست از مشکل دیگری که در حال نمو است نام بریم و آن عبارت‌است از رانندگی در پیاده‌روها توسط دوچرخه‌های موتوری و بایدتا قوزبالاقوز دیگری نشده است باین عمل‌خلاف خاتمه‌داده شود که بازهم مجبور نشویم درآینده از کارشناسان خارجی کمک بگیریم .

اطلاعات مردم

ساختمان محرمانه!!

در حدود هفت ، هشت‌سال‌پیش زمین خواران زمینهای دو طرف خیابان سیامك واقع در خیابان تاج کمی بالاتر از پمپ بنزین راکه متعلق بدولت‌است‌تصاحب کرده وبرروی این زمین ها ساختمان‌و مغازه ساخته‌اند . اهالی مرتب به مسئولین امر شکایت کردند و هر چند وقت یکبار پاسخ داده می شد که ازکار فلان زمین خوار جلوگیری شد.ولی‌باز که آب‌از آسیاب‌میافتاد دو مرتبه زمین خواران شروع می کردند طوری که‌یك طرف خیابان سیامك (طرف راست) تا طبقه دوم ساختمان ساخته شد ، و در طبقه اول آن نیز مغازه های بسیاری نیزاحداث گردید که تعدادی از آن‌دراختیار اشخاص گذاشته شدوسرقفلی کلانی هم‌گرفتند وباز دومرتبه شکایت کردیم وازکار وساختمان این شخص جلوگیری به عمل آمده ولی باز هم سرو کله زمین‌خوار پیداشده‌و دو مرتبه محرمانه ، شروع‌به کار می کنند .و در آن گذشته شخصی چندین مترخاك متعلق بدولت می‌باشدو سال برداری کرده‌است که آماده ساختمان باشدولی اهالی باز شکایت کردند تاپس از یکسال طرف نیزدوقطعه زمین‌است که مامورین شهرداری دو مرتبه زمین را پر کرده‌اند .

بنده تقاضا دارم دولت‌تکلیف این‌زمین هارامعلوم کندونگذارد که‌هرچندوقت یکبارغاصبین‌دست روی‌آن بگذارند وبعد که مسئولین امر خبر شوندو بما جواب دهند که از کار فلان زمین‌خوارجلوگیری بعمل آمد، زمین ساختمان شده و از هضم رابع هم گذشته‌باشد و شاید اهالی‌محل وانجمن محل برای چندمین‌بار باشد که مسئولین امررامطلع میکندولی بازحرکت ازنوشروع میشود .

دکترحمزه

حقوق‌همه ترمیم‌شود

بااینکه‌بودجه سال ۱۳۵۰ را بودجه رفاه همگان نامیده‌اند ، ولی مثل سال های گذشته عده‌ای از بازنشستگان که حقوقشان کمتر از ۱۲۵۴۰ ریال بوده‌است از ترمیم ده در صد اضافه حقوق استفاده نکردند . درحالی که‌وقتی بحقوق بازنشسته اضافه میشود ، بایدشامل همه بازنشستگان گردد نه فقط‌جمعی که‌درگروه های دو استخدامی قرار گرفته‌اند . جهانگیری

۳۱۱۰۸۰

همه روزه ازساعت۶ تا ۷ بعداز ظهر نظریات شما را منعکس میکند

کارشناسان ترافیك مشغول مطالعه روی عکس هائی‌هستند که دوربین مخفی‌راهنمائی و رانندگی برداشته است

ـ نمیدونم کدوم بی‌تربیتی سرش‌رو آورده جلوی‌دوربین!

اطلاعات مردم

در مسیر تاکسی سرویس

۳۱۱۰۸۰

چندی قبل به‌رانندگان تاکسی سرویس‌اخطار کرده‌بودند که‌در ایستگاه مبداء سه مسافر گرفته و دومسافر هم‌درمیان‌راه‌بگیرند، ولی مثل اینکه این آقایان رانندگان تاکسی سرویس به خصوص سرویس خط ۲۲۲ گوششان باین‌حرفها بدهکار نیست‌ومسافران بین راه یا باید راهش‌راپیاده طی کند و یا در انتظار اتوبوس‌های کم و شلوغ این خط بشود ، لذا تقاضادارد شرکت‌تاکسیرانی این موضوع راجدی تلقی و اجرای آنرا از رانندگان تاکسی سرویس بخواهد.

الف ـ د

تاخیر در پاسخ‌نامه

درتاریخ۱۱ر۱۲ر۴۹ نامه‌ای‌به شماره ۱۰۸۱۷ در مورداعتراض به‌برك آبونمان دوماهه مهر و آبان باداره‌آبونمان‌شرکت‌تلفن داده‌ام و تااین‌تاریخ که قریب سه ماه‌است هنوز جوابی بنامه بنده داده نشده‌وازطرفی قریب ۶ ماه‌است برك آبونمان تلفن منزل‌اینجانب‌رانیاورده‌اند درسال های گذشته هر دو ماه برك آبونمان رامی‌آوردند و پرداخت وجه آن چندان مشکل نبودولی بااین‌ترتیب که در مورد مشترکین رفتار می شودپرداخت وجه‌آبونمان برای‌مشترك مواجه بااشکال میشود و از قراری که‌درجراید خواندم میخواهند آبونمان تلفن را دوبرابر کنند یعنی آن ۱۵۰ شماره مجانی از بین برودو در ازاءهر شماره۲ ریال محاسبه گردد و باید گفت باگران شدن این‌وسیله ارتباط که‌روزانه صد هاهزار نفر رابیکدیگر مربوط میسازد مشکلات فراوانی حاصل خواهد شد که در راس آن بالارفتن سایرهزینه ها و افزایش‌قیمت هاست امروز اگر بر آبونمان تلفن افزوده شودبی شك فردا همه مایحتاج‌عمومی گران‌خواهد شد امیداست اولیاء شرکت تلفن‌باتوجه به نظرات مردم تجدیدنظری نمایند .

غلامرضا قدرتی

جدول کلمات متقاطع

شماره ۵۰۳۲

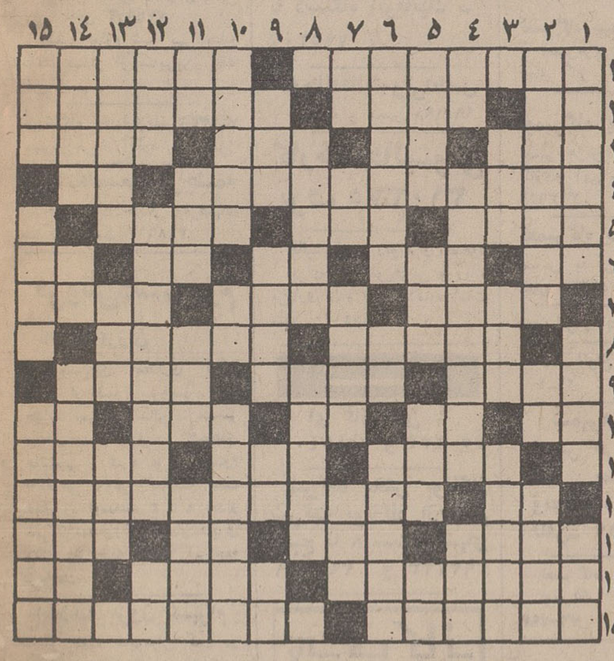

افقی :

۱ـ کتاب دیگری از صاحب کتاب ریش‌نامه ـ موسسه بهداشتی وابسته به سازمان ملل متحد ۲ ـ حرف تصدیق ایتالیائی ـ رودی در فرانسه ـ کشورلبنیات اروپائی ۳ـ پایتخت یونان ـمثل و مانند ـ دروازه شکم ـ یکی از انواع طریقه‌شنا ۴ـ از معروفترین نویسندگان کشور شورا ها که از آثارش «ولگردان»را میتوان نام برد ـ از زدنی های در مشق ۵ـ قضیه‌ای معروف در هندسه ـ شایسته و سزاوار ـ ضد رطوبت ۶ـ ضمیر عربی ـبرای تقویت گیاه مفیدش‌دانسته‌اند ـعرق نیشکر ـسنك گرانیها ـ خدای خورشیددر مصرباستان۷ـ باز دارنده از گناهان است ونهی کننده ـ شرابش‌را نشئه‌آورتر یافته‌اند ـ از گلهای زیبای بهاری ۸ ـفحش و سخن زشت ـعمل پرچانه است و بی‌گمان باعث سردرد شود ! ۹ـ محلی !ـ سبزو نازك وگل بسر که باشد اشتهاانگیزتر است !ـ صدای خنده بلند۱۰ـ حرص و طمع ـ طاقچه بالا ـ یکی از سیمهای برق ـقسمتی از دست ـ دریای عرب ۱۱ـ پست‌تر و خوارتر ـ الفبای تلگراف که بنام مخترعش نامگذاری شده ـ حالتی که براثر بدی گوارش در معده ایجاد میشود ۱۲ـ درك است و دربدن پنجگانه ـ نویسنده معروف کتاب«خوشه های‌خشم» که در امریکا شهرتی بسزا دارد ۱۳ـ انگلیسی آقا را گوید ـاز گلهای خوشبو ـ دریای عربی ـ جوابش را به هوی داده‌اند !۱۴ـ جزیره‌ای در شمال ژاپن ـ سالم وبی‌عیب ـ حرف همراهی ۱۵ـ از آلات حرب در قدیم ـنام باغ وعمارت مجلس شورای ملی .

عمودی :

۱ـ سهل انگاشتن است و تنبلی درکار را نیز گفته‌اند ـ ماهی‌درسال ـ بقول‌می‌خواران ، راست می گوید ! ۲ ـ برای سلامتی‌بدن ،انواعش‌ضروریست ـنیم صدای حشره‌ایست ـاز انواع حرف ! ۳ـ شهری در مازندران ـ گندم خورد و از بهشت رانده شد !ـ تاچندروز دیگر شیرجه رفتن در آن‌آغاز خواهد شد !۴ـ آزاد و رها ـ گاهی چاشنی غذا شود وزمانی مزه کاهو ! ـآنچه در پرده‌و پنهان باشد ۵ـ در آن برنج نیز ریزند ـپایتختی دراروپا ـ هنك‌و گروه ـ قدم یکپا ۶ـ سخاپیشه است و آزاده ! ـ برادر به زبان عربی ـ شهری در ایران ۷ـ خشکی ـ دلیرو پهلوان ـدر آن که نشینند، قصد جان‌کسی کرده‌اند!ـ قوت لایموت ۸ـنام دیگریست برای پرگار ـ کربن خالص ۹ـ روزگارو عهدو زمان ـدرخشان و نورانی ـاز کمپانیهای‌معروف دارو سازی ـ عددیست ۱۰ـ به امریکائیها گویند ـ وقتی که بباید همه را شامل شود ـ چیره شدن برکسی۱۱ـ درخت زبان گنجشك ـ حافظه‌و ذهن ـ شهری درآذربایجان ـفرمانده وسرپرست قوم ۱۲ـ کیست که قدرش را بشناسد؟ ـحبیب‌خدا اعلایش می خواند و برای پلوغرضه می کند ! ـ فلز سرخ روی ۱۳ـ مدد کار ـ عضوی درون بدن ـ کتابی‌از شاتوبریان ۱۴ـ ـزین ساز ـ خون درآن روان است ـ یکی از انواع انگور ۱۵ـ از زدنی هاست و مردان برای آراسته شدن میزنند ـ از مصالح ساختمانی ـ مرغ خانگی .

حل جدول شماره ۵۰۳۱

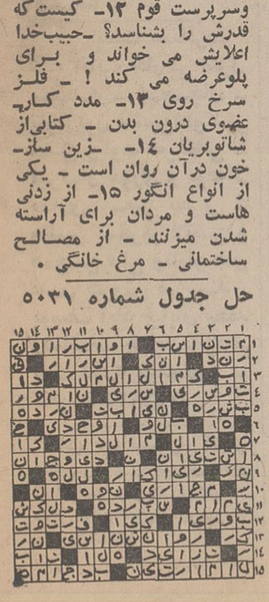

اطلاعات مردم

دود وصدا

۳۱۱۰۸۰

خیابان کاج ، منشعب‌ازخیابان آریامهر محل عبور کامیون‌های سنگین حامل مصالح ساختمانی شده‌است . حرکت مداوم و شبانه‌روزی این کامیون ها که دارای موتور دیزل میباشند و دود غلیظی از خود بجای می ـ گذارندهوای‌این‌منطقه‌بخصوص این‌خیابان را همیشه آلوده کرده ازطرفی صدای‌ناراحت کننده‌آن هاآسایش را از اهالی سلب کرده‌است . از مقامات مسئول تقاضا داریم ترتیبی‌اتخاذفرمایند که‌آسایش ساکنان محل‌تامین شود.

رضی

گوشت چرخ کرده !

چند روز قبل برای خریدنیم کیلوگوشت چرخ کرده بیکی از قصابی‌های‌خیابان‌قصرالدشت مراجعه کردم . باتمام مراقبتی که‌نمودم ظرف گوشت فاسد و مانده را که قبلا چرخ کرده ودرچرخ گوشت نگه داشته بود باتردستی مخلوط وتحویل بنده داد که‌بعد از استفاده‌باعث مسمومیت چندنفر اهل بیت گردیدو سه‌روز تمام درناراحتی بسربردیم.

علت‌اینکار اینست که قصابی هاماشین چرخ گوشت‌را عمداخارج از دیدمشتریان قرار میدهند. یعنی‌اولا قامی‌توانند چرخ گوشت بلندپایه میخرند وثانیا بالای پیشخوان قرارمی‌ـ دهند که محتویات چرخ‌گوشت بنظر خریدار مصرف کننده نرسد . لذا تقاضا دارد اداره مسئول که‌یا شهرداری است و یا بهداری‌ویاسازمان کشتارگاه ویاهر دستگاهی که در کار گوشت‌وقصابی ها نظارت دارد گوشت‌فروشان را موظف کند که ماشین چرخ‌گوشت را در معرض دید مشتریان قرار دهند تاآنها خودشان از این تخلف جلوگیری کنند. روح‌اله‌ـگر

خجالت میکشیم !

۳۱۱۰۸۰

اینجانبان کسبه مستاجر واقع در خیابان کاخ شمالی بالا تر از بلوار الیزابت جنب بانك تجارتی‌ایران‌و هلند فاقد آب لوله‌کشی برای مصرف و آشامیدن می‌باشند البته موقع اجاره محلهای مذکور موجر ملك توالت‌ودستشوئی برای کسبه مستاجر درنظر گرفته بودندولی مدتی‌است ، بدلایل نامعلوم استفاده از آنرا ممنوع ساخته‌اند ، لذا از شهرداری ناحیه دوتقاضا داریم باین‌مسئله رسیدگی نمایند. لذا بافرا رسید فصل گرما اکثراناچاریم برای دریافت آب آشامیدنی به منازل اطراف مراجعه کنیم و صدالبته اینکه اینکار چون‌جنبه استمرار پیدا کرده ، نمی‌توانیم بمنازل نیز مراجعه و آب آشامیدنی دریافت کنیمو بهر صورت خجالت می کشیم !

احمداحمدی ـ فیروز نورنك ـ عطاءاله صادقانی ـحسین‌قربانی ـ ابوالفضل جوانمردی ـ احمد بنکدار شماره های ۷۱ تا ۸۳

مادر کدخدا راهل دادند !

صبح روز بیستم‌اردیبهشت ماه جاری که (مادر کدخدا ـ سکینه خانم‌میرشریفی)از کوچه حمام میگذشته است‌بوی تعفن تندی ناراحتش می کندوقتی‌پاول کوچه آسیاب‌میرسد، مشاهده‌میکند که آب کثیف وعفن از باغ این کوچه خارج میشود . چندضربه بدرباغ میزندو غلام باغبان دررا می گشاید . سکینه خانم واردباغ میشودو متوجه می‌شود دونفر مقنی چاه مستراح را خالی‌و در جوی آب که ازاین باغ می گذرد می ریزند . سکینه خانم که زنی متدین و مومنه می‌باشد باین‌عمل‌اعتراض میکند . ولی غلام باغبان و خانمش و دونفر مقنی او راهل داده و به پشتش میزنند و ازباغ بیرونش می کنند.

موقعی که من ازکوچه‌حمام میگذشتم این خانم‌رادیدم که درحال ناله‌ونفرین کردن بودو بشدت گریه می کرد . من‌اورا دلداری دادمو گفتم مادرجان عیبی ندارد ، من به‌همشهری عزیزمان مینویسم وایشان حتما برای نظافت محل‌دستورخواهند دادو از انجام اینگونه کارهای خلاف بهداشت وخلاف اخلاق جلوگیری خواهند کرد .

ساکن قریه اوین شمیران م‌ـش

شوخی نیست کاملا جدیست

آقای دکترمحمد مهذب‌ازشیرازشرحی در شماره ۱۳۴۸۷ روزنامه اطلاعات در تعقیب مقاله‌ایکه بنده زیرعنوان« شوخی باوظیفه » نوشته بودم درج نموده‌و قسمتی از مطالبی که نوشته بودم « شوخی » پنداشته بودند . بعقیده من جدی‌بودن‌در تمام اموریکه بستگی به وظیفه انسان‌دارد بهیچوجه‌شوخی نیست‌واین نوع تلقینات و فلسفه هارابرای این اجتماع ریاکارمی‌ـ دانم . ثانیا آقای دکترمثل‌این که من انشائی نوشته بودم وایشان محبت‌فرموده آنرا اصلاح فرموده‌اند .وحال آنکه‌آن چه‌راجع به‌سرم گلوکزه نوشته بودم موضوع انشاء نبوده‌است بلکه ماجرای عمانکیزیست که‌بسر خودم آمده‌وباعث مرك مادرم شده‌است . آقای دکترفضاوت عجولانه فرموده‌و نوشته‌اند «سرم‌گلوکزه موجب مرك کسی‌نمیشود» قطعا آقای دکتر میدانند که‌دوقسم سرم گلوکزه داریم یکی‌سرم گلوکزه‌ایزوتنیك که قند آن پنج در صداست و همانطور که مرقوم فرموده‌اند بعنوان غذای بیمار باو تزریق میشودو موجب مرك کسی نمیشود .ولی سرم گلوکزه‌هیپرتنیك که قند آن گویا ۲۵ در صداست‌وبطوریکه چند پزشك عالیمقام توضیح دادند حداکثر ۲۰ گرم درمواردخاص برای تسریع گردش خون یامقاصددیگرتجویز میکنند . برای‌آن که‌آقای دکتر مهذب ملاحظه فرمایند که‌شوخی درکارنبوده عین ماجرا را نقل میکنم

مادرم رابرای دلدرد مختصری به بیمارستانی که در یکی از موسسات مهم ملی‌است‌بردم پزشك دستور داد ۱۴ کیلو گرم سرم گلوکزه‌ایزوتنیك تهیه کنم . دربنگاهی که سرم را فروختند جوانی برئیس خود گفت:«ماسرم‌ایزوتنیك‌نداریم، آنچه هست هیپرتنیك‌است » . رئیس‌بی اطلاع بمرئوس‌خودجوابداد:سرم‌گلوکزه ایزوتنیك و هیپرتنیك ندارد برو آنچه‌می‌ـ خواهند بده » . جوان مرئوس هم چهارده آمپول یك کیلوئی بمن تحویل داد که من به بیمارستان بردم‌ولی‌چون متوجه‌اختلاف‌نظر شده‌بودم‌رئیس‌بیمارستان را برای دیدن سرم‌ها بردم . یکی ازآن ها را مقابل آفتاب نگاهداشت وبدون آنکه روی آنرابخواند گفت «بله‌همانست که میخواستم »بعددستور داد بمادر من غذا ندهند ویکی‌ازآنها راشب‌ویکی‌دیگر راصبح روزبعد واردبدن بیمار کنند. یعنی ۲ کیلوگرام از آن‌نوع سرمیکه حداکثر ۲۰گرم آنرا تزریق میکند . صبح روز بعدوقتی بدیدار مادرم رفتم اورادرحال مرك‌دیدم میگفت : « نمیدانم این چه آتشی‌است که در بدن من ریخته‌اند . میسوزم‌وچیزی نمانده قلبم منفجرشود ». بعداز آن رئیس بیمارستان نقشهائی‌بازی کرد که‌شرح‌آن خارج‌از موضوع بحث ماست.

بزرگترین متخصص قلب را ببالین مادرم‌آوردم واوچگونگی اشتباه راتوضیح داد هنوز دوعدد از آن سرم ها موجود است . چون آن سرم ها ظاهرافقط در بیمارستان های خیلی بزرك‌ممکن است مورد استفاده واقع شود که‌یك‌آمپول یك کیلوئی راباز کنندوبه‌تعدادزیادی بیماران تزریق کنند.این‌سرم هامدتها درداروخانه هور (خیابان حافظ‌یوسف آباد)بود ولی کسی آنها را بدلیلی که اشاره شد نخرید.

اماراجع بقالبگیری دندان من‌نمیدانم آقای دکتر مهذب پزشك دندانساز یا پزشك بیماریهای‌داخلی‌هستندولی‌این‌هم اتفاقی‌است که برای‌خودم افتاده. موضوع تکنیك‌دندان کشی‌نیست‌جوان‌بی‌تجربه‌ای قالب فك مرامیگرفت ،آن خمیری که برای قالبگیری مورد استفاده واقع می ـ شودباید در موقع‌معینی وقتی که هنوز خیلی سخت‌نشده از دهان بیرون‌آوردولی جوان ناشی سرش بشوخی با دختری گرم شد قالب‌وخمیر خیلی بیش از آنچه‌لازم بود در دهان من ماند وقتی خواست‌قالب راخارج کندنتوانست ، آنقدر تلاش کرد وبقول خودش: «خشونت» بکار برد تا قالب وخمیرسخت شده با دو دندان من که‌شکسته بود از دهانم خارج شد.

حال اگرآقای دکتر مهذب باز این جریانات را «شوخی »تلقی میفرمایند لطفا بشخص بنده‌یادداشتی مرقوم‌فرمایند آدرس دکتر و داروخانه را بایشان‌خواهم داد که تحقیق کنندو از صحت مطالبی که عرض شد اطمینان حاصل نمایند.

پروفسورمنوچهر وارسته

نیازمندیها

تلفنهای ۳۱۱۲۲۰ـ۳۱۱۲۲۴

اثاثیه

خرید

بازرگانی کیهان
تلفن ۸۲۳۷۷۶
خریدار نقدی همه رقم فرش کهنه و نو جهت صادرات روزولت میدان ۲۵ شهریور

فرش طوسی ۷۵۹۰۲۹
فرشهای کهنه‌ونوسنگین قیمت شما را جهت صادرات از سایرین‌بهتر خریداری مینماید .

فروشگاه‌آستار۶۶۶۴۰۲۱
خریدار یخچال برقی و نفتی‌تلویزیون‌کولرفرش وکلیه لوازم منزل‌بقیمت عادلانه شاه ٤راه پیروز

فروشگاه مشرق ۴۹۳۲۷
خریدار قالی و قالیچه نو وکهنه و لوازم منزل ، یخچال نفتی و ویترینی وعتیقه

نمایشگاه فرش‌گلشن۶۲۱۴۲۱
همه نوع فرش های کهنه خریداریم و همه رقم فرش نو موجود میباشد فرشهای کهنه بانو معاوضه میشود خیابان پهلوی بالای ایستگاه‌بیمه‌جنب بانك ملی یوسف‌آباد .

فروشگاه‌اسیا ۶۶۲۸۳۲
خریدار یخچال تلویزیون فرش وسایر لوازم منزل بقیمت عادلانه خیابان‌شاه

فروشگاه‌فرش تهران‌کالا
خریدار انواع قالیهای نو و کهنه و لوازم منزل ۶۶۹۲۲۶

فروشگاه‌امپریال۶۶۱۱۳۶
خریداریخچال‌وتلویزیون فرش وسایر لوازم منزل بقیمت عادلانه‌خیابان‌شاه آ‌ـ۹۸۹

فروشگاه فرش فروردین
خریدار فرش کهنه و نو تلفن ۶۶۱۶۵۵ و۴۳۰۸۵

فروشگاه فرش شایان
تلفن ۶۶۳۳۸۱ بهترین خریدار فرش‌ولوازم‌منزل

خریدار فوری یخچال‌های نفتی تلفن ۴۹۳۹۳

خواجه نصیر ۷۵۲۶۹۰
بهترین خریدار و معاوضه فرش کهنه ونو جهت صادرات

فروشگاه آرمان‌تلفن ۶۶۹۶۲۳
خریدار یخچال برقی و نفتی و تلویزیون و قالی و قالیچه .

فروشگاه ایران فرش
تلفن ۷۷۴۹۷۲
کلیه لوازم شما بهر مبلغ باشد بیشتر از سایرین نقد خریداریم .

فروشگاه بختیاری‌تلفن۷۵۹۳۲۹
بهترین‌خریدار کلیه لوازم‌منزل

فروشگاه‌سعیدسرچشمه
خرید اثاث‌خانگی وفرشهای سنگین قیمت ۳۱۸۶۶۷

فروش‌دست‌دوم

اثاثیه ارزان
موسسه‌ای مقداری لوازم منزل از قبیل سرویس اطاق خواب ،مبلمان سالن ، میز صندلو نهارخوری ، کنوهای جالباسی و غیره نو ودست‌دوم به‌معرض فروش گذاشته است همه‌روزه ازساعت ۴ تا ۸ بعداز ظهر که بمحان‌رند خیابان‌مدیری پلاك ۴۱ طبقه اول مراجعه فرمائند

اطلاعیه مزون شهرام
از کلیه خانم‌هائی که در مزون شهرام لباس زمستانی دارند خواهشمند است حداکثر تا پانزدهم خرداد جهت تحویل آن مراجعه فرمایند .

بعلت مسافرت
کلیه اثاثیه خارجی منزل منجمله ـ یخچال ـ تلویزیون ماشین‌اطوکشی ـمبل وکوت امریکائی ـ میزنهار خوری و بوفه ـ بخاری ـمیز تحریر ـ ماشین تحریر لاتین و همچنین قالی وتابلو های مدرن بفروش میرسد . یوسف آباد خیابان محمد رضاشاه‌ـ خیابان‌پانزدهم پلاك ۱۸و۳ طبقه دوم ـ تلفن ـ ۶۲۶۸۲۴

تلویزیون فیلیپس آلمانی ضبط‌صوت ٤ لبه‌تلفن‌کن رادیو گرام استریوفونیك پرتابل و سایر لوازم منزل‌بفروش‌میرسد تلفن ۸۲۴۵۹۶

اجناس منزل بفروش میرسد
تلفن ۶۳۱۹۴۵
۱ـ۳ آ‌ـ ۱۵۴۹

فروش‌دست‌اول

چای انار گلی
خوش طعم
خوش بوست
مرکز پخش تهران
بازار سرای حاجی
حسن تلفن ۲۰۶۳۲

OSTAD
کارخانه صنعتی استاد
بایك دنیاتجربه
سازنده مدرن ترین لوازم دفتری
صندوق نسوز
باقیمت استثنائی
مدل ۱۵۰کیلوئی ۲۵۰۰ ریال
مدل ۲۵۰کیلوئی ۳۵۰۰ ریال
مدل ۳۵۰کیلوئی ۴۵۰۰ ریال
مدل ۴۵۰کیلوئی ۶۵۰۰ ریال
مدل ۵۰۰کیلوئی ۷۵۰۰ ریال
نمایشگاه و دفتر مرکزی :
خیابان فردوسی شماره ۷۷ـ تلفن ۳۱۲۸۹۰ و ۳۱۱۶۹۵

فروشگاه پیمان
تلویزیون ماهیانه ۸۰تومان با آنتن مجانی نازی‌آبادخیابان چمن تلفن ۵۱۳۵۹

کرایه

کرایه هرنوع‌ماشین تحریر بنگاه فنی ناصر تلفن۸۲۶۲۰۵ دروازه دولت مقابل سعدی
آ‌ـ ۱۴۹۵

مبل‌ودکوراسیون

پرده دوزی ارجمند ۳۱۷۳۷۰
پیراهن مبل : ۳۱۹۵۰۵
تعویض پارچه مبل: ۳۱۹۵۰۵
پرده‌دوزی‌شهرزاد: ۳۱۹۵۰۵

شستشوی‌مبل وفرش

دوراکلین سرویس‌آمریکا
خشکشوئی مبل و فرش در محل وابسته باتاول‌ماستر ایران تلفن ۷۵۸۳۹۵ ـ ۷۵۸۳۹۶ و ۷۵۳۶۸۳
آ‌ـ ۱۵۱۰

شستشوی مبل و فرش
کلین‌سرویس‌مهرمیتکرویشرو نظافت مبل و فرش با دستگاه منحصر بفرد تلفن ۹۵۲۵۴۰

آناهیاسرویس‌بزرگترین خشکشوئی مبلمان فرش با دستگاه اتوماتیك ـ ۷۹۵۳۰۷

کارخانه‌قالیشوئی‌اطلس
باسابقه و مجهز ۹۶۰۲۹۸

کارخانه‌قالیشوئی برف ۳۱۰۳۷۵
قالیشوئی و رفوگری مسعود برای شستشو فرش و رنك برداری تمام اوقات آماده است تلفن ۹۵۵۱۲۰

گاز

آی گاز تلفن ـ ۷۵۱۷۴۰ و ۷۵۰۲۳۳

شرکت پخش بوتاگاز
شرکت بوتاگاز از۷ویم صبح تا ۸ شب تلفنهای ۳۹۲۳۸۹ و ۳۹۳۲۲۳

پرسی گاز
گازوسرویس
غرب خیابان پهلوی
۹۶۳۰۲۱ الی ۹۶۳۰۲۵
از ۷ صبح تا ۷ شب
شرق خیابان پهلوی
۸۲۲۰۲۵ الی ۸۲۲۰۲۱
۴۷۹۹۰ـ۸۲۷۲۴۷
از ۷ صبح تا ۱۰ شب
تلفن مخصوص تعمیرات ۶۶۵۲۴۰

ارساگاز
پخش گاز
۸۲۴۰۲۱ تا ۲۴
سرویس
۸۲۴۰۲۵

ایران‌گاز
پخش گاز
۸۲۷۱۳۱
تعمیرات
۸۲۳۰۵۱ـ۵۲
همه روزه ازساعت ۷ صبح الی ۱۱ شب
نمایشگاه مرکزی خیابان شاهرضا شماره ۲۳۰

نصب آنتن
موسسه دیاموند
نصب آنتن تمام‌کانال‌ایرانی ۵۰۰ ریال خارجی از ۷۰۰ریال به‌بالا تلفن ۳۵۱۱۲۰

تعمیرات

تلویزیون

تعمیرگاه تلویزیون الکترون
تلفن ۷۶۳۶۸۲
تعمیر تلویزیونهای R.C.A
شاوب‌لورنس . فیلیپس. سیبیرا تلفونکن و سایر مارکها با سرویس مجهز سیار در شهر شمیرانات .

SCHAUB-LORENZ
تعمیرگاه مجاز شماره ۱۴
شاوب‌لورنس
باسرویس مجهز ،فوری
تلفن ۳۱۲۸۸۲و۳۱۲۰۷۲

تلویزیون سرویس
خاورمیانه تلفن ۳۹۱۳۷۹
تعمیر تلویزیونهای امریکائی واروپائی R.C.A — R.T.I.
دمونت ، ژنرال الکتریك، فیلیپس ، بلاپونکت ، سیبیرا، شاوب‌لورنس و غیره‌باسرویس سیار در هر نقطه تهران .
آ‌ـ ۱۰۶۸ ۱ـ۱۰

شرکت‌تلویزیون‌سرویس
R.C.A — R.T.I.
آماده‌تعمیر تلویزیون‌های شاوب‌لورنس باسرویس سیار۷۶۱۷۸۴و۷۶۵۰۲۷

RCA RTI
تعمیرگاه‌مجازشماره۲تلویزیون آر‌ـتی‌ـ آی
تلفن ۹۶۲۳۸۸

شرکت‌مهدسین تلویزیون‌ایران
تعمیر تلویزیونهاو تقویت لامپ تصویر ۶۶۱۲۳۴

تلویزیون فوری در منزل تعمیر میشود ۹۶۰۵۴۶

دادار
تعمیرگاه مجاز شماره ۱۵
شاوب لورنس
عباس‌آباد سی متری نظامی بین مهناز وپاشا شماره ۱۷۹
تلفن ۷۶۴۲۵۱

SCHAUB-LORENZ
صفائی رئیس سابق
تعمیرگاه تلویزیون ایران
R.C.A — R.T.I.
تلفن ۸۲۴۴۳۳

یخچال

تعمیرگاه سید حسین۸۸۲۴۳۸
تعمیرهرنوع‌یخچال ، کولر، اجاق گاز رختشوئی،آبگرمکن

تعمیرگاه یخچال‌کیانوس
تعمیر هرنوع یخچال ، کولر گازی‌و آبی ، لباسشوئی‌تلفن‌ـ ۳۱۳۶۳۹

تعمیرگاه یخچال‌فریجیدر
اساس یدکی موجود است تلفن ۷۵۲۳۳۶

تعمیرانواع یخچال ۴۳۳۵۵

تعمیرانواع یخچال۸۳۰۲۰۹
آ‌ـ ۷۱۵ ۱ـ۲۹

شمیران شوفاژ
تعمیر هرنوع یخچال سرویس
ونصب شوفاژ وکولر
تلفن‌ـ ۸۶۵۳۹۹

تعمیرگاه یخچال وازگن
تعمیرات یخچال و کولر ۷۶۰۷۹۴

کولر

موسسه گاما ۷۹۳۸۹۷
نصب و سرویس کولر کانال‌کشی ساختمان

نصب کولر سازنده‌کانال ودریچه تنظیم هوا ـ ۷۹۶۱۰۳

سرویس‌کولر ۲۰۰ ریال قطعات یدکی ۲۰٪ تخفیف
کارهای انجام شده یك فصل گارانتی میشود ۷۸۰۱۲۵
آ‌ـ۱۰۲

جنرال سرویس
نصب وسرویس کولرو آبگرمکن تلفن ۷۹۶۱۵۱

پوشال مخصوص
کولرهای آبی محصول آلماز موجود است تلفن ۷۸۰۱۲۵

تعمیرگاه مجاز ۱۱۳
ارنت
عامل نصب و تعمیر کولر آبگرمکن و پخش قطعات یدکی تلفن ۷۵۵۴۷۵

کانال شرق
سازنده کانالهای تهویه مطبوع و دریچه‌تنظیم‌هوا نصب وسرویس کولر.
۶۳۰۴۶۲

موسسه فنی ۱۱۰
۷۶۱۹۹۵
سرویس کولر فوری ۲۰۰ ریال لوازم یدکی ۲۰٪تخفیف
آ‌ـ۴۳۳۹ ۱ـ۵

موسسه فنی‌کالج
نصب و سرویس کولر آبگرمکن تلفن ۷۵۹۷۵۷
آ‌ـ۱۴۰۹

متخصص نصب کولر۷۹۳۸۹۷

پوشال خارجی
انواع کولرها بهر مقدار که لازم باشد موجود است از ۸ صبح تا ۱۹ شب تلفن۲۹۶۳۹

فروشگاههای اتومبیل

وانت
پیکاپ ژیان
مدل ۵۰
اقساط آماده برای تحویل فوری
نمایشگاه اتومبیل امیر
۹۵۰۹۰ـ۹۵۹۶۶۶

ژیان ۵۰
نقد و اقساط
آماده برای تحویل
نمایشگاه اتومبیل امیر
میدان محمدرضاشاه
تلفنهای ۹۵۰۹۰ و ۹۵۹۶۶۶

اتومبیلهای مدل
روز واسپورت
و معمولی جهت فروش موجود و اتومبیل شما را نقدا خریداریم .
شریف تلفن ۶۲۲۷۴۴

فیات ۱۲۸ مدل ۷۱
آماده برای تحویل
FIAT 128
نمایندگی رسمی نمایشگاه اتومبیل امیر
انتهای خیابان شاه میدان محمدرضاشاه
تلفن ۹۵۹۶۶۶ و ۹۵۰۹۰

فروش اتومبیل

بنز
مدل ۶۸
یکدستگاه اتومبیل بنز ۲۲۰ مدل ۱۹۶۸ بدون‌واسطه‌فروشی است بتلفن ۶۲۷۰۱۵ مراجعه فرمائید .
آ‌ـ ۴۸۷۷ ۱ـ۳

«شرکت سهامی یی . اف . گودریچ ایران یکدستگاه اتوبوس بنز ۳۰۲ مدل ۱۹۶۶ موجود درپارکینك شرکت‌واقع در خیابان آیزنهاور مقابل پپسی‌کولا را از طریق مزایده با شرایط ذیل به فروش میرساند :
۱ـ سپردن مبلغ‌بیست هزار ریال به صندوق‌شرکت بعنوان سپرده و ضمیمه نمودن یك نسخه آن به پیشنهاد .
۲ـ به پیشنهادات‌فاقد رسید ترتیب‌اثر داده نخواهد شد .
۳ـ حضورشرکت کنندگان در مزایده ضروری نیست .
٤ـ حق رد و یا قبول هریك از پیشنهادات برای شرکت محفوظ است .

فروش استیشن
دبستانی در نظر دارد که اتومبیل‌های‌استیشن‌متعلق‌به‌خود را فروخته واز تابستان سال جاری برای رفت و آمد دانش آموزان مینی‌بوس اجاره نماید خواهشمند است برای خرید مینی‌بوسهای این دبستان واخذ قرارداد اجاره مینی‌بوسها با تلفن ۸۲۱۵۱۹ مذاکره نمائید.

خرید و فروش مینی‌بوس
تلفن ۲۷۹۰۰ گلپایگانی

پیکان وژیان شمارا
خریداریم ۲۷۹۰۰ گلپایگانی

برای اتومبیل شما

فروشگاه لوازم‌یدکی‌و تعمیرگاه مجاز شماره ۱۴ پیکان در خدمت شماست‌نواب‌چهارراه انساری از وسرویس ونوس تلفن۹۵۴۰۶۳ الی ٦٦

FIAT
تعمیرگاه مرکز فیات
تعمیرات همه نوع اتومبیل فیات با سرویس مجهز شهباز چهارراه صفا شماره ۱۳۹ تلفن ۷۵۹۶۷۴

کرایه

ام ـ آ‌ـ اس
اتوبوس و مینی‌بوس دربست برای کارخانجات و مسافرت های دستجمعی تلفن ۹۷۰۸۱۴

کاج بار
بارکش شهر وحومه وبیمه اثاثیه منزل
تلفنهای ۶۶۱۱۱۱ ـ ۴۱۱۱۱

آی.تی.تی
بهترین اتومبیل کرایه
تشریفاتی
۲۴ ساعته با راننده بدون‌راننده
فرح جنوبی ۷۵۳۴۶۳

اتوشاهپور
اتوبوس‌ومینی‌بوس اجاره‌ای و دربست
تلفن ۲۶۳۲۷ ـ ۵۰۲۵۳

خاور تاکسی
تلفن ۷۵۳۳۲۵
اتومبیلهای کرایه باراننده بدون راننده داخل و خارج‌شهر فرح جنوبی خیابان منصور

جرثقیل پارس
تلفن ۷۸۶۶۲و ۷۸۱۱۱۲

جرثقیل و تریلی ملك
تلفن۹۵۰۰۶۸و۹۵۴۰۰۰

جرثقیل بابك‌آیزنهاور
تلفن۹۷۸۰۸۰،۹۵۹۵۸۸

املاك‌ومستغلات

فروش
برای فروش املاك خود با تلفن ۳۱۹۷۸۴ بـه ـ بنگاه کوشان توضیحات وقیمت را بفرمائید.

معاملات تهران‌پارس و نارمك و پول امینی ـ ۷۹۰۰۹۰

خانه فروشی
یکدستگاه ساختمان دونبش برخیابان امیرشرفی و کوچه شش متری بمساحت ۲۱۸ متر دو طبقه دارای شش اطاق و حمام با آب و برق و تلفن و کولر با کانال به علت مسافرت فوری به فروش میرسد تلفن ۷۶۰۳۹۷

باغ مشجر و باصفای حمیدیه
واقع در کیلومتر ۱۹ بعد از کرج بر خیابان ٤۵ متری کرج ـ قزوین با لوله‌کشی آب آشامیدنی از دو حلقه چاه عمیق برای هرطبقه وتعهد آب رسانی از جوی برای اشجار به قطعات دو هزار متر به بالا تقسیم شده و نقد و اقساط به فروش می رسد . خریداران بتلفن شماره ۹۶۰۸۸۶ و یا به آدرس خیابان آیزنهاور خیابان کندی مقابل خیابان صالحی جنب ایستگاه اتوبوس ۲۳۵موسسه ساختمانی و عمران غرب مراجعه فرمایند . و یا کرج‌ـ مقابل شهرداری دفتر ساختمانی ماهر تلفن های۴۴۸۵ و ۳۵۶۳

تغییر محل آژانس
شایسته
محل آژانس شایسته‌ازلاله‌زارنو به آدرس زیر انتقال یافت
از خیابان پهلوی اول خیابان آریامهر میدان ـ آریامهر سازمان املاك شایسته تلفن ۶۲۷۲۵۷
سازمان املاك شایسته ضمن توسعه کادر داخلی خودبا کارمندانی مجرب وصلاحیتدار (تفکیك و تقسیم وظائف انجام امور مختلف املاك به منصدی هرقسمت بطور مجزاوباشیوه‌ای صحیح) آمادگی بیشتر خودرا برای فعالیت در همه نوع امور ملکی‌شمادر کلیه نقاط‌پایتخت وحومه اعلام داشته‌ـ امیدآنکه بتوانیم کماکان‌موجبات‌رضایت خاطر مراجعین ارجمند خود را بعمل آوریم .
بهترین معرف‌این‌موسسه (از نظر صحت و سرعت عمل‌ـصلاحیت ـ کاردانی وحسن شهرت) مراجعین محترمی از طبقات‌مختلف میباشندکه‌درطول چندین سال سابقه افتخار انجام امورملکی‌ایشان‌راداشته‌ایم

خانه‌ای دو طبقه شامل ٦ اطاق خواب دوسالن ، آب،برق و شوفاژ ۳۸۰ هزار تومان شمیران‌انتهای زعفرانیه‌اسدآباد تلفن ۸۵۰۰۹۵

ساختمان نوساز مستغلاتی
سه‌طبقه ونیم طبقه‌ای ٦ اطاق ـ شوفاژ ـ کولر ماهی ۵ هزار تومان اجاره فروش یا معاوضه با زمین یا خانه کلنگی تلفن صبحها ۳۵٦۸٦٤
آ‌ـ۱۴۸۱ ۱ـ٤

یك خانه قدیمی‌ساز
در زمینی به مساحت ٦۱٦متر خوش‌قواره ۲۲ × ۲۸ در مرکز شهر میدان فردوسی اول فیشرآباد به قیمت زمین بدون واسطه به فروش میرسد . از ساعت ٦ الی ۸ بعداز ظهر تلفن ٤۸۹۵۷
آ‌ـ٤۳٤۵ ۱ـ۳

اکازیون
یکباب خانه شمالی واقع در عباس‌آباد اندیشه ۷ بمساحت ۴۰۰ متر دو طبقه دارای۷ اطاق آب برق تلفن به قیمت ۱۷۵ هزار تومان به فروش میرسد تلفن ۷۷۱۵۰۸

برای سلیقه‌های‌عالی
در ۳ نقطه تهران‌پارس ٦۰ دستگاه خانه‌های نوساز ومدرن ویلائی ودوطبقه ۵تا ۸ اطاقی از ۲۲۵ تا ۳٤۸ متر به قیمت ۱٤۵تا ۲۱۰هزارتومان‌نصف‌تادو سوم نقد بقیه ٤ تا ۱۰ ماهه . میدان‌بهارستان (تهران‌زمین) ۳۹۳۰۵۸
آ‌ـ ۱۵۹۱ ۱ـ۲

یکدستگاه ساختمان دارای‌پنج اطاق پلاك ۲٤ و ۲٦ وصل به دبیرستان بهمنیار خیابان معزالسلطان به اجاره یافروش بدون واسطه واگذار میشود . تلفن ۸۹۱٦۱۹ مراجعه فرمایند
آ‌ـ ۹۸۸۰

منزلی شمالی ۳۵۲ مترمساحت یك طبقه چهار اتاق هال و آشپزخانه با آب و برق وتلفن امیرآباد شمالی انتهای شیراز غربی پلاك ۱۱۷ بدون واسطه مقطوعا ۲٦۰٫۰۰۰ تومان نقدا بفروش میرسد .
آ‌ـ ٤۹٦۱ ۱ـ۳

اوکازیون
خانه‌ای بمساحت ۱٦۸ مترچهل متری نواب ۵۰متر تاآیزنهاور کوچه عقیلی پلاك ۵ شمالی ماشین‌رو دارای ۵ اطاق۲انباری ۲ تلفن کف‌پوش‌مکالئوم‌سرویس کامل قیمت ۱٦۰ هزار تومان بدون واسطه تلفن ۹٦۳۱٦۳

ساختمانی درخیابان‌پهلوی
بالاتر از تخت‌جمشید دونبش مجموعا ۱۰۸۰ متر مربع بدون واسطه بفروش میرسد بتلفن ٦٦٦۰٦۵ از ساعت ۸ صبح‌الی ۱۰ واز ٤٫۵ الی ۹٫۵ مراجعه فرمائید .

خانه‌های مدرن ومجهزدر شمال شهر قیمت‌از۱۵۰ هزار تایك میلیون تومان برای فروش آماده است. آژانس‌ویلا تلفن۶۶۱۳۷۷
آ‌ـ۱٤۱٤ ۱ـ۵

مستغلات چهار طبقه
بالوله‌کشی شوفاژ هر طبقه دارای ٤ اطاق بزرك هال و سرویس کامل به مساحت۳۰۵ متر زیربنا ۸۳۰ متر در خیابان روزولت بالای تخت‌طاوس کوی ۱۰ متری فرخ قواره ۵ جنوبی به قیمت ٤٦۰ هزار تومان به فروش میرسد طالبین به تلفن ۷۷۱۵۰۸ ویا به آدرس بالا مراجعه نمایند .
آ‌ـ ۱۲٦۲ ۱ـ۵

خانه فروشی فوری
بواسطه مسافرت مالك
بمساحت ۵۲۵متر بالاتر از میدان فردوسی در کوچه نمازی (بین‌خیابان ایرانشهروسپهبد زاهدی) بابنای ۳ مرتبه یازده اطاق و لوازمات با تلفن ٤۵۰ هزار تومان فروخته میشود رجوع فرمائید لاله‌زار ۳۱۹۷۸٤ به بنگاه کوشان
آ‌ـ ۱۰۰۳۸ ۱ـ۲

داودیه حوالی خیابان‌نفت
خانه کاملا شخصی‌ساز ونوساز ویلائی‌جنوبی مساحت ۵۰۰متر بنا ٤۷۰ متر یك طبقه ۷ ، اطاق سرویس کامل‌لوله‌شوفاژاستخر آب‌برق تلفن‌وکولر ٤۳۰ هزار تومان تلفن ۷۷۵۷۲۹ بعدازظهر ها وضمنا رهن واجاره‌هم داده میشود .
آ‌ـ ۱۵۹۳

تخت طاوس
خانه‌ای ۳ طبقه هرطبقه‌دارای چهار اطاق با سرویس کامل و تلفن ۳۳۵ هزار تومان فوری بفروش میرسد تلفن ۷٦۲۳۱۹

ویلا فروشی
چند دستگاه ویلای‌مدرن شخصی‌ساز به فروش میرسد ۷٦٤۹۷۳

باغ فروشی
باغ دست اول
زمینهای مرغوب بقطعات مختلف در ۲۳ کیلومتری تهران کرج شهریار بفروش میرسد تلفن ۹۵۲۰۸۳
آ‌ـ ۱۱۲۳ ۱ـ۱۵

باغ‌تفکیك شده‌به قطعات ۱۵۰۰ متر و ۱۲۰۰ متر در بهترین نقطه ملارد آماده‌فروش است.آدرس ملارد آژانس افشار . تلفن ۷۷٦۲٤۵

باغ ییلاقی
باساختمان در حدود ۲۵ هزار متر ٤۰ کیلومتری تهران راه آبعلی بقیمت مناسب بفروش میرسد برای دام‌داری و مرغ‌ـ داری‌هم مشارکت میشود تلفن ٦۲۰۰۷۲

مزرعه فروشی
در لشت‌نشاء گیلان
دویست هکتار مزرعه مکانیزه شده با ساختمان اربابی و سیلوهای دامداری برای فروش آماده است . تلفن ۸۹۱٦۵۱

زمین فروشی
یك قطعه‌زمین حدودهزار مترخیابان‌جردن‌هایدپارك دوبر خیابان . فروشی ـ ٦٦٤٦۱۸

زمین زمین
قطعات ۱۲۰ متری واقع درمسعودیه نقدو اقساط تلفن ۷۸۱۹٤۱

تهران سرشمال‌خیابان ۱۵ متری داریوش ۱۰۵۰ ریال تلفن ۵۰۲٦۱
آ‌ـ ۱۵۸۸ ۱ـ۵

فرح‌جنوبی ودیبایك‌قطعه شمالی دردیبای شرقی ۲۷٫۵ × ۱٤ نقد ارزان فوری فروش ۳۱۵۸۷۷ داخلی ۱۵

آژانس یزدی
اولین موسسه بزرك ملکی در شمیران با کادر مجرب در اموراملاك
خرید و فروش زمین ـ خانه ـ ویلا ـمستقلات و باغات
تلفن۸۴۲۸۵

اطلاعیه
باغ مشجر و باصفای‌حمیدیه
طبق تعهدی که این موسسه در مورد لوله کشی آب آشامیدنی از دو حلقه چاه عمیق برای هر قطعه به خریداران محترم نموده است اینك بقول خود عمل کرده و عملیات‌لوله کشی کلیه اراضی‌حمیدیه واقع درکیلومتر ۱۹ کرج ـ قزوین شروع و در شرف انجام است یکبار دیگر از حسن استقبال خریداران محترم حمیدیه تشکر میکنیم کارهای عمرانی دیگر که مقرر است انجام‌پذیرد طی‌اطلاعیه بعدی بزودی باطلاع مشتریان محترم خواهد رسید .
موسسه ساختمانی وعمران‌غرب
خیابان آیزنهاور خیابان کندی مقابل خیابان‌صالحی جنب ایستگاه اتوبوس ۲۳۵ تلفن ۹٦۰۸۸٦

خوانندگان گرامی
درزندگی امروزی برای هر چیز احتمال ضرر ـ فقدان ونقصان موجود است.
ولی‌آیا هرگز شنیده‌اید که‌ی‌المثل شخصی بگوید زمین من مفقود شده ویامقداری از آن بدلیلی از بین‌رفته‌است؟
ولی مشروط براینکه زمین در محلی خریداری شودکه امتحان خود را در مورد ترقی وانتخاب اکثریت مردم داده‌باشد. ترقی‌سریع و روزافزون قیمت زمین در ناحیه کرج وشهریار توام با گسترش تهران به طرف غرب‌دروضع‌روزموضوعی روشن‌و غیرقابل انکار است.
خرید چشمگیر وقابل توجه‌روزانه‌مردم اززمین های‌ملارد ویلا بهترین دلیل مرغوبیت و برتری این‌منطقه می‌باشد ..

ملاردویلا
واقع در جنوب اتوبان کرج وجنوب‌غربی جاده‌تهران کرج با کمترین فاصله از مرکزشهر دروسعتی بی نظیر وباتاسیسات انحصاری از قبیل خیابان‌بندی بابلوار های زیبامیادین‌وسیع‌ـ درختکاری ـ جدول‌بندی و اسفالت ـ آب لوله کشی وبرق‌ـ بامشاهده عملیات ساختمانی و بارزانترین قیمت نسبت به زمینهای مشابه نصف‌نقدونصف اقساط بدون هیچگونه مخارجی از قبیل حق‌العمل و کمیسیون‌ـ سرویس برای دیدن‌زمین‌آماده است .
نماینده فروش زمینهای ملاردویلا وگلستان سازمان املاك شایسته تلفن ٦۲۷۲۵۷
آدرس محل جدید ـ ازپهلوی اول خیابان آریامهر میدان آریامهر سازمان املاك‌شایسته
آ‌ـ ۱۱۲۵ ۱ـ۲

زمین‌های ارزان
قطعات‌جدیدجاده‌خراسان هرقطعه ۱۲۰ متر متری ۸۵ ریال و قطعات دیگر براسفالت‌متری٦۵تومان نقد و اقساط زمینهای کاروان متری ۲۲ تومان وسیله دیدن‌آماده میدان شاه جنب پاسگاه پلیس دفتر ساختمانی شایسته فرد تلفن ۳۵٦۳۸۷

در خیابان صاحبقرانیه
دوقطعه زمین بمساحت٤٦۸و ۵۳۱ متر مربع واقع در بلوار کیان زیرصاحبقرانیه‌متری۳۵۰ تومان بدون واسطه بفروش میرسد تلفن ـ ۷۷۲٤٤٤
آ‌ـ ۱۵٤٦ ۱ـ۳
رانندگان

اکازیون
۱۱ هکتار زمین در کیلو متر ۳٦ تهران ساوه (رباط کریم) برجاده با قیمت مناسب بفروش میرسد تلفن ۷۷۵۳۹۹

چند قطعه زمین برجاده‌شهریار
بفروش میرسد تلفن ـ ۳۱۲٤۹۸

زمین فروشی
قطعه زمینی خوش قواره ۳۵۰ متر ۱۲ × ۳۰ درشاهرضامقابل خیابان‌قدیم‌شمیران کوی‌تنکابن جنوب‌کوچه فهیمی قطعه پنجم‌را فروشنده‌ایم‌به تلفن ٦٦٤۵۷۱و ۹۵۵۸۹۳ مراجعه شود .
آ‌ـ ۱۳۷۳ ۱ـ٤

زمینهای
ارزان قیمت
جاده خراسان باآب‌وبرق از متری ۳۵۰ ریال الی ٤۵۰ ریال باسندمالکیت بفروش میرسد . میدان شهناز اول خیابان‌اقبال طبقه فوقانی آژانس صداقت . تلفن ۷۵۷۱۲۱

اکازیون
زمین فروشی
زمین محصور دونبش بسیار مرغوب برای مستغلات اوایل ایرانمهر شمالی دارای‌برق‌وآب بمساحت ۳۵۰ متر مربع بدون واسطه مقطوع ۲۱۰ هزارتومان تلفن ۷٦٤۰۸۷

در الهیه شمیران زمین و باغات مشجر برای فروش‌آماده است تلفن ۸۹۱٦۵۱
آ‌ـ۸۷۳۲ ۱ـ۲۰

کنار دریا
زمین بقطعات کوچك و بزرك با آب و برق‌مجاور دریا وسمت جنگل آماده فروش میباشد با تلفن ۸۲۱۸۹۹ و ۸۲۰۹۳۱ دفتر داد وستد مذاکره فرمائید

در منطقه مصفای سعادت آباد
نزدیك پارك وی و متل اوین اراضی ساختمانی تفکیك شده بقطعات ۵۰۰ و ۷۰۰ متری با سند مالکیت بفروش میرسد برای دیدن محل و اطلاع بیشتر با تلفن ٤۰۵۲۵ مذاکره فرمائید

جاده کرج کیلو متر ۱٤ مقابل پمپ بنزین زمین بقطعات ۲۵۰۰متری‌دیوار کشی شده برای منطقه صنعتی آماده‌فروش است بتلفن ۹۵۵۷۱۷ آقای درویش مراجعه شود

زمین باآب‌وبرق
برجاده شهریار بفروش میرسد تلفن ۳۱۲٤۹۸
آ‌ـ۷۵۰٤ ۱ـ۱۰

فروش‌وسرقفلی
مغازه‌واگذاری
دوباب مغازه واقع در تقاطع خیابان ایرانشهر وثریا واگذار میشود . تلفن۸۲۱۱۹۰و۸۲۳۲۲۱

دوباب مغازه بمساحت ۱۰۰متر مربع خیابان تهران‌نو ایستگاه فرودگاه باتلفن برای بانك واگذار میشود تلفن ۷۹۱٦۵۵ و ۷۹۰۲۵٦

واگذاری مغازه .
خیابان پهلوی مابین سینماهای آتلانتیك‌و امپایر تلفن۶۲۵۹۵۹
آ‌ـ٤۵۰۱ ۱ـ۱۵

لاله‌زارنو
مغازه‌های‌ساختمان‌شماره ۳ بنیاد فرهنگی البرزکه مجهز به شوفاژ ـکولرـ برق سه فاز ۱۰۰ آمپر، تلفن وپارکینك میباشند بدون سرقفلی یکجا با بطور جداگانه اجاره داده میشود روزها بتلفنهای: ۳۰۱۳۲۱ و ۳۰۳٤۸۳ مراجعه فرمائید .

قابل توجه فروشندگان لوازم اتومبیل
یك مغازه با طبقه فوقانی و لوازم درسه راه اکباتان‌واگذار میشود تلفن ۷۷٤۰۱۱

دو باب مغازه واقع در تقاطع خیابان ایرانشهر و ثریا واگذار میشود . تلفن۸۲۱۱۹۰و۸۲۳۲۲۱

باطری سازی
یك باطری‌سازی برای فروش و یا شرکت آماده است تلفن ۵٤۳٦٦
آ‌ـ۹۸۲٦ ۱ـ۵

فروش کارخانه
سالن مجهز به برق فشار قوی با دفتر به فروش میرسد ۷۹۰۰۹۰
آ‌ـ٤۷٤۳ ۱ـ۷

قابل توجه خریداران
یك سالن بزرك باد کوراسیون عالی بمساحت ٤۷۰ متر مربع بابرق ۳ فاز و تلفن آب واقع درجاده شمیران دوراهی قلهك (کورش کبیر) شماره ۱۰۰۱ برای‌اجاره یا فروش‌قطعی‌آماده می‌باشد تلفن ۸٦٦۰۸۳مراجعه فرمائید .
آ‌ـ ۱۵۵٤ ۱ـ٦

سالن واگذاری
یك سالن زیر زمین واقع در خیابان تخت طاوس به مساحت ۱۱۰ مترمربع‌باد کوراسیون‌عالی ومجهز با تلفن و بدون تلفن برای‌پیشه های بوتیك‌چلوکبابی تریا . بعلت مسافرت واگذار میشود .
تلفن ۷٦۲۲۱۰ و ۷۷٦۳۲۵
آ‌ـ ۱۵٦٤ ۱ـ۳

فروش سرقفلی و یا ملك
دوباب مغازه با اتاقهای پشت فروخته میشود طالبین میتوانند در صورت تمایل ملك این مغازه‌ها را که ساختمان سه طبقه میباشد بخرند .
نشانی : خیابان شاهرضا روبروی ویلا کاشی ۲٦۳
آ‌ـ ۴۹۳۳ ۱ـ ۲

یکباب زیرزمین بمساحت ۳۵۰ مترودارای شوفاژـ کولر و سرویس مجهز واقع در خیابان پهلوی ـ چهار راه‌امیر اکرم‌واگذار میشود . طالبین به‌مغازه گالری فرانس چهار راه امیر اکرم‌ـ تلفن ٤۰۰۹۵ مراجعه فرمائید

واگذاری مطب
مطب مجهز در شمال شهربا تمام وسایل واگذار میشود عصرها تلفن ٦٦۲۰۸۷
آ‌ـ ۱۵۳٦ ۱ـ۳

مطب واگذاری
در سه‌راه شاه با بهترین شرایط تلفن ٦٦٦۹۸۵

در خیابان تخت جمشید سالن ۱٤۰ متری بدون ستون سرویس چند اطاق آسانسور تهویه مطبوع مجهز تلفن : ٦٦۰۳٤۰

چلوکبابی
چلوکبابی مجهز مشغول بکارباتلفن جهت فروش‌یا معاوضه از ساعت ۸ صبح الی ٦ بعدازظهر تلفن ۷۹۰۱۳٤
آ‌ـ ۱۵۸۹ ۱ـ۵

اطاق واگذاری
۳ اطاق طبقه اول با سرویس کامل واگذار میشود مقابل متروپل‌جنب پیراهن‌دوزی‌ابتکار ویا تلفن ۳۹۱۲۸۹مراجعه‌شود
آ‌ـ ۱٤۰۲ ۱ـ۲

اجاره‌داده‌میش

نیازمندیها

تلفنهای ۳۱۱۲۲۰ـ۳۱۱۲۲۴

خریداری میشود

کوهك کوهك نوعت خر ندار یم گلکار یزدی۹۵۶۶۰۶

دفتر مسعود ۶۳۲۱۳۷
خریدار جنت‌آباد باغ‌فیض کوهك خر گوش‌دره‌وجاده کرج
۱ـ۱۳ آـ ۱۲۶۶

خرید زمینهای افسریه شاه‌آباد شرق نیروی هوائی ۷۹۳۷۰۵
۱ـ۶ آـ۱۵۱۶

کارخانه‌ای حداقل ۱۰۰۰ متر مربع زمین و ۵۰ آمپر برق سه‌فاز خریداری میشود تلفن ۲۲۴۱۶
۱ـ۲ آـ۱۴۹۸

زمینهای
باغستان کرج
خریداریم
دفترسانترال‌آیزنهاور چهارراه جمشید اباد شماره ٦٤ تلفن هـای ٤٠٩٦٤ و ٤٥٨٠٦

اهواز
زمینهای اهواز و خرمشهررا با قیمت خوب خریداریم تلفن ۷۹۴۴۱۸
۱ـ۱۰ آـ۹۶۳

زمینهای هاشمی فوری خریداریم تلفن۶۶۱۳۷۷

زمینهای مبارك آباد را نقدا خریداریم آژانس مهر کاشانی تلفن۷۷۰۲۸۳

دفتر پارس اراضی داخل طرح عباس ابادرا خریدار است تلفن . ۷۶۱۵۵۸

اراضی ام.ام.سی- کلاك تهران بریم ورد آورد چیتگرام ار-اس خریداریم ۴۸۴۶۳

زمینهای جنت آباد باغ فیض پونك حاجی‌آباد را خریداریم تلفن ۹۵۰۵۲۷
۱ـ۷ آـ۱۳۳۳

خریدار زمین‌افسریه ۷۹۳۳۴۶

زمینهای‌افسریه‌خریداریم ۷۹۱۳۵۹

خریدار زمین تهران‌پارس ۷۹۳۰۲۰

خریدار زمین تهران‌پارس ۷۸۱۹۳۶

زمینهای اطراف راه شمیران و خودشمیران را خریداردارید ۳۱۰۱۶۹ و ۳۱۰۱۶۸
۱ـ۲۰ آـ۱۹۶

اراضی شمس‌آباد مجیدیه کاظم‌آباد خریداریم املاك مرمر تلفن ۷۷۲۷۸۷

زمینهای جنت‌آباد باغ فیض پونك حسین‌آباد حسن‌آباد حاجی‌آباد کن کوهك خریداریم ثلاث ۹۷۰۸۱۸
آـ ۸۷۵

ولنجك
علی‌آباد محمودیه خریداریم ۸۹۰۱۵۰ لطفی .

زمین سازمان برنامه و حسن‌آباد دوری‌خریداریم آژانس ویلاتلفن۶۶۱۳۷۷

اراضی دره فتلاق و کسوی مکانیرو سعادت‌آباد خریداریم ۶۲۳۴۰۶

اراضی کردان جاده قزوین جاده کرج خریداروفروشنده‌ایم تلفن ۴۲۳۹۰
۱ـ ۲۶ ۱ـ ۴۲۰

زمینهای تجاری را در هر نقطه تهران وحومه خریدار و فروشنده‌ایم تلفن ۴۲۳۹۰

خرید عباس آباد کوهك جنت‌آباد سرحد آباد ملارد کرج ۶۶۶۲۰۳

زمین کیشا خریداریم تلفن ۶۳۴۲۴۴ هجری

اراضی طرشت لتمال ویسك کن جنت‌آباد باغ فیض کوهك خریداریم ۴۸۴۶۳

اراضی مهرهای فیطریه راخریداریم آژانس یزدی ۸۴۲۸۵

اراضی ملارد سرحدآباد کردان جاده کرج قزوین خریداریم ۴۰۸۲۹

زمینهای‌رعم انه دره فتلاق مکانیر و سعادت‌آباد و جزاد خریدار به بازرگانی جلالی خیابان پهلوی تلفنهای۶۲۶۴۱۱ و ۶۲۴۱۹۳

بنگاههای معاملات املاك

مشاور املاك کیشا خالقر ۶۳۳۹۳۱

بورس املاك شمیران دفتر برانی باغ فردوس ۸۵۲۵۷۵
آـ۱۰۱

خریدار وفروشنده زمین های اتفاق نو مشیریه مسعودیه شهر کاروان خیابانهای ۱۰ متری ۲۰ متری ۳۰ متری وقطعات ۱۲۰ متری به بالا بابرق و آب لوله‌کشی نقد و اقساط ۱۲ ماهه باسند مالکیت آدرس خیابان خراسان شرقی دفتر ساختمانی برادران مقابل ۱۵ متری فرح تلفن : ۳۵۰۳۷۳

بازرگانی پاستور
خانه های مدرن دروس . گلستان و صاحقرانیه در شمیرانات اجاره و یا بفروش میرسد .
تلفن ۸۶۶۱۴۳
۱ـ۱۵ آـ ۱۰۹۱

خرید و فروش و اجاره مستغلات شمال‌شهر ۸۲۷۴۶۶

بورس اراضی سرحدآباد ٤٦٩٥٤

بورس اراضی شمیران.ولنجك اسدآباد املاك نراقی ۸۵۴۸۵
آـ۱۳۹۳

املاك بنك ۶۴۱۶۰۶
مرکز خرید و فروش‌اراضی ونك یوسف‌آباد کوی‌مکانیر
۱ـ۱۲ آـ ۱۰۰۰

دفتر مشاوره
آریا
بورس زمینهای تهران‌و حومه اصفهان و اهواز
تلفن ۴۲۶۸۲

نیازمندیهای اجاره

موسسه امورخارجیان اجاره به‌خارجیان تلفن ۷۵۱۷۸۲

سازمان نیازمندیهای خارجیان خانه شما رااجاره میدهد تلفن ۸۲۸۹۴۰

آپارتمان دو اطاقه باسرویس کامل مورد نیاز است تلفن ۶۲۶۹۹۷

اجاره هرنوع مستغلات خود بخارجیان تلفن ۸۲۳۹۶۴ و ۸۲۹۷۱۳
آـ ۱۱۲۵

برای ساختمان شما

تخلیه
تخلیه چاه فاضل آب با سیستم موتوری ۵۲۵۵۰

کارگاه فنی حداد
لوله‌بازکنی فاضل‌آب
تلفن ۳۱۸۸۹۵
آماده کار در تمام نقاط تهران

حراج در ایران تزئین
کاغذ دیواری هانزا ساخت آلمان و انگلستان متر مربع ۱۰ و ۲۰ و ۵۰ ریال صددرصد قابل شستشو ۷۷۲۹۱۳
آـ۱۴۵۸

تعمیر پرده کرکره فوری با ضمانت تلفن ۳۱۵۶۸۰

تعمیرات‌ساختمان تلفن۹۵۳۵۰۴
۱ـ۳ آـ ۱۵۴۸

کاشی
سرامیک تهران نقش
سازنده مرغوبترین سرامیك با فرم و رنگهای مختلف خیابان حضرت‌عبدالعظم‌خیابان فرح‌آباد سرای حاج حسعلی
تلفن ۲۷۱۶۴

سازمان نوسازی
خرید همه‌گونه مصالح ساختمانی کهنه اعم از درب و پنجره تیرآهن و چوب ولوازم مربوطه تخریب ساختمان های کلنگی و خاك برداری درمدت کوتاه تلفن ۵۸۱۴۱۹ و۵۳۱۲۵ و ۵۴۶۰۲
آـ۱۵۱۴

کاغذ دیواری باقساط کاغذ دیواری و نقاشی ساختمان باقساط تلفن ۷۸۱۹۷۷

تزئینات‌ساختمان‌باقساط پرده پارچه - کاغذ دیواری پرده کرکره به اقساط تلفن ۳۱۵۶۸۰

MISCHLER
میشلر
سرما گرما ونورا کرکره چوبی میشلر عوض‌میکند. پرده چوبی میشلر در عین زیبائی درمقابل‌سرقت‌مقاوم بوده و بصورت حفاظ قفل خواهد شد

BW
پارکت
فرش چوبی ایران‌ساختمان شما جلوه خاصی‌میبخشد روی‌پارکت BW آتش‌سگار جوهر اسید و سایر مواد شیمیائی اثر ندارد
نمایشگاه‌پارکت BW ویرده کرکره میشلر خیابان شاه‌رضا کوچه فتوحی
تلفنهای :
۶۶۹۳۹۰ - ۶۶۰۳۰۷ .
۶۶۹۵۹۶

لوله‌بازکنی
شهناز وشرق۷۵۳۷۶۶
شمیرانات ۸۵۳۱۶

لوله‌بازکنی فاضل‌آب
سرویس منظم مسعود
بلوار تلفن ۶۶۴۴۸۵

لوله‌بازکنی فاضل‌آب
دمادم دولت تلفن: ۸۲۷۴۰۸

رفع گرفتگی هرنوع لوله‌ساختمانی
بادستگاه ژتراکم‌هوا-تلفن ۷۸۷۲۷

لوله‌بازکنی فاضل‌آب
مقدم: ۶۶۵۳۷۴

لوله‌بازکنی فاضل‌آب
جنرال
۷۹۶۱۵۱

معاملات پول

پول موجود
پول شرطی موجود ۸۲۲۶۵۹

پول۵ر۱ ساهی۶۲۴۸۷۳

ازیك میلیون ریال‌به‌بالا موجود پاکپور ۶۶۴۶۱۸

پول نومانی دوشاهی همیشه موجود۸۲۸۰۹۰

پول شرطی باسود بانکی برای خانه و مستغلات موجود ۴۸۴۶۳

خانه پول فرح شمالی
مرکز معاملات پول تهران - ۷۷۱۳۸۸

وام در مقابل تلفن و قبوض فرش ۶۶۳۱۳۰

وام درمقابل تلفن واتومبیل ۳۰۳۲۳۶

۳ میلیون ریال اصل و بهره بمدت۶سال موجود پاکپور ۶۶۴۶۱۸

وام در مقابل تلفن و قبوض فرش ۶۶۳۱۳۰

پول مورد نیاز
پول‌نیازمندیم ۸۲۶۲۳۰

پول شرطی جهت شمال شهر در مقابل خانه و مستغلات نیازمندیم ۴۰۸۲۹

پول بادرآمد تضمین شده مورد نیاز است ۲۷۹۴۳

فروشنده‌تلفن

خرید وفروش هر نوع شماره تلفن به تلفن - ۸۲۰۸۴۱

قبوض

خریدار قبوض اصلاحات ۶۶۴۶۱۸

بدون مراجعه‌از محل کار یا منزلتان تلفن کنید ۳ ساعته قبض فرش‌شمارا خواهیم خرید اردهالی خریدار و فروشنده‌فرش های نو و کهنه اول‌بازار کفاشها تلفن ۲۳۴۸۲

مژده مژده
فرش کهنه‌ونو صادراتی وقبوض بانك کارگشائی را موسسه ۱۱۱ واقع‌در بهارستان جنب قنادی یاس خریداری مینماید تلفن ۳۹۱۵۰۰

استخدام

مشاور بیمه
۱ـ آیا پرانرژی -فعال- خوش لباس-تحصیلکرده هستید ؟
۲ـ آیا مایلید روزی ده ساعت کار کنید و ماهیانه ۸۰۰۰۰ ریال حقوق ثابت و پورسانت دریافت نمائید ؟
۳ـآیا سن‌شماحدودسی‌سال یابالاتر است ؟
چنانچه بسئوالات فوق صددرصد پاسخ مثبت میدهیدو میخواهید درآمد سرشار و حرفه‌ای بی‌نظیر داشته باشیدبه ما رجوع کنید .
وشما خانم و آقای کارمند چنانچه شاغل و بازنشسته نیز میباشید میتوانید با ماهمکاری فرمائید .
نشانی : مرکز نمایندگی امین - خیابان‌روزولت چهارراه تخت‌جمشید جنب تریا قناری - کوچه هدایت شماره ۸۳
۱ـ۶ آـ۱۵۰۱

گروه فرهنگی اندیش
برای آموزش فن منشیگری و سمپر استخدام به عده‌ای دختر دیپلمه که زبان انگلیسی نیز بدانند نیازمند است تلفن ۷۵۲۴۹۰
۱ـ۱۰ آـ۹۱۸

دکتر داروساز تمام وقت برای شهرستان مورد نیاز است ۳۱۶۴۵۰
۱ـ۲۶ آـ ۱۱۲۷

یك دوشیزه و یك مرد آراسته و خوش‌بیان که‌تسلط در فروشندگی‌داشته باشدجهت یك بوتیك موردنیاز است لطف با تلفن ۶۲۵۲۳۷ تماس‌بگیرید
۱ـ۷ آـ ۱۴۲۸

کارخانه صنعتی استاد احتیاج
به تعدای کارگر استاد کار درجه یك‌که آشنائی کامل بساخت لوازمات اداری‌ازقبیل‌غیر تحریر- فایل کابینت - لوازمات بیمارستانی داشته‌باشند استخدام‌مینمایدفردوسی شمالی مقابل خیابان کوشك پلاك ۷۷

خیاط زن
برای کارگاه زنانه دوزی‌در شمیران نیازمندیم ۸۹۱۶۶۵
۱ـ۶ آـ۱۴۸۹

مدیر ونماینده فروش کمپانی فنسی
به یك نفر دوشیزه یا بانو برای مدیریت فروش و ده نفر دوشیزه‌یا بانوی نماینده‌فروش با حقوق و مزایای مکفی تمام روز نیازمنداست . بین‌چهارراه پهلوی و امیراکرم جنب کوچه بهرامی ساختمان شرکاه طبقه دوم شماره ٦ تلفن ٦٦٦٨٣٣
۱ـ٥ آـ١٤٤٦

یکنفر مستخدم آشنا به آشپزی که‌بتواندانگلیسی صحبت کند مورد نیاز است تلفن ٤٨٥٦٣ قبل ازظهر

پرستار
بیك نفر بانو پرستار ۳۰ تا ۵۰ ساله که بتواند خدمتگذار خوبی برای یك زن و شوهر و یك بچه باشد نیازمندیم لطفا از ساعت ۵ تا ۷ بعد از ظهر به‌تلفن۷۷۲۵۶۷مراجعه فرمائید
۱ـ۵ آـ۹۹۸۶

خانمهاو آقایان تحصیل‌کرده‌ای که مایل به یافتن شغل آزادو آبرومند و پردرآمدی هستند برای فعالیت در رشته بیمه‌عمر به شرکت سهامی بیمه‌امید - قسمت بیمه عمر - شماره۴۶۱ شاهرضا مقابل فرصت مراجعه فرمایند .
۱ـ۸ آـ۸۴۶۶

پرستار
با سابقه که بتواندزبان‌انگلیسی صحبت نماید برای نگهداری طفل۸ ساله با حقوق خوب‌مورد نیاز است داوطلب لطفا باتلفن ۳۱۶۸۴۵ تماس حاصل‌نماید .
۱ـ۶ آـ ۳۸۱۹

تدریس زبان انگلیسی
۱ـ نیروی هوائی شاهشاهی برای تدریس زبان انگلیسی‌در کلاسهای‌جدید به تعدادی‌معلم زبان احتیاج دارد .
۲ـ ساعات تدریس روزانه شش ساعت در دو شیفت از ساعت ۰۷ الی - ۱۳ و بعداز ظهرها از ساعت ۱۳٫۳۰ الی ۱۹٫۳۰ خواهد بودانتخاب‌شیفت صبح و بعدازظهر باختیار داوطلبان خواهد بود .
۳ـ حق‌التدریس معلمین از ساعتی ۲۵۰ ریال شروع و تا ۳۰۰ ریال افزایش‌خواهدیافت.
٤ـ از متقاضیان محترم خواهشمند است ازتاریخ نشر این آگهی بمرکز آموزشهای هوائی ایرنیرو واقع در جاده تهران‌نو ایستگاه فرودگاه مراجعه ومذاکره نمایند .
نیروی هوائی‌شاهنشاهی

آگهی استخدام
یك شرکت معتبر با حقوق مکفی‌و شرایط‌استخدامی کامل و برای خدمت در جنوب به تعدادی کارمند که به زبان انگلیسی تسلط داشته ودارای برك معافیت و یا خاتمه‌خدمت وظیفه عمومی باشند بشرح زیر نیاز دارد :
سرپرست انبار و یا کالا با تحصیلات دیپلم متوسطه و تجربه کامل در امور انبارداری ماشین‌آلات و ابزار مربوط به وسائط سبك و سنگین .
یکنفر دیپلمه فنی با ۵ سال تجربه در تعمیرات وسائل تهویه و یخچال .
یکنفر دیپلمه فنی با ۵الی ۱۰ سال تجربه در مکانیك وسائل فنی .
یکنفر دیپلمه فنی با ۵الی ۱۰ سال تجربه در امور فنی الکتریسیته .
حداکثر سن ٤٠ سال .
متقاضیان میتوانند تقاضا و درصورت امکان فتوکپی مدارك تحصیلی و سوابق کار خود را به صندوق پستی شماره۳۳٤۲ تهران ارسال فرمایند
آـ٤٦٨٣ ۱ـ۳

استخدام کارگر زن
یکی از موسسات تولیدی تعدادی کارگر زن که سن آنها بین ۲۰ تا ٤٠ سال‌باشد و حداقل دارای مدرك چهارم ابتدائی باشد استخدام‌مینماید. داوطلبان می‌توانند همه روزه بین ساعت ۳ تا ۵ بعد از ظهر به‌خیابان آیزنهاور چهارراه خوش کوچه برق شهاب‌شماره ۱ مراجعه نمایند .

کانون هنری پاترا
(پاترافیلم) عده‌ای خانم و آقا خوش‌تیپ جهت هنرپیشگی برای شرکت در فیلم سینمائی میپذیرد علاقمندان همه روزه‌از ساعت ۱۰ صبح الی ۸ بعداز ظهر مراجعه نمایند . احمد کاشانی کارگردان تئاتروسینما دروازه دولت روبروی‌پمپ‌بنزین کوچه حمیدالدوله‌تلفن۳۱٤٥۳۹

اف.اف
به یکنفر بانو یا دوشیزه که به ماشین نویسی فارسی و بایگانی تسلط کامل داشته باشند بطور تمام وقت نیازمند است داوطلبان میتوانند با همراه داشتن یك قطعه عکس و رونوشت شناسنامه‌همه‌روزه‌صبحها از ساعت ۱۰ تا ۱۲ و بعد ازظهر از ساعت ۵ تا ۷ به شرکت نارورحیابان روزولت‌میدان۲۵شهریور ساختمان منوچهری مراجعه فرمایند.۱ـ۱٤۷۵

یك‌نقشه کش‌با سابقه جهت کاردر خارج تهران مورد نیازاست متعاضیان با تلفن ۸۲۲۷۰۸ تماس حاصل نمایند .

شرکت سهامی تولیددارو افراد واجد سرایط‌زیرین را بدون مانع قانونی استخدام باشد با حقوق ومزایای مکفی استخدام میکند .
۱ـ لیسانسیه علوم اداری یا بازرگانی مرد
۲ـ پانچیست زن با تحصیلات حدود دیپلم و حداقل یکسال سابقه کار
۳ـ ماشین چی ماشین ملخی نیم ورقی
٤ـمبتدی ماشین‌یك‌ورقی
۵ـ مبتدی ماشین‌برش وپا
٦ـ مبتدی ماشین‌قوطی چسبانی
داوطلبان میتوانندجهت کسب اطلاعات بیشترهمه روزه از ساعت ۱۳ الی۱۵ به کارگزینی این شرکت واقع در خیابان نادری چهار راه‌یوسف آبادپلاك ۲٤۷ مراجعه فرمائید

به یکنفر بانوی باتجربه در امور پرستاری بطور شبانه‌روزی‌جهت‌پرستاری نوزاد در یك خانواده ایرانی باحقوق مکفی احتیاج‌فوری‌است‌داوطلبان میتوانند همه روزه از ساعت ۱۲ الی ۱۵ به خیابان نادری چهار راه یوسف آباد پلاك ۲٤۹ مراجعه فرمایند

بچندنفر دوشیزه یابانو آشنا بزبان انگلیسی برای تصدی فروش مطبوعات‌درهتل‌نیازمندیم خیابان شمیران- سیدخندان - ساختمان لمی - دفتر مطبوعات
۱ـ۲ آـ ۹۸۷۰

SITUATION VACANT
COMPETENT secretary, with full command of English, required. Please contact the Personnel Department, Royal Tehran Hilton.

یك جوان دیپلمه که اطلاعات ماشین‌نویسی فارسی ودفترداری داشته باشد تمام روز استخدام میشود واجدین شرایط بتلفن ۸۲٤۹٦۰ مراجعه فرمایند .
۱ـ۳ آـ ۱۵٦۷

شرکت سهامی کارخانه‌های صنعتی آزمایش استخدام‌میکند
۱ـ مهندس الکترونیك با سابقه ۵ سال کار
۲ـ کارگر ماشین کارنجاری باسابقه دوسال کار .
۳ـ کارگر پیستوله کار با سابقه دوسال کار
داوطلبین به کارگزینی کارخانه های صنعتی آزمایش واقع در کیلومتر ۱۲ جاده آبعلی سه راه آزمایش مراجعه فرمایند .
۱ـ۲ آـ ۱۰۰٦٦

شرکت ایران - کامپساکس
به یك مهندس جوان راه و ساختمان فارغ‌التحصیل یکی‌از دانشگاههای معتبر که دارای حداقل سه سال تجربه بوده و بازبان انگلیسی آشنائی‌داشته باشد بعنوان مهندس‌مقیم برای راه کرمان بندرعباس نیاز دارد بواجدین شرایط‌حقوق‌ومزایای مکفی پرداخت خواهد گردید.
نشانی : خیابان عباس‌آباد، خیابان پاکستان پشت پمپ بنزین خیابان دوم شماره ٦٦
۱ـ٤ آـ ۱۰۰٦۲

مصحح باسابقه‌کتاب‌فورا نیازمندیم . خیابان شاه چهار راه کاخ ساختمان صبوحی‌طبقه‌چهارم‌ساعت چهار الی ۹ بعد از ظهر
۱ـ۳ آـ۱٤۸٤

به چند نفر نماینده‌علمی با سابقه و شرایط ذیل مورد احتیاج میباشد
۱ـ سابقه کار در امور ویزتوری داروئی داشته باشند .
۲ـ حداقل‌مدرك تحصیلی دیپلم متوسطه
۳ـمعافیت‌دائم نظام‌وظیفه واجدین شرایط همه‌روزه به خیابان ویلای شمالی جنب‌کلیسای‌ارامنه‌شماره ۳٤۵ طبقه چهارم مراجعه فرمائید

به چند نفر کارگر نصب کولر و سرویس کار آبگرمکن نیازمندیم تلفن ۷۹٦۱۵۱
آـ ۱۵۰٦

تزئینات M.R
بچندنفر بازاریاب مرد نیازمند است شاهرضا نبش سعدی شمالی جنب آموزشگاه وحید.
آـ ۱۵۹۸

تعدادی آقا یاخانم‌باشرایط زیر جهت همکاری با درآمد ماهیانه ۵۰۰۰ یال دعوت میشود
۱ـ حداقل معلومات ششم ابتدائی .
۲ـ سن از ۲۵ به بالا .
۳ـ تضمین حداقل٦ماه‌کار.
خیابان ری مقابل بازارچه نایب‌السلطنه دفترآذر مراجعه ۸تا۱۲ .
۱ـ۳ آـ ۱۵۹۰

دکترس
یکنفر خانم دکتر متخصص بیماریهای زنان با پروانه دائم بعدازظهرها نیازمندیم تلفن - ۷۵۵۹۳۷
۱ـ۲ آـ ۱۵٦۰

پرستار با تجربه وباسوادبرای سرپرستی دو کودك شش و سه ساله مورد نیاز است ازساعت ٦ الی ۱۰ بعدازظهر با تلفن ۸۲۹۹۹۵
آـ ٤۰۹۷

سازمان بنگاه‌ترجمه‌ونشرکتاب جهت تکمیل دادر نمایندگی فروش بتعدادی جوان تحصیل کرده و فعال از دیپلم به بالا نیازمند است کسانیکه در امر فروش تجربه داشته باشند مقدمه متقاضیان روز دوشنبه ۲۷ر۲ر۵۰ ساعت ۹ـ۱۲ صبحو ۵ـ۷ بعدازظهر به آدرس ذیل مراجعه نمایند . خیابان سپهبد زاهدی چهارراه تخت جمشید ساختمان ۱۰۲ طبقه پنجم .
۱ـ۲ آـ ۱۵٦۰

نئون فاز
بچند نفر کارگرپلاستیك ساز ومونتاژ درجه یك نیازمند است . آدرس : خیابان جامی اول خیابان پارس پلاك ۱۸

فقط برای داوطلبان استخدام
مجانی - مجانی
۳۰ نفر خانم و آقای داوطلب اول هر روز میتوانند فقط با ده تومان ورودیه‌به جای ۱۵۰ تومان شهریه دوره کامل ماشین‌نویسی فارسی بالاتین
یا با ۲۰ تومان ورودیه بجای ٦۰۰ تومان شهریه دوره‌کامل دفترداری‌دوبل وحسابداری عالی
بابا ٤۰ تومان ورودیه بجای ۹۰۰ تومان شهریه دوره‌کامل‌سکرتری (منشیگری) را گذرانده باخذ دیپلم نائل شوند . آموزشگاه بازرگانی اقتصاد میدان فردوسی تلفن های ۸۲۸۳۸۷ - ۸۲۸۳۳٦

شرکت‌سهامی کارخانجات اتومبیل سازی سیترونن استخدام مینماید
تعدادی سیمکش اتومبیل‌وارد به امور سیم‌کشی جاده کرج کیلومتر ۲۲ (چیت‌گر) از ساعت ۸ صبح الی ٤ بعدازظهر
۱ـ۲ آـ ۱۵۷۷

۱۵ نفر دیپلمه
پس‌از دیدن یکدوره کارآموزی یکماهه حسابداری و دفترداری دوبل مشغول بکار خواهند شد تلفن ۳۱۵۰٤۰
۱ـ۵ آـ ۱۵۷۵

آگهی استخدام راهنما
وزارت فرهنك و هنر برای راهنمائی میهمانان شرکت کننده در جشن بیست‌وپنجمین سده بنیادگذاری شاهنشاهی ایران تعداد ۳۰ تن با شرایط زیر انتخاب مینماید که ۱۵تن اول با حقوق مکفی استخدام میشوند و ۱۵ تن دوم با عقد قرارداد بمدت ۲ ماه برای‌منظور فوق مشغول بکار خواهند شد:
۱ـ حداقل تحصیلات دیپلم کامل متوسطه .
« لیسانسیه های تاریخ و جغرافیا -باستان شناسی - علوم اجتماعی وادبیات فارسی- حق تقدم دارند » .
۲ـ تسلط کامل به یکی اززبانهای خارجی .
۳ـ موفقیت در آزمایش کتبی ومصاحبه .
٤ـشرکت در کلاس‌مربوطه بمدت ۷ هفته که ۲ هفته برای بازدید از آثار باستانی واماکن تاریخی و موزه‌ها در مسافرت خواهد بود .
« اشخاصی که‌کلاس‌آموزش جهانگردی‌سازمان‌جلب‌سیاحان رادیده و دارای شرایط فوق باشند حق تقدم دارند»
متقاضیان برای ثبت نام و کسب اطلاعات بیشتر میتوانند تاپایان وقت اداری روز ۲۰ - خرداد ماه ۵۰ به اداره کل موزه‌ها و حفظ بناهای تاریخی واقع در (خیابان‌قوام‌السلطنه) ساختمان موزه ایران باستان مراجعه نمایند .
در مورد کسانیکه‌به‌استخدام دائمی وزارت فرهنك و هنر برگزیده میشوند حداکثر سن بایستی ۳۵ سال و دارای برك پایان خدمت وظیفه عمومی باشند .
وزارت‌فرهنك‌وهنر.
۱ـ۸ آـ ۱۰۳۲۰

جویای کار

فرصت مناسب
با تجربه کافی و تحصیلات عالیه آماده سرپرستی کارهای حقوقی مستغلاتی خانوادگی ویا مباشرت املاك میباشد لطفا براهنمای شماره ٦۰۷ اطلاعات تلفن ۳۱۱۲۳۱ مراجعه‌فرمائید.
۱ـ۲ آـ ٤٦۹۱

مترجم آلمانی
جوانی که ۱۲ سال ساکن آلمان بوده برای کار ترجمه تمام وقت جویای کار است تلفن٦٦۳٤۳۲ شیرزاد
آـ ۱۵۳۷

دیپلمه منشی‌گری
جویای کار است‌تلفن۳۱۵۰٤۰
آـ ۱۵۷۵

جوانی ۳۷ ساله با ۲۲ سال سابقهٔ آشپزی در خانواده ویا موسسات جویای کار تلفن - ۳۱۱۲۳۱ راهنمای ٦۱۲اطلاعات
۱ـ۲ آـ ۵۰٤۳

راننده با گواهینامه دوشخصی باسواد و ضامن جویای کار تلفن ٤۵۱۵۳
آـ ٤۹۲۵۰

جوانی مجرد ۳۵ساله‌آشپز جویای کاراست ٦۳٤۲۹۹
۱ـ۲ آـ ٤۹۸۷

راننده دوهمگانی با ده سال سابقه متاهل جویای کار است راهنمای ٦۱۱ روزنامه اطلاعات تلفن ۳۱۱۲۳۱
۱ـ۲ آـ ٤۹۸۹

جوانی ۲٤ ساله دارای دیپلم طبیعی و برك پایان خدمت سپاهیگری و تصدیق رانندگی آشنا به فن ماشین‌نویسی حساب‌داری و دفترداری دوبل وبرای تمام وقت‌درتهران‌جویای کار است از ساعت ۵ تا ٦ تلفن ۷۵۹۷۳۱ تماس‌بگیرند
۱ـ۲ آـ ۱۵۵۱

دوشیزه‌ای بادیپلمه کامل متوسطه و تسلط کامل به ماشین نویسی فارسی ولاتین ووارد بامور بانکی وبایگانی و دفترداری عصرها آماده کاراست راهنمای ٦۱۰ تلفن ۳۱۱۲۳۱
۱ـ۲ آـ ٤۹۰۱

گمشده

دسته چك حساب جاری‌بانك سپه از شماره ۵۷۹۷٦۵ الی ۵۷۹۷۷۵ مفقود گردیده است واز درجه اعتبار ساقط میباشد.

دسته چکی سفید بشماره‌حساب ۱٤۰ از شماره ۸۱۱۱۰٤ تا ۸۱۱۱۲۵ بانك صادرات شعبه فلکه چهارم شهر خزانه بنام صفر سلمانی مفقود گردیده و ازدرجه اعتبار ساقط است .

دسته چك حاوی‌ده‌برك‌چك‌از شماره حساب ۲۸۷۸ بنام ولی رضائی‌نویسی‌درتاریخ۲٤ر۲ر۵۰ مفقود شده برگهای چك اول‌و دوم هریك بمبلغ ۱۰۰۰۰ ریال امضاء شده وبدون تاریخ و دومی بمبلغ ٦۰۰۰ ریال بانك بیمه بازرگانان شعبه نازی‌آباد بوده وازدرجه اعتبار ساقط است .

برنامه‌سینماها

* ماجراجویان - رنگی - کندیس‌برگن - ارنست بورگناین
دیاموند (۸۲۸٤۰۰) ۱۱- ۲٫٤۵- ۶٫۱۵- ۹٫٤۵
* بریستانا - رنگی - کاترین دونوو- فرانکونرو
شهر قصه (٦۲۷۲۹۰) ۱۱- ۲-٤-٦-۸-۱۰
* درتابش آفتاب یونان - رنگی - آنتونی کوئین
امپایر (٦۲۳۹٤۲) ۱۱٫۱۵- ۳٫۱۵-۳۰-۵٫۳۰- ۷٫۳۰- ۹٫٤۵
* پشیمانها - رنگی- بریژیت باردو -آنی ژیراردو
دیاموند (۸۲۸٤۰۰) ۱۱٫۱۵- ۳٫۳۰ - ۵٫۳۰- ۷٫۳۰- ۹٫٤۵
* دختری در سوپ‌من -رنگی- پیترسلرز- گلدی‌هان
شهرفرنك (٦۲۷٦۲۸) ۱۱٫۱۵- ۳-۵٫۱۵- ۷٫۳۰- ۹٫٤۵
* زیبای‌می‌سی‌سی‌پی-رنگی-ژان‌پل‌بلموندو
رادیوسیتی (٤۳۳۲۰) ۱۱٫۳۰ - ۳٫۳۰ - ۵٫۳۰- ۷٫۳۰- ۹٫۳۰
* فرمان گمشده - رنگی-آلن‌دلون - آنتونی کوئین
سانترال (٤۸٦۸٦) نیاگارا (٦٦۵۳۰۷) ۱۱٫۳۰- ۲- ۳۰٫٤- ۷- ۹٫۳۰
متروپل (۳۱۹٤۱۰) ۳۰٫۱۰- ۱- ۳٫۳۰ - ٦- ۸٫۳۰
ب.ب (٦٦۹٦٤۱) ۱۱-۲٫۳۰-۵-۷٫۳۰-۱۰
سینه‌موند (٤۸۳۲۲) ۴۵٫۱۰-۱٫۳۰۰- ٤- ٦٫۳۰- ۹
دراپویون‌ونك (٦۲۲۵۵۷) ۸- ۳۰٫۱۰
* امید بزرك سفید - رنگی- جین‌الکساندر
کاپری (٤۸٤۰۱) ۱۱- ۳- ۵- ۷- ۹
تاج (۳۱۳۸٦٤) ۱۵٫۱۰- ۱۵٫۱۲-۱۵٫۲- ۱۵٫٤- ٦٫۱۵- ۸٫۱۵- ۱۰٫۱۵
پولیدور (٤۲٦۳۱) ۳۰٫۱۱-۳۰٫۳- ۵٫۳۰- ۷٫۳۰- ۹٫٤۵
سیلورسیتی (۸٦۱۲۰۵) ۳۰٫۱۰- ۳۰٫۲- ۳۰٫٤- ٦٫۳۰- ۸٫۳۰
* دلار سوراخ شده - رنگی-مونتگمری‌وود
دنیا (۳۹۳۸۱۲) ۹- ۱۱- ۱- ۳- ۵- ۷- ۹
* سه‌قاپ - ملك‌مطیعی- مفید- شیراندامی
همای (۳۱۱٦٦۹) ۱۰- ۱۲- ۲- ۱۵٫٤ - ٦٫۱۵- ۸٫۳۰
رکس (۳۱۵۲۹۳) ۳۰٫۱۰- ۳۰٫۲- ۳۰٫٤- ٦٫٤۵- ۸٫٤۵
ژاله (۳۰٤۱۲۰) ۱۰- ۱۲- ۱۵٫۲- ۳۰٫٤- ٦٫٤۵- ۹
باسارگاد(۷۹۲۷۸۲) چرخ‌وفلك (۹۵۰۵۵۸) توسکا (۵۸۵٤٤) ۹ - ۱۵٫۱۱ - ۳۰٫۱ - ۳٫٤۵- ٦- ۸٫۱۵
رنگین کمان (۷۵٦۷٦۰) ۱۵٫۹- ۳۰٫۱۱- ۴۵٫۱- ٤- ۱۵٫٦- ۸٫۳۰
نپتون (۷٦۰۱۳٦) لیدو (۹۵۱۲۸۲) شرق (۵٤۰۲٤) شهوند (۳۵٤۰٤۰) ۱۰-۱۵٫۱۲- ۳۰٫۲- ٤۵٫٤- ۷- ۹٫۱۵
آسیا (٤۲۹۰۹) رویال (٤۹۷۸۵) ۴۵٫۱۰- ۱- ۱۵٫۳- ۳۰٫۵- ٤۵٫۷- ۱۰
المپیا(۹۵٦۷۹٦) فیروزه (۷۵۷٦٦۹)٤۵٫۹- ۱۲- ۱۵٫۲- ۳۰٫٤- ٤۵٫٦- ۹
گلدیس (٦۲۸۷۱۳) ۲- ٤- ٦- ۸
* درشکه‌چی - شهلا-کریمی -اسداللهی
کسری (۸۲٦۹۳۹)۳۰٫۱۰-۲-٤-٦-۸-۱۰
مهتاب (٤۷۷۷۷) ۱۱- ۳- ۵- ۷- ۹٫۱۵
* گاو انتظامی - نصیریان - مشایخی
ایفل (۳۱۱٤۷۷) ۱۰- ۱۲- ۲- ٤- ٦- ۸- ۱۰
* سیاره‌وحشی‌ها- رنگی- چارلتون‌هستون
بولوار (٦٦۰۲۹۲) ۱۱- ۲- ٤- ٦-۸- ۱۰
* چه شیرین ، چه شیطون - رنگی - کارول‌بیگر
ریولی (۷۵۷۷۷۷) ۱۱- ۳٫۳۰ - ۵٫۳۰ - ۷٫۳۰- ۹٫۳۰
* در تعقیب خوشبختی - رنگی -مایکل سارازین
آتلانتیك (٦۲۷۱۷۱) ۱۱٫۳۰ - ۳٫۳۰ - ۵٫۳۰- ۷٫۳۰- ۹٫۳۰
* دختر رایان - رنگی - ۷۰ میلیمتری- رابرت میچام
پارامونت (٤۸۳۲۱) ۱۰- ۱٫٤۵- ۵٫۳۰- ۹٫۱۵
* شوهر پاستوریزه - وحدت- ارحام‌صدر - شیلا
اونیورسال (٦٦٦۹۵۳) ۱۰٫۳۰- ۱۲٫٤۵ - ۳- ۵٫۱۵- ۷٫۳۰- ۹٫٤۵
پاسیفیك (۷۵۳۳۱۱) ۱۱- ۱- ۳- ۵- ۷- ۹
میامی (۷۵٤۳۲۹) ۱۰٫۳۰-۱۰٫۳۰-۱۲٫۳۰-۲٫٤۵- ۵- ۷٫۱۵- ۹٫۳۰
آستارا (۸٤۰۲۲) ۱۰٫۳۰- ۱۰٫۳۰- ۲٫۳۰

مسابقات بین‌المللی تنیس حرفه‌ای جام آریامهر

«ریسن» و «الکساندر» چهره های برگزیده دیدار سرنوشت

شکست آرتوراش از حریف جوان استرالیائیش بزرگترین حادثه نیمه نهائی بود

تونی روش وجان نیوکامب در بازی نهائی دوبل مقابل رافلز و کارمایکل

دوره نیمه نهائی مسابقات بین‌المللی جام آریامهر دیروز در باشگاه ورزشی شاهنشاهی ادامه یافت و درنتیجه درقسمت انفرادی «ریسن ـ والکساندر» باشکست‌دادن حریفان نیرومندخود نیوکامب واش ، به فینال رسیدند . در قسمت دوبل نیز کارمایکل ورافلزازیک سو و «نیوکامب ـ روش» از سوی‌دیگر ، رقبای خود را شکست دادند و امروز بازی نهائی را برگزار خواهند کرد .

*** نیوکامب متوقف شد**

مارتی‌ریسن تنیس‌باز جوان و نیرومند امریکائی در اولین بازی انفرادی در نیمه نهائی باجان ـ نیوکامب روبرو شد نیوکامب که در جمع مسابقات بین‌المللی انجام شده در سال‌جاری ،از نظر امتیاز مقام اول را دارا است در تهران نیز باشکست دادن پازارل وتونی روش نظر ها رابسوی خود جلب کرده بود ، بازی‌درخشان او در مسابقات گذشته موجب شده بود که بیشتر ناظران . شانس او را بیش از حریف امریکائیش بدانند و درواقع اگر سرویس های عالی و جالب‌ریسن بیاریش‌نمیامد نیوکامب میتوانست سدی برای راه یافتن‌او به‌مسابقه‌نهائی باشد اما این‌مرتبه نیز او چون مسابقه بین‌المللی «روت‌من» لندن‌برنیوکامب‌پیروز شد وقهرمان استرالیائی را حذف کرد.

ریسن با سرویسهای عالی خود بازی‌را آغازکرد وهرچند نیوکامب موفق به‌مقابله بااین سرویسها شد امانوپ را چنان بزمین حریف‌می‌فرستاد که او میتوانست حملات خوب داشته باشد و از این روگیم بسود ریسن خاتمه یافت ، اندکی سستی نیوکامب درگیم دوم وبازی خوب ریسن نتیجه این گیم را به نفع قهرمان امریکائی ثبت کرد و بعد نتیجه ۰ـ۳ بسود ریسن‌بود. بود .

در چهارمین گیم ، نیوکامب‌زمانی ازآن حالت رخوت بیرون آمدکه امتیاز ها چهار برابر شد چندین بار سرویس شدو مرتبا دوتنیس‌باز مساوی شدند تا سرانجام نیوکامب توانست دو مرتبه متوالی امتیاز بگیرد و نتیجه ۱ـ۳ شد ، گیم بعدی را نیز ریسن با بهتری‌مطلق و به‌لطف سرویس های‌عالی خود، بدون اینکه اجازه دهد نیوکامب امتیازی بدست آورد، خاتمه‌یافت. درگیم ششم باردیگر طرفین در امتیاز «٤» برابر شدند بازی تا بدست آمدن نتیجه نهائی ادامه یافت و در چهارمین مرتبه تکرار سرویس نیوکامب موفق شد .

هنگامی که نتیجه به ۲ـ۵ رسید نیوکامب بازی درخشانی ارائه کرد و توانست ضمن نمایشی‌جالب باسرویس های خوب و بازی عالی گیم را ببرد ولی این آخرین درخشش او در این ست محسوب میشد چرا که گیم بعدی راباخت و درنتیجه ست (۳ـ٦) بسود الکساندر خاتمه یافت .

از آغاز ست دوم نیوکامب نشان داد که قصد ندارد اجازه دهد حریف امریکائیش بسادگی بازی را ببرد . گیم اول بسود اوخاتمه یافت اما ریسن با سرویس های عالی خود کوچک ترین شانسی برای قهرمان استرالیائی باقی نگذاشت . دو تنیس‌بازرقابتی بسیار فشرده داشتند و هریك سرویس را بدست می آورد سعی میکرد آنرا بسود خود خاتمه‌دهد. نتیجه مرتبا مساوی‌میشد . نخست ۲ـ۲ و بعد ۳ـ۳، گیم هفتم اوج درخشش نیوکامب درست دوم‌بود واوبابازی عالی خود که در گیم بعدی نیز ادامه یافت امیدوارتر بنظر میرسید اما باردیگر سرویسهای‌ریسن بکمك او آمد و نتیجه مساوی شد ، هنگامی که امتیازات به ٦ـ٦ رسید ، تك‌گیم موسوم به « تای‌ـبرك» انجام شد، نخست نیوکامب جلو افتاد ولی در امتیاز ٤ متوقف شد وریسن‌به ۷ رسید ودرنتیجه‌قهرمان‌امریکائی به بازی‌نهائی راه یافت ونیوکامب در نیمه نهائی متوقف شد .

*** دیدار دوبل**

همزمان با مسابقه انفرادی « نیوکامب ـ ریسن » در زمین شماره یك ، بازی نیمه نهائی‌دوبل بین «لوتزوپازارل » از یك طرف و «کارمایکل‌وروفلز » از سوی دیگر انجام شد ، این مسابقه برخلاف بازی انفرادی ، چندان گرمی و حرارتی نداشت و رقابت فشرده نبود . « لوتزوپازارل » نخست گمان میکردند که پیروزی بسیار ساده حاصل خواهد شداما « کارمایکل‌وروفلز» چنان بازی کردند که امکان مقاومت را از آنها گرفتند . هردوست این‌بازی بابرتری مطلق کار مایکل‌وروفلز بسود این دو تمام شد و بدین ترتیب نخستین گروه دونفری‌بازی نهائی انتخاب شدند .

در دومین بازی انفرادی که در زمین شماره یك انجام شد ، جان‌الکساندر جوان بیست ساله استرالیائی خالق شگفتی بود . الکساندر که در بازیهای قبلی رقیبان نیرومندی چون الشافعی ، گیمنو و نیکی پیلیك را شکست داده بود در مقابل آرتوراش بازی زیبا ودرخشانی ارائه کرد و به لطف سرویسهای محکم و حملات سریع توانست قهرمان‌سیاهپوست را که دومین تنیس‌باز پولساز جهان درسال پیش بشمار می آید شکست دهد واین پیروزی نیروی جوانی‌الکساندر برتجربه‌ارتوراش بود .

جان الکساندر جوان بیست‌ساله استرالیائی با مغلوب کردن آرتوراش ، بزرگترین حادثه نیمه نهائی را بوجود آورد .

*** ارتوراش مغلوب‌شد !**

رقابت الکساندرواش‌در ست اول بسیار فشرده بود ، از دوازده‌گیم اول بازی الکساندر شش گیم سرویس کرد ودر همه آنها موفق بود در حالیکه اش‌نیز مقابله‌بمثل کرد و در نتیجه٦ـ٦مساوی‌شدند. بعلت تساوی گیمهای برده،مطابق مقررات تك گیم « تای ـ برك » انجام شد و هرچند طرفین‌نخست با امتیاز های برابر پیش رفتند اما بزودی امتیازها به ۳ـ۵ بنفع الکساندر رسید و این دو امتیاز اختلاف همچنان‌حفظ‌شدتاسرانجام «تای‌ـبرك » ۵ ـ۷ بسود الکساندر خاتمه یافت وبدین‌ترتیب‌الکساندر ست اول مسابقه را ٦ـ۷ ازاش‌برد.

باتوجه به رقابت‌نزدیك‌وفشرده‌دو بازیکن درست اول ، انتظارمیرفت که‌قهرمان سیاهپوست‌امریکائی بتواند با استفاده از سرویس های محکم و بك‌هند های عالی خود شکست ست‌اول‌را جبران کند اما الکساندر در این‌ست چنان کرد که همگان مجبور به تحسین او شدند .

نخستین سرویس ست دوم با آرتوراش بود و او با استفاده از این فرصت گیم را برد اما الکساندر در گیم‌دوم تلافی کرد و نتیجه ۱ـ۱ شد، باعوض‌شدن سرویس بر امتیازات دوطرف افزوده میشد وبازی لحظه‌بلحظه هیجان‌انگیزتر میگشت‌سرانجام حساب گیم‌های زده و خورده‌به ٤ـ٤ رسید ، سرویس بااش‌بود و گمان میرفت که او بتواند گیم را ببرد اماالکساندر دراین گیم براستی درخشان بود و با ضربات خوب و حساب شده توانست پیروز شود .

در گیم باقیمانده ، سرویس‌با الکساندر بود و او بخوبی از این امتیاز سود برد دوسرویس اول او بخوبی زده شد که اش فرصت تکان خوردن نیافت و بدنبال آن ، گیم نیز بسود الکساندر خاتمه یافت و قهرمان بیست ساله استرالیائی (٦ـ٤) بازی را برد .

*** دیدار نهائی جام**

امروز در مسابقه نهائی ریسن و الکساندر با یکدیگر روبرو میشوند و باتوجه به مسابقه‌های اخیر این دو ، احتمال زیادمی‌رود که‌ریسن برنده‌جام آریامهر شود ، آخرین مسابقه دیروز ، در نیمه نهائی دوبل با شرکت تونی روش و جان نیوکامب قهرمانان استرالیائی از یك طرف و فرومك میلان و باب مادقهرمانان افریقای‌جنوبی از طرف دیگر ، انجام شد.

در این‌مسابقه ،روش‌ونیوکامب که در مجموع بازیهای بین ـ المللی انجام‌شده‌در قسمت‌دوبل مکان اول را به خود اختصاص داده‌اند ، برتری‌خیره کننده‌ای نسبت به‌قهرمانان افریقای‌جنوبی داشتند و این بیشتر به خاطر اشتباهات ماد بود ، او دراین مسابقه‌خوب بازی‌نکردونتوانست مك میلان را به خوبی یاری کند .

ست اول تا چهارمین گیم دو طرف ۲ـ۲ مساوی بودند امااز گیم پنجم روش و نیوکامب پیشی گرفتند و توانستند نتیجه را به ۲ـ۳ و ۲ـ٤ تغییر دهندو سرانجام ست‌اول‌را ۳ـ٦ ببرند.

در ست دوم نیز نظیر ست‌اول مك میلان‌و ماد توانستند پابپای حریف پیش روند اما در امتیاز ۲ متوقف شدند و قهرمانان استرالیائی سه گیم پی درپی آنهارا شکست دادند ، بدین ترتیب نتیجه ۲ـ۵ بسود روش و نیوکامب شد و هرچند تنیس بازان افریقای جنوبی گیم بعدی رابردند اما سرانجام ست با نتیجه ۳ـ٦بسودروش‌و نیوکامب خاتمه یافت .

نیوکامب‌وروش در بازی نهائی باکارمایکل و رافلز روبرو خواهند شد که پیروزی براین دوبرایشان دشوار نخواهد بود.

آگهی مجمع عمومی سالیانه‌شرکت‌تعاونی منازل کارمندان نفت

بدینوسیله از عموم سهامداران محترم شرکت تعاونی منازل کارمندان نفت دعوت میشود که برای شرکت درجلسهٔ مجمع عمومی سالیانه شرکت که درساعت شش بعداز ظهر روز ۵۰٫۳٫۱ درمحل باشگاه نفت تهران تشکیل میگردد حضور بهمرسانند.

دستور جلسه عبارتست از
۱ـ گزارش سالیانه هیئت مدیره
۲ـ تصویب ترازنامه
۳ـ انتخاب بازرسان
٤ـ تعیین خط مشی آتی شرکت

از سهمداران محترم تقاضا میشود که‌درساعت مقرر حضور بهمرسانند .

هیئت مدیره شرکت تعاونی منازل کارمندان نفت

خاندان جلیل سلطنت ۸۷ مدرسه

پیشگامان رستاخیز فرهنگی جشن شاهنشاهی ایران در تهران

احزاب و سندیکاها
- اتحادیه صنایع فیلم ایران ۱ مدرسه
- اتحادیه صنف پارچه‌فروش تهران ۱ مدرسه
- آقای مصطفی الموتی ۱ مدرسه
- دبیرکل حزب مردم ۱ مدرسه
- سندیکای بیمه‌گران ایران ۱ مدرسه

بازرگانان
- آقای ارباب هرمز آرش ۴ مدرسه
- آقای جلال آهنچیان ۱ مدرسه
- آقای حاج محمدتقی برخوردار ۲ مدرسه
- آقای مصطفی جبارزاده ۱ مدرسه
- آقای جواد خسروشاهی و برادران ۱ مدرسه
- آقای مهدی صلح جو ساپتچی ۱ مدرسه
- آقای حاج حبیب‌الله تمشید ۱ مدرسه

بانکها و بیمه ها
- بانک اصناف ایران ۱ مدرسه
- کارمندان بانک اصناف ایران ۱ مدرسه
- بانک اعتبارات تعاونی توزیع ۱۰ مدرسه
- بانک ایران وخاورمیانه ۲ مدرسه
- بانک بیمه بازرگانان ۵ مدرسه
- کارکنان شعب بانک بیمه بازرگانان در تهران ۱ مدرسه
- کارکنان شعب بانک بیمه بازرگانان در شهرستانها ۱ مدرسه
- بانک تعاون کشاورزی ایران ۲ مدرسه
- کارکنان بانک تعاون کشاورزی ایران ۲ مدرسه
- بانک توسعه صنعتی ومعدنی ایران ۴ مدرسه
- کارکنان بانک توسعه صنعتی ومعدنی ایران ۱ مدرسه
- بانک تهران ۳ مدرسه
- کارکنان بانک تهران ۱ مدرسه
- بانک تهران ای کارخانه شهرضای جدید ۱ مدرسه
- بانک رهنی ایران ۴ مدرسه
- کارکنان بانک رهنی ایران ۱ مدرسه
- بانک سپه ۷ مدرسه
- کارمندان بانک سپه ۳ مدرسه
- بانک صادرات ایران ۱۵ مدرسه
- بانک عمران (وابسته به بنیاد پهلوی) ۸ مدرسه
- کارمندان بانک عمران ۱ مدرسه
- بانک عمران (صندوق ضمانت صنعتی) ۲ مدرسه
- بانک کار ۳ مدرسه
- بانک ملی ایران ۱۴ مدرسه
- کارمندان بانک ملی ایران ۶ مدرسه
- شرکت سهامی بیمه آریا ۱ مدرسه
- شرکت سهامی بیمه آسیا ۱ مدرسه
- شرکت سهامی بیمه البرز ۱ مدرسه
- شرکت سهامی بیمه امید ۱ مدرسه
- کارمندان شرکت سهامی بیمه ایران ۱ مدرسه
- شرکت سهامی بیمه پارس ۱ مدرسه
- شرکت سهامی بیمه ساختمان وکار ۱ مدرسه
- شرکت سهامی بیمه ملی ۱ مدرسه
- نمایندگی بیمه انگلستان ۱ مدرسه
- نمایندگی بیمه بوکشایر ۱ مدرسه

پزشکان و مراکز درمانی
- بیمارستان مهر ۱ مدرسه
- آقای دکتر ابراهیم چهرازی ۱ مدرسه
- آقای دکتر محمدعلی صدر ۱ مدرسه
- آقای دکتر امیر موحدی ۱ مدرسه

دانشگاهها و مراکز فرهنگی
- اداره آموزش و پرورش ناحیه ۳ ۱ مدرسه
- آقای دکتر محمد منشی زاده ۱ مدرسه
- دانش آموزان دبیرستان البرز ۱ مدرسه
- دبیرستان اندیشه ۱ مدرسه
- دانش آموزان ناحیه ۲ آموزش و پرورش تهران ۲ مدرسه
- کادر آموزشی واداری دانشگاه ملی ایران ۱ مدرسه
- گروه فرهنگی آذر ۱ مدرسه
- گروه فرهنگی خوارزمی ۱ مدرسه
- گروه فرهنگی مرجان ۱ مدرسه
- هیئت مدیره گروه فرهنگی هدف ۱ مدرسه
- مدرسه عالی دختران ایران ۱ مدرسه
- مدارس ملی آموزش و پرورش شیراز ۱ مدرسه

بنیادها، سازمانها و انجمنها
- انجمن فرشتگان بانوان ۱ مدرسه
- انجمن یونانیان مقیم تهران ۱ مدرسه
- باشگاه ایران ۱ مدرسه
- کارکنان بنیاد پهلوی ۱ مدرسه
- هیئت مدیره سازمان جهانی تبلیغات ایران ۱ مدرسه
- سازمان زنان ایران ۱۰ مدرسه
- سازمان شیرزنان لاینز تهران ۲ مدرسه
- شیرمردان باشگاه لاینز فلامنگ ۱ مدرسه

شرکت ها
- شرکت آرکت ۱ مدرسه
- شرکت سهامی ایران شرق ۱ مدرسه
- شرکت بازرگانی ایران طایر ۱ مدرسه
- شرکت تولیدی اشتاد ایران و شرکت اشتادکو ۱ مدرسه
- شرکت رصد ۱ مدرسه
- شرکت ساختمانی ریما ۱ مدرسه
- شرکت ساختمانی مترو ۱ مدرسه
- شرکت سهامی اختر ماشین ۱ مدرسه
- شرکت سهامی اتونور ۱ مدرسه
- شرکت سهامی ایران فولکس ۱ مدرسه
- شرکت سهامی زامیاد ۱ مدرسه
- شرکت سهامی سامان ایران ۱ مدرسه
- شرکت سهامی طبع و نشر کتابهای درسی ۱ مدرسه
- شرکت سهامی کلیسین ۱ مدرسه
- شرکت سهامی صادراتی گجرات ۱ مدرسه
- شرکت کف ۱ مدرسه
- شرکت سهامی مریخ ۱ مدرسه
- شرکت سهامی معادن بافق ۱ مدرسه
- شرکت شبکه هلاند پاور ۱ مدرسه
- کمپرسیوم انگلز زیگ ۱ مدرسه
- شرکت مهک ۱ مدرسه
- شرکت مرگان ۱ مدرسه
- شرکت مهندسی اف ـ ام ۱ مدرسه
- شرکت سهامی ناوا ۱ مدرسه
- شرکت نسبی عبدالله فروانش و شرکاء ۱ مدرسه
- شرکت نسبی مهندس حسن مولوی و شرکاء ۱ مدرسه
- شرکت ویتانا ۱ مدرسه
- شرکت پدیش ورا سکو ۱ مدرسه

صنایع
- کارخانجات ارج ۴ مدرسه
- آقای اسکندر اریه ۱ مدرسه
- آقای رفیع اریه ۱ مدرسه
- آقای مراد اریه ۱ مدرسه
- آقای امیرحسین امیرصالح ۱ مدرسه
- بی . اف . گودریچ ۵ مدرسه
- شرکت سهامی اتومبیل سازی خاور ۲ مدرسه
- شرکت سهامی پارس آمریکا ۲ مدرسه
- شرکت سهامی لوله و ماشین سازی ایران ۱ مدرسه
- شرکت سهامی کالا و لوازم پارس لوکس ۱ مدرسه
- شرکت سهامی مهامی پلاسکوکار ۱ مدرسه
- شرکت سهامی تولید دارو ۱ مدرسه
- شرکت سهامی تهران الکتریک ۱ مدرسه
- شرکت سهامی تولیدی قند قلیعه ۱ مدرسه
- شرکت سهامی ریسندگی و بافندگی ری ۱ مدرسه
- شرکت سهامی قند شاه زند ۱ مدرسه
- شرکت سهامی کارتن ایران ۱ مدرسه
- شرکت تضامنی احمد خسروشاهی و برادران ۱ مدرسه
- بنگاه خیریه دار و بخش ۴ مدرسه
- آقای موسی دانیال ۱ مدرسه
- آقای علی رضائی ۱۰ مدرسه
- کارخانجات سعید وارثه قالیبافی سازی ایران ۱ مدرسه
- شرکت سهامی سیمان تهران ۱ مدرسه
- شرکت سهامی سیمان شمال ۱ مدرسه
- شرکت سهامی صنعتی و کشاورزی شیرین آسان ۱ مدرسه
- کارخانجات صنعتی شیشه سیرال ۱ مدرسه
- آقای مهدی فرهومند خوشساری ۱ مدرسه
- آقای حسین قاسیمه ۱ مدرسه
- کارخانجات پارس الکتریک ۱ مدرسه
- کارخانجات کاشی سعدی ۱ مدرسه
- کارخانه کبریت سه ستاره زنجان ۱ مدرسه
- شرکت کوفرو (نامسوزمال) ۱ مدرسه
- گروه صنعتی مهشهر ۵ مدرسه
- گروه صنعتی نرگس شیراز ۱ مدرسه
- شرکت سهامی لوله و ماشین سازی ایران ۱ مدرسه
- شرکت اسلامی موتور ایران ۱ مدرسه
- کارخانه بافندگی مشیر ۱ مدرسه
- آقای دهبزرگ بزیدوانی ۳ مدرسه

فروشگاهها و مؤسسات
- انتشارات امیرکبیر ۱ مدرسه
- فروشگاه بزرگ ایران ۱ مدرسه
- دراگ استور تخت جمشید ۱ مدرسه
- موسسه فرانکلین ۳ مدرسه

مجلس سنا
- سناتور دکتر جواد آشتیانی ۱ مدرسه
- سناتور حسن اکبر و آقای محمد اکبر ۱ مدرسه
- سناتور مصطفی تجدد ۱ مدرسه
- کارمندان مجلس سنا ۲ مدرسه
- سناتور جعفر شریف امامی ۱ مدرسه
- سناتور شکرالله صفوی ۱ مدرسه
- سناتور محسن فروغی ۱ مدرسه
- سناتور عباس مسعودی ۱ مدرسه
- سناتور مصطفی مصباح زاده ۱ مدرسه
- سناتور مهدی نمازی ۲ مدرسه

مجلس شورای ملی
- آقای حاجی جعفر جوادی ۱ مدرسه
- آقای لطف الله دری ۱ مدرسه
- دکتر عبدالرسول عظیمی ۱ مدرسه
- کارمندان مجلس شورای ملی ۱ مدرسه
- آقای سید محمدعلی مرتضوی ۱ مدرسه
- آقای سید کاظم مسعودی ۱ مدرسه

مطبوعات
- موسسه اطلاعات ۱ مدرسه
- روزنامه آیندگان ۱ مدرسه
- اطلاعات هفتگی ۱ مدرسه
- اطلاعات بانوان ۱ مدرسه
- اطلاعات جوانان ۱ مدرسه
- آقای لطف الله ترقی ۶ مدرسه
- روزنامه و چاپخانه خراسان ۱ مدرسه
- آقای محمد علی مسعودی ۱ مدرسه
- خانم فروغ مصباح زاده ۱ مدرسه
- آقای باقر موسوی مدیر روزنامه اراک ۱ مدرسه

نیروهای مسلح شاهنشاهی
- افسران و درجه‌داران ناحیه نیروی آذربایجان شرقی ۱ مدرسه
- افسران و درجه‌داران ناحیه نیروی فارس ۱ مدرسه
- افسران و درجه‌داران گارد شاهنشاهی ۲ مدرسه
- کانون افسران و درجه‌داران بازنشسته نیروهای مسلح شاهنشاهی ۱ مدرسه

وزارتخانه‌ها و مؤسسات دولتی
- آقای دکتر جمشید آموزگار ۱ مدرسه
- آقای هوشنگ انصاری وزیر اقتصاد ۲ مدرسه
- آقای دکتر توسام وزیر اطلاعات ۱ مدرسه
- معاونان وزارت اطلاعات ۱ مدرسه
- کارمندان وزارت اطلاعات ۱۹ مدرسه
- کارگران چاپخانه وزارت اطلاعات ۱ مدرسه
- کارمندان چاپخانه وزارت اطلاعات ۱ مدرسه
- کارمندان وزارت امور خارجه ۳ مدرسه
- بازرسی شاهنشاهی ۱ مدرسه
- کارکنان انستیتو پاستور ایران ۱ مدرسه
- کارکنان سازمان حفظ نباتات وزارت کشاورزی ۱ مدرسه
- کارکنان وزارت کشاورزی و سازمانهای تابعه ۲ مدرسه
- کارمندان وزارت دربار شاهنشاهی ۷ مدرسه
- شرکت برق منطقه‌ای تهران ۳ مدرسه
- کارکنان سازمان مسکن ۱ مدرسه
- آقای اسدالله علم ۱ مدرسه
- وزارت اقتصاد و سازمانهای وابسته ۲۴ مدرسه
- وزارت کشور ۳۰ مدرسه
- کارمندان وزارت کشور ۲ مدرسه
- کارمندان مؤسسه بررسی آفات و بیماریهای گیاهی ۱ مدرسه
- نخست وزیری ۱۰ مدرسه

وکلای دادگستری
- آقای ابوالقاسم تفضلی ۱ مدرسه

هنرمندان
- آقای انوشیروان روحانی ۱ مدرسه
- آقای محمدعلی فردین ۲ مدرسه

سایر شخصیت های اجتماعی
- آقای دکتر عباس آریانپور ۱ مدرسه
- خانم پری آگاهی دادگش ، ۱ مدرسه
- خانم هایده ارجمند ۱ مدرسه
- آقایان سلیم ، حاجی و فائق اصغرزاده ۱ مدرسه
- آقای مهندس عبدالمجید اعلم ۱ مدرسه
- سرهنگ لطف الله امامی ۱ مدرسه
- آقای عبدالرسول انصاری ۱ مدرسه
- آقای عبدالرضا انصاری ۱ مدرسه
- تیمسار تیمور جهانگیر ایروانی ۱ مدرسه
- آقای دکتر ابوالقاسم بهرامی ۱ مدرسه
- آقای حاجی حسن بهبود چاپچیان ۱ مدرسه
- خانم مریم بنیاد منظری ، ۱ مدرسه
- خانم سیمین پارسا ۱ مدرسه
- آقای فرخ دین پارسای ۱ مدرسه
- آقای غلامحسین پاک سیما ۱ مدرسه
- آقای حسین پرواس ۱ مدرسه
- آقای حسن پورعظیما ۱ مدرسه
- آقای محمود پورتنیک ۱ مدرسه
- آقای فتح الله شفائی ۱ مدرسه
- آقای محمدعلی جاوید ۱ مدرسه
- خانم ثریا جمالی ۱ مدرسه
- آقای دکتر مهدی حسابی ۱ مدرسه
- آقای ادموند یگم ۱ مدرسه
- خانم همایون خسرو ۱ مدرسه
- خانم قمر خانگیپور ۱ مدرسه
- آقای غلامرضا خواجوی ۱ مدرسه
- آقای عین‌الله دبیر علائی ۱ مدرسه
- آقای سیدرضا دهقانی ۱ مدرسه
- آقای ابوالحسن دیبا ۱ مدرسه
- خانم اقدس رجالی (دهبرامی) ۱ مدرسه
- آقایان فریدون زرتشتی و مهربان زرتشتی ۷ مدرسه
- آقای کابلیز سرتیپ پور ۱ مدرسه
- خانم زرافشیز خسرو ۱ مدرسه
- آقای احمد شرافت ۱ مدرسه
- آقای دکتر حسین شرافت ۱ مدرسه
- آقای علی محمد شرافشیان ۱ مدرسه
- آقای حسین شفا ۱ مدرسه
- آقای شکر طالب پور ۱ مدرسه
- آقای مهندس احمد طالقانی ۱ مدرسه
- آقای دکتر مهدی عبده ۱ مدرسه
- آقای مهندس حبیب‌الله فخری ۱ مدرسه
- آقای بهمن فرمانفرمائیان ۱ مدرسه
- آقای مخار فرمانفرمائیان ۱ مدرسه
- آقایان مازیار و الرشید و فاروق فرمانفرمائیان ۱ مدرسه
- آقای اسماعیل قاسم زاده ۱ مدرسه
- خانم مرضیه قاضی زاده ۱ مدرسه
- دوشیزه آزاده قطبی ۱ مدرسه
- سرهنگ میرسید محمد مصطفوی کاشانی ۱ مدرسه
- آقای محمدعلی گیلانپور و بانو ۱ مدرسه
- آقای رستم ماوندادو ۱ مدرسه
- آقای ابوالفتح محوی و بانو ۱ مدرسه
- آقایان یعقوب مشفق و ایوب رتنو ۱ مدرسه
- آقای محسن مقدم ۱ مدرسه
- خانم هوری مقدم (متوفی) ۱ مدرسه
- آقای مهندس محمدقلی ملک پور ۱ مدرسه
- آقای عبدالمیثاق میثاقیه ۱ مدرسه
- آقای مهندس ابوالقاسم میرزائی ۱ مدرسه
- آقای دکتر حسین منوچی ۱ مدرسه
- خانم توران مهذب ۱ مدرسه
- تیمسار سپهبد محمد منجزان (امیر موثق) ۱ مدرسه
- آقای عباس نراقی ۱ مدرسه
- آقای عطاءالله نراقی ۱ مدرسه
- آقای حاتم نصیرپور ۱ مدرسه
- خانم صدیقه نمازی ۱ مدرسه
- خانم صغری نمازی و خانم رضوان نمازی ۱ مدرسه
- خانم رعنا نیکپور ۱ مدرسه
- خانم مجوبه نیکپور ۱ مدرسه
- آقای فریدون والی زاده افشار ۱ مدرسه
- آقایان احمد و عباس و علی و محمد ابراهیم جلدیان ۱ مدرسه
- خانم افتخار هنرمزی ۱ مدرسه
- خانم پریدخت هنرمزی ۱ مدرسه
- خانم مهرانگیز هنرمزی ۱ مدرسه
- خانواده ارباب یزدی ۱ مدرسه

بخاطر استقبال فوق العاده طبقات مختلف مردم، نام خریداران مدارس یاد بود در تهران و شهرستانها، طی دو فهرست جداگانه بطور یك روز در میان منتشر میگردد

در محافل سیاسی تهران

تحولات مصر به تحکیم روابط تهران ـ قاهره اثر میکند

هدایای سادات برای شاهنشاه

وزیر خارجه در شرفیابی دیروز بحضور شاهنشاه‌برای تقدیم گزارش مذاکرات قاهره هدایای نفیس پرزیدنت انور سادات رئیس جمهوری مصر را نیز تقدیم معظمله کرد.

از جمله این هدایا قالیچه بسیار نفیسی بود مربوط به‌عهد پیغمبر اسلام که‌سادات بپاس محبت‌های ایران تقدیم شاهنشاه کرده است.

قالیچه اهدائی رئیس‌جمهوری مصر از ارزش بی‌مانندی بهره‌مند است ودر روی آن جملاتی بخط کوفی نقش بسته است.

مخالفان جارو شدند

تحولات ناشی از کودتای پرزیدنت انورسادات رئیس جمهوری مصر علیه رهبران دست‌چپی و مخالف تشکیل فدراسیون‌اتحادجماهیر عرب، طی ۲۴ ساعت گذشته از مهمترین مسائل مورد بحث محافل سیاسی تهران بود.

در ارزیابی این تحولات و اثرات آن برروابط ایران و مصر، ناظران سیاسی‌معتقدند تصفیه بزرگ سیاسی‌درقاهره در تحکیم علائق تهران‌وقاهره اثرات مثبت و فراوانی‌خواهد داشت.

ناظران سیاسی تهران تصفیه سیاسی اخیر را درعین‌حال جارو شدن مهره‌های مخالف توسعه دوستی‌و همکاری‌مصر باایران در کادر رهبری‌قاهره تلقی میکنند، چه افرادی‌چون علی صبری و سیهد فوزی‌از جمله کسانی بودند که در گذشته در زمره مخالفان سیاست دوستی با ایران بشمار میرفتند.

ناظران سیاسی در تهران که بادقت تحولات قاهره را دنبال میکنند عقیده دارند که سادات در ادامه سیاست واقع‌بینانه و شجاعانه‌ای که در پیش گرفته از حمایت‌توده های مردم مصر برخوردار است و همین امر به مخالفان او فرصت نخواهد داد که‌علم طغیان بردارند.

آنچه بیش از هر چیز محبوبیت سادات را در میان جوامع مصری یاری میکند، صمیمیت، راستی و درستی او در فاش ساختن «فعالیت های ضد ملی» شخصیت‌های برکنار شده است.

تحولات قاهره و سفر وزیر خارجه

محمودریاض

تحولاتی که در کادررهبری قاهره از هفته گذشته آغاز گرفت مصادف با آخرین‌شب و آخرین روز اقامت رسمی وزیر خارجه ایران درقاهره بودواین‌تحولات محمودریاض وزیر خارجه و همکار نزدیک پرزیدنت انورسادات را که عهده‌دار پذیرائی از زاهدی بود در موقعیت مشکلی قرار داد. ریاض که جمعه شب گذشته میهمان ضیافت شام رسمی وزیر خارجه بود بعد از ایراد سخنانی مجبور شد با عجله‌به‌دیدار سادات‌برود.

البته وزیر خارجه مصر از تحولات قریب‌الوقوع که با تغییر «شعراوی جمعه» وزیر کشور آغاز شده بود آگاه‌بود اما تصور نمیکرد که خبر برکناری بقیه رهبران دست‌چپی همان شب اعلام شود.

بعدا معلوم شد که رهبران دست‌چپی و برکنار شده به سادات پیش‌دستی کرده‌بودند و «محمد فائق» وزیراطلاعات که خود در زمره‌برکنارشدگان بود توانسته از آخرین‌لحظات استفاده کند و دستور پخش خبر برکناری ۵ وزیر و سه شخصیت مهم سیاسی‌راصادر و چنین عنوان کند که آنان استعفا داده‌اند نه اینکه‌برکنار شده‌اند.

حوادث روز جمعه نشان داد که علیرغم دسیسه‌رهبران برکنار شده در عنوان‌ساختن لفظ‌استعفا بعوض «برکناری» و انتشار زودتر از موعد خبر مذکور، سادات توانست هم چنان کنترل اوضاع را در دست گیرد.

ریاض که عصر جمعه به هتل اقامت زاهدی رفت تا وی را تا فرودگاه بدرقه کند، درمقابل اصرار زاهدی‌برنامه بدرقه و خداحافظی را در فرودگاه لغو کرد و در هتل‌با زاهدی خداحافظی نمود.

بیت‌المقدس و نظرایران

سفر اردشیر زاهدی وزیر خارجه‌به رم بدعوت رسمی «آلدومورو» وزیر خارجه‌ایتالیا از روز سوم خرداد ماه آینده آغاز میگردد و این سفر یک سفر کار و فعالیت است.

زاهدی در فرصت اقامت در ایتالیا، به دربار واتیکان خواهد رفت و طی ملاقاتی با پاپ پل ششم رهبر کاتولیک های جهان بحران خاورمیانه و بخصوص مسئله اورشلیم را درمیان خواهد گذاشت. نظر ایران‌درمورد اورشلیم اینستکه در حل آن باید کلیه کشور های مسلمان سهمی مستقیم داشته باشند و این مسئله‌ای است‌مربوط به کلیه مسلمانان جهان.

ایران در گذشته و در فرصت های مختلف، مخالفت جدی خود را با هر گونه تغییریک‌جانبه وضعیت‌اورشلیم ابراز داشته و در این زمینه رهبری فعالیت های مثبتی را در سازمان ملل برعهده گرفته است.

از نظر ایران، در باره بیت‌المقدس که در آن‌مذاهب اسلام، مسیحیت و یهودیت منافع دارند، نمیتوان بطور یکجانبه تصمیم گرفت و بدین ترتیب انتظار میرود زاهدی‌در گفتگو های خود در واتیکان پشتیبانی رهبر کاتولیک های جهان را در مخالفت با هر گونه تغییر یک جانبه وضعیت بیت‌المقدس خواستار شود.

تغییر به «جمهوری عربی مصر»

روزنامه‌های‌قاهره طی چند روز اخیر در ذکر نام کشور خود از نام جدید «جمهوری عربی مصر» استفاده میکنند و بدین ترتیب عنوان «جمهوری متحده‌عرب» یا «جمهوری‌عرب متحده»بتدریج از میان میرود. عنوان گذشته بعد از اتحاد مصر و سوریه مورد استفاده قرار گرفت و بعد از بر هم چیدن‌این اتحاد همچنان مورد استفاده قرار گرفت.

رهبران جدید قاهره و بخصوص شخص رئیس جمهوری معتقدند که نباید اجازه داد نام باستانی مصر بدست فراموشی سپرده شود، زیرا با عنوان: «مصر» شکوه و جلال و عظمت امپراطوری و تمدن درخشان این‌کشور را یادآور است.

اجتماع عظیم حزب اقلیت در تهران

بعداز ظهر دیروز حزب‌مردم بمناسبت آغاز پانزدهمین سال تاسیس خود اجتماع عظیمی در سالن محمدرضا شاه پهلوی با حضور آقایان مهندس شریف امامی و مهندس ریاضی روسای مجلسین،جمعی‌ازشخصیت های مملکتی و ۵۶۸۱ تن از نمایندگان حزبی‌ازسراسر کشور تشکیل داد.

سناتور علامه وحیدی بعنوان رئیس این‌اجتماع بزرگ رسمیت جلسه را اعلام کرد و پس‌از نواختن سلام شاهنشاهی رئیس جلسه به نمایندگانی که از سراسر کشور بتهران آمده‌اند خوش آمد گفت‌وافزود ازمظاهر پیشرفت حزب مترقی ما این اجتماع عظیم‌وپرشکوه نمایندگان حزبی استان ها و شهرستان‌ها و کارگران و کشاورزان است که حاکی از گسترش حزب در سراسر کشور میباشد

سخنان دبیر کل

دراین هنگام آقای‌دکتر سعید حکمت تلگرام دبیر کل را به پیشگاه شاهنشاه آریامهر قرائت کردوسپس پروفسور یحیی عدل دبیرکل‌حزب مردم طی‌سخنرانی مبسوطی سیاست این حزب را درزمینه مسائل مختلف مملکتی تشریح کرد و چنین گفت:

برای من موجب کمال افتخار است که متجاوز از ۵۶۸۱ تن نمایندگان ارگان ها و فعالان عضو حزب مردم در سراسر کشور پس‌از اطلاع‌از این‌تصمیم دراین اجتماع بزرگ حاضر شده‌اند و با تحرکی سریع و بی‌سابقه وفاداری و اعتقاد خود را به مبانی این حزب که‌خود پایه‌گذار و نگهبان استوار آن هستند، نشان داده‌اند. از موقع استفاده میکنم‌از شخصیت هاورجال عالیقدر و ارباب‌جرائد که بدعوت حزب در اجتماع‌ما شرکت کرده‌اند سپاسگزاری می کنم.

کمتر از استحقاق

حزب مردم تنها حزبی است که بدون‌اتکاء به دولت درمدت چهارده سال توانسته است به فعالیت منظم و پی‌گیر خودادامه دهد و دراین مدت پیوسته در نشرمرام و افکار خود کوشیده ودرجلب طبقات‌مختلف اجتماع همت‌گماشته و درباره مسائل مختلف‌مملکتی‌بوسیله‌روشنفکران و اندیشمندان حزبی بررسی و درهرموقع به‌اظهار نظر یاانتقاد درباره روشها و کار های دولت ها با منطقی سالم بدون غرض و تعصب پرداخته و همچنین‌در مدت چهارده سال درمبارزات انتخاباتی شرکت جسته و در نتیجه همواره کرسیهائی در مجلسین‌یادیگر مجالس استانی و شهرستانی بدست آورده است هرچند که تعداد این کرسی ها بسبب پاره‌ای مشکلات کمتراز میزان استحقاق حزب ما بوده است.

حزب مردم از همان روزکه بهمت‌جمعی همفکران‌به‌پیشقدمی دوست وهم‌مسلک ارجمندم جناب آقای اسدالله‌علم وزیر دربار شاهنشاهی اولین‌دبیر کل که همواره نام و خاطره ایشان را گرامی خواهیم داشت، تشکیل شد، تاکنون همیشه از افکار بلند شاهنشاه آریامهر الهام گرفته و اولین حزبی است که ایمان قطعی خود را در طی مرامنامه حزب به اصالت رهبری شاهنشاه ثابت کرده است.

مشکلات مردم

سناتور عدل ضمن اشاره‌به‌انقلاب سفید ایران گفت:

به نظرمن از کلیه ثمرات‌انقلاب وقتی بهره‌وری کامل خواهد شد که اولا همه صاحبنظران و از جمله‌احزاب‌در شناخت وشناساندن فلسفه انقلاب شاه ومردم پیوسته بکوشند ودر راه تعمیم و شمول هرچه بیشتر فلسفه انقلاب در کلیه شئون حیاتی مملکت همت گمارند، ثانیا بیدرنگ انقلاب اداری یعنی اصل دوازدهم انقلاب شاه ومردم‌رابه‌موقع اجرابگذارند.

من به‌جرات ادعا میکنم که استفاده و بهره‌وری کامل ازانقلاب شاه ومردم در گرو اجرای‌انقلاب اداری است.

مراجعه و تماس افراد باماموران دولت امری طبیعی و الزامی است، اما هرگز نباید اینکار روزانه به صورت یك مسئله یا مشکل برای مردم درآید. ملاحظه میشود حتی افرادی که میخواهند مالیات و عوارض خود رابپردازند بمشکلاتی برخورد میکنند که حقیقتا مایه تاسف و تعجب‌است تاچه‌رسد به آنان که از ماموران تقاضای‌انجام خدمت کنند یابانتظار خدمات‌آنان باشند یابخواهند یك واحدصنعتی یاکشاورزی‌ایجادکنند وموسسه‌ای بنیاد نهند و ساختمانی بنا کنند که لزوما با محظورات و مسائلی روبرو خواهند شد.

وقتی دراینگونه مسائل بغرنج و پیچیده بین ماموران‌دولت‌ومراجعه کننده بررسی می کنیم - می‌بینیم قسمت اعظم‌مشکلات ناشی‌ازروحیه نامساعد و اشکالتراش و بیعلاقه‌و گاهی غرض‌آلود پاره‌ای ماموران درانجام خدمات است و قسمت‌دیگر نتیجه توقعات بیجای مراجعه کننده ـ که‌آن نیز براثرمشاهده تبعیضات فراوان از طرف ماموران دولت در او ایجاد شده‌است. یکی از بهترین نمونه‌هائی که روشن میسازد چگونه عدم اجرای انقلاب اداری یك عامل ترمز کننده و جلوگیردر برابرپیشرفت امورحتی اجرای انقلاب است، عدم اجرای اصل سوم انقلاب یعنی فروش سهام کارخانه‌های دولتی به عنوان پشتوانه اصلاحات ارضی است و این محقق است که‌تنها مانع‌اجرای این اصل مسئولینی هستند که نمیخواهند طرز کار و فکر خود را با اصول انقلاب هماهنك سازند.

تغییر روحیه

دبیر کل حزب‌مردم‌افزود: انقلاب اداری را بطورکلی میتوان از دو نظر، سازمان و تشکیلات ـ تغییر روحیه متصدیان و شیوه کارآنان مورد توجه قرار داد، درمورد اول شاهنشاه آریامهر در کنفرانس مطبوعاتی‌و تلویزیونی چهارم‌بهمن ماه ۱۳۴۹ فرمودند« اصلامیخواهم به‌بینم سازمانی که فعلا هست اصولا درست است یانه ؟من مطمئن هستم که نود و پنج‌درصد سازمانهای موجود ما اصلا درست نیستند.

انتقاد

پروفسور عدل اضافه کرد: آقای نخست‌وزیر بارها از دستگاههای خود بعلت‌عدم اجرای‌اصول انقلاب اداری انتقادات‌شدیدی کردند. ما باصل انتقاد از خود بسیارمعتقدیم هرچند این انتقادات باید بین مسئولان امور صورت گیرد، نه اینکه وسیله‌ای برای تبلیغات و انتشارات شود اما تاسف ما دراین است که دراین زمینه نه کسی توبیخ شد و نه تغییری در روش های کار حاصل گشت.

نقشه های پلید

دبیرکل حزب مردم دراینجا خاطرنشان ساخت که امروز نه تنها بردولت و حزب پشتیبان دولت‌بلکه‌برتمام‌احزاب‌ودستجات و افراد روشنفکر فرض‌است‌که همگی در اجرای نیات‌شاهنشاه و تعالیم عالیه این مرد بزرگ تاریخ کوشا باشیم

دبیرکل حزب مردم در اینجا به لزوم افزایش‌مراقبت‌وبیداری عمومی برای جلوگیری و خنثی کردن نقشه های پلید دشمنان مملکت اشاره کرد و گفت ـ من معتقدم یکی از فوائد وجود احزاب و حتی وظایف آنان همین است که افراد فریب خورده اگر واقعا مزدوردشمنان وطن نیستند باحزاب بیایند و باکارشناسان ما به‌بحث وگفتگو بنشینند وما باکمال خلوص نیت حاضریم با اینگونه افراد ساعتها بحث و گفتگو کنیم تا بیك نتیجه منطقی و صحیح برسیم.

حزب ما چنانکه در ابتدای عرایضم تذکر دادم همواره با کمال صداقت و خلوص با استفاده از تعالیم این رهبر بزرگ در خدمتگزاری استوار بوده است. اکنون در آستانه انتخابات مجلسین قرارگرفته‌ایم و مصمم هستیم درتوفیق‌کاندیدا های حزبی براساس اصول دمکراتیک حداکثر کوشش را بکار بریم.

دبیرکل حزب مردم در پایان سخنان خود بافراد ومسئولان حزب توصیه کردکه برای‌کسب پیروزی نامزد های حزب در انتخابات پارلمانی برتلاش خود بیفزایند و اضافه کرد (مطمئن هستم که این کوشش بی‌نتیجه نخواهد بود).

تلگرام به پیشگاه شهبانو

پس‌از سخنان دبیرکل حزب مردم آقای فرهادپور نماینده مجلس شورایملی وعضوشورای عالی حزب مردم تلگرامی‌راکه از طرف دبیرکل حزب مردم به حضور شهبانو مخابره شده است قرائت کرد.

آقای‌فرهادپورطی‌سخنانی‌به‌نقش احزاب دریک‌جامعه دمکراسی اشاره کرد و گفت: بهمین مناسبت بودکه در اسفند سال ۱۳۳۶ حزب مردم پایه‌گذاری شد و تنها دلیل بقاء و دوام حزب ما این بودکه در اقلیت قرار داشت ودولتی نبود.

آقای فرهادپور سپس‌بتفصیل اثرات انقلاب سفید را درحیات سیاسی و اجتماعی افرادکشور بویژه کشاورزان و کارگران و بطورکلی زحمتکشان تشریح کرد و یادآور شدکه اکثریت قریب باتفاق مردم وطن ما از آثار و برکات این انقلاب اصیل و سازنده برخوردار شده‌اند.

درپایان این‌جلسه آقای‌کاظم پزشکی یک قطعه شعر میهنی از ساخته های خود را قرائت کرد.

اعتقاد دارند

در جلسه صبح امروز پس از اعلام رسمیت جلسه ابتدا آقای سناتور علامه وحیدی مطالبی پیرامون همبستگی عمیق‌اعضای حزب مردم بیان داشت وگفت حزبی که نه‌وزیر دارد و نه‌مقام مملکتی و در سالگرد تاسیس آن متجاوز از پنج هزار نفر شرکت میکنند و نمایندگان سراسر کشور با هزینه‌شخصی بتهران می‌ایند فقط اعتقاد به انقلاب شاه و مردم‌ومعتقدبودن اعضای آن باین انقلاب‌میباشد

آنگاه خانم ممقانی ازسازمان زنان و اقای صمد نامور از سازمان کارگران و سپس مهندس انصاری بنمایندگی از طرف سپاهیان انقلاب صحبت کردند.

آخرین اخبار از شهرستانها

غرق شد

اصفهان: جوان ۱۷ساله‌ای بنام احمد احمدی هنگام شنا درزاینده‌رود غرق‌شدو جنازه وی ساعتی‌بعد توسط‌مامورین سازمان دفاع غیر نظامی اصفهان از آب گرفته شد.

در جستجوی اجساد

آمل: اجسادراننده و سه نفر سرنشینان‌وانتی که‌پریروز درنزدیکی پاسگاه ژاندارمری گزنگ به رودخانه‌ای سقوط کرد،هنوز بدست‌نیامده است. این وانت که از تهران عازم آمل بود به یک دره یکصد متری سقوط‌کردوبه رودخانه افتاد، ۵ نفر از سرنشینان آن که به بیرون پرتاب شده بودند، جان سالم بدر بردند ولی‌راننده وانت بنام «ابراهیم غفاری»همرامیکن‌رو دوکودک در رودخانه غرق شدند و آب آنها را با خود برد.

قاتل، محکوم شد

تبریز: دادگاه شعبه یک جنائی‌استان آذربایجان‌شرقی مردی بنام«سخاوت نوری» را باتهام قتل پدر نامزدش به وازده سال حبس با اعمال شاقه محکوم کرد. قتل ۸ ماه قبل برسر مقداری علوفه رخ داده بود.

سقوط اتومبیل بدره

آمل: اتومبیل‌وانتی برانندگی «حسین عربی» که‌ازبابل عازم تهران بود در پیچ گزنگ‌جاده هراز به یک دره ۵۰ متری سقوط کرد، در این حادثه سرنشین وانت بنام «حسین‌ـ ظرافت» اهل‌بابل کشته شد و راننده وانت‌نیز مجروح گردید

کشف جسد

قم: جسد جوانی در «کاروانسرا سنگ» واقع در چهارده کیلومتری جاده قم ـ «طقرود» کشف شد. هویت این جوان فعلا معلوم نیست.

محاکمه، بتعویق افتاد

تبریز: محاکمه جاعلین اسکناس‌های پانصد ریالی و دفترچه‌های حساب در گردش بانک صادرات در تبریز که‌قرار بود، امروز در این شهر آغاز شود، بعلت‌بیماری وکیل مدافع متهمین، برای مدت نامعلومی به تعویق افتاد.

در بازار تهران

معاملات کاغذ

قیمت کاغذ ضخیم داخلی در بازار کیلوئی یك ریال ترقی کرد. این‌افزایش قیمت درنتیجه تغییردر نحوه توزیع کاغذ صورت گرفته است. امروز در بازار گفته شد در فرم تازه توزیع کاغذ داخلی، معاملات زیر هزار تن بطور متوسط کیلوئی یك ریال افزایش قیمت پیدا کرده است.

مطلعین امورکاغذ دربازار معتقدند این تفاوت قیمت و کمی پول بازار،سبب شده‌که معاملات کاغذدرسطحی پائین و غیر متعارف قرار بخیرد.

بطور کلی وضع معاملات کاغذ در بازار و سطح عمده فروشی‌آرام‌است. این‌ارامش کم‌کم در سطح وسیعی در خرده‌فروشی بخصوص برای کاغذ تحریر با پایان سال تحصیلی مدارس بیشتر می شود.

قیمت‌ها

سطح قیمت‌ها برای انواع کاغذ دربازاربدین شرح‌است: کاغذ لوله داخلی ۵۰ تا ۵۹ گرمی تا وزن ۲۲٫۵ تن، کیلوئی ۳۸ ریال، ورق همین نوع کیلوئی ۴۰٫۵ ریال، کاغذ لوله داخلی ۶۰ تا ۷۴ گرمی تا وزن ۲۲٫۵ تن، کیلوئی ۳۶ ریال، ورق‌همین نوع کیلوئی ۳۸ ریال.

کاغذ لوله داخلی ۷۵گرمی تا وزن ۲۲٫۵ تن، کیلوئی ۳۵ ریال. ورق این نوع کیلوئی ۳۷٫۵ ریال.

طبق جدول جدید قیمت انواع کاغذ از ۲۲٫۵ تن‌ببالا تا ۱۰۰ تن با کیلوئی یك‌ریال ارزان تر و از۱۰۰ تن تا۲۵۰ تن با کیلوئی۲ریال ارزان‌تر، از ۲۵۰ تا ۵۰۰ تن با کیلوئی ۲٫۵ ریال ارزان تر و از۵۰۰ تا ۱۰۰۰ تن باکیلوئی ۳ ریال ارزان تر برای فروش‌عرضه میشود.

زمینه انواع کاغذ خارجی در بازار زیاد است ولی معاملات آن مطلوب نیست و قیمت ها هم پائین‌آمده است.

قیمت کاغذ لوله گراف با شش ماه وعده کیلوئی ۲۶ و ورق آن‌کیلوئی۲۸ ریال‌است.

الوان‌خارجی با شش ماه وعده کیلوئی ۳۰ ریال ،کاغذ تحریر رومانی ۶۰ گرمی ببالا کیلوئی ۳۳ ریال نقد و ۳۵ ریال با وعده، کاغذ مومی عقاب ژاپن با شش ماه وعده کیلوئی ۶۲ ریال، متفرقه مومی کیلوئی ۵۹ ریال.

قیمت بازار جهانی

قیمت انواع کاغذدر بازار نیویورك طی هفته اخیربدین شرح بود.

کاغذ افست درجه یك هر ۱۰۰ پوند ۲۶٫۶۵ دلار، کاغذ لوله روزنامه‌هرتن ۱۵۱ تا ۱۵۲ دلار، کاغذ لفاف (استاندارد) هر ۱۰۰ پوند ۱۱٫۵۰ دلار، کاغذ تحریر درجه یك‌هر۱۰۰ پوند۲۱٫۶۰ دلار.

مردم مصر سقوط دیکتاتورها را جشن گرفتند

بقیه‌ازصفحه۲

گماشته است.

پرزیدنت انورالسادات که ژنرال فوزی را به توطئه کودتا متهم کرده بود، در بازدیدهائی که اخیرا از خطوط جبهه‌بعمل آورده، از حمایت عام افسران‌و سربازان مقیم جبهه برخوردار بوده است. ظاهرا انورالسادات برای همین جلب حمایت به مناطق ساحلی کانال سوئز رفته بوده‌است.

در عمان یك سخنگوی دولتی در تفسیر حوادث اخیر مصر گفت ما متاسفیم از اینکه یکی از کشور هائی که مستقیما با اسرائیل در حال مبارزه وجنگ است در لحظه‌ای که سربازان عربی در خطوط آتش بس کانال سوئز ارتفاعات جولان واردن بیش‌ازهروقت‌دیگراحتیاج به پشتیبانی داشتند بایك‌بحران داخلی روبرو شده است، ما خوشوقتیم که پرزیدنت انور ـ السادات در این بحران پیروز شده و وحدت ملی محکمی بوجود آورده است و امیدواریم که اعراب به اهمیت جبهه‌های داخلی در این شرایط بحرانی بیش از هروقت دیگر پی‌ببرند.

در تل‌آویو کارشناسان مسائل عرب اظهار داشتندکه مبارزه برای کسب قدرت در مصر به این زودیها پایان نخواهد یافت و بعید نیست که طرفداران رهبران زندانی شده کوشش کنند که ابتکار را بدست به گیرند.

اخطار به کارگران

کارشناسان اسرائیلی دراظهار نظر خود بیشتر روی سخنرانی اخیر معاون نخست وزیر مصر که توده های مصر و کارگران را از قبول دعوت احتمالی به خشونت ونافرمانی برحذرداشت تکیه میکنند ومیگویند مخالفان انورالسادات ممکن‌است درصدد برپا کردن تظاهرات و اعلام اعتصاب در شهر های بزرگ برآیند در این صورت‌پرزیدنت سادات ناچار است بیش از پیش به ارتش متکی شود وبه این ترتیب نظامیان باردیگر در صحنه سیاست مصرنقش‌سیاسی مهمی بعهده خواهند گرفت و بعید نیست ژنرال محمد صادق وزیر جنگ جدید بعنوان «مرد نیرومندجدید» درصحنه سیاست مصر در برابر پرزیدنت انورالسادات قرار گیرد.

روزنامه های اسرائیلی ضمنا اظهار عقیده میکنند که بین مسافرت اخیر ویلیام راجرز به خاورمیانه و حوادث جدید مصر هیچ گونه ارتباطی وجود ندارد روزنامه های‌اسرائیل‌همچنین بیم آن دارند که حوادث اخیر مصر سبب شود که آمریکا بیش از پیش دولت گلدامایر را برای دادن امتیازات جدیدی‌به جمهوری متحد عربی در موردگشایش کانال سوئز زیر فشار قرار دهد.

چریکها ۲ کامیون نظامی اسرائیل را منهدم کردند

بیروت ـ سازمان مقاومت فلسطین اعلام کرد که با کمك انفجار مین دو کامیون اسرائیلی را منهدم کرده و همه سرنشینان آنها را کشته یا زخمی کرده است. این حادثه در نزدیکی شهر جنین رخ داده است.

این سازمان همچنین گزارش داد که کوماندوهای عرب به دو اتوبوس اسرائیلی متعلق به یك موسسه‌نظامی حمله کرده، سرنشینان آنها را کشته و یا زخمی کردند. این حادثه در نزدیکی شهر حبرون رخ داده است.

شورای خلق سوریه قرارداد فدراسیون را تصویب کرد

دمشق ـ خبرگزاری فرانسه ـ شورای خلق سوریه در جلسه دیشب خود قرارداد بنغازی را درموردتشکیل‌فدراسیون‌جماهیر عربی بطور نهائی تصویب کرد.

این قرار داد قبلا به‌تصویب فرماندهی حزب بعث و شورای وزیران سوریه رسیده بود.

احمد الخطیب رئیس شورای خلق ضمن بحث دراطراف این پیمان از آن بعنوان «بزرگترین واقعه در تاریخ معاصر عرب» نام برد و گفت این قرار داد نماینده اراده توده های عربی به اتحاد است. بهمین مناسبت از طرف پرزیدنت اسد و شورای خلق سوریه پیامهائی بعنوان رئیس جمهوری و مجمع ملی مصر مخابره شد. در این پیام ها گفته شده است که تشکیل فدراسیون جماهیر عربی به آزادی سرزمین های اشغالی و از بین بردن صهونیسم و امپریالیسم کمک شایسته‌ای خواهد کرد.

ضمناازطرف سازمان جدید رهبری حزب بعث ژنرال‌حافظ اسد به مقام دبیرکلی منطقه حزب انتخاب گردید.

جلد دوم دیوان امیرجاهد

درشرف انتشاراست وعلاقمندان باین‌قبیل آثاربهادارباالاخص دارندگان‌جلد اول از هم‌اکنون میتوانند بدفتر کتابخانه درتهران ودر شهرستانها وسیله نمایندگان این موسسه مراجعه فرمایند. این مجموعه گرانقدر در دویست صفحه متفح و منقش ازمنظومه های توان‌بخش انسانی‌بانوت‌آهنگهای مسحورکننده منتشرگردید.

مرکز فروش شاه‌آباد ـ ناصرخسرو ـ وکلیه کتابفروشیهای معتبر ـ تهران

شرکت سهامی چاپ وانتشارات کتب ایران

۱ـ۳ آـ۱۰۴۲۶

وانت‌لندرور یك تن
۶سیلندر ـ تلفن۶۶۰۰۷۳

برنامه آینده سینماهای

تاج ـ پولیدور
کاپری ... و
سیلورسیتی (قلهك)
عشق وهیجان ـ شور جوانی در فیلمی که بخاطر نسل‌جوان ساخته شده است

جولی کریستی
در فیلم زنگی
در جستجوی گریگوری

باشرکت: مایکل سارازین
جان هرت ـ آدولفوچلی
پائولا پیتاگورا
محصول کمپانی یونیورسال

باسابقه چندین‌ساله چندین کلاس آمادگی کنکوردانشگاهها‌ومدارس عالی کشور
صبح و عصر وبعدازظهر ازاول خردادماه دایر مینماید
ضمنا کلاسهای‌دوره اعزام‌وکنکور دانشجویان قدیمی نیز درهمین تاریخ شروع میشود.
ثبت‌نام دانشجویان‌خردسال برای اعطای گواهینامه و ثبت نام دانشجویان قدیمی موسسه برای شرکت درامتحانات واخذ دیپلم ترینتی کالج دانشگاه لندن ادامه دارد وچون عده معدودی پذیرفته میشوند حق تقدم با دانشجویانی است که‌زودتر ثبت‌نام نمایند.
خیابان شاه ـ ساختمان آلومینیوم ـ طبقه‌پنجم ـ موسسه زبانهای خارجی ـ تلفن ۶۶۰۶۷۸ ـ ۶۶۰۸۲۹

اطلاعیه شرکت سهامی کشتیرانی جنوب (ایران‌لاین)
کشتی مارینا
بدینوسیله باطلاع عموم بازرگانان محترم می رساند که‌طبق دستور سازمان بنادرو کشتیرانی کلیه محمولات کشتی مارینا که قرار بود در بنادر خرمشهروآبادان تخلیه گردد دربندر شاهپورتخلیه خواهد شد خواهشمند است برای اخذ ترخیصیه به‌نمایندگی این کشتیرانی در خرمشهر شرکت سی ـ من ـ پاك مراجعه فرمایند.
خرمشهر خیابان فردوسی تلفنهای ۳۹۹۱و۳۶۲۱

فتوکپی الکتروستاتیک سیوین
محصول همکاری فنی صنایع الکترونیک آمریکا وژاپن
SAVIN ELECTROSTATIC COPIERS

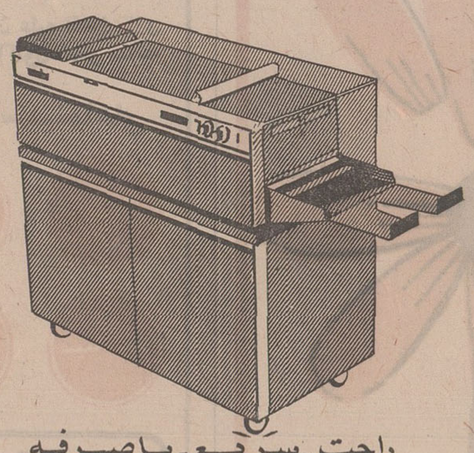

راحت ـ سریع ـ باصرفه
زیرا:
کاغذفتوکپی فقط بعرض نسخه اصلی مصرف میشود
ایسپاکو ISPACO
خیابان شاهرضا ـ شماره ۱۵۶ نزدیک کالج
تلفن: ۶۶۶۲۲۱ ـ ۴۰۱۹۰ ـ ۴۰۳۳۹

فضیلت
اطلاعیه
گروه فرهنگی فضیلت
گروه فرهنگی فضیلت الحاق دبیرستان دخترانه مظاهری واقع‌در خیابان سیمتری‌مقابل‌بیمارستان روزبه را بگروه خود اعلام نموده اشتغال کادر آموزشی مجرب و کم نظیر خود را در سال تحصیلی ۵۱ ـ ۵۰ در این دبیرستان باطلاع عموم میرساند
مدیرعامل گروه فرهنگی فضیلت ـ دکتر موسویان

از فردا صبح فقط در
سینما بولوار
آنتونی‌کوئین ـ آنامانیانی ـ ویرنالیزی
در فیلمی بکارگردانی: استانلی کرامر
راز سانتاویتوریا

باشرکت: رناتوراشل
هاردی‌کروگر
موزیك از: ارنست‌گولد پاناویژن ورنگی محصول یونایتدآرتیست
سئانسها ۱۱ صبح ـ ۲ ـ ۴٫۳۰ ـ ۷ ـ ۹٫۳۰ بعدازظهر

دختر «عقد شده» فراری به شهسوار فرستاده شد

فاطمه

●●●●

دادستان تهران از دادستان شهسوار خواست که باعتراض این دختر رسیدگی کند

فاطمه دختر ۱۷ ساله‌ای که پس از عقد از شهسوار به تهران گریخته بود امروز به دستور دادستان تهران به شهرستان خود باز گردانده‌شد.

فاطمه که پریشب بلافاصله پس از ورود به تهران خود را به پلیس معرفی کرد و دیروزبه دادسرای تهران معرفی شد به مددکاران‌اجتماعی دادسراگفت:

من نمیگویم که شوهرم «بد» است و یا از او متنفرم ، بلکه در حال حاضر آمادگی برای ازدواج‌ندارم و عقد من برخلاف میلم صورت گرفته است .

فاطمه سپس همان مطالبی‌را که در کلانتری پلیس گفته بود تکرار کرد .

وی اظهار داشت : چندی پیش جوانی که اهل کرمانشاه است از من که ساکن شهسوار هستم خواستگاری کرد و برخلاف میل باطنی من مجلس عقد برپا شد .

قبل از امضای دفتر عقد ، به عاقد گفتم که مخالف ازدواج هستم او جریان را به بستگانم اطلاع داد ، اما آنان گفتند که من «ذوق زده» شده‌ام و حرفم اعتباری ندارد ، به همین لحاظ قبل از اینکه عروسی انجام شود وکار از کار بگذرد با پولی که پس‌انداز کرده بودم با اتوبوس از شهسوار به تهران آمدم و در تهران بلافاصله خود را به پلیس معرفی کردم .

هدفم‌ازسرعت‌عمل درمراجعه به پلیس این بود که پشت‌سرم «حرف بد» زده نشود .

اظهارات فاطمه به‌مددکاران اجتماعی دادسرا ، به دادستان تهران گزارش شد و وی‌دستور داد که فاطمه به شهسوار فرستاده شود و از دادستان این شهر خواسته شود که به اعتراض او رسیدگی کند .

فاطمه از طرف دادسرای تهران به شهرداری پایتخت معرفی شد و دو مامور پلیس، امروز با هزینه شهرداری وی را به شهسوار بردند .

در شهسوار چنانچه فاطمه براعتراض خود به ازدواج باقی باشد با حمایت دادستان محل جریان به دادگاه صالحه ارجاع خواهد شد تا پس از رسیدگی حکم شایسته را صادر کند .

فاطمه قبل از اعزام به‌شهسوار به وسیله پزشکان قانونی‌تهران معاینه شد و سلامتی کامل او تائید گردید .

فاطمه دختری بسیار سربزیر و مودب است .

در ۲۶ روز گذشته

۱۶ دختر از خانه فرار کردند

اختلافهای خانوادگی انگیزه اغلب این فرارها بوده‌است

در اردیبهشت جاری ۱۶ دختر ۱۴ تا ۱۸ ساله که از خانه خود فرار کرده بودند در تهران بوسیله ماموران انتظامی به مددکاران اجتماعی دادسرا تسلیم شدند.

۱۳ تن از این عده از شهر های مختلف به تهران فرار کرده بودند و سه نفر در تهران از خانه های خود قهر کرده بودند .

این عده‌با آموزش لازم‌تحویل خانواده‌هایشان شده‌اند ومددکاران اجتماعی دادسرا بر رفتار آنان نظارت دارند.

فقط یک نفر از این عده خود به پلیس مراجعه کرده است بقیه را ماموران انتظامی در خیابانها دستگیر کرده‌اند.

اینان غالبا ناراحتی های خانوادگی داشته‌اند در ۶ نفر از آنها نارسائی روانی مشاهده شده است ۵ نفر نیز نامادری یا ناپدری داشته‌اند.

بیشتر این عده پس از مذاکره با مددکاران اجتماعی دادسرای تهران از عمل خود اظهار پشیمانی کرده‌اند.

مسمومین از بستنی

همه ۳۸۰ مسموم بستنی تهران از بیمارستانهامرخص شدند .

این‌حادثه جمعه‌گذشته‌روی داد .

عکس‌بالا ،چند تن‌ازمسمومین بستنی‌را پس‌از مرخص شدن ازبیمارستان نشان میدهد .

حریق در کفاشی

بامدادامروز یك مغازه کفاشی درخیابان پهلوی (دوراهی یوسف‌آباد) طعمه حریق شد .

طبق‌گزارش خبرنگار ما ،علت این حریق اتصال سیم برق‌بوده است .

۱۰ ریال ضرر و زیان خانواده قهرمان بوکس

دادگاه جنائی گیلان حاج محمدحسین‌نوری‌وکیل‌دادگستری را بعنوان وکیل تسخیری غلام خویشاوندی معروف‌به «قربعلی‌ـ چماق» متهم‌بقتل‌یوسف سجودی قهرمان مشت‌زنی ایران انتخاب کرد .

طبق‌گزارش خبرنگارمادر رشت دادگاه‌جنائی‌گیلان‌برای انتخاب وکیل مدافع ، به مهتم ده روز مهلت داده بود،ولی چون متهم نتوانست دراین‌مدت وکیل‌مدافع برای‌خود انتخاب کند ، دادگاه راسا اقدام کرد و آقای نوری را بعنوان وکیل تسخیری متهم تعیین کرد .

امروز خانواده‌مقتول عرضحال ضرر و زیان خود را بدادگاه تسلیم کرد . دراین عرضحال ضرر و زیان وارده «ده ریال» عنوان شده است .

هدف ازاین‌مبلغ این است‌که خانواده مقتول چشم‌داشتی به پول ندارد .

تا هفته‌آینده‌روز محاکمه‌متهم بقتل‌یوسف‌سجودی تعیین‌خواهد شد .

راننده کامیون میان شاسی و اطاق بارله‌شد

بعد از ظهر دیروز راننده یك کامیون کمپرسی میان شاسی کامیون واتاق بارقرار گرفت و کشته شد .

این شخص ابوالحسن نام دارد .

اوپس از تخلیه بارهنگامی که‌میخواست‌اطاق بارکامیون را روی شاسی‌قراردهد متوجه خراب شدن دستگاه پائین آورنده اتاق‌شد و از جایگاه خود خارج گردید و برای مشاهده وضع کمپرس میان شاسی‌ایستاد که ناگهان‌اتاق پائین افتاد و اورا «له» کرد .

جاعل عکس وامضاء دفترچه پس‌انداز بانك دستگیرشد

رئیس شعبه راه‌آهن بانك صادرات مرند مرد جوانی را که با جعل امضاء و تعویض عکس صاحب یك دفترچه پس انداز می خواست ۱۰ هزار تومان‌از بانك بگیرد دستگیر کرد .

رئیس بانك ازروی تغییری که درحاشیه عکس داده‌شده بود متوجه قضیه شد . متهم مرد ۲۲ ساله‌ای به نام‌فیروز نورباقری است که تحویل آگاهی شده است .

قتل باضربه سنك

دیروز در ملایر، کودکی به‌نام غلامرضا بهکار، با ضربه سنك کودك ۶ ساله‌دیگری به‌نام ذبیح‌اله قربانی را کشت .

متهم،دانش‌آموز کلاس‌دوم دبیرستان‌صدری ملایر است. وی به دادگاه اطفال اعزام‌شده است .

خودکشی

دیروز «اسحق‌خلج» بعلت‌اختلافات خانوادگی خودرادریکی از باغهای روستای هادی‌آباد قزوین‌از درختی حلق‌آویز کرد .

اتومبیل واژگون شد

اتومبیل شماره۶۵۷۴۱ تهران الف در ۳۰ کیلو متری قزوین واژگون شد ومحمد همایونی یکی ازسرنشینان‌اتومبیل جان سپرد .

در این حادثه پرویز شیخ و یوسف فاطمی مجروح شدند .

راننده‌اتومبیل مسعود نوری‌بود.

جنازه پیرزن درگونی

دیروز در مسیل تهران نو جسد یك پیرزن در داخل‌یك گونی بدست آمد . از مرك پیرزن چندین روز گذشته است ، علت مرك هنوز روشن نیست .

اینك‌ماموران کلانتری۲۰ (تهران‌نو)درصدد کشف‌هویت مقتوله هستند .

تصادف درراه کرج

اتومبیل‌شماره ۹۴۵۹۶ تهران‌الف برانندگی «یوسف صداقت» که از کرج عازم‌قزوین‌بوددر «کمال‌آباد» واقع در ۱۵ کیلومتری کرج با عابر ناشناسی تصادف کرد وباعث مرك وی شد .

مفقود شده

تعدادی سفته و برات‌تعهد اشخاص که‌به حواله کرداینجانب محمد هاشمیان و بسر رسید های مختلف صادر شده وبدون ظهر نویسی امضای اینجانب‌می باشد درمحیط‌خیابان بوذرجمهری جنب مسجد شاه مفقود شده است که مراتب به متعهدین و بانکها اعلام گردید چون این سفته و براتها بهیچوجه قابل استفاده نخواهد بودلذا ازیابنده خواهشمند است سفته ها رابه نشانی بازار سلطانی‌طبقه فوقانی تجارتخانه حاج محمد هاشمیان ارائه‌و یا به تلفن ۲۰۴۱۳اطلاع دهند مژدگانی دریافت دارند .

آگهی مناقصه

سازمان‌غله کشور حمل‌مقدار ده هزار تن گندم را از بندر شاهپور به شیراز بمناقصه‌می‌گذاردپیشنهادات تا راس‌ساعت ده صبح روز هشتم خردادماه پنجاه قبول و ساعت یازده‌همان روز باز و قرائت خواهد شد سپرده شرکت در مناقصه چهار هزار ریال وجه نقد میباشد طالبین برای کسب اطلاع از شرایط مناقصه و پیمان حمل باداره امور حمل و نقل‌سازمان غله کشور روبروی کاخ‌وزارت دادگستری مراجعه فرمایند ـ م الف ۲۳۵۲

سازمان غله کشور

۱ـ۲ آ ـ ۱۰۴۱۰

خانه‌فروشی

باغ صبا خیابان سلیم

دارای ۷ اطاق گاراژ و سرویس کامل نوساز با برق و آب و تلفن ، کولر باکانال کشی بدون واسطه مقطوع ۱۳۰هزارتومان تلفن ۷۵۱۷۱۲

آ ـ ۵۰۳۷

ناصر ملك مطیعی

در فیلم

سه کاپ

باشرکت : بهمن‌مفید ـ یدالله شیراندامی ـ شهروز رامتین احمدهاشمی ـ شهرزاد . . . و . . . حسین‌گیل

بامعرفی ... مروارید وشرکت افتخاری حسن خیاطباشی

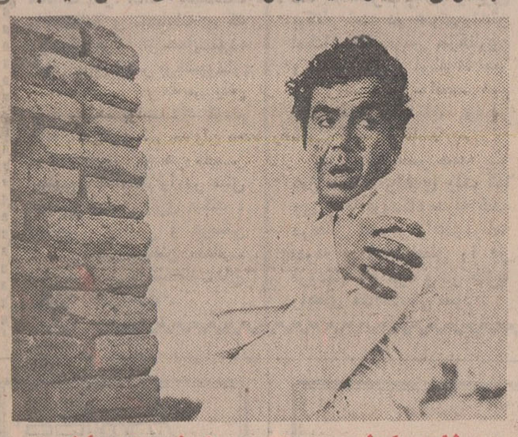

برنامه امشب ۳۵ سینمای تهران و شهرستانها

از صبح چهارشنبه درسینماهای

گلدن‌سیتی ـ ادئون

«جری‌لوئیس» مضحك‌ترین هنرپیشه کمدی زمان ما برای نخستین بار در جبهه جنك دوم جهانی گرفتارسربازان‌آلمان هیتلری میشودو چنان غوغائی از شور و هیجان و خنده‌بپا میکند که باید دید و لذت برد .

جری‌لوئیس در فیلم رنگی

راهی بسوی جبهه

با شرکت : جن‌موری ـ جان‌وود ـ ویلی‌دیویس و سیدنی‌میلر (در نقش هیتلر) ـ بکارگردانی : جری‌لوئیس

محصول برادران‌وارنر ـ پخش‌ازمترو گلدوین‌مایر

برنامه آینده قویترین و بهترین گروه سینمائی پایتخت

سینما هرگز اینهمه حادثه و هیجان را یکجا بخود ندیده است .

فیلمی از مبارزات میهن پرستان علیه آلمان نازی با داستانی جذاب و گیرا که تاکنون کمتر سابقه داشته است .

برنامه آینده گروه سینماهای

متروپل — درایوین ونك — سانترال

نیاگارا — ب ب — سینه‌موند

مجالس ترحیم

بانهایت تاسف درگذشت **جناب آقای محمد مجلسی** کفیل اسبق وزارت دادگستری و رئیس دادگاه عالی انتظامی قضات را که از قضات شریف و نیکنام کشور بودند باطلاع میرساند. مجلس ختم آن فقید سعید روز سه‌شنبه ۲۸ر۲ر۵۰ ازساعت ۵ ونیم تا ۷ ونیم بعداز ظهر درمسجد مجد برگزار میشود .

وزیر دادگستری ـ منوچهر پرتو

آ ـ ۱۰۶۲۴ ۱ـ۲

با تاسف و تاثر بسیار درگذشت شادروان **محمدمجلسی** رئیس دادگاه عالی انتظامی قضات که‌ازشخصیتهای برجسته و شایسته بوده و درطول مدت خدمت قضائی شاغل مناصب ومدارج‌عالی وحساس‌گردید باستحضارقضات شریف وهمکاران محترم و عموم دوستان و آشنایان آن فقید سعید میرسد.

مجلس ترحیم روز سه‌شنبه ۲۸ اردیبهشت ماه از ساعت ۵و نیم تا ۷ و نیم بعداز ظهر در مسجد مجد برقرار خواهد شد .

این ضایعه اسف‌انگیز خاطر همه قضات را متاثر نموده و به بازماندگان آن مرحوم تسلیت عرض میشود و از درگاه خداوند شادی روح پرفتوح آن مرحوم را مسئلت دارد.

عمادالدین میرمطهری ـ رئیس دیوان عالی کشور

آ ـ ۵۱۵۳

با کمال تاثر و تاسف درگذشت جناب‌آقای **محمدمجلسی** همکار عالیقدر دانشگاهی را باطلاع میرساند . مجلس ختم فقید سعید از ساعت پنج‌ونیم تا هفت‌ونیم بعداز ظهر روز سه‌شنبه ۲۸ اردیبهشت ماه ۱۳۵۰ در مسجد مجد منعقد خواهد بود .

رئیس دانشگاه ملی ایران

با کمال تاسف درگذشت جناب آقای **محمد مجلسی** همکار عالیقدر دانشگاهی را باطلاع میرساند . مجلس‌ترحیم آن مرحوم از ساعت پنج‌ونیم تا هفت‌ونیم بعداز ظهر روز سه‌شنبه ۲۸ اردیبهشت ماه‌درمسجدمجد برگزار خواهدشد.

سرپرست دانشکده حقوق دانشگاه ملی ایران ـ دکتر احمد فرشی

آ ـ ۱۰۴۹۶ ۱ـ۲

خانواده‌های مجلسی و طباطبائی و صالحی گیلانی و خانواده‌های وابسته بانهایت اندوه وتاثر فراوان فوت مرحوم **محمد مجلسی** بزرگ خاندان مجلسی را باطلاع دوستان و خویشاوندان و آشنایان میرسانیم مجلس ختم مردانه و زنانه آن شادروان از ساعت ۵ونیم تا ۷ونیم بعد از ظهر روز سه‌شنبه ۲۸ اردیبهشت ماه جاری در مسجد مجد منعقد است .

قمر طباطبائی (مجلسی) . ناهید مجلسی . مهدی مجلسی . مهندس شاهرخ مجلسی . دکتر فرخ مجلسی . مهندس فرهاد مجلسی . فریدون مجلسی . فیروز مجلسی . فریبرز مجلسی . سرهنگ بهاء الدین مجلسی . عباسی مجلسی . علی‌اکبر مجلسی. حسین مجلسی . احمد مجلسی . شمسی مجلسی. معصومه‌مجلسی.

آ ـ ۵۰۴۵ آ ـ ۲

خانواده‌های ـ رسته ـ مهدوی ـ دهلوی ـ حجازی ـ گلستانه ـ تاجبخش ـ آذرین ـ بانشاهی ـ شریف امامی ـ صوراسرافیل ـ وزیری ـ رضوان ـ ناصری ـفروزین ـکلهر ـ ثابتی ـ سلیمانی ـ خوشنویس ـ عطائی‌نژاد .

بانهایت تاسف وتاثر درگذشت شادروان مرحومه **معصومه رسته** متعلقه مرحوم غلامحسین رسته (رفیع‌الملک) را باطلاع بستگان‌و دوستان میرسانند . مجلس ترحیم مردانه و زنانه روز سه شنبه ۲۸ اردیبهشت ماه جاری از ساعت ۲ونیم الی ٤ونیم بعد ازظهر در خانقاه صفی علیشاه منعقد میباشد . ضمنا هزینه مراسم شب هفت و چهلم بمصرف امور خیریه خواهد رسید.

آ ـ ۵۰۵۵

بعموم بازماندگان آنمرحومه مصیبت وارده را تسلیت‌میدهیم.

بانهایت تاسف درگذشت مرحوم مغفور **رضا رضائی** راباطلاع دوستان وآشنایان میرساند مجلس ختم مردانه از ساعت ٤الی ٦ بعد ازظهر روز دوشنبه بیست وهفتم اردیبهشت ماه در مسجدحاج حسن واقع در میدان شاهپور و مجلس ختم زنانه در همان روز وساعت در منزل شخصی واقع در خیابان امیریه کوچه اخباری منعقد خواهد بود.

مهدی رضائی .سروان محمد رضائی . سید ابوالقاسم‌کریمی. مهری رضائی . محمد نیکخو . کبری رضائی . نصرت‌اله احمدی . منصوره رضائی . آقاق رضائی . هادی رضائی .جواد نیکنژاد. سید کریمی .

آ ـ ۵۰۵۹

بعموم بازماندگان آنمرحوم مصیبت وارده را تسلیت‌میدهیم

با کمال تاسف درگذشت **بانو حاجیه نیکبخت جرجانی** (قاجار تاجبخش) را باطلاع کلیه دوستان وآشنایان میرساند. مجلس ختم مردانه‌از ساعت ۲ونیم تا ٤ونیم بعداز ظهر روز پنجشنبه سی‌ام اردی‌بهشت ماه در خانقاه صفی علیشاه و مجلس ختم زنانه از ساعت ۵ تا۷ بعداز ظهر روز دوشنبه ۲۷ ماه جاری در منزل آن مرحومه واقع‌درخیابان محمدرضا شاه کوی سی‌وهفتم شماره ۳ منعقد میباشد .

نیکبخت جرجانی ، قاجار تاجبخش ، تاجبخش ،نصر، طباطبائی ،نراقی ، فرامرزی ، صابری ، سرداری ، نایبی ، اعتمادی تاجبخش ، احتشامی،حریری ، باختری ،اولیاعزاده، قنبری .

آ ـ ۵۱۹۹

بعموم بازماندگان آن مرحومه مصیبت وارده راتسلیت میدهیم

بانهایت تاسف درگذشت مرحومه **بانو صغری خلیلی** مادر آقای مهندس جواد خلیلی بازرس سابق دولت در شرکت ملی نفت ایران و رئیس اسبق اداره کل نفت وزارت دارائی را به‌اطلاع میرساند .

مجلس یادبود از ساعت ۵ونیم تا ۷ونیم بعد از ظهر روز دوشنبه ۲۷ اردیبهشت در مسجد مجد برگزار خواهد شد.

وزارت دارائی

سناتورها و نمایندگان استان هشتم

باکمال تاسف درگذشت مرحومه **بانو صغری خلیلی** مادر آقایان مهندس جواد خلیلی و محمد علی خلیلی را باطلاع‌دوستان وهمشهریان محترم میرساند . مجلس ترحیم مردانه و زنانه آن مرحومه روز دوشنبه بیست‌وهفتم اردیبهشت ماه جاری از ساعت پنج‌ونیم تا هفت ونیم بعد ازظهر در مسجد مجد منعقد خواهدبود.

سناتور میر جلالی ـ سناتور شادمان ـ محدث‌زاده ـاسفندیاری ـ عترت خیراندیش ـ رفیعی ـ بهرام زاده ابراهیمی ـ اولیاء

بانهایت تاسف درگذشت **بانو صغری خلیلی**والده آقای محمد علی خلیلی معاون فنی کل گمرک را باطلاع میرساند مجلس‌ترحیم آن شادروان از ساعت ۵ونیم تا ۷ونیم بعد از ظهر روز دوشنبه ۲۷ اردیبهشت ماه در مسجد مجد منعقد خواهد شد.

معاون وزارت دارائی وسرپرست کل گمرک ـ سپهبد اسکندر آزموده

هوالحی‌الذی لایموت

خانواده‌های: خلیلی .ابراهیی .محقق یزدی .فوادی. بویا. یزدی . صالحی . کاشانی . هاشمی . شفیعی . گوکی‌زاده. زند. یوسفی . ستوده . مصباح .

بانهایت تاسف و تاثر درگذشت مرحومه**بانو صغری خلیلی**را باستحضار عموم دوستان و بستگان میرساند ـ مجلس ختم مردانه‌و زنانه آنمرحومه روز دوشنبه ۲۷ اردیبهشت ۱۳۵۰ از ساعت۵ونیم تا ۷ونیم بعد از ظهر در مسجد مجد منعقد خواهد بود .

محمد اسمعیل ابراهیمی (آقازاده کرمانی) ـمهندس جواد خلیلی ـ محمد علی خلیلی .

آ ـ ۵۰۷۱

مصیبت وارده را بعموم بازماندگان آن‌مرحومه تسلیت‌میگوئیم

بانهایت تاسف فوت **بانو صدیقه شجاعی** را باطلاع می رساند، مجلس ختم مردانه آنمرحومه روزدوشنبه ۲۷اردیبهشت ماه جاری از ساعت ۵الی ۷ بعدازظهر در مسجد شفا واقع‌در خیابان پهلوی جنب بیمارستان ۵۰۱ ارتش ودر همان روز ختم زنانه در منزل واقع در خیابان پهلوی کوچه غفاری پلاک ۲۷ برگزار خواهد شد .

حاج سیدمحمد سادات خوانساری. خانواده‌های‌خوانساری. معتضدی. معتمد رضائی. شکوفنده. غفاری. مشتاقی. رضائی. رفعت .

آ ـ ۵۱۷۳

بعموم بازماندگان آنمرحومه مصیبت وارده را تسلیت میدهیم

درآگهی‌ترحیم مرحوم‌نصیب‌قائم‌پناه نام‌خانواده‌های جلالی از قلم افتاده بود که بدینوسیله تصحیح میشود.

آ ـ ۵۰۸۵

بانهایت تاسف درگذشت ناگهانی مرحومه مغفوره **حاجیه بانو بتول زرکشیان** صبیه مرحوم حاج علی محمد زرکشیان را باطلاع خویشان و آشنایان میرساند مجلس ختم مردانه آن مرحومه در روز دوشنبه ۲۷ اردیبهشت ماه جاری از ساعت ٤الی ٦ بعد از ظهر در مسجد آیت ا ... لاریجانی واقع در خیابان پامنار و ختم زنانه همان روز و همان ساعت در منزل آن مرحومه واقع در خیابان پامنار ـ کوچه افجه ـ پلاک ٦۹ برگذار خواهد شد .

اقل العباد ـمحمد صادق تهرانی

خانواده های : زرکشیان ـ زرکشان ـبهنودی ـعنادها ـ جواهریان‌ـحسینی لواسانی ـ حاج سیداسماعیلی ـ سیدحسنی شایورد ـ کریمی ـ قزوینیان ـ گلچین ـزودخیز ـ آرائی‌پور ـ نیچه‌شاهی ـ برنجچی ـ انصاری ـ صیاد ـ رستم‌بیک ـ نشاط ـ مصطفوی ـ مهاجری ـ هاشمی ـ نیک‌شیم ـنیک‌قدم ـ صالحی‌نیا ـ پازوکی .

آ ـ ۵۱۰۷

بعموم بازماندگان آنمرحومه مصیبت وارده را تسلیت میدهیم .

درگذشت ناگهانی **دوشیزه سودابه افخمی** صبیه آقای شجاع افخمی را باطلاع دوستان و آشنایان میرساند . بهمین مناسبت از ساعت پنج تا هفت بعداز ظهر روز دوشنبه بیست و هفتم اردیبهشت ماه مجلس ترحیمی در خانقاه صفی‌علیشاه برگزار میگردد .

شرکت بری‌پلاست با مسئولیت محدود

درگذشت ناگهانی تاسف‌آمیز **دوشیزه سودابه افخمی** صبیه‌آقای شجاع افخمی را به‌اطلاع میرساند مجلس ترحیم آن مرحومه روز دوشنبه بیست و هفتم اردیبهشت ماه ازساعت پنج الی هفت بعداز ظهر در خانقاه صفی‌علیشاه منعقد است.

کوشا ـ ابن‌تراب ـ صدارت ـ فرنو

بانهایت تاسف درگذشت ناگهانی **دوشیزه ناکام سودابه افخمی** را به اطلاع دوستان میرساند .

بهمین مناسبت‌روز دوشنبه بیست و هفتم اردیبهشت ماه ازساعت ۵ تا۷بعداز ظهر مجلس تذکری در خانقاه صفی‌علیشاه منعقد است .

شرکت مژده

بمناسبت فوت ناگهانی **دوشیزه سودابه افخمی** صبیه‌آقای شجاع افخمی ، از ساعت پنج تا هفت بعداز ظهر بیست‌و هفتم اردیبهشت ماه مجلس ترحیمی در خانقاه صفی‌علیشاه منعقد است .

شرکت جوشن

بمناسبت درگذشت **دوشیزه سودابه افخمی** صبیه آقای شجاع افخمی روز دوشنبه بیست و هفتم اردیبهشت ماه‌مجلس تذکری از ساعت پنج تا هفت بعداز ظهر در خانقاه صفیعلیشاه منعقد است . انتظار میرود با شرکت در این مجلس درشادی روح آ نمرحومه سهیم گردید.

اتحادیه صنف سراج

بانهایت تاسف و تالم درگذشت **دوشیزه ناکام سودابه افخمی** را باطلاع دوستان و اقوام میرساند . مجلس ختم زنانه و مردانه آن مرحومه در روز دوشنبه بیست و هفتم اردیبهشت ماه از ساعت پنج الی هفت بعداز ظهر در خانقاه صفی‌علیشاه منعقد است . خواهشمندیم با تشریف‌فرمائی خود روح آن مرحومه را شاد فرمائید.

خانواده های : افخمی ـ رحیمی ـ مشیری ـ مرعشی ـ لواسانی ـ بهبودی ـ هاشمی ـ میرشاهی ـ کوچکی ـ بهرامی فیض‌بخش ـ قاسمخانی ـ کفائیان ـ شهابی ـ دادپی ـ زاهدی رستمی

آ ـ ۱۰۲۷۸

به آقای‌شجاع افخمی‌و سایر بازماندگان مصیبت واردم‌را تسلیت میدهیم

بازرگانان ماشین آلات صنعتی و ابزار

بدین وسیله فوت بانو **خجسته تیموریان** ، مادر گرامی آقایان منصور و محمود تیموریان را باطلاع همکاران‌محترم میرسانند .

مجلس ترحیم آن‌فقیده سعیده‌روز سه‌شنبه ۲۸ر۲ر۱۳۵۰ از ساعت ٤ تا ٦ بعداز ظهر در مسجد ارك و مجلس ختم زنانه در روز دوشنبه ۲۷ر۲ر۵۰ از ساعت ۳ تا ٦ بعداز ظهر در منزل شخصی آن مرحومه واقع در قلهك خیابان یخچال. خیابان امیرحکمت منزل تیموریان برگزار میگردد .

بازرگانان ماشین آلات وابزار خیابان سپه

شرکت سهامی متاروال بدین وسیله فوت بانوی پرهیزکار **حاجیه خانم خجسته تیموریان** ، مادر گرامی آقایان منصور و محمود تیموریان اعضای هیئت مدیره خود را باطلاع کلیه دوستان و آشنایان میرساند .

مجلس ترحیم آن فقیده سعیده روز سه‌شنبه ۲۸ر۲ر۵۰ از ساعت ٤ تا ٦ بعداز ظهر در مسجد ارك ومجلس ختم زنانه در روز دوشنبه ۲۷ر۲ر۵۰ از ساعت ۳ تا ٦ بعداز ظهر در منزل شخصی آن مرحومه واقع در قلهك . خیابان یخچال امیرحکمت منزل تیموریان برقرار خواهد شد .

شرکت سهامی متاروال

با کمال تاسف و تاثر درگذشت بانوی نیکوکار خانم **خجسته تیموریان** ، مادر گرامی دوستان عزیزمان آقایان منصور و محمود تیموریان را باطلاع میرساند . ضمن اظهار همدردی و شرکت در این سوك بزرك مجلس ترحیم آن فقیده سعیده روز سه‌شنبه ۲۸ر۲ر۵۰ از ساعت ٤ تا ٦ بعداز ظهردر مسجد ارك‌ومجلس ختم زنانه‌درروزدوشنبه ۲۷ر۲ر۵۰ از ساعت ۳ تا ٦ بعداز ظهر در منزل شخصی آن مرحومه واقع در قلهك خیابان یخچال خیابان امیرحکمت منزل تیموریان برگزار خواهد شد اعلام میداریم و امیدواریم که خداوند بزرك آن مرحومه را در جوار رحمت واسعه قرین آرامش فرماید .

حاج عزیزالله فولادری ،حاج حسین سلیمی ، حاج محمدعلی تهرانچی ،حاج مصطفی نورانی ، حاج ابوالقاسم نوروز ،مهندس رضا کرملو ، عباس شریفی ، محمد فولادفر، مهدی نوروز ، عطوف حسینی ،محمد حسین یزدی ، محمد نظام‌الملکی ،سرهنك ابراهیمی ،حاج رضا شیخ‌گو ، جعفر درخشان‌فر ، سروان حسن ملك ، حجت میرشهیدی ، حاج اصغر ساتری ، حاج محمد رزاقی ،حاج صالح افضلی ، مهرعلی‌زاده ، مقدم ،افشاری ،محمد اوسطی .

خانواده های : تیموریان ، تیموری ، پورآسا ،ایزدخواست، پاکپور ،ژیان معتمدی ، صنفی ، کردگاری ،سلیمی ،مستفید، جواهری ، بسیجی ،کیوان شکوهی ، کرمانشاهچی ، حقگو، پورطهماسبی ،امینی حسینی ، مهینی ، سلحشور ، گل‌بیدی، مینوکده ، دواچی ، ادیب‌پور ، عاصمی ، بامداد فرخ ،حاج اسماعیلی .

بانهایت تاسف و تاثر فوت جانگداز بانوی پرهیزکار **حاجیه خجسته تیموریان** ، بزرك فامیل را باطلاع‌کلیه‌دوستان و آشنایان میرسانند . مجلس ترحیم آن فقیده سعیده روز سه‌شنبه ۲۸ر۲ر۵۰ از ساعت ٤ تا ٦ بعداز ظهر در مسجد ارك ومجلس ختم زنانه روز دوشنبه ۲۷ر۲ر۵۰ از ساعت ۳ تا ٦ بعداز ظهر در منزل شخصی آن مرحومه واقع در قلهك خیابان یخچال خیابان امیرحکمت منزل تیموریان‌منعقد خواهد بود .

آ ـ ۱۰۶۳۸

بعموم افراد خانواده های عزادار بویژه فرزندان آن مرحومه مصیبت وارده را تسلیت میدهیم

خانواده‌های سمندری و نبیلی بانهایت تاثر درگذشت **بانو رقیه نصیری** را در رشت به‌اطلاع دوستان وخویشاوندان میرساند. مجالس تذکر آن مرحومه از ساعت هفت بعداز ظهر روزهای زیر در رشت و طهران منعقد خواهد بود .

رشت : روز پنج‌شنبه سی‌ام اردیبهشت ماه به آدرس محله استادسرا منزل سمندری .

طهران : روز دوشنبه ۲۷ اردیبهشت ماه به‌آدرس‌خیابان پهلوی‌ـ کوچه نوربخش‌ـ کاشی ۳۲ منزل سمندری

مهندس عطاءاله سمندری

آ ـ ۵۱۲۱

بعموم بازماندگان مصیبت وارده را تسلیت میدهیم

باکمال تاسف درگذشت شادروان **داود حکیمی** را باطلاع کلیه دوستان و فامیل میرسانیم . مجلس ختم آن مرحوم روز دوشنبه ۲۷ اردیبهشت ماه از ساعت ٤ونیم تا ٦ونیم بعدازظهر درکنیسای ابریشمی واقع در خیابان کاخ شمالی‌برگزارمیشود

خانواده های : حکیمی . مجیدیان . عزیزیان . هیرمند. زرگریان . عاشقیان . دکتر امید .

آ ـ ۱۰۶۰۶

افسران‌و درجه‌داران و کارمندان و افراد اداره مهندسی نیروی زمینی شاهنشاهی باکمال‌تاسف درگذشت **تیمسار سرتیپ شاهین‌فر** را ببازماندگان آن مرحوم تسلیت عرض نموده و سلامتی و بقاء آنان را از خداوند متعال مسئلت مینمایند تشییع جنازه آن مرحوم در ساعت ۸ و نیم روز ۲۷ر۲ر۵۰ از مسجد قائم چهار راه سیدعلی انجام میشود

اداره مهندسی نیروی زمینی شاهنشاهی

آ ـ ۵۱۳۹

بدینوسیله درگذشت غم‌انگیز شادروان **تیمسار سرتیپ مرتضی شاهین‌فر** را باطلاع عموم میرساند.

مجلس ترحیم مردانه و زنانه از ساعت ۱۵ الی ۱۷ روز پنجشنبه ۳۰ر۲ر۱۳۵۰ در مسجد مجد منعقد خواهد شد.

اداره مهندسی نیروی زمینی شاهنشاهی

باکمال تاسف و تاثر فوت **تیمسار سرتیپ مرتضی شاهین‌فر** جانشین‌اداره مهندسی نیروی زمینی شاهنشاهی را باستحضار عموم میرساند . مجلس ختم زنانه و مردانه آنمرحوم ازساعت ۱۵ تا ۱۷ روز پنجشنبه ۳۰ر۲ر۵۰ در مسجد مجد برگزار میگردد .

خانواده های : شاهین‌فر . صفاپور . شاهسون شهبازی. ناصحی . بیگلربیگی . گرگی‌کلهر . سرهنگ روانپور . عباسیان خراسانی . سرهنگ یزدان‌نیاز . رضائی . مجتبوی . سرلتی. چهریان . بندکریم . عسگری . پیرزاده . صالحی . عاکف . رضائی‌شایان . جبارنژاد. گلبابائی. نوری. نظری‌پور مفتخری وخانواد ه‌های وابسته.

آ ـ ۵۱۳۷

ضایعه تاسف‌آور را بعموم افراد خانواده های عزادار تسلیت میگوئیم .

بانهایت تاسف درگذشت **بانو عین‌الملوک** همسرجناب آقای باقر کاظمی وزیر اسبق امور خارجه ومادر جناب‌آقای عزالدین کاظمی رئیس دفتر حقوقی وزارت امور خارجه را باستحضار میرساند .

مجلس ترحیم مردانه از ساعت ۳ ونیم تا ٦ عصر روز دوشنبه ۲۷ اردیبهشت ماه جاری درمسجد کاظمیه واقع‌در خیابان ری ـ جنب کوچه آبشار و مجلس ترحیم زنانه از صبح تاعصر همانروز درمنزل جناب آقای باقر کاظمی واقع درخیابان پهلوی محمودیه ـ خیابان فرشته ـکوی ژاله پلاك ۲۸ برگذار میشود .

وزارت امور خارجه

آ ـ ۱۰۶۳۶

خانواده های : مهاجر ، نراقی ، فاضلی ، مهاجری نراقی ، عراقچی ،شریعتی ، صدر ، رسولیان ،کاشانی ، الهی نراقی ، نابری ، نظامی نراقی، صفائی نراقی ، ذبیحی ، توسلی ، معینی ، آزاد ، اسدی ، نیکخواه ، بصیری ،سلیمی، شاکرانه ، ممیززاده ، هاشمی ، یزدانیان ، شریف .

درگذشت آقای **علی مهاجر** پدر آقایان مصطفی مهاجر کارمند آموزش و پرورش ناحیه ۳ و عباس مهاجر مهندس شرکت ملی نفت و پدر خانم سرگرد شهربانی مهدی نراقی را باطلاع دوستان و آشنایان میرسانند .

مجلس ختم مردانه و زنانه آن مرحوم از ساعت ۹ تا۱۱ صبح روز دوشنبه ۲۷ر۲ر۵۰ در مسجد حاج حسن واقع در میدان شاهپور اول خیابان ارامنه منعقد می باشد .

آ ـ ۵۰۰۱

مصیبت وارده را بعموم بازماندگان آن مرحوم تسلیت میدهیم

درگذشت شادروان **قربان‌آرین** ابوی آقای بهرام‌آرین قاضی دادگستری را باطلاع میرساند .

مجلس ترحیم آنمرحوم روز دوشنبه ۲۷ر۲ر۵۰ از ساعت ۳ الی ۵ بعداز ظهر درمسجد مجد برگزار میشود.

وزارت دادگستری

آ ـ ۵۰۱۱ ۱ـ۲

بانهایت تاسف درگذشت شادروان **قربان آرین** خویشاوند نزدیک آقای عباسعلی خسروی عضو هیئت مدیره شرکت دخانیات ایران را باطلاع آشنایان و همکاران محترم میرساند مجلس‌ختم زنانه و مردانه آنمرحوم از ساعت ۳تاه بعد ازظهر روز دوشنبه ۲۷ اردیبهشت در مسجد مجد برقرار است .

شرکت دخانیات ایران

آ ـ ۱۰۴۶۲

باکمال تاسف درگذشت **آقای قربان آرین** پدر همکار گرامی آقای بهرام آرین مدیر کل حقوقی سازمان مسکن را باطلاع میرساند ،مجلس ختم آن شادروان روز دوشنبه ۲۷ر۲ر۵۰ از ساعت ۳ الی ۵بعد از ظهر در مسجد مجد برگزار میشود .

سازمان مسکن

آ ـ ۱۰۴۷۸

فوت مرحوم **قربان آرین** پدر عزیزمان را باطلاع فامیل‌و دوستان محترم میرساند مجلس ترحیم مردانه و زنانه آن مرحوم روز دوشنبه ۲۷ر۲ر۱۳۵۰ از ساعت ۳ تا ۵ بعد از ظهر در مسجد مجد برگزار خواهد شد .

بهرام آرین ـ خسرو ـ قدرت مسطوره آرین

فوت مرحوم مغفور **قربان آرین** پدر گرامی آقای بهرام آرین مدیرکل حقوقی سازمان مسکن را باطلاع تمام دوستان و فامیل وابسته میرساند مجلس ترحیم زنانه و مردانه آن مرحوم روز دوشنبه ۲۷ر۲ر۵۰ از ساعت ۳ تا ۵ بعد از ظهر در مسجد مجد منعقد خواهد شد .

خانواده های آرین ـ گلوگاهی ـ خسروی ـ مهرپور ـ فرجی احسانی ـ نیکروش ـ ثقفی ـ هزارجریبی ـ بهروان .

آ ـ ۴۹۷۷ ۲ـ۲

باکمال تاسف‌درگذشت مرحوم‌مغفور **محمدفرسادی** پدر آقایان ابراهیم وحاج‌حمید وحاج‌مجید فرسادی را که از خادمین‌دربار مقدس حسینی اروحناله‌الفدا بوده و فرزندانی ارادتمند و خدمتگزار آن حضوت تربیت نموده باطلاع میرساند . بهمین مناسبت مجلس ترحیمی از ساعت ۹ الی ۱۱ روز دوشنبه ۲۱ ربیع‌الموعود درمسجد آذربایجانیها برپا میباشد .

الحاج‌بزرك ابوحسین

درگذشت مرحوم مغفور **محمد فرسادی** پدر همکار عزیز آقای حاج‌مجید فرسادی را تسلیت عرض نموده از عموم‌علماء اعلام ووعاظ و همکاران محترم دعوت مینماید با شرکت در مجلس ترحیم آن مرحوم طلب‌مغفرت فرمائید .

جامعه مداح تهران

بمناسبت‌درگذشت مرحوم مغفور آقای **محمد فرسادی** پدر همکار ارجمند آقای حاج‌مجید فرسادی مجلس ترحیمی از ساعت ۹ الی ۱۱ صبح روز دوشنبه ۲۷ر۲ر۱۳۵۰ درمسجدحاج شیخ‌عبدالحسین معروف به آذربایجانیها منعقد میگردد .

کاروان حج‌سجاد

بمناسبت درگذشت مرحوم مغفور آقای **محمد فرسادی** پدرگرامی آقایان حاج‌حمیدوحاج‌مجید فرسادی مجلس‌ترحیمی ازساعت ۹ الی۱۱ صبح روز دوشنبه ۲۷ر۲ر۵۰ در مسجد آذربایجانیها منعقد میباشد .

موسسه انتشارات فراهانی

خانواده‌های: فرسادی . زرین . وزیرزاده . عسگرنجاد . حاتمی . شریفی . عظیمی . زیارتی . چرندابی . زمانفر . صدیقی.سرور ی . آقاجانی . تاج‌احمدی.رضائی . گل‌افشانی. اشتری. ذوالقدر. مردانی. اسدیان. دادستانی .

بانهایت تاسف و تاثر درگذشت خلدآشیان مرحوم‌مغفور **محمد فرسادی** را باستحضار خویشاوندان و آشنایان میرساند. مجلس ترحیم مردانه از ساعت ۹ الی ۱۱ روز دوشنبه ۲۷ر۲ر۱۳۵۰ درمسجد آذربایجانیها و مجلس ختم زنانه از ساعت ۵ الی ۷ بعداز ظهر همان روز در منزل آنمرحوم‌واقع درنهم‌آبان کوی مهردوبرپا میباشد .

آ ـ ۱۰۳۶۸

مصیبت وارده را بعموم بازماندگان آنمرحوم تسلیت میدهیم.

بانهایت تاسف فوت نابهنگام **سید مرتضی بیکائی** راباطلاع دوستان و آشنایان میرساند مجلس ترحیم آنمرحوم روزدوشنبه ۲۷ اردیبهشت ماه جاری از ساعت ٤ونیم الی ٦ونیم بعدازظهر در منزل تمجیدی واقع در خیابان پهلوی خیابان توانیرخیابان ایوبی کوچه شهپناه پلاک۷ منعقد است .

بیکائی.تمجیدی. یوسفیان. لسانی. دکتر شریعت‌زاده. آزرم. مهندس شریعت‌زاده. قاضی‌نژاد. فرازمند . صالحی. طبری قاضی. دیانتی. نوشا. باستانی. علامه‌زاده. افسری. کریمی.

آ ـ ۵۱۳۱

مصیبت وارده را بعموم بازماندگان آنمرحوم تسلیت‌میدهیم

یادبود

دوشنبه ۲۷ اردیبهشت در مزار **مهندس توفیق جهانبخت** از قهرمانم یاد خواهم کرد .

همسر سوگوارش ـمهوش تیله‌کوه

٤ الی ٦ بعد از ظهر مقبره ظهیرالدوله

آ ـ ۱۰۴۷۶

یادبود

مراسم چهلمین روز درگذشت شادروان **جلیل راستی نائینی** بزرگ خاندان راستی روز دوشنبه ۲۷ اردیبهشت از ساعت ٤ الی ٦ بعد از ظهر در ابن‌بابویه آرامگاه پورافخمی برگزار میشود .

خانواده راستی

آ ـ ۵۱۰۳

مراسم شب چهلمین روز نور چشم عزیزمان جوان ناکام **محمود محمودپور** روز دوشنبه ۲۷ر۲ر۵۰ از ساعت ۵ تا ۸ بعد ا زظهر در منزل محمودپور نارمک ایستگاه دفتر خیابان ۱۸ پلاک ۱٤۰ برگزار میگردد.

خانواده محمودپور

آ ـ ۵۱۵۷

سپاسگزاری

بدین وسیله از کلیه سروران گرامی ، بستگان ،دوستان، آشنایان و همشهریان عزیزی که در مراسم تشییع جنازه و تدفین و ختم‌شادروان **میرتقی رضائی** شرکت‌فرموده وهمچنین از ذوات محترمی که حضورا یا بوسیله تلفن و نامه وتلگراف و درج آگهی ابراز همدردی فرموده و موجب تسلی خاطر همگی ما شده‌اند صمیمانه سپاسگزاریم و از خدای بزرك سلامت و سعادت همگان را خواهانیم .

صمد رضائی و خانواده

آ ـ ۵۰۲۷

بدینوسیله از سروران گرامی و بستگان و دوستان و علماء اعلام و اهالی محترم اصفهان و بخش لنجان و سمیرم سفلی و دانشجویان محترم دانشگاه اصفهان که در مراسم تشییع جنازه و مجالس ختم و هفته پدر غزیزمان حجت ـ الاسلام **حاج سید مهدی صدر** شرکت فرمودند یا بوسیله نامه و تلگرام و یادر جراید تسلی بخش خاطر ما شدند بی نهایت سپاسگزاری نموده چنانچه بعلت تالمات روحی در اظهار تشکر حضوری تاخیری رخ دهد امید عفو داشته و پوزش می‌طلبیم .

نصرت صدر ـ عفت صدرنیا ـ بهجت صدر ـ قوام‌الدین صدر ـ فخرالدین صدرنیا ـ مجدالدین صدرنیا ـ دکتر صدرالدین صدرنیا ـ شمس‌الدین صدرنیا ـ بهاءالدین و بهمن صدر

آ ـ ۵۰۶۷

از سروران عظام و بستگان و همکاران ارجمند و کلیه دوستان که‌درمرگ پدرم حضورا و یا بوسیله نامه وتلگراف ونشریات نسبت باینجانب همدردی‌فرموده‌اند ضمن‌سپاسگزاری بقای عمر همگی را از خداوند متعال مسئلت دارم.

جهانگیر بانکی

آ ـ ۵۱۴۷

از کلیه سروران گرامی‌ـ بستگان و همکاران ارجمند که در مراسم تشییع جنازه و مجلس ختم و شب‌هفت شادروان **اقدس منوچهری‌فر** شرکت فرموده و یا بوسیله تلفن و تلگرام و درج آگهی بازماندگان‌رامورد تفقد قرار داده‌اند بویژه ازجناب آقای دکتر حسن شالچیان وزیرمعظم راه صمیمانه سپاسگزاری نموده وچنانچه در شرفیابی برای عرض تشکر تاخیر رخ داد امید پوزش دارد .

خانواده منوچهری‌فر

آ ـ ۵۱۶۹

تسلیت

هو

۱۲۱

جناب آقای سید ابوالقاسم و جناب آقای سیدعلی‌اکبر روح‌الامین با عرض تسلیت خود را در این عزا شریک وبقاء فردفرد خاندان روح‌الامین را از خداوند خواهانم .

سرهنگ احمد بنیادی

آ ـ ۵۰۹۳

جناب‌آقای مهندس‌عبدالعظیم‌دزفولیان

مصیبت فوت اخوی جنابعالی کلیه دوستان و آشنایان را عزادار نموده است .

مهندس اعتمادی . مهندس بختیاری‌نژاد

جناب آقای دکتر علی تویسرکانی

مصیبت وارده را تسلیت میگوئیم .

بیمارستان مدائن

آ ـ ۱۰۲۳۰

جناب آقای‌دکتر اکبر زندوکیلی

مصیبت وارده را تسلیت میگوئیم .

بیمارستان مدائن

آ ـ ۱۰۲۳۰

دوست گرامی آقای ابراهیم مدنی

باقلبی آکنده از اندوه مصیبت وارده را تسلیت می‌گوئیم.

ماری شیبائی . اختر شیبائی . زهرا قنادپور . گیتی رهنمون.عفت‌عطار. محمدحسین فضیلی.دکتر حبیب‌اله‌محمدی. جعفر محمدی. جمشید فتحی‌زاده. مجتبی احمدی . ابراهیم کاوه‌پیشه. فرج‌اله صادقیان. مقصود عبادالهی. غفور فرخ‌نیا. اشرف‌السادات آزرم. نسرین رهبر. پروین حقیقت. نسترن حکیم شوشتری. مرتضی هیبدی. رحمانی. شالباف. خدایاری. بحرینی. سطوت. کاشی‌ساز . حیدری . کرباسیان . حسینی تهرانی. رفیع‌زاده. براتی. ادیبی. مرعشی‌زاده.پروین عقدائی.

آ ـ ۹۸۸۶

جناب آقای دکتر منوچهر تیموریان

درگذشت خاله گرامتان را تسلیت گفته سلامتی شما را آرزو می‌کنم .

کافیان جوان

آ ـ ۴۹۹۹

جناب آقای دکتر فتاحی

باقلبی آکنده ازاندوه مصیبت‌وارده را تسلیت‌عرض مینمایم

دکتر لشگری

آ ـ ۴۹۶۳

جناب آقای گنجی

مصیبت وارده را از طرف خود و همکلاسان تسلیت‌عرض نموده بقای عمر جنابعالی را از خداوند خواهانم

از طرف دانش آموزان کلاس‌های اول (آ) شهرآرامی

آ ـ ۹۸۱۸

جناب آقای دکتر مهدی صدر

مصیبت وارده را بجنابعالی وخانواده گرامیتان تسلیت عرض مینمایند .

ابراهیم عنایتی. سهراب ملک‌نصری. مسیب جلیل‌زاده . قاسم شمس آریا . مصطفی حجازی .

آ ـ ۹۸۲۲

جناب آقای هوشنگ گنجی

رئیس اداره تربیت‌بدنی استان خوزستان

با نهایت تاسف و تاثر مصیبت وارده درگذشت پدر بزرگوارتان را از طرف خود، مربیان و بسکتبالیستهای استان خوزستان تسلیت میگویم .

اهواز ـ دکتر بهمن اهدائی

رئیس هیئت بسکتبال استان‌خوزستان

آ ـ ۹۸۸٤

فوت نابهنگام آقای محمد علی‌نورآبادی را با قلبی مملواز غم به مسعود عزیز و خانواده محترمشان تسلیت عرض نموده و از خداوند بزرگ برای بازماندگان آن مرحوم صبر و شکیبائی آرزو دار

اطلاعات

۱۳۰۱

یکشنبه - بیست و ششم اردیبهشت ماه ۱۳۵۰
بیستم ربیع‌الاول ۱۳۹۱ - شانزدهم مه ۱۹۷۱
شماره ۱۳۴۹۳ - سال چهل و پنجم
استخراج دکتر ریاضی کرمانی

ساعات شرعی

اذان صبح	ساعت ۳ و ۱۴دقیقه
طلوع آفتاب	ساعت ٤ و۵۷دقیقه
ظهر شرعی	ساعت ۱۲ و۳دقیقه
اذان مغرب	ساعت ۷ و ۳۰دقیقه

در جلسه دیشب هیئت دولت ازطرف شهردار

واگذاری خطوط اتوبوسرانی به بخش خصوصی مطرح شد

- شاهنشاه‌امرفرمودند خرید اوراق مدارس یادبودنباید به کسی تحمیل شود
- درباره پیشگیری ازبیماری وباگزارشی به هیئت‌دولت تقدیم شد

هیئت دولت‌عصردیروز جلسه‌ای بریاست آقای هویدا نخست‌وزیر درکاخ نخست‌وزیری تشکیل‌داد.

درآغاز این جلسه سرلشگر قریب رئیس هیئت بازرسان شاهنشاهی اعزامی باستان سیستان وبلوچستان گزارش‌حوزه ماموریت هیئت‌را باطلاع رسانید و به پیشرفت هائی که طی‌سال گذشته دراین‌منطقه حاصل شده اشاره کرد

وی در هیئت دولت گفت : دردومین بازرسی از سیستان و بلوچستان تعدادی از ماموران دولت که در انجام وظایف خود کوشش و فعالیت کرده بودند تشویق شدند و پنج نفر بسبب قصور درانجام‌وظیفه تحت‌تعقیب اداری قرار گرفتند .

آنگاه آقای نیک‌پی شهردار پایتخت‌درباره‌امکان‌ایجاد خطوط جدید اتوبوسرانی و استفاده از بخش خصوصی برای اداره‌آن گزارشی به هیئت دولت داد و قرار شد دراین مورد پس‌از مطالعه لازم اقدام شود .

معاون وزارت بهداری نیز درجلسه امروز هیئت دولت‌در باره اقداماتی‌که برای پیشگیری از بیماری وبا صورت گرفته است گزارشی به هیئت وزیران تسلیم کرد .

نبایدتحمل شود

درجلسه هیئت‌دولت همچنین باوامر شاهنشاه در مورد اینکه برای خرید اوراق مدارس‌یادبود جشن دوهزار وپانصدمین سال بنیانگذاری شاهنشاهی ایران نباید به کسی تحمیل‌شود اشاره شد و آنگاه پیشنهاد وزارت

بقیه در صفحه چهارم

در مراسم پانزدهمین سالگردحزب مردم که در سالن محمد رضا شاه برگزار شد، هنگام ورود پرفسورعدل دبیرکل، سناتور جفرودی معاون اجرائی و رامبد معاون سیاسی دبیر کل به‌جایگاه مخصوص حلقه های گل بگردن آنان آویختند در این عکس در ردیف جلو پرفسور عدل دروسط مهندس جفرودی در سمت راست و رامبد در سمت چپ و در ردیف بالا که جایگاه هیئت رئیسه است از راست به‌چپ‌سناتور ورهرام، سناتور علامه وحیدی و دکتر سعید حکمت دیده میشوند . شرح‌در صفحه ۱۳

کمیسیون مبارزه باآلودگی هوا وآب

از هفته آینده شروع بکار میکند

بمنظور مبارزه با آلودگی محیط (هوا ، آب و خاك) ، کمیسیون ویژه‌ای‌ازهفته آینده در سنا آغاز بکار خواهد کرد. این کمیسیون به‌پیشنهاد سناتور جهانشاه صالح تشکیل می‌شود .

سناتور صالح بخبرنگار ما گفت : یك طرح ۱۵ ماده‌ای‌به این کمیسیون تسلیم‌خواهد کرد که در آن پیشنهاد شده است: اتومبیل‌های دیزل که دودمی کنند باید از سرویس خارج شوند و تحت‌تعمیرقرار گیرند، لوله‌کشی گاز هرچه زودتر در شهرهائی که مقدور است‌اجرا شود ، حتی‌المقدور از وسائط نقلیه حمل و نقل الکتریکی استفاده‌شود ، به‌شرکت‌توصیه شود حتی‌الامکان از مواد سولفوریك نفت بکاهد وبنزین خالی از سرب باشد ،فرودگاه ها دور از شهر ساخته شود ، در برنامه پنجم‌اعتبار کافی‌برای مبارزه باآلودگی‌محیط درنظر گرفته شود ، مردم به مضار آلودگی هوا پی‌ببرند ، شورای مخصوصی برای حفاظت محیط بوجود آید وبراجرای قوانین مربوط نظارت کند ، کوره‌های آجرپزی از حومه شهر خارج شوند ، و تصفیه‌خانه‌ها دارای دودکش‌های بلند وحوضچه‌های مخصوص برای فضولات‌شوند، وکارخانه‌های سیمان به فیلتر های‌ویژه‌مجهز گردند .

آقای اسمعیل قاسم زاده ، نیك اندیشی‌که هزینه ایجاد یك مدرسه یادبودرا بااشتیاق تامین‌کرده‌است، میگوید :

بانیان مدارس یادبود بذر امیدرا در قلوب روستازادگان بارور میکنند

آقای اسماعیل قاسمزاده

یکی از مدارس یادبود ، بنام‌آقای اسماعیل قاسم زاده ، ثبت شد . آقای قاسم زاده‌که با خرید ۱۵۰۰ برگ اوراق مدارس یادبود به رستاخیز فرهنگی‌جشن شاهنشاهی ایران پیوسته است ، میگوید : «از اینکه توانسته‌ام سهم کوچکی در این برنامه بزرگ داشته باشم، احساس غرور میکنم انگیزه من در خرید یک مدرسه از ۲۵۰۰ مدرسه یادبود اعتقاد به این‌واقعیت است که بقای هر ملت با فرهنگ عمومی آن ملت بستگی دارد و بمصداق اینکه «تن مرده و جان نادان یکی است»ملتی میتواند زنده وسازنده باشد که موجبات‌گسترش فرهنگ را در تمام زمینه‌ها فراهم کند».

آقای قاسم‌زاده افزود : وظیفه‌کلیه هموطنان است در حد وسع و مقدورات خودبا نهضت مقدسی که به رهبری شاهنشاه آریامهر و با هدف مقدس ریشه‌کن ساختن‌بیسوادی ازروستا های کشور آغاز شده، همگام‌شوند ودر این فرصت تاریخی ، دین خود را بمام وطن ادا کنند.»

وی در پایان باخنده گفت: «اصولا همیشه رسم براین بوده‌که جوانان امید و آرزو و سالخوردگان پول داشته باشند وباز . حق‌این است که پیران روشن ضمیر ، ازتمکن خود برای تحقق آرزوها وامید های جوانان استفاده کنند و من معتقدم برای تمام افرادی که از چنین تمکنی‌برخوردارند ،رستاخیز فرهنگی جشن شاهنشاهی ،بهترین وارزنده‌ترین فرصت‌برای برداشتن قدم خیر و مثبت میباشد . زیرا آنچه بابت خرید اوراق مدارس یادبود پرداخت میشود ، صرف بارور کردن بذر امید در قلوب روستازادگان و سازندگان ایران فردا خواهد شد.»

٤ مدرسه یادبود، سهم کوچك«دنیای فلز» در رستاخیز فرهنگی جشن شاهنشاهی است

بقیه از صفحه‌اول

شرکت سهامی کارخانجات دنیای فلز، برای چهارمین‌بار، اقدام به پرداخت هزینه ایجاد مدرسه روستائی کرد وباتامین هزینه ایجاداین مدرسه‌روستائی برای‌چهارمین‌بارنام «کارخانجات دنیای فلز»برکتیبه مدرسه‌دیگری از ۲۵۰۰ مدرسه یادبود بثبت رسید .

آقای محمد حسین جابر انصاری مدیر عامل شرکت سهامی کارخانجات دنیای فلز که برای خرید این اوراق در شعبه بانک حضور یافته بود ، به‌نماینده ما گفت :

- با توجه به پیشرفتهای روزافزون مملکت‌وگامهای‌سریعی که در راه سعادت ملت ایران در اجرای نیات مترقی‌شاهنشاه آریامهر برداشته میشود، وظیفه هرفرد ایرانی است که‌بشکرانه رفاه و آسایشی که دارد ، در اجرای رستاخیز عظیم فرهنگی جشن شاهنشاهی شرکت کند .

مدیر عامل دنیای فلز که د مدت کوتاهی برای چهارمین‌بار اقدام به خرید اوراق مدارس یادبود میکرد ، گفت :

- شکی نیست که ایجاداین مدارس، فرهنگ را درسطوح مختلف اجتماع گسترش خواهد داد و در پرتو تعمیم دانش ، اقتصاد و سایر شئون اجتماع رونق میگیرد .

محمدحسین جابر انصاری‌در پایان گفتگوی خود با نماینده‌ما اظهار داشت :

- باتمام قلب خود امیدوارم دنیای فلز توانسته باشد سهم کوچک خود را دربثمررساندن این طرح عظیم فرهنگی اداکرده باشد .

آقای محمدحسین جابرانصاری

توضیح

در ذیل نام آقای ابوالقاسم محمدی‌نیا، در ستون مخصوص اسامی‌نیک‌اندیشان (صفحه‌آخر روزنامه)، بجای نام بانک‌عمران ساری (فروشنده ۱۵۰۰ برگ اوراق مدارس یادبود به آقای محمدی‌نیا) اشتباها نام بانک دیگری درج‌شده‌بود. بدینوسیله توضیح داده میشود .

خاندان جلیل سلطنت ۸۷ مدرسه

۸۰۵ مدرسه

از ۲۵۰۰ مدرسه یادبود نامگذاری شد

دراین ستون، با زنان ومردان نیك‌اندیشی آشنا میشویم که با خریداوراق بنای مدارس یادبود جشن شاهنشاهی ، هزینه ایجاد یك یا چند مدرسه را پرداخته‌اند و نام آنان بر کتیبه هرمدرسه و در صحیفه تاریخ ثبت خواهد گردید.

- **آستان قدس رضوی** — ۲ مدرسه
  ۳۰۰۰ برگ از بانك ملی ایران شعبه مشهد
- **اتحادیه صنف پارچه فروش تهران** — ۱۰ مدرسه
  وابسته باتاق‌بازرگانی‌وصنایع‌ومعادن ایران۱۵۰۰ برگ از بانك پارس شعبه شاه شیخ هادی
- **آقای اسکندراریه** — ۱ مدرسه
  بنام کاشی ایرانا شماره ۱ ۱۵۰۰ برگ از بانك پارس شعبه فردوسی
- **آقای رفیع اریه** — ۱ مدرسه
  بنام کاشی ایرانا شماره ۲ ۱۵۰۰ برگ از بانك پارس شعبه فردوسی
- **آقای مرادار یه** — ۱ مدرسه
  بنام کاشی ایرانا شماره ۳ ۱۵۰۰ برگ از بانك پارس شعبه فردوسی
- **بانك بیمه بازرگانان** — ٤ مدرسه
  ۶۰۰۰ برگ ازبانك‌بیمه بازرگانان شعبه مرکزی
- **بانك بیمه بازرگانان** — ۱ مدرسه
  کارمندان شعب تهران ۱۵۰۰ برگ ازبانك بیمه‌بازرگانان شعبه مرکزی
- **بانك بیمه بازرگانان** — ۱ مدرسه
  کارمندان شعب شهرستانها ۱۵۰۰ برگ‌از بانك‌بیمه‌بازرگانان شعبه مرکزی
- **بانك بیمه بازرگانان** — ۱ مدرسه
  بنام خانم فاطمه قاضی ۱۵۰۰ برگ‌ازبانك بیمه بازرگانان شعبه مرکزی
- **برق منطقه‌ای استان فارس** — ۱ مدرسه
  ۱۵۰۰ برگ از بانك ملی ایران شعبه فخرآباد شیراز
- **آقای دکتر ابوالقاسم بهرامی** — ۱ مدرسه
  بنام آقای عبداله بهرامی ۱۵۰۰ برگ از بانك ملی ایران شعبه مرکزی
- **آقای دکتر محمد بهمان** — ۱ مدرسه
  ۱۵۰۰ برگ از بانك ملی ایران شعبه شیراز
- **آقایان درویش، حاجی حسین، محمد و احمد چرومی** — ۱ مدرسه
  ۱۵۰۰ برگ از بانك سپه شعبه شیراز
- **آقایان فریدون زرتشتی و مهربان زرتشتی** — ۷ مدرسه
  بنام جامعه زرتشتیان ۱۰۵۰۰ برگ از بانك ملی ایران شعبه مرکزی
- **آقای سید باقر شادمان** — ۱ مدرسه
  بنام آقای حاج علی اکبر قوام ۱۵۰۰ برگ از بانك ملی ایران شعبه شیراز
- **بانك صادرات ایران** — ۱۵ مدرسه
  بنام ۱۵ منطقه بانکی درسراسر کشور ۲۲۵۰۰ برگ‌ازبانك‌صادرات‌ایران شعبه نادری
- **آقای احمد شرافت** — ۱ مدرسه
  موسس وعضو هیئت مدیره بانك بیمه بازرگانان ۱۵۰۰ برگ ازبانك بیمه‌بازرگانان شعبه مرکزی
- **آقای دکتر حسین شرافت** — ۱ مدرسه
  مدیرعامل بانك بیمه بازرگانان ۱۵۰۰ برگ ازبانك بیمه بازرگانان شعبه مرکزی
- **آقای علی محمد شرافتیان** — ۱ مدرسه
  مشاور بانك بیمه بازرگانان ۱۵۰۰ برگ ازبانك بیمه بازرگانان شعبه مرکزی
- **شرکت آرک** — ۱ مدرسه
  ۱۵۰۰ برگ از بانك‌صادرات‌ایران شعبه نادری
- **شرکت تولیدی اشتاد ایران و شرکت اشتاد کو** — ۱ مدرسه
  ۱۵۰ برگ از بانك سپه شعبه ۲۴ اسفند
- **شرکت سهامی اخترماشین** — ۱ مدرسه
  بنام خانم اختر شاهرخشاهی ۱۵۰۰ برگ ازبانك‌صادرات‌ایران شعبه مستقل بازار
- **شرکت سهامی زامیاد** — ۱ مدرسه
  ۱۵۰۰ برگ از بانك ملی ایران شعبه سعدی
- **شرکت سهامی گلسیمین** — ۱ مدرسه
  بنام آقای مهندس مرتضی رستگار جواهری ۱۵۰۰ برگ‌ازبانك صادرات‌ایران شعبه مستقل بازار
- **شرکت سهامی صادراتی گجرات** — ۱ مدرسه
  ۱۵۰۰ برگ ازبانك صادرات‌ایران شعبه مستقل بازار
- **شرکت سهامی معادن بافق** — ۱ مدرسه
  ۱۵۰۰ برگ‌ازبانك صادرات‌ایران شعبه مستقل بازار
- **شرکت سیمان مشهد** — ۱ مدرسه
  بنام آقای مهندس علی زاهدی ۱۵۰۰ برگ از بانك ملی ایران شعبه مشهد
- **شرکت کف** — ۱ مدرسه
  بنام آقای غلامرضا داروگر ۱۵۰۰ برگ‌ازبانك صادرات‌ایران شعبه مستقل بازار
- **شرکت نسبی عبدالله فردانش و شرکاء** — ۱ مدرسه
  بنام آقای حاج عبداله فردانش ۱۵۰۰ برگ‌ازبانك صادرات‌ایران شعبه مستقل بازار
- **شرکت ونیانا** — ۱ مدرسه
  ۱۵۰۰ برگ ازبانك صادرات‌ایران شعبه مستقل بازار
- **شرکت هدیش ورداسکو** — ۱ مدرسه
  ۱۵۰۰ برگ‌ازبانك صادرات‌ایران شعبه سه راه تخت جمشید
- **جمعیت شیروخورشید سرخ اردبیل** — ۱ مدرسه
  ۱۵۰۰ برگ از بانك ملی ایران شعبه اردبیل
- **آقای عسگر طالب پور** — ۱ مدرسه
  بنام پدرشان آقای حاج محمد حسین طالب‌پور ۱۵۰۰ برگ از بانك ملی ایران شعبه سعدی
- **آقای دکتر علی علیزاده** — ۱ مدرسه
  ۱۵۰۰ برگ از بانك سپه شعبه قوچان
- **کارخانه کبریت سه ستاره زنجان** — ۱ مدرسه
  ۱۵۰۰ برگ از بانك ملی ایران شعبه بازار
- **کانون افسران و درجه‌داران بازنشسته نیروهای مسلح شاهنشاهی** — ۱ مدرسه
  ۱۵۰۰ برگ‌ازبانك بیمه‌بازرگانان شعبه مرکزی
- **گروه صنعتی نرگس شیراز** — ۱ مدرسه
  آقای دکتر حشمت‌اله کرمانشاهچی ۱۵۰۰ برگ‌ازبانك صادرات‌ایران شعبه مستقل بازار
- **آقایان حاجی اسماعیل ماسوریانس و حاجی ارزخان البا** — ۱ مدرسه
  ۱۵۰۰ برگ از بانك ملی ایران شعبه گنبدکاوس
- **آقای احمد محمدی** — ۱ مدرسه
  ۱۵۰۰ برگ از بانك ملی ایران شعبه گنبدکاوس
- **آقای مهندس محمدقلی ملك پور** — ۱ مدرسه
  ۱۵۰۰ برگ ازبانك بیمه بازرگانان شعبه مرکزی
- **آقای حاجی محمدصادق ملك زاده صداقت** — ۱ مدرسه
  ۱۵۰۰ برگ از بانك ملی ایران شعبه شیراز
- **آقای فریدون والی زاده افشار** — ۱ مدرسه
  بنام آقای اسد والی‌زاده افشار ۱۵۰۰ برگ‌ازبانك بیمه‌بازرگانان شعبه مرکزی
- **آقایان احمد و عباس و نکی و محمد و ابراهیم عبدالبائیان** — ۱ مدرسه
  ۱۵۰۰ برگ از بانك ملی ایران شعبه تجریش
- **هیئت امنای بقاع متبرکه رشت** — ۱ مدرسه
  ۱۵۰۰ برگ از بانك ملی ایران شعبه رشت

دوشنبه نامهای جدید

مرکز پزشکی رازی وابسته به بهداری تهران وزارت بهداری

مرکز پزشکی رازی تعدادی نرس لیسانسیه ازطریق طرح‌باحقوق مکفی استخدام مینماید. از متقاضیان‌درخواست میشود برای مصاحبه حضوری و کسب اطلاعات بیشتر به مرکز پزشکی رازی شهرری امین‌آباد از ساعت ۸ صبح تا ۲ بعداز ظهر مراجعه نمایند

رئیس مرکز پزشکی رازی - دکتر ضرابی

آ-۹۳۰۲ ۱-۵

آگهی مناقصه

مرکز تعلیمات حرفه‌ای کرج تهیه غذا در حدود دویست نفر کارآموزان خود را که عبارت از صبحانه - ناهار - شام میباشد با توجه به آئین‌نامه معاملات دولتی برای مدت ۹ ماه بمناقصه میگذارد از داوطلبانیکه مایل بشرکت در مسابقه میباشند تقاضا میشود با مراجعه بدبیرخانه این مرکز و قرائت برنامه و شرایط تهیه غذا پیشنهادات خود را حداکثر تا آخر وقت اداری روز ۵ر۳ر۵۰ بانضمام قبض پرداخت پنجاه هزار ریال سپرده به حسابداری مرکز تعلیمات درپاکت‌لاک و مهر شده تسلیم دبیرخانه مرکز نموده و رسید دریافت دارند پیشنهادات واصله درساعت ۹صبح‌روز ۸ر۳ر۵۰در حضورپیشنهاد دهندگان بازوقرائت خواهد شد . به پیشنهادات فاقد سپرده و مشروط‌و مبهم ترتیب اثر داده نخواهد شد . مرکز تعلیمات حرفه‌ای کرج مجاز است تعداد کارآموزان خود را ۲۵ در صد کسر یا اضافه نماید هزینه های متعلقه ازقبیل نشر آگهی و عوارض و سایر هزینه های مربوطه و همچنین حق بیمه کارگران ومواد اولیه وسوخت بعهده برنده مناقصه میباشد . درصورتیکه پیمانکار ازانجام تعهدات خودداری نماید سپرده‌اوبنفع مرکزتعلیمات حرفه‌ای کرج ضبط خواهد شد. مرکز تعلیمات حرفه‌ای کرج مجاز است مدت قرارداد را برای مدت‌سه ماه دیگر تمدید و در رد و یا قبول یک یا کلیه پیشنهادات مختار است .

مرکز تعلیمات حرفه‌ای کرج

اطلاعیه شکوفه نو

بعلت استقبال خانواده هاو مشتریان محترم شکوفه‌نو از برنامه

گروه بلاك تاتر

(نمایش عروسکی)

اینك شکوفه نو باطلاع عموم مشتریان محترم میرساند که گروه نمایش عروسکی ضمن اجرای‌برنامه قبلی‌خوداقدام بنمایش برنامه جدیدی تحت عنوان رویاهای دختر حوا اجرا خواهدکرد .

رویاهای دختر حوا

نمایشی‌که در زیبائی اجرا وسوژه یکی از قویترین برنامه‌های تئاتر عروسکی مشهور جهان بشمار میرود

روابط عمومی شکوفه نو

سخنرانی درآمفی تاتر دانشکده دندانپزشکی دانشگاه تهران

آقای پروفسور کمال‌اصغر استاد دانشگاه میشیگان امریکا که از طرف دانشکده دندانپزشکی دانشگاه تهران بایران دعوت شده‌اند درساعت ۱۱ صبح روز های :

پنجشنبه ۲۳ر۲ر۵۰
دوشنبه ۲۷ر۲ر۵۰
دوشنبه ۳ر۳ر۵۰
دوشنبه ۱۰ر۳ر۵۰

درآمفی‌تئاتر دانشکده دندانپزشکی درباره «تازه های مواد پرکننده ترمیمی دردندانپزشکی» سخنرانی مینمایند . ورود برای کلیه دندانپزشکان و دانشجویان دندانپزشکی آزاد میباشد .

سرپرست دانشکده دندانپزشکی - دکتر یزدی

آ-٤٦٦٣ ۲-۲

قابل توجه پزشکان خصوصا فارغ‌التحصیلان جدید

بهداری شهرستان اراک احتیاج به یک پزشک کشیك مقیم در بخش سوانح خود از ساعت ١٤ تا ۸روز بعد دارد ، حقوق ماهیانه از ۲۵ر۰۰۰ ریال تا ۳۰ر۰۰۰ ریال . ضمنا پزشک داوطلب میتواند صبح را از مطب شخصی در شهر استفاده نماید .

رئیس بهداری شهرستان اراک . دکتر آریاپور

استخر شنای هتل ونك افتتاح شد

لطفا جهت دریافت‌کارت شناسائی بدفتر هتل مراجعه‌فرمائید

تلفن ٤- ٦٢٤٥٥١

شرکت سهامی کودشیمیائی ایران

آگهی فروش کودشیمیائی - اوره نخاله

بدینوسیله به‌مصرف کنندگان کودشیمیائی اطلاع داده‌میشود که‌حدود ۳۰۰ تن‌کود اوره‌نخاله در انبار کارخانجات کودشیمیائی شیراز جهت فروش آماده است .

متقاضیان میتوانند برای خرید و بازدید به کارخانه‌مراجعه نمایند . ۱-۳ آ-۸٦۹٦ **کارخانجات کودشیمیائی شیراز**

آگهی مناقصه شماره ۷۷٤ر۵۰

شهربانی کل کشور تعداد بیست و هشت هزار (۲۸۰۰۰) زوج پوتین کف‌لاستیکی ولگانیزه‌بارویه شوروچاپی (ساقه بلند شش‌هزار جفت - ساقه کوتاه بیست و دوهزار) جفت را براساس مشخصات معینه و برگ شرایط جداگانه موجود ازطریق مناقصه خریداری مینماید ، داوطلبان‌مایل بشرکت در این مناقصه‌میتوانند برای دریافت برگ مشخصات و برگ شرایط مناقصه بداثره قراردادهای اداره کارپردازی مراجعه و پیشنهادات خود را در پاکت لاک و مهر شده همراه بادوزوج از هرکدام پوتین ساخت کارخانه‌خود بعنوان‌نمونه‌تاآخر وقت‌اداری روز ۱۷ر۳ر۵۰ بداثره دبیرخانه اداره مذکور تسلیم و رسید دریافت دارند پیشنهادات رسیده در ساعت ده صبح روز ۱۸ر۳ر۵۰ در کمیسیون مناقصه باز و قرائت خواهد شد .

حضور پیشنهاد دهندگان در جلسه کمیسیون مناقصه آزاد است و کمیسیون مناقصه در رد یا قبول یک یا کلیه پیشنهادات و نمونه های ارائه شده مختار است . م الف ۲۱۳۷

شهربانی کل کشور

آ-۹۹٦۰ ۲-۲

دنباله برنامه مسابقات فوتبال قهرمانی باشگاههای تهران

پیام - دیهیم ساعت ۵ر٤ بعدازظهر
تاج - بانك‌ملی ساعت ۵ر٦ بعدازظهر
فردا (دوشنبه) ۲۷ اردیبهشت ماه
در استادیوم امجدیه

آ- ۱۰٤۰۸ م‌الف ۲۳۵۳

بانك اعتبارات تعاونی توزیع

بدو نفر لیسانسیه زبان انگلیسی و یکنفر ماشین‌نویس فارسی و انگلیسی برای خدمت در شعبه ابوظبی نیازمند است افرادی که بزبان عربی آشنائی داشته و کار بانکی بدانند مرجح خواهند بود داوطلبان میتوانند تا تاریخ ۱۵ خرداد ۵۰ همه روزه از ساعت ۹ صبح تا ۱۲ باداره کارگزینی این بانك واقع درخیابان فردوسی بالا طبقه پنجم مراجعه و مدارك خود را ارائه دهند .

بانك اعتبارات تعاونی توزیع

آ-۱۰۲۱٦ ۱-٤