اطلاعات

شنبه ۲۱ فروردین ماه ۲۵۳۵
دهم ربیع‌الاخر ۱۳۹۶
شماره ۱۴۹۷۹ ـ تکشماره ۱۰ ریال

۲۴ صفحه

در مراسمی که امروز به مناسبت سالگرد واقعه ۲۱ فروردین در سراسر کشور انجام شد

ملت ایران برای سلامت شاهنشاه دعا کرد

در صفحات ٤ و ٦

شهبانو: ایران از معماران اصلی تمدن اسلامی بوده است

یك صفحه کامل گزارش و عکس از نتایج درخشان سفر علیاحضرت شهبانو به لندن از نویسندگان اعزامی اطلاعات صفحه ٥

با کاهش سود بازرگانی

قیمت اتومبیل وارداتی تقلیل می‌یابد

در صفحه ٤

تلفن یك ناشناس به «اطلاعات»:

من راز قتل حجة‌الاسلام را برای دادستان فاش کردم

اخطار کارشناسان جهان:

انفلوانزا میلیونها نفر را بمرگ تهدید میکند

بسیج امکانات ایران علیه آنفلوانزای خوکی

درصفحات ۲ و ٤

کنکور: در آزمون همگانی نمره مردودی وجود ندارد

در صفحه ١٦

کامیون، ٦ سرنشین این پیکان را کشت

اتومبیل پیکانی با ٦ سرنشین در جاده میانه تبریز بایک کامیون شماره ترانزیت بشدت برخورد کرد و پیکان زیر تنه سنگین کامیون درهم شکسته شد. دراین حادثه هر ٦ سرنشین پیکان، کشته شدند حادثه را انحراف بچپ و بی احتیاطی راننده کامیون بوجود آورد.
عکس از حسنعلی فاتحی ـ خبرنگار اطلاعات درمیانه

درصفحه۲۲

اطلاعات تازه درباره قتل حجت‌الاسلام شمس آبادی

اسرار قتل (حجت الاسلام) شمس آبادی

حجت‌الاسلام شمس‌آبادی

اظهارات همسر حجة‌الاسلام درباره قتل ایشان

در صفحه ۳

گزارشی از زیارت نخست‌وزیر در مدینه ومکه

امنیت خلیج فارس هدف بزرگ ایران و عربستان

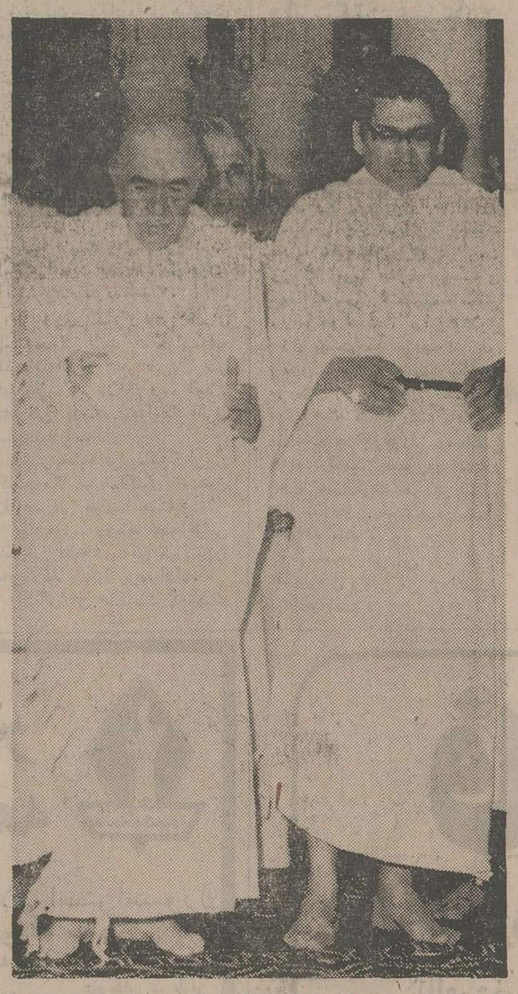

آقای هویدا نخست وزیر در حال احرام، در برابر کعبه به نماز ایستاده‌اند.

در صفحه ۱۰

خسارات سیل در خوزستان و خراسان

چندین روستا درمحاصره سیل درآمد

با هلی‌کوپتر برای سیل زدگان خوراك و پوشاك ارسال شد

درصفحات ۳ و ٤

به علت مسموم شدن مشتریان

صاحب قنادی کاروان زندانی شد

در صفحه ٤

سیستم «سرداری» در بلوچستان پاکستان لغو شد

بوتو ضمن اعلام این خبر یك روز تعطیل عمومی اعلام کرد

در صفحه ٤

دنیای ورزش روزهای شنبه منتشر میشود

خانواده های: لقمان ادهم، دیبا، شریعتزاده، مشاور، مالک، کیا و خانواده های وابسته.

با نهایت تاسف درگذشت ناگهانی و غمانگیز دکتر حسینقلی لقمان ادهم را به استحضار بستگان، دوستان و آشنایان میرسانند.

مجلس یادبود آن فقید سعید روز یکشنبه ۲۲ فروردین ماه سال جاری از ساعت ۱۲ الی ۱٤ درخانقاه صفی‌علیشاه برگزار خواهد شد.

مجلس فاتحه فقید سعید شادروان دکتر حسینقلی لقمان ادهم که از خدمتگزاران صدیق و صمیمی شاهنشاه آریامهر بودند از ساعت ۱۲ تا ۱٤ روز یکشنبه ۲۲ فروردین ماه جاری درخانقاه صفی علیشاه برگزار خواهد شد.

اسدالله علم

جناب آقای شبهرستانی وزیر محترم راه‌وترابری

انتصاب بجا و شایسته آقای اسماعیل نورزاد را به سمت معاونت راه‌آهن دولتی ایران صمیمانه تبریک گفته وموفقیت روزافزون شمارا در راه خدمت به شاهنشاه آریامهر و کشور عزیز ایران آرزومندم.

ناصر ـ صرافزاده
رئیس کارخانجات چینی ایرانا

آ ـ ۲۵۰٤

جناب آقای مهندس یرواند صابونچیان

بدینوسیله مراتب همدردی و تسلیت خود و کارکنان شرکت سهامی دی را درمصیبت وارده ابراز میدارد.

مهندس جواد حسنین

مراسم دعا و نیایش در مسجد دانشگاه ملی ایران

بمناسبت بیست و یکم فروردین سالروز رفع خطر از وجود مبارک شاهنشاه آریامهر پیش از ظهر امروز با حضور پروفسور عباس صفویان رئیس دانشگاه ملی ایران و جمع کثیری از استادان ـ دانشجویان و کارکنان دانشگاه در مسجد دانشگاه ملی ایران برگزار شد.

در این مراسم برای سلامت شاهنشاه آریامهر و علیاحضرت شهبانو و والاحضرت همایون ولایتعهد و خاندان جلیل سلطنت دعا شد.

جناب آقای رسول وهابزاده

فوت ناگهانی مرحومه مغفوره والده گرامیتان مایه تاثر کلیه همکاران گردید ضمن عرض تسلیت بقاء عمر و سعادت کلیه خاندان محترم وهابزاده را ازدرگاه ایزد متعال مسئلت داریم.

اتحادیه وارد کنندگان ماشین‌آلات

هیئت مدیره و کارکنان ریجنسی کاسپین هیات و هتل عمر خیام مشهد

با کمال تاسف و تالم به خانم پروانه هیویت و خانواده بمناسبت درگذشت نابهنگام آقای ترور هیویت تسلیت عرض می نمایند.

فقدان آقای هیویت جبران‌ناپذیر است

دوستان محترم آقایان محمدرضا ورسول وهابزاده

فوت مادر عزیزتان راتسلیت گفته درغم‌واندوه خود مرا نیز سهیم وشریك بدانید.

اصفهان ـ پورمند

برادران گرامی آقایان محمدرضا ورسول‌وهابزاده

در سوك عظیم ازدست دادن مادر بزرگوارتان غمواندوه مرانیزپایانی نیست امید استمرا در این سوگواری سهیم بدانید.

محمدرضا آزادی

سروران عزیز آقایان محمدرضا ورسول وهابزاده

درغم‌فوت مادر بزرگوارتان من نیز سهیم وشریکم ازایزد متعال برای‌شما آرزوی صبرجمیل دارم.

جمشیدبهادر

خانواده های: واحد، میرطلوعی، کیا و سایر خانواده های وابسته

با نهایت تاثر و تاسف درگذشت بانو احترام‌السادات (عذرا) میرطلوعی را باستحضار میرساند.

مجلس ترحیم آن مرحومه از ساعت ٤ الی ٦ بعداز ظهر روز دوشنبه ۲۳ فروردین ماه جاری در منزل فرزندش واقع در خیابان تختطاوس، خیابان کوهنور کوچه ششم شماره ۱۱ طبقه چهارم برگزار خواهد شد.

مادر گرامی، بانو ربابه هورفر برحمت ایزدی‌پیوست مجالس ترحیم در تهران و سنندج در آگهی های مجلس ترحیم مندرج است.

هاشم هورفر ـ نقی هورفر ـ اعظم هورفر (میرزازاده)

دوست گرامی دکتر سامی معلم‌پور

مارا در غم خود شریک بدان

از طرف دانشجویان وظیفه‌ـ بادگان ونک

سپاسگزاری و اعتذار

از ذوات معظم‌وسروران گرامی که در سوگ دردناک شادروان مهندس سید محمد باقرکمالی باشرکت در مراسم تشییع، ترحیم و شب هفت و یاحضورا و کتبا اظهارهمدردی فرموده‌اند نهایت‌سپاسگزاریم وچنانچه بعلت‌تالمات روحی‌در عرض تشکر تاخیری رخ دهد پوزش می‌طلبیم.

مریم اشرفی (کمالی) و خانواده های کمالی و اشرفی

شرکت سهامی خاص تاسیساتی زیمنس

به اطلاع مشتریان محترم می رساند که دفتر فنی خود را به خیابان اندیشه ۳ انتقال‌داده است.

شماره تلفن‌ها: ۸٤۱۰۷۲
۸٤۸۳۵۱
۸۵٤۰۵۰
۸۵۱۵٤۰

شماره تلفن قسمت تعمیرات و سرویس تلفن و تلکس ۸۵۰۲۰۹ میباشداین‌شماره مجهز به جوابگوی اتوماتیك است که‌درساعات‌غیر اداری و تعطیل برای ضبط احتیاجات مشتریان نصب گردیده.

رستوران خیام اهواز

نقد و اقساط معامله میشود

تلفن ۱۳۲۲۲ علی صالحی‌زاده

دکترعبادی استاد بیماریهای‌چشم

تلفن جدید ۸۹٦۷۰۸

بانك شهریار

باکمال خرسندی باطلاع هموطنان عزیز میرساند

شعبه حافظ

این بانك واقع در تهران خیابان حافظ مقابل پارك هتل به موجب‌اجازه‌نامه شماره نب۳۹٤ مورخه۳۰ر۲ر٥٤ بانك مرکزی ایران روز یکشنبه ۲۲ فروردین ماه ۲۵۳۵ افتتاح وبرای انجام کلیه امورِبانکی اعم از افتتاح حساب جاری، پس‌انداز، قبول سپرده ثابت، افتتاح اعتبار اسنادی، خرید وفروش ارز آماده خواهد بود.

تلفن شعبه: ٦٦٦٤۱۲

میلیونها تظاهرکننده چینی خواستار اعدام پینگ‌شدند

پکن ـ خبرگزاری فرانسه ـ آسوشیتدپرس ـ سقوط تنگ ـ شیائوپینگ و تعیین جانشین چوئن‌لای عظیم‌ترین تظاهرات خیابانی را که پس از انقلاب بزرگ فرهنگی سابقه نداشته‌است در پکن و شهرهای بزرگ دیگر بدنبال آورده است.

طی دو روز اخیر صد ها هزار نفر در اجتماعات عظیم در پکن شرکت کرده و تصمیم کمیته مرکزی حزب کمونیست را در برکناری «شیائوپینگ» از کلیه پست های حزبی و دولتی تائید میکنند.

تظاهر کنندگان علیه دو خائن معروف دیگر : لیوشائوچی‌و لین‌پیائو نیز شعار میدهند .

در پکن و شانگهای روز های پنجشنبه و جمعه میلیون ها نفر از چینی ها در تظاهرات شرکت کردند.

درشانگهای در میتینگ عظیمی که با شرکت دویست هزار نفر از چینی ها تشکیل شد تظاهر کنندگان درخواست اعدام تنگ ـ شیائو پینگ سابق‌نخست وزیر چین را کردند.

آنها فریاد میزدند :«خائن را بدار بزنید» جنایتکار را به چوبه دار بسپارید .

رهبری این تظاهرات را شخصیت های برجسته جناح رادیکال رهبران چین از جمله «چانگ چون ـ چیائو ـ معاون نخست وزیرو عضودفترسیاسی بعهده داشتند .

دیروز بمناسبت این تظاهرات خیابانی بزرگترین کارخانه های صنعتی تعطیل شده و میلیون‌ها کارگرو روستائی به خیابان ها ریخته بودند .

در کانتون توده های عظیم چندین صدهزار نفری در خیابان های شهر براه افتاده و واز برکناری تنگ شیائوپینگ ابراز شادمانی میکردند.

رهبری تظاهرات کانتون را «وی ـ کوئوجینگ» دبیر اول حزب کمونیست ایالت کانتون‌به عهده داشت .

آگهی های بزرگی در کانتون و شهرهای دیگر در تائیدکارگیری تنگ شیائوپینگ بدیوار ها الصاق شده است در روزنامه های دیواری عموما این کلمات بچشم میخورد «مرگ بر دشمنان ملت‌که بداخل حزب رایافته‌اند.»

درحالیکه در خیابان ها تصمیم دفتر سیاسی حزب کمونیست‌در باره برکناری تنگ شیائوپینگ‌از کلیه پست های حزبی و دولتی بوسیله بلندگو پخش میشد و دانشجویان در کانتون با پرچم های سرخ در خیابان ها علیه خائنان شعار میدادند . در پکن دیروز از صبح زود تاشب انبوه جمعیت از دانشجویان گرفته . تاکارگران و کشاورزان‌در حالی که عکس های مائو و پرچم‌های سرخ در پیشاپیش آنها حرکت داده میشد در خیابان ها براه افتاده به پشتیبانی از برزیدنت مائو و تصمیم کمیته مرکزی‌حزب شعار میدادند .

پسران و دختران جوان با آهنگ طبل و سنج و شیپور و مشت های گره کرده فریادمیزدند «زندباد برزیدنت مائوتسه‌تونگ» ما از قطعنامه های کمیته مرکزی دربرکناری خائنو انتصاب‌نخست وزیر جدید پشتیبانی میکنیم .

تظاهر کنندگان همچنین فریاد می‌زدند:ازسیاست‌هوا کوئو‌نگ» نخست وزیر پیروی می‌کنیم .

برای نخستین‌بار پس ازمبارزه جدید علیه تجدیدنظر طلبان‌درو دیوار های پایتخت از روزنامه های بزرگ دیواری پوشیده‌شده است .

خیابان های شهر حالت روز های عیدوجشن های بزرگ ملی را بخود گرفته ولی‌این تظاهرات بنظر بسیاری از صاحبنظران مصنوعی است .

اما درهرحال محیط بحران روزهای آخر هفته که پس از حوادث میدان بزرگ «تین‌آی‌من» بوجود آمده بود برطرف‌شده است .

خبرگزاری رسمی جمهوری خلق‌چین (شین‌هوا) ، این عکس را ازتظاهرات مردم پکن علیه « رهروان سرمایه داری» ودر راس آنهـا «تنگ شیائوپینگ» انتشار داد .«شین‌هوا» درباره‌این عکس نوشت: گروههای عظیم کارگران در پکن‌مصممانه‌از دو قطعنامه کمیته مرکزی‌حزب کمونیست چین پشتیبانی کرده وباخشم جنایتهای یکشت دشمنان‌طبقاتی‌راکه موجب پدید آمدن‌حادثه‌سیاسی ضد انقلابی در میدان«تین‌آن» شد محکوم میکنند «عکس رادیو بی آسوشیتدپرس»

روزنامه های رسمی چین نوشته‌اند : درست است کـه خائن سقوط کرده ولی‌کوران تجدید نظر طلبی و گرایش سرمایه داری که معاون سابق نخست وزیر در راس آن قرار داشت بطور کامل از بین نرفته است.

نیروهای سوریه به‌لبنان حمله بردند

بیروت ـ خبرگزاری فرانسه ـ رویتر ـ پارلمان لبنان امروز برای اصلاح‌قانون اساسی آن کشورتشکیل جلسه میدهد تا زمینه برای انتخاب رئیس جمهوری جدید که اساس بحران کنونی را تشکیل میدهد فراهم شود

برای تامین امنیت در اطراف ویلای‌یکی از نمایندگان که جلسه فوق‌العاده پارلمان در آن تشکیل میشود یک هزار نفر از سربازان لبنانی و نیرو های امنیتی داخلی مسلح شده‌اند

از بامداد امروز نظامیان لبنان در تراس ها و آپارتمانهائی که در اطراف محل تشکیل جلسه پارلمان قرار دارند مستقر شده‌اند . یک افسر لبنانی هر یک از نمایندگان پارلمان را بسوی ویلا انتقال میدهد .

ویلای حسین منصور از دیروز برای تشکیل‌جلسه پارلمان کاملا آماده شده از بعد از ظهر پنجشنبه‌مقررات منع رفت و آمد در اطراف این ساختمان برقرار شده است .

اگرهیچگونه حادثه‌ای روی ندهد ۹۸ نماینده پارلمان در این جلسه به اصلاح ماده ۷۳ قانون اساسی کشور رای میدهند. و پس از یک هفته دیگر پارلمان بار دیگر برای انتخاب رئیس جمهوری جدید تشکیل میدهدو باین ترتیب زمینه برای آشتی ملی در لبنان فراهم میشود .

طی چهل و هشت ساعت اخیر اوضاع در لبنان همچنان آشفته و بحرانی بود و نیرو های خیابانی‌در بیروت و شهر های دیگر ادامه داشت . روز پنجشنبه ۱۸ نفر در بیروت و حومه آن در جریان زدوخوردبین فالانژها و ترقیخواهان کشته شدند .

اشغال پست

در همان روز جسد ۱۸ نفر دیگر در اپارتمان‌های حومه پایتخت کشف شد .

شب‌گذشته در بیروت برخورد های مسلحانه شدیدی بین کماندو های سازمان صاعقه و جبهه خلق برای آزادی فلسطین (وابسته‌به‌جرج‌حبش)درگرفت‌زدوخورد هنگامی روی داد که مردان مسلح صاعقه در صدداشغال مواضع جبهه خلق در بخش های مغرب پایتخت که در دست نیرو های ترقیخواه اسلامی است برآمدند . جبهه خلق سپس با صدور اعلامیه شدیداللحنی صاعقه را از تکرار چنین عملیات‌تحریک آمیز برحذر داشت .

از سوی دیگر خبرگزاری عراق گزارش داد که دیروز چهارصد تن از سربازان سوری وارد لبنان‌شده و چند نفر از سربازان « ارتش عربی» که فرماندهی‌آنها را سروان احمد خطیب بعهده دارد و همچنین‌گروهی‌از نیرو های امنیتی لبنان را خلع سلاح کردند .

به گزارش خبرگزاری عراق نیرو های سوری با کامیون های نظامی وارد لبنان شده و چند زرهپوش و موشک‌انداز نیز همراه آنها بود .

خبرگزاری عراق از قول مسافرانی که از بیروت وارد بغداد شده‌اند اضافه کرد که تیپ ۹۰ سوریه از منطقه «حمص» وارد تریبولی شد و تیپ ۴۰ نیزبسوی پاسگاه مرزی لبنان در راه بیروت و دمشق پیشروی کرد و دیروز تظاهراتی علیه ورود نیرو های سوریه به لبنان در برخی از مناطق مرزی روی داد .

روزنامه ارگان « جبهه طرد» نیز دیروز نوشت نیرو های سوریه به آبادی « مصنع» در راه بیروت و دمشق حمله کرده‌اند .

به نوشته این روزنامه نیرو های سوری که با سلاحهای سنگین مجهز بوده یک پاسگاه مرزی وسه آبادی دیگر را اشغال کرده وواحد های‌لبنانی سربازان وابسته بارتش عربی لبنان را خلع سلاح کردند. بدنبال حمله نیرو های سوری واحد های مسلح لبنان برای جلوگیری از پیشروی سوریه‌ای‌ها راه بیروت ودمشق را قطع کردند . کمال جنبلاط رهبر سوسیالیست های لبنان دیشب اعلام داشت نیرو های سوری که روز **جمعه وارد بخش « مصنع » شده بودند این منطقه را ترک گفته‌اند .**

جنبلاط توضیح نداد که واحد های سوریه به‌کدام منطقه عقب نشینی کرده‌اند .

در برخی از بخش های لبنان نیز دیروز زد و خورد بین فالانژها و مسلمان‌ها ادامه داشت .

در بخش غربی پایتخت رزمندگان صاعقه جلو یک کامیون حامل مهمات نیروهای ترقیخواه را گرفته و درجریان زد و خورد هائی که بدنبال آن درگرفت کامیون مورد اصابت یک گلوله قرار گرفت و منفجر شد ولی فرماندهی عالی فلسطین از توسعه دامنه زد و خورد جلوگیری کرد .

از سوی دیگر دیروز گروهی از دانشجویان‌مسلح به بیل و کلنگ با کمک بولدوزرها شروع به خراب کردن یک زندان در بخش غربی بیروت کردند وخراب کردن این ساختمان در تمام مدت شب ادامه داشت .

در آستانه تشکیل جلسه مجلس نمایندگان کمال جنبلاط از کشور های عربی خواست که از مبارزه ترقیخواهان پشتیبانی کنند وی دشمنان جناح چپ‌لبنان را به تحریکات مسلحانه متهم نمود .

از سوی دیگر سازمان مقاومت فلسطین درخواست کرد که مذاکراتی بین رهبران سوریه، فلسطین ونهضت های میهنی لبنان انجام شود .

در این اعلامیه که بدنبال برخورد بین نیرو های سوریه از یکسو و نیرو های فلسطینی و ترقیخواه از سوی دیگر صادر شده ماموریت دین‌پراون فرستاده ویژه جرالدفورد بشدت محکوم شده و خاطرنشان گردیده است که هدف این ماموریت از بین بردن‌سازمان مقاومت فلسطین است .

دین‌پراون دیروز با رشید کرامی و کمال جنبلاط ملاقات کرد و درباره آخرین تحولات اوضاع با آنها به گفتگو پرداخت .

توافق اتمی امریکا وشوروی

مسکو ـ یونایتدپرس ـ علیرغم اختلافهایشان در آنگولا و خاورمیانه‌ونیز رفتار ناشایست نسبت به دیپلمات‌های یکدیگر ، آمریکا و شوروی روز گذشته در مورد استفاده صلح آمیز ازانفجارهای‌هسته‌ای بتوافق رسیدند . از جمله مواد این موافقت‌نامه توافق در مورد بررسی محل‌آزمایش های‌اتمی است

در پی توافق دو ابرقدرت‌در مورد آزمایش سلاح های هسته‌ای در واشنگتن هنری‌ـ کی‌سینجر وزیر خارجه‌آمریکا اعلام کرد آمریکا و شوروی توافق کرده‌اند کارشناسان دو کشور آزمایش های هسته‌ای را مورد بررسی قرارداده‌اند،کیسینجراین توافق را یک «گام سازنده به جلو» برشمرد .

کی‌سینجر گفت وارسی‌آزمایش های هسته‌ای در محل آزمایش چیزی بود که‌آمریکا درسراسر دوران پس از جنگ دوم‌بدنبال آن بوده است .

در سان آنتونیو واقع در تکزاس پرزیدنت جرالد فورد رئیس جمهوری آمریکا توافق آمریکا و شوروی در مورد آزمایش های هسته‌ای را گام سازنده با اثراتی عمیق بسود صلح خواند .

یك زن باتهام توطئه برای قتل فورد بازداشت شد

دالاس ـ آسوشیتدپرس ـ سخنگوی سرویس های امنیتی پرزیدنت جرالد فورد اظهار داشت یک زن ۲۷ ساله باتهام تهدید رئیس جمهوری امریکا به قتل‌بازداشت‌شده است .

زن جوان از دیشب در «گرینویل» واقع‌در۷۵ کیلومتری دالاس تحت نظر گرفته شده است .

قرار است امروز پرزیدنت‌جرالد فورد برای ایراد سخنرانی‌های انتخاباتی وارد دالاس شود .

بدنبال تظاهرات ضد قذافی دانشگاه‌تریپولی‌تعطیل‌شد

۲۵۰ دانشجوی لیبی در زدوخورد با پلیس مجروح شدند

قاهره ـ یونایتدپرس ـ خبرگزاری خاورمیانه گزارش داد درپی شورش دانشجویان وزدو خوردانشجویان‌باپلیس که‌به‌زخمی‌شدن ۲۵۰دانشجوی لیبیایی منجر شد دانشگاه تریپولی تعطیل گردید .

خبرگزاری خاورمیانه در گزارشی از تونس نوشت اغتشاشات دانشجوئی و زدوخورد درمحوطه دانشگاه روز چهار شنبه گذشته رخ‌داد و لابراتوارهای دو دانشکده به آتش کشیده شد . بنا به گزارش خبرگزاری خاورمیانه اغتشاش های دانشجویی یک روز پس از آنکه قذافی رهبر این‌کشور اعلام داشت انقلاب دانشگاهها در لیبی به مرحله عمل‌درخواهد آمد ، به وقوع پیوست .

قذافی روز سه شنبه طی نطقی در تریپولی گفته بود انقلاب بخاطر حل اختلافها و کشمکش میان عوامل انقلابی و ارتجاعی و تجدید نظر طلبان بورژوادر دانشگاههای لیبی بعمل خواهد آمد .

روزچهار شنبه اندکی‌قبل از آغاز درگیری میان دانشجویان‌و پلیس عبدالسلام جلود نخست وزیر لیبی به دانشگاه تریپولی رفت و طی نطقی سراسر تهدید ، خطاب به دانشجویان گفت هرگونه عملیات‌ضدانقلابی‌پشدت‌سرکوب خواهد شد .

جلود آنگاه از اسلحه کمری خود ۵ تیر هوایی شلیک کرد و به این وسیله آغاز انقلاب دانشگاهی را اعلام نمود .

۳ ربانده هواپیمای فیلی‌پینی حاضر به‌آزاد کردن گروگانهایشان شدند

بانکوك آسوشیتدپرس ـ سه شورشی مسلمان فیلی‌پینی پس از چندروز که‌از ربودن یك‌هواپیمای مسافربرفیلی‌پینی می‌گذرد دیروز دربانکوك‌موافقت کردند۱۲ گروگان خودرا آزاد کرده‌وسلاح های خود راتسلیم کنند .

ربایندگان که‌پس‌از آزادکردن مسافران هواپیما درمانیل با۱۲ گروگان هواپیما رادر بانکوك‌فرود آورده‌اند حاضرند به‌هر کشوری که‌به‌آنها اطمینان دهد آنان را بازداشت نخواهدکرد پرواز کنند. ربایندگان شب‌رادرداخل هواپیمای فیلی‌پینی که‌گفته میشود نقص‌فنی پیداکرده گذراندند . آنهابشدت خسته بنظر میرسند.

در حال‌حاضر سفیر مصر در تایلند وچندتن از مقام‌های‌شرکت هواپیمایی فیلی‌پینی سرگرم چانه زدن باربایندگان مسلمان برای تضمین آزادی ۱۲گروگان هستند

یك‌گزارش حاکیست که سه رباینده مایلند به‌لیبی برده‌شوند اماظاهرا دولت لیبی هنوزباپذیرفتن آنهاموافقت نکرده است .

از سوی‌دیگر گزارش های رسیده‌حاکی است که هواپیما به علت پیداکردن نقص فنی‌ناگزیر شددرفرودگاه بانکوك فرود آید . نقص‌فنی درمسیر هواپیما بطرف لیبی‌پدید آمد .

رئیس خطوط هواپیمایی فیلی‌پین گفت‌دومکانیك هم‌اکنون مشغول رفع‌نقص‌فنی هواپیما هستند.

یك هواپیمای‌ویژه خطوط‌هوایی فیلی‌پین قطعات یدکی موردنیازرا به‌فرودگاه بانکوك برده است.

یك‌گزارش حاکیست که یك مقام‌اجرایی فیلی‌پینی باسیصدهزار دلارباج درخواستی هواپیماربایان‌هم اکنون داخل هواپیما بسرمیبرد و ظاهرا قراراست پس‌ازبه نتیجه رسیدن مذاکرات مربوط به‌آزادی گروگان هاپول رادراختیار سه رباینده قراردهد.

کی‌سینجر : بیرون کردن من از واشنگتن غیرعادی است

واشنگتن ـ خبرگزاری فرانسه‌ـ هنری‌کی‌سینجر وزیرامورخارجه امریکا درپاسخ‌سئوال خبرنگاران پیرامون شایعاتی که در بارکناره گیری وی‌از مقام وزارت امور خارجه امریکا جریان دارد گفت مسئله باقی‌ماندن وی در پست وزارت امور خارجه مسئله‌ای است که پس‌از انتخابات ماه‌اکتبر روشن‌خواهدشد، واین‌موضوع چیزی نیست که من بتوانم هم اکنون درباره آن تصمیم بگیرم.»

مورتون مدیر مبارزه انتخاباتی فورد هفته گذشته گفته بود اگر پرزیدنت جرالد فورد درماه‌اکتبر آینده بریاست جمهوری انتخاب شود هنری‌کی‌سینجر در مقام وزارت امور خارجه باقی نخواهد ماند .

کی‌سینجر در این باره گفت: «فکربیرون راندن من ازواشنگتن غیرعادی است.»

اخبار کوتاه جهان

بوتو: پاکستان در خطر حمله اتمی قرار دارد

● راولپندی‌ـ یونایتدپرس‌ـ بوتونخست‌وزیرپاکستان گفت پاکستان در خطر حملات مسلحانه و ازجمله حمله اتمی از جانب همسایگان‌خود قراردارد. بوتو گفت پاکستان در برابر خطر حمله اتمی‌که فوری‌ترین و مهمترین خطر برای این کشور است مصونیت ندارد .

قهرمان شمشیربازی لهستان بجرم جاسوسی بزندان افتاد

● ورشو ـ رویتر ـ بنا براعلام خبرگزاری رسمی لهستان ژرزی پاولفسکی، قهرمان جهانی پیشین شمشیربازی در رشته سابر به جرم جاسوسی برای یک کشور عضو «ناتو » به ۲۵ سال‌زندان محکوم شد . این خبرگزاری نام کشورمورد بحث‌را فاش نکرده‌است. پاولفسکی ٤٤ ساله که از افسران ارشد ارتش لهستان است در برابر دادگاه بجرم‌خود اعتراف کامل کرده است .

اسرائیل به افریقای جنوبی اسلحه میفروشد

● بیت‌المقدس ـ آسوشیتد پرس ـ جان فورستر نخست وزیر آفریقای جنوبی که برای یک‌دیدار چهار روزه وارد اسرائیل شده‌است دیروز بخاطره شش‌میلیون یهودی‌کشته شده در دوران نازیها ادای احترام کرد .

فورستر دیروز با رهبران اسرائیل‌به‌گفتگو پرداخت.

احتمال دارد آفریقای جنوبی‌از اسرائیل‌هواپیما های جنگنده «کفیر» و سلاحهای ضد شورشی خریداری کند .

کوبا تروریستهای نیکاراگوئه را تعلیم میدهد

● ماناگوئه ـ نیکاراگوئه ـ یونایتدپرس ـ ناستازیو سوموزا رئیس جمهوری نیکاراگوئه‌گفت که‌حکومت کوبا چریک های نیکاراگوئه را آموزش می دهد تاآنها در نیکاراگوئه و سایر کشورها دست‌به عملیات تروریستی بزنند.

وزیرخارجه سومالی برکنار شد

● موگادیشو ـ سومالی ـ رویتر ـ عمر غالب وزیر خارجه سومالی از کلیه مقام های خود برکنار گردید .

دولت سومالی این اقدام را یک مسئله‌عادی‌قلمداد کرد . در اعلامیه دولت سومالی گفته شد که‌عمر غالب از این پس درکمیته سیاسی ـ اجتماعی شورای انقلابی سومالی انجام‌وظیفه خواهدکرد.

در گوشه‌وکنار جهان

در جنك اول ۲۰میلیون نفر راکشت

آنفلوانزای مهلك ، جان میلیون‌ها تن را تهدید می‌کند

ژنو ـ یونایتدپرس ـ یک کنفرانس بین‌المللی که‌با شرکت کارشناسان در ژنو تشکیل شده است از تمام کشور های جهان خواست خود را برای‌مبارزه و مقابله با یک آنفلوانزای‌کشنده که پیش‌بینی میشود زمستان آینده شیوع پیدا کند آماده کنند .

کارشناسان اظهارنظر میکنند که تلقیح همگانی علیه این آنفلوآنزا به تنهایی نمیتواند رفع خطر کند و باید اقدامهای دیگری برای مهار کردن‌بیماری بعمل‌آید . آنفلوآنزای مورد بحث ، « سوئیی» نام دارد و ۲۰ میلیون نفر را که ۵۰۰ هزار نفرآنان آمریکایی بودند ، در پایان جنگ اول جهانی بهلاکت رساند .

نخست ظهور این بیماری در میان سربازان در ماه فوریه گذشته در یک‌اردوگاه واقع در نیوجرسی،زنگ خطر رابه‌صدا درآورد و موجب شد که جرالدفورد رئیس جمهوری آمریکااز تمام مردم بخواهد که علیه این بیماری واکسینه شوند.

علاوه‌براین جرالدفورد یک هیئت متشکل‌ازکارشناسان‌را مامور بررسی اقدام های پیشگیرانه علیه بیماری کرد .

روسها یك زن دیپلمات امریکائی را درمسکو مورد اذیت وآزار قراردادند

واشنگتن ـ یونایتدپرس ـ وزارت خارجه آمریکا اعلام‌داشت چهار روسی روز چهارشنبه در مسکو زنی از دیپلمات های‌سفارت آمریکا در این شهر را که در پارک عمومی مسکو قدم میزد مورد آزار قرار دادند. به گفته مقام های وزارت خارجه آمریکا این‌زن تازه‌ترین قربانی اقدام‌های تهدید و اخافه شوروی علیه کارمندان سفارت آمریکا در مسکو بشمار میرود.

سخنگوی وزارت خارجه‌آمریکا نام این زن را آلین ناتانسون وشغل او را یک مقام کنسولگری سفارت آمریکا در مسکو اعلام کرد.

بگفته مقام های وزارت خارجه آمریکا ظاهرا شوروی هااین زن رابه تلافی عملیات ضد روسی در نیویورک بازداشت کرده‌اند.

بازداشت زن کارمند سفارت آمریکا در مسکو یک روز پس از اعتراض سفارت آمریکا به مقام های شوروی علیه حوادث مشابه روزهای شنبه و یکشنبه هفته گذشته صورت گرفت.

روز یکشنبه جیمز ویلکینسون دبیر اول سفارت آمریکا در مسکو در یکی از خیابان های مسکو بوسیله چند مامور روسی متوقف و مورد تهدید قرار گرفت . روز شنبه نیز در کنسرت هال مسکو یک مامور سفارت آمریکا در مسکو بطور مشابه مورد تهدید و آزار قرارگرفته بود.

کابینه جیمز کالاهان تشکیل شد

لندن‌ـ آسوشیتدپرس ـ جیمزکالاهان نخست وزیر تازه انگلیس ورهبر جدید حزب‌کارگر این کشور سر انجام پس از چند روز مشورت کابینه خودرامعرفی کرد.درترکیب جدید کابینه‌کارگری انگلیس انتونی کراسلند مقام وزارت خارجه انگلیس را احراز کرده است.درکابینه هارولد ویلسون جیمز کالاهان خود عهده‌دار وزارت خارجه انگلیس بود.

در کابینه جیمز کالاهان اکثر وزیران بلند پایه کابینه ویلسون مقام هاو پست های خودرا حفظ کرده‌اند.

مایکل‌فوت که در مبارزه برای احراز رهبری حزب کارگر رقیب سرسخت کالاهان بود در کابینه جدید بعنوان‌رهبرفراکسیون حزب کارگر در مجلس عوام و سخنگوی دولت منصوب گردیده است .

ژنرال اسپینولا ازسوئیس اخراج شد

برن سوئیس ـ آسوشیتدپرس ـ دولت سوئیس به‌ژنرال اسپینولا رئیس جمهوری پیشین پرتغال دستور داد خاک این کشور را ترک گوید . دولت سوئیس اسپینولا را متهم کرده بود که مشغول توطئه کودتا علیه دولت پرتغال بوده و در اقامتگاه خود در خاک سوئیس چند قبضه اسلحه و مقادیری مواد منفجره نگهداری میکرده است .

ژنرال اسپینولا در پی دستور دولت سوئیس دیروز برن سوئیس را بقصد ریودوژانیرو در برزیل ترک گفت .

ژنرال اسپینولا رایک هواپیمای برزیلی از سوئیس خارج کرد و به‌ریودوژانیرو برد .

بنابه‌گفته‌مقامهای سوئیسی ژنرال اسپینولا درطول اقامتش‌در سوئیس با همکاران خود درباره چگونگی براه انداختن کودتا علیه دولت پرتغال مشورت کرده و در صدد بود یک نهضت مخفی علیه دولت این‌کشور براه بیاندازد .

حکومت «سردارها» دربلوچستان پاکستان پایان یافت

کویته ـ پاکستان ـ رویتر ـ دولت پاکستان دیروزضمن صدور فرمانی سیستم « سرداری » را که قرن‌ها در بلوچستان پاکستان سابقه و قدمت داشت ملغی و منسوخ کرد در فرمان که از طرف دفتر ریاست جمهوری صادر شد قدرت قانونی « سردارها » و روسای قبایل در شئون دولتی و مملکتی از آنان گرفته شد . سردارها یا روسای قبایل‌تاکنون حق داشتند خود راسا به حصول مالیات اقدام کرده ودستور زندانی شدن افراد را صادر کنند آنها همچنین می‌توانستند ارتش های مخصوص بخود را در نقاط کوهستانی داشته باشند .

ذوالفقارعلی‌بوتو دیروز در کویته ضمن اعلام الغای سیستم فئودالی سرداری وخانخانی گفت اغلب سرداران در بلوچستان پاکستان دو میلیون اهالی این ایالت را قربانی انواع و اقسام آزار و بهره‌کشی ظالمانه قرار داده بودند .

حدود ۳۰ هزار تن از اهالی کویته نسبت به‌ذوالفقارعلی بوتو شدیدا ابراز احساسات کردند .

۳۲ درصد نظامیان‌امریکائی‌میخواره‌اند

واشنگتن ـ آسوشیتدپرس ـ در گزارشی به کنگره آمریکا گفته شده است که بیست درصد افسران ارتش آمریکا و ۳۲ درصد تمام کسانی که در خدمت ارتش هستند یا بسیار میخواره‌اند ، ویا میخوارگانی هستند که در هفته بیش از یک روز از فرط میخوارگی مست می‌کنند .

در این گزارش اضافه شده است که میخوارگی ، در نیروهای نظامی آمریکا ، بیش از اعتیاد به‌موادمخدر ، جدی و زیان بخش است . فقط در سال ۱۹۷۳ ، بنابریک محاسبه مقدماتی ، ۱۷ میلیون دلار زیان میخوارگی به ارتش آمریکا وارد آمده است .

جسد مادرزن سناتور کندی کشف شد

کرکوبیج ـ فلوریدا ـ رویتر ـ بنابر اعلام پلیس فلوریدا، دیروز جسد خانم ویرجینیابنت ، مادرزن سناتور ادوارد کندی در آپارتمانش پیداشده است . خانم‌بنت اندکی بیش از ۶۰سال داشت . پلیس فلوریدا برای کشف قضیه ، تمام امکانات خودرا بکار انداخته است .

بیل هیدرولیکی
Excavator for rent
جهت اجاره
TEL: 827257
تلفن: ۸۲۷۲۵۷

مغز متفکر جهان شیعه
سازمان انتشارات جاویدان
از مرکز مطالعات اسلامی استراسبورگ
ترجمه و اقتباس : ذبیح‌الله منصوری
منتشر شد
جاویدان ـ بازار بین‌الحرمین تلفن ۵۲۱۵۸۶
جاویدان ـ خیابان شاه آباد تلفن ۳۱۶۰۳۳
جاویدان ـ خیابان شاهرضا مقابل دانشگاه‌تهران‌تلفن ٦٤٣١٥٦
سازمان چاپ و انتشارات جاویدان
مدیرگذار : محسن علمی

کودک پادنابغه میسازد
با علم نوظهور کودک باد کودکان ۳تا۵ ساله می‌توانند در مدتی کمتر از ٤ سال یک دوره‌کامل ابتدائی ویک دوره فنی حرفه‌ای بیاموزند تلفن ٦٣٣١٣٤ آ-۲۱۷۰

قابل توجه‌علاقمندان
تحصیل در خارج
ترجمه رسمی مدارک تحصیلی با انجام کلیه تشریفات رسمی دادگستری و وزارت خارج (تمبر ـ لاک ومهر) برای ارسال به دانشگاه های‌خارج‌ـ مشاوره وراهنمائی‌درمورد اخذ پذیرش زبان و دوره لیسانس در کلیه رشته های مورد نظر از دانشگاههای معتبر آمریکا در اسرع وقت.
موسسه دارالترجمه نصرت ـ روبروی درب بزرگ دانشگاه تهران نبش فخررازی ساختمان کفش بلا تلفن ٦٤٩٤٠٤

فارفیسا
ارگ فارفیسا ۱۰ سال جلوتر از رقبا
تاامروز باین کاملی ارگی بدنیا ارائه نشده
مگرفارفیسا

شامل سیستم های اتوماتیك : اکامپانیمنت ـ ریتم ـ باس ـ جاز و بالاخره پاساژ اتوماتیك،شما با فارفیسا میتوانید صدای تمام سازهای دنیا را تولید کنید و ارکستر کاملی را در منزل داشته باشید . قبل‌از هر خریدی فارفیسا را هم ببینید و بعد تصمیم بگیرید .
نمایندگی انحصاری درایران شرکت کیترائی
نمایشگاه خیابان کاخ نرسیده به بلوار الیزابت شماره ۱۷۸۰
تلفن ٦٥٥٥١٦

جدیدترین تجهیزات سمعی و بصری مارکهای مطمئن جهان را ازشرکت الکتروکامرا تهیه فرمائید ۲۱۰ خیابان شاه تلفنهای ۴-۶۴۲۰۹۳ ـ ۸-۶۶۲۹۵۶

تلفن یك ناشناس به «اطلاعات» در مورد قتل حجت‌الاسلام شمس آبادی

من راز قتل حجت‌الاسلام شمس آبادی را برای دادستان فاش میکنم

دهها هزار اصفهانی جنازه حجت‌الاسلام شمس‌آبادی رادر یک مسیر طولانی تشییع‌کردند و برفقدان او گریستند.

اصفهان ـ خبرنگار اطلاعات :
مرد ناشناسی در یك تماس تلفنی به خبرنگار ما در اصفهان گفت: دریك نامه ۶صفحه‌ای اسرار قتل مرموز حجت‌الاسلام حاج سید میرزا ابوالحسن موسوی‌شمس آبادی رابرای دادستان اصفهان نوشته‌ام. این نامه تا دوروز دیگر به دست دادستان خواهد رسید.
این ناشناس در مکالمه تلفنی خود افزود : اتومبیل پیکانی که با آن حجت‌الاسلام‌شمس آبادی‌ربوده شده سفید رنك نبوده بلکه رنك آن‌کرم متمایل به سفید بوده است.

قتل با تلفن اطلاع داده‌شد

دیروز فاش شد که صبح روز وقوع جنایت در راه درجه‌اصفهان، موضوع‌قتل وسیله افراد ناشناسی تلفنی به منزل‌خواهر حجت‌الاسلام اطلاع داده شده بود .
افراد ناشناس که گفته میشود عاملین جنایت هستند در تماس تلفنی خودبا منزل خواهر حجت ـ الاسلام تاکید کرده بودند که جنازه وی‌را در خارج از اصفهان جستجو کنید!

مجلس سوگواری

مردم اصفهان همچنان، بابهت و حیرت آمیخته به‌اندوهی فراوان ماجرای قتل فجیع امام جماعت مساجد جعفرطیار و قطیعه اصفهان را دنبال میکنند، روز گذشته در مساجد «سید»واقع در خیابان‌محمد رضاشاه و «قطیعه » واقع‌درخیابان «شاه» مراسم ترحیم آن مرحوم برگزار شدو در ادامه این‌مجالس در کلیه مساجد اصفهان مجالس سوگواری ترتیب یافت.
بامداد امروز «شنبه » از طرف حضرت‌آیت‌الله‌خوئی درمسجد صدر واقع در بازارو بعداز ظهر امرو. ازطرف حضرت آیت‌الله خادمی در همین مسجد مراسمی برپاشد.

تحقیقات بازپرس

آقای همایونفال بازپرس شعبه اول‌دادسرای‌اصفهان کمچهارشنبه گذشته بمدت ۱۵ ساعت همچنان به تحقیق در اطراف قتل فجیع حجت‌الاسلام شمس آبادی‌پرداخته بود، قبل از ظهر روزپنجشنبه پس‌از یك جلسه یك ساعته با دادستان اصفهان مجددا فعالیت تحقیقاتی خودرا دنبال کردو حتی دیروز نیزدوست‌از تحقیق‌برنداشت.
آقای همایونفال دیروز کار تحقیق از همسر حاج میرزا علی شیروانی راننده مخصوص حضرت حجت‌الاسلام راآغاز کرد.

تلاش مامورن

خبرنگاران قضائی اطلاعات در اصفهان که‌از لحظات اول کشف جسد حجت‌الاسلام شمس آبادی ماجرا را دنبال میکنند گزارش دادند مامورانانتظامی باتلاشی پیگیر درجستجوی راننده‌وسرنشین اتومبیل پیکان سفیدرنگی هستند که صبح روز واقعه حجت‌الاسلام شمس آبادی را ربوده و پس‌از ارتکاب جنایت جسدوی را دربیشه های کنار خیابان «یزدان راه » واقع در درجه اصفهان رهاکرده بودند.

پاره شدن ناگهانی لاستیك

مادر حاج میرزا علی شیروانی راننده مخصوص حجت‌الاسلام شمس‌آبادی دیروز فاش کرد:علت دیر رسیدن «حاج میرزا» به‌منزل حجت‌الاسلام شمس آبادی پاره شدن ناگهانی لاستیك اتومبیل وی بوده است.
مادر راننده حجت‌الاسلام شمس آبادی به‌خبرنگار ماگفت :
پسرم قبلا راننده تاکسی بودو از آنجائی که به حجت‌الاسلام شمس آبادی ارادت داشت بعدها هم‌که تاکسی خودرافروخت و یك اتومبیل فیات قدیمی خریدتماسش رابا «آقا» قطع نکردو مرتبا در خدمت ایشان‌بودوانگیزه‌اش ازاین کار خدمت به اولاد پیغمبر بود.
وی اضافه کرد: شبی که‌فردای آن برای آقا آن فاجعه رخ داد پسرم ساعت ۸ بخانه‌آمدو پس از خوردن شام چون‌خیلی خسته بودو خستگی دو شب قبل آن شب که ایشان را ازتهران‌به اصفهان‌آورده بود رفع شده بود زنك ساعت را روی ساعت ٤صبح میزان کردو خوابید.
صبح وقتی بیدار شدو عازم‌رفتن به‌خانه حجت‌الاسلام شمس آبادی بود متوجه شد لاستیك ماشین پاره است، در نتیجه تعویض لاستیك دیربه‌خانه رسید.

اظهارات همسران حجت‌الاسلام

حاجیه خانم رباب همسر دوم حجت‌الاسلام که ۲۲ سال قبل‌با حجت‌الاسلام ازدواج کرده درحالی که سخت از فاجعه قتل همسرش ناراحت بودبه خبرنگار ما گفت:

روزی‌که آقاازمکه به‌اصفهان آمده بودند ـ حدود۱۰ دقیقه‌ایشان را در منزل دامادمان دیدم وقرار بود ظهر روز واقعه بخانه‌مابیایند.

وی درمورد راننده حجت‌الاسلام اظهار داشت: **این مردکه به استخدام «آقا» درآمده بود ازچند سال قبل صمیمانه به «آقا» خدمت میکردوخدمات او هم ظاهرا صادقانه بود، من‌نمیتوانم‌بگویم مقصراست یانه اینرا خدا میداند.**
حاجیه خانم فاطمه همسر اول حجت‌الاسلام شمس‌آبادی نیزگفت: درگذشته هم گاه اتفاق میافتادکه اتومبیل پیکان سفیدرنگی «آقا» رابه مسجد میرساند امادآن روز تصمیم ما این بود که ازخانه تا مسجد راپیاده طی‌کنیم .اما آنها سرراه ماسبزشدند واین‌فاجعه رخ‌داد .
تحقیق برای پرده برداشتن از قتل اسرارآمیز حجت‌الاسلام‌شمس آبادی هنوز ادامه دارد.

سیل ۶۰ روستای خوزستان را محاصره کرد

اهواز ـ خبرنگاران اطلاعات: درشهرهای‌دشت‌میشان ـ ایذه ـ رامهرمز و بخش های رامشیر و شادگان سیل ۶۰ روستا را فرا گرفت و ۱۱۰ خانه را ویران‌کرد هزاران هکتار از اراضی‌روستائیان نیز به زیر آب رفته است .
حسام منصوری سرپرست نمایندگان وخبرنگاران اطلاعات درخوزستان ومحمد منصوری خبرنگار اطلاعات دراهواز گزارش دادند : با آنکه رودخانه های طغیانی‌خوزستان در حال فرونشستن است ، سیل همچنان شهرها وروستاهای این استان را در برگرفته وخسارات فراوانی‌ببار آورده است .
خبرنگاران ما در اهواز که باهلیکوپتر از نقاط سیل‌زده دیدن کرده‌اند درگزارش خود مینویسند: آقای سمیعی استاندار خوزستان روز گذشته باهلیکوپتر حامل خواربار به نقاط سیل‌زده عزیمت کرد و ضمن بررسی نیازمندیهای سیل‌زدگان باروستائیان آسیب‌دیده به گفتگو پرداخت .

سیل در روستاهای ایذه

درایذه‌بدنبال چند روزبارندگی مداوم برخی از روستاها دچار سیل شد و خسارات فراوانی‌دید . روستای « سرله » بیش از دیگر روستاهای ایذه در معرض سیل است .
دراین روستا که در ۱۰۰کیلو متری‌ایذه‌ودر مسیر ایذه ـ رامهرمز قرارداد و قریب ۷۵ خانه ویران شده است . براثر طغیان‌رودخانه « علاء » درایذه و سرازیر شدن آب درجاده رامهرمز ـ ایذه‌ارتباط روستای « سرله » بادیگر نقاط بطور کلی قطع شد.

۱۵۰ خانه روستائی‌ویران شد

روستاهای « سرخانی » ـ « تکاب » ـ «کل‌دوزخ » ـ «راک کوچک » ـ « خنگ» ـ «اژدر » ـ «میانگران علیا » ـ «میانگران‌سفلی» و«راسوند» ایذه نیز بیش از ۱۵۰ خانه روستائی طعمه سیل شد و ویران گردید .

سیل اتوبوس و جیپ را برد

بدنبال طغیان رودخانه«هیلاج» جاده اهواز به ایذه‌نیزدرقسمتهائی به‌زیر آب رفت و سیل یک‌اتوبوس و جیپ را باخود برد .
مسافران این وسائط نقلیه بموقع از خطر نجات یافتند . اما رفت و آمد از این جاده سخت وخطرناك شده است .

زمین‌های زراعی باتلاق شد

فرماندار ایذه گفت : بعلت بارندگی شدید وبیسابقه دراین فصل هکتارها از اراضی‌زراعی کشاورزان به زیر آب رفته و بصورت باتلاق درآمده و خسارات مالی فراوانی به روستائیان وارد آورده است. آسیب دیدگان سیل ایزه به خبرنگارماگفتند : مانیازبیشتری به پوشاک و غذا داریم .

سیل در دشت میشان

در دشت‌میشان نیز سیل خسارات‌زیادی‌ببار آورده‌است. براثر طغیان «کرخه» در دشت میشان شهر سوسنگرد وبخش های «بستان» و«هویزه» در معرض تهدید سیل هستند در حالیکه هرلحظه‌بیم سرازیرشدن آب درسوسنگرد می رفت با خودیاری مردم واستفاده از امکانات محلی فرمانداری سوسنگرد اقدام به احداث ۶۰کیلومتر سدخاکی به ارتفاع ٤متر درساحل کرخه کرد .

نقل مکان‌روستائیان

براثر بارندگی های‌پی‌درپی وطغیان «کرخه» روستا های «فیروزآباد» ، مهین «آباد» و «بیت‌ناجی» نیز که جمعا ۱۲۰ خانوار در آنها زندگی میکردند دچار سیل‌زدگی شد.و ساکنین این روستاها ناچار روستاها را تخلیه کردەو به نقاط دوراز نفوذ سیل پناه بردند .
در روستاهای مزبورتعدادی خانه ویران‌شد و ده‌هاهکتار از اراضی روستائیان به زیر آب رفت .

۴۰۰ خانوار در سیل

در آخرین ساعات دیشب خبرنگاران ما از اهواز گزارش دادند : در اطراف بخش بستان روستاهای « کذابه » ـ « صفویه» ـ « سعیدیه » ـ «مجریه» ـ«کسور» ـ « سابله » ـ «خرابه» ـ«سرهنگیه» ـ « دهلاوی» و «کاویان » نیز در معرض سیل قرارگرفتند .
ساکنین این روستاها که در مسیر « حورالعظیم » و«کرخه » قراردارند در میان سیل محاصره شده‌اندوسیل خرابی های فراوانی دراین روستاها ببار آورده است در این روستاها که بیش از ۴۰۰ خانوار درآنها زندگی می کنند عده‌ای بی‌خانمان شده‌اند واراضی وسیعی به زیرآب رفته است .

تامین خوراك و پوشاك

آقای سمیعی در دنباله بازدید خود از مناطق سیل‌زده در این روستاها نیز باهلیکوپتر بزمین نشست و ضمن گفتگو با روستائیان آسیب دیده به مقامات مسئول‌برای تامین نیازمندیها و رسیدگی به مسائل بهداشتی دستوراتی‌داد .
استاندار در مناطق سیل‌زده به فرماندار دشت‌میشان دستور داد ۲۴ تن آرد ـ ۵۰تن خرما ـ ۲۰۰ حلب نفت۱۸لیتری بلافاصله از طریق اهواز برای روستائیان تامین کند .
آقای سمیعی ، فرماندار دشت‌میشان را با خود به‌اهوازبرد تا در امر رساندن مواد غذائی وسوختی به سیل‌زدگان تسریع شود.
استاندار همچنین دستور داد ۷۵ تن آرد از محل سهمیه‌مازاد آرد خوزستان که برای ایام‌نوروز تدارک دیده‌شده‌بود برای‌روستائیان رامهرمز ارسال شود.

فعالیت خلبانان

خلبانان هوانیروز از آغاز هجوم سیل‌به خوزستان مجدانه درزمینه کمک رسانی بەروستائیان محاصره شده در سیل می‌کوشند.
دیروز در ۲ پرواز جداگانه هلیکوپتر « شنوک » هوانیروز به سرپرستی « سرهنگ نصرالله‌ملک محمدی » ۵۰۰ تخته پتو ـ ۲۰۰ حلبنفت و ۵۰۰ کیسه آرد به روستائیان آسیبدیده «سعیدیه » « مجریه » ـ «سابله » « خرابه» و« بیت‌ناجی » رساندند .
بخشدار هویزه دیروز به خبرنگار ماگفت :
۲۰ روستای این منطقه در محاصره سیل قرار گرفته اما تاکنون از نفوذ سیل به داخل روستاها جلوگیری شده است .

MACO • MEUDON
M
AIR COMPRIME
کمپرسورهوای فشرده
ماکومرون
ساخت فرانسه
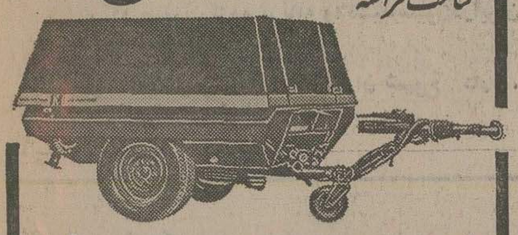
ظرفیت از ۱۳۰۰ الی ۱۷،۰۰۰ لیتردر دقیقه ـ مجهز به موتور دُوتیس
نماینده انحصاری وزنه (شرکت سهامی خاص)
خیابان ایزنهاور ٦٤٦ تلفن ۸٤-۹۵۰۰۸۱

قابل‌توجه مشتریان محترم
رستوران باواریا
شماره تلفن جدید رستوران
۸۹۵۲٤٦

آگهی استخدام
M
MIMAX
میماکس برای تکمیل کادر خود احتیاج فوری به همکاری افراد زیر دارد:
۱ـ سکرتر مجرب با حداقل ٤ سال سابقه کار و تسلط کامل بزبان انگلیسی ،تایپ‌لاتین و شورت‌هند.
۲ـ ماشین نویس دوزبانه با حداقل ۳ سال تجربه کاری و تسلط کامل بزبان انگلیسی .
۳ـ خطاطو طراح گرافیست بطور تمام‌وقت و یا دوروز کار در هفته .
٤ـ تلفنچی‌باسابقه با آشنائی بزبان‌انگلیسی
خواهشمند است برای تعیین وقت مصاحبه با تلفنهای ۳۶ـ۶۶۱۰۳٤ از ۹ صبح تا ۵ بعداز ظهر باستثنای روزهای پنجشنبه و جمعه با خانم مهندس نفیسی تماس حاصل فرمائید.

قابل‌توجه واردکنندگان محترم کالا
شرکت ماکوسام
بامسئولیت محدود
با کابل مجهز آماده قبول اسناد برای ترخیص کالا از کلیه گمرکات ایران بخصوص جلفا ، تبریز و خرمشهر و تهران میباشد از بازرگانان محترم خواهشمند است باتلفن‌شماره ۸۵۱۶۲۸ تماس‌بگیرند

صاحبان صنایع وبازرگانان کشور
الاتحاد
تنها مجله عربی زبان ایران از کلیه نشریات مؤسسه اطلاعات با داشتن نمایندگی در ۱۲ کشور عربی روزهای شنبه منتشر میشود

موتورآب، موتوربرق
شرکت تهران دینام
بامسئولیت محدود
انواع موتورهای زمینی برای چاههای عمیق‌ونیمه عمیق و سطحی مارك‌مرسدس‌بنز و انواع موتور ژنراتورمارکهای جی‌ام ـ آلیس چالمرز ـ کاترپیلار ـ مان ـ دویتس ـ ام‌وام ـ از ۳۲ الی چهار هزار کیلووات‌موجود درانبارتهران وخارج‌راباسرویس سیار و لوازم یدکی و نصب و راه‌اندازی در اختیارشما میگذارد .
آدرس ـ خیابان پهلوی بالاتر از فروشگاه کوروش نبش کوچه میرهادی پلاك ۲۸۴ طبقه ۲و۳و۵ تلفن های ۸۹۲۲۷۱ الی ۸۹۲۲۷۶

سوزان هیوارد درگذشت ، چشمان نافذی که تا ابد بسته شد ولی او همیشه فریادی بلند آوازه داشت : میخواهم زنده بمانم .
هالیوود بخاطر بزرگداشت این بزرك‌ستاره سینما ، شاهکار بازیگری او را در تمام دنیا به معرض نمایش میگذارد و
سینماریولی
ازصبح چهارشنبه ۲۵ فروردین
باکمال افتخار نمایش این فیلم را آغاز می‌نماید
سوزان هیوارد

درفیلمی بکارگردانی: رابرت وایز
میخواهم زنده بمانم

برنده ۳ جایزه اسکار
"I WANT TO LIVE!"
میخواهم زنده بمانم ـ برنده سه جایزه اسکار
میخواهم‌زنده بمانم ـ بکارگردانی نابغه عالم سینما رابرتو وایز
میخواهم زنده بمانم ـ فیلمی که سوزان هیوارد بخاطر بازی در آن بمدت شش ماه در بیمارستان روانی بستری گردید.
میخواهم زنده‌بمانم ـ فیلمی که تمام هنرمندان و هنرشناسان ایران درباره آن به بحث و گفتگو پرداخته‌اند.

«چارلتون هستون» بزرگمرد هنرمند آثار عظیم سینمائی چون بن‌هور ـ ده فرمان ـ ال‌سید اینك در پدیده‌ای بمراتب باشکوهتر و پرخرج تر و عمیق تر از آنچه که‌تاکنون دیده‌اید . فیلمی که کلمات از توصیف‌عظمت و ابهت آن قاصر است
ازصبح دوشنبه فقط درسینما
سانترال
چارلتون هستون
آنتونی و کلئوپاترا
درفیلم زندگی
ANTONY AND CLEOPATRA
باشرکت: هیلیگاردنیل ـ اریك پورتر
جان کاسل ـ هرخناندوری
بکارگردانی: چارلتون هستون

برای رزرو بلیط به گیشه سینما سانترال مراجعه فرمائید .
سانسها ۱۱ـ ۱ر۴۵ـ ۴ر۳۰ـ ۷ر۱۵ـ ۱۰ بعدازظهر

کیسه مخصوص زباله

خانه ـ کوچه ـ خیابان و شهرشما
با مصرف کیسه مخصوص زباله پاکیزه میماند
مرکز پخش تخت طاوس خیابان آق اولی
شماره ۱۲۱ تلفن ۸۵۲۳۴۲ ـ ۸۴۶۱۱۵
فروش درکلیه فروشگاههای معتبر

با اپیکور خوش بگذرانید

نام تور	مسیر تور	تاریخ حرکت	قیمت
لندن ۱۴ روز	دیدار از لندن درهتل درجه یك با صبحانه	۳ـ۱۰ـ۱۷ـ۲۴ـ۳۱ اردیبهشت ۷ـ۱۴ـ۲۱ـ۲۸ خرداد	۵۶۶۰۰ ریال
ایفل ۱۴ روز	دیدار از لندن ـ پاریس درهتل درجه یك با صبحانه	۳ـ۱۰ـ۱۷ـ۲۴ـ۳۱ اردیبهشت ۷ـ۱۴ـ۲۱ـ۲۸ خرداد	۵۹۹۰۰ ریال
سه هفته سه‌شهر ۲۱ روز	دیدار از لندن ـ پاریس ـ رم درهتل درجه یك با صبحانه	۳ـ۱۰ـ۱۷ـ۲۴ـ۳۱ اردیبهشت ۷ـ۱۴ـ۲۱ـ۲۸ خرداد	۷۸۰۰۰ ریال
گلدن گیت ۲۱ روز	دیدار از نیویورك ـ واشنگتن ـ بوفالو ـ شیکاگو ـ لوس‌آنجلس سانفرانسیسکو ـ لندن درهتل درجه یك باصبحانه وناهار	۱۴ اردیبهشت	۱۳۹۰۰۰ ریال
فوجی یاما ۲۱ روز	دیدار از بانکوك ـ سنگاپور هنگ کنگ ـ اوزاکا ـ توکیو سئول درهتل درجه یك باصبحانه وناهار	۷ خرداد ـ ۴ تیر	۱۳۹۵۰۰ ریال
دور دنیا ۳۸ روز	دیدار از بانکوك ـ هنگ کنگ توکیو ـ هونولولو ـ سانفرانسیسکو لاس‌وگاس ـ لوس‌آنجلس واشینگتن ـ نیویورك ـ لندن درهتل درجه یك با صبحانه وناهار	۲۴ اردیبهشت ۲۱ خرداد ۲۵ تیر	۲۱۸۵۰۰ ریال

برای اطلاع بیشتر وزرو جابه :
آژانس مسافرتی وجهانگردی یونایتد اکسپرس
خیابان ویلا ـ شماره ۱۹/۱ ـ تلفن: ۸۲۰۱۹۳ ـ ۹ تا ۸۳۸۱۰۷ ـ ۸۲۰۸۸۵ مراجعه فرمائید
35-U.E.S

برنامه‌ریزی ایران برای جلوگیری از آنفلوانزا

★ کمیته‌ای باشرکت نمایندگان وزارت بهداری ودانشکده بهداشت ازفردا شروع بکارمیکند.

★ در صورت لزوم برنامه واکسیناسیون‌درایران اجرا می‌شود

★ آنفلوآنزائی که فعلا درتهران شیوع دارد ، آنفلوآنزای خوکی نیست

امروز اطلاع حاصل شد که برای بررسی امکان پیدایش آنفلوانزای خوکی در ایران وتنظیم یک برنامه پیش‌گیری‌وسیع، ازفردا کمیته‌ای باشرکت نمایندگان وزارت بهداری و دانشکده بهداشت آغاز بکار خواهد کرد. یک مقام آگاه در وزارت‌بهداری دراین زمینه گفت باتوجه به‌اینکه ویروس آنفلوانزای خوکی در زمستان فعالیت خواهد داشت، درصورتی که تشخیص داده‌شود که واکسیناسیون درمقابل این بیماری درایران لازم است و اکسن چندجانبی ویروس آنفلوانزا که‌هم‌اکنون درامریکا دردست تهیه است وارد وبرنامه واکسیناسیون انجام خواهد شد .

وی درمورد آنفلوانزایی که در حال حاضر درتهران بین اغلب خانواده ها شیوع دارد گفت ویروس این آنفلوانزا ازنوع خفیف بوده وجای هیچگونه نگرانی ندارد .

علیاحضرت شهبانو در مدخل‌خانه شماره۱۰ «داونینگ‌استریت» مقر نخست وزیر انگلستان مورداستقبال جیمزکالاهان نخست وزیر جدید بریتانیا قرار گرفته‌اند .کالاهان‌بافتخار علیاحضرت شهبانو ضیافتی به شام ترتیب داده بودو این نخستین ضیافت رسمی‌شام ازطرف نخست‌وزیر جدید انگلیس بافتخار یک شخصیت خارجی‌بود. (عکس رادیوئی یونایتدپرس)

کشور های جهان علیه آنفلوآنزای خوکی بسیج می‌شوند ، زیرا سازمان‌بهداشت جهانی برای مبارزه با این بیماری به تمام کشور های دنیا منجمله ایران هشدار داده است . محققان آمریکایی سرگرم تهیه واکسن آنفلوآنزای خوکی که در یک همه گیری آن در سال ۱۹۱۸ بیست میلیون نفر از مردم جهان بهلاکت‌رسیدند، هستند .

مرکز تحقیقات آنفلوآنزای دانشکده بهداشت ایران نیز فعالیت خود را در زمینه جدا کردن ویروس‌آنفلوآنزای‌خوکی آغاز کرد .

بدنبال گزارش سازمان بهداشت جهانی درزمینه‌پیدایش ویروس آنفلوآنزای خوکی‌در آمریکا ، و احتمال جهانی شدن این ویروس و اقداماتی که در جهت تهیه واکسن آنفلوآنزا در مراکز تحقیقاتی آمریکا بعمل آمده است ،امروز اطلاع حاصل شد که سازمان بهداشت جهانی رسماازدانشکده بهداشت ایران خواسته است تا تحقیقات خود را در زمینه جدا کردن این‌نوع ویروس‌در ایران آغاز کند .

تلفات آنفلوآنزا

در زمینه پیدایش ویروس آنفلوآنزای خوکی درآمریکاکه اسم علمی آن «سوآن‌آنفلونزا» است امروز خانم دکتر منیژه خاکپور دانشیار دانشگاه‌تهران و متخصص بیماریهای‌ویروسی اطلاعاتی در اختیار خبرنگار ما گذاشت . وی ابتدا به تاریخچه پیدایش این نوع ویروس آنفلوآنزادرجهان‌اشاره کرد و گفت : طبق آمارررسمی در سال ۱۹۱۸ طی همه‌گیری جهانی ۲۰ میلیون نفر از مردم جهان بو اسطه‌ابتلابه‌آنفلو آنزای خوکی بهلاکت رسیدند ، اما با توجه به موارد مرگ و میر گزارش‌شده، تعداد مرگ ومیر چندین برابر این رقم بود . طبق آخرین گزارش سازمان بهداشت جهانی ، چندی پیش پزشکان‌ومحققان آمریکائی‌موفق شدند ویروسی مشابه ویروس آنفلوآنزای ۱۹۱۸ را در کمپ سربازان در ایالت نیوجرسی جدا کنند . با جدا کردن این نوع ویروس ،محافل‌بهداشتی آمریکا و سازمان جهانی بهداشت نگران یک همه‌گیری مجدد شدند ، اقدامات وسیع و گسترده بهداشتی وتحقیقاتی راآغاز کرده‌ودرصدد برآمده‌اند که معلوم کنند که آیا آلودگی این نوع ویروس خوکی فقط در آمریکاست‌یا در دیگر مناطق جهان نیز وجوددارد.

درصورتی که روشن شود محدوده‌فعالیت ویروس‌مربوط به آمریکاست ، دولت آمریکا برنامه وسیع پیشگیری را با انجام واکسیناسیون اجرا خواهد کرد ، باید توضیح‌داد که در حال حاضر محققان سرگرم تهیه واکسن این نوع آنفلو آنزا میباشند .

شروع تحقیقات

دکتر خاکپور در مورد اقدامات تحقیقاتی در ایران اضافه کرد :سازمان بهداشت جهانی همچنین‌از دیگرکشور های جهان منجمله ایران خواسته است تا در زمینه آلودگی بهویروس آنفلوآنزای خوکی و وجود این ویروس در حیوانات‌تحقیقات ویروسی خود را آغاز کنند و هرچه زودتر گزارشات‌خود رابرای این سازمان بفرستند ،بهمین جهت هم‌اکنون‌قسمت بررسی آنفلوآنزا در دانشکده بهداشت با نمونه برداری از مبتلایان به آنفلوآنزا ، چه‌انسان وچه دام ها فعالیت تحقیقاتی خود را آغاز کرده است .

علائم بیماری

دکتر خاکپور در مورد مشخصات و علایم آنفلوآنزای خوکی متذکر شد این ویروس از نوع «آ» میباشد و چون‌بدن انسان نسبت‌به‌این نوع‌ویروس هیچ نوع مصونیت قبلی‌ندارد لذا درصد همه‌گیری آن زیاد است .

بیماری بانب شدید ،دردسر و درد عضلات آغاز می شود. خطر ابتلا به عوارض بیماری هائی چون ذات‌الریه‌بین افراد مسن و کودکان و کسانی که بیماری‌مزمن دارند زیاد است.

بازارسپاست

اخبار ـ رویدادها ـ شایعات ـ گفتگوها.

سفر حج ایرانی‌ها با اتوبوس

امسال قریب ۳۰ هزار ایرانی برای زیارت خانه خدا و مرقد مطهر پیغمبر اسلام از طریق زمینی و هوایی به‌عربستان سعودی رفتند . نکته جالب سفر زمینی چند هزار ایرانی بود. نخست وزیر وقتی درسفر اخیر خود به محوطه مقابل‌قبرستان بقیع رسید ، بیش از ده‌ها اتوبوس شرکت ها یمسافر بری ایرانی را دید که این اتوبوسها بصورت دربست از راه ترکیه و سوریه وارد عربستان شده‌بودند . ظاهرا یکی از علل کمبود اتوبوس درایام‌عید همین مسافرت های گروهی ایرانیان بخارج از کشور بود .

یکی از مدیران کاروان ها میگفت : درسال جاری بیش از چند صد اتوبوس ایرانی از همین راه آمدند . متوسط این سفر قریب یکماه میشود . ایرانیانی که با اتوبوس به حج رفته بودند ، خیلی کمتر از کاروان های هوایی بودند کاروان های هوایی به مصر میرفتند در حالی که آنها دوباره به‌سوریه بر میگشتند و از راه ترکیه وارد ایران میشدند .

این عده در مدینه و مکه خواهان بازگشت از راه عراق و زیارت عتبات بودند اما متاسفانه این اجازه در دست ایران نبود و احتیاج به موافقت عراق داشت .

معاملات بازرگانی ایران وچین

تسلیمی وزیر بازرگانی اولین سفر بخارج خود را در کسوت وزارت درآینده نزدیک به چین کمونیست آغاز خواهد کرد . تسلیمی در این سفر مبادلات بازرگانی دو کشور رامورد مذاکره قرار خواهد داد .

چین کمونیست در بازار تهران معامله‌گر صادق و خوبی شناخته شده است و معامله با آنهم راحت و خالی از بازیگری های خاص بعضی از کشور های مشابه است .

چین از ایران انواع کالا بخصوص پنبه خریداری میکند و متقابلا فروشنده کالاهای مختلف صنعتی است . با چین کمونیست هنوز همکاری مشترک در ایجاد واحد های صنعتی و تولیدی نداریم و اینهم بخاطر سیاست خاص اقتصادی چین کمونیست است که کمتر دست بسوی کسی دراز کرده است، اما صحبت از یک نوع کمک ایران به اکتشافات نفتی چین کمونیست است که هنوز بمرحله عمل در نیامده است .

صادرات نفت‌ایران روبه افزایش

افزایش صادرات نفت ایران در ماه گذشته نشان میدهد که فشار سیاسی ایران نتیجه بخش بوده و کنسرسیوم حاضر شده که میزان خرید خود را بالا ببرد ، درحالیکه فصل دیگر فصل مصرف نیست وهوارو‌به‌گرمی میرود . آمار منتشره حاکیست که میزان صادرات ایران ۳۰در صد بالارفت . این‌رقم بسیار جالب و رکورد جدیدی محسوب میشود اما هنوز زود است که این رقم را رقم ثابت یا قطعی برای صادرات نفت‌ایران بدانیم .

معمولا هوا وقتی روبه‌گرمی است مصرف کاهش‌می‌یابد اما این نکته نیز باید مورد توجه باشد که مصرف نفت تنهابرای گرم کردن نیست بلکه قسمت اعظم آن برای گردش چرخهای صنعتی بکار میرود و از آنجائی که رکود جهانی اقتصادی تا حدودی از بین رفته و رشد تورم هم کمتر از سال قبل میباشد تولید و مصرف سیر صعودی را می‌پیماید و باید منتظرافزایش مصرف نفت بود و اگر ۳۰ در صد رقم قطعی این افزایش‌نباشد، رقم میانگین افزایش صادرات رقم راضی کننده‌ای خواهد بود.

دیروز و امروز

شیراز ۳ بارلرزید

شیراز ـ خبرنگار اطلاعات : دیروز و امروز ، زمین لرزه سه‌بار شیراز را لرزاند .

پایگاه زلزله شناسی شیراز وابسته به موسسه ژئوفیزیک دانشگاه تهران ، هرسه زمین لرزه را در فاصله چهل کیلو متری جنوب شرقی شیراز ، ثبت کرده است .

اولین زمین لرزه ساعت ۱٤ و ۵۱ دقیقه‌و ۱٦ر۱٦ثانیه دیروز با شدت ٤«ریشتر» بوقوع پیوست که تکان های ناشی از آن ، درشیراز کاملامحسوس بود .

زمین لرزه بعدی حدود دو دقیقه (ساعت ۱٤ و ۵۳ دقیقه و ۵٤ ثانیه) بعد از زلزله اولی با سه ریشتر روی داد و سومین زمین لرزه ساعت ۸و ۱۰ دقیقه و ٤ثانیه صبح‌امروز با شدت ۳ ریشتر رخ داد .

این دوزمین‌لرزه در نواحی فرودگاه شیراز محسوس‌بود و شیرازیها آنرا احساس نکردند .

خوشبختانه زمین لرزه های بیابی شیراز تلفات جانی و زیان های مالی در برنداشت.

در کلات

مشهد ـ پریروز همزمان با وقوع زلزله در مشهد ،«کلات نادر» نیز ۲ بار لرزید .

در این زلزله سقف و دیوار ۱۵ خانه شکاف برداشت ،چند دیوار فرسوده‌و نمناک‌ریزش کرد و تعدادی گاو و گوسفند زیر آوار تلف شدند .

میلیونها نفر برای سلامت شاهنشاه دعا کردند

امروز بمناسبت سالگرد واقعه ۲۱ فروردین میلیون ها نفر طبقات مختلف مردم در سراسر کشور مراسم دعاو نیایش ترتیب دادند و ضمن دعا برای سلامت شاهنشاه آریامهر ، ازخاطره جانبازی شجاعان شهید استوار یکم آیت‌اله لشگری و استوار محمدعلی بابائیان به نیکی یاد کردند.

ابلاغ مراحم شاهنشاه

ساعت ده صبح امروز مراحم وعنایات شاهنشاه آریامهر از طرف امور اجتماعی دربار شاهنشاهی بمبازماندگان شجاعان شهید با اهدای یک سبد گل از طرف آقای علم وزیر دربار شاهنشاهی‌ابلاغ واز بازماندگان آنها وسیله سرلشگر علیمحمد آیرملو ، دلجوئی و به مراحم وعنایات‌شاهنشاه آریامهر مستظهر و امیدوار شدند.

بهمین مناسبت مراسمی درطبقه بیستم کاخ‌جدید وزارت‌کشاورزی برپاشد که‌در آن کلیه کارکنان این وزارت‌خانه و سازمان های وابسته برای سلامت شاهنشاه آریامهر دعا کردند.

کارمندان وزارت تعاون و امور روستا ها ونیز کارمندان موسسات وابسته باین‌وزارتخانه در مراسم مشابهی گرد آمدند و بمناسبت رفع خطر از شاهنشاه نیایش کردند.

امروز همچنین‌در وزارتخانه های پست و تلگراف ، شرکت مخابرات ، هواپیمای ملی ، سازمان ثبت اسناد و املاک ، وزارت رفاه و تندرستی ،وزارت کار وامور اجتماعی وزارت نیرو ، وزارت مسکن و شهر سازی ، وزارت دادگستری ، وزارت بازرگانی ،وزارت صنایع ومعادن ، وزارت دارائی وامور اقتصادی ، وزارت آموزش و پرورش ، وزارت علوم و آموزش عالی ، وزارت اطلاعات و جهانگردی ، وزارت راه و ترابری ، راه آهن و سازمان امور اداری و استخدامی ، دانشگاه ها وموسسات‌آموزشی، وکانون های حزبی مراسم‌نیایش برگزار شد .

● ساعت ده بامداد امروز مجلس نیایش در سازمان‌خدمات بازرگانی و تولیدی با حضور کارکنان سازمان و شرکت های متمرکز در این‌سازمان برگزارشد ومدیرعامل سازمان‌دربارسالروز رفع خطر از وجود شاهنشاه آریامهر سخنرانی کرد .

خبرهای کوتاه

گشایش باشگاه هواپیمایی‌در اصفهان

با حضور والاحضرت شاهپورغلامرضا پهلوی‌پیش از ظهر دیروز باشگاه هواپیمائی شاهنشاهی شعبه اصفهان گشایش یافت

دراین مراسم وزیران راه و ترابری ، آموزش و پرورش ، پست و تلگراف‌و تلفن وشهردار تهران‌شرکت داشتند . باشگاه هواپیمائی شاهنشاهی شعبه اصفهان با نمایش عملیات پرواز با هواپیما های بی‌موتور ، با موتور ، مدل و چترپازی بوسیله اعضای باشگاه آغاز بکار کرد .

پیش‌فروش بلیط قطار

راه آهن دولتی‌ایران‌امروز اعلام کرد تااطلاع بعدی بلیت قطارهای خطوط تهران به خرمشهر و تهران به مشهد برای ۵روز و سایر خطوط برای‌دو روز قبل از حرکت پیش فروش میشود .

قبل‌از این بلیت راه آهن فقط دوروز قبل از حرکت‌پیش فروش میشد ولی بخاطرکثرت مسافر در خطوط خرمشهر و مشهد این مدت به ۵ روز افزایش یافته است.

معافیت ماشین‌آلات

گمرک ایران اعلام کرد ورودماشین‌آلات کشاورزی از پرداخت سود بازرگانی و حقوق گمرکی و ۱ر۵ در صدعوارض شهرداری معاف است و صاحبان این نوع ماشین آلات فقط هزینه‌های مربوط به باربری ، انبار- داری و دیگر هزینه های مشابه را پرداخت خواهند کرد .

بازگشت وزیرکشاورزی

شورای هماهنگی توسعه و عمران در روستاها ، پس از سه روز تشکیل جلسات صبح و بعداز ظهر در رضائیه ، بکارخود خاتمه دادومهندس منصور روحانی وزیر کشاورزی و منابع طبیعی و وزیر راه و ترابری و کلیه شرکت کنندگان در جلسات شورا به تهران و استانهای مربوط بازگشتند .

بازدید از طرحهای صنعتی

وزیران صنایع و معادن و مسکن و شهرسازی روز پنجشنبه گذشته به رشت رفتند و از چند طرح‌صنعتی و شهرسازی استان گیلان بازدید کردند .

مهدوی به کرمان میرود

فعالیتها و گسترش حزب در شهرستانها مورد بررسی هیات های اعزامی حزب رستاخیز ملت ایران قرار میگیرد . دراجرای این‌هدف فردا اولین هیات حزبی به سرپرستی فریدون مهدوی وزیر مشاور و قائم‌مقام دبیر کل حزب عازم‌کرمان‌میشود.

در طول سفر این هیات حزبی‌به‌استان کرمان قائم‌مقام دبیر کل و مسئولان شاخه های مختلف‌حزب‌دراجتماعات حزبی هدفها و برنامه های جدید حزب را برای مردم شهرها و روستا های این استان تشریح خواهندکرد.

اعلام هزینه‌سفر به عتبات

هیات اعزامی سازمان اوقاف به کشور عراق به تهران بازگشت . این هیات جهت بررسی نهایی در مورد مسکن ـ غذا و حمل‌ونقل زائران ایرانی به عراق رفته بود .

بابازگشت هیات مزبور گفته‌شد که بزودی هزینه‌سفر عتبات و نحوه پرداخت آن از سوی سازمان اوقاف‌اعلام خواهد شد .

سخنرانی معاون سازمان رادیو تلویزیون

محمود جعفریان معاون سازمان رادیو تلویزیون ملی ایران ،بعد از ظهر پنجشنبه گذشته در نخستین جلسه کمیته آموزش سیاسی‌سازمان سپاهیان انقلاب حزب ، ضمن یک سخنرانی دو ساعته پیرامون فرهنگ ایرانی‌وعصر تحول صحبت کرد .

آوازها و ترانه های «زنگنه» از تلویزیون

مجموعه‌یی از آواز ها و ترانه های محلی ایرانی پری زنگنه طی چند برنامه مختلف از تلویزیون آلمان دموکراتیک پخش گردید که همزمان با اجرای کنسرت پری زنگنه تصاویری از مناظر تاریخی و باستانی و آثارهنری‌ایرانی ازتلویزیون آلمان دموکراتیک پخش شد .

دکتر صالح به‌جامائیکا رفت

صبح امروز آقای دکترجهانشاه صالح برای شرکت درکنفرانس بین‌المللی پارلمانی مربوط به محیط زیست عازم جامائیکاشد.

دکتر صالح پس‌از خاتمه این کنفرانس درمعیت هیئت‌پارلمانی ایران که‌ریاست‌آنرا بعهده‌دارد در شورای اجرائیه اتحادیه‌بین- المجالس درشهرمکزیکوشرکت خواهد کرد.

اعضای گروه پارلمانی ایران عبارتند از سناتور خزیمه علم دکترالموتی ،دکتر محمودضیائی ودکتراعتمادی.

انتخابات در شرکت تعاونی مسکن فرهنگیان

جلسه مجمع عمومی‌عادی شرکت تعاونی‌مسکن کارکنان وزارت آموزش و پرورش بعد ازظهر پنجشنبه باحضور ۳۵۰ نفر از اعضاء شرکت درباشگاه‌معلمان تشکیل‌گردید ومحمود ثقفی بریاست‌مجمع عمومی و مهدی هاشمی به عنوان منشی انتخاب شدند سپس آقای نقیب‌زاده رئیس هیت مدیره گزارش اقدامات شرکت را به‌اطلاع رسانید که به اتفاق آراء تصویب شدو آقایان ابو الفضل شیرو انی‌و عبدالله‌نیرو مند بعنوان‌بازرس به‌مدت یکسال انتخاب‌شدند.

ورود - خروج

پروفسور عباس صفویان رئیس دانشگاه ملی ایران که بدعوت قبلی برای بازدید از دانشگاه های نیویورک و مریلند به امریکا رفته بود بامداد امروز بتهران بازگشت.

★★★

دکتر حسین پارسا رئیس بیمارستان جهانشاه صالح که برای شرکت در کنگره بیماریهای زنان به‌لندن مسافرت کرده بود ، بتهران بازگشت .

★

آقای دکتر سید عبدالرضا حجازی واعظ مشهور پس از زیارت بیت‌الحرام ودیدار از کشور های اسلامی به تهران بازگشت .

★★★

مهندس فرهاد شریعت رئیس روابط بین‌المللی‌فدراسیون‌فوتبال که‌برای شرکت در جلسه‌هیئت رئیسه‌فدراسیون‌بین‌المللی‌فوتبال به‌ریودوژانیرو رفته‌بود به‌تهران بازگشت.

قیمت اتومبیل وارداتی تقلیل میابد

گزارشی حاکی است طرحی دردست مطالعه نهائی است که به موجب‌آن دولت‌ازو ارد کردن۳۰ هزار اتومبیل پژو ورنو چهار سیلندر منصرف شد و در نظر دارد سود بازرگانی اتومبیل‌های وارداتی را تقلیل دهد تا بخش خصوصی‌راسااقدام بمواردکردن اتومبیلهای مورد احتیاج بنماید. این‌طرح هم‌اکنون مورد مطالعه نهائی دولت قراردارد و پس‌از پایان این مطالعه میزان کاهش سود بازرگانی اعلام خواهدشد. پیش‌بینی میشود احتیاج سال جاری کشور کلا ۲۰۰ هزار دستگاه باشد که بیش از ۸۰ تا ۸۵ درصد آن درداخل تولید و ۱۵ تا۲۰ درصد آن از خارج وارد خواهد گردید.

این تصمیم ازچند نقطه نظر مورد مطالعه است دروهله اول بخاطر اینست که دولت وارد کار بخش خصوصی نشود از آنجائیکه کنترل قیمت دقیقا قابل اجرا است‌لذا‌نگرانی گرانفروشی در میان نیست‌و بخش‌خصوصی قادر است باسهل‌ترین و سریع ترین امکانات اتومبیل واردکند دولت هم اکنون ۵ هزار اتومبیل آونجر در دست دارد که‌برای فروش آن مثل بخش خصوصی مجبور به قسطی کردن شد . مقتضیات دیگر آنست که به بخش خصوصی با برآورد بازار و تقاضا می‌تواند برنامه وارداتی خود را تنظیم نماید . آنسته از خریداران که معمولا خریدار اتومبیل های دست دوم‌و وارداتی بودند با کاهش قیمت میتوانند تقریبا بهمان قیمت یا کمی‌بیشتر اتومبیل نو آخرین مدل‌خریداری کنند .

طرح فوق‌پس‌از تدوین‌مقررات آن اعلام خواهد شد .

تعرفه ترجیحی بین سه‌کشور منطقه‌ای برقرار میشود

برقراری تعرفه ترجیحی بین ایران ، پاکستان‌و ترکیه صبح فردادراجلاس وزیران‌بازرگانی سه کشور بررسی‌خواهد شد. مذاکرات فردا در چارچوب اجلاس‌مشترک بازرگانی‌عمران منطقه‌ای (آر ـ سی ـ دی) صورت میگیرد و قرار است‌در این اجلاس‌میزان در صدتعرفه ترجیحی۵۰ تا٦۰ کالا روشن‌و پس از امضاء اعلام گردد .

برای‌شرکت دراجلاس‌مشترک وزیران بازرگانی سه کشور ، دیشب میرافضل خان وزیر بازرگانی‌پاکستان‌در راس‌هیاتی وارد تهران‌شد ومورداستقبال مقامات وزارت ووزیربازرگانی قرار گرفت .

قراراست امشب «خلیل‌باشول» وزیر بازرگانی ترکیه هم وارد تهران شود .

در مذاکرات تهران‌چگونگی افزایش حجم مبادلات تجاری بین سه کشور مطرح و مورد بررسی قرار خواهد گرفت .

در ۱۴ روستای فردوس سیل جاری شد

عکس‌هوایی، از وسعت سیل که صدها خانه را در دهات سوسنگرد درمیان گرفته است . عکس از غلامرضا یزدانی‌خبرنگار عکاس اطلاعات در اهواز

فردوس ـخبرنگار اطلاعات صبح امروز از سوی جمعیت شیروخورشید سرخ فردوس ، ۳۷ دستگاه چادر و مقدار زیادی غذا و پوشاک به روستاهای سیلزده فردوس فرستاده شد .

سیل در روستاهای فردوس، درپی ۲٤ ساعت ریزش باران شدید ،جاری‌شد و درچهارده روستا ، ۷۵ خانه را در هم کوبید .

در دهکده مصعبی ۸ خانه، بیدستان ٤ خانه ، امروتان٤ خانه ، فتح‌آباد ۵ خانه ، مهودید ۵ خانه ، کامرود ٤خانه ، قدرت‌آباد ٤ خانه ، بغداده ٤ خانه ، باداموک ۱۰ خانه ، تروه ۱۰ خانه ، «ظهر» ۳ خانه ، باغستان علیا ٦ خانه ، تابنبد چهارخانه و «بیرون» ٤ خانه ویران شده است .

در بشرویه ، یک کارگر که در کوره آجرپزی سرگرم کار بود ، بعلت جاری شدن سیل و ریزش آوار ، جان سپرد . هویت قربانی سیلو آوار روشن نیست .

بطور کلی ۹۰ در صد از خانه های خشت و گلی‌روستا های فردوس ، بعلت‌بارندگی های پیاپی ، قابل سکونت نیست .

صاحب قنادی کاروان، زندانی شد

دوباره بدستور «صانعی» دادیار دادگاه نظارت بر مواد غذایی و داروئی آزمایش شد .نتیجه آزمایش ها نشان داد که شیرینی قنادی کاروان بدلیل استفاده ازمواد اولیه‌نامرغوب و فاسد ،سرشار از میکرب و برای تغذیه خطرناک است ، «صانعی» بادریافت نظریه آزمایشگاه با قرار لازم «هامازاسب» را روانه زندان کرد .

«هامازاسب اندورنیان» صاحب قنادی معروف کاروان ، در خیابان نادری تهران ، بعلت عرضه شیرینی فاسد که‌باعث مسمومیت‌عده‌زیادی ازمشتریان قنادی شده ، زندانی شد .

«هامازاسب» در پی شکایت مشتریان خود که مدعی‌بودند با استفاده از شیرینی های قنادی کاروان،دچارمسمومیت شدید شده‌اند ، تحت‌تعقیب‌قرار گرفت و شیرینی های قنادی

پزشک قانونی حسین شرافت را معاینه میکند

★ برای عدم‌حضور درردادگاه مدیرعامل سابق‌بانک‌بیمه بازرگانان تمارض کرده است !

حسین شرافت مدیر عامل سابق بانک منحله بیمه‌بازرگانان برای چندمین بار با اعلام بیماری در دادگاه حاضر نشد و دادیار دادسرای استان عدم حضور او راتمارض‌خواند و درخواست کردپزشک‌قانونی در منزل از « حسین شرافت » معاینه بعمل آورد و نتیجه معاینات را بدادگاه اعلام کند.

دادگاه شعبه ٤ جنایی که به پرونده « حسین شرافت » رسیدگی‌میکند. با حضور وکلای مدافع و چند تن از متهمان صبح امروز تشکیل شد . «ادیب رضوی » وکیل احمد شرافت یکی دیگر از متهمان پرونده با تقدیم لایحه‌ای تقاضای‌تفکیک پرونده را نسبت به موکل‌خود تقدیم دادگاه کرد ولی دادگاه اعلام داشت تفکیک پرونده وی مقدور نیست .

دادگاه همچنین دستور جلب « عبدالعلی خداداد» و جمشید انصاری » دو تن دیگر ازمتهمان را که در جلسه امروز حضور نیافته بودند صادر کرد .

تاریخ محاکمه حسین‌شرافت و دیگر متهمان پرونده روز یازدهم اردیبهشت ماه آینده تعیین شد .

لغو سیستم سرداری در بلوچستان پاکستان

اخبار خارجی

ساعت ٤ بعداز ظهر روز پنجشنبه ذوالفقار علی بوتو در یک اجتماع عمومی در کویته طی نطقی اظهار داشت از این لحظه سیستم سرداری در کلیه نقاط پاکستان ملغی‌میشود و افزود : شکرخدای بزرگ را به بجامی‌آورم که این کار مهم‌در زمان حکومت من بانجام رسیده است . آقای بوتو بمردم بلوچستان به‌خصوص به آقای احمدیارخان استاندار بلوچستان این روز را تبریک گفت .

نخست وزیر پاکستان افزود از امروز احمدیارخان ، خان کلات نیست بلکه او خادم مردم است. آقای بوتو بمناسبت لغو سیستم سرداری در نلوچستان روز بیستم فروردین را در سراسر پاکستان تعطیل رسمی اعلام کرد و برای انجام‌برنامه های عمرانی و آبادانی کویته و نقاط منتخب‌بلوچستان پاکستان ۲۰ میلیون روپیه اختصاص‌داد.

بدستور دادگاه عالی جنایی شعبه ٤

پزشک قانونی حسین شرافت را معاینه میکند

★ برای عدم‌حضور درردادگاه مدیرعامل سابق‌بانک‌بیمه بازرگانان تمارض کرده است !

حسین شرافت مدیر عامل سابق بانک منحله بیمه‌بازرگانان برای چندمین بار با اعلام بیماری در دادگاه حاضر نشد و دادیار دادسرای استان عدم حضور او راتمارض‌خواند و درخواست کردپزشک‌قانونی در منزل از « حسین شرافت » معاینه بعمل آورد و نتیجه معاینات را بدادگاه اعلام کند.

دادگاه شعبه ٤ جنایی که به پرونده « حسین شرافت » رسیدگی‌میکند. با حضور وکلای مدافع و چند تن از متهمان صبح امروز تشکیل شد . «ادیب رضوی » وکیل احمد شرافت یکی دیگر از متهمان پرونده با تقدیم لایحه‌ای تقاضای‌تفکیک پرونده را نسبت به موکل‌خود تقدیم دادگاه کرد ولی دادگاه اعلام داشت تفکیک پرونده وی مقدور نیست .

دادگاه همچنین دستور جلب « عبدالعلی خداداد» و جمشید انصاری » دو تن دیگر ازمتهمان را که در جلسه امروز حضور نیافته بودند صادر کرد .

تاریخ محاکمه حسین‌شرافت و دیگر متهمان پرونده روز یازدهم اردیبهشت ماه آینده تعیین شد .

اطلاعات و نیازمندیهای فوری شما

نرخ مسکوکات

در بانک ملی

ربع پهلوی ۷۵۰ ریال .
نیم پهلوی ۱٤۵۰ ریال .
یک پهلوی ۲۸۰۰ ریال
دوونیم پهلوی ۷۰۰۰ ریال.
پنج پهلوی ۱٤ هزار ریال .

نرخ ارز

یک‌دلارامریکا ۹۵ر٦۹ریال- ـ یک لیره انگلیس ۶۰ر۱۲۹ ریال. یک‌مارک آلمان غربی ۸۰ر۲۷ ریال. یک فرانک سوئیس ۸۵ر۲۷ ریال . یک فرانک فرانسه ۱۵ر۱۵ ریال. یکصد فرانک بلژیک٤۵ر۱۸۱ ریال. یکصد لیر ایتالیا۰۵ر۸ ریال یکصد ین ژاپن ۷۰ر۲۳ ریال .

آسمان

در ۲٤ ساعت آینده ، آسمان تهران ، نیمه ابری است و در بعضی ساعات بر مقدار ابر ها افزوده میشود .

آسمان سواحل دریای خزر نیمه ابری و در بعضی نقاط تمام ابری ، آسمان استان های آذربایجان ـ کردستان ، نواحی غربی کشور ، دامنه های البرزو شهرستان های شمالی ، استان خراسان نیمه ابری

در ۲٤ ساعت گذشته بندر لنگه با حداکثر ۳۰ درجه بالای صفر گرمترین و قزوین‌باحداقل صفردرجه سردترین نقاط کشور بوده‌اند .

حداکثر درجه حرارت تهران در غمین ساعات ۱۷ و حداقل آن ۷ درجه‌بالای صفر بوده است .

تلفنهای ضروری

تصادفات راهنمائی و رانندگی۳۳۳۳۳ـ۳۴۳۴۳٤ـ ۳۵۳۵۳۵

ستاد مبارزه با گرانفروشی ۸۲۹٦۱۳ و ۷ـ۸۲۲۰٦۱

بیمه ایران (۲٤ ساعته) ۳۰٤۰۲٦

کمیته ملی حمایت ازمصرف کننده ۸۵٤۷٤۷ و ۸۵٤۸٤۸ ۹۵٦٦۷۷

اطلاعات‌فرودگاه: ۹٤۳۰۱٤

هواپیمائی ملی ۹۱۱۳۱۵ ـ ۹۱۱۳۱۳ ـ ۹۱۱۳۱٤

هواپیمائی ملی پرواز های خروجی۶٤۳۰۱۳ـ۶٤۳۰۱٤ آتش نشانی تهران ٦٤٤٤٤٤

آتش‌نشانی‌شمیران ۲۷۷۷۷۲ ـ ۲۷۷۷۷۱

مرکز اورژانس : ٦٦۹۹۹۱ و ٦٦۹۹۲۱

صدهاسال پیش در رصدخانه‌های ایران

دانشمندان ایرانی، رازهای پنهان کهکشان را گشودند

علیاحضرت شهبانو: ایران همواره از معماران اصلی بنای تمدن اسلامی بوده است

گزارش از : دکتر
سعید عنایت ، سیما
دبیر آشتیانی ،، دکتر
جواد مجابی
نمایندگان اعزامی
اطلاعات به لندن

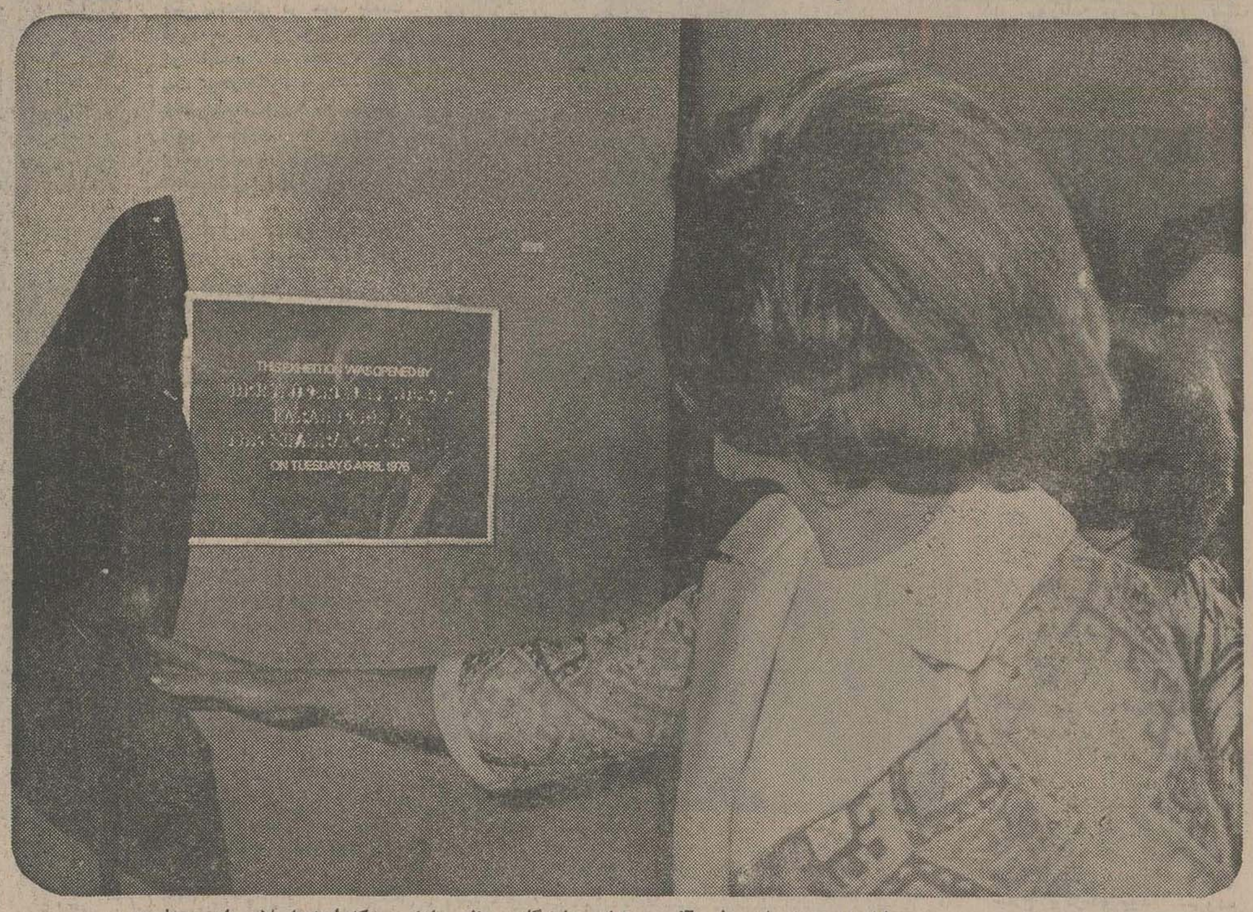

علیاحضرت شهبانو طی آئین ویژه‌ای نمایشگاه بی‌نظیر دانش‌و تکنولوژی‌اسلامی‌رادر چهارچوب جشنواره جهانی اسلام گشودند. عکس صحنه‌پرده برداری ازلوحه نمایشگاه را نشان می‌دهد .

گشایش نمایشگاه

پس از سیزده قرن یک پارچگی فرهنگی‌جهان اسلام بصورت یکی از بزرگترین نمایش‌ها در صحنه روابط فرهنگی بین‌المللی در لندن نمودار شده است .

جشنواره جهان اسلام‌که اکنون هفتمین روز گشایش خود را پشت سر می‌نهددر سراسر گیتی‌با چنان‌استقبال شگفت‌انگیزی روبرو شده است ، که نظیر آن هرگز دیده نشده بود .

اسلام ، دینی که بیش از هزار و سیصد سال است برای نژادهای مختلف در سراسر جهان یکپارچگی فرهنگی را به ارمغان آورده است اکنون یک باردیگراین یکپارچگی را بمنصه ظهور می‌رساند .

جهان اسلام از اندونزی در جنوب خاوری آسیا آغاز میشود ، دنیای عرب، ترکیه ، هند ، پاکستان ، ایران و بخش‌هائی‌ازجنوب صحرای افریقا را دربر میگیرد .

دنیا اکنون در متن یکی از بزرگترین و پرشکوه‌ترین رویدادهای قرنهای‌اخیرقرار گرفته است که عظمت‌آن‌را تنها در ماورای اندیشه ها میتوان تصور کرد .

این جشنواره گرانقدر اقیانوسی از هنر و فرهنگ اسلامی است که دیدگان میلیونها انسان در سراسر گیتی را خیره کرده است . این جشنواره درعین‌حال برای میلیونها تن از مردم اروپای غربی فرصت گرانبهائی ، برای مرور در غنای فرهنگی اسلام است .

ایران در برگزاری این جشنواره عظیم نه تنها نقش ایفا کننده‌ای دارد ، بلکه خود بنیان‌گزار بیشتر هنرها و صنایع و علوم اسلامی است که در جشنواره اخیر نمونه‌هائی‌ازآن دریک‌نمایشگاه اختصاصی و چند نمایشگاه جنبی بمعرض دید و قضاوت جهانیان گذاشته شده است .

رویداد شگرف

در چهارچوب برگزاری جشنواره جهان اسلام که سه ماه بطول‌می‌انجامدعلیاحضرت شهبانوی‌ایران‌نمایشگاه‌منحصر بفرد دانش‌وتکنولوژی‌اسلامی را در لندن گشودند .

این نمایشگاه به‌یاری وتلاش ایران و چند کشورمسلمان و همچنین موزه علوم‌انگلیس‌برپا شده است و یک روز قبل از گشایش درهای نمایشگاه‌بمدت کوتاهی به‌روی خبرنگاران گشوده شد وبدنبال‌آن‌بسیاری از داوران هنر و ارزیابان گنتد ، این نمایشگاه احتمالا یک رویداد شگرف در تاریخ علوم اروپا خواهد بود .

گردش در این نمایشگاه و گذر از برابر ساخته ها و یافته‌های مهندسان ایرانی و دیگر سرزمینهای مسلمان به‌راستی گردشی است‌درقرون و اعصار حیات اسلام .

سی‌«اسطرلاب»بیمانند ودهها نقشه و گوی جغرافیائی‌عکس ها و نمونه‌هائی از تکنولوژی اسلام در طول سال های روشن‌تاریخ‌اسلام‌اوج‌درخشش اندیشه و تفکر ریاضی‌دانان شرق را نشان میدهد .

بیانات شهبانو

علیاحضرت شهبانو به هنگام گشایش نمایشگاه علوم و تکنولوژی اسلامی بیانات مبسوطی ایراد فرمودند که بلافاصله از سوی نمایندگان خبرگزاریهای معتبر جهان در چهارگوشه جهان انعکاسی وسیع یافت .

علیاحضرت شهبانوی ایران در قسمتی از بیاناتشان (تمامی نطق علیاحضرت شهبانو در شماره‌های پیشین اطلاعات‌درج شده است). فرمودند : «این فستیوال از نظر ایران که همواره از معماران اصلی‌بنای تمدن اسلامی بوده‌وبه عنوان یک کانون مهم جهان اسلامی پیوسته مقامی‌یاری‌برجادرقلمرو فرهنگ و هنر داشته است ، حائز اهمیت بسیار است .»

اسطرلاب

خواجه نصیر

اسطرلاب یک وسیله اسلامی است که‌بوسیله آن گردش‌ظاهری ستارگان ونقش‌آسمانی‌آنها تعیین می شود . در نمایشگاه علوم و تکنولوژی اسلامی ، نخستین ، اسطرلاب های علمی مربوط به دوران اسلام‌که‌ازقرن نهمبه‌بعد مورد استفاده قرار گرفته بمعرض نمایش گذاشته شده است .بیشتر این اسطرلابها ، دست ساخت دانشمندان ایرانی است و برروی یکی از آنهانام خواجه نصیرالدین طوسی به چشم میخورد که عکس آن را می بینید .

علیاحضرت شهبانوی ایران‌از نمایشگاه بی نظیر قرآن های‌خطی جشنواره بازدید فرمودند. دراین نمایشگاه استثنائی،۲۲ نسخه‌قرآن خطی‌ازموزه آستان قدس رضوی ۲۹ نسخه‌ازکتابخانه ملی‌و انجمن هنر باستان شناسی تونس و ۲۷ نسخه از موزه ملی قاهره برای‌نخستین بار در یک مکان گردآمده وبمعرض‌دیدعموم‌گذاشته‌شده‌است

قرآن های خطی

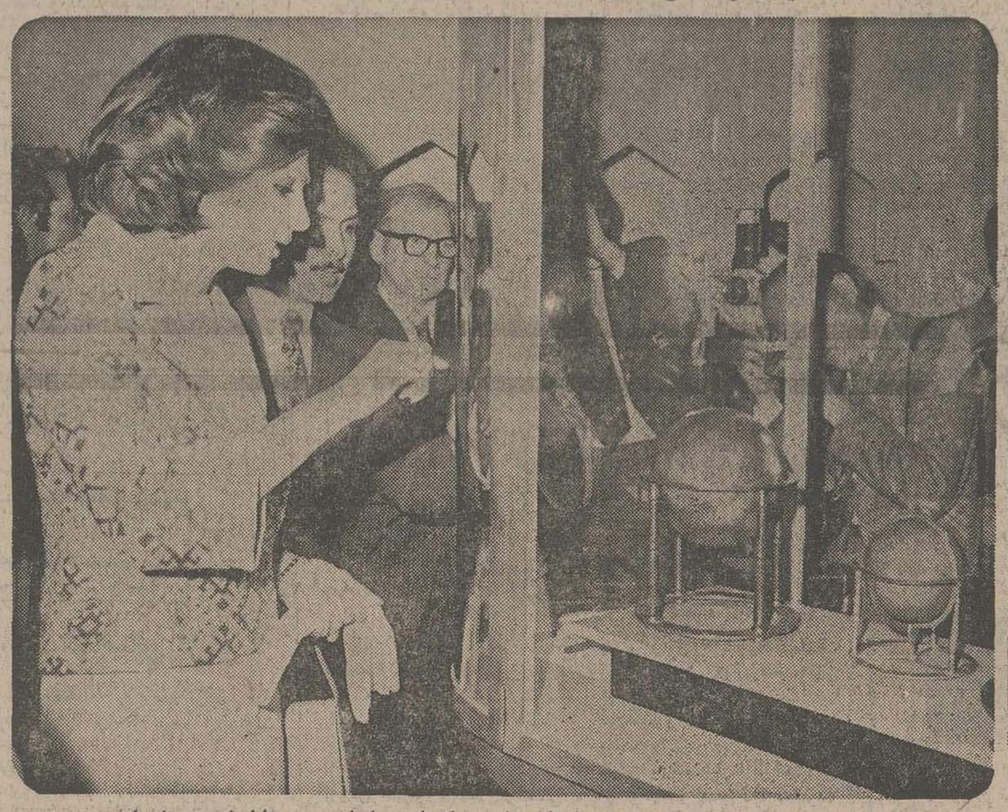

در نمایشگاه علوم وتکنولوژی اسلامی ، علیاحضرت شهبانو توضیحات دکتر سید حسین نصر رئیس انجمن فلسفه شاهنشاهی‌را استماع میفرمایند . در غرفه های استثنائی این نمایشگاه ابزار و وسایل نجوم،علم هیئت وهمچنین انواع‌گوی‌های نجومی‌واسطرلاب های با ارزش به معرض نمایش گذاشته شده است . نخستین‌کره آسمانی» که از ساخته های یک دانشمند ایرانی است و هنوز نیز هنگام تدریس اصول‌نجومی ازآن استفاده می شود در این‌نمایشگاه به نمایش درآمده است .

غرفه استثنائی

این نمایشگاه نه فقط دانش بلکه هنر را نیز متجلی ساخته است زیرا دانش‌اسلامی جدا از زیبائی نیست . در این‌نمایشگاه تمدن های پیشرفته از اسلام واین که دانش‌اسلامی چگونه به غرب نفوذ کرده و مایه رنسانس شده، بخوبی نشان داده شده است .

دانش‌اسلامی موجد ابزارهای جدید ، مشاهده و کشف وضع ستاره‌ها شد. اسطرلاب که اصل آن یونانی است نخستین ابزار دقیقی است که دانشمندان اسلامی آنرا تکمیل کردند .

توفیق محققین اسلامی

سید حسین نصر اضافه‌میکند: از آنجا که دنیای اسلام وسعتی عظیم دارد مسلمانان ، مسافران وسیاحنگران بزرگی شدند . نقشه نگاری ، جغرافیانویسی‌ودریانوردی به علت تکاپوی همین مسافران رونق و توسعه یافته است. یک بررسی اجمالی که توسط«دیوید توماس » صورت گرفته توفیق محققین اسلامی را درپرده های میانه بخوبی متجلی میسازد .

محققین اسلامی درباره انواع ذره‌بین‌ها ، نظریه رویت اجسام، محاسبه های جبری، مبانی طبقه بندی دردانش شیمی ، تمایزبین بیماریهای مکشوف ومداوای‌بالینی تحقیقات ارزنده‌ای انجام داده‌اند. ابوریحان بیرونی باحتمال قوی بزرگترین پژوهنده سده میانه در جهان اسلام است. وی بستگی‌ها و پیوند های همگانی دانش‌ها و دانشمندان را بخوبی توصیف‌کرده است .

بیرونی درتاریخ نویسی ، علم جغرافیا ، ستاره‌شناسی ، زبان‌شناسی ، زندگی نامه نویسی و تاریخ طبیعی سرآمد دانشمندان عصر خویش بوده است .

اشیاء بی نظیر

برخی از اسطرلابهایی که عمر آنها از هفتصد سال نیزفراتر میرود ودر نمایشگاه بمعرض‌نمایش گذاشته‌شده‌دست ساخت‌دانشمندان ایرانی است . مردانی که‌سالها پیش از گالیله ستاره‌ها رارصد میکردند دیدار از این اسطرلابها تماشاگر را به روزگار هولاکوخان مغول و بروزگار وزیر اندیشمند ایرانی خواجه نصیرالدین طوسی میبرد . روی یکی‌ازاین اسطرلابها که باطرح و شکل جدا از سایر اسطرلابهاست نام خواجه‌بزرگوار را میتوان دید . این اسطرلاب بی‌نظیر مربوط به ۱۳ قرن پیش است و به یقین در روزگاران دور در رصدخانه بزرگ مراغه و در دستهای خواجه نصیرالدین‌طوسی ودیگر دانشمندان ایرانی بسیاری از رازهای ناگفته آسمان‌وکهکشان را گشوده است .

دراین نمایشگاه همچنین‌چندین گوی برنجی برپایه های چوبی استوار است که در نظر نخست بنظر میرسد نقشه کره زمین است، اما هنگامی که به دقت نگاه‌کنیم درمی‌یابیم که در حدود نه قرن پیش ستاره‌شناسان و مهندسان ایرانی اسرار نهفته کائنات را برروی این گویهای برنجی نقش زده‌اند .

برروی یکی از قدیمی‌ترین گوی های برنجی که باید آنرا نقشه کاینات نامید نام ایران ودر کنار آن نام بدرالدین عبدالمولا بدیع‌الزمان خوانده میشود .

قدیمی‌ترین ساعت

قدیمی‌ترین ساعت جهان که دراین نمایشگاه بمعرض نمایش گذاشته شده است‌یک‌ساعت‌بزرگ آبی به ارتفاع ۲۰ پا است .

این ساعت قدیمی ۷۷۶ سال

بقیه در صفحه ۷

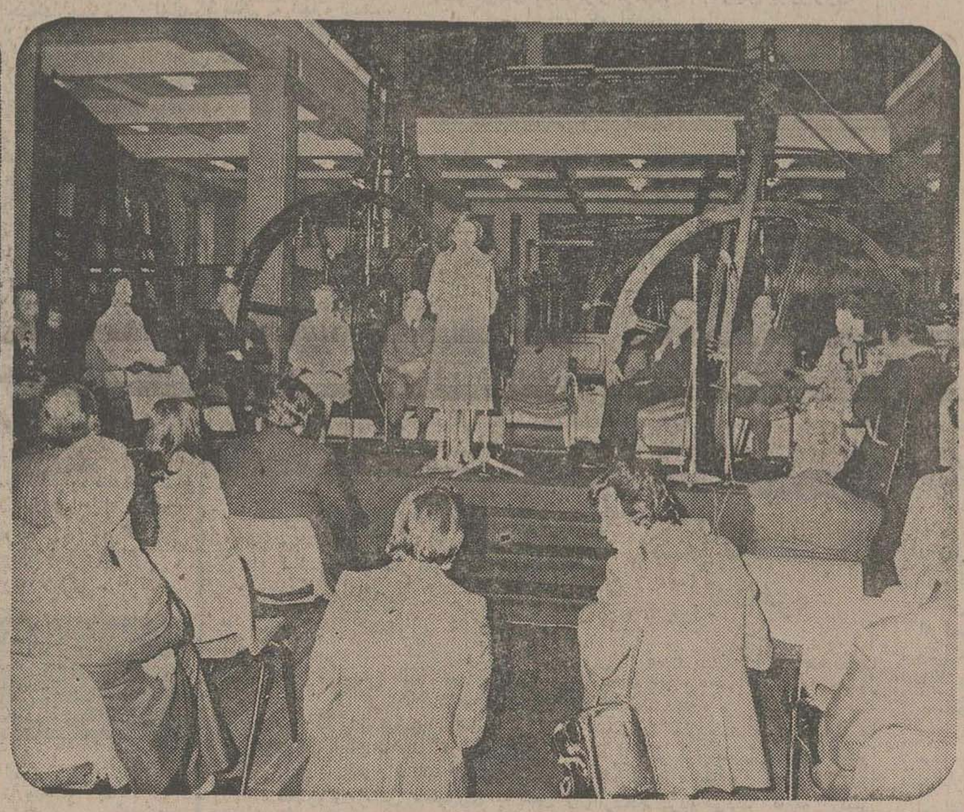

بیانات‌مهم‌علیاحضرت شهبانوی ایران در مراسم باشکوه گشایش نمایشگاه دانش و تکنولوژی اسلامی،درسراسر جهان انعکاسی وسیع یافت .

علیاحضرت شهبانو برگزاری جشنواره جهانی اسلام‌را رویداد فرهنگی بی‌سابقه‌ای‌خواندند که‌در برداشت های جهان غرب ازتمدن اسلامی و روابط دنیای غربی با جهان اسلام تاثیری عمیق‌خواهد داشت .

بیانات مهم شهبانو

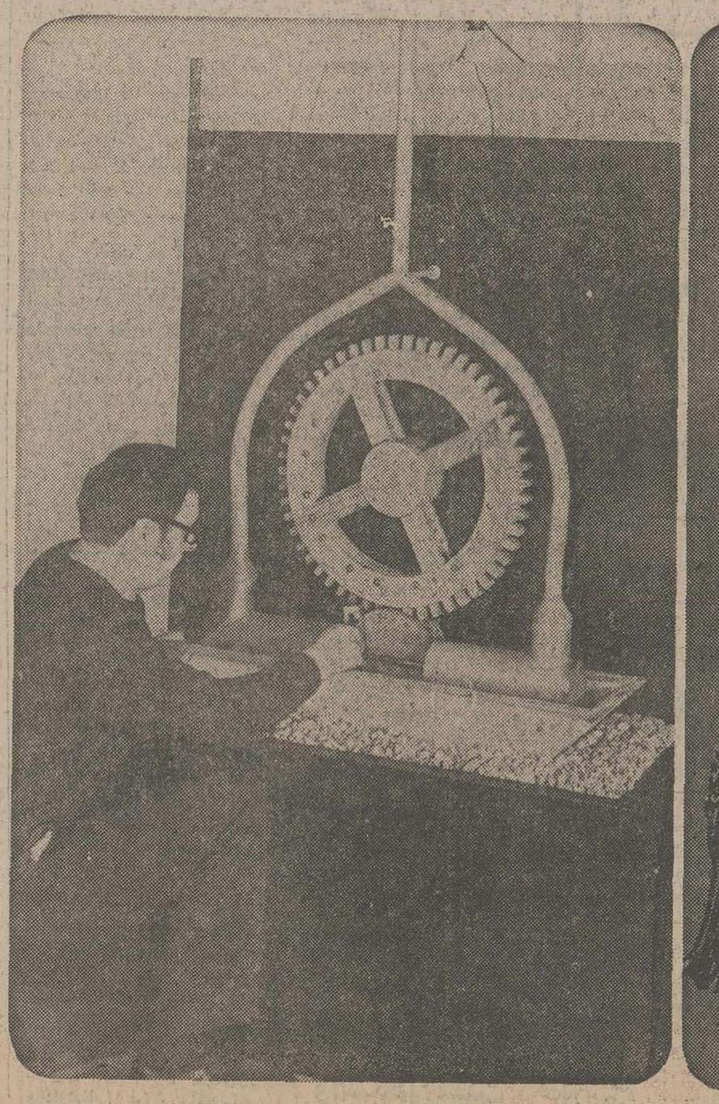

علیاحضرت شهبانو در جای دیگر فرمودند : «ما آرزومندیم‌از آثار دانش و تکنولوژی اسلامی که توسعه بسیاری از آنها دراصل مردون دانشمندان و فلاسفه ایران مانند ابن‌سینا ، بیرونی ، خیام وطوسی است نه تنها بعنوان مظاهری از فرهنگ ملی خودبلکه بخصوص بصورت سرمشق ومنبع الهامی برای توسعه ملی‌استفاده کنیم وامیدواریم در این راه بتوانیم تاآنجا که امکان‌پذیر باشد از بحرانهای‌حادی‌نظیر محیط زیست وانرژی که بسیاری از کشور های جهان امروز را دستخوش‌پریشانی کرده است دوری جوئیم .»

گفتگو با سید حسین نصر

سید حسین نصر رئیس‌انجمن شاهنشاهی فلسفه ، اسلام‌شناس معروف و عضو دائمی شورای جشنواره جهان اسلام که مبتکر تشکیل نمایشگاه علوم وتکنولوژی اسلامی است در گفتگوئی با نمایندگان اعزامی اطلاعات به جشنواره جهانی اسلام ، نکات تازه‌ای در ویژگیهای این‌جشنواره وهدف از تشکیل یافتن آن عنوان کرد.

ساعت ۷۷۶ ساله

یکی از دیدنی های نمایشگاه علوم و تکنولوژی اسلامی‌ساعت بزرگی است که با آب کار می‌کند. نظیر این ساعت ۷۷۶ سال قبل بوسیله دانشمندان‌اسلامی ساخته شده است .

در یک کتاب خطی ، نوشته «الجذری» محقق معروف دستور ساختن این ساعت نوشته شده است . ساعتی که در عکس دیده می‌شود براساس نوشته«الجذری» ساخته شده و طرز کار آن‌حیرت انگیز است .

سرمقاله

...در ماوراء مظاهر مادی

امروز ـ بیست و یکم فروردین ماه ـ سالگرد روزیست که دشمنان ایران برای دومین‌بار علیه جان شاهنشاه توطئه کردند و دستی از آستین غدر بدر آمد و سوء قصد خیانتکارانه کاخ مرمر را مرتکب شد .

درین روز ، دشمنان ایران ، غافل از مشیت الهی و این که لطف یزدان شامل حال ایرانیان وطنپرست و اصیل است ، زمینه توطئه‌یی نانجیبانه را بدقت فراهم آورده بودند تا مظهر قومیت و وحدت ایران را از میان ببرند و ازین طریق به‌سر منزل مقاصد شوم خود برسند .

توطئه‌گران بتجربه دریافته بودندتاوقتی سنگر شاهنشاهی درین آب و خاک برقرار و استوار است، هرگز قادر به پیشبرد مقاصد و نیات خود و کوچکترین حرکت آنها درین راه با سد سدید و نفوذ ناپذیر شاهنشاهی روبرو خواهد شد .

اما باردیگر تیر این دشمنان غدار و بدکردار بر سنگ خورد و تفضل الهی شامل‌حال ایران و ایرانیان شد. باردیگر ، این نکته در پیش چشم همگان بوضوح مجسم گشت که اراده و مشیتی هست که در حساس‌ترین دقایق و لحظات همواره بیاری ایران و ایرانی می‌شتابد ، و این سرزمین و مردمانش را از آسیب دسیسه‌های اهریمنی و هرگونه حادثه ناگواری‌که بر قومیت و یگانگی ما کوچکترین خدشه‌یی بزند ، مصون و محفوظ نگاه میدارد ـ حادثه ناگواری که در بیست و یکم فروردین ماه در کاخ مرمر رخ داد ، کوچکترین شبهه‌یی‌برجای ننهاد که همان مشیتی که در توطئه پانزدهم بهمن ، جان شاهنشاه ایران را از سوء قصد ناجوانمردانه دیگری محفوظ داشت ، این‌بار نیز لطف خود را شامل حال ایران و ایرانی ساخته است . براستی ، غیر از اراده الهی کدام نیرو و کدام قدرتی را میتوان سراغ گرفت که در هنگام وقوع چنین سوء قصدهای خائنانه اما دقیق و با مهارت طراحی شده ، گردش کون ومکان و چرخ سرنوشت را دقیقا چنان تنظیم کند که گلوله‌ها مسیر خود را تغییر دهند و به‌سوی ضاربان‌بازگردند ؟

سالروز بیست و یکم فروردین‌ماه را ملت ایران با دو احساس برگزار میکند ـ احساس شکرگزاری بدرگاه ایزدتعال که باردیگر شاهنشاه ایران را در کنف حمایت خود ، از گزند حوادث ایمن داشت و تیربلا را به سینه خائنان نشاند و دیگر: احساس احترام و افتخار نسبت به شجاعان شهید ـ بابایان و لشکری ـ که جان شیرین خود را برسر وظیفه مقدسشان‌نهادند و در پیکار با فرستاده بدنهاد و آلوده سیرت دشمنان اهریمن صفت ایران و ایرانی ، به درجه شهادت نائل آمدند .

بدین ترتیب ، با تفضل الهی ، سرزمین کهنسال و عزیزما از بزرگترین خطرها جست ، خطری که اگر مشیت خدایی آنرا خنثی نمیکرد ، ایران هرگز به این درجه از سربلندی ،افتخار و پیشرفت نمیرسید و دشمنان اهریمن خوی ایران به آرزوی ناپاک و دیرینه خود دست می‌یافتند و با درهم شکستن آخرین سنگر و آخرین دژ مدافع حقوق ملی مردم این آبو خاک ، سیر تحولات سریع و پیشرفتهای چشمگیر و بی‌نظیر میهن مارا به‌سوی سر منزل خوشبختی متوقف میساختند . اما بزودی ، بر این اهریمنان خونخوار نیز مسلم گشت که ماوراء مظاهر مادی ، چیزهای دیگری هم هست : اراده و لطف ایزدی که حامی و پشتیبان شاهنشاه ایران است تا سرزمین مقدس و کهنسال ما ، عظمت و افتخار باستانی خود را بازیابد . همچنان که این اراده که پیشرفتهای ایران برآن‌متکی‌است‌معجزه‌آسا، مانند حجابی ناپیدا میان شاه و سوء قصد کنندگان در حوادث ۲۱ فروردین و ۱۵ بهمن حائل گشت : دست غیب‌آمد و برسینه نامحرم زد .

ایرانی بخاطر برخورداری ازین لطف الهی ، همواره شکرگزار بوده است و هیچگاه از یاد نمیبرد که آنچه سرزمین ما را در طول چند هزار سال تاریخ پر ماجرایش ، در شرائطی که میان هستی و نیستی او سر مویی بیشتر فاصله نبوده ، از خطر رهایی بخشیده ، همین مشیت الهی بوده است . اینجاست که باید گفت : از دست و زبان که برآید ، کز عهده شکرش بدر آید ؟

تفسیر سیاسی

یك انقلاب فرهنگی دیگر ؟

مساله اساسی درتبلیغات بسیار خصمانه‌اخیر برضد مردی که‌به تازگی درآرزوی رسیدن‌به نخست‌وزیری چین‌ناکام شده این است که آیا مبارزه برضد وی‌وجناحش تبدیل به‌انفجاری نخواهدشد که‌به صورت انقلاب‌فرهنگی دیگری خودنمایی کند؟

مقاله‌ای که‌روز چهارشنبه گذشته در روزنامه مردم ارگان‌کمیته مرکزی حزب‌کمونیست چین‌به‌چاپ رسید‌بطور ضمنی حکایت ازاین داشت که لااقل عجالتا مقامات چینی کنترل اوضاع‌رابرای جلوگیری از حدوث دومین انقلاب‌فرهنگی دردست دارند. اماقربانی کردن تنك شیائوپینك مطرود ظاهرا خودش حداقل قیمتی است که میانه‌روهای چینی محکومند بخاطر محدود کردن آسیب‌پذیری خویش پرداخت کنند.

بنظر میرسد که هم‌دعوت مربوط به حفظ خونسردی در نبردبر ضد تنك‌و داردسته اویعنی این هشدار منعکس شده در روزنامه مردم که‌نباید گروه‌های رزمی‌تشکیل‌شود و مبارزه درتمام‌سطوح رابایدکمیته های حزب کمونیست رهبری کنندو هم انگشت گذاشتن برروی‌شخص تنك بعنوان گناهکار اصلی ـ هردو کارهایی است که باصوابدیدشخصی مائوتسه‌تونك رئیس حزب‌کمونیست چین‌انجام گرفته است. تازه ترین سخنان خود مائوتسه‌تونك درباره این مسائل طبق مرسوم چنان‌است که میتوان آنرا بشیوه‌های گوناگون‌تفسیر کرد. مائو گفته است که «تخطی‌کردن از حکمی‌که دراصل صحیح‌و عادلانه بوده‌است با اراده ملت منافات دارد. » فتوای دیگری‌که بعد ازآن بلافاصله ازقول مائودر روزنامه مردم‌نقل شده این‌است که‌پویندگان راه سرمایه‌داری هنوز هم در همان راه قدم برمیدارند. میتوان آشکارا داوری کرد که رهبرحزب کمونیست چین باکنایات اخیردر صدد برآمده بودنشان دهدکه برای همیشه حساب خودرا ازحساب تنك‌شیائوپینك که‌ازقدیمی ترین ونزدیك ترین یاران هم‌پیمان وی‌شناخته میشد جدا کرده است.

تاآنجاکه به شرکای توطئه‌تنك مربوط میشود روزنامه مردم‌خاطی نشان میکندکه تعداد آنان اندك‌است وازآنان بعنوان «معدودی ازکادر های برجسته حزب‌که درمشی خطاگام برداشته‌اند ولی قادرنداشتباهات گذشته را اصلاح کنندیاد میکند. درسرمقاله‌روزنامه مردم گفته‌شده است که مابایدبه‌آنان کمك‌کنیم قازاه‌خودرا عوض کنندوبه آنهاتاکید نمائیم که‌جبران اشتباهاتشان ضرورت دارد.

درواقع مفهومی‌که باتحلیل نهایی ازدعوت‌به اجتناب ازافراطکاری در مبارزه برضدپویندگان راه‌سرمایه‌داری میتوان استنتاج کرداین است‌که قدرت‌ونفوذ تنك‌و جناح میانه‌روهای تحت‌رهبری اوازآنچه که روزنامه مردم ووسایل تبلیغاتی دیگر چین‌سعی درالقاکردنش دارندبسیار بزرگتر بوده استو مبارزه‌ای‌که درپشت صحنه برای جلوگیری از سلطه جناح چپ‌های افراطی برحزب‌کمونیست ازجانب جناح تنك‌صورت گرفته ازآنچه‌که معمولا تصور میشود مقاومت‌ناپذیرتر بوده‌است.

با اینحال بدشانسی بزرك جناح‌میانه‌روها مباشرت فعالانه همسر چپ افراطی مائوتسه‌تونك در جانبداری ازجناح دشمنان میانه‌روهاستو همچنانکه در سالهای انقلاب‌فرهنگی نیربه ثبوت رسید همسر مائوبدلیل آنکه نزدیکترین رابطه رابا رهبرحزب‌کمونیست چین دارد قادراست دشمنان خودرا دراقیانوسی از دردسرهاغرق‌کند.

خشم شخصی خانم مائوتسه‌تونك درتازه‌ترین تعرضی‌که بر ضد تنك‌و گروه حامیان وی‌برپا شده‌و درخلال آن پویندگان منحط ونا پشیمان راه‌سرمایه‌داری و درراس آنان تنك مخصوصابه تحقیرتئاتر انقلابی همسر رئیس حزب کمونیست چین متهم گردیده‌اند دخالت مستقیم دراین مبارزه‌کینه‌توزانه داشته‌است.

همسر مائوتسه‌تونك یادآوری کرده‌است‌که تنك نه فقط حتی یکباربخود زحمت‌نداده است‌که درتماشای‌یك‌اپرای انقلابی‌حضور یابد بلکه حتی گستاخانه ادعا کرده‌است «فروش بلیط برای نمایشهایی‌که در تئاتر های انقلابی به معرض نمایش گذارده میشود دراین روز ها کار دشواری است ».

مطبوعات فرانسه

تظاهرات ضد انقلابی‌روز دوشنبه گذشته‌دریکن به بحران سیاسی شدیدی کهپس از مرگ چوئن‌لای درجمهوری‌خلق‌چین بوجود آمده بودپایان داد . در مبارزه برای کسب قدرت که بیش از سه مه بطول کشید سرانجام تنگ‌شیائوپینگ‌شکست خورد و گلیه‌پست های‌خود را در داخل وخارج حزب از دست داد.

بی‌شك‌حوادث میدان‌تین‌آن‌من که‌بظاهر توسط‌هواداران معاون اول نخست‌وزیر‌رهبری میشد در سقوط ناگهانی‌وی تاثیر قطعی داشت . این مطلب در اعلامیه دفتر سیاسی‌کمیته مرکزی حزب‌کمونیست‌که‌تصمیم به برکناری «پینگ» گرفته‌تاکید شده‌است:اماآیا واقعا تظاهرات خشونت آمیز روز دوشنبه‌را طرفداران پینگ‌و با اشارمخود او بوجود آوردند و یا اینکه مخالفان معاون نخست‌وزیر برای‌اینکه بهانه‌ای‌برای‌برکناری فوری او بدست‌بیاورند آتش این شورش را افروختند؟

اکثریت‌ناظران سیاسی‌عقیده دارند که شیائوپینگ یااستفاده از برگزاری مراسم یادبود چوئن‌لای خواسته است با بر پاکردن این تظاهرات در برابر مخالفانش قدرت نمایی کند . اما از این اقدام نتیجه‌معکوس بدست آورده‌است. تنگ‌شیائو ـ پینگ برخلاف آنچه که انتظار میرفت نتوانست‌در برابرطوفان سیاسی که در اطراف وی بوجودآمده بود مقاومت کند.

هنگامی‌که‌چوئن‌لای‌درگذشت برای آمریکائیها ، شوروی‌ها ناظران سیاسی بین‌المللی جای تردید نبود که پینگ علاوه بر احراز مقام نخست وزیری بجانشینی پرزیدنت مائو انتخاب‌خواهدشد ولی‌نخستین کسی که به مخالفت با معاون اول نخست وزیر ونایب رئیس رهبر حزب کمونیست برخاست شخص مائوتسه‌تونگ بود و یا رهبری مبارزه‌ضدانقلابی بوی نشان داد که هنوز قدرت‌مطلق در دست او است . لین‌پیائو در سال ۱۹۷۱ نیزجان خودرا درراه‌مخالفت پنهانی‌یامائوتسه‌تونگ از دست داد. تاآنموقع لین‌پیائو پیوسته در کنار رهبر حزب کمونیست‌چین قرارداشت ولی هنگامی رسید که همرزم باوفای پرزیدنت‌مائو قصدجان رهبر چین را کرد ولی جان خود را در این راه از دست داد.

امادوران‌خدمت تنگ‌شیائو ـ پینگ درحزب کمونیست‌فرازو نشیب بیشتری داشت .

غیرقابل‌دسترسی

شیائوپینگ در هیجده‌سالگی به حزب‌کمونیست که‌چوئن‌لای در دهه ۲۰ در پاریس تشکیل داده بود پیوست و ۲٦ ساله بود که به‌گروه کمونیستهای مائوتسه تونگ وچوته در مناطق کوهستانی و کیانگسی پیوست.

تنگ پس از آنزیر سایه پرزیدنت دوران خدمت خود را آغاز کرد.

پس‌از آنکه در سال ۱۹٤۹ مائو قدرت را درچین بدست گرفت تنگ‌شیائوپینگ باسرعت سرسام آوری در سلسله‌مراتب حزبی پیشرفت کرد و دردهه ۵۰ به دبیرکلی حزب انتخاب شد و به‌گفته بعضی ها قدرت وی بمراتب بیش از چوئن‌لای بود .اما او دوستان زیادی نداشت وکمتر کسی میتوانست توفیق دیداراورا بدست‌بیاورد. به‌گفته «چن‌بوتا» اگر کسی‌می توانست به آسمان دست یابد میتوانست به‌پینگ نیزدسترسی پیداکند . خود مائو دراین باره گفته است: از هنگامی‌که تنگ پست‌هائی در حزب بدست آورد من هرگز موفق به‌دیدار او نشدم . در دهه ٦۰ بین تنگ شیائوپینگ و پرزیدنت مائو جدایی افتاد. وی‌به لیوشائوچی رئیس جمهوری چین و رهبر واقعی حزب در بوجود آوردن فاجعه ناشی از جهش بزرگ‌کمک کرد واز آن پس می‌پنداشت که زمام امور از دست پرزیدنت‌مائو خارج شده است. با اینحال در سال ۱۹٦٦ چند هفته قبل از انقلاب فرهنگی به پرزیدنت مائو در تصفیه برخی از مخالفانش کمك کرد و هنگامی که دریافت پرزیدنت مائو میخواهد سرنوشت حزب را بدست گاردهای سرخ بسپارد از وی فاصله گرفت .

او که طرفدار نظم و قدرت دستگاه رهبری حزب بود نمیتوانست خشونت گاردهای سرخ را تحمل کند و در نتیجه بالیوشائوچی و دیگران دچار طوفان انقلاب فرهنگی شد وتمام پست‌های خود را از دست دادو دریکی از خانه‌های پکن زیر نظر قرار گرفت. مائو عقیده داشت خطری که از جانب شیائوپینگ متوجه او است بمراتب کمتراز خطری است که از سوی لیوشائوچی او را تهدید کند و از این‌رو در سال۱۹۷۳ موافقت کرد که پست‌های سابق خود را در حزب بدست آورد. زیرا وجود تنگ برای مائو وچوئن لای لازم بود.

روی‌کار آمدن وی به کادر های قدیمی که حاضر نبودند پس از اهانتی که در جریان انقلاب فرهنگی به آنها واردشده بود مسئولیت تازه‌ای قبول کنند اطمینان خاطر داد. می‌بایستی در حزب بین سه نسل قدیمی، میان سالها وجوانان یک نوع‌و ازنه برقرار شود. بنظر میرسید که بیماری چوئن‌لای و ناتوانی مائوتسه‌تونگ این موازنه را بهم زده است .بیماری چوئن‌لای‌سبب شد که تنگ عالی‌ترین مقامات را در راس دستگاههای دولتی‌احراز کند. باین ترتیب‌سیاست اقتصادی و سیاست خارجی کشور در دست وی متمرکز شد ولی دستگاههای حزبی وضع دیگری پیدا کرده بودند.

در کمیته‌های ایالتی دست ـ پروردگان سابق تنگ بار دیگر پشت میزهای خود قرار گرفتند.

در کمیته مرکزی که اعضای آن در کنگره بیستم انتخاب‌شدند ظاهرا اکثریت با این گروه‌بود وکسانی که سابقه و آزمایش بیشتری داشتند در مقام اول‌قرار می‌گرفتند.

مبارزه جدی

تاسال گذشته مائوتنها ازدور باین وضع می‌نگریست . او در کنگره بیستم و مجمع ملی خلق که در سال ۱۹۷٤ تشکیل‌گردید شرکت نکرد ولی انگشت وی در بحث‌ها و مجادلاتی که در چین بظاهر آرام روی میداد پیدابود: بحث در باره کنفوسیوس در باره سیستم آموزشی و علایم گرایش بورژوازی.

مائوتسه تونگ پیوسته‌چوئن لای و کادرهای قدیمی را از گرایش به بورژوازی و آئین کنفوسیوس برحذر میداشت . اما از پائیزسال ۱۹۷۵موضوع جنبه جدی‌تری بخود گرفت . بتدریج روزنامه مردم ارگان حزب کمونیست و مجله پرچم سرخ لحنی خشن‌تر درنوشته‌های‌خود بکار می‌بردند.

سرانجام‌چوئن‌لای‌که‌وضع‌مزاجیش پیوسته‌روبوخامت‌میرفت دراوایل ماه‌سپتامبر درگذشت و ازآن پس تغییرات ناگهانی بپایی در کشور روی میداد تا آنکه دو اردوگاه در حزب کمونیست بشدت بایکدیگربرخوردکردند.

روزنامه مردم اقدام یک دانشجوی دانشکده دامپزشکی راکه بعنوان اعتراض به بازگشت‌به‌سیستم«قدیمی»امتحان دانشگاهها ورقه سفید به استادان تسلیم کرده بود بآب وتاب انتشارداد و نوشت‌روش این دانشجو باید سرمشق‌باشد باین ترتیب روزنامه ها به‌موج اعتراض دانشجویی کمك می کردند.

سرانجام «بمب» در اوایل سال جاری منفجر شد و بدنبال آن انفجار های پیاپی‌صحنه سیاسی چین رابلرزه درآورد.

درآنموقع برای نخستین‌بار روزنامه مردم سرمقاله شدید‌ـ اللحنی علیه کسانی که می کوشند «راه‌سرمایه داری»پیش گیرند انتشار داد که دو قطعه شعر از پرزیدنت همراه‌داشت .

مفهوم یکی از این اشعار کاملا روشن است : مائودر آن مخالفت قطعی خود را با هرگونه سازش یاشوروی‌اعلام میدارد.اماقطعه شعر دیگربسیار پرمعنی‌وجنبه تهدیدآمیزی‌دارد. این شعر رامائو در سال۱۹٦۵ هنگامی که توسط لیوشائوچی از قدرت برکنار شد سروده است . یعنی درست هنگامی‌که تازه فرزندان انقلاب فرهنگی را بدور خودجمع میکرد.مائو این شعر را پس از بازدید از کوههای کیانگسی که درآنجا عملیات‌چریکی‌رابعنوان نخستین سلاح برگزیده بود سروده است . انتشار این شعر نمی توانست بیش از یک مفهوم داشته باشد :

مائوبه این وسیله یادآور میشد که‌هرگز در برابرافراطی ترین تصمیم ها عقب‌نشینی نکرده است و آمادگی خود را برای از سرگرفتن عملیات چریکی اعلام میکرد.

مرگ چوئن‌لای برای مدت کوتاهی به‌مبارزه‌بین دو اردوگاه پایان داد و پس از آن باشدت بیشتری‌ازسرگرفته‌شدو سرانجام حوادث روز دوشنبه میدان تین‌آن من دست کم‌بطور موقت به بحرانی که پس از مرگ نخست وزیر چین پیش آمده بود پایان داد.

هوا کوئوـ فنگ نخست‌وزیر چین وجانشین مائو

تنگ‌شیائوپینگ رهبر جناح‌میانه رو که سرانجام برکنار شد

آخرین روزهای نیکسون

نوشته : باب‌وودوارد ـ کارل برنشتاین

مأموریت وحشتناک قبولاندن فکر استعفا به نیکسون

صدور تکنولوژی اتمی به‌لیبی

بدگمانی عمیق آمریکا نسبت به مقاصد فرانسه بازهم براثراین خبر که فرانسه در نظر داردچند رآکتور اتمی به لیبی بفروشد‌ـ آنهم خبری که فقط چندهفته پس از توافق در لندن مبنی برتحدید فروش تکنولوژی سلاح اتمی صورت گرفته تشدید شده است.

از نظر آمریکا فروش این رآکتورها خود بخود مسببی برای نقض توافق لندن نیست . زیرا که اولا فرانسه فقط سازنده رآکتور است نه فراهم کننده تکنولوژی حساس غنی کردن اورانیوم و تهیه آب سنگین که صادرات اتمی برآن متکی است.

دوم این که لیبی پیمان عدم تکثیر اتمی را امضاء کرده‌است ونباید در مورد قبول تضمین‌های آژانس بین‌المللی انرژی اتمی در وین در قبال استفاده از هرماده رادیو اکتیو برای مقاصد نظامی، ایرادی داشته باشد.

این واقعیت که فرانسه تهیه کننده رآکتور اتمی برای لیبی است در هرحال ناراحتی آمریکا را تشدید میکند. فرانسه نسبت به‌توافق لندن بیش از دیگرکشور ها بیزاری داشت، و به همین سبب بود که از سیاست آزادی صادرات اتمی پیروی میکرد. سال پیش آمریکا توانست‌دولت گره جنوبی وادارد که قرارداد خود را برای خرید کارخانه اتمی ساخت فرانسه لغو کند . اما آمریکا نتوانست فرانسه را از فروش همین نوع کارخانه‌به پاکستان که بنابرگفته «فردایکل» مدیر آژانس نظارت بر سلاح‌های اتمی امکان میدهد که پاکستان هم مانند هنددارای قدرت اتمی‌بشود منصرف کند، والبته فراموش شدنی نیست که هندی‌ها چگونه از تضمین‌هایی که در هنگام‌خرید رآکتور اتمی به کانادا داده بودند تا از این رآکتور برای‌تهیه سلاح اتمی استفاده نکنند عدول کردند وبه تهیه بمب اتمی پرداختند.

بیشتر مقام‌های آمریکایی‌عقیده دارند که فرانسه مایل است‌توافق لندن محفوظ بماند اما درهفته پیش هنری کی‌سینجر وزیرامور خارجه آمریکا زیر فشار شدید سناتور هیوبرت همفری و سناتور آبراهام ریبیکف قرار گرفت تابه اتفاق مسکو، آلمان غربی را وادارندکه از فروش رآکتوراتمی به برزیل ودادن اطلاعات تکنولوژیک در مورد غنی کردن اورانیوم و تهیه آب سنگین‌به این کشور خودداری کند و نیز فرانسه را برآن دارند که ازمعامله مشابه باپاکستان صرف نظرکند.

کی‌سینجر پاسخ داد که‌آمریکا نمیتواند با شوروی علیه متحدان ناتو همکاری کند. ولی سناتور ریبیکف در اواخر هفته پیش‌حمله خود راعلیه کی‌سینجر تجدیدکرد.

او گفت که فرانسه و آلمان پیشنهاد آمریکا را برای تحریم صدور تکنولوژی اتمی ردکرده‌اند ووی اعتقاد دارد که آنها میخواهند برتری آمریکا را در زمینه صنایع اتمی از دست‌وی بگیرند. آنگاه ریبیکف گفت که آمریکا باید از تهیه و ارسال سوخت اتمی غنی شده و انواع کمك‌های اتمی به فرانسه و آلمان غربی خودداری کند مگر آن‌که آنها به سایر صادر کنندگان تکنولوژی اتمی بپیوندند و فروش تکنولوژی اتمی را منع کنند.

این اظهارات عمق بدگمانی کنگره آمریکا را نسبت‌به‌ارزش واعتبار توافق لندن نشان‌میدهد. در کنگره آمریکا خیلی‌ها عقیده دارند که‌یك دلیل‌آن‌همه رازداری در زمینه مفاد توافق لندن این است که دولت آمریکانخواسته است آن توافق درسنای آمریکا رسیدگی شود و بتصویب برسد.

از سوی دیگرفرانسه و آلمان آشکارا نسبت به مقصود و منظور آمریکا مشکوك هستند و آمریکا را متهم‌میکنند که‌میخواهد برتری خود را در امر دادوستد تکنولوژی اتمی محفوظ بدارد.

آمریکایی‌ها اکنون امیدوارند که آن توافقرا استوارترگردانند وبه همین سبب است که اولا بکشورهای دیگری چون‌استرالیا وسوئد که توانایی آن دارندکه صادر کننده اتمی بشوند نزدیك شده‌اند تا آنها هم به‌توافق‌لندن بپیوندند، و دوم این‌که‌آژانس بین‌المللی اتمی مطالعاتی را آغاز کرده است که کارخانه‌های‌تهیه کننده سوخت برای راکتورهای اتمی زیر کنترل شدیدی قرار بگیرند تا از یک سو صدور تکنولوژی اتمی برای آنها مقدور نباشد و از سوی دیگر تهیه‌و فروش سوخت اتمی هرچه بیشتر محدود گردد.

واشنگتن‌پست

ماژور ژنرال والتر تکاچ‌پزشك مخصوص رئیس جمهوری نگران بود . در مجموع نیکسون وضع جسمانی خوبی‌داشت و نرتاًاتفاق میافتاد که پزشك مخصوص کاخ سفید را احضار کند . ولی آنروز اینکار را کرد .

رئیس جمهوری با سلام‌وتعارف مختصری دکتر تکاچ را استقبال کرد و سپس پاچه شلوار خود را بالا زد . پزشك بلافاصله متوجه شد که پای نیکسون آماس کرده‌و ملتهب است . بعد از آنکه‌معاینه‌را بدقت انجام داد یک سلسله‌آزمایش ها روی رئیس جمهوری به عمل آورد که نتایج آنها نگرانی وی‌را تائید میکرد : نیکسون دچار بیماری «فلبیت» شده بود .

دکتر تکاچ به نیکسون گفت که دنبال کردن سفرش به دور دنیا برای او دارای مخاطرات جدی است . مدت های طولانی بر سر پا ایستادن و زیادراه رفتن‌وپلکان ها را زیر پا نهادن ویا حتی‌بطور ساده چهارزانونشستن ممکن است او را دچار خطر های مربوطبه جریان خون کند و جان وی‌را در معرض تهدید قرار دهد.توصیه دکتر تکاچ این بود که رئیس جمهوری بیدرنگ بستری‌شود وبعد از یک استراحت کوتاه به‌واشنگتن بازگردد .

اما نیکسون امتناع کرد. به‌دکتر تکاچ گفت : هدفی که من ازاین سفر ها دارم بیش از زندگیم ارزش دارد . بعلاوه خودم میدانم که دست به یک ریسك حساب شده زده‌ام .

دکتر تکاچ وسایلی نیز برای کمك به تخفیف مخاطراتی که‌جان نیکسون را تهدید میکرد باوداد . ولی‌وی‌از بکاربردن آنهاخودداری ورزید .

همکاران و اطرافیان نزدیك نیکسون عموما بسیار کمتر ازآنچه که پزشك مخصوص ریاست جمهوری انتظار داشت در نگرانی های وی نسبت بوضع جسمانی رئیس جمهوری سهیم شدند . اکثر آنان عقیده داشتند که دکتر تکاچ‌به خاطر ناراحتی های بسیار اندك بیش از اندازه نگران میشود . کسانی‌که‌دراین سفر همرا‌نیکسون بودند ترجیح دادند که از پزشك مخصوص دیگر کاخ سفیدموسوم به دکتر ویلیام لوکاش (یکی دیگر از پزشکان نظامی) درباره وضع رئیس جمهوری نظر بخواهند . خود نیکسون در گذشته گه‌گاه بطور محرمانه به دکتر لوکاش مراجعه کرده بود . نخستین بار بود که هردو پزشك مخصوص ریاست جمهوری او را در یک مسافرت همراهی میکردند .

نتایجی که از معاینات‌و آزمایش های دکتر لوکاش بدست آمد نیزبا آنچه که دکتر تکاچ میگفت تفاوتی نداشت و او نیز مانندهمکارش‌با همان شدت رئیس جمهوری‌را از دنبال کردن مسافرت دور دنیا برحذر داشت و مخاطرات آن را گوشزد کرد .

سفر فاتحانه به‌قاهره

صبح روز ۱۲ ژوئن رئیس جمهوری و همراهانش رهسپار قاهره شدند . ورود نیکسون به پایتخت مصر فاتحانه بود . صد ها هزار نفر از مصریان‌در‌پیاده‌رو‌ها و کنار پنجره ها و روی بالکن ها ازدحام کرده بودند تا به رئیس جمهوری آمریکا خوشامد بگویند.

ریچارد نیکسون علیرغم اخطار های دکتر تکاچ سه ربع ساعت در کنار انورسادات رئیس جمهوری مصر در داخل یک اتومبیل روباز برسر پا ایستاد و با تکان دادن دست به ابراز احساسات مصریان جواب داد . دریای خروشانی از جمعیت مرکب‌از کارگران‌و سربازان ودانش آموزان مصری که آنها را با کامیون به مسیر نیکسون‌آورده بودند پرونده های بزرگی در دست داشتند که بر روی آنها با کلمات « درود بر نیکسون ـ مرد راستی و شرافت » وی را تجلیل میکردند

سادات میزبان‌تمام‌عیاری بود.سخنانی که در خوشامدگویی به نیکسون‌برزبان آورد کاملا باهدفهای رئیس جمهوری آمریکا در گرماگرم فاجعه واترگیت سازگاری داشت : «نقش ایالات متحده تحت رهبری پرزیدنت نیکسون برای برقرار کردن صلح در این قسمت از جهان (خاورمیانه) دارای اهمیتی‌حیاتی است» نیکسون بعدا وقتی که با سادات تنها مانداز او بطورخصوصی بخاطر پذیرایی گرمی که از وی بعمل آورده بود سپاسگزاری کرد ولی سادات جواب داد: «منتظر باشید که به‌اسکندریه برویم ...»

اقیانوس جمعیت

همانطور که رئیس جمهوری مصر وعده داده بود در اسکندریه‌اقیانوسی از جمعیت درخوشامد گویی‌به‌نیکسون شرکت کردند. بطوریکه رنالد زیگلر سخنگوی کاخ سفید اظهار میداشت دو میلیون نفر از مصریان به دعوت رئیس جمهوری خود برای برپاکردن تظاهرات پرشور بهنگام ورودنیکسون لبیک گفته بودند.

دکتر لوکاش از رفتار نیکسون‌دچار وحشت شده بود. وی بدون آنکه ابدا اعتنایی به‌اندرزهای پزشکان‌خود کند در واگون روبازی که او و سادات را حمل میکرد دایما در کنار رئیس جمهوری برسر پا ایستاده بود لحظه به‌لحظه جای خود را عوض میکرد تا به ابراز احساسات پرهیجان مصریان که در هر دو طرف مسیر اجتماع کرده بودند جواب دهد.

لوکاش متوجه شد که نیکسون‌علیرغم تمام تقلایی که برای پنهان کردن‌وضع واقعی خود بخرج میداد از درد عذاب میکشد.

چند دقیقه بعد وقتی که رئیس جمهوری بار دیگر در کنار دکتر لوکاش قرار گرفت وی مسکنی برای آرام کردن درد نیکسون تجویز کردو التماس‌کنان از او خواست که دیگر از ایستادن بر سرپا خودداری کند. ولی نیکسون مجددا به کنار سادات بازگشت.

ماموران امنیتی آمریکایی کهلباس های غیر نظامی دربر داشتند مراقب مردم بودند. خبر رسیده بود که فدائیان فلسطینی به یکی‌از کیبوتسهای اسرائیلی حمله کرده‌اند و عده‌ای از اسرائیلی‌ها را بقتل رسانده‌اند . در بیروت فدائیان فلسطینی ضمن اعلام این نکته که عملیات ضد اسرائیلی بدست آنان انجام گرفته است طی بیانیه‌ای بسفرنیکسون اشاره کردند و نوشتند : کاری که فدائیان انقلابی‌ما در کیبوتس اسرائیلی انجام داده‌اند باید بنحتام اعراب نشان دهد که چگونه از نیکسون بعنوان بزرگترین امپریالیست دنیا استقبال کنند.سرویس امنیتی کاخ سفید عقیده داشت که نیکسون با قراردادن خود در دسترس خیل بزرگ استقبال کنندگان مصری علیرغم رفتار دوستانه‌آنان بطرزی‌جدی خطر کرده است.

دکتر تکاچ به «دیکتایزر» رئیس گروه ماموران امنیتی خفیه‌ای که مسئول مراقبت از جان رئیس‌جمهوری بودند یادآوری کرد که رفتار رئیس جمهوری تا چه اندازه نگران کننده است. کایزر در جواب گفت :نمیتوان ازمردی که میخواهد خودش رابکشد مراقبت کرد.

★★★

اما سفر فاتحانه نیکسون به خاورمیانه و کشورهای دیگر سفری که در جریان آن ٤۵ هزار کیلومتر‌راه طی کرد و با سران هشت کشور ملاقات نمود کفایت نکرد تا ماجرای واترگیت از خاطرها فراموش شود در ماه ژوئیه که‌ماه بعد از سفر دور دنیای نیکسون بود بر عظمت فاجعه بیش از پیش افزوده شد.

در اوایل اوت دیگر همگان از حزب جمهوریخواه خودش گرفته‌تا اطرافیان او حتی ژنرال «هیگ» که در این‌زمان رئیس کابینه یا دفتر مخصوص‌کاخ سفید بود ـ ایمان راسخ داشتند که برای خارج شدن ازبن‌بستی که واترگیت بوجود آورده است تنها یک مفر وجود دارد وآن‌استعفای‌نیکسون است. ولی قبولاندن فکر کناره‌گیری به‌مردی نظیر نیکسون که دیگر افکار وتصمیماتش بهیچوجه قابل کنترل و قابل پیش‌بینی نبود چگونه امکان‌پذیر میشد؟ رفتار نیکسون در آن‌روزها بنحوی بود که ساعت بساعت تغییر میکرد.قبولاندن‌فکر استعفا به نیکسون ماموریت وحشتناکی بود که عاقبت‌بر عهده ژنرال الکساندر هیگ قرارگرفت.

ناتمام

نتایج دیدارهای روز پنجم

هما ۱ ـ نیرو صفر

ورزشگاه ولیعهد اهواز ـ جمعه ۲۰ فروردین ۲۵۳۵ (جام چهارم تخت جمشید ـ دیدار رفت). «نیرو»ی اهواز صفر ـ «هما»ی تهران ۱ (دقیقه ۲ ، حبیب‌علیزاده) داوری متوسط امجدزاده ـ کمک داوران : باغومیان‌و صدرالاشراف . هوا آفتابی ، زمین چمن خوب،تماشاگر بیش از ۱۵ هزار تن . بازیکن اخطاری ، سهام میرفخرایی (هما) .

ارزش بازی ★★★

برق ۱ـ سپاهان صفر

جمعه ۲۰ فروردین ۲۵۳۵ شاهنشاهی ـ استادیوم ورزشی تاجگذاری شیراز (فوتبال جام‌چهارم تخت‌جمشید ـ دور رفت) برق ۱ (هادی آهنگران دقیقه ۵۲) ـ سپاهان صفر . داور : محمد صالحی کمک داوران : هادی دزفولی ـ بهرام رضوی . تماشاگر ۱۵۰۰۰ تن ، هوا خوب ، زمین بد چمن بلند . بازیکنان اخطاری : رضا رحیمی ، رضا دهقان ، حمید ولیوند از سپاهان ـ احمد رزمی از برق ، فروش بلیط ۲۵۰۰۰ تومان .

ارزش بازی ★★★

پاس صفر ـ صنعت نفت صفر

امجدیه ـ جمعه ۲۰ فروردین ۲۵۳۵ شاهنشاهی (جام چهارم تخت جمشید ـ دیدار رفت) ، پاس تهران صفر ـ صنعت نفت صفر . داوری خوب رضا حیدری ـ کمک داوران : محمد اطهری و حمید خوشخوان .هوا آفتابی ، همراه با باد نسبتا شدید ، زمین بدون چمن . تماشاگر حدود ۲۰ هزار تن . بازیکن اخطاری ، مجید حلوایی (پاس) .

ارزش بازی ★★

دارائی صفر ـ شهباز صفر

جمعه بیستم فروردین ۲۵۳۵ شاهنشاهی،ورزشگاه امجدیه (جام چهارم تخت جمشید ـ بازی رفت) .دارائی صفر ـ شهباز صفر ، داوری متوسط محسن زمانی ، کمک داوران کرامتی و محمد رضا امامی ، تماشاگر نزدیک به بیست هزار نفر ، زمین خاکی ، هوا سرد .

ارزش بازی ★★

پرسپولیس ۱ـ ماشین سازی ۱

استادیوم باغشمال تبریز ، جمعه ۲۰ فروردین ۲۵۳۵ ، ساعت ۳ بعد از ظهر، (فوتبال جام تخت‌جمشید ـ دور رفت) ، پرسپولیس ۱ (دقیقه ۴۱ محمود خردبین) ـ ماشین سازی ۱ (دقیقه ۶۵ جعفر علیقلیان) ، داوری خوب عباس مقدس‌زاده ، کمک‌ها : عظیمی‌وحدت، رضا صاحب‌جمعی ، هوا خوب ، چمن زمین عالی ، تماشاگر بیش از ۲۲ هزار نفر ، درآمد ۱۱۴۵۰۰۰ ریال. بازیکنان اخطاری : اصغر ادیبی (پرسپولیس) ، حسن ربانی (ماشین‌سازی) .

ذوب‌آهن ۲ ـ ابومسلم صفر

استادیوم باغ‌همایون اصفهان ـ جمعه ۲۰فروردین ۲۵۳۵ (فوتبال جام چهارم تخت جمشید ـ دیدار رفت) ذوب‌آهن ۲ (حسن خیاطی دقیقه ۳۸ ، حسن‌حاج‌رسولی دقیقه ۴۸) ابومسلم صفر . داوری خوب منوچهرنظری کمک داوران مرتضی زاهدی و علی یوسفی . هوا و زمین خوب . تماشاگر ۷۰۰۰ تن . بازیکنان اخطاری : اکبر دادفرنیا و محمود شیرزادی (ذوب‌آهن) ، حسین امیدوار (ابومسلم) .

ارزش بازی ★★★

فوتبال قهرمانی باشگاه های ایران (جام تخت جمشید)

هما با پیروزی بر نیرو، صدر نشین شد

برق شیراز ـ ذوب آهن اصفهان شادمانان بزرگ شهرستانی

صنعت نفت/اولین امتیاز فصل را دیروز در تهران و از دیدار با پاس نصیب برد . تصویر محمد صادقی مهاجم‌پاس ، رانشان‌میدهد که از میان دو نفتی توپی را شلیک کرده است .

روزپنجم،روزبی‌حادثه‌یی نبود، پرسپولیس که باهمه‌ی امیدبه‌تبریز رفته بود ، ناگزیر تن به مساوی داد . در اصفهان، ابومسلم‌شکست دردناکی را پذیرفت و بر غمهایش بازهم افزوده شد. پاس درخانه‌ی خود ، از پس آخرین تیم جدول برنیامد . سپاهان در شیرازمغلوب برقی هاشد . دارایی و شهباز در تهران به مساوی بدون گل راضی شدند و هما ، تنها میهمانی‌بود که با پیروزی از خانه‌ی حریف خود بازگشت . این وقایع‌همه‌بسود هما بود تا روز پنجم با شادی این‌تیم غروب کند بهرحال هما با این وضع یکه‌وتنها ، پیش آهنگشد.

پرسپولیس‌که از تبریز میتوانست بادست پربازگردد . با نیمی روبرو شد که هرگز انتظارش را نداشت. درست که ۲۲ هزارتماشاگرنبریزی آمده بودند تا قهرمان جام سوم را ببینند ، اما همین کافی بود تا ماشین‌سازی‌هم بوجد بیاید و در نزد همشهریهایش سربلند ومغرور باشد . کاری که ماشین‌سازی‌کرد، از اینجهت ارزش دارد که گل دقیقه ۴۱ خوردبین را ، علی قلیان ، هافبک سابق ابومسلم ویار تازه ماشین‌سازی در نیمه دوم جبران کرد .

ستاره میدان

نمیشود نادیده‌گرفت که‌راغفر، بهترین بازیکن روزپنجم وستاره‌ی میدان تبریز ، رمزسربلندی‌ماشین‌سازی بود. او به تنهایی ، شش، هفت بار پروین ، مرد تکنیکی پرسپولیس را که یک تنه و پابتوپ

خطرساز شده بود، متوقف کرد. پرسپولیس اگر به آنچه‌طلب‌میکرد وسزاوارش‌هم بود میرسید در کنار هما ، صدرنشین دیگر جام بود ، ماشین‌سازی ، گویی بازوی‌دیگرهما بود تا رقیب وهمخانه‌ای برایش‌در صدرجدول نباشد .

یک عامل دیگرهم ، هما را تنها به پیشتازی برد . باران تند بهاری که چهارشنبه شب،تا صبح بارید ، هردو زمین امجدیه و آرارات را گل آلود و غیرمساعد کرد ، آرارات حتی اگر یکامتیاز از میهمان خود ملوان میگرفت‌کافی بود تاهمنشین هما باشد.

دومین شکست

شکست ابومسلم در اصفهان، دومین شکست این تیم در فصل کنونی است . این میرساند که غیبت مسیح‌نیا و جدایی تشرفی و علی قلیان‌تاجه‌پایه در نزول تیم مشهدی موثربوده است ، درست که ذوب‌آهن‌کاری‌بزرگ کردوتیمی از بهترین تیمهای هفته پنجم بود، اما از ابومسلم ، بزرگ نیمفصل دوم جام سوم ، اینگونه تن به شکست دادن بعیدمینمود.مشهدیها بااین شکست و ۲ گلی که از ذوب‌آهن خوردند دوپله سقوط کردند . انها درست به سراشیبی سال پیش افتاده‌اند. دیدارهای رفت ، ابومسلم را درجام دوم تا مرحله‌ی سقوط به لبه‌پرتگاه‌نزدیک کرده بود .

اگر ذوب‌آهن میزبان‌خوشبخت روز پنجم بود ، برقی‌ها نیز در شهر خود به یک پیروزی دلچسب رسیدند . گرچه آنها یک گل‌بیشتر نزدند ، اما حریفشان سپاهان‌بود که درآغاز فصل تعجب همه را برانگیخت و دوپیروزی پی‌درپی ، این تیم رایکی از حریفان‌سرسخت معرفی کرد .

یك روز خوب

در شیراز ، دومربی ایرانی ، باشاگردانشان جنگ‌درجنگ هم انداخته بودند و دریک روزخوب، که حکایت از زیبائیهای یک‌فوتبال دیدنی میکرد ، نشان دادند که مربیان موفقی بوده‌اند . رضوی، که تیمش درخانه‌ی خود بازی میکرد ، به لطف‌همین‌امتیازسپاهان را مغلوب نمود . این همان امتیاز خانگی است که هر تیمی ازآن سود میبرد .بدبیاری سپاهان یکی‌هم‌این بود که مالکی،دروازه‌بان تهرانی‌اش ، یک روز پیش ازاین دیدار دوچارشکستگی‌نازکی‌نباشد و سپاهان حداقل یکماه بدون‌مالکی باید بگذراند و این چندان بی‌زیان بر سپاهان نخواهد گذشت .

جوانتر ها

درتهران ودرشهرهای دیگر هرکجا که جام تخت جمشید بود، جوانترها چشمگیرتر از ملی‌پوشان با تجربه بودند . این یک نگرانی محسوس دردل‌ما ودردل‌انتخاب کنندگان تیم ملی بوجود می‌آورد. به‌هرمسابقه‌که‌سرمیزدیم ملی‌پوشها، براضطراب ، خسته ، بی میل و سرگردان‌بنظر میرسیدند و کاملا دیده میشد که در برخورد با جوانترها ، میدان را وامیگذارند وراه چاره را نمیجویند و زود تسلیم میشوند . این عذاب‌آوراست که وقتی دوسه ماه دیگر ، میزبان جام ملتها هستیم یا به ملاقات حریفان خود، در چهارچوب‌دیدار های مقدماتی جام جهانی میرویم، چگونه میتوانیم دست ازباتجربه‌ها بشوئیم و یکباره تیمی کاملاجوان‌را به مصاف رقیبان بفرستیم که چون پلنگان تیرخورده ، منتظرند انتقام شکست های سال های اخیر را از ما بگیرند . شاید تنها نقطه اطمینان ، دروازه‌بانان باشند که نه‌تنها حجازی و مودت روزهای خوبی را میگذرانند ، دریشت سر اینان ، راغفر و بوستانی هم سرحال‌وبرومندایستاده‌اند.

امیدواریها

نگرانی از این نیست که بازیکنان جوان قابلیت‌پوشیدن تیم ملی را نداشته باشند ، اینان حتی در پاره‌یی‌موارد ، با تکنیک خوب ، جرات‌بیشترو توان بی‌انتها ، امیدواریهایی بدست داده‌اند ، اما ازیک‌چیز نمیشود ، هراس خودراپنهان کنیم ، اینکه دگرگونی وسیع در یک تیم و جوان شدن یک درس بزرگ برای آن گروه از بازیکنانی است که وقتی در آرایش‌تیم جانمیگیرند، حاضر نیست با آنان به‌جنگ حریفان با تجربه برود ، در آنصورت اگر برای کامل‌کردن تیم ملی انگشت بسوی با تجربه‌های نزول کرده ببریم، مشکل است که تیمی ، درحد نام ایران ، ارباب فوتبال قاره آسیا ، روانه‌ی جام ملت‌ها و دیدارهای مقدماتی کنیم . به ملی‌پوشان با تجربه هشدار میدهیم که اگر هم با مسائل داخلی روبرو هستند ، خود، به غیرت همیشگی تکیه کنند و با تجربه‌یی که از عمر فوتبال خود دارند ، در آمادگی خویش بکوشند . این یک وظیفه‌ی ملی‌و مسئولیت‌میهنی است که برعهده دارند .

پیشتاز

روز پنجم برای خوردبین هم روز خوبی گذشت ، او در پنجمین هفته ، گل دیگری زد. تابحال اینطور که پیش‌میرود، مهاجم سرخپوش ماقصد دارد ، برای هر مسابقه ، یک گل‌بزند. پیشتاز جدول گلزنها ،درغیبت ایرانیک که هنوز از ضعف عمل جراحی رهایی نیافته ، پرسپولیس را با امیدهای تازه روبرو ساخته است ، او که در زمان بزرگی ایرانیک ، بهزادی ، کلانی و دیگر نامداران پرسپولیس ، کمتر بازی گرفته میشد ، یکی از بازیکنانی است که هیچگاه از اینهمه در کنار ماندن وروی نیمکت ذخیره‌ها به انتظار لحظه‌ها و دقیقه‌ها نشستن ، رنجیده و نومید نشد . این یک درس بزرگ برای آن گروه از بازیکنانی است که وقتی در آرایش‌تیم جانمیگیرند، ساک بدست ، از همان دری که آمده‌اند ، بخانه‌ی خود میروند و حتی برای‌تماشای مسابقه هم نمی‌نشینند .

شیوه بد

در روز پنجم ، اشاره‌یی داریم به یکی دو مورد که نمیشود از آنها ساده بگذریم. نخست ، آن شیوه‌ی بد بعضی از تماشاگران که برای تضعیف روحیه‌ی بازیکنان دیگر تیمها پیش گرفته‌اند . اگر دو هفته پیش کلانی را جمعی هوکردند و بی‌دلیل بازیکنی را که‌سالها موجب افتخار و سربلندی تیمهای ملی ایران بوده ، از خود رنجانیدند ، دیروزمجید حلوایی مدافع پاس ، مورد این بی‌مهری قرار گرفت.گرچه حلوایی کمک کرد که تماشاگر بیش از پیش بر او بتازد و خشونت او روی بازیکنان صنعت نفت که بتلافی بی‌مهری تماشاگر بود ، واکنش چندان مطلوبی نیست که‌یک‌ورزشکار از خود بروز میدهد . اما تاثیر چنین کنش‌ها و واکنش های غیر اخلاقی ، حاصلی‌جز زیانهای احتمالی، برخوردهای شدید و جنگ اعصابی ندارد که متاسفانه در همین روزهای آرام شروع جام با آن‌دست به گریبان شده‌ایم . آرزو داریم که تماشاگران ما ، آنها که در گرما و سرما، پشتیبان تیمهای ملی بوده‌اند و تاثیر آنها در پیروزیها کم از دلاوری قهرمانان‌ما نبوده است،بهوش باشند که اینها، همان‌بازیکنانی هستند که در روزهای آینده باید درمقابل حریفان خارجی بایستند و سبب شادی دل‌های ما باشند. با این استقبال‌سرد، چگونه میتوانیم انتظار داشته باشیم که دلیری و شجاعت خود را برای آن میدان ها حفظ کنند ؟

شاهنشاه

خداوند بزرگ را شکر گزاریم

که در ۲۱ فروردین یکباردیگر نقشه های خائنانه اهریمنان را نقش‌برآب کرد و آن شهریار دادگستر را که موجودیت ملت ایران‌است‌ازگزند مصون داشت .

کارکنان کارخانه‌پیسی کولای اصفهان

درود

به‌روان‌پاک‌شجاعان‌شهیدی که‌در ۲۱فروردین‌دین‌خودرا به‌شاهنشاه ایران‌اداکردندوسپاس‌خداوندرا که‌شاهنشاه‌داد گستر ایران‌راازگزند اهریمنان‌مصون‌داشت

شرکت آهن فروشان اصفهان

گروه‌فرهنگی خوارزمی

ثبت‌نام در کلاسهای کنکورخوارزمی ادامه دارد .

آگهی استخدام

شرکت برق منطقه‌ای اصفهان بتعدادی کارمند و کارگر و متخصص با مشخصات زیر نیازمند است :

۱ـ لیسانس حسابداری
۲ـ لیسانس امور اداری
۳ـ لیسانس آمار
۴ـ لیسانس بازرگانی
۵ـ لیسانس اقتصاد
۶ـ لیسانس مدیریت اداری
۷ـ لیسانس حقوق
۸ـ لیسانس مهندسی برقو مکانیک
۹ـ فوق دیپلم برقو الکترونیک
۱۰ـ دیپلم برق ـ الکترونیک و مکانیک
۱۱ـ دیپلم ریاضی ـ طبیعی ـ ادبی ـ
۹ـ فوق دیپلم برقو الکترونیک منشیگری و بازرگانی
۱۳ـ ماشین نویس (نقشه‌کش‌آشنائی به طراحی ضروریست) با دیپلم کامل متوسطه
۱۴ـ سیکل اول متوسطه (برای مشاغل کارگری)
۱۵ـ ششم ابتدائی (پایان تحصیلات ابتدائی جدید) برای مشاغل کارگری

شرایط :

تابعیت دولت ایران ، متدین بیکی ازادیان رسمی ، داشتن برگ پایان خدمت یا معافی‌دائم.

از متقاضیان دعوت میشوددرخواست‌خودرا حداکثر تاتاریخ ۱۵ر۲ر۲۵۳۵ به صندوق پستی ۲۲۳ اصفهان ارسال دارند .

Armitron

شرکت بازرگانی سون‌سیز (هفت دریا) تقدیم میکند

عالیترین پدیده‌صنایع پیچیده وظریف وحساس ساعت سازی جهان ساعتی بمعنی واقعی. ساعتهای الکترونیکی و بسیار ظریف و زیبا که. مطمئنا همگان فریفته وخواستار آن خواهند شد. ساعتهای آرمیترون ـ ساترن ـ کواسار.ال.ای.دی. ساخت آمریکا.

ساعتهای: آرمیترون ـ ساترن ـ کواسار در مدلهای مختلف زنانه و مردانه عالیترین و. دقیق‌ترین وزیباترین درجهان است که به. ۱۵۰۰/ ترانزیستورکوچک و ظریف مجهز بوده و ۳۲۷۶۸ حرکت آن درثانیه ثابت میکند که این ساعت ها بدون هیچگونه اشتباهی کار

ساعتهای آرمیترون ـ ساترن ـ کواسار منحصر بفرد است زیرا میتوانند خوب فکر کنند.

فقط با فشار یک‌دکمه تمام‌دستگاههای ساعت های آرمیترون ـ ساترن ـ کواسار بطورا‌توماتیک بکار میافتد و صفحه ساعت طوری روشن. میشود که کلیه اعداد آن براحتی قابل خواندن. است.

آرمیترون ـ ساترن ـ کواسار برای سلیقه‌های. عالی و استثنائی در امریکا ساخته شده و توسط شرکت بازرگانی سون‌سیز معرفی میگردد.

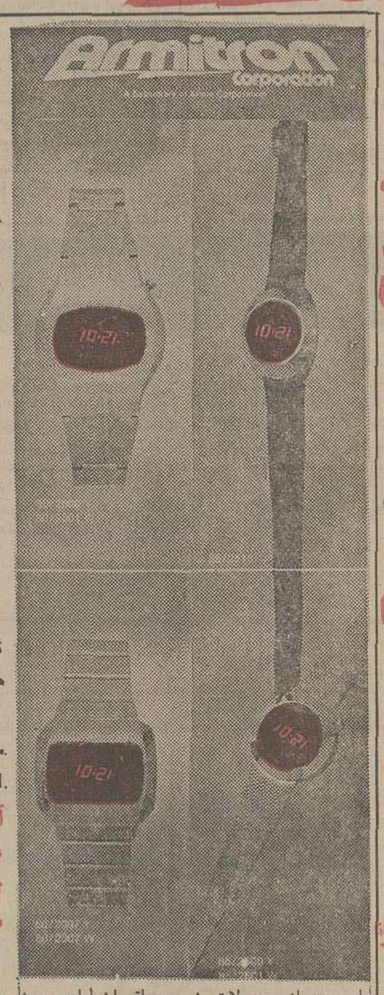

ما پیوسته از محصولات خود درمواقع اضطراری و پیش‌بینی نشده حفاظت میکنیم و برای سرویس ساعتهای آرمیترون ـ ساترن و کواسار دارای یک تعمیرگاه مجهز درتهران میباشیم.

فروشندگان معتبر درسراسر کشور میتوانند با آدرس زیر،تماس حاصل نمایند.

شرکت بازرگانی سون‌سیز

خیابان پهلوی جنب فروشگاه کورش کوچه پزشکپور شماره ۱۲ تلفن ۸۹۱۲۳۴

(در شهرستانها نماینده فعال پذیرفته میشوند)

نمایندگان فروش در تهران :

ساعت فروشی گوهرشب‌چراغ پاساژ حافظ چهارراه یوسف‌آباد ـ حسین‌ساعتچی خیابان شاه چهارراه اردی‌بهشت ـ جواهری مروارید بیست متری میدان فرح‌جنب‌بانک تهران ـ ساعت فروشی طلوع خیابان فرح‌آباد ژاله ۲۰ متری کوکاکولا ـ ساعت فروشی جوزف‌خیابان آپادانا‌خیابان‌مهرشاه وشعبه خیابان قوام‌السلطنه ـ اهواز : خیابان پهلوی فروشگاه علیرضا سالمی

این امتیازات را منحصراً در کامیونهای کمپرسی و باری

اشتایر

خواهید یافت

- موتور ۲۵۰ اسب با سوپرشارژ
- شاسی ۲ لائی با عرض ۷۲ سانتیمتر
- پروانه‌رادیاتور هم اتوماتیک‌وهم‌یکسره
- کمك دفرنسیال
- قفل دفرنسیال
- گیربکس کلیه دنده های جلوو دنده عقب با کمك
- ظرفیت خالص بار ۱۲ تن
- موج‌گیر در جلو و عقب
- کابین راننده دارای فنر جداگانه‌ومجزا از شاسی
- صندلی راننده‌اشتایر مجهز به‌دستگاه تنظیم وزن
- کابین باهواکش فوقانی و سه‌صندلی مجزای قابل انتقال
- چرخ پره‌ای

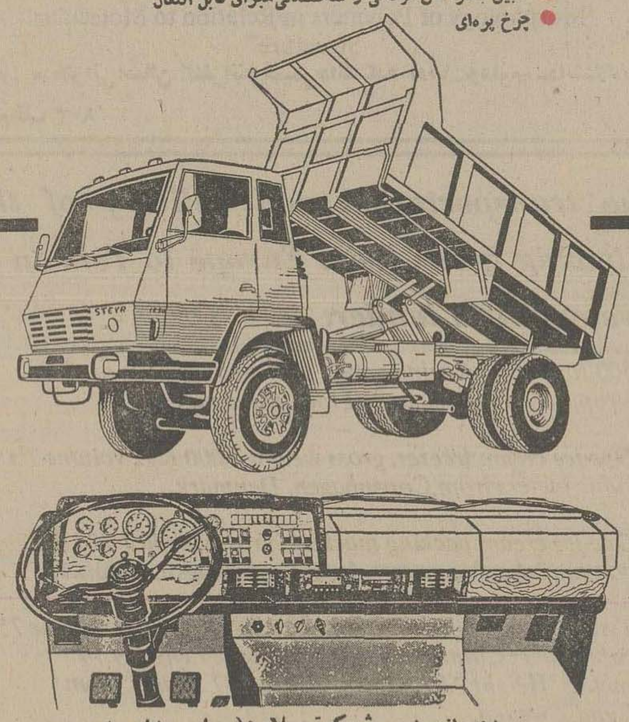

نماینده انحصاری شرکت میلارد (سهامی خاص)
خیابان کورش‌کبیر مقابل ستادبزرگ شماره ۱۱۱۸
تلفنهای ۸۴۸۷۵۱ ـ ۸۴۱۰۵۸ ـ ۸۴۵۰۹۷
صبحها از ۷٫۵ الی ۲
بعدازظهرها ۴ الی ۷

STEYR 1290

دانشمندان ایرانی رازهای ناگفته کهکشان راگشودند

بقیه از صفحه ۵

قبل ساخته شده است و اکنون نظیر آن از روی یک کتاب خطی نوشته « الجدری » بوجود آمده ودر نمایشگاه قرار گرفته است .

الجدری یکی از دانشمندان اسلام است که درسال ۱۲۰میلادی می زیسته است. این ساعت‌دارای صفحه دایرةالبروج و مدلهایی دوار از ماه و خورشید است .

دریچه‌های‌این ساعت درساعت های ۹،۶و۱۲ بازمیشود وپرنده‌ای ازآن بیرون می آید و سنگی را دریک کاسه که در زیر ساعت قراردارد میاندازد و صدای زنگ ایجاد میشود .

همزمان با آن تعدادی از نوازندگان طبل و شیپور و سنج می‌نوازند . یکی دیگر از دیدنی های این نمایشگاه‌نمونه‌های‌کوچک از آسیاب های آبی است که‌قرنها کشتزارهای مسلمانان را سیراب میکرده است. ساعت های آفتابی نیز که دقیقا یک یافته هندی‌است تاکید دیگری است بر وجود ریاضی‌دانان باارزش دنیای اسلام. ساعت های آفتابی بسیاری در نمایشگاه چیده شده که در مغرب مراکش وسایل ساخت مواد شیمیایی بطریق تجربی بچشم اسلامی گردآوری شده است . میخورد . بهرحال در این‌نمایشگاه اسلامی مجموعه‌ای غنی از علوم

از : علی دلشاد

هیچکس کمتر از دیگران به مملکت خود خدمت نمی‌کند

در اواخر سال گذشته طرح پیشنهادی دولت مبنی برافزایش فوق‌العاده شغل کادر فنی و مهندسی به تصویب مجلسین رسید، و در فاصله نزدیکی به مرحله اجرا درآمدو پرسنلی که در دسته فنی اشتغال داشتند، از مزایای قانون مصوبه بهرمند شدند. در دنبال طرح مذکور پیش‌بینی‌شده بود، کلیه کارمندانی که در رسته‌های دیگر دولتی خدمت میکنند، در پوشش طرح مذکور قرار گیرندو بتوانندفوق‌العاده شغل خود را براساس اشل جدید دریافت دارند. چند شب پیش هم در روزنامه باین مساله اشاره‌یی شده بود ومقامات آگاه در امور اداری قول داده بودند که در سال جاری قانون جدید فوق‌العاده شغل کارمندان به تصویب خواهد رسید.

سازمان امور استخدامی طبق ضوابط مخصوصی برای مشاغل دولتی هفت رسته مشخص و مستقل تعیین کرده است، که کلیه کارکنان دولتی طبق ضوابط موجود در طبقه‌بندی مشاغل و باتوجه به نوع تخصصی که دارند در یکی از این هفت رسته قرار میگیرند. در نتیجه هر کارمندی براساس رسته‌یی که در آن اشتغال دارد، کار میکند و خدمات اداری را که باو محول شده انجام میدهد، و عملا فرقی میان کارمندانی که در رسته امور اجتماعی یا فنی و مهندسی یا مالی و اداری قرار گرفته‌اند ، وجود ندارد. واگر کارکنان فنی و بالابزار ووسایل تخصصی سرو کار دارند، کارمندان مالی و اداری هم‌بحساب دخل وخرج اداره و سروسامان دادن امور دفتری و جوابگوی اربابرجوع اجتماعی هستند، و یا کارکنان رسته آموزشی و فرهنگی وظیفه حفظ میراثهای فرهنگی و آموزش نونهالان مملکت رابعهده دارند و باتوجه به رسالتی که بردوش میکشند شایسته هرنوع پاداش مادی و معنوی هستند.

خدمت کردن به مملکت در هر سنگری که باشد قابل تمجید و شایسته اجر ومزد است، یک عده چرخهای کارخانجات عظیم تولیدی رابه گردش‌در میاورند، یابرای رفاه مردم جاده میسازند و ساختمان‌بریامیدارند وگروهی در پشت میزهای اداره از فکر وایده‌های سازنده که نتیجه‌سالها آموختن و کسب تخصص است، به‌هماهنگ کردن امور اجتماعی وبرطرف ساختن مشکلات جامعه مشغولند. از طرفی هزینه‌های جاری زندگی که تقریبا جنبه عمومی‌و همگانی‌دارد، ونمیشود آنها را در زمره پدیده‌های‌تجملی قرارداد و صرفا محدود به معیشت خانواده میشود، برای کلیه افراد جامعه یکسان ومنطبق براصول قراردادی است.

لذا هماهنگ ساختن مزایاو حقوق کارمندان دولت باتوجه‌به بالا رفتن سطح معیشت همیشه مورد توجه مسئولان مربوطه قرارگرفته‌است.مزایای فوق‌العاده شغل کارکنان دولت هم که نیاز بمترمیم آن از مدتها پیش احساس شده‌بود، خوشبختانه‌به مرحله عمل درآمد و اولین دسته از کارمندان دولت توانستند از مزیت‌آن‌بهرمند شوند،امیدواریم طرح مذکور بزودی‌در مورد سایر کارمندان دولتی که در رسته‌های دیگر قرار گرفته‌اند بمورد اجرا در بیاید و بعضی از کارمندان اداری که احساس میکنند انجام خدمات‌آنان‌ازهمکاران‌دیگرآسانتر است بی‌به‌اشتباه خود ببرند و متوجه کارارزشمندشان دردوایر دولتی بشوند.

بحث وانتقاد

مصطفی سالار

کارمندان راه‌آهن، بی بلیط ماندند!

راه‌آهن دولتی ایران، امسال به‌کارمندان خود قول‌داده بود که در ایام نوروز بلیط مجانی سفر در اختیار آنان قرار دهد. کارکنان راه‌آهن نیز بامید اینکه میتوانند بدون مراجعه به‌باجه، بلیط سفر بدست آورند. بدنبال‌تهیه بلیط نرفتند، اما چند روز به تعطیلات عید مانده، اداره اعلام کرد که برای کارمندان خود بلیط رزرو نکرده است و آنان برای رفتن به سفر، خودشان باید بفکر تهیه بلیط قطار باشند! باین ترتیب عده زیادی از کارکنان راه‌آهن در ایام نوروز بدون بلیط ماندند وبعضی از آنان مجبور شدند در تهران بمانند وبه سفر نروند!

شاید راه‌آهن دولتی ایران بابکار بردن این شگردخاص، تصمیم داشت مانع‌از سفر کارمندانش به شهرستانها شود، چون ممکن بود گروه زیادی از کارکنان راه‌آهن به سفرهای دور بروند و نتوانند در اولین روز پایان تعطیلات به‌اداره بیایند ! یااینکه در سفر به آنان بد بگذرد و مجبور باشند باخاطرات تلخ رهسپار محل کار بشوند. گویا از آنجائیکه راه‌آهن، همیشه بفکر رفاه حال کارمندانش است، مسلماراضی نمیشود که هیچیک از کارکنان آن حتی برای مدتی کوتاه در رنج و عذاب بسر برند و با مساله کمبود جا یا مشکل بدست آوردن غذا در شهرهای مختلف مواجه شوند!

مورد دیگری که میشود به‌این عمل راه‌آهن نسبت‌داد، این است که بخش مالی این اداره حساب کرده و دیده‌است اگر، بلیط قطار را بخواهد ، مجانی که هیچ حتی باتخفیف جزئی بکارمندان بفروشد، از نظر اقتصادی مقرون بصرفه نیست و بالاخره آدم در هرشرایطی باید منافع مالی‌موسسه‌یی را که در آن کار میکند، درنظر بگیرد. همیشه که نبایدکارمند را راضی نگهداشت! بهرحال امیدوارم که نوروز آینده، کارمندان راه‌آهن از قبل خودشان بفکر تهیه بلیت باشندو وعده مسئولان اداره خود در مورد رزرو بلیت، دلخوش نباشند !

نامه‌های کوتاه

پلی‌کپی دانشجویان

بعضی از استادان‌دانشگاه ها ، پلی‌کپی های درسی را دیر دراختیار دانشجویان‌قرار میدهند در نتیجه ، موقع امتحانات‌دانشجویان با اشکال مواجه میشوند . در صورتیکه میشود خیلی زودتر جزوه ها را تکثیر کرد و در دسترس دانشجویان‌قرارداد.تادانشجویان ناچار نباشند چند شب قبل از امتحان شروع به‌درس‌خواندن کنند .

رضا جوادی

تاکسی و عید

در ایام نوروز مردم تهران ازنظرتاکسی در مضیقه بودند چون تعداد تاکسی ها در شهر کاهش یافته و اکثر تاکسی هائی هم که در خیابان حرکت کردند ، خانواده های خود را سوارکرده‌و به‌دیدو بازدید عید میرفتند و درنتیجه مردم مجبور بودند ساعت‌ها بانتظار تاکسی بایستند .

حسین مصیبی

فروشگاهها ، بسته بود

اغلب فروشگاه های معتبر در ایام نوروز بسته بود و مردمی که قبل از عید فرصت خریدپیدانکرده‌بودندنمیدانستند از کجا باید خرید کنند آن ها چند ساعت خیابان های شهر را زیر پا میگذاردند و تازه لوازم مورد احتیاج خود را نمی‌توانستند بدست آورند .

شهین خوانساری

کتابخانه کم است

از دانشجویان ایراد می‌گیرند که چرا کتاب غیر درسی نمی‌خوانند و آنانرا بهمین علت محکوم به بی‌سوادی می‌کنند ، در صورتیکه تعداد کتابهای خوب بسیار محدود است‌و همینطورشماره‌کتا خانه های غنی در شهر ، خیلی ناچیز است .

سیروس عمیدزاده

آموزشگاههای ماشین ـ نویسی

بعضی از آموزشگاه های ماشین نویسی در تهران ، هنگام ثبت‌نام‌هرجویان به آنان قول میدهند که بعد از مدت یک ماه کاملا به فن ماشین نویسی تسلط پیدا می‌کنند . اما عملا ملاحظه میشود که اکثر هنرجویان حتی بعد از دو ماه‌تمرین‌ماشین نویسی ، هنوز نمی‌توانند چند صفحه کاغذ را به درستی ماشین بزنند .

سهیلا جندقی

مجازات متقلبین

تقلب کنندگان در مواد غذائی را قانون باید شدیدا مجازات کند . چون این‌افراد سودجو و طماع برای بیشتر کردن درآمد خود از انتخاب هیچ راه نامشروعی امتناع نمیورزند .

یحیی مساح

چهل سال قبل در همین روز

استخراج وقرائت آراء طهران از فردا شروع میشود

بانوان‌ایرانی برای‌فراگرفتن فنون‌ظریفه بویژه مو سیقی استعداد مخصوصی دارند وکرارا آ... داده‌اند وذوق فراوان خودرا دراین راه بروز داده‌اند. خوشبختانه اخیرا رغبت ومیل وافری برای فراگرفتن این فن بین بانوان پیدا شده است . عکس‌فوق‌یک‌عده ازدانش‌آموزان دبیرستان‌مهرآئین شیرازرانشان میدهدکه تحت‌نظرآقای جایاوند دبیر موسیقی این فن ظریف را بخوبی فراگرفته‌اند.

غروب امروز توزیع تعرفه و اخذ آراء در شعب هشتگانه انتخابات تهران بکلی خاتمه‌یافت و از طرف انجمن‌های فرعی صندوقهای آراء لاک و مهر و برای استخراج به عمارت واقعه در خیابان ناصر خسرو مقابل بانک عثمانی ارسال گردید .

مجموع آراء ماخوذه در هشت حوزه طهران۶۱۴۹۸ رای‌میباشد. انجمن فرعی شمیرانات نیزبریاست آقای محمود کشتکار در مدت ۱۶ روز در نواحی مختلف شمیرانات «تجریش ٤ روز ، نیاوران٤ روز، فرحزاد٤ روز، ازگل ٤ روز» جمعا ۸۲٦٤ ورقه را ی‌اخذ نموده است.

جریان انتخابات

کردستان ـ ۳۳۱٤ ورقه‌آراء ماخوذه درسنندج قرائت‌بالنتیجه آقایان فرج‌الله آصف ۳۲۹۷محمد وکیل ۳۱٦۹ وخان محمدحبیبی ۲۷۹۳ رای داشته‌اند.

بابل ـاز ۵۵۷۱ رای قرائت شده آقایان محمد تقی‌اسفندیاری «منتخب الملک» ٤۸۲۵ آقای ملکزاده آملی ٤۵۷٦آقای‌معصوم حمزه‌تاش ٤۰۱٦ رای داشته‌اند.

شفارود ـ مجموع آراء قرائت شده طوالش ۱۱۹٤۰ آقای‌حسین معینی با ۱۱٦۳٤ رای حائز اکثریت .

گرگان ـ از ٤۷۱٦ رای ۳ بلوکگرگان ٤٦۹٤ رای‌بنام آقای محسن همراز «فاضل‌الملک»متفرقه ۳۰٦ .

خرمشهر ـ کلیه آراء ماخوذه قرائت شد آقای ضیاءالدین نقاب با ۸۰۷٦ رای حائز اکثریت شدند.

نیشابور ـ آقای ذوالقدر به اکثریت آراء از نیشابور انتخاب وقبولی خود را بوزارت داخله اعلام نمودند.

بم ـ جریان انتخابات بکلی خاتمه یافته و آقای دکترملک‌زاده انتخاب شده‌اند.

میزان پنبه‌کاری

میزان پنبه‌کاری در ۱۳۱٤در تمام کشور یکصدهزار هکتاربوده ودر ۱۳۱۵ به یکصد و پنجاه هزار هکتار ترقی داده شده‌امسال یکصد هزار هکتار اضافه پیش بینی میشود و بنابراین ۲۵۰هزار هکتار پنبه‌کاری خواهیم داشت. طبق اطلاعات واصله از ولایات اقدام برای دادن مساعده وبذر به زارعین شروع گردیده وحسن استقبال کاملی برای توسعه‌کشت پنبه بعمل آمده است.

اسب‌دوانی درشیراز

موافق تلگرافی که از شیراز واصل گردیده دیروز عصر از طرف موسسه اسب دوانی شیراز از والی ایالت و روسای ادارات و محترمین شهر درمیدان اسب دوانی دعوت بعمل آمده جمعیت زیادی هم از اهالی در چادرهای مخصوص و اطراف میدان حضور داشتند. مسابقه‌از ساعت ۳ بعدازظهر شروع‌ساعت ٦ ونیم خاتمه یافت . برندگان دواب ۱۵۰۰ متری اسب اول متعلق به سرهنگ‌پور رستگار، اسب دوم متعلق به فرماندارلشگر، اسب سوم متعلق به سروان تقوائی. برندگان ۲۰۰۰ متری اسب اول متعلق به سرهنگ سعدی ، اسب دوم متعلق به سرهنگ پوررستگار، اسب‌سوم متعلق به حسین دلال. برندگان دواب ۲۵۰۰ متری اسب اول متعلق به کاظم پارسانسب، اسب دوم متعلق به سروان نصیری، اسب سوم متعلق به سرگرد مسعود. برندگان دواسب ۳۰۰۰ متری اسب اول متعلق به‌اسداله عرب شیبانی ، اسب دوم متعلق به‌احمد سجادی، اسب سوم‌متعلق به‌نصرالله استخری. جایزه هزار ریالی‌به گروهبان۲ هنگ‌سلحشور اصابت گردید .

بررسی کلاسهای اکابر

آقای حسین فرهودی رئیس اداره تعلیمات اکابر باتفاق‌معاون آن‌اداره برای رسیدگی به‌امور کلاسهای اکابر حومه عزیمت و کلاسهای اکابر صاحبقرانیه و سایر نقاط را بررسی و از شاگردان سئوالاتی نموده و تشویقات لازمه‌را بعمل‌آورده‌اند.

«نقل از اطلاعات ۲۱فروردین ۱۳۱٦»

مردم ومسائل روز

چرا میخواهند خانه‌ها را خراب کنند؟

خانه‌هائی که درخیابان وفادار واقع در شرق تهران‌پارس ساخته شده‌است ،به همت اهالی ازهمه‌وسایل رفاهی نظیرآب و برق و تلفن برخوردار است، حتی درجدول‌بندی خیابان‌ودرختکاری حاشیه پیاده‌روهاسلیقه کامل بکاررفته است‌و منظره جالبی باین محله‌داده است. مدت پانزده سال است که‌خانه های مسکونی‌در خیابان وفادار ساخته شده‌و مردم درآن مسکونت دارند، اما از چندشب پیش باین‌طرف عده‌یی بعنوان این‌که از طرف سازمان زمین مامور هستند، به‌خانه‌هائی‌که دراین خیابان واقع شده مراجعه میکنند و به صاحبخانه هاهشدار میدهند‌که باید هرچه زودتر خانه‌هارا تخلیه‌کنند، قابراساس طرحی‌که‌درپیش‌است منازل مسکونی را تخریب‌کنند. چطورامکان دارد خانه‌های عده زیادی از مردم را بهمین سادگی تخریب‌کردو زحماتی راکه‌یك عمر برای برپاداشتن آن‌بکار برده‌اند نادیده گرفت؟

امیدواریم وزارت مسکن‌وشهرسازی درتصمیم اتخاذ شده تجدیدنظری بعمل آورد، تا عده‌زیادی ازساکنان این محله‌را از نگرانی نجات دهد.

اهالی شرق تهران‌پارس

الو، اطلاعات؟

مشکلات خود را با «اطلاعات» در میان بگذارید :

تلفن : ۳۲۸۲۷۷ هر روز باستثنای (پنجشنبه‌ها) از ساعت شش تاهشت و نیم بعد از ظهر .

★ **الو ، من آذر علامه زاده هستم :**

من بازنشسته وزارت آموزش وپرورش هستم. برگهای دفترچه بیمه‌ام اخیرا تمام شده بود و برای تعویض دفترچه به کانون بازنشستگان کشوری مراجعه کردم ، اما کانون بمن جواب‌داد که بایداز وزارتخانه نامه بیاوری تا معلوم شود که حق بیمه از شما کسر می شود یانه ؟ ده هزاربازنشسته وزارت آموزش و پرورش و بازنشستگان سایر وزارت خانه با این مشکل دست به گریبانند .

★ **الو ، من سید محمدرحیم حاج سید جوادی وکیل دادگستری هستم :**

در شهرری قبرستانی هست بنام «سه‌دختران» که امامزاده‌و محل‌زیارتی بشمار می‌آید . تا سال ۱۳۵۰ در این گورستان جنازه دفن میشده است ، امااخیرا بمنظور اقدامات شهری در این گورستان متروکه تصرفاتی شده است که بهیچوجه صلاح نیست .

★ **الو ، من نسرین باقری هستم :**

من بنمایندگی از طرف اهالی سمنگان نارمک ، بواسطه چاپ مشکل ساکنان این منطقه مبنی برنصب چراغ راهنما در فلکه فرح از روزنامه اطلاعات تشکر میکنم . خوبست در مورد خط کشی خیابانهای این‌منطقه نیز اقدام شود .

★ **الو من ناهید تنها هستم**

طبق ضوابط وزارت آموزش وپرورش دانش آموزانی که در شهریور ماه از یک درس نمره کم بیاورند ، میتوانند ازتک ماده استفاده کنند وقبول شوند . خوب است وزارتخانه مذکورتصمیمی هم‌درمورد دانش‌آموزانی که در خرداد ماه تنها از یک درس نمره کم می آورند بگیرد ، و استفاده از تک ماده را برای آنان عملی سازد .

گروه فرهنگی خوارزمی

برای کلاسهای کنکور عمومی

که از روز ۲۱ فروردین ساعت ۴٫۳۰ بعدازظهر تشکیل میشود ثبت‌نام می کند شهریه ۵۵۰۰ ریال داوطلبان می توانند به آدرس خیابان روزولت‌روبروی سینما دیاموند دبیرستان خوارزمی (فرگام)مراجعه یا با تلفن‌های۸۲۰۱۵۳ـ ۸۲۳٤٤۰ مراجعه فرمایند .

وزارت علوم وآموزش عالی مجموعه سخنرانیهای پهلوی

Pahlavi Lecture Series

برنامه سخنرانیهای آقای پرفسور پل‌فلوری Paul Flory برنده‌جایزه نوبل در رشته شیمی و مدیرگروه‌شیمیی دانشگاه استانفورد ـ کالیفرنیا ـ آمریکا که برای ایراد چند سخنرانی طبی به دعوت وزارت علوم و آموزش عالی به ایران خواهد آمد به قرار زیر اعلام‌می گردد :

۱ـ یکشنبه بیست و دوم فروردین‌ماه ۲۵۳۵ ساعت ۵ بعداز ظهر تحت عنوان :

"Morphology of Polymers in Relation to Molecular Structure"

محل سخنرانی:وزارت علوم وآموزش‌عالی خیابان ویلا شماره ۱۹٤ طبقه‌هفتم

۲ـ دوشنبه بیست و سوم فروردین‌ماه ۲۵۳۵ ساعت ۴٫۵ بعداز ظهر تحت عنوان :

"Spatial Configuration of Macromolecular Chains"

محل سخنرانی : اتاق ٦٦ گروه‌شیمی ـ دانشکده علوم ـ دانشگاه تهران

۳ـ پنجشنبه بیست‌وششم فروردین‌ماه۲۵۳۵ ساعت ۱۰ صبح تحت‌عنوان:

"Morphology of Polymers in Relation to Molecular Structure"

محل سخنرانی:سالن کنفرانس‌شیمی دانشکده ادبیات‌وعلوم ـ دانشگاه‌پهلوی

م‌الف ۸۰۳

The transportation and delivery of the following goods from Europe to Tehran is hereby put to tender:

1. *500 tons of packaging paper, packed in cartons or shrink wrapped on pallets, from Lund, Sweden.*
2. *One ice cream freezer, gross weight 2,000 Kg., volume 7½ cubic meters from Copenhagen, Denmark.*
3. *One ice cream packing machine, gross weight 1,700 Kg., volume 7.4 cubic meters, from Copenhagen, Denmark.*
4. *Two storage tanks, total weight 6,790 Kg., total volume 75.4 cubic meters, dimensions of each tank: Length 9.10 meters. Height 2.85 meters, Width 2.37 meters, from Lund, Sweden.*

The interested parties may refer to the office of Iran Dairy Industries Company during working hours to obtain the tender conditions pertaining to the transportation of the aforementioned goods. Proposals must be submitted against receipt to the office of the company, Km. 7, Old Karaj Road, Tehran, Iran not later than close of business on Farvardin 18, 2535. Proposals received after the above date will not be considered.

IRAN DAIRY INDUSTRIES COMPANY.

SCHILLER COLLEGE

GERMANY FRANCE SPAIN ENGLAND

برنامه های تدریسی دانشگاهی درزمینه های لیسانس امور بین المللی ـ تجارتی ـ اداری ـ زبانها روابط‌بین المللی ـ مکاتبه خارجی ـ سرویس‌کادربین المللی وتعدادی‌ازرشته های دیگر تدریسی ـ زبان تدریسی: انگلیسی برنامه های سریع وکامل جهت امادگی برای شرکت‌درکلاسهای درس ـ تدریس‌انگلیسی ـ شناخته شده توسط شورای بین‌المللی موسسه های علمی ـ سال تحصیلی وکلاسهای تابستانی درتمام‌مراکز ـ بورسیه‌های تحصیلی‌نیز موجود است دانشجویان پانسن بالاتراز ۱۷ سال، پذیرفته میشوند.

شهریه برای سال تحصیلی ۹ ماهه ۲۵۵۰ دلار برای‌کسب اطلاعات بیشتر به دکترکمپل درهتل سینا از ۱۰ تا ۱۴ آوریل ۱۹۷۶ مراجعه کنید.

Director of Admissions, Schiller College-Europe University, Dept. I, 69 Heidelberg, Friedrich-Ebert-Anlage 4, West Germany. Tel.: (06221) 12046

شرکت ملی گاز ایران

اطلاعیه

همانطور که‌قبلا باطلاع ساکنان محترم‌پایتخت رسانید مجددابه اشخاصیکه مایلند ساختمانهای خود را مجهز به لوله‌کشی گاز نمایند توصیه مینماید قبل‌از اخذ تماس با منطقه‌گاز تهران‌واقع درمیدان ۲۵شهریور وحصول اطمینان‌ازموقعیت ساختمان که در محدوده طرحهای اولیه‌گازرسانی شرکت ملی گاز ایران قرار گرفته باشداز هر گونه اقدام نسبت به لوله‌کشی خودداری‌نمایند. زیرا درغیر اینصورت مروززمان‌موجب پوسیدگی و درنتیجه کوتاهی عمر قابل استفاده لوله‌های نصب شده میگردد . در مورد ساختمانهای درحال احداث که درمحدوده های گازرسانی آتی قرار دارند نیز توصیه میگردد که‌هنگام ساختمان‌محل عبور لوله گاز راپیش‌بینی و تعبیه نمایند تا در زمان مناسب اقدام به لوله‌کشی گردد .

م‌الف ۸۲۱

منطقه گاز تهران

الی لیلی اند کمپانی مقیم ایندیانا درامریکا

صاحب اختراع راجع به «طریقه تهیه یک ماده ضد عفونی جدید» ثبت شده‌در ایران بشماره ۹۲٤۳ اجازه بهره‌برداری ازآن راباشخاص ذینفع عرضه مینماید. برای کسب اطلاع بیشتر بدفتر حقوقی ر. آقابابیان و همکاران خیابان‌شاه کوچه‌نوبهار شماره۱۸ مراجعه‌شود.
آـ۲٤٤۵

دژیلت کمپانی مقیم بوستن‌درامریکا

صاحب اختراع‌راجع‌به «طریقه بعمل آوردن‌فلز وشیئی‌ساخته شده ازآن»ثبت‌شده درایران‌بشماره ۹۲۵۵اجازه بهره‌برداری‌ازآن‌راباشخاص ذینفع عرضه مینماید. برای کسب اطلاع بیشتر بدفتر حقوقی ر. آقابابیان و همکاران خیابان‌شاه کوچه‌نوبهار شماره۱۸ مراجعه‌شود.
آـ۲٤٤۸

الی‌لیلی‌اندکمپانی مقیم ایندیانا در امریکا

صاحب اختراع راجع به«طریقه تهیه آنتی بیوتیک جدید» ثبت شده در ایران بشماره ۹۲۰۹ اجازه بهره‌برداری از آن را باشخاص ذینفع عرضه مینماید. برای کسب اطلاع بیشتر بدفتر حقوقی ر. آقابابیان و همکاران خیابان‌شاه کوچه‌نوبهار شماره۱۸ مراجعه‌شود.
آـ۲٤٤۷

رم‌اند هاس کمپانی مقیم‌فیلادلفیادر امریکا

صاحب اختراع راجع‌به«طریقه‌ای جهت تثبیت صمغ‌ها» ثبت شده در ایران بشماره ۹۲۹۲ اجازه بهره‌برداری از آن را باشخاص ذینفع عرضه مینماید. برای کسب اطلاع بیشتر بدفتر حقوقی ر. آقابابیان و همکاران خیابان‌شاه کوچه‌نوبهار شماره۱۸ مراجعه‌شود.
آـ۲٤٤٦

اسوریسرچ اند اینجینرینك کمپانی هوباکراینجینرز اینك مقیم لیندن نیوجرسی وتیلرتکزاز در امریکا

صاحب اختراع «طریقه اصلاح شده جهت شیرین کردن نفت»ثبت شده در ایران بشماره ۷۸۹۰ اجازه بهره‌برداری از آن راباشخاص ذینفع عرضه مینماید. برای کسب اطلاع بیشتر بدفتر حقوقی ر. آقابابیان و همکاران خیابان‌شاه کوچه‌نوبهار شماره۱۸ مراجعه‌شود.
آـ۲٤۵۰

روهن‌اندهاس کمپانی‌مقیم فیلادلفیاوپنسیلوانیادرامریکا

صاحب‌اختراع‌راجع به«طریقه‌تهیه ترکیبات حشره‌کش و محصولاتیکه با اعمال این طریقه بدست میاید. ثبت شده در ایران بشماره ۸۱۹۸ اجازه بهره‌برداری از آن را باشخاص ذینفع عرضه مینماید . برای کسب اطلاع بیشتر بدفتر حقوقی ر. آقابابیان و همکاران‌خیابان شاه کوچه نوبهار شماره ۱۸ مراجعه شود.
آـ۲٤۵۹

آکاچم اینك مقیم وکشا درآمریکا

صاحب اختراع «ساختمان غشاء قابل مصرف و طریقه ساختمان غشاء ودستگاه مخصوص جدا کردن مواد محلول از مایع از طریق اوسموز معکوس» ثبت شده در ایران بشماره۷۸۹۳ اجازه‌بهره‌برداری از آن را باشخاص ذینفع عرضه مینماید.
برای کسب اطلاع بیشتر بدفتر حقوقی ر. آقابابیان و همکاران‌خیابان شاه کوچه نوبهار شماره ۱۸ مراجعه شود.
آـ۲٤٤۳

شرینك آ. گ. مقیم برلین در آلمان

صاحب اختراع «طریقه تهیه مشتقات ٤ـ کلوروفنیل فورمامیدین و املاح آنها» ثبت شده در ایران بشماره ۹۱۰۳ اجازه بهره‌برداری از آن را باشخاص ذینفع عرضه مینماید. برای کسب اطلاع بیشتربدفتر حقوقی ر. آقابابیان وهمکاران خیابان شاه کوچه نوبهار شماره۱۸ مراجعه شود.

شرینك آ. گ. مقیم برلین در آلمان صاحب اختراع

« ترکیب مخصوص مبارزه با بیو طریقه تهیه آن »ثبت شده در ایران به شماره ٦۹۸۰ اجازه بهره برداری از آن را باشخاص ذینفع عرضه می نماید . برای کسب اطلاع بیشتر به دفتر حقوقی ر ،آقابابیان وهمکاران خیابان شاه کوچه نوبهار شماره ۱۸ مراجعه شود .

شرینك آ. گ. مقیم برلین در آلمان صاحب اختراع

ترکیبات ضد آفات و طریقه تهیه آنها » که ثبت شده در ایران به شماره ۷۰٤۳ اجازه بهره برداری از آن را باشخاص ذینفع عرضه می نماید . برای کسب اطلاع بیشتر به دفتر حقوقی ر ،آقابابیان وهمکاران خیابان شاه کوچه نوبهار شماره ۱۸ مراجعه شود .

شرینك آ.ك. مقیم برلین در آلمان‌صاحب اختراع

« یک ترکیب کننده نباتات و طریقه تهیه آن »ثبت شده در ایران به شماره ٦۸۹۲ اجازه بهره برداری از آن را باشخاص ذینفع عرضه می نماید . برای کسب اطلاع بیشتر به دفتر حقوقی ر ،آقابابیان وهمکاران خیابان شاه کوچه نوبهار شماره ۱۸ مراجعه شود .

شرینك آ. گ .مقیم برلین درآلمان‌صاحب‌اختراع

«ترکیبات فنیل تیوکاربامات استخلافی دارای خاصیت علف کش و طریقه تهیه آنها » ثبت شده در ایران به شماره ۹۸۳۱ اجازه بهره برداری از آن را باشخاص ذینفع عرضه می نماید . برای کسب اطلاع بیشتر به دفتر حقوقی ر ،آقابابیان وهمکاران خیابان شاه کوچه نوبهار شماره ۱۸ مراجعه شود .

شرینك آ. گ. مقیم برلین در آلمان صاحب اختراع

«مواد علف کش بااثر انتخابی و طریقه تهیه آن » ثبت شده در ایران به شماره ۹۸۳۳ اجازه بهره برداری ازآنرا باشخاص ذینفع عرضه می نماید . برای کسب اطلاع بیشتر به دفتر حقوقی ر ،آقابابیان و همکاران خیابان شاه کوچه نوبهار شماره ۱۸ مراجعه شود .

الی‌لیلی‌اند کمپانی مقیم ایندیانا پلیس ایندیانا در امریکاصاحب‌اختراع

راجع به «طریقه تهیه‌ترکیبات مسکن»که‌در ایران‌بشماره۸۵۸۹ به ثبت رسیده است اجازه بهره برداری از اختراع مزبوررا باشخاص ذینفع عرضه می نماید . برای کسب اطلاع بیشتر به دفتر حقوقی ر ،آقابابیان وهمکاران خیابان شاه کوچه نوبهار شماره ۱۸ مراجعه شود .

الی لیلی‌اند کمپانی مقیم ایندیانا پلیس‌در امریکا صاحب اختراع

راجع به « طریقه تهیه یک ماده مسکن » که در ایران بشماره ۸۵۸۸ثبت‌رسیده اجازه‌بهره برداری‌ازاختراع‌مزبوررا باشخاص ذینفع عرضه می نماید . برای کسب اطلاع بیشتر به دفتر حقوقی ر ،آقابابیان وهمکاران خیابان شاه کوچه نوبهار شماره ۱۸ مراجعه شود .

آکاچم اینك مقیم وکشا در امریکا صاحب اختراع

«دستگاه مخصوص جدا کردن اجسام جامد محلول از مایع از طریق اوسموز معکوس » ثبت شده درایران به شماره ۷۸۹۱ اجازه بهره برداری از آن را باشخاص ذینفع عرضه می نماید . برای کسب اطلاع بیشتر به دفتر حقوقی ر ،آقابابیان وهمکاران خیابان شاه کوچه نوبهار شماره ۱۸ مراجعه شود .

زیر آسمان کبود

۲ سال و ۲ ماه انتظار برای ۲۵ کیلومتر راه!

ایلام ـ پیمانکار جاده قطعه سوم « ایلام ـ مهران »ـ مدت دو سال و چند ماه است که روی ۲۵ کیلو متر راه کار می کند و هنوز تمامش نکرده است .

عده‌یی از اهالی‌که از این همه «محکم کاری» به تنگ آمده‌اند به‌نمایندگی‌اطلاعات نوشته‌اند: اگر این پیمانکار محترم دراین مدت واقعا میخواست کارکند ۲۵ کیلومتر که هیچ ۲۵۰۰ کیلومتر راه را هم میتوانست درست کند !

این عده اضافه کرده‌اند : مسئله اینست که جاده مورد بحث قبل از اینکه بدست این مقاطعه کار بامروت بیفتد ، لااقل قابل عبور و مروربود، اما بولدوزر های‌شرکت چنان بلایی بر سر آن آورده‌اند که پرنده هم نتواند از بالای آن پرواز کند !

خبرنگار اطلاعات در ایلام در ادامه این مطلب نوشته است :«از قرار معلوم پیمانکار جاده « مهران ـ ایلام» هرسال بیش از یکی دو ماه‌کارنمی‌کند وپس از اینکه مبلغی علی ـ الحساب بابت‌فعالیت های‌انجام شده میگیرد،جیم میشود .حالا این چه رودربایستی شدیدی است که مسئولان راه‌وبرابری این منطقه از شرکت دارندباید از خودشان پرسید .

بازدید والاحضرت شاهدخت فاطمه پهلوی

از مرکز پژوهش های خواص و کاربرد مواد و نیروی دانشگاه صنعتی آریامهر

« مرکز پژوهشهای خواص و کاربرد مواد و نیروی دانشگاه صنعتی آریامهر ، روز پنجشنبه مورد بازدید والاحضرت شاهدخت فاطمه پهلوی ریاست هیئت امناء این دانشگاه قرار گرفت .

این مرکز در مورد شناخت نیاز های تکنولوژی کشور در زمینه های مواد ، انرژی ، الکترونیک وسایر قسمتهای وابسته به فراهم آوردن گروههای پژوهشی در این زمینه‌ها می‌پردازد ، بنحوی که نه تنها این پژوهشها در سطح جهانی وقابل عرضه در مجامع بین‌المللی باشد ، بلکه دارای هدفهای ملی و پایه‌ریزی برای صنعتی‌کردن کشور نیز باشد.

دربازدید والاحضرت‌شاهدخت فاطمه پهلوی دکتر ضرغامی نایب‌التولیه دانشگاه آریامهر ، گزارشی از چگونگی وضع کار این مرکز باطلاع‌رسانیدووالاحضرت از آزمایشگاههای این مرکزبازدید کردند و سئوالاتی نمودند که محققان و مسئولان مربوط ، دکتر هاشمیان و مهندس‌لواسانی‌معاونین مراکز پاسخ دادند .

طرح استفاده ازانرژی‌آفتاب، طرح مبارزه باآلودگی محیط زیست از جمله طرحهائی است که این مرکز مشغول مطالعه آن‌است.

دراین بازدید دکتر ضرغامی باطلاع رسانید که سازمان صنایع الکترونیک ایران که از چندی‌قبل دایر شده است میتواند همکاری بسیار نزدیک از نظرتولیدمطالعات این مرکز داشته باشد.

عکس ، والاحضرت رادرحال مشاهده یکی از آزمایشگاههای مواد و نیرونشان میدهد . دکتر ضرغامی نایب‌التولیه دانشگاه صنعتی آریامهر ومهندس‌اصفیا نایب‌نخست‌وزیر وعضو هیئت‌امناء این دانشگاه نیز درعکس دیده میشوند.

خیابان «گاوکش» سابق محل «معامله» احشام شده

کرمانشاه ـ این عکس از خیابان مصوری جدید(یعنی همان خیابان گاوکش سابق) گرفته شده است در اطراف این خیابان ، بازارمعاملات گاو و گوسفند آن چنان‌گرم است که گاهی طرفین‌معامله فراموش می کنند که وسط خیابان دارند با یکدیگرچانه میزنند .

باری ، پس از جوش خوردن‌معامله چون‌کشتارگاه کرمانشاه در فاصله پنج کیلومتری این خیابان واقع شده‌چوبداران گاو و گوسفند های خریداری شده را جلو میاندازندو ازوسط‌خیابان بطرف کشتارگاه‌میبرند . این موضوع‌سبب‌شده که‌ترافیک خیابان مصوری و جوانشیر بهم بخورد .

خبرنگار ما نوشته است: «در این میان تنها شهرداری است که میتواند ترتیبی‌بدهد که چوبدار ها در ساعات شلوغ روز خیابان را محل گذرواستقرار گاو و گوسفند نکنندو السلام .»

شهرداری تبریز مغازه‌های زشت را تعطیل میکند

تبریز ـ دو سه روز قبل شهردار تبریز از عده‌یی از مغازه‌داران و اصناف خواست تا جمع شوند و سخنرانی گوش کنند .مدعوین‌ازدعوت شهرداراستقبال کردند ودر سالن شهرداری تبریز گرد آمدند . آقای شهردار اول بازبان خوش لزوم زیباسازی وبازسازی گفت اگر بشنوم مغلزمی تغییر قیافه نداد و زیبا ساختن مغازه ها و دکاکین را یادآور شد اما بعدا به حاضرین شهر ،در نظرگرفته نشده با مسئولیت شهرداری،مغازه را تعطیل خواهیم کرد .

آقای شهردار اضافه کرد : « شهر تبریز که یک شهر تاریخی است نباید از شهر های دیگر از نظر زیبایی عقب بیافتد .»

وی در پایان افزود « سال جاری در شهر تبریز باید یک «نهضت شتاب زده» در زیبا سازی ایجاد شود ماموران شهرداری هم در این مورد کمک خواهندکرد.»

سپاس خدای را

که شاهنشاه عظیم‌الشان ما را از گزند خائنین محفوظ‌داشت تاامروز پرچم‌شکوه‌وجلال‌شاهنشاهی ایران را بر مرتفع‌ترین نقطه‌تاریخ باهتزاز درآورد .

هیئت مدیره و کارکنان شرکت خوش‌طعم کانادادرای وکوکاکولای اصفهان

جاودانه پرچم ایران در دست شهریار دادگستر این سرزمین پاک شکوهی بیمانند دارد. پروردگارا

شاهنشاه بزرگ ایران را برای سرافرازی ملت ایران جاودان بدار

از طرف هیئت مدیره شرکت تعاونی رانندگان تاکسی اصفهان ـ حسن نبی‌زاده

خداوند

در ۲۱ فروردین دستی را که از آستین نامردی برای سیه‌روزی ملت ایران برون آمده‌بود رسواکرد و شاهنشاه بزرگ ما را از گزند اهریمنان مصون داشت .

رئیس اتاق اصناف اصفهان

مدنی‌پور

خداوندا

ترا صمیمانه سپاس میگوئیم که در ۲۱ فروردین شاهنشاه بزرگ ما را از گزند خائنین واهریمنان مصون داشتی تا پرچمدار نامدار شاهنشاهی ایران ، ملت ما را بدروازه های تمدن بزرگ رهنمون شود .

از طرف هیئت مدیره اتحادیه اتوسرویسها و تعمیرگاه ها و آموزشگاه های رانندگی اصفهان ـ نیک‌کار

شاهنشاها

ایرانی سرباز و جانباز است و دعاگوی پیشگاه توانا پروردگار یکتاکه‌وجودمبارک‌ان بزرگ‌شهریار توانا را از گزند دشمنان این آب و خاک محفوظ داشت .

مدیر و کارکنان شرکت سهامی عام ـ ریسندگی و بافندگی شهرضای جدید اصفهان

پنجاه سال سلطنت

با افتخار و پیروزی

سلسله پهلوی

را به پیشگاه شاهنشاه آریامهر، علیاحضرت شهبانو والاحضرت همایون ولیعهد

و خاندان جلیل سلطنت صمیمانه تبریک عرض مینماید

هیئت مدیره شرکت فوجی تا

پنجاه سال سلطنت

با افتخار و پیروزی

سلسله پهلوی

را به پیشگاه شاهنشاه آریامهر، علیاحضرت شهبانو والاحضرت همایون ولیعهد

و خاندان جلیل سلطنت صمیمانه تبریک عرض مینماید

مدیران، کارمندان و کارگران شرکت ذغالهای صنعتی ایران

شرکت ملی گاز ایران

اطلاعیه

ساکنان محدوده زیر که مایل باستفاده‌از گاز طبیعی برای مصارف خانگی و تجاری باشند میتوانند جهت تسلیم‌برگ درخواست انشعاب گاز طبیعی روز های شنبه الی چهارشنبه از ساعت ۹ الی۱۶ با دردست داشتن مدارک زیر به منطقه گاز تهران واقع در میدان ۲۵ شهریور مراجعه نمایند .

۱ـ سند مالکیت باضافه یك نسخه فتوکپی برای هرانشعاب
۲ـ اصل شناسنامه باضافه یك‌نسخه‌فتوکپی برای هر انشعاب
۳ـ درصورت مراجعه مستاجر و یا وکیل وکالتنامه رسمی مالك

مدت قبول برگ درخواست انشعاب گازدرمحدوده زیر ازتاریخ ۲۰ر۱ر۲۵۳۵ الی ۳۰ر۲ر۲۵۳۵ میباشد وقبول درخواست هائیکه پس از مدت مذکور ارائه گردد موکول به امکانات بعدی شرکت ملی گاز ایران خواهد بود.

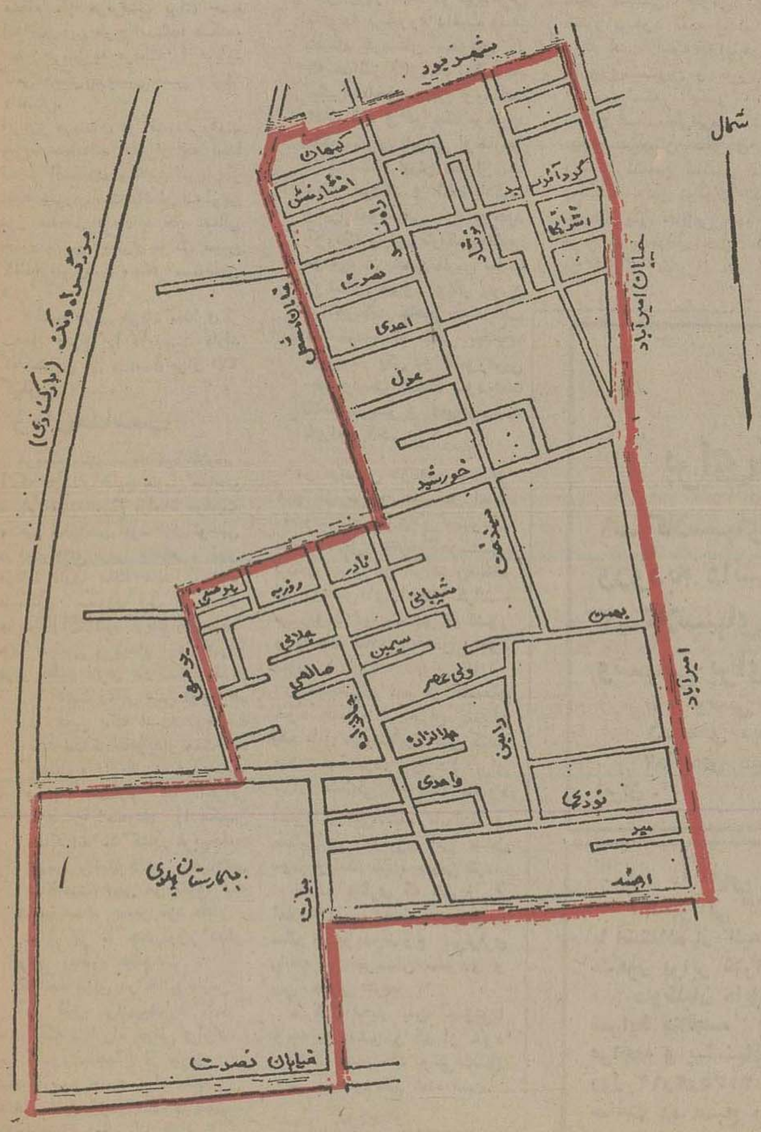

م الف ۸۲۰ ۱ـ۳

منطقه گاز تهران

شرکت ملی نفت ایران

شرکت ملی نفت ایران جهت تکمیل کادر بهداری و بهداشت شهرستان تبریز تعدادی پزشکیار مرد با شرایط زیر استخدام می‌نماید .

۱ـ ملیت ایرانی
۲ـ شاغل نبودن در سازمان های دولتی ویا موسسات وابسته به آن .
۳ـ دارا بودن دیپلم کامل‌متوسطه
۴ـ دارا بودن برگ خاتمه خدمت نظام وظیفه عمومی و یا معافیت دائم.
۵ـ داشتن ۲ـ۱ سال سابقه‌کار پس از اخذ گواهی نامه پزشکیاری .
۶ـ حداکثر سن ۴۰ سال

متقاضیان واجد شرایط می‌توانند همراه با فتوکپی مدارك مربوطه وچهار قطعه عکس ۴×۶ ویکبرگ فتوکپی شناسنامه ظرف مدت ۳ هفته از تاریخ انتشار این آگهی همه روزه از ساعت۸ تا ۱۲ صبح باستثناء روز های‌پنجشنبه وجمعه و ایام تعطیل به اداره استخدام وکاریابی شرکت ملی نفت ایران واقع در تهران ـ خیابان کاخ شمالی شماره ۷۶ مراجعه نمایند .

م الف ۱۰۴۳

پنجاه سال شوکت و برکت و افتخار و غرور در سایه عصر شاهنشاهی

سلسله پهلوی

بر ملت شریف ایران فرخنده باد

شرکت فرهت ـ شرکت ایران اکسیژن

امنیت خلیج فارس: هدف بزرگ ایران و عربستان

از: علی باستانی

سفر هویدا به عربستان سعودی، چه از لحاظ زمانی و چه از نقطه‌نظر های دیپلماسی در زمره سفر های پربازی بود که علاوه بر تشدید مناسبات و روابط دو کشور، برای حیاتی ترین مسئله این منطقه، یعنی طرح همکاری ۸ کشور برای حفظ و حراست خلیج فارس، قدم موثری محسوب میشود.

از آنجه تاکنون پیرامون این طرح بین کشور های منطقه گفتگو شده اطلاعات زیادی در اختیار مطبوعات نیست. کلی ترین مسئله‌ای که علنی شده اینست که همه کشورهای عربی حوزه خلیج‌فارس پاپیشنهاد شاهنشاه ایران در باره همکاری دستجمعی برای حفظ امنیت خلیج فارس موافقت کرده‌اند، اما این نکته بدقت روشن نیست که اختلاف یا نظرات متفاوت هریك از دول چیست ؟

ظاهرا ، پیشنهادی وجود دارد که این همکاری باید یك نوع همکاری نظامی جدی باشد، در مقابل یکی از کشورهای عربی معتقداست که همکاری نباید نظامی باشد، و بنظر میرسد که این کشور از قدرت برتر ایران دوری می‌جوید. اما ایران در این زمینه هم آماده نشان دادن همه نوع تفاهم و تضمین کافی است، در حقیقت همه‌ی این مسائل در جریان گفتگو است و گفتگو ها هم هنوز در مراحل اولیه است.

اختلاف در منطقه

سیاستمداران منطقه اعتراف دارند که اجرای چنین طرحی مستلزم کسب تفاهم روی بسیاری از مسائل زیربنائی و سیاسی منطقه است. در حقیقت کشورهای حوزه خلیج فارس هنوز از یك تفاهم عمیق پنهانی برخوردار نیستند.

۷ کشور عربی هر کدام با یکدیگر، چه بصورت انفرادی وچه بصورت گروهی، اختلافاتی دارند که قسمتی از آن ارضی و مرزی است. وقتی نیرو های نظامی دو کشور عربی بافاصله چند ده متر روبه‌روی هم قرار دارند، و هرآن امکان یك برخورد مرزی شبیه بحران مرزی چند سال قبل کویت و عراق وجود دارد، طبعا پیشرفت مذاکرات برای پذیرش یك همکاری نظامی و امنیتی با کندی پیش میرود.

ایران با آگاهی بر واقعیت‌های منطقه، از هرفرصت برای جا انداختن این طرح استفاده میکند، سفر هویدا به عربستان را هم باید گامی دیگر در مسیر همین نیت دانست.

ایران و عربستان دو کشور ثروتمند و بزرك منطقه‌اند. ایران چه از لحاظ قدرت اقتصادی و نظامی، وچه از نقطه نظر دردست داشتن بیشترین مرز ساحلی «تمام ساحل شمالی خلیج فارس» یکی از عوامل تعیین کننده سرنوشت منطقه محسوب می شود.

۷ کشور عربی هریك مقداری از ساحل جنوبی را در دست دارند که کمترین آن دردست عراق «۴۷ کیلومتر» است.

زمان مناسب

عربستان نیز بنوبه خود علاوه بر آنکه درکنار خلیج فارس صاحب سهمی مهم است، ازلحاظ موقعیت مذهبی وسیاسی نفوذ قابل توجهی درکشورهای عربی منطقه ـ بجز عراق ـ دارد. ملك خالد پادشاه عربستان سعودی قبل از دیدار هویدا ازآن کشور ازیك دور سفر های سیاسی و دیدار ازه کشور عربی خلیج فارس بازگشته بود.

اهمیت زمانی سفر هویدا هم در همین نکته است. درحقیقت باید مذاکرات هویدا و ملك خالد پادشاه و والاحضرت فهد ولیعهد و مرد شماره یك اجرائی عربستان سعودی را مکمل مذاکرات یاد کشور عربی خلیج فارس دانست واین امر وقتی با اهمیت تلقی می شود که بدانیم صدام حسین مرد مقتدر عراق نیز تا چند روز دیگر وارد ریاض میشود.

اگر چه عراق در خلیج فارس مرزآبی قابل توجهی ندارد، اما بعلت آنکه تنها راه حیاتی و آزاد این کشور باجهان از طریق ـ شط‌العرب و همین مقدار مختصر ساحل خلیج فارس است، توقعات بیشماری دارد که باید آنرا یکی از طرحهای مهم قضیه دانست. ظاهرا راضی کردن عراق بیشتر با عربستان است تادیگران. بهرحال آینده این طرح برای هیچکس حتی برای مذاکره کنندگان هم روشن نیست. اما این نکته روشن است تا روزیکه قدرت دستجمعی عملا بوجود نیاید، ایران با احساس مسئولیت این وظیفه را بخاطر حفظ ثروت و امنیت خود بعهده میگیرد، و مستقلا انجام میدهد.

بهمین جهت منطق و مصلحت سیاسی حکم میکند کدیگران هم وظایف خود را بعهده گیرند و عملا شریک ایران شوند. بی تفاوتی در مقابل این طرح بنفع هیچکس نیست. ظاهرا این هم از مسائلی است که همه وبطور علنی به آن اعتراف کرده‌اند اما قدم اجرائی برنداشته‌اند.

رضایت از مذاکرات

هویدا وقتی مذاکرات سه ساعته بافهد راپایان داد، باقیافه شاداب بمیان خبرنگاران آمد و چند ساعت بعد هم پس ازمذاکره با ملك خالد خندان در مصاحبه عمومی شرکت کرد. معهذا چیزی بیش از مطالب اعلامیه مشترک دو کشور، فاش نکرد.

فهد نیز بنوبه خود بهمین نحو رفتار کرد. او نیز با گرمی با هویدا برخورد داشت و سفر پادشاه عربستان سعودی را که حداکثر تا دو ماه دیگر انجام میگیرد باخوشوقتی و رضایت اعلام کرد و در چند برخورد باخبرنگاران ایرانی و خارجی از شاهنشاه ایران بعنوان یک رهبر خردمند و آگاه یادکرد، واین خوشبینی را بوجود آوردکه زوایای تاریك دیپلماسی موجود در خلیج فارس بطرف روشنائی میرود واگر روزی از تحریکات خاصی که درقالب علم کردن نام جعلی «خلیج عربی» در یکی دو کشور عربی منطقه دست کشیده شود، قطعا تفاهم سریعتر و عمیق‌تر بدست خواهد آمد.

در عربستان در هیچ نشریه‌ و هیچ گزارش و حتی در اخبار رادیو ـ تلویزیون و مطبوعات به‌اسم جعلی «خلیج عربی» برنخوردیم و این امر نشان‌میدهد که کوشش‌های اخلال گرانه مربوط در یکی دو کشور و یا چند سازمان خاص وجود دارد.

والاحضرت فهد در گفته‌های خود همیشه از ایران بعنوان یک عامل نیرومند و تعیین کننده منطقه اسم برد. وی حتی برای بازار مشترکی که گفته میشود اخیرا طراحی شده، ایران و صنایع و تکنولوژی آنرا عامل موثر وکمک کننده معرفی کرد.

مسئله دیگری که خارج از اعلامیه و مصاحبه‌ها موردتوجه مطبوعات بود موضوع، برقراری رابطه بین عربستان سعودی و یمن جنوبی بود.

حرکت اخیر یمن جنوبی با توجه به خشونتی که از خود در منطقه نشان داد نوعی تعدیل روش سیاسی تلقی شده است.

یمن جنوبی

هنوز روشن نیست که هدف یمن جنوبی فقط عربستان و چند کشور نفت خیز و ثروتمند خلیج فارس است یا یک تعدیل و تغییر سیاسی اصولی در آن کشور بوجود آمده است. آنچه مسلم است اینکه پول عربستان ضروری‌ترین و فوری‌ترین خواسته این کشور محتاج است. بنظر میرسد کشوری چون عربستان سعودی بدون دریافت تضمین سیاسی دست‌به پرداخت چنین پولهائی نمی‌زند. بهرحال یمن جنوبی متهم به‌برپا کردن ـ یاحداقل حمایت کامل ـ از شورش ظفار است. این اقدامات بهیچوجه و درهیچوقت مورد تائید و تمکین عربستان نبوده ونخواهد بود.

اگر تعدیل سیاست یمن جدی باشد، توسعه روابط این کشور با کشور های حوزه خلیج فارس در وهله اول و دیگران در وهله بعدی عملی خواهد بود.

ایران با یمن جنوبی مثل دیگر کشور های منطقه رابطه نداشته و ندارد. بنظر اکاهان هویدا در ریاض

اعلامیه مشترك ایران و عربستان سعودی:

سرزمینهای اشغالی اعراب باید بازپس داده شود

درپایان دیدار آقای امیرعباس هویدا نخست‌وزیر از کشور عربستان سعودی اعلامیه مشترک دوکشور همزمان در تهران و ریاض انتشار یافت.

دراین اعلامیه آمده است.

اعلیحضرت ملک خالد بن عبدالعزیز پادشاه عربستان سعودی، جناب آقای امیرعباس هویدا نخست‌وزیر ایران وهیئت همراه ایشان را به حضور پذیرفتند و نخست‌وزیر ایران پیام اعلیحضرت همایون شاهنشاه آریامهر راکه متضمن احساسات مودت‌امیز معظم‌له نسبت به برادرشان اعلیحضرت ملک خالد بن عبدالعزیز و دو دولت و دوملت قرارگرفته است، به عنوان وسیله موثری برای اعتلای جهان اسلام و تامین رفاه و تحکیم مناسبات و علائق برادرانه موجود بین دو کشور ومسائل مورد علاقه طرفین بویژه مسائل مربوط به گسترش و تحکیم مبانی همبستگی اسلامی و اوضاع منطقه خلیج فارس و تحولات جهان عرب ورویداد های جهانی در محیطی سرشار از صمیمیت و تفاهم موردتبادل نظر قرارگرفت.

طرفین لزوم گسترش و تحکیم مبانی همبستگی اسلامی راکه اصول آن به دعوت اعلیحضرت فقید ملک فیصل مطرح شده و مورد تایید و پشتیبانی اعلیحضرت همایون شاهنشاه آریامهر و اعلیحضرت ملک خالد بن عبدالعزیز و دو دولت و دوملت قرارگرفته است، به عنوان وسیله موثری برای اعتلای جهان اسلام و تامین رفاه و پیشرفت مسلمانان مورد تائید قراردادند.

طرفین در این زمینه اقدامات مثبت و سازنده‌ای را که بوسیله دولتهای متبوع آنان برای تحقق و پیشرفت هدفهای کنفرانس اسلامی و برقراری اصول همکاری و برادری در جهت مصالح مشترک کشور های اسلامی اتخاذ میشود با مسرت مورد ستایش قرار دادند.

طرفین تحولات منطقه خلیج فارس واهمیت سوق‌الجیشی این منطقه را مورد بررسی قرار دادند و تاکید کردند که این منطقه بایستی مقرون به صلح وامنیت و ثبات وخالی ازهر گونه دخالت بیگانگان باقی بماند، وتمایل خود را نسبت به گسترش همکاری و تفاهم بین دولتهای دوست در این منطقه‌محساس جهان ابراز داشتند.

طرفین همچنین تاکید کردند که بمنظور برقراری آرامش و صلح درخاورمیانه بایستی اسرائیل سرزمینهای اشغال‌شده اعراب از جمله بیت‌المقدس را تخلیه کند ومردم فلسطین که حق زیست در سرزمین خود را دارند به حقوق مشروع خویش برسند وازحق تامین سرنوشت خود برخوردار شوند.

بوسه بر حجر الاسود

نخست وزیر با خلوص نیت‌تر حجرالاسود، مقدس ترین سنگ مسلمانان بوسه میزند.

بخود گرفت و ایرانیان زیارت سیری کردند.

در مکه معظمه باوجودی که زیارت خانه خدا از ساعت یازده شب تا دو بعد از نیمه شب ادامه داشت ایرانیان با خلوص نیت در اطراف خانه خدا ایستادند و ناظر زیارت نخست‌وزیر و همراهان شدند و بعضی ها که هنوز زیارت نکرده‌بودند در جمع همراهان قرار گرفتند. و مردم دائما دعا میکردند و بعضی ها در نماز نخست‌وزیر در مقام ابراهیم باوی شرکت کردند. در تمام مراسم ایرانیان یا در جمع همراهان شرکت داشتند یاناظر زیارت هویدا بودند. در پایان مراسم یک ایرانی که تازه از راه رسیده بود، نخست وزیر رادر بغل گرفت گفت اجازه بدهید من برای شما نماز بخوانم نخست وزیر گفت نبودی من خودم خواندم، تومحبت کن برای مادرم بخوان.

زیارت نخست وزیر تا ساعت چهارصبح بطول انجامید. آن روز نخست‌وزیر برنامه سنگینی داشت از یک برنامه عمرانی دیدن کرد و در دو دور مذاکره با فهد ولیعهد وملک خالد پادشاه عربستان سعودی و یک مصاحبه مطبوعاتی شرکت کرد و دو پرواز یکساعت ونیمه داشت، بمدینه رفت و در مرقد مطهر پیامبر (ص) وقبور مقدس چهار امام زیارت بعمل آورد و در ضیافت شام درجده شرکت کرد. بعد با اتومبیل به مکه رفت ومدت سه ساعت مراسم زیارت رابجا آورد و پس از ۲۳ ساعت بیداری مقارن ساعت ۵ بمکاخ پذیرایی خود در جده بازگشت. خود هویدا میگفت زیارت خانه خدا ومرقد مطهر حضرت محمد(ص) و چهارامام شیعیان نیروی کافی بمن داده است.

همانطوریکه در بالا اشاره شد، موضوعات مربوط به سفر حجاج همیشه مهمترین مشغله کارسفارت ایران در عربستان سعودی است. هرسال قریب یکصدهزار ایرانی از عربستان دیدن میکنند واین خود بخود مسائلی رابوجود می‌آورد که برای حل وفصل آن بمذاکره و تماسهای دائمی احتیاج است. درسفر اخیر نخست وزیر نیز به این موارد توجه شد و مذاکرات سودمندی انجام گرفت.

پیش‌بینی میشود درجریان سفر ملک‌خالد پادشاه عربستان سعودی بتهران همه‌ی این مسائل در سطح عالی مجددا مورد تبادل نظر قرار گیرد و قدم دیگری برای تفاهم وپیشرفت همکاری این دو ابر قدرت منطقه برداشته شود. تفاهمی که جبرا لازم، و منطقا دربرگیرنده دیگران هم خواهد بود.

چند صد نفری بسوی قبرستان بقیع شتافتند و قبور چهار امام شیعیان در حلقه‌ای از ایرانیان قرار گرفت. زن و مرد گریه میکردند و در میان هق‌هق گریه برای شاهنشاه دعا میخواندند و فضای آن چنان سرشار از احساسات روحانی شده بود که میهمانداران و مامورین انتظامی بناچار عقب کشیدند و همه چیز را بدست خود ایرانیان سپردند. و تقریبا تشریفات و مقررات خاص مذهبی خود را کنارگذاردند و زیارت بشدت صورت ملی در جریان کم وکیف این سیاست تا آنجاکه عربستان سعودی از آن آگاه است، قرارگرفت.

شواهد زیادی ثابت می‌کند که یمن جنوبی نه‌قادر است و نه امکان دارد که بتواند رویه اخلالگرانه خورا ادامه دهد. تعدیل این رویه و سیاست امری است جبری که شکست ظفار و نارضایی شدید منطقه به آن کشور تحمیل کرده است. یمن جنوبی به خلیج فارس دسترسی ندارد، اما آرامش آن در آرامش خلیج فارس بطور نسبی موثر است. بهمین جهت در مذاکرات کشور خلیج فارس مورد توجه قرار میگیرد.

مسائل دو کشور

درمورد رابطه و مسائل موردعلاقه دو کشور، موضوع حج و تسهیلات و رفاه حجاج ایرانی از موضوعاتی بود که پیرامون آن گفتگو شد. در موقع سفر هویدا بزرگترین دسته زوار ایرانیها بودند. در طول یک ماه گذشته بیش از ۳۰ هزار زائر ایرانی برای حج عمره مفرده به عربستان سعودی سفر کردند. درمدینه منوره ومکه معظمه اکثریت زائران ایرانی بودند

در مدینه وقتی هویدا در مقابل مسجدالنبی پیاده شد، در میان صد ها زن و مرد و بچه ایرانی قرار گرفت. مردم با دیدن نخست‌وزیر با صدای بلند و دستجمعی شروع به دعا به شاهنشاه ایران کردند در حقیقت مراسم رسمی بهم خورد. هویدا باتفاق همراهان و صد ها ایرانی وارد مسجد شد و بسوی مرقد مطهر پیغمبر رفت. همه در پشت سرهویدا بنماز ایستادند و همه بطرف مرقد مطهر زیارتنامه خواندند و بعضی ها گریه کردند. و بعد دستجمعی در یک گروه

بدستور ملک خالد پادشاه عربستان سعودی در کعبه به‌روی نخست‌وزیر ایران و همراهان گشوده شد. و این نشان اهمیت واحترامی است که پادشاه، دولت وملت عربستان قائلند. در اینجا آقای هویدا پس از زیارت کعبه هنگام خروج از این مکان روحانی دیده میشوند

در کعبه

پنجاه سال شوکت و برکت و افتخار و غرور در سایه عصر شاهنشاهی

سلسله پهلوی

برملت شریف ایران فرخنده باد

شرکت خدماتی شفاگستر ـ شریف واحدیان ـ علی احمدی

جان باختن درراه
شاهنشاه
آرزوی هر ایرانی است
درود به‌روان پاك شجاعان شهید
که‌درحادثه شوم کاخ مرمردین‌خود
را ادا کردند.
هیئت‌مدیره اتحادیه صنف چلوکبابی اصفهان و حومه

نیروی دریائی شاهنشاهی

آگهی استخدام لیسانسیه زن جهت کادر افسری
نیروی دریائی شاهنشاهی

نیروی دریائی شاهنشاهی جهت تکمیل کادر افسری خود تعدادی لیسانسیه زن ازطریق مصاحبه بصورت نظامی استخدام مینماید. ضمنا دانشجویانی که ترم آخر دوره لیسانس خودرا می‌گذرانند نیز میتوانند بامعرفی نامه از دانشکده مربوطه خود دراین نیرو استخدام شوند.

شرایط استخدام:
۱ـ تابعیت دولت شاهنشاهی ایران.
۲ـ متدین بیکی ازادیان (اسلام، مسیحی، کلیمی، زرتشتی)
۳ـ داشتن حداکثر سن ۲۶ سال و چنانچه دوره خدمات اجتماعی زنان را طی کرده باشند یکسال بحداکثر سن آنان اضافه میشود.
۴ـ داوطلبین می‌بایستی دربدو استخدام و درطول دوره های آموزشی مجرد باشند.
۵ـ داشتن صحت مزاج بتائید بهداری نیروی دریائی شاهنشاهی (قد داوطلبین نبایستی کمتر از ۱۶۰ سانتیمتر باشد)

مزایا:
۱ـ واجدین شرایط پس از طی دوره زبان در نیروی دریائی شاهنشاهی برای مدت یك سال بمنظور گذرانیدن دوره تعلیمات نظامی بامریکا اعزام وسپس بدرجه ناوبانوومی مفتخر و درجات بعدی آن‌ها برابر قوانین استخدامی نیروهای مسلح شاهنشاهی می‌باشد
۲ـ استفاده از مزایائی نظیر پس انداز تامین آتیه که باکمك وزارتجنك مبلغ آن در صورت ۳۰ سال خدمت حدود ۲۸۰۰۰۰۰ ریال میگردد.
۳ـ برخورداری کامل از قانون استخدام نیروهای مسلح شاهنشاهی و استفاده از کلیه مزایای افسران نیروی دریائی شاهنشاهی منجمله وام مسکن بشرایط مناسب. امکان استفاده ازخانه های سازمانی. درمان رایگان خود وخانواده.
۴ـ بتن نمودن یونیفورم مخصوص نظامیان زن درنیروی دریائی شاهنشاهی.

مدارك مورد نیاز
۱ـ یکبرك فتوکپی لیسانس ۲ـ دوبرك فتوکپی شناسنامه
۳ـ سه قطعه عکس ۴×۶

داوطلبین میتوانند بادردست داشتن مدارك فوق حداکثر تاتاریخ ۳۰ر۲ر۲۵۳۵ بپرسنل نیروی دریائی شاهنشاهی دایره استخدام دانشجویان در خیابان سپهبد زاهدی جنب مسجد الرحمن مراجعه نمایند.
م الف ۸۰۶

گروه فرهنگی هدف
برای کلاسهای ذیل ثبت نام میکند:
۱ـ کلاسهای آمادگی برای شرکت در آزمون همگانی ورود به دانشگاه‌ها و مدارس عالی.
۲ـ کلاسهای تك درس قسمت های مختلف ریاضیات و فیزیك وشیمی برای دانش‌آموزان کلاسهای ششم.
نام نویسی هرروز ازساعت ۵ تا ۹ بعداز ظهر در:
۱ـ محل دبیرستان شماره ۳ـ خیابان ژاله ـ کوچه فلاح.
۲ـ محل دبیرستان شماره ۴ـ خیابان شاه ـ نزدیك فروشگاه بزرك ایران.

آگهی تجدید مناقصه ۸۶۵ر۲۵۳۵
شهربانی کشور پخت نان مصرف روزانه سه واحد از یگان های تابعه را با استفاده از کلیه امکانات و تاسیسات موجود در نانواخانه یکی از واحد های مذکور برابر شرایط جداگانه بمناقصه میگذارد.
داوطلبان مایل بشرکت در این مناقصه می توانند برای دریافت برگ شرایط مناقصه بدائره خرید اداره سررشته‌داری واقع در خیابان مروشت مراجعه و پیشنهادات خود را در پاکت لاك و مهرشده منتهی تاآخر وقت اداری روز ۱۲ر۲ر۲۵۳۵ بدائره اداری اداره مذکور تسلیم نمایند. پیشنهادات رسیده ساعت ده صبح روز ۱۳ر۲ر۲۵۳۵ در کمیسیون مناقصه باز و قرائت خواهد شد، حضور پیشنهاد دهندگان درجلسه کمیسیون مناقصه آزاد بوده و کمیسیون مذکور در رد یا قبول یك یا کلیه پیشنهادات مختار است.
م الف ۱۱۸۰ شهربانی کشور

نیازمندیهای اطلاعات

برای دادن آگهی تلفنی باشماره‌های ذیل تماس حاصل فرمائید

تلفنهای: ۳۱۱۲۳۰-۳۱۱۲۲۹

آپارتمان فروشی

آپارتمانهای نمونه آیزنهاور ۹۳۸۱۵۱

آپارتمان فروشی
آپارتمان‌های۳و۴اطاقه مهندسی ساز باوام بانکی تهران‌پارس ـ ۷۸۰۴۶۸
آ ـ ۲۹۴۵۷

توجه ـ توجه
شما که میخواهید از منابع فوق‌العاده و بی نظیر شرعی از سرمایه استفاده فرمائید از آپارتمان های اجاره داده شده به خارجیان بمبالغ ۳۵۰۰ و ۴۰۰۰ تومان بقیمتهای۲۹۵ الی ۳۱۵ هزار تومان باشوفاژروشن واسانسور و گاراژ و موکت و سایر وسایل خریداری فرمائید تلفن های ۷۹۵۷۷۱ و۷۹۱۵۵۴

تخفیف بی‌نظیر
آپارتمان های ۳ و ۴ و ۵اطاقی باشوفاژ روشن و گاراژ وموکت بقیمتهای ۲۰۰ الی ۳۷۰هزار تومان بفروش میرسد تلفن ـ ۷۹۵۷۷۱ و ۷۹۱۵۵۴
۶ـ۱ ا ـ ۷۱۹

پهلوی بالاتر از ایوبی
آپارتمان شخصی‌ساز مدرن با پارکینگ‌وآسانسور بدون‌واسطه فروشی ۴٫۵ تا ۷٫۵ تلفن ـ ۸۴۳۱۱۱ و ۸۵۸۰۴۷
۳ـ۱ آ ـ ۷۶۱

آپارتمان فروشی
شش دستگاه آپارتمان هریک دارای دو اطاق خواب باشوفاژ وکولروپارکینگ خیابان‌شاهرضا بین خیابان کاخ و صبا تلفن‌ ۸۴۹۶۶۳ ـ ۸۵۰۴۵۰

درسید خندان
مقابل پارک کورش آپارتمان دو اطاق خوابه باشوفاژ روشن و تلفن مستقل وتراس ۱۷۰متر زیربنا وپارکینگ ۸۰هزارتومان با ۵۰٪بدهی بانکی ۲۳۶۲۶۲
۶ـ۱ آ ـ ۹۰۰

آپارتمان وخانه درشمال غرب تهران . توکلی ۹۴۳۳۷۷

قابل توجه شرکتها و دفاتر
یکدستگاه آپارتمان نوساز طبقه سوم دارای ۳ اطاق‌خواب هال و سالن بزرگ ناهارخوری و سرویس کامل شوفاژ،کولر،پرده کرکره . موکت ـ فیش تلفن واقع در جاده قدیم‌شمیران‌طبقه فوقانی دفترخانه ۷ قلهک بدون واسطه ۶۰۰ هزارتومان مقطوع ازساعت ۲تا۴ وازتا۸ تلفن ـ ۵۳۸۵۶۳ و ۵۳۷۷۷۷
۱۰ـ۱ آ ـ ۱۱۴۸

آپارتمان فروشی در شمال‌شهر ۲۳۴۸۹۵

آپارتمان اعیانی بسیار لوکس فروشی
مساحت ۳۲۰ متر۳خواب۲حمام پنجره های دو جدارمفن‌کوئیل آمریکائی اطاق مستخدم باحمام انباری رختشویخانه آسانسوربا سرایدار و بدون مجاور دونبش خیابان ایتالیا و آناتول‌فرانس مقطوعا متری ۴۵۰۰ تومان‌تلفن ۲۹۰۲۰۴ از ۹تا۱۱ واز ۵ببعد.
۳ـ۱ آ ـ ۷۹۳

یوسف آباد و امیرآباد همه نوع آپارتمانهای نوساز بفروش میرسد تلفن ۶۲۲۳۸۰

آپارتمان نوسازوشخصی۲اطاق و یک هال بزرگ شوفاژ روشن فیش تلفن پارکینگ ۲بر طبقه دوم قطعه دوم‌از۴۵ متری‌نرسیده به‌چهارراه مجیدیه ۸۴۰۸۹۸
۳ـ۱ آ ـ ۱۰۱۳

یکدستگاه آپارتمان‌برخیابان‌کاخ شماره ۱۴۱ بین‌خیابان‌شاهرضا وشاه طبقه هفتم ۸۷ مترتفکیک شده و ۲۳ متر فضای مشترک با آب و برق شوفاژ کولر و آسانسور و تلفن بفروش‌میرسد تلفن ۶۶۳۴۸۰ و ۶۶۲۲۹۰
ا ـ ۱۲۶۲

عباس آباد
آپارتمان ۴ اطاق خوابه ۲۰۰متر باشوفاژ روشن‌و ۱۰۰مترپارکینگ بفروش میرسد تلفن ۸۵۳۸۰۷
۳ـ۱ آ ـ ۱۲۶۹

آپارتمان لوکس‌دواطاق‌خوابه با سرویس مجهز طبقه‌دوم‌بالای‌پل تاج۳۳۸هزارتومان‌تلفن۹۷۵۳۲۹
آ ـ ۱۳۰۸

روزولت ۲۵شهریور
یک دستگاه آپارتمان دارای‌یک سالن پذیرائی یک اطاق خواب و یک اطاق مستخدم دارای آشپزخانه حمام وپارکینگ و آسانسور بسیار لوکس فوری بفروش میرسد تلفن ۸۳۴۲۳۷
۳ـ۱ آ ـ ۱۰۶۶

آپارتمان واقع درخیابان‌روزولت باسرویس کامل و تلفن‌یک‌اطاقه و۳ اطاقه بفروش میرسد تلفن ۵۲۸۹۰۸ ازساعت۸تا۱۲و۱۴تا۱۶
۲ـ۱ آ ـ ۱۰۴۹

آپارتمان ۳ اطاقه باهال ۱۲ متری، شوفاژ روشن ، کولربا حمام طبقه چهارم ـ خیابان استخر شمالی تلفن ۳۹۲۹۲۱
۴ـ۱ آ ـ ۸۲۹

قابل توجه شرکتها
۱۰دستگاه آپارتمان‌سعدی‌شمالی اول هدایت منطقه تجارتی‌جهت انجام کار با ۲ باب مغازه، آسانسور ، پارکینگ یکجا یا جداگانه فروشی تلفن ۲۳۲۶۸۵
۴ـ۱ آ ـ ۹۷۳

آپارتمان
۳و۴و۵ اطاقه باقیمت مناسب‌نقد واقساط تلفن ۷۹۴۶۵۴

بلوارالیزابت خیابان‌هما کوی پنجم
تعداد کمی از آپارتمان های مهندسی‌ساز و مستقل‌باتاسیسات وآسانسور ۶ نفره تمام‌اتوماتیک باقیمت ۶۵۳۴۲۶ و ۶۵۰۲۷۴
۱۰ـ۱

آپارتمان فروشی
پهلوی بالاتر از میدان‌ونک‌جنب فروشگاه اکسیر کوی لیداشماره ۱۴تلفنهای ۶۵۰۲۷۴و۶۵۳۴۲۶
۱۰ـ۱

آپارتمانهای مهندسی‌ساز ۲الی۵ اطاق خوابه‌درخیابانهای چردن پهلوی ظفر گاندی‌موجودتلفنهای ۶۲۲۰۶۵ و ۶۲۰۱۰۷
آ ـ ۱۱۴۹

آپارتمان لوکس
که از یك طرف زیرزمین و از طرف دیگر همکف میباشد با حیاط وکلیه تجهیزات میدان ۲۵ ـ شهریور اول سینا پلاك ۱۸ تلفن ۸۲۲۱۸۵

با نازلترین قیمت
آپارتمانهای فروشی در بهترین نقاط شمیران و تهران‌پارس ـ ۲۳۶۱۵۴ و ۲۳۱۴۹۲
۶ـ۱ آ ـ ۱۱۵۲

سیدخندان
آپارتمان ۱۷۰ هزار تومان ۵۰٪بدهی بیواسطه ۲۳۶۲۶۲
۱۰ـ۱ آ ـ ۱۲۲۴

خانه‌فروشی

سلطنت آباد
خانه‌ای ویلائی مهندسی‌ساز ۵ اطاق خوابه با استخر وشوفاژ فروشی ۸۴۴۰۲۳ و ۸۴۵۷۰۱
۱۲ـ۱ آ ـ ۸۵۲

هدایت اول دروازه شمیران
۳باب خانه کلنگی قدیمی ساز بفروش میرسد تلفن ۸۴۳۲۸۹
۴ـ۱ آـ۷۶۲

فرمانیه ـ نیاوران
مستقلی ۲ طبقه چهاراطاق‌خوابه ۵۵۰ مترزمین ۸۰۰ متر زیربنا با استخر و شوفاژ فروشی ـ ۸۴۴۰۲۳ و ۸۴۵۷۰۱
۱۲ـ۱ ا ـ ۸۵۱

خانه‌ای در تجریش
۲طبقه بفروش میرسد ۲۶۴۷۵۵
آ ـ ۲۰۷

خانه‌ای دارای چهاراطاق برقو آب تلفن و حمام وزیرزمین‌واقع درنیروی هوائی ۲۱ متری‌رضا پهلوی فروشی ۳۴۰۵۵۰
۳ـ۱ آ ـ ۸۱۹

خانه ۳ طبقه جنوبی با۶ اطاق زیرزمین فیش تلفن‌سرویس‌کامل مساحت ۲۰۰ متر خیابان سوم نیروی هوائی تلفن ۳۴۹۱۷۲ و ۳۴۴۰۹۶
۲ـ۱ آ ـ ۱۲۶۰

خانه‌ای یکطبقه‌جنوبی‌درتهران‌ـ پارس خیابان بهـرچهارراه مینو بمساحت ۲۲۵ متر باتلفن وکولر بفروش میرسد قیمت ۵۵۰هزار تومان از ساعت ۱۲ ظهرالی۱۰ شب تلفن ۷۸۲۷۴۷ طبقه بالا
۳ـ۱ آ ـ ۱۲۶۱

منزل جنوبی ۲ طبقه
مستغلاتی ۲۷۰مترزمین۴۰۰متر زیربنا بفروش میرسد ۸تا۱۲ صبح تلفن ۲۲۴۹۵۰
۳ـ۱ آ ـ ۱۲۶۵

بعلت انتقال
منزلی در شیراز خیابان نادربه مساحت ۲۰۴ متر وزیربنا ۲۰۰ متر باآب و برق تلفن بیواسطه ۳۶۰۰۰۰۰ تومان فروشی تلفن‌ـ ۲۶۷۲۴۸ تلفن شیراز ۳۳۱۰۷
آ ـ ۱۳۰۵

خانه‌ای بمساحت ۱۵۷ متر دارای ۶ اطاق ویک فروشگاه با جواز کسب وتلفن‌واقع‌درخیابان شاه چهارراه پیروز بفروش میرسد تلفن ۹۲۹۶۲۳
۵ـ۱ آ ـ ۱۱۷۵

منزلی سه طبقه با ۵ اطاق زیرزمین ، انباری ، کولر و تلفن درخیابان سلسبیل کوچه افضلی پلاک ۸۴ تلفن ۹۵۸۴۳۲
۳ـ۱ آ ـ ۱۱۸۸

خانه‌ای بمساحت ۱۵۰مترمربع دوبر سه طبقه تفکیک شده با یک مغازه هرطبقه ۳ اطاق با کلیه لوازم وتزئینات‌کامل دارای تلفن با ۴۸۰ متر زیربنا بفروش میرسد تلفن ۹۷۵۱۹۹
۲ـ۱ ا ـ ۱۱۸۷

خانه ویلائی ۳۰۰ متر نیروی هوائی باآب وبرق تلفن‌بیواسطه ۶۰۰۰۰۰۰ ریال تلفن۵۳۱۳۳۵
۲ـ۱ آ ـ ۱۰۱۵

امیرآباد شمالی خانه‌ای‌بمساحت ۲۳۰ متر دارای ۷ اطاق‌شمالی ماشین‌روآب و برق وتلفن‌بفروش میرسد تلفن ۶۵۱۵۲۴
۲ـ۱ آ ـ ۱۱۰۲

خانه‌ای نقلی
۵۰متر بادواطاق ۴ × ۳سرویس وانباری‌وحیاط ماشین‌رو،روکار سیمان شسته آماده تخلیه بدون تخفیف ۱۴۵ تومان مراجعه‌جمعه از ساعت ۸ صبح الی ۶بعداز ظهرنیروی‌هوائی‌میدان‌بروجردی خیابان ولیعهد خیابان وثوق خیابان مستفید بعداز کوچه وفا کوچه مهرپلاک ۱۱ ویا تلفن‌ـ ۸۴۳۴۹۵
۲ـ۱ آ ـ ۱۰۱۲

خانه و آپارتمان تهران‌ـ پارس ۲ تا۱۲ اطاقه نقد واقساط بانکی۷۸۱۹۱۸

اکازیون
خانه ۳ طبقه فروشی خیابان سعدی جنوبی کوی غفاری بمساحت ۱۰۰ متر با ۵ اطاق آب وبرق بعداز ظهر ازساعت ۴ببعد تلفن ۹۲۳۷۵۴
۲ـ۱ آ ـ ۱۲۷۲

خانه فروشی
بمساحت ۶۵۰ متر مربع واقع درخیابان ژاله کوی قائم جنب مدرسه آمریکائی پلاک ۳۵آماده فروش میباشد طالبین بتلفن ـ ۳۱۹۱۷۵ خانم اردلان تماس بگیرند .
۳ـ۱ آ ـ ۹۲۴

اکازیون عالی
خانه کلنگی حدود ۵۰۰متر‌واقع دربازار انتهای‌کوچه‌قربیان‌جهت هرگونه بهره‌برداری بفروش میرسد تلفن ۲۳۹۰۴۴
۳ـ۱ آ ـ ۹۰۲

منزلی بمساحت ۹۰ مترمربع باسه اطاق ، آب ، برق، فیش تلفن کولر سرویس کامل‌خیابان شهباز ـ خیابان غیاثی ایستگاه درختی ـ کوچه‌محمودی‌ـپلاک ۱۴ تلفن ۳۵۵۶۸۲ ـ ۹صبح الی۲ بعدازظهر
۲ـ۱ آ ـ ۹۲۹

خانه دوطبقه و نیم مستغلاتی به مساحت ۴۰۷ متر مربع‌دربهترین منطقه کوه‌سنگی مشهد با دو شماره تلفن و سرویس جداگانه‌فروشی وحاضر به معاوضه‌منزل در تهران نیز می‌باشیم صبحها ۸ـ ۸۲۷۰۷۱ عزیزی مشهد ۳۵۶۶۳

اکازیون
ساختمانی نوساز دوطبقه با ۶۰۰ متر زیربناو۵۰۰ مترزمین دوبر با استخر شناوتمام‌وسایل مدرن امریکائی دربهترین منطقه فرمانیه بعلت مسافرت‌فوری‌بدون واسطه نقدا بفروش میرسد تلفن ۲۲۷۰۵۸ازا۸صبح تا ۹بعدازظهر
۵ـ۱ آ ـ ۱۱۵۵

خانه فروشی
خانه‌ای بمساحت ۳۶۰ متر شخصی‌ساز ۲ طبقه دارای ۱۰ اطاق و ۲ هال و یک پارکینگ بزرگ شمالی بابرق مستقل‌برای هرطبقه واقع در سیمتری‌نیروی هوائی (سری‌دوم)بدون واسطه بفروش میرسد تلفن ۳۴۷۵۵۷
۲ـ۱ آ ـ ۱۲۱۷

ویلافروشی

تهران پارس جنب‌قپان
ویلای شخصی‌ساز ۲۷۰ متر ۵اطاق آب و برق وتلفن ۷۰۰ هزار تومان تلفن ۸۴۴۹۷۳
۳ـ۱ آ ـ ۸۹۷

۳ دستگاه ویلائی
درقلهک و شمیران فروشی ـ ۲۶۱۸۶۱
آ ـ ۲۱۰

بهترین منطقه دروس
یکدستگاه ویلائی مهندسی‌ساز شمالی بمساحت ۸۰۰ متر با تجهیزات و فن‌کوئل بقیمت ۴میلیون و ۲۰۰ هزار تومان فروشی تلفنهای ۲۳۶۹۸۹ و ۲۳۴۶۲۸ دفتر مهران(داورزنی)
۲ـ۱ آ ـ ۱۲۶۷

ویلا وخانه‌های شخصی‌ساز
درپهلوی و جردن ، نیاوران‌و ظفر ۵۰۰الی۵۰۰۰متری‌بفروش میرسد تلفنهای ۶۲۲۰۶۵ و ۶۲۰۱۰۷
آ ـ ۱۲۷۱

اکازیون
ویلائی مدرن باطرح و نظارت مهندس آرشیتکت آلمانی بمساحت ۲۵۰ متر و ۱۷۰متر زیربنا دارای کلیه‌خدمات‌بفروش میرسد آدرس : شهرآرا ـ خیابان خرم‌امین شمالی‌ـکوچه صوفی پلاک ۸
آ ـ ۹۹۹

باغ فروشی

باغ ، باغچه باساختمان، آب ، برق و تلفن پارک وی ۱۲۰۰ متر و ۴۰۰ متر تلفن ۳۱۸۹۳۰
۳ـ۱ آ ـ ۱۱۲۷

باغ مشجر ۷۵۰۰ متر با تاسیسات در زیباترین نقطه فرمانیه تلفن ۳۹۱۰۵۵ و۳۱۷۷۴۲

باغی مشجر درکرج بمساحت ۲۲۵۰ متر مربع باسند مالکیت بیواسطه بفروش میرسد تلفن‌ـ ۹۶۶۸۹۳
۳ـ۱ آ ـ ۱۱۸۳

باغات سرسبزدر شاهدشت
بقطعات ۱۰۰۰ متری با برق و آب لوله‌کشی و اسفالت تلفن ۹۲۶۹۶۴

زمین فروشی

زمین فروشی
۴کیلومتری جنوب‌اتوبان‌خروجی کرج به تهران بقطعات ۱۱۲۵و ۲۲۵۰ متری بر خیابانهای ۱۶و ۲۰ متری ارزانترین قیمت باسند مالکیت تفکیک شده آماده‌تحویل لطفا به خیابان شاه ساختمان آلومینیوم شماره ۱۵ همکف تلفن ۶۶۶۴۹۲ مراجعه فرمائید.
۱۹ـ۱ آ ـ ۳۵۷

در نیاوران جمال آباد
خیابان طوسی زمینی بمساحت ۱۱۶۰ متر بفروش میرسد تلفن ۸۳۶۳۵۷ از ۸صبح‌تا۴بعدازظهر
۱۰ـ۱ آ ـ ۳۸۶

فقط دفتر شهیاد
به‌آینده شما میاندیشد
قطعات ۵۰۰ و ۱۰۰۰ متری پرسپولیس کرج با سندمالکیت
متری ۳ تومان
بالا نقدواقساط
بدون خرج محضر و کمیسیون‌خیابان‌خراسان نبش لرزاده ۳۵۲۱۶۴ و ۳۵۸۱۰۵

قطعه زمین ۶ هزارمتری اراضی مهر شهر کوی مهر تلفن ۸۹۲۵۵۷ و ۸۹۳۹۸۷

زمینی بمساحت ۴۵۰ مترقلهک خیابان دولت نقد واقساط بفروش میرسد تلفن ۷۳۵۶۷۷
۲ـ۱ آ ـ ۱۲۸۷

۱۰ میلیون متر زمین‌به قطعات ۲۰۰ هزار متری هر قطعه ۵ رشته تلفن با جواز صنعتی با چاه عمیق و لوله گاز ۱۵۰ کیلومتر مانده‌به‌اصفهان بر اسفالت فروشی ۹۳۹۱۶۴

آکازیون زمین‌فروشی
متلقو دریاگوشه خیابان سنبل تلفن ۶۳۹۶۸۲
۲ـ۱ آ ـ ۱۰۰۹

برخیابان نادرشاه
۶۰۸ متر زمین باجواز ۲۹۱۶ متر اماده فروش‌تلفن۶۴۰۵۷۸و ۲۹۰۷۰۴
۷ـ۱ آ ـ ۱۰۴۷

زمینی بمساحت ۴۸۰ متر در کوی مکانیر سعادت‌آباد بفروش میرسد تلفن ۲۳۰۸۷۱
۲ـ۱ آـ۱۰۲۸

بین فرح و امیراتابك
قطعه زمین ۶۰۰ متری تجارتی بفروش میرسد تلفن ۸۵۳۸۰۷
۳ـ۱ آ ـ ۱۲۷۰

در بهترین نقطه دربند
روبروی هتل دربند ۳۱۰۰ متر مربع درمحدوده تهران بقطعات مختلف بفروش میرسد تلفن ـ ۶۴۲۶۸۲
۳ـ۱ آ ـ ۱۳۳۴

سرقفلی

مغازه ساندویچ فروشی جاده قدیم شمیران تلفن ۷۵۳۹۷۴

۳باب مغازه و یک زیرزمین نقد واقساط فروشی ۲۲۴۲۲۲
۱۰ـ۱ آ ـ ۹۷۲

برخیابان شاهرضا
۲باب مغازه با ۱۲۰ متر مربع زیرزمین وراهروی‌مستقل‌بفروش میرسد از ساعت۲تا۴ بعدازظهر تلفن ۸۲۹۹۵۳
۳ـ۱ آ ـ ۷۲۱

یکباب مغازه‌خیاطی بزرك
باجواز دربهترین نقطه لالهزار بفروش میرسد طالبین با تلفن‌ـ ۳۹۳۴۲۱ تماس بگیرند .
آ ـ ۹۹۲

چند دهنه مغازه بمساحت۷۰متر ۲۰ متر بالکن باتلفن و جواز کسب اغذیه فروشی ، بهترین موقعیت برای هرکاری واقع در شهرزیبا واگذار میشود با تلفن ۹۳۰۸۹۹ آقای شهابی تماس بگیرید .
۲ـ۱ آ ـ ۱۱۷۸

یکباب مغازه دو دهنه
واقع در آیزنهاور نبش شادمان بفروش میرسد تلفن ۹۷۳۸۳۶
۳ـ۱ آ ـ ۱۱۵۴

در میدان رشدیه
یکباب مغازه باجواز لوکس ـ فروشی باتلفن وکلیه وسایل و اجناس در موقعیت خیلی خوب واگذار میشود تلفن ۹۲۲۰۵۶
۳ـ۱ آ ـ ۱۱۷۴

مغازه قنادی سه‌نبش باکارگاه واقع در دروازه دولاب مقابل سینما ناهید بفروش میرسد ـ ۲۴۳۱۱۲
۲ـ۱ آ ـ ۱۰۵۰

یکباب مغازه بزرك
در۳ طبقه‌جمعاًبمساحت ۳۷۱متر مربع بادورشته تلفن مستقل آب برق ۳فاز و شوفاژبرخیابان‌کاخ شماره ۱۴۱ بین شاهرضا وشاه فروخته میشود تلفن ۶۶۳۴۸۰و ۶۶۲۲۹۰
آ ـ ۱۲۶۳

یکباب مغازه با تلفن‌وکولروبرق واقع در دوراهی قوام بقیمت۷۵ هزار تومان واگذار میشود تلفن ۹۳۹۴۶۶ یا ۲۷۰۸۶۳
آ ـ ۱۲۱۹

سرویس فروشی
کارگاه و اتوشوئی و جنرال سرویس به مساحت دوهزار و سیصد و هفتاد متر مربع‌دونبش باهزار ودویست‌مترزیربندی‌مدرن ونمایشگاه و فروشگاه واقع در شهرستان گرگان میدان کورش بفروش میرسد. طالبین‌درتهران باتلفن ۷۵۶۵۰۲ در گرگان با تلفن ۲۸۳۸ تماس‌حاصل‌فرمایند
۳ـ۱ آ ـ ۳۱۱

دوزندگی زنانه باجواز و وسایل و تلفن فروشی۷۶۴۶۹۳
۳ـ۱ آ ـ ۹۵۸

اغذیه فروشی سیلورسیتی دارای اب و برق تلفن درجاده قدیم شمیران‌زرگنده‌مقابل‌سفارت انگلیس بفروش میرسد طالبین بتلفن ۲۶۵۹۱۷ تماس‌بگیرید .
۱۰ـ۱ آ ـ ۱۱۸۲

آموزشگاه رانندگی
باموقعیت عالی بعلت مسافرت بفروش میرسد تلفن ۹۵۵۱۷۶
آ ـ ۷۵۹

اجاره‌داده‌میشود

اجاره کاوش
اپارتمان های ۳ تا ۳۰۰ اطاقه جهت دفترکار وسکونت۶۶۵۲۲۳
۱۴ـ۱ آ ـ ۶۶۷

تهیه مسکن
دریچه
دریچه
دریچه
همموع آپارتمان‌برای سکونت‌یا دفترکارفوری اجاره‌داده میشود خیابان‌وزراء ساختمان۱۳۸طبقه سوم تلفن۶۲۲۹۵۴ و ۶۲۴۶۱۳ سرویس مجانی .
۱۰ـ۱ آ ـ ۳۰۵

اجاره‌فوری
شمال شهر موجود ۹۲۶۷۷۱

موردنیازاجاره

مورد نیاز خارجیان
سازمان خارجی جهت سکونت چندین خانواده‌خارجیان‌احتیاج به ویلا وآپارتمان مبلوغیرمبله رادارد ۸۲۳۱۵۵ و ۸۲۷۹۰۱
آ ـ ۲۴۳۱۵

موردنیاز چندین دستگاه منازل یا ویلاآپارتمانهای طبقه اول و دوم برای سکونت مورد نیازفوری است تلفن ۹۲۶۷۷۱
خیابان آیزنهاور چهارراه اسکندری بطرف خیابان شاه پلاک ۶۶ دفتر سعید .
آ ـ ۷۶۰

مورد نیاز یک خانه دربست یا آپارتمان پنج یا چهار اتاقه دارای سرویس های لازم برای اجاره‌بدون واسطه با تلفن ۳۶۲۱۳۶ مذاکره فرمائید

خانه ویلائی
درحوالی خیابان پهلوی، شمیران و نیاوران‌جهت اجاره نیازمندیم تلفن ۸۲۰۹۶۷

چندین دستگاه آپارتمان جهت مهندسین خارجی‌درحدود۳هزار تومان نیازمندیم ۸۲۷۹۰۱
۳ـ۱ آ ـ ۱۱۰۸

موسسه‌پرستو۸۲۵۴۱۲
مرکز اجاره‌خارجی‌وایرانی‌برای سکونت و محل کار.
۱۰ـ۱

نیازاجاره بخارجی
۴دستگاه ویلا یا آپارتمان جهت محل کار و سکونت مبله‌وغیرمبله نیاز است تلفن ۸۴۷۹۸۲ و ۸۵۳۷۳۶
آ ـ ۲۸۸۳۰

جهت سکونت کارمندان یك شرکت آلمانی ویلاو آپارتمان طبقه اول ـ نیازمندیم ۶۲۱۵۳۸

جهت سکونت روسای چند شرکت خارجی به تعدادی ویلا و طبقه همکف با استخر برای اجاره فوری نیازمندیم ۸۴۸۴۲۴ و ۸۵۳۸۵۳

مورد نیاز طبقه اول یا ویلاجهت اجاره بخارجیان تلفن ۸۴۹۶۲۵

توجه
مدیرعامل یك شرکت فرانسوی برای سکونت خود بیك منزل ویلائی در شمال ونك با ۴اطاق خواب و فضای بزرگ تا ۳۰ هزار تومان اجاره احتیاج فوری دارد تلفن ۶۶۵۷۲۷

یك اطاق با سرویس برای یك خانم کارمند دولت ۱۰۰۰ تومان‌اجاره ۲۳۶۲۶۲

تعدادی ویلا و آپارتمان برای خارجیان شرکت احتیاج است تلفن ۲۹۲۹۸۲

نیازفوری
تعداد ۱۰ دستگاه ویلا برای سکونت خانواده های خارجی اطراف شمیران زعفرانیه ،الهیه و نیاوران مورد نیاز ـ فوری است تلفن ۲۸۵۳۸۰ و ۲۸۵۶۸۵

خارجی
نیازمند اجاره
یکدستگاه ویلا ویک آپارتمان برای سکونت ومحل کاربااجاره ماهیانه حدود ۱۵هزار تومان ویلا و ۵۰۰۰ تومان آپارتمان برای دفترکاردرشمال‌شهر فوری اجاره مینمائیم لطفاتماس‌بگیرید باتلفن ۸۴۹۴۶۹ و ۸۵۸۵۹۸
آ ـ ۱۲۱۲

بیك ویلایا آپارتمان‌طبقه اول در داودیه دارای۲یا ۴ اطاق‌خواب استخر شوفاژ کولر تلفن‌باشد جهت اجاره یك خانواده فرانسوی موردنیازفوری است تلفن های۸۵۳۸۵۳ و ۸۴۸۴۲۴

به ویلا یا آپارتمان بین ۲ تا۵ اطاق خواب درشمال‌شهر برای خانواده خارجی نیازمندیم تلفن ۸۳۱۳۲۹ از ۵تا۹ بعدازظهر .
۳ـ۱ آ ـ ۱۲۶۴

نیازفوری‌اجاره ویلا و آپارتمان برای‌خارجیان
نیازمند تعدادی ویلا وآپارتمان طبقه اول بااستخرهستیم لطفا باآقای سیمون تماس بگیرید تلفن ۸۴۹۴۶۹ و ۸۵۸۵۹۸
آ ـ ۱۳۳۶

موردنیاز برای خرید

خریدار زمین های تهران پارس تلفن ۷۸۰۰۶۱

تهران‌پارس زمین و خانه فوری‌خریداریم ۷۸۱۹۵۷

زمین فوری خریداریم
یک قطعه زمین حوالی پالیزی ، عباس‌آباد باقیمت خوب فوری خریداریم تلفن ۸۳۴۲۳۷
۳ـ۱ آ ـ ۱۰۶۵

خانه‌های کلنگی و زمینهای ساختمانی
در شمال‌شهر خریداریم دفتر جمشید تلفن ۹۲۸۰۸۲

خرید و فروش زمینهای صنعتی و یافت‌آباد ۹۶۰۸۹۶

بورس‌اراضی گوهردشت مهر شهر فردیس‌وملارد ۹۲۲۷۳۹

خانه شما را در شمال تهران فوری میفروشیم تلفن۶۲۲۰۶۵و۶۲۰۱۰۷

خریدار زمین افسریه ۳۴۱۳۵۹
۱۲ـ۱ آ ـ ۸۲۵

خریدار اراضی شمیران دره قشلاق زعفرانیه ولنجک تلفن ـ ۶۸۵۵۳۳
۲ـ۱ آ ـ۱۰۱۰

زمینهای تهرانپارس خریداریم ۷۹۳۰۲۰

نیاز خرید آپارتمان
تعدادی آپارتمان آماده با ۳یا ۲اطاق خواب درشمال تهران بخصوص حوالی میدان ونک ، محمودیه و یوسف‌آباد بدون واسطه یکجا خریداری میشود بین ۶تا۹ شب تلفن ۲۶۱۹۰۵
آ ـ ۱۱۰۵

بنگاههای معاملات املاک

آپارتمان و مستغلات شما را فورا اجاره میدهیم ۹۲۶۷۷۱

معاملات پول

پول
در ۳ دقیقه با بهره ۲ ـ درصد درمقابل اتومبیل تلفن تاکسی ساختمان چك کارمندی مازاد ملك میدان رشدیه
۹۲۵۰۰۸

پول شرطی
در مقابل چك کارمندی اتومبیل و ملك فوری تلفن ۸۳۹۷۴۰

پول
در مقابل ملك‌با بهره ارزان‌فوری
۸۲۸۳۴۹ و ۸۳۰۸۳۵

پول شرطی روی ملك فوری موجود است ۸۴۵۵۴۴

وام‌درمقابل چك کارمندی
۶۴۶۴۵۵

پول فوری‌با سودبانکی مقابل خانه تلفن ۹۲۸۴۶۵

پول
در مقابل سند اتومبیل تاکسی ،کرایه ،شخصی تلفن و چك کارمندی و ساختمان تلفن
۹۲۶۷۷۱
خیابان آیزنهاور چهارراه اسکندری بطرف خیابان شاه پلاک ۶۰۶ دفتر سعید .

پول
در مقابل
چک
کارمندی
و در مقابل سند
اتومبیل
تلفن
و مازاد سند
ملک
چنانچه در رهن یا گرو باشد در اسرع وقت فورا پرداخت مینمائیم تلفن .
۶۶۰۴۰۰
۶۶۹۷۰۰
شاهرضا مقابل سینما دیانا شماره ۱۶۲ طبقه سوم شرکت اروا

پول شرطی مقابل خانه مستغلات فورا نیاز ۹۲۰۸۲۹

وام بهرطریق
تلفن۹۳۱۷۳۱ـ۹۳۱۷۲۱

پول شرطی‌از پنج‌میلیون ریال‌ببالاموجود۶۶۰۲۰۰ و۶۶۴۶۱۸ و ۶۶۶۲۶۳

وام‌ارزان
درمقابل‌اتومبیل ملك ـ فرش فرح شمالی
۸۵۹۵۰۶

پول‌ارزان
مقابل اتومبیل با سود بانکی ۸۲۲۳۴۱ و ۸۳۲۵۵۸

خانه پول‌ـ فرح شمالی مرکز معاملات پول تهران ۸۴۸۳۸۸
آ ـ ۳۰

مورد نیاز
پول شرطی در مقابل خانه ارزنده مورد نیاز است۷۵۶۴۲۴و۷۵۷۵۳۵

پول فوری در مقابل
مبیع‌ارزنده نیازمندیم ۸۴۵۵۴۴

بهره‌عالی
بپول راکد شما با انتقال مبیع فوری نیازمندیم تلفن ۸۵۹۵۰۶

پول درمقابل مبیع ارزنده نیازمندیم تلفن ۸۳۹۷۴۰

پول راکد شما را با انتقال مبیع هزاری ۵۰ تومان سود میدهیم ۷۵۶۴۲۴ و ۷۵۷۵۳۵

کلیه‌مصالح‌ساختمانی
آجر ـ گچ ـ آهك ـ شن و ماسه شکسته شسته و استاندارد شده و بتون آماده را طبق قیمتهای تصویب شده مرکز بررسی قیمتها فورا بشما تحویل خواهیم داد.
۸۴۱۲۴۶

WANTED

MANUFACTURING COMPANY requires dynamic Sales Engineer for air conditioning and refrigeration equipments. Candidate should have four years experience and be willing to travel to Asian countries and Persian Gulf states. Need fluency in English. Please call 687270 in the mornings from 8 to 12.

قبوض

اوراق قرضه دولتی و مرحله سوم خریداریم ۸۹۷۱۰۸ نیلچی

معاملات‌تلفن

فروش‌تلفن ۶۴۷۶۱۲

خرید و فروش تلفن ۶۶۲۶۶۲

خرید و فروش تلفن ۲۳۴۸۸۸

خرید و فروش تلفن ۶۴۱۰۵۰

خریدو فروش تلفن ۸۴۶۵۶۵

به نفع شماست قبل از خرید و فروش تلفن با ۸۵۳۰۳۱ تماس بگیرید

خرید تلفن ۵۳۳۰۳۰

فروش تلفن ۵۲۳۰۳۰

خریدار تلفن ۶۶۵۴۶۶

فروشنده‌تلفن ۶۶۵۴۶۶

خانه‌شمارا بخارجیان اجاره‌میدهیم

مؤسسه نیازمندیهای خارجیان
خانه بخارجیان اجاره میدهد
۸۳۰۰۸۱ ـ ۸۳۰۰۸۲
۸۲۱۸۱۱ ـ ۸۲۱۷۲۲
۳۱۱ تخت جمشید مقابل سفارت آمریکا

مؤسسه امپایر ۲۳۷۵۰۰
خانه بخارجیان اجاره میدهد
۲۳۸۹۵۵ ـ ۲۳۲۲۲۲

سازمان مسکن پارس
مرکز اجاره
۸۵۳۸۵۳
۸۴۸۴۲۴
۸۵۷۵۸۵
بخارجیان

سازمان خدمات تهیه مسکن
مرکزاجاره بخارجیان ـ ۹۳۶۲۷۸

مؤسسه امور خارجیان
مرکزاجاره تخت جمشید جنب شماره ۵۰۲
۷۵۱۷۸۲ ـ ۷۵۲۳۵۸

موسسه ظفر ZAFAR
اجاره فوری
خانه بخارجیان اجاره میدهد
تلفنهای ۲۲۷۷۴۶ ۲۲۸۵۸۹

سازمان نیازمندیهای موریس
تلفن ۶۲۷۲۹۴ ـ ۶۱۳۷۴۶
مرکز اجاره ـ خرید وفروش هرنوع منزل ـ آپارتمان

آژانس هایلند
مرکز اجاره به خارجیان
تلفن ۸۴۶۱۶۳ ـ ۸۵۶۱۷۴

۸۳۵۱۲۰ ـ ۸۲۹۷۶۶
سازمان کورش
اجاره منازل بخارجیان

اجاره بخارجیان
وزیری
۸۴۶۱۶۳
۸۵۶۱۷۴
۸۳۳۹۱۲
۶۵۶۹۵۷

۲۴ ساعته
اجاره بخارجیان
فرخ
باده سال تجربه
۲۳۸۷۹۹ ـ ۲۳۹۱۱۸

آژانس بین‌الملل
۸۳۰۸۴۱ ـ ۸۳۰۸۴۲
اجاره هر نوع مستغلات مبله و غیر مبله به خارجیان

اجاره بخارجی و ایرانی از ۴ تا ۵۰ اطاقه
۸۴۲۸۸۴

موسسه ایفل
اجاره بخارجیان۸۵۹۹۶۰

سازمان نیازمندیهای خارجیان
خانه شمارا اجاره میدهد
۸۲۳۱۵۵ ۸۲۳۹۳۹
۸۲۸۱۰۶

مؤسسه کیو
۲۸۵۶۸۵
۲۸۵۳۸۰
مرکزاجاره بخارجیان

پیشتاز
پیشتاز اجاره بخارجیان
۳۱۷۷۴۲ ـ ۳۹۱۰۵۵

خانه شما را فوری به خارجیان اجاره می‌دهیم تلفن۶۲۲۰۶۵و۶۲۰۱۰۷

نیازمندیهای بین‌المللی سیمون
مرکزاجاره بخارجی و ایرانی
تلفن ۸۵۸۵۹۸ و ۸۴۹۴۶۹

نیازمندیهای اطلاعات

برای دادن آگهی تلفنی باشماره‌های ذیل تماس حاصل فرمائید

تلفنهای: ۳۱۱۲۲۵-۳۱۱۲۲۴

استخدام

سکرتر

دوشیزه دیپلمه جهت سکرتری مطب دندانپزشکی استخدام میگردد خواهشمند است جهت استخدام قبل ازظهرها به‌آدرس خیابان قدیم شمیران نرسیده‌به پل رومی پلاک ۳و۲۰۹مراجعه فرمائید تلفن ۲۶۱۸۸۸ آ ۱۰۷۴ ۲ـ۱

استخدام نظافتچی مرد تمام‌وقت باحقوق مکفی نیازمندیم۷۹۵۷۵۹

درمانگاه بهداد

جهت صبح ، پزشک باپروانه دائم استخدام میکند . تلفن ۵۴۴۴۰۸ـ آ ۲۱۹۶ ۳ـ۱

نظافتچی

شرکت آرایه تعداد زیادی نظافتچی باحقوق کاملا مکفی و اضافه‌کار ساعتی ۴۰ ریال با مزایای بیمه های اجتماعی مرخصی سالیانه واستفاده‌ازبقیه مزایای قانون‌کاراستخدام‌مینماید داوطلبین از ساعت ۵ بعدازظهر ببعد بخیابان روزولت خیابان فاجو پلاک ۱+۱۲ مراجعه نمایند . آ ۱۲۵۲ ۲ـ۱

مستخدم زن

شبانه روزی که در امورنظافت آشنا باشد نیازمندیم تلفن ـ ۸۳۶۱۳۴ آ ۱۲۵۳ ۳ـ۱

استخدام‌میشود

یك نفر باسابقه در امور اداری‌با حقوق مکفی‌برای موسسه مختلط مهندس مشاور با شرائط زیر:
۱ـ تحصیلات ـ لااقل دیپلمه دبیرستان
۲ـ تسلط کافی به زبان انگلیسی
۳ـ سن ـ بین ۳۰و۴۵ سال .
داوطلبان از شنبه‌تا چهارشنبه بین ساعات۷ صبح تا ۴ بعدازظهر به تلفن ۶۴۷۸۷۰ آقای‌پژوه مراجعه نمایند .

بیک نفر چاپچی ملخی برای‌کار تمام روزباحقوق مکفی نیازمندیم تلفن ۶۴۶۶۷۱ و ۶۴۴۳۸۴ آ ۱۱۸۶ ۲ـ۱

بچندنفر ویزیتور نیازمندیم

ازساعت ۹تا۱۲
تلفن ۶۲۹۲۳۵

شرکت تینتان استخدام میکند

۱ـ کارگر تراشکار درجه ۱و۲
۲ـ کارگر جوشکار درجه۱و۲
۳ـ کارگر آهنگر درجه ۱ و۲
۴ـ انباردار درجه ۲ با تضمین
آدرس: جاده مخصوص کرج کیلومتر ۲ بعدازپل سه راه مهرآباد کوی سوم بیمه جنب کارخانجات آما و شوکومارس پلاک ۱۰ تلفن ۹۵۱۹۴۶ و ۹۵۳۰۷۲ آ ۱۱۹۶ ۲ـ۱

بچندنفر چرخکارژن یا مرد مورد نیاز است تلفن ۳۱۷۰۲۸ تولیدی ملت

شرکت ژاپنی نیپون الکتریک استخدام مینماید :
یکنفر کارمندزن یا مردمتصدی امور برداشتن کپی‌با ماشین زیراکس و امور متفرقه دفتری بطور قراردادی‌ماهیانه۱۰۰۰۰ ریال‌الی۱۵۰۰۰ ریال‌استخدام میشود :
شرایط :
۱ـ حداکثر سن ۲۵ سال.
۲ـ فعال و خوش‌برخورد .
۳ـ وضعیت مشخص خدمت سربازی .
۴ـ حداقل تحصیلات سیکل‌اول متوسطه .
۵ـ ساعات کار : ۱۲٫۳۰ ـ ۸٫۰۰ و ۱۷٫۳۰ ـ ۱۴٫۳۰
متقاضیان بین ساعت ۱۵٫۰۰ تا ۱۷٫۰۰ مستقیما به دفترامین شرکت واقع در خیابان بهلوی روبروی فروشگاه کورش اول خیابان زرتشت شماره (۸) ساختمان ارجاد طبقه اول به خانم مهدوی مراجعه نمایند .
آ ۹۹۷

ویزیتور باشرایط استخدام‌بسیار عالی و حقوق ثابت تلفنهای ـ ۷۶۲۳۳۳ و ۷۵۸۰۸۸ آ ۱۱۳۶

دوشیزه باسواد برای‌امورد‌فتری نیازمندیم تلفن ۳۱۷۲۸۶ آ ۱۲۸۲

تحصیلدار

به دونفرتحصیلدار با ضامن معتبر و گواهی موتور نیازمندیم ۸۹۲۲۴۲ آ ۱۲۸۳ ۲ـ۱

دوشیزه یا بانو چرخکار نیازمندیم تلفن۵۶۰۴۶۵

چهار نفر جوان مکانیك که دارای گواهینامه ـ رانندگی باشندموردنیاز است ویلا شمالی پلاك ۲۶۹ تلفن ۸۹۹۰۰۶

موسسه مهندسین مشاور معماری داخلی

باکادر مهندسین‌خارجی‌وداخلی جهت دکوراسیون خانه، دفتر کار ، هتل ، فروشگاه واحیاء ابنیه قدیمی آماده انجام پروژه میباشد تلفن ـ ۸۵۵۲۸۳ـ ۸۵۵۷۵۸ ۱۴ـ۱ آ ۷۸۱

دوشیزه دستیار حدود دیپلم جهت کار در مطب دندانپزشکی از ۵٫۳ تا ۸٫۵ تلفن ۹۲۵۰۷۸

دیپلمه‌جهت فروش‌موتور ژنراتور استخدام‌میشود تلفن ۶۵۲۱۷۱

متخصص نصب موتور ژنراتور و تابلوهای‌برق استخدام میشود تلفن ۶۵۲۱۷۱

یك نفر دوشیزه یا بانو با تحصیلات حدود دیپلم که‌آشنائی‌بزبان‌انگلیسی و وارد به‌امور تلفنچی موردنیازاست متقاضیان با راهنمای شماره ۴۲۳ روزنامه اطلاعات مکاتبه نمائید .

بچندنفر نصب موتورخانه‌شوفاژ ولوله‌کش ساختمان و نصب‌کولر نیازمندیم
تلفن ۸۵۹۶۴۸
۲ـ۱ ۱۲۵۶

پادونیازمندیم ۶۶۰۷۷۹

چند نفر ورقکار نیازمندیم تلفن ۹۷۹۰۳۰

بیمارستان دادخواه به‌دو نفر بهیار نیازمند است بشماره ۲۳۳۱۶۳ تلفن فرمایند

بیك‌نفر دوشیزه یابانو متصدی تلفن و کمی آشنائی بزبان‌انگلیسی تمام‌وقت‌نیازمندیم‌تلفن ۸۲۹۰۴۶

چندنفر دوشیزه‌یابانو دوزنده مورد نیاز است ۲۳۹۸۷۲

آگهی استخدام

شرکت ساختمانی افشانك احتیاج به‌یکنفر حسابدار ورزیده تمام وقت و دو نفر کمك حسابدار که سابقه کار درشرکت های‌ساختمانی را داشته باشند مورد احتیاج است تلفن : ۶۵۱۷۱۷ـ ۶۵۴۶۹۲

بیکنفر ماشین نویس فارسی بطور تمام‌وقت یا نیمه وقت با حقوق مکفی نیازمندیم خیابان نادری پاساژ نوین ـ دارالترجمه‌رسمی پروند تلفن ۳۱۶۳۸۸

جوانی آشنا به زبان انگلیسی تحصیلات‌حدود دیپلم نیازمندیم۹۲۹۱۸۶

استخدام

دیپلمه ریاضی کارخانه گرافکو

جهت تربیت و آموزش تعدادی دیپلم ریاضی‌یا حدود دیپلم‌رابه‌کار فنی دعوت مینماید حقوق اولیه یکهزار تومان و پس‌از شش‌ماه کارآموزی وگذراندن دوره‌تخصصی در فن چاپ از مزایا و افزایش حقوق مطابق ضوابط‌کارخانه استفاده خواهند نمود متقاضیان روزهای دوشنبه‌و۳شنبه ۲۳ و ۲۴ فروردین‌ماه‌از ساعت ۹صبح تا ۵ بعدازظهر به آدرس خیابان حافظ خیابان رشت اولین کوچه دست چپ پلاك ۲۳ مراجعه فرمایند

استادکار برق و کمك برق‌کار. لوله‌کش‌فولادی وسیم‌کش ساختمان‌مورد نیاز است ۸۹۸۶۰۰ و ۸۹۵۰۲۳

استخدام حسابدار

به همکاری دونفر دوشیزه یابانو که سابقه کار در امور بازرگانی داشته باشند احتیاج است . از ساعت ۹الی ۱۴ باتلفن‌های ۳۱۴۱۲۸ و ۳۰۲۲۰۶ تماس حاصل فرمائید.
۹۹۲ آ

کدبانو

برای اداره‌منزل‌موردنیاز میباشد
تلفن ۶۸۴۱۸۵

یکنفر دوشیزه یابانو کمبزبان انگلیسی کمی آشنائی داشته باشد برای کارتمام‌وقت‌استخدام میشود . داوطلبان بین ۲ تا ۵ بعدازظهر باتلفن ۲۱۱۲۳۸ تماس بگیرند .

مهندسین مشاور

به‌منشی

بادوسال سابقه درماشین‌نویسی فارسی و با آشنائی به تایپ لاتین نیازمند است خیابان ثریا پلاك۱۸ یابه‌تلفنهای۱۷تا۸۳۸۱۱۶ مراجعه فرمائید .
۱۲۷۸ آ ۲ـ۱

مهندسین‌مشاور به‌مهندس راموساختمان

بادوسال سابقه کار نیازمنداست خیابان ثریا پلاک ۱۸ و یا بتلفنهای ۱۷ تا۸۳۸۱۱۶مراجعه فرمائید.
۱۲۷۹ آ ۲ـ۱

چندنفر کارگر کت دوز وشلوار دوز سری دوزمردوکارگرانوکار واتوبخار مورد نیاز است ـ ۶۶۵۰۶۸
۱۲۷۳ آ ۳ـ۱

سکرتر.

دوشیزه یابانو یکنفر سکرتر ورزیده باسابقه و حداقل تحصیلات دیپلم با آشنائی‌بتایپ فارسی بطور تمام وقت باحقوق مکفی مورد نیاز است . ایرانشهر شمالی چهارراه ثریا شماره ۱۱۶ طبقه چهارم شماره ۱۴ صبحها تا۱۲ مراجعه‌شود.
۱۲۷۷ آ

بیك راننده با ماشین نیازمندیم تلفن۹۲۹۱۸۶

استخدام

بیکنفر منشی تمام وقت که به ماشین‌نویسی فارسی‌آشنائی‌کامل داشته باشد باسابقه‌کارنیازمندیم ازساعت ۸الی ۱۲٫۵ واز ۴٫۵ الی۸شب با تلفنهای ۸۴۱۴۲۴و ۸۴۴۲۴۹ تماس حاصل نمایند
۱۳۰۴ آ ۲ـ۱

یکنفر درجه‌دار بازنشسته یا شخصی با سابقه کار حفاظت جهت امور ـ انتظامات‌ساختمان‌تجاری مورداحتیاج‌است‌اشخاص واجد شرایط با تلفن ۹۳۹۵۱۳ تماس حاصل نمایند .

استخدام منشی نیمه وقت

شرکت ریال دو نفر دوشیزه یا بانو وارد به کار منشی‌گری ومسلط به تایپ فارسی (یکنفر برای ۸ تا یك بعداز ظهر و یکنفر برای ۴ تا ۸بعد از ظهر) با حقوق کاملا مکفی به همکاری دعوت مینماید تلفن ۶۶۰۲۰۰ و۶۶۴۶۱۸ و۶۶۴۲۶۳

استخدام دندانپزشك

پزشکیار وبهیار زن و مرد
تلفن ۳۵۰۹۸۸

استخدام ماشین نویس فارسی

دوشیزه یا بانوی‌مسلط به ماشین‌نویسی‌فارسی، یکنفر صبح وبعدازظهر و یك نفر بعدازظهر استخدام میشوند تلفن های ۳۱۱۲۱۴ و ۳۲۸۲۴۹

منشی

بیکنفر منشی تمام وقت که به ماشین‌نویسی فارسی‌آشنائی‌کامل داشته باشد باسابقه‌کارنیازمندیم ازساعت ۸الی ۱۲٫۵ واز ۴٫۵ الی۸شب با تلفنهای ۸۴۴۲۴۹ و۸۴۱۴۲۴ تماس حاصل نمایند
۱۳۰۴ آ ۲ـ۱

جهت نیازمندیهای

بین‌المللی

بچندنفر جوان مسلط بزبان انگلیسی یا وسیله شخصی و وارد به مناطق شمال شهر نیازمندیم تلفن‌های ۸۵۸۰۹۸ـ ۸۴۹۴۹۶ سیمون
۱۳۱۳ آ

آشیانه کودک بتعدادی دوشیزه یابانو تحصیل‌کرده و علاقمند بکار باطفال نیازمند است تلفن ۹۳۵۰۳۳
۱۳۲۰ آ

شرکت پرضا

بیك نفر دوشیزه‌یابانوی تلفنچی که آشنائی به ماشین نویسی فارسی داشته‌باشد‌نیازمنداست تلفن ۳۹۱۴۵۲

کارگر ساده بامسکن

شرکت سهامی خاص میخ‌سازی ایران برای کار درکارخانه‌واقع درجاده فرحزاد بتعدادی‌کارگر ساده و یک نفر جوشکار نیاز دارد که منزل و آب و برق در اختیارشان گذاشته میشود داوطلبان میتوانند از ساعت ۹صبح تا ۱ بعدازظهر به دفتر شرکت واقع در خیابان بوذرجمهری غربی مقابل پمپ بنزین شماره ۱۸۰مراجعه‌نمایند
۱۱۳۶ آ ۳ـ۱

دونفر مهندس که تجربه در تهیه نقشه‌های اجرائی اسکلت فلزی‌ـ داشته باشند مورد نیاز است ـ متقاضیان با راهنمای شماره ۴۲۴ روزنامه اطلاعات مکاتبه نمایند .

استخدام

خانم‌ماشین نویس فارسی مسلط‌بکارهای دفتری استخدام میشود براهنمای شماره ۴۲۵ روزنامه اطلاعات مراجعه فرمائید.

استخدام مهندس راه و ساختمان

موسسه‌مهندسین‌مشاور
برای کادر نظارت خودراستان آذربایجان شرقی‌تعدادی‌مهندس راه و ساختمان‌استخدام مینماید داوطلبین به آدرس خیابان‌قدیم شمیران روبروی بی سیم‌خیابان امیرابراهیمی شماره ۳۳مراجعه نمایند.
۱۲۷۶ آ ۲ـ۱

بچند نفر نجارنیازمندیم تلفن ۳۰۰۴۵۳

استخدام

تعدادی نوآموزکه سواد خواندن و نوشتن داشته باشند جهت فراگیری‌فن ظریف جواهر سازی با حقوق مکفی پذیرفته‌می شوند و پس‌از دو ماه کارآموزی بعنوان‌کارگر متخصص استخدام و از مزایای حقوقی خوبی برخوردار خواهند شداز ۹ تا ۵ بعدازظهر به‌تلفن ۳۱۴۰۱۹ مراجعه نمائید

نقاش مینیاتوریست و کارآموز برای کار روی چرم نیازمندیم تلفن ۳۰۰۶۷

استخدام‌سکرتر

خانمی که مسلط به ماشین نویسی فارسی باشدباحداقل تحصیلات سیکل فوری نیازمندیم تلفن ۳۰۱۰۶۳

شرکت تجارتی ایران و آلمان

بدونفر منشی دوشیزه‌یا بانو و یك‌نفر مستخدم‌با سواد تمام‌وقت و ده‌نفر ویزیتور سابقه‌دارماشین آلات راه و ساختمانی نیازمند است تلفن ۶۲۱۵۲۴

استخدام میشود

کارمند دفتری و امور متفرقه با معلومات‌لااقل دیپلم دبیرستانی ـ آشنائی کافی به زبان انگلیسی ـ حداقل سه سال سابقه‌اداری .
حائزین شرائط تقاضای دست‌نویس خود را به صندوق پستی شماره ۲۴۱۱ تهران ارسال دارند .

تعداد چند نفر کارگرتنه دوز، یقه‌دوز،لائی‌چسبان مادگی‌دوز و پادو فوری نیازمندیم ۵۲۵۰۹۳

استخدام فوری با حقوق مکفی

۱ـ جوشکار
۲ـ آلومینیوم‌کار
۳ـ برقکار وکارگرساده
تلفن ۶۵۵۲۸۸

شریک

بیك نفر شریك آشنابه مکانیکی‌اتومبیل‌وتعویض روغن نیازمندیم تلفن ۷۹۶۱۵۴

یکدرمانگاه مجهز شریک میپذیرد
تلفن ۶۲۸۶۰۷
۳ـ۱ آ ۲۱۹۷

جویای کار

خانم‌مترجم‌زبان‌انگلیسی با داشتن لیسانس‌نصف روزجویای کاراست‌تلفن ۹۴۳۱۳۱

راننده پایه یکم
برای جرثقیل‌وکامیون‌جویای‌کار تلفن ۳۱۱۰۸۰ راهنمای ۴۲۲ روزنامه اطلاعات .
۸۲۷ آ ۳ـ۱

وانت شورلت ۴ تن
آماده کار ۸ صبح ۴ بعدازظهر تلفن ۳۵۴۷۷۰
۱۲۲۱ آ ۱ـ

مهندس تاسیسات با سابقه کار بعدازظهرها ۷۹۹۷۰۴
۱۲۱۱ آ ۱ـ

لیسانس روابط عمومی آماده کار تمام وقت ۶۲۲۶۷۵
۱۲۱۰ آ ۲ـ۱

راننده ۲ شخصی فعال واردبه امور مکانیکی باسواری وخاورو مینی‌بوس درتهران وشهرستان تمام وقت آماده کار میباشد . تلفن ۲۲۱۲۵۸ آقای صالحی.
۹۸۱ آ ۲ـ۱

انباردار فنی
با۸ سال سابقه کار جویای‌کار است ۴ـ۸ شب ۲۸۲۷۳۶
۱۲۱۸ آ ۳ـ۱

گمشده

آگهی گم شدن چك
چك های شماره ۲۸۲۶۲ بمبلغ ۲۱۲۹۷۸ ریال و شماره ـ ۲۸۲۶۳ بمبلغ ۶۰۰۰۰۰ ریال‌و شماره ۲۸۳۶۴ بمبلغ ۴۲۳۰۱ ریال از حساب جاری شماره ـ ۵۹۲۸۵ بانك ملی ایران شعبه مرکزی گم شده است واز درجه اعتبار ساقط میباشد.
۲ـ۱ آ ۲۱۴۵

مژدگانی

کیف دستی محتوی‌مدارک‌اداری واسناد مالکیت شناسنامه و دسته چکهائی که از درجه اعتبار ساقط است ۳شنبه شب ۱۷ فروردین ماه درخیابان میرهادی بهلوی‌روبروی‌فروشگاه کوروش که در ماشین بوده مفقود گردیده است از یابنده تقاضا میشودباتلفنهای۷۵۲۳۰۳ و ۶۸۴۴۷۹ تماس و مژدگانی خود را دریافت دارند .
۱۲۴۷ آ

کارت موتور شماره ۹۴۴۶تهران ۳۸ بنام عزت‌اله برهانی ایرانی مفقود شده‌ازیابنده تقاضامیشود به تلفن ۷۹۲۱۰۳ اطلاع‌دهد.
۱۲۸۸ آ

آگهی فقدان سند مالکیت
سند مالکیت سهام مشاعی پلاک ۱۵۴ حسن‌آباد کرج به شماره ورقه مالکیت ۲۱۰۲۴ که بین سلطان مجید اردلان ودیگران افراز شده و اسناد مفروزه‌نیز صادر شده است‌مفقود واز‌درجه اعتبار ساقط است مراتب به ثبت کرج‌نیزابلاغ گردیده‌است.
سلطان مجیداردلان
۱۲۶۸ آ

یک فقره چك حامل بشماره ۱۰۰۱۰۲ به مبلغ دویست هزار ریال از بانك عمران‌شعبه خیابان قزوین نبش مخصوص مفقود شده از درجه اعتبار ساقط است .

لباس گمشده

یکدست لباس شب بلند خارجی به رنگ آبی و کرم درپیکان سرمه‌ای‌جامانده است ازراننده پیکان و یابنده تقاضا میشود گمشده را به آدرس خیابان‌فرح جنوبی کوچه لشکری خیابان حاتمی کوچه‌هنرپلاک ۲۸ داده مژدگانی دریافت دارد.
۱۱۸۰ آ

گروه صنایع ساختمانی افراد واجد شرایط‌ذیل را دعوت بهمکاری مینماید .
۱ـ مهندس راه و ساختمان با حداقل ۴ سال سابقه کارگاهی تحصیلات فوق لیسانس
۲ـ تکنیسین درجه یک ساختمان با حداقل ۵ سال سابقه کار .
۳ـ کارمند امور بیمه و مسافرت با۲ سال سابقه کار آشنا بزبان انگلیسی تحصیلات دیپلم .
داوطلبین به اداره استخدامی گروه واقع در خیابان سپهبد زاهدی نرسیده به کریمخان زند شماره ۲۸۵ مراجعه نمایند .

بیمه بین‌المللی ایران و آمریکا بمنظور تکمیل کادر نمایندگان فروش بیمه‌در تهران به تعدادی نماینده در صورت پذیرش و بعداز گذراندن دوره‌مخصوص با درآمد مکفی بصورت تمام‌وقت و نیمه وقت نیازمند است .

شرایط
۱ـ داشتن دیپلم کامل‌متوسطه .
۲ـ شرکت در دوره مخصوص فروش .
۳ـ جدیت و علاقمندی به پیشرفت .
متقاضیان در تاریخ یکشنبه ۲۲ فروردین ساعت ۵٫۳۰ بعدازظهر در محل شرکت حضور بهم‌رسانند یا برای اطلاعات بیشتر با تلفن های ۵ـ۸۲۳۲۴۱ و یا ۸۳۱۵۱۹ بین ساعتهای ۹ تا ۱۱ صبح باآقای نصیری یا آقای واثقی تماس‌برقرار نمائید .
آدرس : خیابان روزولت نرسیده به تخت‌طاووس خیابان زهره‌پلاك ۸

شرکت سهامی خاص ژنرال الکتریک ایران برای تکمیل کادر فنی خود
کارگران فنی زیر را استخدام مینماید
۱ـ نقاش با تجربه جهت ماشین‌های لباسشوئی ـ یخچال و کولر گازی ۱نفر
۲ـ صافکار باتجربه برای صافکاری ماشینهای لباسشوئی ـ یخچال و کولر گازی ۱ نفر
۳ـ سرویسکار باتجربه‌برای‌تعمیرات ماشینهای لباسشوئی ـ یخچال و کولر گازی ۳نفر
۴ـ کارگر ساده با بهرمندی کافی از نیروی جسمانی (عده‌ای)
شرایط عمومی : افراد فنی‌مورد احتیاج باید دارای تجربه و تخصص کافی‌در رشته مربوطه بوده وعموما دارای سوادخواندن و نوشتن(حداقل کارنامه ۴ابتدائی یاگواهی پیکار بابیسوادی باشند).
۲ـ خدمت وظیفه را انجام داده یا معافی‌دائم داشته باشند.
۳ـ سرویسکاران باید ختمادارای‌گواهی نامه رانندگی باشند.
۴ـ از کارگران فنی واجد شرایط: نقاش ـ صافکار و سرویسکار تقاضا دارد با دردست داشتن مدارک و سوابق کار خود صبحها از ساعت ۸ الی۱۲ بمحل تعمیرگاه این‌شرکت واقع در خیابان ۱۰یم شمیران کوچه‌آپارتمان های اتوتهران (روبروی محل سابق وزارت بهداری) برای مصاحبه و آزمایش مراجعه نمایند و یا باتلفن ۵۰ الی ۷۶۶۰۴۶ تماس حاصل نمایند.
۵ـ از کارگران ساده واجد شرایط نیز تقاضا دارد با در دست داشتن مدارک خود به کارخانه تولیدات شرکت واقع در جاده مخصوص کرج (بین کیلومتر ۱۴ و ۱۵)مراجعه ویا با تلفن‌های ۹۷۶۰۲۵ و ۹۵۲۴۰۵ تماس حاصل نمایند.
شرکت سهامی خاص ژنرال الکتریک ایران

شرکت نفت پارس
PARS OIL CO.
آگهی استخدام
شرکت نفت پارس
دیپلمه با حداقل ۲ سال سابقه کار در حسابداری
متقاضیان میتوانند روزهای شنبه الی‌چهارشنبه از ساعت ۲ الی ۵ بعدازظهر بشرکت نفت‌پارس خیابان تخت‌جمشید خیابان بندرپهلوی شماره ۲۷ مراجعه نمایند .

گروه‌صنعتی بهشهر
افرادزیررااستخدام می‌نماید
۱ـ مسئول کارگزینی با لیسانس با۲ سال تجربه یا دیپلم و ۱۰ سال تجربه در کارگزینی و امور اداری
۲ـ استاد کار برق با۸ سال سابقه آشنا به نقشه خوانی در سطح دیپلم فنی جهت نگهداری و تعمیر و نصب تابلو های کنترل برق .
۳ـ تکنیسین برق با سه سال تجربه آشنا به نقشه خوانی و تعمیرات .
۴ـ استادکار و مکانیك آشنا به تعمیرات ماشین‌آلات با ۸ سال سابقه در سطح دیپلم‌فنی.
۵ـ تکنیسین مکانیك‌جهت نگهداری‌وتعمیرات ونصب دیك بخار و لوله کشی کارخانه
۶ـ موتورچی با سه سال سابقه برای‌تعمیرات و نگهداری دیزل ژنراتور .
۷ـ نگهبان وخدمتگزار
واجدین شرایط می‌توانند به نشانی خیابان سپهبد زاهدی شماره ۷۰ امور کارمندان‌مراجعه نمایند .

بزرگترین کارخانه ریخته‌گری چینی در خاورمیانه
استخدام میکند
۱ـ معاون مالی : دارای لیسانس حسابداری بازرگانی و صنعتی ـ تضمین و معرفی‌نامه ـ دارای حداقل ۵ سال سابقه خدمت ـ آشنا بزبان‌آلمانی و انگلیسی محل کار رشت ـ زن ویامرد.
۲ـ معاون اداری : دارای تحصیلات رشته مدیریت ـ یا جامعه شناسی یا حقوق ـ حداقل ۵ سال سابقه کار ـ تضمین و معرفی نامه کامل ـ آشنا بزبان آلمانی .
۳ـ تکنیسین شیمی: ۳ نفر تکنیسین شیمی زن برای لابراتوار ـ محل کار رشت.
۴ـ فنی : جوشکار ۵ نفر مکانیک برق ۴ نفر مکانیک تاسیسات ۱۰ نفر بنا ۱۰ نفر آشنا بزبان آلمانی مقدم میباشند. محل کار رشت.
۵ـ منشی فارسی: دیپلمه منشی‌گری با تسلط کامل بتایپ فارسی آشنا به زبان انگلیسی ـ محل‌کار دفتر تهران
۶ـ کارآموز : برای سرپرست وکارگر فنی قسمتها بین ۱۸الی ۲۲ ساله زن یا مرد ـ محل کاردر رشت .
۷ـ حسابدار : دارای لیسانس حسابداری صنعتی‌دارای دو سال سابقه کار ـ محل کار درتهران ـ زن
IR Porzellan
دفترتهران : خیابان کریمخان زند شماره ۱۳۲
کارخانه : رشت ـ اول جاده لاکان
کارخانه چینی سازی ایرپرسلان

راننده جراثقال سنگین مکانیك درجه یک
یك شرکت ساختمانی برای کارگاه خود در تهران بیك راننده جراثقال سنگین با سابقه و مکانیك درجه یك ماشین‌آلات ساختمانی نیازمند است .طالبین به تلفنهای ۸۹۰۸۱۶ و ۸۹۲۹۶۵ ویا با تلفن ۹۵۵۳۳۵ آقای مهندس علیزاده‌تماس حاصل نمائید .

نیازمندیهای اطلاعات

برای دادن آگهی تلفنی باشماره‌های ذیل تماس حاصل فرمائید

تلفنهای: ۳۱۱۲۲۵-۳۱۱۲۲۴

استخدام کارگر

دوشیزه یابانو

چند نفر دوشیزه یا بانوبرای کارتمام وقت در کارخانه داروسازی با داشتن سواد خواندن و نوشتن استخدام میشوند

افراد مزبور از سرویس رفت و آمدرایگان از نقاط مختلف شهر و همچنین سلف سرویس بابهای نازل استفاده کرده در صورت ابراز شایستگی‌وفعالیت‌با حقوق ومزایای‌بیشتری به کار ادامه خواهند داد

داوطلبان از ساعت ۹ صبح‌تا ۱و ٤تا۷بعد ازظهر به آدرس دفتر مرکزی‌دوپارخیابان‌ویلای شمالی‌جنب‌کلیسای ارامنه ساختمان شماره ۳٤٥ طبقه چهارم مراجعه نمایند

شرکت حمل‌ونقل ایران‌سرعت

به‌یك نفرماشین نویس فارسی و لاتین با تسلط کامل نیازمنداست

داوطلبین میتوانند به‌نشانی خیابان‌آیزنهاور روبروی دانشکده دامپزشکی پلاك ۱۲۰ طبقه‌سوم مراجعه فرمایند .

آگهی استخدام

یک‌شرکت بزرگ‌تولیدی

افراد واجد شرایط زیر را با مزایای بسیار عالی و حقوق‌مکفی‌دعوت‌بهمکاری‌مینماید .

۱ـ یك نفر دیپلمه خانم یاآقاکمی وارد به امور حسابداری

۲ـ چند نفر کارگر ساده‌مرد و زن

افرادیکه‌واجدشرایط‌فوق‌باشند میتوانند به آدرس جاده مخصوص کرج کیلومتر ۱٦ بعد از بستنی ـ سازی کیم کارخانه مدار مراجعه نمایند .

استخدام باحقوق‌ومزایای‌جالب

توجه

درمحیطی‌مناسب‌وقابل‌پیشرفت

کارخانجات پارس‌الکتریك(شرکت سهامی عام) تعدادی کارمندواجدشرایطزیر را بهمکاری دعوت می نماید .

۱ـ آنالیست‌ارشدکدگزاری موادتولیدی

لیسانس ریاضی ، علوم یافیزیك‌با سه سال سابقه کار درتدارکات کدگزاری یا استاندارد نمودن کالا،آشنا بزبان انگلیسی یا آلمانی

۲ـ مأمورخرید

دیپلم یا فوق دیپلم ابزار سازی‌یا تراشکاری با دو سال سابقه کار در امور خرید.

۳ـ حسابدار

دیپلم با حداقل دو سال سابقه کاردر حسابداری

۴ـ بازاریاب

دیپلم با سابقه کار ویزیتوری از٦ماه تا یکسال .

شرایط عمومی :
دارابودن برگ‌خاتمه خدمت یامعافیت‌دائم.
از کلیه داوطلبان دعوت میشود همه‌روزه‌بین ساعات ۸ الی۱۲ صبح و ۲ الی ٤بعدازظهر (پنجشنبه‌ها فقط ۸ الی ۱۲ صبح) به‌کارگزینی شرکت واقع درخیابان آیزنهاور ، ایستگاه شاوب‌لورنس شماره ٥٦۳ مراجعه‌فرمائید .

استخدام مهندس وتکنیسین تاسیساتی و حسابدار

شرکت باروک

به ٦ نفر افرادزیر نیازمنداست

۱ـ مهندس تاسیساتی باحقوق‌مکفی‌ومزایا دونفر .

۲ـ تکنسین تاسیساتی باسابقه حداقل ۲ سال کار دونفر.

۳ـ دوشیزه یابانوی حسابدار باتجربه‌حداقل ۲سال کار دونفر

طالبین بدفتر مرکزی شرکت واقع درانتهای فرح شمالی بالاتر از پالیزی ساختمان شماره۱٥ طبقه دوم مراجعه نمایند

تلفن ۲۳٥٤۰٦ و۲۳۸٦٦۱

استخدام تلفنچی

برای یك شرکت ایرانی و فرانسوی به یك دوشیزه و یا بانوی تلفنچی باسابقه احتیاج است لطفا با تلفن ٦۲٥۳۷۰ تماس بگیرند .

گروه صنایع ساختمانی

تعدادی دیپلمه ریاضی وبازرگانی را پس از طی یکدوره کوتاه‌مدت حسابداری‌جهت‌تصدی امور مالی کارگاههای ساختمانی در تهران و شهرستانها باحقوق ومزایای مکفی استخدام می‌نماید .

شرایط : دارابودن برك پایان خدمت یامعافیت دائم حداکثر سن ۳٥ سال وارائه تضمین معتبر واجدین شرایط فوق‌به‌اداره استخدامی گروه‌واقع درخیابان سپهبد زاهدی نرسیده به‌کریمخان‌زند شماره ۲۸٥ـ مراجعه نمایند .

یك شرکت‌معتبرایرانی‌وفرانسوی بچندنفر فروشنده مرداحتیاج دارد افرادیکه به‌یکی‌اززبانهای‌انگلیسی یافرانسه آشنائی‌داشته باشند ارجحیت دارند .

واجدین شرایط همراه یك‌قطعه‌عکس وسوابق خود باصندوق پستی ۲٦۱٦ تماس بگیرند .

استخدام

شرکت صنایع الکتریکی‌البرز

جهت‌کارخانه خود واقع در تهران جاده‌آرامگاه جنب مسجد نور ملکان افراد زیر را به همکاری دعوت مینماید .

۱ـ منشی مسلط به‌تایپ‌لاتین‌باآشنائی‌کامل به زبان فرانسه(ساعت کار۸صبح تا۲ بعدازظهر)

۲ـ ماشین‌نویس فارسی با سابقه‌کار .

۳ـ فوق‌دیپلم یا دیپلم فنی (برق یاالکترونیك)

٤ـ کارمند امور اداری و تدارکات باتحصیلات دیپلم وسابقه کار .

٥ـ کارگر ساده زن و مرد با سواد خواندن و نوشتن .

٦ـ مکانیك ماشین‌آلات صنعتی باسابقه کار .

وسیله ایاب‌وذهاب‌ازطرف کارخانه‌دایراست، از داوطلبین تقاضا میشود با در دست داشتن اصل مدارك وشناسنامه ویك‌قطعه عکس بین ساعات ٦صبح تا ۲ بعدازظهر بکارگزینی کارخانه مراجعه نمایند تلفن ٥٥۱۲٦٤ و ٥٥۱۲٤٥

یکنفر دیپلمه ریاضی که‌علاقمند به حسابداری باشد و خدمت نظام را انجام داده و یا معاف باشدبرای قبل از ظهر ها تا ساعت ٥ر۲ بعداز ظهرمورد احتیاج‌است. داوطلبان مشخصات کامل خود را بشرح‌زیر به شماره راهنمای ٤۲٦ روزنامه اطلاعات مرقوم دارند .

نام و نام فامیل ـ سن ـ معرف ـ سوابق خدمت اگر داشته باشم و آدرس کامل با ذکر یك شماره‌تلفن جهت مراجعه به آنها

شرکت کارخانه‌های صنعتی

آزمایش

سازمان‌فروش

۱ـ دونفر لیسانسیه حسابداری باحداقل یك سال سابقه کار

۲ـ ۳نفر کارمند حسابداری باحداقل ۲سال سابقه کار استخدام میکند .

داوطلبین به خیابان تهران نو ایستگاه دفتر شماره ۱۰۱٥ سازمان فروش کارخانه های صنعتی آزمایش مراجعه نمایند .

یك شرکت ساختمانی جهت خدمت در تهران بتعدادی کارمند بشرح زیر نیازمنددست:

۱ـ مهندس آرشیتکت

از ۳تا ٥ سال سابقه کار ۳ نفر .

۲ـ راننده پایه دوم همگانی

با۳ سال سابقه کار با ضمانت معتبر ۲نفر .

۳ـ آبدارچی

باحداقل ۲ سال سابقه کار با ضمانت معتبر یک نفر .

٤ـ آشپز یکنفر

افراد واجد شرایط میتوانند همه روزه از ساعت ۸ صبح الی۱۷ با تلفن های ٦٥۸۱٤۷ و ٦٥۲٤۸۲ تماس حاصل فرمایند .

آگهی استخدام

شخصی با داشتن گواهینامه‌رانندگی و گواهینامه موتورسیکلت استخدام میشود .

HOECHST

آدرس امیرآباد مقابل پارك فرح تلفن ۲۰ـ ۹۳۹۰۰۱ شرکت‌سهامی خاص ایران هوخست

AN IRANIAN - FRENCH PIPE-LINE CONSTRUCTION CO.

requires a deputy site manager for its Shahrud-Mashad pipeline project. Candidates should have at least 5 years experience in pipeline construction and a sound knowledge of English. Priority will be given to candidates who also speak French. Good salary offered.
Address: Takhte Jamshid Ave. Iranian's Bank Bldg - 9th floor
Tel: 898611 to 15.

تهران فارما

استخدام انباردار وویزیتور برای

شهرستان اراك

تهران فارما بچندنفر ویزیتور داروئی وآرایشی دیپلمه فعال ویکنفر انباردار باتجربه جهت مرکز پخش خود در شهرستان اراك نیازمند است داشتن برك خاتمه خدمت سربازی ، سکونت در محل‌و داشتن‌تضمین معتبر(برای انباردارتضمین ملکی) از شرایط اصلی استخدام است.متقاضیان می توانند روز های یکشنبه و دوشنبه ۲۲و۲۳ فروردین ماه جاری‌به داروخانه‌نگین‌واقع‌درخیابان فرحناز اراك به آقای میثاقی و در تهران به‌دایره کارگزینی شرکت واقع‌در تخت جمشید غربی چهارراه سهیل شماره ۱۲۸ مراجعه نمایند .

آگهی استخدام

جمعیت شیرو خورشید سرخ استان‌تهران برای بیمارستان های تابعه ، عده‌ای پرستار لیسانسیه و بهیار دیپلمه فارغ‌التحصیل مدرسه عالی بهیاری استخدام می‌کند .

داوطلبان می‌توانند همه‌روزه در ساعت‌اداری صبحها از ۸تا ۱٤ وبعداز ظهر ها از ٥تا ۸بمحل جمعیت واقع در بهجت‌آباد ، ساختمان ۱٤۳ تلفن ۸۹۸۹۲۲ مراجعه نمایند .

استخدام

شرکت شیمیکو برای تکمیل کادر فنی و اداری خوددررشت‌افرادمشروحه‌زیر را با مزایای جالب بهمکاری دعوت میکند

۱ـ مکانیک‌ماشین آلات‌صنعتی

آشنابزبان‌انگلیسی

۲ـ تکنیسین برق

۳ـ دیپلمه آشنابامورانبارداری

متقاضیان همه روزه درساعات اداری بخیابان آریامهر مقابل ساختمان مرکزی‌حزب رستاخیزملت ایران شماره ۹۲ مراجعه فرمایند .

استخدام

کارخانجات‌پارس‌الکتریك (شرکت سهامی عام) افراد زیر را با حقوق‌و مزایای مکفی برای کار در تهران بهمکاری دعوت مینماید :

۱ـ تعمیر کارمکانیک ماشین آلات‌صنعتی

با تحصیلات سوم متوسطه و حداقل پنج سال سابقه کار

۲ـ تعمیر کاربرق ماشین آلات‌صنعتی

با تحصیلات سوم متوسطه و حداقل سه سال سابقه کار

۳ـ نجاروماشینکار نجاری

با تحصیلات ششم ابتدائی و حداقل سه سال سابقه کار

۴ـ رنگ کاروپلیش کاررنگ‌پلی‌استر

با تحصیلات ششم ابتدائی و حداقل سه سال سابقه کار

۵ـ کارگردستگاههای تزریقی‌پلاستیک (درجه۱ـ۲ـ۳)

باحداقل دوسال‌سابقه‌کار و تحصیلات‌ششم‌ابتدائی

٦ـ چاپکاروپرسکار درجه‌سه

با تحصیلات ششم ابتدائی و حداقل دو سال سابقه کار

۷ـ تعمیر کارمبتدی لوازم‌خانگی

با تحصیلات سیکل فنی‌یاعادی‌و آشنائی بکار های‌فنی

۸ـ کمک‌نجار

با تحصیلات دوم پیکار و آشنابکار های نجاری

۹ـ کارگرساده‌مرد

با تحصیلات دوم پیکار .

داوطلبانیکه دارای کارت پایان خدمت‌یامعافیت از خدمت نظام‌وظیفه میباشند بکارگزینی‌شرکت واقع در خیابان آیزنهاور ایستگاه شاوب‌لورنس شماره ٥٦۳ مراجعه نمایند .

نیازمندیهای اطلاعات تلفنی آگهی می‌پذیرد

۳۱۱۲۲۴-۳۱۱۲۲۵-۳۱۱۲۲۷
۳۱۱۲۲۹-۳۱۱۲۳۰-۳۱۲۴۱۳

بازاریاب

یکنفر جوان فعال با مدرک تحصیلی دیپلم‌و یا بالاتر آشنا بزبان انگلیسی برای بازاریابی محصولات یك کارخانه صنعتی مورد نیاز است. واجدین شرایط باتلفن: ۹۵۳۳۳۶ تماس بگیرند.

شرکت سهامی نوسازی‌وعمران تهران استخدام میکند

کارمند حسابداری «معین نویس» با سه سال سابقه کار .

داوطلبین همه روزه بجز ه‌شنبه ها و جمعه‌ها از ساعت ۹ صبح تا ه‌بعداز ظهر بدفتر شرکت سهامی نوسازی و عمران تهران واقع درخیابان تخت جمشید خیابان ملك‌الشعرای بهار شماره ۱۵ مراجعه‌نمایند. ۱ـ۶

آگهی استخدام

جمعیت شیرو خورشید سرخ استان‌تهران برای خدمت در مرکز انتقال خون افراد مشروحه زیر را با مصاحبه استخدام میکند .

۱ـ پزشك متخصص بیماریهای خون۱نفر
۲ـ پزشك عمومی ۲ نفر
۳ـدکتر متخصص علوم آزمایشگاهی ۱نفر

داوطلبان می توانند همه روزه در ساعات اداری صبحها از ۸تا ۱۴ وبعداز ظهر ها از ه‌تا۸ بمحل جمعیت واقع‌در بهجت‌آباد ساختمان ۱۴۳ تلفن ۸۹۸۹۲۲ مراجعه نمایند .

منشی

بیك‌نفر منشی مسلط بماشین‌ـنویسی فارسی باآشنائی به زبان انگلیسی که دارای حداقل دو سال سابقه کار باشد جهت استخدام‌در اداره مرکزی یك شرکت بزرك تولیدی نیازمند است

داوطلبین میتوانند به‌آقای‌بهزادی تلفن‌شماره ۶۴۲۷۵۲ یا به طبقه چهارم ساختمان احسانی شماره ۱۰۰ ، خیابان حافظ بالاتر از چهار راه یوسف‌آباد بین ساعت ۹الی ۴ بعدازظهر هرروز بجز روزهای پنجشنبه و جمعه مراجعه نمایند .

کارمند اداری

گروه صنعتی خاور به تعدادی کارمند اداری باشرایط زیر نیازمند است :

۱ـ آشنائی کامل بزبان آلمانی .
۲ـ حداکثر سن ۳۰ سال .
۳ـ داشتن برگ خاتمه خدمت یا معافیت دائم .

متقاضیان میتوانند همه‌روزه در وقت اداری به‌اداره پرسنلی واقع در بلوارالیزابت نبش‌کوچه‌سوم‌ـ ساختمان گروه صنعتی خاور مراجعه نمایند.

شرکت ایران گراند

به تعدادی کارگر ساده و چند نفر تراشکار و جوشکار نیازمند است. داوطلبان میتوانند یابه دفتر شرکت واقع در خیابان تخت جمشیدمقابل سینما تخت‌جمشید و یا به تلفن های۶۶۱۲۹۰ـ ۶۴۲۳۱۳ مخصوص دفتر شرکت و یـابه تلفن ۹۵۱۸۵۴ مستقیما با کارخانه تماس بگیرند.

شرکت حمل‌ونقل ایران‌سرعت

افرادزیررادعوت بهمکاری‌مینماید

۱ـ مهندس مکانیك آشنا بزبان انگلیسی و حداقل یك‌سال سابقه کار .
۲ـ دیپلمه با حداقل دوسال سابقه کاردرامور سرپرستی

از داوطلبان تقاضا میشود با تلفن شماره۹۲۹۲۱۹ یا۹۲۹۰۶۴تماس حاصل فرمایند .

رئیس‌انبار

شرکت مریخ (سهامی خاص) جهت بعهده گرفتن مسئولیت انبار لوازم یدکی بیك نفر باشخصات زیر نیازمند است :

۱ـ حداقل دو سال سابقه کار انبارداری لوازمیدکی.
۲ـ آشنائی بلوازم یدکی مرسدس‌بنز .
۳ـ حداکثر سن ۴۰ سال
۴ـ داشتن برگ پایان خدمت یا معافیت دائم .

متقاضیان میتوانند همه‌روزه در وقت اداری به‌اداره پرسنلی واقع در بلوار الیزابت نبش کوچه سوم شرکت مریخ (سهامی خاص) مراجعه نمایند.

شرکت سهامی کوش

وابسته به گروه تولیدی کفش وین

افراد زیر راباحقوق ومزایای‌مکفی و برخورداری از بیمه درمانـی و بازنشستگی‌ازطریق مصاحبه‌برای کاردرتهران وشهرستان‌استخدام مینماید .

۱ـ دیپلمه جهت تکمیل کادر اداری و مالی .
۲ـ سوم متوسطه یا بالاتر جهت تکمیل کادر فروشندگی .
۳ـ ششم ابتدائی یا بالاتر جهت تکمیل کادر کمك فروشندگی .

داوطلبانی که دارای کارت پایان خدمت یا معافیت از خدمت نظام‌وظیفه باشند میتوانند همه‌روزه باستثنای روزهای تعطیل بدفتر مرکزی شرکت واقع در جـاده مخصوص کرج کیلومتر ۱۸ کارخانه کفش وین اطاق شماره ۲۴ مراجعه نمایند.

برای خدمت در شهرستان فقط برای فروشندگی‌و کمك فروشندگی افراد واجد شرایط محلی پذیرفتـه خواهند شد.

آگهی استخدام

شرکت سهامی خاص‌متا اشخاص زیر را به همکاری دعوت مینماید

۱ـ بایگان آقا یا خانم باسابقه کار
۲ـ دوشیزه یا بانو ماشین نویس حداقل‌بادو سال سابقه کار
۳ـ دوشیزه یاباوتلفنچی
۴ـ دوشیزه یا بانو حسابدار با سابقه کار

داوطلبین برای مصاحبه همه‌روزه بجز ایـام تعطیل به خیابان نادرشاه ـ خیابان پنجم‌شماره ۲۳ تلفن‌ـ ۸۳۸۲۲۶ و ۸۲۱۶۳۸ مراجعه نمایند.

آگهی استخدام

شرکت سهامی (سایپا) خاص

افراد مشروحه زیررا باحقوق‌مکفی ومزایای‌فوق‌العاده‌استخدام‌مینماید

۱ـ آقای دیپلمه جهت زمان‌سنجی با سابقـه کار.
۲ـ کارمند کارگزینی با سابقه کار در کارخانجـات و آشنا بطرح طبقه‌بندی مشاغـل حداکثر سن ۳۰ سال .
۳ـ مکانیك تعمیر ماشین آلات صنعتـی
۴ـ کارگر آهنگر .
۵ـ کارگر سراج .
۶ـ کارگر چرخکار .
۷ـ کارگر جوشکار کاربیت .
۸ـ کارگر صافکار .
۹ـ کارگر نقطه جوشکار .
۱۰ـ کارگر پرسکار .
۱۱ـ کارگر ساده .

شرایط استخدام

دارا بودن برگ خاتمه خدمت و یا معـافیت دائم . تحصیـلات بـرای کارگران حـد اقـل خواندن و نوشتن .

واجدین شرایط میتوانند همه‌روزه ازساعت ۸ صبح الی ۱۵ بکارگزینی کارخانه‌سیتروئن واقع در جاده مخصوص کرج کیلومتر ۲۲مراجعه نمایند .

آگهی استخدام فروشنده

شرکت پخش شه‌باف (سهامی خاص)

وابسته بگروه صنعتی برك جهت فروشگاههای خود درتهران بتعدادی فروشنده فعال‌نیاز دارد.

از داوطلبین خواهشمند است بین ساعـات ۸ الی ۵ بعدازظهر با تلفنهای ۴ـ۸۹۰۲۰۲تماس حاصل نمایند .

آدامس خروس نشان کارگر ساده برای شیفت شب از ۸ بعد از ظهر الی ۶ صبح استخدام مینماید .

آدرس ـ آیز نهاور چهارراه خوش
تلفن ۹۵۹۴۹۲ و ۹۵۴۷۱۱

BILINGUAL SECRETARY

WITH EXCELLENT ENGLISH/ FARSI TYPING.
PLEASE CONTACT
TEL: 829046, MR. MOSESSIAN
FOR INTERVIEW.

آگهی استخدام

شرکت سهامی خاص‌متا اشخاص زیر را به همکاری دعوت مینماید

۱ـ بایگان آقا یا خانم باسابقه کار
۲ـ دوشیزه یا بانو ماشین نویس حداقل‌بادو سال سابقه کار
۳ـ دوشیزه یاباوتلفنچی
۴ـ دوشیزه یا بانو حسابدار با سابقه کار

داوطلبین برای مصاحبه همه‌روزه بجز ایـام تعطیل به خیابان نادرشاه ـ خیابان پنجم‌شماره ۲۳ تلفن‌ـ ۸۳۸۲۲۶ و ۸۲۱۶۳۸ مراجعه نمایند.

قابل توجه دوشیزگان جویای کار

کارخانجات پارس الکتریک عده زیادی دوشیزه را که‌حداقل دارای مدرک تحصیلی ششم ابتدائی باشند باحقوق و مزایای خوب جهت مونتاژ رادیو و تلویزیون استخدام مینماید.

داوطلبان به خیابان آیزنهاور ایستگاه شاوبلورنس شماره ۵۶۳ مراجعه نمایند.

ازجویندگان کار فارغ‌التحصیل در رشته‌های زیر دعوت میشود

جهت راهنمائی شغلی در یکی از ساعات‌اداری به اداره اشتغال فارغ‌التحصیلان واقع در خیابان ویلا چهار راه ناصر ساختمان امور اتباع‌بیگانه طبقه چهارم مراجعه نمایند.

۱ـ مهندس الکترونیك
۲ـمهندس مخابرات
۳ـمهندس نصب ماشین‌آلات‌با (۱۰ـ۶ سال سابقه کار ومسلط بزبان انگلیسی)
۳ـ مهندس بویلر « « « « « «
۵ـ مهندس فاضلاب « « « « « «
۶ـ مهندس تصفیه آب « « « « « «
۷ـ مهندس برق « « « « « «
۸ـمهندس‌راموساختمان « « « « « «
۹ـ ماشین‌نویس فارسی‌ولاتین مسلط‌بزبان انگلیسی ماالف ۱۱۳۹ ۱ـ۳

اداره اشتغال فارغ‌التحصیلان

مسئول حفاظت وانتظامات

گروه صنعتی خاور (شرکت سهامی عام) ـ نیاز به همکاری فردی دارد که‌مسئولیت حفاظت کلی (اعم از صنعتی و عمومی)وانتظامات‌کارخانه اتومبیل سازی را به عهده بگیرد.

شرایط :

۱ـ داشتن سابقه کار با تجربه مفید در کارخانجات صنعتی یا کارگاهها یا دستگاههای که مسایل مشابه داشته‌اند .
۲ـ دارا بودن اطلاعات فنی بخصوص در امر حفاظت و یا موتوری .
۳ـ سن از ۳۰ تا۴۵ سال .

افراد واجد شرایط می توانند همه روزه بـه دایره پرسنلی واقع دربلوار الیزابت نبش کوچه سوم ساختمان گروه صنعتی خاور مراجعـه نمایند.

انبارهای عمومی ایران

افراد زیر را باحقوق و مزایای مکفی‌استخدام مینماید .

۱ـ مهندس ساختمان با سابقه موثر
۲ـ دیپلم فنی مکانیك با تجربه موثر .
۳ـ انباردار قطعات یدکی با داشتن اطلاعات فنی و آشنائی بزبان انگلیسی .
۴ـ مکانیك دیزل تعداد زیاد باسواد ابتدائی و تجربه‌کافی.
۵ـ کمك مکانیك تعداد زیاد باسواد ابتدائی و تجربه کافی .
۶ـ نگهبان تعداد زیاد با سواد ابتدائی‌وپایان نامه خدمت نظام .
۷ـ کارگر ساده تعداد زیاد با برك معافی یا پایان‌نامه خدمت نظام

داوطلبان جهت مصاحبه همه‌روزه از ساعت۸ صبح تا ه‌بعدازظهر به‌کارگزینی شرکت واقع در کیلومتر ۱۳ جاده قدیم کرج مراجعه‌فرمایند.

به‌تعدادی نگهبان باسواد وورزیده نیازمندیم .

تلفن ۹۵۹۴۹۲ و ۹۵۴۷۱۱

استخدام میشود

کارمند ارشد کارگزینی و نیز کارمند عادی‌کارگزینی جهت خدمت در سد لار واقع در یکصد کیلومتری تهران احتیاج است . ضمنا دانستن زبان انگلیسی ضروری است . داوطلبین واجد شرایط میتوانند به آدرس‌تهران بلوار الیزابت خیابان هما کوی هفتم پلاك ۹۳ قسمت کارگزینی شرکت ایمپرجیلوتسا مراجعه نمایند . تلفن ۴ـ ۶۵۹۰۹۳

استخدام

یک شرکت داروئی احتیاج بیک نفر حسابدارورزیده با مشخصات زیر دارد :

۱ـ حداقل ۲ سال سابقه کار .
۲ـ دارای برگ خاتمه خدمت یا معافی دائم .
۳ـ آشنا به زبان انگلیسی .
۴ـ سن حدود ۳۰ سال .

از متقاضیان تقاضا میشود بین ساعت ۱۰ صبح تا ۱ بعدازظهر به محل کارگزینی شرکت واقع در خیابـان شاه عباس کبیر شماره ۱۰۴ طبقه سوم شمالی مراجعه فرمایند.

آدامس خروس نشان مکانیك ماشین‌آلات بسته بندی استخدام مینماید .

آدرس ـ آیز نهاور چهارراه خوش
تلفن ۹۵۹۴۹۲ و ۹۵۴۷۱۱

نیروی دریائی شاهنشاهی

آگهی استخدام

نیروی دریائی شاهنشاهی تعدادی غیرنظامی لیسانس زبان و مترجم زبان انگلیسی را بـا حقوق و مزایای مکفی جهت خدمت در پاسگـاه دریائی بندرپهلوی استخدام مینماید .

داوطلبین میتوانند برای کسب اطلاعات‌بیشتر وثبت‌نام بمدیریت‌استخدام‌خیابان سپهبدزاهدی جنب‌مسجد الرحمن مراجعـه نمایند .

استخدام

یکنفر سکرتر آشنا بزبان انگلیسی بامدرك تحصیلی دیپلم ببالا ویکنفر ماشین نویس لاتین آشنا بکار بایگانی و انگلیسی با مدرك دیپلم استخدام میشود .

واجدین شرایط باتلفن های ۶۸۷۲۷۰ و ۵ـ۶۸۰۵۸۳ تماس بگیرند .

آگهی استخدام

گارد شاهنشاهی با توجه به آئین نامه استخدام کارمندان غیر نظامی‌در ارتش شاهنشاهی و آئین نامـه افزارمندان تعدادی غیر نظامی جهت خدمت در شاه مزرعه گرگان بشرح زیر استخدام می نماید.

الف ـ نویسنده و ماشین نویس دارای مدرك تحصیلی دیپلم کامـل متوسطه وگواهینامه دوره تخصصی

ب ـ منشی وبایگان دارای مدرك تحصیلی — دیپلمکامل متوسطه وگواهینامه‌دوره تخصصی دارای مدرك تحصیلی
پ ـ متصدی صدور آگهی پیش‌بینی پرسنل — دیپلمکامل متوسطه وگواهینامه‌دوره تخصصی
ت ـ بایگان وماشین‌نویس — دیپلمکامل متوسطه وگواهینامه‌دوره تخصصی
ث ـ متصدی تهیه آمادها — دیپلمکامل متوسطه وگواهینامه‌دوره تخصصی
ج ـ حسابدار — دیپلمکامل متوسطه وگواهینامه‌دوره تخصصی
چ ـ صندوقداروه‌متصدی‌نگهداری اعتبارات — دیپلمکامل متوسطه وگواهینامه‌دوره تخصصی
ح ـ متصدی تطبیق اسناد و تقسیم سودویژه شاه‌مزرعه — دیپلمکامل متوسطه وگواهینامه‌دوره تخصصی
خ ـ کمك‌حسابدار — دیپلمکامل متوسطه وگواهینامه‌دوره تخصصی
د ـ نویسنده وبایگان — دیپلمکامل متوسطه وگواهینامه‌دوره تخصصی
ذ ـ متصدی تدارکات پرسنل نظامی — دیپلمکامل متوسطه وگواهینامه‌دوره تخصصی
ر ـ مدیریت مالی وجمع‌داری — دیپلمکامل متوسطه وگواهینامه‌دوره تخصصی
ز ـ معاون مدیریت مالی وجمع‌داری — دیپلمکامل متوسطه وگواهینامه‌دوره تخصصی
ژ ـ کمك‌نقشه‌بردارداراي‌مدرك تحصیلی‌دیپلم هنرستان
ه ـ متصدی‌آماده‌خدمات‌دارای‌مدرك‌تحصیلی دیپلم هنرستان
و ـ انباردار عمومی دارای گواهینامه دوره‌ابتدائی یامعادل آن وچهارسال سابقه‌کار در
غ ـ راننده خودرو سنگین دارای گواهینامه دوره ابتدائی یامعادل آن و ۶ سال سابقه کار دررشته مربوطه .
غ ـ سرآشپز دارای گواهینامه دوره ابتدائی یامعادل آن و ۶ سال‌سابقه‌کاردررشته مربوطه.
ک ـ مسئول توزیع نامه های پستی دارای‌گواهینامه سوم متوسطه و سابقه کار قابل‌قبول.
گ ـ راننده تراکتور دارای گواهینامه دوره‌ابتدائی یامعادل آن و گواهینامـه رانندگی تراکتور .
ل ـ متخصص تعمیرات موتورهای بنزینی دارای گواهینامه دوره ابتدائی یا معادل آن و۶ سال سابقه کار دررشته مربوطه .
ن ـ متخصص تعمیرات موتورهای گازوئیلی‌دارای گواهینامه دوره ابتدائی یا معادل آن و ۶سال سابقه کار دررشته مربوطه .
م ـ متخصص تعمیرات‌ادوات‌کشاورزی دارای‌گواهینامه دوره ابتدائی یامعادل آن و ۶سال ۶ سال سابقه کار دررشته مربوطه .
ی ـ متخصص تعمیرات موتورهای کارخانجات‌سنگین دارای گواهینامه‌دوره‌ابتدائی‌یامعادل‌آن‌و سابقه کار دررشته مربوطه .
ظ ـ متخصص‌تعمیرات‌ماشین‌آلات‌کشاورزی‌دارای گواهینامه دوره ابتدائی یامعادل‌آن‌و۶سال سابقه کار دررشته مربوطه .
ظ ـ بهیار دارای گواهینامه بهیاری

داوطلبین میتوانند جهت ثبت‌نام‌و کسب اطلاعات بیشتر با دردست داشتن عین شناسنامه عکسداروبرك‌خاتمه خدمت ، گواهینامه تحصیلی و گواهینامه طی دوره تخصصی ودوقطعه‌عکس پرسنلی ۴×۶ همه‌روزه باستثنای روز های پنجشنبه وجمعه و تعطیلات رسمی از ساعت ۹ الی۱۴ بشعبه استخدام آجودانی گ.ش در پادگان لویزان مراجعه نمایند.

م‌الف ۱۱۵۲

گارد شاهنشاهی

کلاژ

شاهکار صنایع آلمان
نصب درکمترین مدّت
آب گرم دائم

برای کسب اطلاع بیشتر از نمایشگاه ما دیدن فرمائید

نماینده پخش : زرین الکتریك تهران خیابان شاه
ساختمان کاوه تلفن : ۶۴۴۳۳۵

نماینده معتبر از مراکز استان ها پذیرفته میشود

در نقاط خوش آب و هوای کرج

همه صاحب‌خانه شوید

مشاورین مبتکر باکمترین بودجه خانه‌ایده‌آل شما را در اسرع وقت بطور نقد و اقساط ۱۵ ساله در اختیار شما میگذارند . سازمان املاك

تماشا

میدان کرج کد ۰۲۲۲۱ تلفن ۳۳۸۸

نیازمندیهای اطلاعات

برای دادن آگهی تلفنی باشماره‌های ذیل تماس حاصل فرمائید

تلفنهای: ۳۱۱۲۲۷-۳۱۲۴۱۳

فروش دست دوم

فروش وسایل خانگی مستعمل از قبیل کولر گازی آبسرد کن ـ آبگرمکن نفتی ـ گازی ـ لباس شوئی اجاق گاز بقیمت خیلی ارزان آماده فروش می‌باشد.
خیابان آیزنهاور ـ خیابان جیحون جنب کارخانه پپسی کولا انبار شرکت سهامی فیروز ـ آقای احمدی

فروش اتومبیل

بنز
مرسدس بنز دویست مدل ۷۳ بدون واسطه بفروش میرسد ۶۴۲۱۴۲

بنز کمپرسی ۱۰ تن مدل ۷۰ قیمت ۲۳۰ هزار تومان تلفن ۷۵۶۰۳۳

بنز ۲۵۰ مدل ۷۱ بدون واسطه بفروش میرسد رنگ شیری تلفن ۲۷۱۰۸۵
آ ـ ۱۳۳۰

بنز کمپرسی ۱۰ تن مدل ۷۰ قیمت ۲۳۰ هزار تومان تلفن ـ ۷۵۶۰۳۳ تورج
۱ـ۲ آ ـ ۱۳۳۲

اپل مدل ۶۵ رکورد از هر لحاظ سالم و خیلی تمیز تودوزی و لاستیک نو، موتور گیربکس تازه تعمیر رنک یشمی با رادیو بلاپونکت مقطوع ۲۷۵۰۰ تومان تلفن ۷۵۲۹۸۰

فروش اتومبیل
انجمن ایران وآمریکا دودستگاه اتومبیل زیر را ازطریق مزایده بفروش میرساند فورد آمریکائی مدل (ال‌تی‌دی) سال ۱۹۶۹ مجهز به رادیو. شورت استیشن واگن مدل ۱۹۷۲ علاقمندان تا آخروقت اداری چهارشنبه ۲۵ فروردین برای بازدید اتومبیلها به پارکینگ انجمن در خیابان وزراء مراجعه کرده و سپس پیشنهادات خود را تا روزشنبه ۲۸ فروردین درپاکت دربسته بعنوان مدیرامور مالی تسلیم انجمن ایران وآمریکا نمایند.
آ ـ ۱۲۳۲

آستین
اتومبیل سلطنتی استین ۳لیتر ۶سیلندر مدل آخر ۶۹ کارکرد ۳۵ هزار کیلومتر در وضع فوق‌العاده عالی با ۱۰ حلقه لاستیک ورادیوپخش استریو ۴۰ هزار تومان‌فروشی‌تلفن ۸۵۲۳۳۲
آ ـ ۱۳۱۸

پژو
پژو ۷۴ آلبالوئی تمیز برای فروش تلفن ۶۶۱۱۴۱
۱ـ۳ آ ـ ۱۳۳۱

کامارو Z28 مدل ۷۴ با تجهیزات کامل پنج دنده ۸۲ هزار تومان تلفن ۶۲۵۷۵۸
۸تا۱ و ۴الی۷ بعدازظهر.
۱ـ۳ آ ـ ۱۰۵۳

شورولت
شورولت ایمپالای ۸سیلندر فول اتوماتیک فروشی
تلفن ۶۲۸۶۰۷

آریا رنگ طلائی باترمز دوبل مدل ۴۸ بسیار تمیز بفروش میرسد تلفن ۹۷۵۱۹۹
۱ـ۲ آ ـ ۱۱۷۳

هیلمن
هیلمن
آماده تحویل ۶۶۴۴۶۶

پیکان
پیکان دولوکس ۵۴ سبز روشن ۳۵۰۰ کیلومتر کارکرد کاملا نو نقدا فوری فروشی ۸۵۰۸۹۷
آ ـ ۱۳۱۹

پیکان مدل ۵۱ شیشه رنگی ضبط صوت دروضعیت خوب بفروش میرسد تلفن ۸۴۶۵۴۹
۱ـ۲ آ ـ ۱۱۶۲

پیکان ـ تویوتا ـ نیسان
آماده نقد و اقساط تهران شاهرضا چهارراه گرگان‌پلاک ـ ۱۰۶۸
آ ـ ۲۷۸

پیکان جوانان ۵۴ تمیز باپخش استریو ۴۰۰۰۰ تومان ۷۹۶۹۸۹
آ ـ ۹۶۳ ۱ـ۲

پیکان
پیکان ۵۲ جوانان تلفن ۶۲۹۵۰۶

پیکان دولوکس پسته‌ای کارکرد ۳۰ هزار کیلومتر نقدا بفروش میرسد تلفن ۸۵۹۶۵۶ از ۴الی۸ بعدازظهر.
آ ـ ۱۲۳۵

بی‌ام و ۵۲۰ مدل ۷۶ رنگ زرشکی شیشه رنگی با کولر ورادیو گمرک شده نمره شده بیواسطه به مبلغ ۱۳۰ هزار تومان مقطوع تلفن ۳۵۰۴۵۶
آ ـ ۱۳۳۹

بی.ام.و ۲۰۰۲ مدل ۷۴ آبی متالیک گمرک شده بارادیو و فرمان اسپرت سقفکشوئی‌برقی تلفن ۲۹۱۸۹۵
۱ـ۲ آ ـ ۱۱۹۴

رامبلر
رامبلر ۵۵۰ امریکائی (REBEL) سفارتی ۶ سیلندر مدل ۶۷ در وضع عالی ۸ صبح تا ۴بعداز ظهر سید خندان خواجه عبدالله انصاری نبش‌کاج‌اول کنسرسیوم امریکائی مراجعه شود.

آمبولانس
۳ آمبولانس سیمرغ با کولر و تهویه و بخاری‌و آژیر فروشی تلفن ۵۳۲۲۱۴

کامارو
کامارو۷۶ دانشجوئی ۶ سیلندر نقره‌ای متالیک گمرک و نمره شده تلفن ۲۸۳۰۷۵ از ۴بعداز ظهربپید.
۱ـ۳ آ ـ ۹۴۹

قابل توجه خریداران
ماک MACK
۴ محور ۱۰ چرخ مدل ۷۳ و ۲ محور مدل ۷۱ موجود است تلفن صبحها ۵۳۶۸۳۰ عصرها ۸۴۸۷۹۳ تماس بگیرید

خرید اتومبیل

فولکس
فولکس استیشن‌ووانت ۷۹۷۶۸۰
آ ـ ۱۴۳۱

شرکتی یکدستگاه فولکس‌استیشن مدل ۷۲ شیری رنگ‌از هرنظر سالم بطور نقدو اقساط خریداراست‌تلفن ۷۶۶۱۱۱

برای اتومبیل شما

مژده
به دارندگان اتومبیل بانصب
تاندرجت
موتور اتومبیل چه نو باشد چه کهنه تا ۲۰٪ در سوخت آن صرفه‌جوئی و تا ۳۰٪ نیرومندتر و تا ۴۰٪ آلودگی هوا را کمتر ودرهرهوائی آسانتر روشن‌میشود
چطور؟
باتنظیم و تقویت بی‌سابقه جرقه شمع‌ها ممکن ساختن احتراق کامل سوخت ـ مرکز فروش‌در تهران خیابان سعدی ـ اول منوچهری‌شماره۴۲ تلفن۸۲۴۵۸۱ و ۳۰۱۴۶۶
از شهر، ستانها نماینده فعال میخواهیم

سالن صاف‌کاری و صداگیری
(برادران جعفری)
خیابان آرامگاه‌روبروی‌آردستاره
۱ـ۲ آ ـ ۹۱۳

کرایه اتومبیل

اتوآسیا
اتومبیلهای تشریفاتی کرایه با راننده در ۲۴ ساعت در خدمت شماست تلفن ۷۵۴۹۸۰ و ۷۵۱۶۲۰

تهران توریست تاکسی
با اتومبیلهای سواری و لندرور با راننده بدون راننده در ۲۴ ساعت
تلفنهای ۶۵۵۵۶۰ و ۶۵۵۵۷۰

اتومبیل کرایه متقیان با راننده و بدون راننده
۳۱۷۰۶۲ ـ ۳۱۴۹۱۳

اتوکریمی اتومبیل‌باراننده‌وبدون راننده تلفن ۹۵۹۶۹۵

آریاتاکسی ۳۴۹۸۷۹ ـ ۳۴۵۸۲۹

شمیران ـ اتورز
سرویس شبانه‌روزی ۲۷۵۲۵۶ و ۲۷۷۳۸۵

مورد نیاز کرایه

تعدادی اتومبیل پیکان باراننده مورداحتیاج‌است تلفن۷۳۵۶۷۷
۱ـ۲ آ ـ ۱۲۵۰

دکتر شاهپور کریمی دندانپزشک
ژانن جدید ۸۹۸۳۵۸

جرثقیل

جرثقیل کامیون فرح بار
۸۵۵۵۵۴
۸۴۸۴۴۳
پاکش شمیران

تلفن های جدید جرثقیل البرز و ۷۳۵۰۵۱ و ۷۳۵۰۵۲ و ۷۳۵۰۵۳

ماشین آلات

به‌علت مسافرت بخارج
۵۰ دستگاه‌جرثقیل‌لورن‌لاستیکی آماده فروش است . خرمشهر شرکت گلف مارین سرویس تلفنهای ۲۲۷۰ ـ ۲۲۷۱

یکدستگاه لودر نقدواقساط ۷۶۱۵۱۵

اکازیون
یکدستگاه ماشین پرچ و خطزن و پیچ سازی فول اتوماتیک کار نکرده و با مغازه و یا بدون مغازه بفروش می‌رسد.
آدرس: سه راه آذری ۲۰ متری ولیعهد گاراژ شفیع‌خانی لطفا ساعت ۵ تا ۷ بعدازظهر مراجعه فرمائید.

آموزشگاهها

کلاس‌های عمومی و خصوصی
انگلیسی
ششم
با تضمین قبولی‌صبح و بعدازظهر شاهرضا نرسیده بمیدان شهناز سازمان‌آموزشی خسروی
تلفن: ۷۵۵۹۹۵

کلاس های عمومی و خصوصی
مکالمه
انگلیسی
تحت‌نظر استادان‌ایرانی و آمریکائی و انگلیسی در شش سطح مختلف شاهرضا نرسیده‌بمیدان شهناز سازمان‌آموزشی خسروی تلفن:۷۵۵۹۹۵

تدریس خصوصی

کلیه دروس
ششم در منزل
۶۵۲۶۵۹
معلمین مدارس‌راهنمائی ودبیرستانهای تهران آماده تدریس در منزل شما
۹۳۹۸۹۳

انگلیسی
کنتراتی تضمینی
۶۵۵۷۰۵
دبیر خصوصی ریاضی دبیرستانهای تهران‌تلفن ۵۹۲۹۴۱

دروس دبستان‌راهنمائی نظری‌با استادان ورزیده در منزل
۶۵۲۴۵۷
مکالمه روزمره انگلیسی ۳۰ ساعته تضمینی
۹۳۶۱۸۱
تلفن مرکز معلمین خارجی ـ ۸۳۳۳۱۹
تک درس تضمینی ۸۳۳۳۱۹
۱ـ۶ آ ـ ۹۹۹
ترجمه مکاتبات تجاری توسط لیسانسیه‌زبان‌انگلیسی ۵۳۳۶۰۰
۱ـ۳ آ ـ ۱۱۱۱

نظری ریاضیات خصوصی راهنمائی ۶۶۰۸۷۹
تک‌درس با تضمین‌قبولی توسط دبیر لیسانسیه ۸۳۳۳۱۹

کلیه دروس رشته‌نظری و جامع خصوصی
تلفن ۹۳۹۸۹۳

انگلیسی کنتراتی
۸۴۳۵۴۸

تک‌درس
خصوصی تضمینی
تلفن ۹۳۶۱۸۱

ریاضیات
فیزیك و شیمی
باتضمین
صددرصد قبولی توسط دبیران لیسانسیه ۸۳۳۳۱۹

انگلیسی‌فرانسه‌خصوصی
Mr. Daniels Miss. Stora.
۹۳۶۱۸۱

انگلیسی
فرانسه آلمانی‌خصوصی در منزل و موسسه
۶۴۵۰۲۷
مکالمه ۹۶ ساعته کنتراتی تضمینی
۸۳۳۳۱۹

مکالمه
انگلیسی‌وفرانسه
توسط معلمین ایرانی وخارجی خصوصی یا کلاس ۴ نفره ساعتی و کنتراتی
۸۳۳۳۱۹
انگلیسی خصوصی توسط MRS. ALAKSANDARA
۶۴۵۴۳۴ ـ ۶۴۲۹۵۷
۱ـ۳ آ ـ ۱۰۰۲

تدریس خصوصی انگلیسی تلفن۲۲۱۹۲۲

دانشگاه صنعتی آریامهر ورزیده‌ترین دانشجویان راجهت‌تدریس‌خصوصی دروس: ریاضیات، فیزیك، شیمی، زبان و دوره راهنمائی معرفی مینماید.
تلفن:۱۴ـ۱۲ـ۹۷۲۰۱۱ داخلی ۳۳۶

برای دانشگاه آمادمشوید حل مسائل امتحانات‌نهائی جبر حساب مثلثات فیزیک ومکانیک توسط دانشجوی‌دانشگاه‌صنعتی آریامهر ۳۴۳۵۲۴
آ ـ ۱۳۲۴

تزئینات و دکوراسیون

مهندس شیبانی
دکوراتور باغ و حیاط وفضای سبز باکادر مهندسین خارجی
۸۵۵۲۸۳ ـ ۸۵۵۷۵۸
تزئینات دکور ملیجك
۸۳۲۸۲۳

برای ساختمان شما

پاکتان
انجام کلیه امور نظافتی نقاشی و دکوراسیون ساختمان ۸۳۸۱۷۲ و ۸۲۴۵۸۱

رابیتز
فروش و نصب سقفهای کاذب تلفنهای ۸۱ـ۷۶۱۲۸۰

ایزوسیل
بام‌شمارا در مقابل باران وبرف حفظ می‌کند تلفن‌های۳۱۱۱۸۴ ـ ۳۱۱۱۸۱
۱ـ۱۳ شرکت ایران‌اس.آ.ام آ ـ ۷۸۰

کانال‌کشی ساختمان و نصب کولر تلفن
۷۶۰۹۹۳
۷۶۵۸۹۴
قیرگونی و آسفالت‌پشت بام کوچه با تضمین
۷۳۷۳۹۴

ساب موزائیک و نظافت کلیه ساختمان پذیرفته میشودتلفن ـ ۶۴۸۵۶۵

ایزوبام
تکس
بام شما را در مقابل برف و باران طولانی
بیمه‌مینماید

ایزوبام تکس در هررنك با تضمین ۸۵۴۸۲۵ و ۸۴۸۹۷۹

شرکت مهندسی کواد
آماده انجام لوله‌کشی گاز منازل بااستانداردهاو تائیدشرکت ملی گاز ایران درحداقل‌مدت‌میباشد
تلفن ۶۵۲۰۷۷
۵ـ۱ آ ـ ۱۱۶۵

نقاشی ساختمان
۸۲۹۳۳۴
شرکت دموس

شرکت نشتجو
محل آسیب‌دیده وترکیدگی لوله های آب و شوفاژ را بادستگاه پیداکرده باجزئی حفاری‌قسمت فرسوده راتعویض مینمایدتلفن ـ ۲۷۷۹۹۲-۳
آ ـ ۳۲۳

پیمانکاری هر نوع ساختمان
شرکت هاتکول
تلفن ۸۴۵۴۳۹

نقاشی، تزئین، اسفالت
۸۹۵۷۳۲

شستشوی مبل و فرش

R.U English service
آر.یو
انگلیش سرویس
خشکشوئی موکت، فرش مبلمان، پرده وتشك اتومبیل درمحل
۸۴۳۸۴۵

پارس کلین
موسسه خدمات نظافتی
خشکشوئی فرش، موکت، مبلمان کنفیوش، پارکت کاشی، موزائیک شیشه و تشک اتومبیل درمحل
۷۵۴۴۹۳ ـ ۷۵۳۶۵۶

کلین ماستر
خشکشوئی مبلمان موکت فرش تشک اتومبیل پرده در محل‌یا کادر ورزیده درخدمت بهداشت خانواده‌ها
تلفن ۸۳۳۲۷۷ و ۸۲۸۶۶۶
آ ـ ۱۹۶

کارخانه قالیشوئی‌اطلس
تلفن ۹۵۲۰۴۶ و ۹۷۵۴۳۰

کارخانه قالیشوئی بیوك
تلفن های ۵۵۱۳۶۰ و ۹۷۷۱۱۸

قالیشوئی شربت‌اوغلی
۵۲۳۲۰۳-۹۲۶۱۸۹

ایران‌نظیف خشکشوئی
فرش، موکت، کنفیوش، مبلمان پرده، تشک اتومبیل در محل
۸۴۵۵۶۴ و ۸۴۴۴۰۶
آ ـ ۲۵۹

گلین‌سرویس پاکزا
خشکشوئی مبلمان موکت فرش پرده وکنفیوش‌باآخرین‌متددرمحل
تلفن ۵۸۳۹۹۵

قالیشوئی‌دی(طهمورثی)
شهرداری چشمه علی پروانه کار ۱۸۰۰۴۱ هالی
محترم تهران فرش های اصیل و دست بافت ایرانی خود را به‌دست کارگران کار آزموده دستکار بسپارید در مدت یك هفته پس از خاکگیری و شستشو تطهیر شده و جوهر برداری‌وپرداخت‌وخشك تحویل بگیرید.
اجرت با ایاب و ذهاب متری یکصد ریال تلفن ۵۹۶۹۷

دوراکلین‌سرویس‌آمریکا
تلفن های رزرو وقت ۸۴۵۶۸۳ ـ ۸۴۸۳۹۶ ـ ۸۴۸۳۹۵

آناهیتا سرویس بزرگترین
خشکشوئی مبلمان فرش موکت
نظافت کلی ساختمان
۷۳۵۳۰۷
آ ـ ۱۹۵

خشکشوئی
مبلمان، موکت ـ فرش پرده و تشك اتومبیل در محل
تلفن ۷۳۱۳۷۰
آ ـ ۱۹۴
خشکشوئی پرده ومبلمان ظرف ۲۴ ساعت ۷۳۵۳۰۷

کلین سرویس
اولین موسسه خشکشوئی‌مبلمان فرش‌موکت‌بادستگاه‌تلفن۹۵۲۰۴۶
خشکشوئی مبلمان‌اطلس یکدست ۵۰ تومان تلفن
۹۷۵۴۳۰
آ ـ ۲۷۳

تعمیر تلویزیون

تعمیر همه‌نوع تلویزیون و نصب آنتن فوری
۷۵۱۷۲۰

تعمیرگاه مجاز
آر.تی.آی
آر.سی.ای
مخصوص شمال شرق شمیرانات
۷۶۹۶۳۰
۷۵۵۴۵۰

شاوب لورنس
فیلیپس
آر.تی.آی
۲۳۶۹۴۴
نصب آنتن تمام کانال

سرویس‌سیار گارانتی
تلفن ۶۲۸۳۷۱
R.C.A-R.T.I گراندیک ـ شاوب‌لورنس جنرال الکتریک ـ سیبرا در تهران بویژه‌شمیرانات

تلویزیون شما فوری در منزل تعمیر میشود
۲۷۴۷۷۰

مرکز مرکزتعمیرات فوری تلویزیونهای رنگی در منازل
گروندیک
شاوب لورنس
فیلیپس
آر.تی.آی
صبا
تبدیل پال به سیکام در منازل
۹۶۴۹۶۸
۹۵۴۳۰۶
نصب آنتن‌های خارجی مخصوص رنگی

تعمیر و سرویس شوفاژ

نصب و تعمیر ـ نگهداری شبانه‌روزی شوفاژ ۷۹۳۸۹۷

شرکت تنابل
راه‌اندازی ـ سرویس ونگهداری شوفاژ ـ تهویه مطبوع ـ چیلر ـ کندانسینگ‌یونیت ـ پکنج‌یونیت برق وتابلو های فرمان.
تلفن ۸۴۱۶۳۶

طرح، نصب، تعمیرات ونگهداری شوفاژ، تهویه
شبانه روزی
۸۹۱۷۴۸
۸۹۴۱۵۱

شرکت مهندسی وایس هاپت
نصب فوری شوفاژ با اقساط طولانی وبدون پیش قسط ـ ۸۵۵۸۳۷

سرویس‌ونگهداری‌شوفاژ
فوری ۷۹۶۱۰۳
نصب شوفاژ گازسوز ۷۵۸۶۷۹

تعمیر سرویس شوفاژ تهویه
۷۹۱۵۸۰
الکترو پطروسیان
سرویس و نصب شوفاژ وتهویه تلفن ۷۶۴۱۲۹ ـ ۷۶۴۳۷۸
آ ـ ۲۰۱

شرکت ام. ای. سی
نصب سرویس ونگهداری‌شوفاژ وتهویه مطبوع دراسرع وقت‌تلفن ۳۰۵۲۲۳
۱ـ۱۰ آ ـ ۲۰۷

راهنمای سرویس
ارت
در سراسر کشور
۹۶۲۰۴۵
از ساعت ۷ صبح تا ۷ بعدازظهر

تعمیر و سرویس یخچال

تعمیرات انواع یخچال ۷۳۰۰۶۷ و ۷۳۹۲۸۵

تعمیرگاه یخچال فریجیدر
اثاث یدکی موجود ۸۴۸۷۵۶

تعمیر و سرویس لوازم منزل

تعمیر لباسشوئی فوری
۷۶۴۰۳۰

سرویس آبگرمکن فوری
۶۲۸۰۴۷

موسسه مارتین
تعمیرانواع یخچال ولباسشوئی
۶۵۳۴۶۳
آ ـ ۱۳۱۵

تعمیر و شستشوی پرده کرکره
تلفن ۹۷۲۲۵۷

کولر
تعمیر سرویس ونصب
۶۴۱۲۵۵

تعمیر و سرویس کولر
۶۲۸۰۴۷

لوله کشی گاز

گاز تهران
لوله‌کشی گاز باتائیدشرکت ملی گاز ۸۴۸۸۰۴

لوله کشی گاز با تائید شرکت ملی گاز هومیکو تلفن ۷۵۵۶۹۱

لوله‌کشی گاز
مورد تائید شرکت ملی گاز ۸۳۹۲۹۹ و ۶۶۷۷۷۰
آ ـ ۹۱۸

لوله‌کشی گاز خانگی، تجارتی و صنعتی با تائید شرکت ملی گاز
۷۳۳۶۳۱ و ۵۵۱۱۵۰

لوله‌کشی گاز
باتائید شرکت ملی گازمهندسی هژیر
تلفن ۹۲۸۹۷۶
۱ـ۲۰ آ ـ ۱۲۰۰

تعمیر و نصب کلیه دستگاه های گاز سوز (اجاق گاز و آبگرمکن و مشعل گازی)
تلفن ۶۴۱۲۵۵

لوله بازکنی

لوله بازکنی ولوله‌کشی
مقدم ۹۲۵۲۷۴

لوله بازکنی فقط ۲۵ تومان
فوری یکساعته ۷۶۵۲۴۴

لوله بازکنی فوری
۵۳۳۱۵۷

تشخیص ترکیدگی لوله سرویس کولر، آبگرمکن
۵۳۳۱۵۷

لوله بازکنی ولوله‌کشی نوین ۶۵۰۵۴۴

لوله بازکنی
تلفن ۸۵۹۶۴۸

لوله‌بازکنی ۹۲۶۰۲۳

تخلیه چاه

تخلیه چاه
تعمیرچاه ولوله‌بازکنی فوری‌ها ۵۴۶۴۱۶

تخلیه چاه
با پمپ مخصوص لجن‌کش
کاوه ۹۷۴۷۲۹

تخلیه چاه
امداد سرویس
۶۲۸۰۴۷
۹۳۶۲۴۱

تخلیه و خرچاه
ولوله بازکنی
۹۲۹۳۲۰
مترمکعب ۱۵ تومان

تخلیه چاه
لوله‌بازکنی متری ۱۵ تومان
۶۶۷۹۱۳ ـ ۵۳۷۸۸۵

آگهیهای متفرقه

باغ سازی
هرنوع باغ ییلاقی دارید برای زیباسازی آن باما تماس بگیرید
تلفن ۶۴۸۵۶۵

کافه تریا در اتومبیل شما!
پذیرش تحصیلی ازاکثر دانشگاه و کالجهای ـ آمریکا، کانادا، انگلستان برای اطلاع بیشتر به آدرس زیر به فارسی‌یا انگلیسی مکاتبه نمایند.
INTERNATIONAL ACCEPTANCE
1724 17TH STREET S.E.
MEDICINE HAT, ALBERTA
CANADA T. 4.N 5CI

کرکره چوبی میشلر MISCHLER
سرما، گرما و نور را از کرکره چوبی میشلر عبور نمیکند
پارکت BW
نمایشگاه، شاهرضا کوچه قنبری
۸۲۹۳۹۰-۸۲۴۳۰۷
۸۲۴۸۷۰-۸۲۹۵۹۶

قابل توجه علاقمندان فرش تعویض فرش با اتومبیل تلفن ۸۳۸۴۷۵ و ۸۳۳۷۰۱

یکنفر حسابدار رشته صنعتی با سابقه و حداکثر ۳۵ سال سن بهمکاری دعوت میشود داوطلبان از ساعت ۷ تا ۱۲ صبح بوسیله تلفن های ۵ تا ۶۸۰۵۸۳ تماس بگیرند.

اخذ پذیرش تحصیلی

دبستانی ـ دبیرستانی ـ دانشگاهی تا درجه دکترا از اکثر کشورهای خارج در کوتاهترین مدت (۱۰ روز) ترجمه‌مدارک رسمی وغیر رسمی در ظرف (۴۸ساعت) تورهای تحصیلی تابستانی در انگلستان حداقل سن ۸ سال تمام دفترمنصوری ـ نشاط خیابان پهلوی چهارراه امیراکرم جنب بانک اعتبارات ساختمان کیان طبقه سوم.

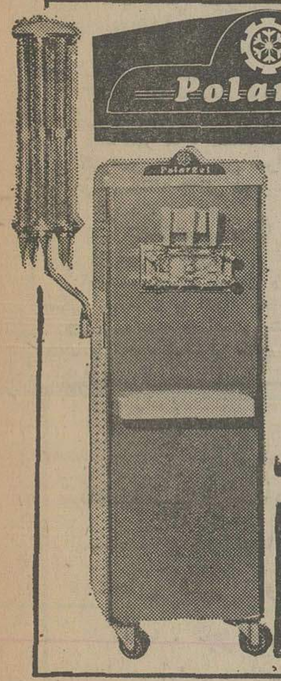

بستنی سازی ۳ قلیف وارد شد
فروشگاه منصور
۷۶۲۵۲۷
۷۵۰۵۶۹

موسسه لندرور ور نجرور
اتوآلکس
برای داخل و خارج از شهر
کرایه لندرور با راننده با نازلترین قیمت
در ۲۴ ساعت خدمت شما است
جاده تهران نو اول پدرثانی پلاك ۱۱
تلفنهای: ۷۹۲۵۳۸ و ۷۹۴۹۱۱

آگهی مزایده

سفارت آمریکا تعداد ۵ دستگاه اتومبیل از طریق مزایده بفروش میرساند. اتومبیل های فوق را میتوان روزهای سه‌شنبه ۲۴ فروردین الی پنجشنبه ۲۶ فروردین ۲۵۳۵ شاهنشاهی همه روزه بین ساعات ۸ صبح الی ۴ بعدازظهر در محوطه‌سفارت‌آمریکاواقع‌درخیابان تخت‌جمشید رویت نمود.
پیشنهادات واصله دو روز بعد بازو نتیجه اعلام‌خواهد شد.
بدیهی است پرداخت کلیه عوارض گمرکی و غیره‌در صورت تعلق گرفتن بعهده خریدار خواهد بود.

تخلیه چاه فاضلاب

تخلیه چاه فاضلاب و توالت و سپتك‌تانك و فوسپتیك و حفر چاه با دستگاه موتوری شرکت ایران شوشتر ۸۲۹۵۵۶ ـ ۸۳۰۷۲۲

ماشین حساب چیبی

کاسیو OF بشارت میدهد
با دو حافظه مثبت و منفی ـ جذر ـ درصد ـ اعشار ـ رولد ـ برق و باطری با کیف برای اولین بار جدیدا وارد شد
قیمت ۱۴۸ تومان
محل پخش کلی و جزئی فقط فارس
پارکر فردوسی روبروی سوم آسفند
تلفن ۳۱۵۱۳۵

کلاسهای جدید
تافل
پویش
مرکز آموزش زبان
امیرآباد جنب بلوار تلفن ۹۲۵۴۲۸

آگهی دعوت مجمع عمومی فوق‌العاده

جلسه مجمع عمومی فوق‌العاده شرکت‌سهامی خاص شهرگان در تاریخ ۹صبح روز۲۸ر۲۵۳۵ در محل دفتر شرکت واقع در خیابان رودسر شماره ۵۹ تشکیل میگردد از کلیه سهامداران محترم تقاضا میشود در این جلسه حضور بهمرسانند.
دستور جلسه:
۱ـ انتخابات هیئت مدیره شرکت
۲ـ انتخاب بازرسان شرکت
شرکت سهامی خاص شهرگان

گزارش

راهنمای داوطلبان آزمون همگانی دانشگاهها

درآزمون همگانی امسال نیزهیچکس مردود نمیشود

در آزمون‌بزرك ۲۸ خردادماه امسال نیز مثل آزمون سال قبل وبرخلاف کنکورهای قبل، هیچ‌داوطلبی مردود نخواهد شد ، بلکه کلیه شرکت کنندگان در این‌آزمون شهادتنامه (کارنامه) دریافت خواهند داشت که در آن امتیازات و نمرات بدست آمده‌قید شده است و این شهادتنامه شرط اصلی ورود به آموزش عالی محسوب می‌شود .

۱۷۰ هزار داوطلب آزمون همگانی پاکت محتوی درخواست ثبت نام را تحویل گرفته‌اند

داوطلبان شرکت در آزمون همگانی‌دوازده روز دیگر فرصت دارند که مدارک و تقاضای ثبت نام خود را پست کنند ولی داوطلبان‌نباید تا آخرین روز برای‌پست‌کردن تقاضانامه خود منتظر شوند ، زیرا در آن زمان چنانچه‌پرونده آن نقصی داشته باشد ،فرصت برای رفع‌نقص وجود نخواهد داشت .

آمار بانک ها نشان می دهد که درحدود یکصد و هفتاد هزار نفو تاکنون‌مبلغ پانصد ریال حق ثبتنام رابه‌بانک ها پرداخته‌وپاکت محتوی درخواست ثبت نام را دریافت داشته‌اند ،ولی آمار پست نشان می دهد که تمامی آنها پاکات خود را تحویل پست نداده‌اند .

عده‌ای از داوطلبان که دارای درجه فوق دیپلم هستند از ما سئوال کرده‌اند که آیانباید در آزمون همگانی شرکت کنند .

پاسخ این عده این است که‌کلیه‌کسانی که میخواهند وارد سیستم آموزش عالی بشوند ، باید در آزمون همگانی روز ۲۸ خرداد امسال شرکت کنند باستثناء فوق‌دیپلم هایی که مدرسه آنان پس از دوسال کار کردن مجددا برای آنها برنامه دارد که دو سال دیگر دوره لیسانس را طی کنند .

با اینکه هشت روز از شروع ثبت نام می‌گذرد و چند نوبت نیز تذکر داده شده‌است داوطلبان سئوال می کنند که چرا در پاکتی که از بانک دریافت داشته‌اند برگ تقاضای پذیرش انتخاب رشته ها وجود ندارد .

برگ تقاضای پذیرش و انتخاب رشته، روز ۲۶ خرداد ماه همراه با کارت ورود به جلسه آزمون همگانی توزیع میشود.همچنین همانطور که اطلاع دادیم دفترچه دوم راهنما نیز با کارت ورود به جلسه توزیع خواهد شد که در آن دفترچه راهنمائیهای مجددی‌از نظر اجرای امتحان شده است .

در شماره امروز نیز تعدادی ازسئوالات شناخت فرهنگ ملی را با جواب های‌صحیح آنها ذیلا چاپ کرده‌ایم . پاسخ های‌صحیح با علامت سیاه مشخص شده است .

نمونه سئوالات شناخت فرهنگ ملی

تحولات اساسی روستا های ایران‌درعصر حاضر ناشی از چیست

۱ ـ انقلاب مشروطیت
● ۲ ـ قانون اجرای اصلاحات ارضی
۳ ـ مکانیزه کردن کشاورزی
٤ ـ تشکیل شرکت های تعاون روستائی

در مجلس سنای ایران چه نسبتی بین تعداد سناتور های انتصابی و سناتور های انتخابی میباشد ؟

۱ ـ یک به دو
۲ یک به یک
۳ ـ یک بر سه
٤ ـ یک بر چهار

روابط ایران با کشور های دیگربرپایه کدام یک از اصول زیر است ؟

● ۱ ـ سیاست مستقل ملی
۲ ـ دادوستد پایاپای
۳ ـ دوستی بدون قید و شرط
٤ ـ همزیستی مسالمت‌آمیز

مهمترین راه تهران به دریای خزر از نظر بازرگانی خارجی کدام است ؟

● ۱ ـ تهران بندر پهلوی
۲ ـ تهران گرگان
۳ ـ تهران چالوس
٤ ـ تهران بابلسر

مهمترین هدف انقلاب آموزشی به هنگام اعلام این اصل چه بوده است ؟

۱ ـ به دانش آموزان یک وعده غذای مجانی داده شود .
● ۲ ـ برنامه های آموزشی هم‌آهنگ با تحولات کشور تغییر یابد
۳ ـ ازادامه تحصیل کودکان بی‌استعداد جلوگیری شود .
٤ ـ شهر ها و دهات نو سازی گردد.

کنفرانس تهران بین سران دول متفق در جریان جنگ جهانی دوم به چه منظور تشکیل گردید .

۱ ـ اتخاذ تصمیم در باره نحوه تخلیه ایران از قوای متفقین
۲ ـ تعیین نحوه حمل و نقل مهمات جنگی از آمریکا به اتحاد جماهیر شوروی
● ۳ ـ تعیین خط‌مشی متفقین درجریان جنگ و نحوه استقرار صلح .
٤ ـ رسیدگی بدعاوی ایران‌در موردصدماتی که درجنگ متحمل شده در سازمان ملل متحدجند کشور عضویت دارند

بالاترین مقام قضائی کشور کیست ؟

۱ـ هفتاد
۲ـ یکصد وپنجاه
۳ـ نودوپنج
● ٤ـ یکصدوسی

هنر مینیاتور ایرانی در کدام یک ازدوره های زیر باوج رسید؟

۱ـ رئیس دیوانعالی کشور
۲ـ رئیس دیوان کیفر
۳ـ رئیس دادگاه انتظامی قضات
٤ـ نخست وزیر

جزیره خارک از چه نظر برای ایران‌اهمیت دارد؟

● ۱ـ صادراتی
۲ـ کشاورزی
۳ـ نظامی
٤ـ جهانگردی

در روز ۱۷ دی چه واقعه تاریخی رخداده است؟

۱ـ ملی شدن صنعت نفت
۲ـ نجات آذربایجان
۳ـ اعطای حق رای بمبانوان
● ٤ـ کشف حجاب

قبل از اصفهان کدام شهر پایتخت صفویان بوده است؟

● ۱ـ قزوین
۲ـ سلطانیه
۳ـ کاشان
٤ـ زنجان

اوپک نام اختصاری کدام سازمان است ؟

۱ـ سازمان بهداشت جهانی
●۲ـ سازمان کشورهای تولید کننده نفت
۳ـ سازمان‌کشورهای بازار مشترک
٤ـ سازمان کشورهای عضو پیمان منطقه‌ای

منابع نفت فلات قاره ایران در کدام منطقه آست؟

۱ـ کرمانشاه
● ۲ـ خلیج فارس
۳ـ سمنان
٤ـ قم

هنر مینیاتور ایرانی در کدام یک ازدوره های زیر باوج رسید؟

۱ـ دوره سلجوقی
۲ـ دوره قاجاریه
۳ـ دوره هخامنشی
● ٤ـ دوره صفویه

اجرای کدام یک از اصول انقلاب شاه و ملت پیشرفت بیشتری داشته است ؟

۱ـ انقلاب اداری
۲ـ ملی کردن آبها
● ۳ـ اصلاحات ارضی
٤ـ نوسازی کشور

مدت اخذرای برای انتخاب نمایندگان مجلس سنا و مجلس شورایملی چند روز است ؟

۱ـ سه روز
● ۲ـ یک روز
۳ـ یک هفته
٤ـ پنج روز

منتهی‌الیه جنوبی خط آهن سراسری‌ایران کدام شهر است

۱ـ آبادان
۲ـ بوشهر
۳ـ اهواز
● ٤ـ بندر شاهپور

درکدام یک از شهرهای زیر آثار معماری دوره قاجاریه بیشتر دیده میشود .

۱ـ اصفهان
● ۲ـ تهران
۳ـ شیراز
٤ـ قزوین

اعتبار لازم برای احداث راه‌آهن سراسری ایران از چه منبعی تامین شد ؟

● ۱ـ از درآمد حاصل از انحصار چای وقند و شکر.
۲ـ از درآمد حاصل از انحصار توتون و تنباکو
۳ـ از درآمد حاصل از نفت و بنزین
٤ـ از درآمد مالیات‌های مستقیم

بزرگترین دریاچه داخلی ایران کدام‌است؟

● ۱ـ رضائیه
۲ـ تبریز
۳ـ حوض سلطان
٤ـ هامون

اطلاعیه

بدینوسیله اسامی قبول‌شدگان وافراد ذخیره مربوط‌به استخدام در دخانیات منطقه کرمانشاهان طبق معدل امتحان کتبی و مصاحبه بشرح زیر .

الف . قبولشدگان

۱ـ آقای پرویز بسامی بامیانگین نمره ۴۴٫۹۱ از بین دیپلمه ها مصاحبه و امتحان کتبی
۲ـ آقای ایرج‌مه‌آبادی ۴۳٫۵۰ از بین دیپلمه ها
۳ـ آقای محمد رضا صالح یگانه ۴۳٫۱۶ از بین دیپلمه ها
٤ـ آقای بهرام وثوقی‌نیا ۴۲٫۹۹از بین دیپلمه ها
۵ـ آقای محسن نوروزی شرکت کننده منحصربفرد ۴۳٫۲۶ فوق دیپلم
۶ـ آقای محسن افشار ۳۳٫۲۵ کمك راننده

ب ـ ذخیره ها

۱ـ آقای شهبازی مقدم بامعدل ۴۱٫۲۵ ازبین دیپلمه ها
۲ـ آقای غفار سعدالهی ۳۹ از بین دیپلمه ها
۳ـ آقای حوشنك امیری ۳۲٫۷۵ کمك راننده

اعلام وبدیهی است در صورت‌عدم‌مراجعه از قبولی ویابهرعلل دیگر از وجود افراد ذخیره استفاده خواهد شد.

عباس‌اردلان مدیر دخانیات منطقه کرمانشاهان

شعارامسال‌روزسازمان‌بهداشت‌جهانی : پیش‌اندیشی ،مانع‌کوری است

فقط در ۳ دقیقه ازکوری نجات پیدا می کنید!

دکتر فریدون سمیعی : نگذارید بیماری چشمی شماشکل‌مزمن‌بخود بگیرد

★ دکتر فریدون سمیعی: کم غذایی و بی‌غذایی هم از علل مهم کوری است ...

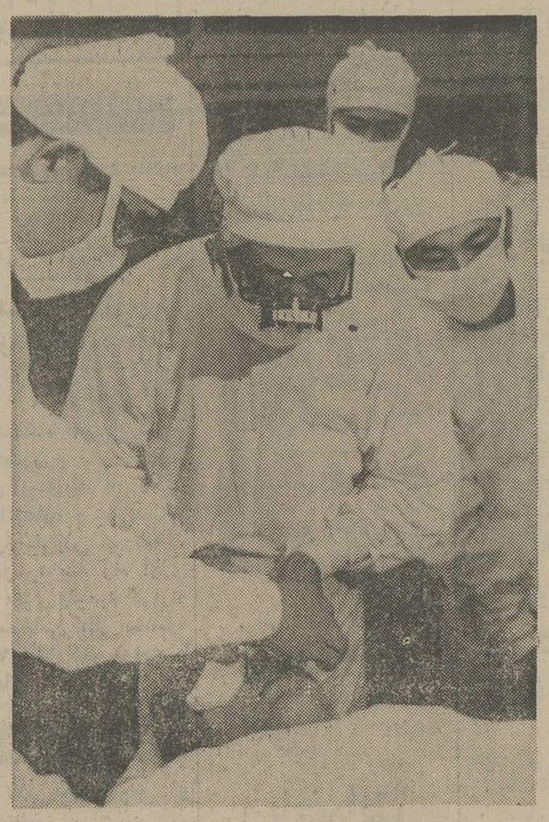

بیمارمبتلابه تراخم رامیتوان‌فقط در سه دقیقه عمل کرد واورا از کوری همیشگی نجات داد.

شما در هرلحظه میتوانید با ده‌تومان تراخم وبا۵۰ تومان آب مروارید و باچندتومان ورم ملتحمه رامعالجه کنید در حالیکه یك بی‌توجهی نسبت به درمان بیماری های واگیر چشمی میتواند کوری و نابینائی را ابدی‌و همیشگی‌سازد .

همین حالا درپهنه گسترده جهان بیش‌از ده‌میلیون آدم نابینا وجود دارد و درحاشیه آن میلیونها نفرنیز ازکم‌بینی و نزدیك‌بینی رنج میبرند که باید آنها راهم ازنظر آموزشی ، کاروهمکاریهای گروهی و اجتماعی در کنار نابینایان قرار داد.

شایدآن روزگاری‌که‌کوری غیر قابل علاج شناخته شده بود سپری شده است چون طبق تحقیقاتی که بعمل آمده هفتاد درصد از مبتلایان به نابینایی قابل درمان یا قابل پیشگیری شناخته شده‌اند

پیشگیری‌وپیش اندیشی

در این زمینه اهمیت ویژه‌یی دارد ، چرا که نابینایی‌هایی که‌ناشی از تراخم،ورم‌ملتحمه و آب مروارید باشد از بیماری های قابل پیشگیری است .

مبارزه با ناقل آب مروارید مانع از توسعه ابتلای آن خواهد بود همچنین مصرف ویتامین (آ) به مقدار کافی جلو بیماری ورم ملتحمه را خواهد گرفت و درمان اولیه تراخم از کوری یا صدمات دیگر چشم جلوگیری خواهد کرد . بهمین جهت در بسیاری از مناطق جهان با اقدامات خیلی ساده‌یی به مبارزه با انواع بیماری های چشمی شناخته‌اند و از آن هم‌نتایج درخشان گرفته‌اند .

کوری و نابینایی تنها یک فاجعه برای یک آدم نیست ، بلکه ضربه‌یی است‌که‌به‌جامعه وارد میشود . چون نه تنها جامعه نمیتواند از نبوغ کاری و تحرک این نابینابهره بگیرد، بلکه گاهی نابینا سربار جامعه میشودو بر اقتصاد جامعه لطمه میزند و درست بهمین جهت‌است که‌سازمان‌بهداشت جهانی امسال شعار تازمی انتخاب کرده است : پیش اندیشی مانع کوری است .

تراخم چگونه معالجه می‌شود

آقای دکتر مریدون سمیعی جراح و متخصص چشم معتقد است که در قدیم شایع ترین بیماریهای چشمی که موجب نابینایی میشد ورم ملتحمه چرکی بود که بسبب عدم آشنایی مردم با سیستم درمانی و در اثر ترشحات چرکی ، قرنیه چشم زخم و سپس سوراخ میشد . ولی امروز بعلت انکه سطح دانش و بهداشت مردم بالا رفته است، خوشبختانه‌تنها ورم ملتحمه بلکه بسیاری از بیماری های واگیر چشمی هم کاهش یافته است و به ندرت دیده میشود.

ازسوی‌دیگر سیستم‌بهداشت رایگان و بیمه های درمانی هم‌کمک کرده است تا مردم‌به محض مشاهده کوچکترین ناراحتی به طبیب مراجعه کنند و قبل از آنکه بیماری شکل مزمن بگیرد به معالجه پردازند.

سپس‌آقای دکتر سمیعی اضافه میکند:درسیستم بیماری هایی که نابینایی ایجاد میکند بررسی های زیادی شده است که‌رایج‌ترین‌آن رابایدگولوکوم دانست .

از انجایی که این بیماری علایم واضح و مشخصی‌ندارد تا بیمار بتواند با تشخیص ان به پزشک مراجعه کند ، در نتیجه روزی‌به‌درمان میپردازد که متاسفانه بیماریش شکل مزمن گرفته و معالجه نمی تواند جلوی پیشرفت ان را مسدود سازد

آقای دکتر سمیعی معتقد است۱۵ تا ۲۰ درصدنابینایان آمریکایی بعلت ابتلای به بیماری گولوکرم کورشده‌اند .

البته بیماری دیگری‌هم هست که در اثر عدم معالجه‌و مراقبت،نابینایی پدید می‌اورد تراخم یکی از انها است که خوشبختانه دراثر مبارزه پیگیری که با آن بعمل آمده حالاتقریبا ریشه‌کن‌شده است.

این بیماری متاسفانه یکی‌از بیماری همه گیر ودنیاگیراست که برای معالجه با آن باید به یک مبارزه همه‌جانبه دست‌زد باید همه مردم را آموزش‌داد تا بهداشت را رعایت کنند ودارو‌های تجویزی پزشك را بکار بندند. باید کادر پزشکی ودرمانی توی دهات سرازیر شوندو مردم روستاها را وادار سازند تا از دستورات طبیب پیروی کنند.

دکتر سمیعی می‌افزاید :معالجه تراخم ، معالجه بسیار ساده‌یی است بگونه‌یی که حتی در دهات هم باعمل جراحی انجام میشود.

مثلا همین حالا در شیراز یك آمبولانس دراختیارسازمان رفاه نابینایان قرار دارد که باهمکاری دانشگاه پهلوی شیرازبداخل دهات میرود و مبتلایان را در داخل‌همان آمبولانس «عمل» میکنند و هرچند روز یکبار او را مجددا معاینه می کنند تا معالجه شود .

این آمبولانس با تجهیزات آن فعلا شکل نمونه و الگوی کار را دارد که باید تعدادآن زیادترشود.

تراخم ، ریشه‌کن شد

شایع‌ترین بیماریهای چشمی را باید تراخم دانست که خوشبختانه درکشور ما تقریبا ریشه‌کن شده است درصورتیکه تا۴۰ سال قبل اکثریت مردم روستاها راتراخمی هاتشکیل میدادند که در نتیجه کوشش‌های مستمری که برای‌مهار کردن این بیماری صورت گرفت از پیشرفت سریع تراخم‌جلوگیری شدو بعلاوه گروه زیادی‌ازبیماران هم درمان شدند.

پس‌از شهریور ۱۳۲۰ سازمان شاهنشاهی خدمات اجتماعی کار مبارزه با تراخم را از دزفول آغاز کرد که‌همزمان‌باآن وزارت‌بهداری هم درچهار منطقه جنوبی کشوربه پیکار بزرگی علیه بیماری تراخم دست‌زد.

درسال ۱۳۴۲ هشت چشم‌پزشك متخصص از هشت نقطه کشور در تهران گردهم‌آمدندتانتایج‌تحقیقات خودرا مورد ارزیابی قراردهند.

بدنبال آن هشت گروه مبارزه باتراخم درآذربایجان غربی‌وشرقی، فارس ،کرمان، خراسان،سیستان‌و بلوچستان و کردستان زیر نظر پزشکان متخصص و کارآمد نبرد را درسراسر جبهه آغازکردند.

این پیکارگران منتخب علمطب، جلوگیری از گسترش بیماریهای واگیری، درمان مبتلایان به تراخم فعال، آموزش فردی و گروهی مردم، آشنا ساختن پزشکان و کارمندان فنی به اصول مبارزه را وظایف اصلی خویش دانستند.

این متخصصان گروه سنی‌زیر ۱۵ سال را مورد حمایت خاصی قرار دادند ، چرا که آنها برای ابتلای به بیماریهای واگیری آمادگی بیشتری داشتند.

بموازات آن دانش آموزان، کارگران، بزرگسالان روستاها و مبتلایانی که برای معالجه مراجعه میکردند هدف اساسی پزشکان وچشم پزشکان قرار گرفتند که حاصل آن معالجه بیش از یک میلیون نفر از بیماران چشمی بود. از سوی دیگر مبتلایان به بیماریهای تراخم را که در سال ۱۳۴۳ رقمی در حدود ۳۷درصد را نشان میداد در سال ۱۳۵۳به ۱۰ درصد کاهش داد. درسال ۱۳۵۲ ستاد مبارزه بابیماریهای واگیری چشم‌درسازمان‌ریشه‌کنی مالاریا ادغام شد تا از نیروی انسانی بیشتری برای پخش‌وبهاد های آنتی بیوتیک چشمی دربین مبتلایان سود جوید.

۵۰۰ میلیون نابینا

اگر چه نابیناتی و یابیماریهای واگیری چشم در ممالک در حال پیشرفت بیداد میکند، ولی‌ممالک پیشرفته هم‌ازآن بی‌نصیب‌نمانده‌اند زیرا طبق آمار در امریکا ۳۸۰ هزار کور وجود دارد که نسبت آنرا در هر ۱۰۰ هزار نفر به ۲۱۴ نفر میرساند.

در آفریقا این رقم به ۳۰۰ نفر در بین ۱۰۸هزار تغییرمیکند.

یک آمار منتشره از سوی سازمان ملل حکایتگر آن است که نزدیک به ۵۰۰ میلیون نابینا در دنیا وجود دارند که فقط ۱۲۰ میلیون نفرآن‌در هندوستان زندگی میکنند. همین آمارها میگویند که ۲۰ میلیون نفر مبتلا به بیماری آب مروارید هستند که ۷۰ هزار نفر آنهادر افریقا پراکنده شده‌اند و آمار دیگری نشانگر آن است که هرساله در هند ۱۵ هزار نفر بعلت کمبود ویتامین «آ» کور میشوند، در حالیکه طبق گفته محقان و چشم پزشکان فقط با خرج ۳۵ ریال برای هر نفر به آسانی میتوانیم از سرایت‌بیماری مسری چشمی جلوگیری کنیم و یاآنکه فقط در سه دقیقه با یک عمل جراحی بیشرفته یک بیمار تراخمی را از کوری نجات‌دهیم.

مصرف ویتامین «آ»

دکتر سمیعی‌تاکیدمیکندکه یکی‌از علل نابینائی کم‌غذائی یابیغذایی است که نمونه بارز آن را بایددر هند دید ،اگر درهند سالانه‌چندین هزار نفر به کوری مبتلا میشوندنه تنها در اثر کمبود ویتامین «آ» است بلکه به سبب کمبود غذاست چون بیغذایی در همه اعضای بدن از جمله چشم واکنش شدیددارد.

دکتر سمیعی برای جلوگیری‌از شب‌کوری ویتامین «آ» را تجویز میکندو میگوید: کسانی که‌میوپ های پیشرفته دارند یا دید آنهادر شب‌کم است میتوانند از ویتامین «آ» بانظر طبیب استفاده کنند چون مصرف زیاد آن هم تولید ناراحتی میکند.

پیش اندیشی

درسال ۱۹۴۶ کنفرانس‌بین‌المللی بهداشت طرحی‌برای تامین‌بهداشت مردم سراسر جهان بدون توجه‌به رنك‌ونژاد و دین‌و ملیت آنهاارائه داد که در هفتم آوریل ۱۹۴۸ به عضویت سازمان‌ملل‌متحده رسیده وبعد ازآن روز۱۸ فروردین هرسال بنام روز «بهداشت جهانی » نام گرفت.

رویه سازمان بهداشت جهانی همواره براین اصل استوار بوده است که هرسال برای رهایی میلیونها انسان از کوری برنامه های جامعی راطرح و تنظیم کند وشعار هایی رادر مقابل دولت ها و ملتها قرار دهد.

امسال رانیز سال پیکار با کوری نام داده‌اند و شعار « پیش‌نگری از کوری جلوگیری میکند» برای سال جاری انتخاب شده‌است .

نیروی دریائی شاهنشاهی

آگهی استخدام «اعزام به‌خارج»

نیروی دریائی شاهنشاهی برای تکمیل کادر درجه داری خود تعدادی داوطلب بامدرك‌قبولی سوم‌متوسطه‌یا«پایان دوره راهنمائی» استخدام وپس ازموفقیت درآزمایشات جهت طی دوره بخارج‌ازکشور اعزام مینماید .

داوطلبینی که سن آنها بین ۱۵ تا ۲۰ سال تمام می باشد می توانند همه روزه با در دست داشتن آخرین مدرك تحصیلی و اصل شناسنامه و یك‌قطعه عکس ۴×۳ بمعاونت پرسنلی نیروی‌دریائی شاهنشاهی واقع در طهران خیابان سپهبدزاهدی‌بالاتر ازبیمارستان‌آپادانا (مدیریت استخدام)و یابه‌پایگاه ها و نمایندگی های نیروی دریائی شاهنشاهی در شهرستان های بندر پهلوی . خرمشهر . بندرعباس . بوشهر . کرمانشاه . رضائیه . اصفهان مشهد یزد . زاهدان . کاشان . شیراز . کرمان‌مراجعه نمایند م‌الف ۱۱۳۴۱

شرکت ملی نفت ایران

شرکت ملی‌نفت‌ایران جهت‌خدمت درپالایشگاه اصفهان به عده‌ای کارگر مردکه واجد شرایط مندرج در زیر باشند نیازمند است :

۱ـ ملیت ایرانی
۲ـ دارا بودن گواهینامه ششم ابتدائی‌سابق یا پایان تحصیلات پنجساله ابتدائی نظام جدید آموزشی .
۳ـ دارابودن برك خاتمه خدمت نظام‌وظیفه عمومی و یا معافیت دائم .
٤ـ حداکثرسن ۲۶سال(متولدین ۱۳۲۹ببعد)
۵ـ دارا بودن صحت مزاج برطبق گواهی بهداری شرکت ملی نفت ایران .

علاقمندان‌واجد شرایط میتوانندجهت ثبت‌نام با در دست داشتن مدارك زیر :

ـ شناسنامه عکس‌دار .
ـ اصل‌آخرین مدرك تحصیلی .
ـ اصل برك خاتمه خدمت و یا برك معافی دائم وظیفه عمومی .
ـ یك قطعه عکس ٤×۶

به نشانی : اصفهان ـ خیابان چهارباغ‌بالا ـ خیابان میر ـ باشگاه کارگران صنعت نفت‌مراجعه نمایند .

ثبت‌نام ازتاریخ شنبه ۲۱ فروردین ۲۵۳۵تا پایان روز چهارشنبه ۲۵ فروردین ۲۵۳۵ از ساعت ۸ صبح تا ٤ بعدازظهر در محل‌فوق‌الذکر انجام خواهد شد .

توضیح اینکه‌بادرنظر گرفتن‌میزان احتیاجات از عده‌ای متقاضی واجد شرایط بارعایت معدل نمرات ششم ابتدائی برای انجام مصاحبه‌دعوت بعمل خواهد آمد .

م‌الف ۹۶۰

آگهی مناقصه

انجمن ملی حمایت کودکان در نظردارداجرای کار های ساختمانی و تاسیساتی مربوط به تکمیل و تغییر ساختمان ناهار خوری و مهد کودك در شهر ری را به مناقصه گذارد.

پیمانکارانیکه از طرف سازمان برنامه دارای رتبه‌بندی‌میباشندمیتوانندبرك‌شرایط‌ومشخصات فنی و نقشه های مربوطه را از دفتر فنی انجمن واقع در اوین بالاتر از دانشگاه ملی دریافت و پس از بازدید از محل پیشنهادات لاك و مهر شده خود را بانضمام ضمانتنامه بانکی معادل پنج درصد مبلغ پیشنهادی تا ساعت ۱۱ صبح روزسه‌شنبه ۲۵۳۵٫۲٫۷ شاهنشاهی بدبیرخانه انجمن تسلیم ورسید دریافت دارند. پیشنهادات رسیده در ساعت ۱۱ همان روز در محل انجمن باز و قرائت خواهد شد .

حضور پیشنهاد دهندگان در جلسه آزادمی باشد . ۱ـ۲

انجمن ملی حمایت کودکان

شرکت ملی نفت ایران

شرکت ملی نفت ایران جهت تکمیل کادر بهداری وبهداشت حوزه عملیات تعدادی‌پزشکیار مرد با شرایط زیر استخدام می‌نماید .

۱ـ ملیت ایرانی
۲ـ شاغل نبودن در سازمان های دولتی و یا موسسات وابسته به آن
۳ـ دارا بودن دیپلم کامل متوسطه
٤ـ دارا بودن برك‌خاتمه‌خدمت نظام‌وظیفه عمومی یا معافیت دائم
۵ـ داشتن ۲ـ۱ سال سابقه کار پس از اخذ گواهی‌نامه پزشکیاری
۶ . حداکثر سن ٤۰ سال

متقاضیان واجد شرایط می توانند همراه بافتوکپی مدارك‌مربوطه وچهار قطعه عکس٤×۶ ویکبرك فتوکپی شناسنامه ظرف مدت ۳ هفته از تاریخ انتشار این آگهی همه روزه از ساعت ۸تا ۱۲ صبح باستثناء روز های پنجشنبه و جمعه وایام تعطیل به اداره استخدام و کاریابی شرکت ملی نفت ایران واقع در تهران خیابان کاخ شمالی شماره ۷۶ مراجعه نمایند .

م الف ۱۰٤٤

بمناسبت آغاز جشنواره و سمینار تئاتر شهرستان در تهران

تئاتر شهرستان باید تئاتر تهران را فراموش کند

جشنواره و سمینار تئاتر شهرستان باید پایگاهی برای وحدت هنرمندان تئاتر شهرستان باشد منابع بومی و سنتی می‌تواند تئاتر شهرستان را بصورت یك تئاتر مستقل و باارزش هنری درآورد

جشنواره و سمینار تئاتر شهرستان از روز بیست و یکم تا پایان فروردین ماه جاری در تهران برگزار می شود و در این جشنواره گروههای تئاتری شهرستانی آنچه درچنته دارند به داوری عام می گذارند به این امید که اگر کارشان درخور است تشویق شوند و امکانات بیشتری برای فعالیتهای بعدی دراختیار بگیرند و اگر ضعفی دارند با کمک آنان که تجربه و اطلاع بیشتری دارند، ضعفشان برطرف شود.

هدف چه باید باشد؟

مسلما به هنگام برگزاری جشنواره چشمهای ناظر با دقت تمام مترصد یافتن لغزشهایی هستند که ممکن است در جهات مختلف به کار شهرستانهای علاقمند تئاتر آسیب رساند و بازهم بطور حتم درجلسات سمینار این لغزشها موردبررسی قرار می گیرد در راه رفع آنها تلاش کافی صورت خواهد گرفت.

یکی از خوبیهای این جشنواره وجود جلسات سمینار است که امکان یافتن راههای رفع نقص و تقویت امتیازات را فراهم می آورد.

درمرحله اول باید بدون چون و چرا پذیرفت که وجود چنین جشنواره‌یی چندین برابر زیانی که احتمالا ممکن است در برابر داشته باشد، حسن دارد و بهمین خاطر برگزاری آن نقطه عطفی درتئاتر شهرستان است. به این دلیل که گروههای شهرستانی درمقیاسی وسیع‌تر هنر خود را عرضه خواهند کرد و اظهارنظرهایی که پیرامون کارشان خواهد شد در تعیین خط مشی آینده‌شان می تواند موثر باشد. دوم اینکه این گروهها می توانند شاهد استفاده هایی باشند که گروههای مشابه از امکاناتشان ـ که با امکانات آنها تا حدودی برابر است ـ می کنند و این کار نوعی تبادل تجربه برای آنها خواهد بود. موردسوم شناختی است که علاقمندان به هنر تئاتر از استعدادهای شهرستانی به دست می آورند.

تشویق و انحراف

دریک موردهنرمندی که از شهرستان بارسفر بسته وروی صحنه یک تئاتر درتهران هنرنمایی کرده و باعث شده که نظرها به سویش معطوف شود، کار خود را درحد اعلا بپندارد و بجای تلاش برای باروری بیشتر استعدادش به سوی انحراف کشیده شود و ان حالت غوره شده مویز گردیدن است که او را به کم کاری و عدم تحرک و درنتیجه به دوری از تئاتر و سرخوردگی و فراموشی بکشاند که این گونه برداشت متاسفانه درگذشته موارد مشابه بسیاری داشته است.

درمورددوم هنرمندی که موردتشویق قرار می گیرد، قادر خواهد بود که برای اثبات حقانیت استعدادش به راهی برود که توفیق بیشتر را برایش به ارمغان می آورد. دراین مورد هنرمند شهرستانی درصدد برخواهد آمد که ثابت کند با امکانات کم هم می توان هنرمند شایسته‌یی بود. که دراین مورد هیچ جای نگرانی نیست.

درگذشته کارگردانان خوبی از تئاتر شهرستان را دیدیم که به محض یافتن توفیق خود را دراوج دیدند و کارشان بعدها به نوعی حرف شخصی و کار اختصاصی گرایید که این گرایش باعث تباهی استعداد آنها شد.

کارهای اصیل

اما آنچه ما ازاین جشنواره انتظار داریم نمایاندن راهی هموار برای جهت دادن به تئاتر شهرستانها است. به این مفهوم که عاملان این جشنواره باید تمام سعی خود را برای تفهیم ارزش کار اصیل به هنرمندان شهرستانی بکار بگیرند و آنها را وادار کنند که با آگاهی راهی که باید بپیمایند شناسایی کنند و پیچ و خم و نشیب و فراز آن را دریابند.

این را خوب می دانیم که دست اندرکاران تئاتر شهرستان تشنه این هستند که کارشان درمقیاس وسیعتری از صحنه های تئاترهای شهرستانی عرضه شود و درعین حال تماشاگران علاقمندتر و آگاه‌تری کار آنها را ارزیابی کنند و برآورده شدن این نیاز اگر دور از غرض و حسادت صورت گیرد کمک شایانی به تئاتر شهرستان و هنرمند شهرستانی مشتاق خواهد کرد. چون او از راهی دور آمده است تا هنرش را عرضه کند و تاثیر کارش را درچهره من و شما ببیند. او نیاز به اظهارنظر ما دارد تا حوزه محدود کارش را گسترش دهد. دراینجا وظیفه ماست که بدون احساس حسادت و بغض خوب و بدش را بی اینکه نومیدش کرده باشیم با او درمیان بگذاریم.

سازندگی

یکی از خصوصیات تئاتر شهرستانی خاصیت سازندگی آن است. به این مفهوم که جوان شهرستانی به دنبال یک اشتیاق سوزنده به تئاتر رومی آورد و بهنگام کار با روحیه قناعت کاری که دارد تمام مشکلات را درحوزه زیست و فعالیت خود ازمیان می برد. بخاطر کاردلخواهش خیلی راحت عصبانی می شود، پرخاش می کند، زبان به خواهش و تمنا می گشاید. از یاری گرفتن از کسانی که فکر می کند می توانند کمکش کنند بیم ندارد و خیلی کارهای دیگر انجام می دهد که همین کارها درنهایت نوعی سازندگی برای او به حساب می آید. بسیاری را شاهد بوده‌ام که هنرمندان تئاتر یک شهرستان از هیچ همه چیز ساخته‌اند که درحقیقت این روحیه سازندگی آنها بوده که توانسته‌اند برتمام مشکلات غلبه کنند.

سنت ها

این جشنواره و جشنواره های مشابه دیگر وظیفه دارند که گروههای تئاتر شهرستان را با کاری که می کنند، آشنا نمایند و به آنها بفهمانند که درشهرستانها منابع عظیمی وجود دارد که گروههای تئاتری شهرستانی سالهای فراوان می توانند از آنها بهره برداری و تغذیه کنند.

باید به گروههایی که عاشقانه به صحنه تئاتر می نگرند و حاضرند برای به اجرا دراوردن یک نمایشنامه همه چیزشان را فدا کنند فهماند که مسائل سنتی و اقلیمی برای آنها منابع سرشاری هستند که می توانند نیروی حیات را برای تئاتر شهرستان فراهم آورند و آنها را یاری نمایند.

درجلسات سخنرانی که با عنوان سمینار ترتیب می یابد هنرمند شهرستانی باید ارزش وحدت و یکپارچگی را دریابد و بفهمد که چطور می تواند با استفاده از مسائلی بومی و سنتی خود چیزی را عرضه کند که دریابان کار نام هنر را بخود بگیرد. آنها شاید با مسائل بومی خود به اندازه کافی آشنا باشند ولی بطور قطع عده کسانیکه می توانند بین مسائل بومی خود با هنر تئاتر رابطه محکم و درعین حال قابل قبولی بوجود بیاورند زیاد نیست.

از سوی دیگر این جشنواره و سمینار باید شناسنامه با ارزشی از طریق ارزیابی استعدادها پیش روی هنرمندان شهرستانی بگذارد و کارآمدی آنها را بیشتر کند. چون درصورت توفیق این جشنواره و سمینار دربراوردن چنین ارزیابی قطعا می توانیم به تئاتری جوان، اصیل، مشتاق و پرتحرک امید ببندیم.

تقلید ناشیانه

ما یادگرفته‌ایم که برای دیدن یک تئاتر خوب چشم به صحنه های تهران داشته باشیم درحالیکه دربیشتر موارد همین صحنه ها را هنرمندانی رنگین می کنند که روزی از شهرستانی رخت سفر به تهران کشیده‌اند. متاسفانه دربیشتر موارد تئاتر فعلی شهرستانها تقلیدهای ناشیانه‌یی از اجراهایی است که در تهران شاهد توفیق یا شکست آنها بوده‌ایم و این تقلیدکردن و عدم استقلال زیان بزرگی به پیکرجوان تئاتر شهرستان زده است و درصورت ادامه جبران زیانهای آن دشوارتر خواهد بود.

وظیفه این جشنواره و جشنواره هایی ازاین دست اینست که تئاتر خوب در سراسر کشور تقسیم کند و به هنرمندان شهرستانی ارزش استقلال را تفهیم کند و گسیختگی و پریشانی فعلی تئاتر شهرستان را به نوعی وحدت و تمرکز تبدیل نماید و درصورت ظهور استعدادهای با ارزش درصدد جلب آنها به تهران برنیاید تا مثل گذشته صحنه های شهرستان خالی از هنرمند نماند.

این بحث را که می تواند آغازگر بحث مفصلی راجع به ارزشها و کارآمدی های تئاتر شهرستان باشد، به همین جا ختم می کنیم و امیدواریم که «جشنواره و سمینار تئاتر شهرستان» که از روز بیست و یکم فروردین ماه آغاز می شود بتواند به تمام خواستهای ما و هنرمندان شهرستانی پاسخ درخور بگوید.

نقد تئاتر

پرویز صیاد، مری اپیک، بهمن زرین پور، محمد گودرزی، اپیک یوسفیان و میراحمد ایروانلو درصحنه‌ای از نمایش گل کاکتوس

گل کاکتوس، نمایشی ساده و یک بعدی

همایون علی‌آبادی

نمایشنامه‌ی گل کاکتوس نوشته‌ی پیربار بدوزان پیرگردی به کارگردانی پرویز صیاد درتئاتر کوچک تهران برصحنه آمده است. گل کاکتوس نمایشنامه‌ای است که از نهایت سادگی مضمون و گاه گرایش به سوی شوخی های روزمره، درسطحی ابتدایی قرار می گیرد. این نمایشنامه در زمره‌ی آثاری است که اجرایش درتئاتر کوچک تهران، اندکی تامل در معیارهای گزینش به وجود می آورد. پرویز صیاد که با همت بسیار و به آرامی تئاتر کوچک را مکانی برای دیدار از اجراهایی کم و بیش دیدنی ساخته است، با اجرای نمایشنامه‌ی گل کاکتوس نمی تواند نمایشگر حرکت های پیشرو مهم تئاتری دراین مکان باشد. صیاد این نمایشنامه را از مجموعه‌ی آثار «تئاتر دوبلوار» برگزیده است. تئاتری که خصوصیت هایی سهل پسند، ساده و گاه سطحی و یک بعدی دارد. به اعتباری نامیدن مفهوم نمایش به اینگونه آثار از سرناگزیری است، چرا که امروز دیگر روزگاراجرای ملودرام هایی که درنهایت بی پشتوانه بودن و نبودن خلاقیت و شناخت نام تئاتر را برخود نهاده‌اند، به سرآمده است. بحث درباره‌ی ارزش های تئاتر دوبلوار و موقعیت لرزان آن درتئاتر معاصر، نمی تواند توجیه کننده‌ی انگیزه های انتخاب گل کاکتوس برای اجراباشد. این نمایشنامه از استحکام دراماتیک و ساختمان نمایشی تهی است و درمقابل صحنه هایی گوناگون و گاه بی ربط دارد که حتی تماشاگر عادی و سهل پسند تئاتر را هم هیچ خوش نمی آید. اگر پرویز صیاد این نمایشنامه را برگزیده تا رابطه‌ای گسترده تر و آسانتر با تماشاگر داشته باشد، اشتباهی است که نتیجه‌ای جز نفی کردن و ناباورانه انگاشتن چریان نمایشی تئاتر کوچک ندارد. جریانی که دران می توان نشانه هایی از هوشمندی در گزینش واجرا یافت. اما گل کاکتوس نه تنها هیچ نشانه‌ای از نمایش به مفهوم درست آن ندارد، بلکه تئاتری است که درپس مفهوم مردمی بودن و ساده بودن، خطر سهل پسندی و سطحی نگری را با خود به عاریت می آورد. باحساسیت به اجراهای تئاتر کوچک می توان به این نکته اندیشید که آیا برقراری رابطه‌ای مداوم و همیشگی باتماشاگر، ارزش انتخاب نمایشنامه‌ای چون گل کاکتوس را برای اجرا دارد؟ نمایشنامه‌ای که بی تردید هر تماشاگری را دربهت و گیجی باقی می گذارد، تماشاگری که فرق میان «نمایشنامه» های خوب را با «نمایشنامه» های دیگر می داند و از اینروی برای تماشای یک نمایش معیارهایی دارد. پرویز صیاد با تجربه‌ی بسیاری که در تئاتر دارد و هم به رغم این موضوع به یکباره همه‌ی این معیارها را درهم می ریزد. او نمایشنامه‌ای برمی گزیند که سرانجامی جز اندیشیدن به خوش آمدن لحظه‌ای تماشاگر ندارد. بهرحال اجرای این نمایشنامه، گامی فراتر از محتوی آن برنمی دارد.

صحنه‌ای از باله شهرزاد

دیدار با «امین‌اله حسین» در تالار رودکی

درنیمه‌ی اول اردیبهشت ماه تالار رودکی، میزبان هنرمندان بزرگی است که برای به روی صحنه آوردن برداشت تازه‌ای از باله‌ی زیبای «شهرزاد» به تهران می آیند.

درمیان میهمانان امین‌اله حسین آهنگساز معروف ایرانی نیز حضور دارد که برای نخستین بار با دستی پر به وطن اصلیش ایران باز می گردد و باله‌ی «شهرزاد» را که دراصل از شرق افسانه‌ای سرچشمه گرفته و درآداب و رسوم و اخلاقیات مشرق زمین ریشه دارد، به هنردوستان ایرانی عرضه می کند.

امین‌اله حسین، هرچند دورازایران، همیشه ایرانی بود و هست. و بعد ازتحصیل موسیقی درآلمان و فرانسه زندگی خود را کاملا وقف موسیقی کرد. شیفتگی او به موسیقی چنان شدید بود که رشته‌ی تحصیلی اصلیش را رها کرد و به تحصیل موسیقی پرداخت. این هنر هرگز نمی توانست برای او کاری جنبی باشد و درحقیقت مهم ترین بخش ذهن او را تشکیل می داد.

خیلی زودامین‌اله حسین، به عنوان یک آهنگساز شهرتی جهانی یافت. فراموش نکنیم که او یک نوازنده‌ی برجسته‌ی تارنیز هست. حسین آثار بسیار نوشت که از میان آن هامی توان به این قطعات اشاره کرد: کنسرتوبرای پیانووارکستر، سنفونی آریا، سنفونی پرسپولیس، راپسودی های ایرانی و چندین باله.

با آنکه حسین درفرانسه زندگی می کند، هرگز ریشه هائی را که درشرق، درایران دارد فراموش نمی کند و می گوید:

«فرانسه، میهن دوم من است.»

باله‌ی «شهرزاد» که موسیقی آن را امین‌اله حسین نوشته است، باطراحی ژرژسکیبین و با همکاری روبرحسین پسرهنرمندامین‌اله حسین به اجرا درمی اید. روبر حسین را به عنوان یک هنرمند درزمینه‌ی سینما و تاتر می شناسیم و این بار شاهد همکاری او دراین تجربه‌ی تازه خواهیم بود.

ژرژسکیبین طراح باله‌ی شهرزاد درشوروی متولد شده و از زمان نوجوانی درفرانسه زندگی می کند. اوکه خود رقصنده‌ای توانا ست شاگرد استادان بزرگی بوده و به عنوان سولیست درباله های معروفی شرکت کرده است. این هنرمند خیلی زودتوانست به عنوان طراح نیز جای خود را باز کند و آثاری از راول، اندره ژولیوو.... را طراحی کند. وی تاکنون آثاری برای اسکالای میلان، رویال باله لندن، و همچنین آثاری برای گروه های مختلف امریکائی آفریده است.

باله‌ی شهرزاد درروزهای ۱۰،۹،۷ و ۱۱ اردیبهشت درتالار رودکی به روی صحنه می اید.

کتاب

گنجینه‌ای از ادبیات کلاسیک ایران

اسرار التوحید

تالیف: محمدبن منورین ابی‌سعدبن ابی طاهربن ابی سعیدمیهنی

به اهتمام دکتر ذبیح الله صفا

شیخ گفت خلیفه را دختر عمی بود کی دل اوبدوآویخته بود. پس روزی هردو برطرف چاهی نشسته بودند، انگشتری خلیفه درچاه افتاد، آن دختر انگشتری خودبیرون کرد و درچاه انداخت. خلیفه دختر را پرسید کی چنین چرا کردی؟ دخترگفت فراق آزموده داشتم چون میان ما محل انس بود نخواستم که انگشتری تراوحشت جدایی بود، انگشتری خود را مونس وی کردم.

اسرارالتوحید.ص ۲۵۹

ادبیات کلاسیک ایران از چنان غنایی سرشار است که توصیف این غنادرحد مقالی بدین کوتاهی نیست و اسرارالتوحید درمجموعه ادبیات کلاسیک ایران جایی شایسته دارد.

«اسرارالتوحید مقامات الشیخ ابی سعیدفضل الله بن‌ابی‌الخیرالمیهنی» از کتابهای با ارج ادبی فارسی و از آثار استادانه زبان ماست. روانی انشاء، انجام عبارات و رعایت تام و تمام موازین فصاحت و بلاغت دراین کتاب به حد اعلای خودرسیده است.

با آنکه کتاب درنیمه دوم قرن ششم ـ یعنی دوره استیلای نثر مصنوع و دشوار ـ نگارش یافته، دران هیچ اثری از نثر مصنوع دیده نمی شود. کوتاهی و کامل بودن جمله ها و استفاده از کلمات و ترکیبات اصیل پارسی از مشخصات اسرارالتوحید است. حکایات کتاب آنچنان با مهارت ذکر شده است که همواره خواننده را مجذوب می دارد. جالب اینکه دراسرارالتوحید بسیار کم از عبارات عربی استفاده شده و عبارات مورداستفاده هم از جمله عبارات رایج است و هرگز جمله‌ی دشوار و دورازذهن دران نخواهیم یافت.

کتاب حاضر به سه باب تقسیم شده است: باب اول درابتدای حالت شیخ ابوسعید است و باب دوم در وسط حالت و باب سوم انتهای حالت او را بیان می دارد. دراین سه باب خاصه درباب دوم کتاب بسیاری از اقوال ابوسعید و اشعاری که برزبان اورفته بوده نقل شده است.

اهمیت باب دوم دراین است که نمونه های خوبی از زبان پارسی دری و نظم و نثر آن درابتدای قرن پنجم به ما می دهد:

«اورده‌اندکی دران وقت کی شیخ قدس‌الله‌روحه العزیز نیشابور بود استادامام بوالقسم قشیری را پیغام فرستادگی می شنوم کی تو دراوقاف تصرف می کنی. جواب دادکی اوقاف دردست ماست نه دردل ما. شیخ بازجواب دادکی مارا دست شما چون دل شما می باید.»

اسرارالتوحید ـ ص ۲۹۳

ابوسعید فضل‌الله بن ابی الخیر محمدبن احمدمیهنی که این کتاب درشرح مقامات اوتالیف شده، ازمشاهیرعرفا و محدثین اوایل قرن پنجم هجری و ازناشران اندیشه وحدت وجود در خراسانست. ولادتش به سال ۳۵۷ هجری درمیهنه از قراء خاوران ابیوردووفاتش به سال ۴۴۰ هجری درهمان جای اتفاق افتاد.

ابوسعیدابی‌الخیراز مشایخ بزرگ تصوف است و به سبب کثرت اطلاع درتفسیروحدیث وفقه و ادبیات مواعظش همیشه با استفاده از اینگونه مسائل شیرین و جذاب بود. بعلت ذوق لطیف وحدت ذهن و حسن محاوره و لطف بیان خود اطرافیان را چنان مجذوب می کرد که سروجان درراه او می باختند.

این کتاب را یکبار «والنتین ژوکوفسکی» خاور شناس روسی به سال ۱۸۹۹ میلادی دربطرزبورگ از روی نسخه کتابخانه بطرزبورگ و کتابخانه کیبنهاک به طبع رسانید.

اسرارالتوحیدی که اکنون باتصحیح دکتر ذبیح‌الله صفا دردسترس قرار گرفته از معتبرترین نسخی است که از این کتاب با ارج ارائه شده است. راجع به چگونگی تصحیح و امتیازات این متن سخن فراوان است.

سفر گروه تئاتری کانون پرورش فکری کودکان و نوجوانان به استرالیا

به دعوت انجمن هنر کشور استرالیا گروه تئاتر کانون پرورش فکری کودکان و نوجوانان به سرپرستی دان لافون رئیس مرکز تئاتر کانون و همراهی افسانه توکلی ـ هنگامه مفید ـ فیروز افشار ـ کامبیز صمیمی و علی پورقامت از ۲۳ فروردینماه تا ۲۳ اردیبهشت ماه به کشور استرالیا عزیمت و دراین مدت اجراهائی از دو نمایشنامه‌ی موفق کانون «خورشیدخانم» و «ترب» را در شهرهای پرت ـ سیدنی ـ ادلائید ـ وملبورن بروی صحنه خواهند آورد، و درمقدمه هر برنامه گفتاری درباره‌ی چگونگی اجرا و سایر مسائل حاشیه تئاتر خواهند داشت. گروه تئاتر کانون

گروه تئاتر کانون پرورش فکری کودکان و نوجوانان

پرورش فکری با اشناکردن تماشاگران با مسائل پشت صحنه توفیق جدیدی در زمینه‌ی تئاتر کسب کرده است، که این خود موجب دعوت کشور استرالیا شده است، که درآنجا نیز متخصصان تئاتر را با چگونگی کار خود آشنا کنند

کربلا و کاظمین در انتظار زوّار ایرانی

شیعیان عراق برای پذیرائی از زائران ایرانی ، روزشماری میکنند

شیعیان عراق در انتظار سفر بمشهد و زیارت مرقد امام هشتم (ع) هستند

وسایل پذیرائی در کربلا و کاظمین، کم است

در آینه‌کاری عتبات ، بجای بلور و شیشه ژاپنی ، از فرآورده های ایتالیائی استفاده میشود

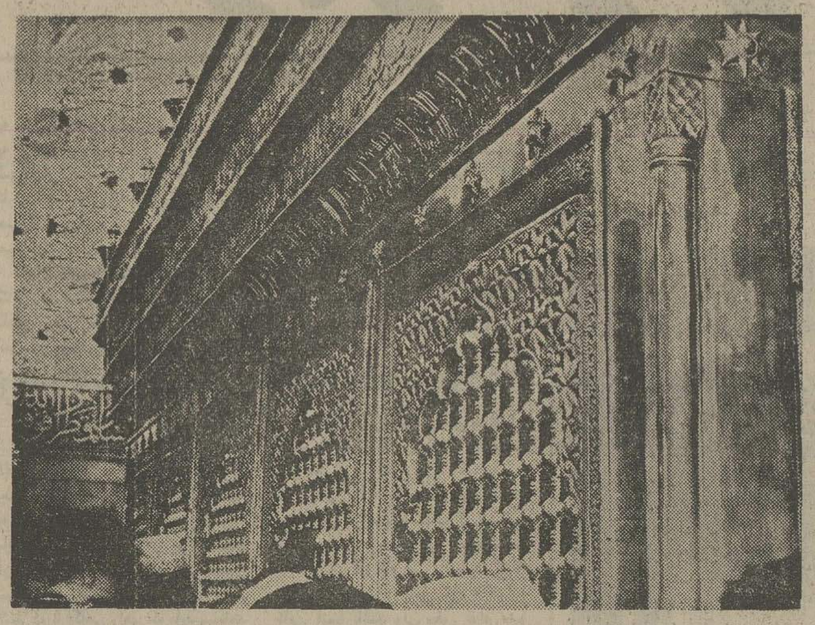

اینجا ، مرقد سالار شهیدان حضرت حسین‌بن علی (ع) در کربلاست . هزاران زائر ایرانی‌برای‌رفتن به عتبات وبای‌بوسی بارگاه شهید کربلا ، روزشماری میکنند .

«کاظمین» در حومه بغداد در کنار رود معروف دجله‌واقع است. این شهر از خارج یا از طریق هوا ، زیباترین مناظر را درمیان اماکن مقدسه عراق دارا است . منطقه‌ای وسیع و باز، بارگاه را دربر گرفته و دو گنبد و چهار مناره طلا برشکوه و جلال کاظمین افزوده است . تابش اشعه خورشید بر مناره‌ها و گنبدهای زرین ، تبلوری وصف‌ناشدنی بوجود می‌آورد . شب هنگام ، وقتی از فراز بلندی بر کاظمین نگریسته شود، چنین می‌نماید که شهر ، در نور مطلق ، غوطه‌ور است .

در حال حاضر کاظمین شلوغترین عتبه ازعتبات عالیات عراق‌است.در کاظمین ، شب یا روز فرق چندانی‌نمیکند. گروه بیشماری از علاقمندان امامان علیهاسلام دور مراقد شریفه کاظمین طواف می‌کنند و از روی خلوص نیت و صفای باطن ، پیشانی بر آستان کبریایی می‌سایند .

یکی از دلایل شلوغی‌کاظمین را میتوان در این مساله جستجو کرد که بسیاری از مردم شیعه عراق در شهر کاظمین و نیز در حومه این شهر سکنی دارند و نظر به این نزدیکی ، مراقد امامان مدفون در کاظمین روز و شب، محل آمد و شدوزیارت علاقمندان و عاشقان بارگاه امامان علیهاسلام قرار می‌گیرد .

برعکس کربلا و نجف در زیارتگاههای این شهر از آن «خلوت بودن» که گهگاه در کربلا و نجف به چشم می‌آید، خبری نیست. زائران‌و مشتاقان امامان با نظم و دیسیپلین آمیخته به هیجان و شوق‌بطور مداوم مرقد امامان را زیارت می‌کنند و راز دل میگویند .

قسمت داخلی مرقد های دو امام مدفون در کاظمین، نظیر مرقدهای نجف اشرف وکربلا معلا است .

ایرانی ها ، کی می‌آیند ؟

بجز برخی از ساعات روز، و نیز در مناسبت های روز های شهادت و تولد امامان ، مرقد امامانی که‌در شهر مقدس کاظمین قرار دارد ، از آرامش و سکون برخوردار است . نیز بخاطر وسعت وگستردگی مراقد شریف ، زائران‌میتوانند با حضور ذهن‌و بدون زحمت به زیارت بپردازند . درکاظمین مراقد شریف دو امام عالم تشیع در کنار هم با فاصله‌ای بسیار کم قرار گرفته است .

نظر به اینکه برخی اززائران تهیدست عتبات عالیات ، از حیاط و ایوان بارگاه امامان بعنوان محل استراحت موقت استفاده میکنند ، دولت عراق برای پاکیزه نگاهداشتن اماکن متبرکه ، برنامه‌یی دقیق و بودجه‌ای‌نسبتاهنگفت‌اختصاص داده است. مثلا سازمان‌اوقاف عراق در سال گذشته مبلغ ۶۰ هزار دلار برای مرمت و نگهداری‌و نظافت اماکن‌متبرکه خرج کرد. سازمان‌اوقاف‌عراق بجای ستون‌ها و سر درهای مرمر ، در قسمت‌هایی ازاماکن متبرکه ، سنگ‌های مرمر از اردن و ایتالیا وارد کرد و هم‌اکنون برنامه‌های وسیع تعمیر و مرمت و باز سازی اماکن متبرکه و عتبات عالیات بمورد اجرا گذارده شده است .

در آینه‌کاری عتبات به‌جای بلور و شیشه‌های ژاپنی ، فرآورده‌های ایتالیایی‌بکاربرده میشود که از این نظر ، در جهان شهرتی بسزا دارد .

اغلب مردم کاظمین نسبت به شهرهای بزرگ عراق ، درآمد کمی دارند و اینک کسبه و پیشه‌وران این شهر از هم می‌پرسند «پس ایرانیها کی خواهند آمد؟» و این بخاطر آنستکه با شروع شدن سفر های زیارتی به عتبات عالیات کسب‌وکار آنان نیز رونق خواهد گرفت .

در گشت‌وگذار در شهر کاظمین به این نکته برمیخوریم که کسبه و پیشه‌وران‌کاظمین اجناس و کالاهایی را به‌بهای نسبتا گزاف عرضه میکنند که نظیرشان رادرقیمتهایی‌بمراتب ارزانتر میتوان در بازار های ایران سراغ گرفت .

زوار ایرانی که قرار است بموجب برنامه تنظیمی راهی عتبات عالیات شوند ، درشهر کاظمین اسکان داده خواهند شد ، و در این صورت ، زائران موفق نخواهند شد از بغداد جدید ، بغدادی که در سال‌های اخیر بخصوص از نقطه نظر ساختمان گسترشی عجیب یافته ، اطلاعات دست اول بدست آورند.

خیابان قدیم‌الرشید با آن ستون‌های قدیمی ، هنوز به چشم میخورد اما بموازات گسترش عملیات ساختمانی خیابان‌ها و محل‌های جدید و کاملا مدرن با هتل‌های‌امروزی و مجلل بوجود آمده که نمایانگر چهره جدید شهر بغداد است .

خیابان «سدون» بطور مثال از خیابان‌های جدید و مدرن بغداد است و هتل‌های‌باشکوه بلند ، از خصوصیات این خیابان است ، درحالیکه در خیابان الرشید هنوز مسافر - خانه‌هایی میتوان یافت که کرایه یک شبانروز اقامت در آنها از ده تومان تجاوز نمیکند .

از مناطق مسکونی مدرن بغداد میتوان‌از محله«القدسیه» نام برد و با منطقه مسکونی افسران موسوم به«الضباط» که در آنها ساختمان ویلاهایی با محوطه‌های بزرگ مشجر در نظر گرفته شده است .

در برنامه آبادانی ده ساله عراق ، ساختمان هتل های جدید ، محل‌های مسکونی‌تازه و نیز مساجد باشکوه منظور شده است. در حال حاضر بدستور سازمان اوقاف عراق، مسجد معروف «ابوحنیفه» بازسازی و مرمت میشود.

مسجد « الشهداء » درحومه بغداد از مساجد بدیع‌عراق باسبک معماری کاملا نو وامروزی میباشد.

درساختمان‌قسمت داخل وخارج این مسجد زیبا از مرمر سفید استفاده شده است . همچنین دارالعلم «المنتصربالله » دربغداد (واقع در کنار دجله) ازجا های دیدنی بغداد است. این دارالعلم درزمان خلفای عباسی ، مرکز بزرگترین دارالعلم آنروز دنیای اسلام بود واینک از این دارالعلم ، بعد ازظهرها بعنوان دانشگاه و مرکز آموزش‌کارمندان دولت و صبح‌ها بعنوان دانشکده هنرها وزبان مورد استفاده قرار میگیرد .

« دجله » منبع آبادانی‌وبرکت بغداد ، درست از وسط بغداد میگذرد . به برکت وجود این‌رود عظیم ، درختان سرسبز نخل و خرما در بغداد و حومه فراوان بچشم می آید . پارک‌ها و باغ های بزرگ که همگی از این رود مشروب می شوند بغداد رابصورت یک شهر سرسبز درآورده است .

همچنین درکناره این رودها قهوه‌خانه‌ها ، رستوران‌ها و حتی کازینوها و کاباره‌های مدرن بنا گردیده و عصر هنگام ، درتابستان ها مردم بغداد برای فرار ازمهیب سوزان گرما به رودخانه و کناره های آن پناه می برند واز گرما می‌آسایند .

علاوه بر هزاران نفر که برای شنا و آبتنی خود را به دجله می‌زنند ، قایق های بزرگ وکوچک تفریحی برروی دجله مسافران را به اینسو . آنسو می برند .

غروب دجله ، زیباترین مناظر طبیعی رابوجود می‌آورد.

وضع مسکن در کربلا

این روزها به هریک ازشهر های مذهبی واماکن متبرکه که وارد میشوید شاهدآمادگی‌مردم آنجا برای پذیرائی از زائران ایرانی خواهید بود . سردرب‌یکی از آژانس های مسافرتی کربلا بنام (آل طعمه) بایارچه ، به زبان عربی این کلمات نوشته شده است :

« بزودی یک خبر مهم، یک واقعه بزرگ در مورد‌مسافرت زیارتی ... »

وقتی باآقای « آل‌طعمه»مدیر این آژانس مسافرتی در این مورد صحبت کردم ، گفت ما ازهم‌اکنون خود را برای جمع‌آوری زائران عراق که مشتاق زیارت مشهد مقدس و حضرت معصومه (ع) هستند آماده کرده‌ایم و همینکه راه بازشود، هزاران زائر عراقی عازم ایران خواهند شد !

اولین اقدام من پس از ورود به کربلا ، زیارت حرم مقدس سیدالشهدا وحضرت‌عباس(ع)بود. درون حرمین مبارک، آنطور که سالها قبل دیده بودم‌ملو ازجمعیت نبود . معدودی زائر انگشت‌شمار مشغول زیارت بودند . یکی از خدام وقتی فهمید که من یک خبرنگار ایرانی هستم ، اولین سئوالی‌که از من کرد این بود :

برادران ایرانی کی می‌آیند ؟ وقتی به او جواب دادم «بزودی»، با خوشحالی گفت : مژده خوبی دادی ، خوشحالم کردی . ما در کربلا بابی صبری در انتظارزائران ایرانی هستیم .

چندنفر همراهش را به من معرفی کرد که هریک صاحب چندین خانه بودند . آنها میگفتند ما از چند ماه قبل خانه های خود را رنگ‌آمیزی کرده و آماده پذیرایی از زائران ایرانی هستیم .

درکربلا ، از چند مسافرخانه دیدن کردم . وسایل پذیرائی آنها در سطح بسیار پائین بود . با آنکه اطاقها را رنگ کرده و تختخوابها را باملحفه های تمیز پوشانده بودند ، بهیچوجه تغییری در وضع عمومی آنها داده نشده بود.

یکی از صاحبان مسافرخانه‌ها میگفت :

در انتظار گشایش رسمی راه هستیم تا از زائران ایرانی به بهترین وجه پذیرائی کنیم .

دریک کیلو متری کربلا اداره جلب سیاحان عراق اقدام به ساختمان یک هتل ۳۰ اطاقه‌نسبتا بهتر کرده است که من شب اول اقامت در کربلا را در همین هتل بسر بردم که اتفاقا آنشب هتل بدون آب بود و ظاهرا نبودن آب معلول ترکیدن یکی از لوله های شیرآب بود !

هتل ازنظر ساختمان ووسایل خوب بود ولی سرویس آن بد بود و آنطوریکه تحقیق کردم این هتل پس از پایان ساختمان برای‌اداره به بخش خصوصی واگذار شده است .

سلسله گزارش های خبرنگاران‌و عکاسان اطلاعات از عتبات عالیات

گزارش دوم از :
فریبرز عطاپور
خبرنگار اعزامی اطلاعات

بسوی سامره ـ

زائران ایرانی جمعا هشت روز در عتبات عالیات بسر خواهند برد : ۶روز در کربلا و نجف و۲روز در کاظمین و سامره ... طبق‌برنامه پیش‌بینی شده ، زائران ایرانی از کاظمین ، با اتوبوس‌به‌سامره خواهند رفت ویکروز را درآنجا ، در کنارمرقد خاندان امامت (ع) بزیارت خواهند پرداخت .

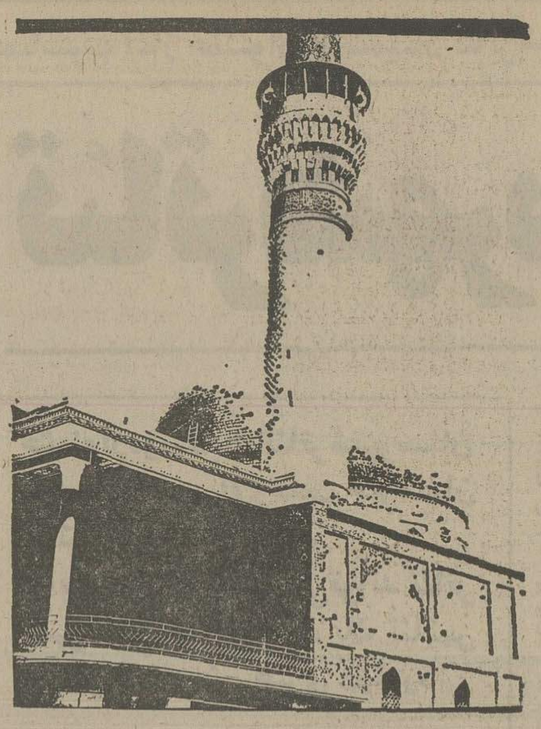

بمنظور تهیه‌شیر برای برنامه‌تغذیه‌رایگان

شرکت تهیه‌وتوزیع شیر ایران تأسیس شد

★ رسول گلشیرازی مدیرعامل کارخانه شیر پاستوریزه اصفهان :

روزی ۲۰ تن شیر تولید خواهیم کرد

شیر اصفهان در پاکت‌های مخصوص عرضه‌خواهدشد

همزمان با پنجاهمین سال سلطنت دودمان پهلوی و در این لحظات خجسته که یاد - آورنده تلاشها و فعالیت های ارزنده در مملکت ما است به گذشته‌ای نه چندان دور بر میگردیم و تاریخ راورق میزنیم در عرصه مملکت پهناور ما براثرانقلاب‌سفید دگرگونیهای شگرف‌و تحولات بارزی مشهود شد که یکی پس از دیگری راه رابرای پیشرفت باز هم بیشتر هموار کرد.در پرتو این انقلاب بود که سد های عظیم ساخته شد ، کارخانه‌های‌مدرن ایجاد گردید و با فرامین شاهانه دانش آموزان از تغذیه و بهداشت رایگان‌برخوردارشدند . اینک به یکی از پدیده های انقلاب نظر می‌افکنیم .

★ شیرسالم برای ۱۲۰ هزار نفر

کارخانه شیر پاستوریزه اصفهان در سال ۱۳۵۱ مورد بهره‌برداری قرار گرفت .

سرمایه اولیه ان بالغ‌بر هشتاد میلیون ریال بود که با اجرای برنامه تغذیه رایگان در مدارس و بمنظور تامین شیر مورد نیاز دانش آموزان این کارخانه در حال حاضر شیر هشتادهزارنفر را درشهرستان اصفهان‌و چهل هزار نفر دانش آموز را درنجف‌اباد،همایون‌شهر ، برخوار تامین میکند .

این کارخانه در کیلو متر ۲۰ جاده اصفهان - تهران واقع شده و ۳۰ هزار متر مربع مساحت دارد که شش هزار متر مربع ان زیربنا است

★ تولید شیر استریلیزه در اصفهان

یادآوری این نکته ضروری است که با توجه به اینکه کارخانه قادربه‌تامین شیرمورد نیاز استان اصفهان نبود در مجاورت ان کارخانه استرلیزه دیگری به مساحت ۳۴ هزار متر مربع‌که۱۵ هزار مترمربع زیربنادارد‌ایجاد شدکه‌بزودی مورد بهره‌برداری قرار میگیرد .

در گفتگوئی که‌خبرنگار ما با آقای رسول گلشیرازی‌مدیر عامل‌کارخانجات‌شیر پاستوریزه اصفهان بعمل آورده استوی سئوالات خبرنگار ما پاسخ داد .

آقای گلشیرازی ابتدا در پاسخ این سئوال که : شنیده شد براثر کمبود شیر تعدادی از مدارس به دانش آموزان نان و پنیر و خرما میدهند و در سال تحصیلی آینده دراین‌مورد چه تدابیری اندیشیده‌اید که همه دانش آموزان از شیر پاستوریزه استفاده کنند گفت :

در حال حاضر ماهمه روزه صبح‌هادر شهر اصفهان و شهرستان های‌نجف اباد - همایونشهر ، برخوار بطور کامل شیر توزیع می‌کنیم ولی همانطوریکه اطلاع دارید بیشتردانش‌آموزان‌مدارس‌دردو پست صبح و بعداز ظهر تحصیل می‌کنند و ما فعلا به دانش آموزانی که صبح ها بمدرسه میروند شیر میدهیم . آگاه هستید که دانش‌آموزان یک هفته صبح ها و یک هفته بعد از ظهرهابمدرسه میروند. البته با توجه به اینکه در مدارس‌مایخچال‌جهت‌نگهداری شیر موجود نیست . دانش آموزانی‌که‌بعدازظهرهاتحصیل می‌کنند نمیتوانند از شیر سالم بهره‌مند شوند . با توجه به توسعه کارخانه و وضع توزیع امید است در سال تحصیلی ۳۶-۳۵ با نصب دستگاه استرلیزه بعد از ظهر ها نیز بتوانیم ، شیر دانش آموزان راتامین کنیم .

جایزه ۵ ریالی در هرکیلو شیر

خبرنگار ما سئوال کرد، بهره برداری ازکارخانه شیر استرلیزه که در دست ساختمان است از چه زمانی آغاز میشودو شیر آن‌ازکجا تامین میگردد .

آقای گلشیرازی اظهار داشت :

سعی مابر اینست‌که تا اواخر سال جاری ازاین کارخانه عظیم بهره‌برداری شود. در مورد تامین‌شیر باید گفت سیاست دولت برآنست که دامداران‌راتشویق‌و تقویت کند. باین معنی‌که در ازاء هر کیلو شیری که‌به‌کارخانه میفروشندبجز کیلوئی ۱۶ ریال کیلوئی ۵ ریال هم دولت بعنوان پاداش به آنان می پردازد. امیدمیرود که بااجرای این برنامه شیر هردو کارخانه تامین شود.

دراینجا از مدیر عامل کارخانه مذکور سئوال‌شد:

بچه ترتیب شیر مصرفی‌دانش آموزان در سطح شهر توزیع می شود. وی پاسخ‌داد این کارخانه مجهز به ۱۷ دستگاه کامیون‌است که همه روزه صبحها شیر مدارس و شهر را توزیع میکنند.

آقای گلشیرازی در پاسخ‌سئوال خبرنگار ماکه پرسید به چه‌علت بعضی از دانش‌آموزان از خوردن شیر پاستوریزه درمدارس‌خودداری میکنند ،گفت: باتجربیاتی که‌در این مورد بدست آورده‌ایم کلیه دانش آموزان از شیر استفاده می کنند. منتها عده قلیلی از آنان به علت این که در دوران‌طفولیت دائما از شیر مادراستفاده می - کرده‌اند در زمان تحصیل چندان تمایلی بخوردن شیر نشان نمی - دادند که‌این گروه نیز به دیگر دوستان خود قاسی کرده‌و ازاین ماده انرژی‌بخش استفاده‌میکنند.

خبرنگار ما سئوال کرد، درحال حاضر این کارخانه بچه‌صورتی‌اداره میشود ؟

آقای گلشیرازی پاسخ‌داد ،با توجه به‌برنامه‌تغذیه شیردرمدارس وپی‌گیری و راهنمائیهای ارزنده آقای مهندس منصور روحانی وزیر کشاورزی و منابع طبیعی به‌منظور تامین برنامه تغذیه شیر درسراسر کشور از چندی قبل شرکتی بنام شرکت تهیه و توزیع شیر ایران تشکیل گردیدکه در استان ها و شهرستان ها این شرکت کارخانه هائی به وجود آورد تا شیردانش آموزان راتامین کند.

باتوجه به‌این‌که شهر اصفهان دارای کارخانه شیر پاستوریزه می باشد کارخانه دیگری نیز بنام کارخانه استرلیزه ایجاد شد که بهنگام بهره‌برداری رقم سرمایه‌گذاری آن بالغ بر هزار میلیون ریال خواهدبود.

مدیرعامل کارخانه شیرپاستوریزه به نحوه تهیه شیر اشاره کرد و گفت :

هم‌اکنون ماشیر مصرفی مردم اصفهان را ازدامداران که‌باوسائل مدرن اداره میشودو تولید روزانه هریک‌از آنان بالغ‌بر ده تن می باشد تهیه میکنیم.

خبرنگار ما سئوال کرد آیا شما برای بهبود وضع دامداری و یا اقدام به‌ایر نمودن دامداری سرمایه‌گذاری کرده‌اید یا نه ؟

وی در پاسخ اظهار داشت : باتوجه به این که دولت در امور دامداری امکاناتی برای بخش خصوصی بوجود آورده و بخش های خصوصی از این امکانات استقبال شایانی کرده‌اند من فکر می کنم ما احتیاجی به سرمایه گذاری مستقیم و غیر مستقیم برای دامداری نخواهیم داشت .

در مورد مقدار چربی شیر، مدیرعامل‌شیر پاستوریزه‌یادآور شد در استاندارد ملی چربی شیر را ۲٫۵ درصد درنظر گرفته‌اند که‌مانیزبهمان صورت عمل میکنیم .

خبرنگار ما از مدیر عامل کارخانه پرسید شیر مصرفی دانش آموزان در حال حاضر استرلیزه است یا پاستوریزه. وی پاسخ داد شیر ما در حال حاضر پاستوریزه است ولی‌در سال های آینده از هردو طریق استفاده خواهیم کرد.با توجه به اینکه شیراسترلیزه رابیشتر برای راه‌های دوروکوهستانی در نظر گرفته‌ایم.

آقای گلشیرازی در پاسخ این سئوال که آیا به جای شیشه از پاکت های‌استرلیزه استفاده خواهد شد ، اظهار داشت :

در آینده نزدیک ضمن‌استفاده از شیشه از بسته های‌مقوائی یا پلاستیکی استرلیزه شده استفاده خواهیم کرد .

خبرنگار ما پرسید ، بهنگام تعطیلات مدارس مازاد شیر کارخانه به چه ترتیبی مورد استفاده قرار میگیرد ؟

مدیر عامل کارخانه‌مذکور پاسخ‌داد برنامه هائی دردست تهیه است که در فصل تابستان بتوانیم از شیر های اضافی محصولات دیگری تهیه نمائیم.

در اینجاگفتگوی خبرنگار ما باآقای گلشیرازی مدیرعامل کارخانه‌شیر پاستوریزه‌اصفهان پایان یافت .

گزارش از اصفهان

نان‌وپنیروخرما از برنامه تغذیه‌رایگان حذف میشود

دوکارخانه مجهز شیرپاستوریزه واسترلیزه باهزینه‌ای برابر یکهزار میلیون‌ریال برای دانش‌آموزان اصفهان‌درشرف‌بهره‌برداری‌است

نمای خارجی کارخانه شیر پاستوریزه اصفهان

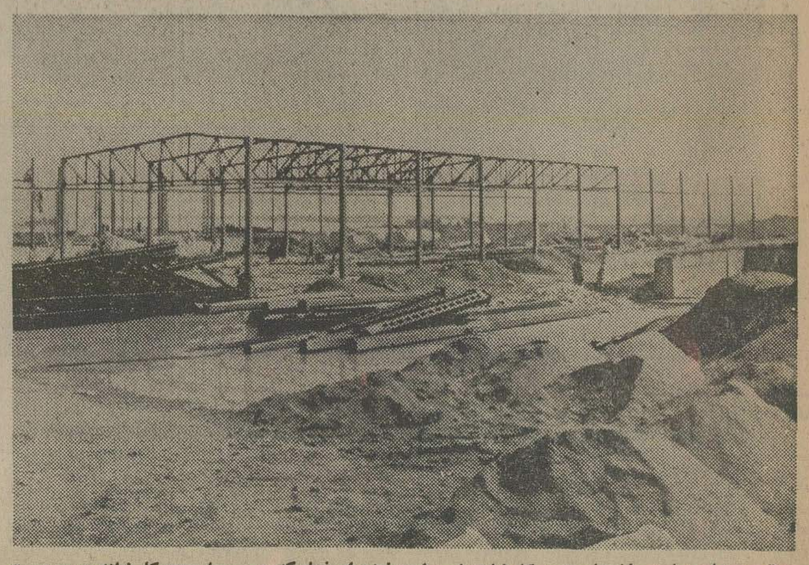

قسمتی از نمای ساختمان‌جدید کارخانه شیر استرلیزه اصفهان‌که در مجاورت کارخانه در دست ساختمان است .

مخبر ما در گزارش خود اضافه مینماید : کارخانه شیر پاستوریزه اصفهان مجهز به مدرن‌ترین‌ماشین‌های اتوماتیک میباشد که کادر فنی آن ازنظر تولید زیرنظر مهندسین‌کار - آزموده که تخصص آنان در رشته های‌صنایع‌غذائی میباشد و در کشور های امریکا و اروپا در همین زمینه‌اطلاعاتی بدست آورده‌انداداره میشود. این کارخانه دارای آزمایشگاه مدرن و مجهزی است که قادر است کلیه مواد اولیه را قبل از مصرف و بعد از تولیدزیر نظر متخصصین مجرب‌آزمایش نماید .

هم اکنون کارخانه شیر پاستوریزه و استرلیزه‌اصفهان زیر نظر شرکت تهیه وتوزیع شیر ایران اداره میشود که مدیریت عامل آن به عهده‌آقای رسول گلشیرازی است وی‌که سال های متمادی دراین رشته تجربیاتی اندوخته است ، درگذشته نیز مدیریت عامل کارخانه‌مذکوررا عهده‌داربوده و توانسته است طی چند سال گذشته آنگونه که شایسته‌است وظیفه خود را بنحو احسن به انجام برساند و دین خودرا به شاه ومیهن و مردم‌اصفهان ادا کند .

پنبه در پی آزادی صادرات گران شد

مرتضی سرمد

مستشار دیوانعالی کشور و مشاور عالی وزیر نیرو

این مقاله درکنفرانس حقوقدانان بین‌المللی خوانده‌شد ودرتصمیمات نهائی کنفرانس موثر واقع شد .

کاهش آلودگی آب از جنبه حقوقی

آلودگی منابع طبیعی آب دردنیا از قبیل رودخانه‌ها ـ دریاچه‌ها ـ اقیانوسها و بالاخره منابع تحت الارضی امری است که بیش‌از سه هزار سال سابقه دارد ولی تنها در قرن حاضر بعلت افزایش جمعیت و تمرکز شدید صنایع این مسئله بعنوان یک بحران تلقی می‌شود البته حل این‌مسئله در مدتی کوتاه ممکن نیست بلکه رفع آن مستلزم صرف منابع مالی و انسانی زیاد میباشد .

نقش حقوق درکاهش آلودگیهای آب و پاکنگاهداشتن آن دارای دوجنبه است. از یکطرف وضع قوانین و آئین‌نامه‌های مناسب تعیین وتدوین استانداردهای لازم را در موردکیفیت آب امکان پذیر میسازد و از سوی دیگر با توسعه آئین‌نامه‌های اجرائی رسیدن به استانداردهای مزبور عملی خواهد شد .

ولی هیچیک ازاین اهداف درجهت توقف آلودگی صرفا باتدوین قوانین قابل حصول نمی‌باشد و درصورت اعمال شدت عمل برای اجرای سریع آنها اثرات حاصله‌از عوامل اقتصادی واجتماعی خود ایجاد آشوب خواهد نمود درحالیکه بااتخاذ تمهیدات درازمدت واجرای آنها بصورت همزمان باتوسعه اقتصاد ملی بنحویکه ایجادهرج ومرج اقتصادی نکند نتایج مطلوب حاصل خواهد شد.

اثر واهمیت قانونگزاری درکاهش آلودگی منابع‌آب در تدوین قوانین مناسب وموثری است که‌نتایج مطلوب را بدست دهد و این امر خود شامل مراحل زیر است :

۱ـ توسعه استانداردها و تنظیم‌برنامه‌های برای رسیدن به‌آنها .

۲ـ تامین منابع مالی برای رسیدن به اهداف .

۳ـ تدوین و تصویب قوانین مربوط به‌عدم‌رعایت استانداردها .

۴ـ تامین ضامن اجرائی برای قوانین وضع شده.

اولین مرحله تنظیم قوانین موثر برای کاهش‌آلودگی منابع آب تعیین استانداردهائی برای آب پاک وتمیزاست که رسیدن به‌آنها درمدنظر است .

از طرف دیگر تعیین شرایط و استانداردهای‌مزبور واجد اهمیت فراوان است چه عوامل تعیین کننده خلوص آب وروشهای رسیدن به استانداردهای موردنظر دارای ماهیت فنی خاص دیده واثر اقدامات لازم برای حصول شرایط ومعیارهای فوق برساختمان جوامع وصنعت به لحاظ ملاحظات اقتصادی قابل دقت ومداقه است .

درمرحله اول بنظر میرسد که‌حذف کلیه عوامل‌آلودگی اقدامی مطلوب وعملی است درحالیکه اثرات نامطلوب این کار برجامعه‌وصنعت ممکنست بقدری‌شدید باشدکه‌ساختمان اقتصادی جوامع را درهم ریزد. بهمین دلیل در تعیین استانداردهای مربوط به هریک از عوامل ذکر شده باید منافع ومضرات حاصله از رسیدن به‌ضوابط مذکور را مورد بررسی وتجزیه وتحلیل قرار داد. تعیین ضوابط و روشهای رسیدن به‌هدف کاهش‌یاحذف آلودگی آب‌برمبانی کاملا فنی مبتنی است وهزینه‌های مربوطه نیز دارای دو جنبه متفاوت میباشند که عبارتست از احداث تسهیلات و تاسیسات خاص بمنظور هدایت موادآلوده کننده وتصفیه آنها ونیز جبران زیانهای ناشی از متوقف کردن برخی فعالیتهای تولیدی وصنعتی مولد عناصر آلوده کننده . بهمین دلیل‌موازنه مضار وهزینه‌ها در مقابل منافع‌حاصله باید بادقت ومطالعه کافی انجام شود .

دستگاههای قانونگزار بعلت تخصص و تجربه خود به‌تنهائی امکان چنین بررسی جامع وهمه جانبه‌ای ندارند وبعلت ماهیت کاملا فنی‌ونیز ملاحظات اقتصادی‌واجتماعی امر آلودگی‌منابع آب عموما سازمانی مرکب از کارشناسان ومتخصصین استانداردهای مربوطه را تعیین می‌کنندوآنها را دراختیار دستگاه قانونگزار قرار می‌دهند و دستگاه مزبور ضوابط جلوگیری یاکاهش آلودگی منابع آب را با درنظر گفتن جنبه‌های مختلف تعیین مینماید .

علاوه برآنچه‌که اشاره شددستگاه قانونگزار ازطریق تامین بودجه لازم می‌تواند اقدامات موثری در جهت‌کاهش آلودگی منابع آب بعمل آورد. این امر شامل جمع‌آوری بودجه موردنیاز ونحوه توزیع آنست. تامین بودجه از طریق وضع مالیاتهای خاص یا ترتیبات دیگری طبق نظر دستگاه قانونگزار انجام می‌شود که‌از آنجمله است اخذ عوارض خاص از موسساتی که از رودخانه‌ها یا سایر آبراهه‌ها جهت تامین آب ودفع فاضلاب استفاده می کنند وبعبارت دیگر بابت افزودن به‌آلودگی آب عوارض‌خاص خواهند پرداخت . البته مفهوم این امر آن نیست که موسسه‌ای با پرداخت عوارض معین (که بنوبه خودآنرا از مصرف‌کننده فرآورده‌های خودبطور غیرمستقیم دریافت می‌کند) خودرا درمقابل آلوده کردن آب بری‌الذمه بداند بلکه میزان عوارض مزبور بصورت تصاعدی بتناسب با میزان آلودگی افزایش خواهد یافت تاحدیکه مقدار آن‌کافی برای ایجاد تاسیساتی جهت تصفیه فاضلاب نماید قسمتی از عوارض به‌وی مسترد گردد. در این امر قوانین‌مربوطه باید بصورتی وضع شودکه اتخاذ تمهیداتی از طرف موسسات برای کاهش یاجلوگیری از آلودگی منابع آب متضمن منافع مادی برای آنان بوده ودر نتیجه به انجام ابتکار رغبت نشان دهند. بهمین دلیل عوارض ذکر شده باید بصورت تصاعدی باشد تاحدیکه بعلت افزایش میزان آلودگی پرداخت‌آن‌برای موسسه آلوده کننده آنقدرمشکل شود که‌ناچار به‌احداث تاسیسات تصفیه گردد .

راه دیگر تامین اعتبار قائل شدن معافیتهای مالیاتی درمورد سرمایه‌هائیست که‌بمصرف احداث تاسیسات‌تصفیه فاضلابها میرسد. مثلاکارخانه‌ایکه علاوه‌بر فعالیتهای‌صنعتی خود اقدام به‌خرید ونصب تاسیسات تصفیه فاضلاب نیز نماید به‌نسبت هزینه آن از تسهیلات مالیاتی برخوردار گردد .

روش دیگر تامین اعتبار کمک مالی دولت بشهرداریها و صاحبان صنایع برای‌تهیه ونصب دستگاهها وتاسیسات تصفیه فاضلاب است این‌روشها گرچه ظاهرا بنظرسرمایه‌گذاری دولتی‌میرسد ولی درحقیقت سرمایه‌گذاری توسط صنایع بجای دولت است. ازطرف دیگر نیز میتواند با صرف سرمایه کاهش آلودگی را عملی سازد .

بدین معنی‌که دستگاه قانونگذاری میتواند اعتبارات لازم جهت اجرای برنامه‌های عمرانی و پژوهشی مربوط به‌احداث تاسیسات بهسازی و فاضلاب و نیز تاسیسات بندری ووسائل را برای عملیات حفاری ولاروبی تامین ساخته وکمکهای مالی بلاعوض را بصنایع وموسسات منطقه‌ای ومحلی بنماید .

دستگاه قانونگذارنمیتواند صرفا باوضع قوانین منابع آب راپاکیزه نگاهداردبلکه‌نقش آن در قانونی کردن ضوابطی است‌که‌فعالیت موسسات آلوده کننده آب را تنظیم و کنترل خواهد نمود.

در تنفیذ این قوانین هدف های اصلی باید در جهت کاهش آلودگی تعیین شود ونه‌اخذ جریمه یااعمال‌مجازات.

اما در مواردی‌که میزان آلودگی به‌حد خطرناک و غیرقابل جبران می‌رسد باید بااستفاده‌ازقوانین مدون‌امکان خلع‌ید موسسه یا فرد آلوده کننده از منبع موردنظرامکان پذیر گردد تابدینوسیله یک راه‌حل‌آنی تقلیل آلودگی ممکن شود. علاوه‌بر موارد و جنبه‌های اساسی قانون آلودگی آب دستگاه قانونگزار باید آئین‌نامه‌های اجرائی عملی‌نیز تدوین نماید وماهیت دقیق روشهای جبران خسارات را مطابق ساختمان‌ومکانیسم قانونگزاری منطقه‌ای تعیین‌نماید. در ایالات متحده امریکا رای صادره از طرف اینگونه سازمانها قابل فرجام یا پژوهش دردادگاهها نمیباشد.

★ کشاورزان پنبه‌امسال‌از فروش محصول خود سود نبردند

★ اگر قیمت خرید پنبه تضمین شود ، تولید ۲۵ درصد افزایش خواهد یافت

زمینه پنبه دربازار کم شده و موجودی عمده در دست صادرکنندگان است و معاملات عمده‌ای نیز روی این‌محصول انجام نمی‌شود . مظنه انواع پنبه طی چند روز اخیر ، بخصوص با رفع محدودیت صادراتی این محصول که از طرف وزارت بازرگانی اعلام شد ، کیلوئی ۱ تا ۲ ریال ترقي کرد .

آخرین نرخ های اعلام شده در بازار بشرح زیر است:

پنبه‌درجه یک گنبد ، گرگان ورامین‌کیلوئی ۹۲ تا ۹۳ریال. درجه یک پست شهرستانهای فوق کیلوئی ۹۰ ریال . درجه یک خراسان و فارس کیلوئی ۸۸ تا ۸۹ ریال .

یکپست خراسان و فارس ۸۶ تا ۸۷ ریال . درجه دو کیلوئی ۸۳ تا ۸۵ ریال. درجه سه کیلوئی ۷۷ تا ۸۰ ریال .

سود نبردند

دست اندر کاران خرید و فروش‌پنبه‌عقیده دارند : چون دراوایل برداشت محصول‌سال ۵۴ قیمت پائین بود ، کشاورزان و کشتکاران پنبه نه تنها از فروش محصول خود سود نبردندبلکه‌بعضی از آنهامتضرر شدند .

افزایش قیمت که از یکماه بعد از برداشت . محصول سال پیش پنبه آغاز شد و مقدار آن در حدود کیلویی ۲۰ تا ۳۵ ریال بود به جیب‌گروهی‌بازرگان و واسطه این رشته سرازیر شد .

یکی از کارشناسان تولیدو تجارت پنبه ضمن تائید مطالب وزیر بازرگانی‌در مورد تشکیل کمیسیون‌ویژه‌ای برای تشویق کشتکاران پنبه،گفت : بزرگترین مساله و مشکل کشاورزان‌پنبه نوسان شدید قیمت بخصوص پائین بودن قیمت در موقع برداشت و عرضه‌محصول‌پنبه است.

این کارشناس گفت : اگر طرحی که از طرف وزارت بازرگانی در دست مطالعه‌است قبل‌ازبرداشت و عرضه‌محصول پنبه بمورد اجرا گذاشته شود یعنی مشابه‌پیاز ، سیب زمینی و گندم نرخ های جدید پنبه نیز اعلام و قیمت خرید این محصول حداقل برای یکسال تضمین گردد میتوان پیش‌بینی کرد که رشد تولید این محصول در سال جاری بیش از ۲۵ درصد خواهد بود .

رونق محسوس

بررسی وضع معاملات پنبه نشان میدهد : بازار پنبه در اواخر ۵۳ چه درایران و چه‌در بازارهای‌خارجي وضع بسیاربدی داشت و نرخ ها فوق‌العاده پائین بود و قیمت درجه یک آن کیلویی ۵۲ تا۵۵ ریال آنهم نقد مورد معامله قرارمیگرفت.

در فروردینماه سال ۵۴که بازارپنبه در خارج از کشور ازرونق محسوسی برخوردار گردید ، قیمت درجه یک آن به کیلویی ۶۵ تا ۶۸ ریال رسید ، جالب آنکه ظرف دو ماه این نوع پنبه کیلویی ۸۰ ریال و بالاخره در اسفندماه گذشته پنبه درجه یک گنبد و گرگان که مرغوبترین نوع پنبه درایران است درکیلویی ۸۷ تا ۹۱ ریال مورد معامله قرار گرفت . صادرات این محصول درسال گذشته بی‌سابقه بود و درمیان کالا های صادراتی کشور بعد از نفت بزرگترین مقام را داشته است (تا قبل‌از سال ۵۴فرش دست باف بزرگترین مقام صادراتی را بعد از نفت داشت) .

ترقی قیمت

همچنین‌باید توجه داشت: رونق بازار پنبه در سال گذشته بیشترناشی‌از ترقی‌قیمت پنبه در بورسهای جهانی و توسعه صادرات این فرآورده بخارج از کشور بوده است. صادرات پنبه ایران در سال ۵۳ قریب ۸۷ هزار تن‌بارزش ۵۷۶۰میلیون ریال و صادرات آخال پنبه و لینتر در همین سال حدود ۱۳٫۵ هزار تن بارزش قریب ۱۰۰ میلیون‌ریال بود ، در سال ۵۴ صادرات پنبه بالغ بر ۱۴۰ هزار تن بارزش ۸۷۵۰ میلیون ریالو صادرات پنبه آخال و لینتر در سال مذکور بالغ بر ۷٫۵ هزار تن بارزش ۸۶٫۵ میلیون ریال بوده است، یعنی در سال ۵۴حدود پنجاه هزار تن پنبه و لینتر بیش از سال ۵۳ بخارج از کشور صادر شده است .

لازم بیادآوریست که حدود ۴۰ هزار تن از مقدارصادرات پنبه سال ۵۴ از محصول‌سال ۵۳ بوده است .

مقررات مالیاتی وگمرکی مورد بررسی قرار میگیرد

★ دوکنفرانس مهم مالیاتی وگمرکی در بندرعباس یا آبادان تشکیل خواهد شد

در اردیبهشت ماه آینده بیش‌از یکصد تن از مقامات و مدیران کل امور مالیاتی و گمرکات کشور در دو کنفرانس جداگانه‌شرکت خواهند کرد ، تا قوانین و مقررات مالیاتی و گمرکی را مورد بررسی قرار داده و تدابیر تازه‌ای بمنظور تسریع و تسهیل‌دراین زمینه‌ها اتخاذ کنند

این تدابیر که بصورت قطعنامه‌ای در پایان کار هریک از دو کنفرانس فوق صادر می شود جهت اجرا به تمام ادارات وصول مالیات ها و گمرکات‌کشور ابلاغ‌خواهدشد.

این کنفرانس ها در یکی از شهرهای بندرعباس و یا آبادان تشکیل می گردد و در تمام جلسات‌آن معاون وزارت‌اموراقتصادی و دارائی و رئیس کل گمرک ایران و معاون امور مالیاتی این وزارت حضور خواهند داشت .

گفته می شود در هفته اول ، کنفرانس امور گمرکی و در هفته بعد کنفرانس مالیاتی گشایش می‌یابد و در آن علاوه‌بر مدیران و روسای ادارات ، گروهی از کارشناسان نیز شرکت میکنند و پیشنهادات این کارشناسان در زمینه های مختلف‌به بحث و بررسی‌گذارده خواهد شد .

تاخیر کنفرانس

در این کنفرانس ها مقامات و مسئولان ادارات مالیاتی و گمرکات کشور نیز مسایل احتمالی اجرای مقررات و قوانین گمرکی‌و مالیاتی را مطرح میکنند و براساس‌آن راه‌حل های متناسب پیش‌بینی میشود .

یک مقام مسئول در این مورد توضیح داد : در آغاز هر سال کنفرانس امورگمرکی در یکی از گمرکات کشور تشکیل می شود و در این کنفرانس مقامات و مدیران ادارات گمرک ایران شرکت میکنند .

امسال این کنفرانس بعلت اجرای تشکیلات جدید گمرک ایران به اردیبهشت ماه آینده موکول شده تا در این مدت احکام و انتصابات مطابق تشکیلات جدید صادر گردد .

این مقام افزود : کنفرانس دو هفته‌ای مذکور احتمالا از هفته دوم اردیبهشت ماه آینده تشکیل و تا آخر اردیبهشت ماه پایان خواهد یافت .

سکه ۱۰ پهلوی ضرب میشود

★ سکه های‌ده‌پهلوی احتمالا تا حدود ۲۸۰۰ تومان قیمت گذاری خواهد شد

از چهارم آبان‌ماه امسال بانك ملی ایران يك‌سری جدید سکه‌های ده‌پهلوی به‌جریان خواهد گذاشت.

سکه ده پهلوی برای اولین بار ضرب می‌شود وبه فروش خواهدرسید.

درحال حاضر بانك ملی ایران سکه های‌ربع پهلوی ، نیم پهلوی، يك‌پهلوی ـدوونیم پهلوی و پنج پهلوی ضرب وعرضه میکند.

بانك ملی ایران علاوه براین ، بمناسبت‌های مختلف نیز سکه هاومدال های‌طلا که‌بهمان‌مناسبت ضرب‌و عرضه میدارد که‌ازآن جمله بایدبه سکه تاجگذاری و جشنهای ۲۵۰۰ ساله‌شاهنشاهی وبازی های آسیائی اشاره کرد.

قیمت مسکوك ۱۰ پهلوی حدود دو برابرقیمت پنج پهلوی که‌درحال حاضر ارزش آن در بانك‌ملی ۱۴ هزار ریال است خواهدبود. بعبارت دیگرسکه ده پهلوی حدود ۲۸۰۰ تومان ارزش خواهدداشت.

بانك ملی ایران از ابتدای سال ۲۵۳۵ به مناسبت پنجاهمین سال‌سلطنت پهلوی دو نوع‌مدال طلای نفیس که‌بر يك‌روی‌آن تمثال شاهنشاه‌آریامهر ورضاشاه‌کبیر وروی دیگر آن بنای صندوق‌پس‌انداز بانك ملی ایران قرار دارد بزودی برای فروش عرضه خواهدکرد . این‌مدال ها درایتالیا ضرب‌شده است.

معاملات بورس درهفته گذشته

بورس تهران در هفته‌ای‌که گذشت مجموعا ۱۲۹ بیلیون‌و ۹۲۵ میلیون‌و ۹۷۷ هزار ریال اوراق بهادار اعم از سهام ویا اوراق قرضه معامله کرد .این رقم حدود ۶۵ میلیون ریال از معاملات مشابه سال گذشته بیشتر است و بعبارت دیگر معاملات هفته گذشته بورس دو برابر معاملات مدت مشابه سال قبل گردید .

در هفته گذشته مجموعا۵۹ میلیون‌و ۳۴۴ هزارو ۵۲ ریال اوراق قرضه دولتی و ۷۰ میلیون و ۵۸۱ هزارو ۹۲۵ ریال سهام بانك ها و واحد های تولیدی معامله گردیده است .

آمار تفکیکی معاملات هفته گذشته بورس بشرح زیر اعلام شد :

۱۵۱۵ سهم از سهام بانك اعتبارات ایران‌از قرار هرسهم ۱۶۶۰ ریال ـ ۲٫۲۴۹ سهم از سهام بانك توسعه صنعتی و معدنی از قرار هر سهم ۱۸۳۰ ریال ـ ۱۰۲۲ سهم از سهام بانك توسعه و سرمایه گذاری از قرارهر سهم ۱۷۵۰ ریال ـ ۱۰۳۰ سهم از سهام بانك شهریار از قرار هر سهم ۱۱۵۰۰ ریال ـ ۲۰۰ سهم از سهام سیمان تهران از قرار هر سهم ۱۷۵۰ریال ـ ۲٫۵۵۵ سهم از سهام قند کرمانشاه‌از قرار هر سهم ۶۲۰۰ ریال ـ ۲۳۴۰۲ سهم از سهام‌نساجی مازندران از قرارهرسهم ۶۵۰۰ ریال ـ ۲۹۹۶ سهم از سهام ارج از قرار هر سهم ۲۹۸۰ ریال ـ ۱۰۰۰ سهم از سهام روغن نباتی پارس از قرار هر سهم ۲۲۰۰ ریال ـ ۶۳ سهم از سهام سرمایه‌گذاری البرزاز قرار هر سهم ۲۵۰۰ ریال .

هیأت مهندسی انگلیس بتهران آمد

هیات ۱۵ نفری مجمع مهندسی صنعتی بریتانیاامروز وارد تهران شد تا مذکراتی‌را با مقامات اقتصادی و بخش خصوصی انجام دهد . رهبری این گروه را آقای آر ـ ای ـ اسکات معاون رئیس مجمع ، عهده‌دار است .

مجمع مهندسی صنعتی در سال ۱۹۴۰ بعنوان سازمان نماینده صنعت‌مهندسی دربریتانیا بنیان شد . از همان زمان سازمان مزبور با نزدیک به ۴۰۰۰ نفر عضو بزرگترین مجمع در نوع خود بوده است . بخش صادرات بعنوان مهمترین بخش مجمع بوده و مشکلات صادراتی اعضای خود را در هرزمینه که باشد حل میکندو موقعیت های‌مناسب تجارت خارجی را به اعضاء خود اطلاع میدهد . همراه این هیئت مدیران شرکتهای تولید کننده قطعات صنعتی که در این هیات عضویت دارند ، دریچه های کنترل ، دریچه‌هائی با تراکم زیاد ، وسائل سوخت و موتور دیزل ، پمپ های گریز از مرکز ، پمپ هائی با تراکم زیاد و فشار متناوب ، لوله و وسائل مختلف حرارتی، سیستم های مختلف موتور های احتراقی ، دستگاههای‌موتور ا ـ سی،وسائل مختلف برش، دستگاههای تهویه ، پمپ های هیدرولیک و کمپرسور ،ماشین های‌برچسب ، طرحهای‌مختلف بنا و انبار های بزرگ ، سکو های هیدرولیک ، چرخ تراش و سیستم های بتونی نیز محصولات خود را ارائه خواهند داد .

اعضای این هیات تا آخر هفته در ایران خواهند بود .

چندخبر اقتصادی

کاهش صادرات خاویار

آخرین آمار منتشره از طرف اداره آمار گمرک‌ایران نشان میدهد که در سال گذشته حدود۱۶۶ تن‌خاویار بارزش ۴۸۷٫۳میلیون‌ریال بخارج از کشور صادرشده است ، در صورتیکه مجموع خاویار صادراتی در سال۵۳ قریب ۴۵۶ تن و بارزش ۵۰۱٫۲ میلیون ریال بوده است .

براساس آمارمذکور قیمت صادراتی در سال گذشته نسبت به سال ۵۳فوق‌العاده ترقی کرده ، ولی از لحاظ وزن ،مقدار صادرات‌خاویار درسال ۵۴ نسبت به ۵۳ حدود ۶۵ درصد کاهش‌یافته است .

قیمت ذرت ترقی کرد :

بعلت کمبود زمینه ذرت قیمت این فرآورده کیلوئی ۱تا ۱٫۵ ریال ترقی کرد و به کیلوئی ۱۱٫۵ تا ۱۲ ریال رسید.

یکی از مرغداران گفت : باتوسعه صنعت مرغداری به مقدار مصرف ذرت افزوده شده و چون مقدار تولید داخلی جوابگو نیست،همه ساله مقدار زیادی دان مرغ از جمله ذرت‌توسیله صندوق توسعه مراتع وارد کشورمی شود و این سازمان مقدار قابل توجهی از احتیاجات مرغداریها را تامین میکند .

یکی دیگر از مرغداران‌گفت: متاسفانه مقداری از ذرت ها پوسیده وفاسد شده وقابل مصرف نیست و بعضی از مرغداریها از دریافت ذرت خودداری کرده‌اند و چون این گروه اخیرا مقدار احتیاج خودرا از بازارآزاد تامین میکنند و دربازار نیز زمینه ذرت کم است بهمین جهت منطقه آن ترقی کرده و احتمال دارد قیمت آن‌باز هم ترقی کند .

کالاهای صادراتی

اتاق بازرگانی و صنایع ومعاودن خراسان دراسفند ماه سال گذشته هفده قلم کالا بوزن بیش از۱۶۲ هزار کیلوگرم بارزش ۱۱ میلیون ریال به کشورهای افغانستان وعربستان‌سعودی صادرکرده است .

کالاهای صادراتی کهطی ۱۵۰ برگ گواهی امضای اتاق بازرگانی وصنایع و معادن خراسان صادر شده شامل :پلاستیک،الیاف‌پنبه‌ای و نایلونی، خرازی ، پارچه، پوشاک ،نوشت‌افزار، کفش، ابزارصنعتی ، شیشه ، بلور چینی ، دیگزودبز، ترازو، چراغ طوری ، چای،ظروف آلومینیوم ،عطاری ، مواد شیمیایی ، رنگ و روغن ، سنگهای معدنی . زعفران ، لوازم اتومبیل و ماشینهای ساخت ایران میباشد.

آگهی مناقصه شماره ۵۴٫۸۵

شرکت مخابرات ایران تعداد ۱۰۶۳۶ توب پیراهن موردنیاز خود را طبق مشخصات و شرایط معامله و طرح قرارداد ونمونه دوخته شده موجود در اداره کل خرید تحویل انبار شماره ۱۱ واقع در اول جاده آرامگاه سرپل‌راه‌آهن از طریق مناقصه خریداری می‌نماید .

داوطلبان شرکت در مناقصه می توانند همه‌روزه باستثناء ایام تعطیل و در ساعات اداری به اداره کل خرید شرکت مخابرات ایران واقع در خیابان کوروش کبیر ـ محوطه بیسیم پهلوی ساختمان مرکزی شرکت مراجعه و با اخذ معرفی‌نامه‌مبلغ پانصدریال‌بصندوق شرکت پرداخت وپس از رویت نمونه موجود مدارك مناقصه را از اداره‌مذکور دریافت وبا مطالعه دقیق آنها را امضاء نموده و پیشنهادات خود را بوصف مشروحه در شرایط معامله تا ساعت ۴ بعداز ظهر روز دوشنبه ۳۰٫۱٫۲۵۳۵ بدبیرخانه کل شرکت مخابرات ایران بنشانی بالاتسلیم ورسیددریافت‌دارند.

پیشنهادهای رسیده‌تاتاریخ فوق الذکر در ساعت ۱۰ صبح روزسه‌شنبه ۳۱٫۱٫۲۵۳۵ در اطاق شماره ۳۰۳واقع در طبقه سوم ساختمان مرکزی باز و خوانده خواهد شد. مدت تحویل کلیه مورد معامله شصت روز (۶۰روز) طبق شرایط معامله می‌باشد .

حضور پیشنهاد دهندگان یا نماینده مجاز آنها در کمیسیون‌معاملات آزاد وشرکت مخابرات ایران دررد يك‌و یاكلیه پیشنهاد های‌رسیده‌مختاراست.

مدیر عامل شرکت مخابرات ایران

م الف ۱۱۷۳

شماره ۱۷۹۱۹۳
تاریخ۲۶٫۱۲٫۵۴

۱۰۱۸ ـ۵۴ـ ۷۴ کد

آگهی مناقصه

شرکت دخانیات ایران مقدار پانصدو پانزده هزار کیلو گرم کاغذ کرافت برگی مورد نیاز خود را سی‌انداف ـخرمشهر ـ بندرپهلوی ـ بندرشاهپور یا تحویل مرز جلفای ایران از طریق‌مناقصه خریداری مینماید.

داوطلبان شرکت در مناقصه‌میتوانند با دریافت مشخصات و شرایط و طرح پیمان از اداره خرید خارجی این شرکت‌واقع در تهران نو خیابان ایرانشهر شمالی پیشنهاد های صریح وقطعی‌خودرا به ضمیمه مبلغ ۱۰۰۰۰۰۰ ریال‌وجه نقد یا ضمانتنامه بانکی بعنوان سپرده‌شرکت در مناقصه تا ساعت ۹ صبح‌روز ۱۰٫۳٫۲۵۳۵ مطابق ۳۱٫۵٫۱۹۷۶ به اداره دفتر شرکت دخانیات ایران‌تسلیم نمایند. جلسه مناقصه در ساعت ۱۰ صبح همانروز در اداره خرید خارجی تشکیل می شود ، حضور پیشنهاددهندگان یا نماینده آنان در جلسه‌آزاد و شرکت در مناقصه وددادن پیشنهاد بمنزله تصدیق و قبول شرایط مناقصه میباشد. سپرده نفر دوم تا قطعیت معامله با نفر اول آزاد نخواهد شد.

م‌الف ۱۱۴۳

شرکت دخانیات ایران

دنیای ورزش روزهای شنبه منتشر میشود

سازمان مکاتبه‌ای آموزش کنکور دانشگاههای ایران

آزمون
کنکور
حاوی

۱ـ تست های کنکور سراسری کشور تیرماه ۱۳۵۴
۲ـ حل تست های مزبور وارائه تست های مشابه
۳ـ راهنمائی ومعرفی برترین تالیفات کنکور مکاتبه‌ای
« آماده توزیع میباشد »

داوطلبان شرکت درکنکور سراسری میتوانند به دفتر توزیع مراجعه ویا درخواست خودرا به انضمام ده ریال تمبر باطل نشده بآدرس سازمان ارسال دارند وکتابچه آزمون کنکور را دریافت نمایند.

آدرس: شاهرضا اول سعدی کوچه حمیدالدوله پلاك ۱۵
سازمان مکاتبه‌ای آموزش کنکوردانشگاهها ومدارس‌عالی
تلفن ۳۹۱۳۸۹

همبستگی میان تصوف وتشیع
شماره ۱۴۶۸
ترجمه و تلخیص و نگارش
علی‌اکبر شهابی
ناشر
مؤسسهٔ انتشارات و چاپ دانشگاه تهران
مراکزفروش: فروشگاه شماره ۱ خیابان غربی‌دانشگاه (۲۱آذر) فروشگاه شماره۲ خیابان شاهرضا ایستگاه‌لاله‌زار

قدرت‌اله نظرآهاری فرزند علی ۱۶ ساله مدت یک هفته است از وی خبری نیست . هرکس اطلاعی از نامبرده‌دارد خواهشمند است به آدرس نظام آباد کوچه متشرحی‌پلاک ۳۲ یا کلانتری ٦ خبر دهد.

آ ـ ۹۹۵

تجدید آگهی مناقصه مورخه ۲۰٫۱۲٫۵۴

بیمارستان لیلا پهلوی راهبری تاسیسات بیمارستان را ازقبیل‌دیگهای بخار و دستگاه های خنك کننده وغیره را برابر مشخصات و شرایط موجود در تدارکات بیمارستان برای مدت يك‌سال از طریق مناقصه واگذار می‌نماید .

داوطلبان و پیمانکاران تاسیساتی طبقه بندی شده سازمان برنامه که حد نصاب آنها از دویست میلیون ریال ببالاست می توانند با مراجعه به بیمارستان لیلا پهلوی و ملاحظه‌دستگاه های تاسیساتی و بهداشتی و دریافت برگ شرایط و فهرست دستگاه ها پیشنهادات خود را طبق مفاد مندرجه‌در شرایط معامله تا ساعت ۹ صبح روز ۷٫۲٫۳۵ به دفتر بیمارستان واقع در خیابان کورش کبیر جاده قدیم شمیران خیابان کاج تسلیم و رسید دریافت دارند .

کمیسیون مناقصه در ساعت ۱۰ صبح روز۷٫۲٫۲۵۳۵در دفترسرپرست بیمارستان تشکیل و پیشنهادات‌واصله باز و قرائت خواهد شد .

حضور پیشنهاد دهندگان یا نمایندگان مجازآنهادر کمیسیون‌مناقصه آزاد می‌باشد .

م الف ۱۱۶۸

بیمارستان لیلا پهلوی

هنرومردم

جشنواره‌وسمینار تئاتر شهرستان در تهران

جشنواره و سمینار تئاتر شهرستان از امروز کار خود را در تهران آغاز میکند .

برنامه جشنواره و سینمار تئاتر شامل سخنرانی ها و بحث و گفتگو و اجرای نمایشنامه است .

در برنامه افتتاحیه ساعت ۳ر۰ بعداز ظهر امروزدرتالار مولوی - دکتر مهدی فروغ درباره‌ی پنجاه سال تئاتر در ایران سخنرانی میکند وسپس با اجرای نمایشی جشنواره و سمینارتئاترشهرستان‌شروع به کار میکند .

شرح کامل‌برنامه جشنواره وسمینار تئاتر شهرستان‌برای آگاهی شما در زیر آمده‌است.

شنبه ۲۱ فروردین

ساعت۸بعد از ظهر-اجرای نمایشنامه های : « سایه های بلند » در تالار ۲۵ شهریور - «قربت غریب» درتالار مولوی- «بلوچ » در تالار دانشکده‌هنر های دراماتیک - « بند آب»در تالار دانشکده‌هنرهای تزئینی.

یکشنبه ۲۲ فروردین

۹ صبح - بحث و گفتگو درباره نمایشنامه « بلوچ» از گروه هنرمندان زاهدان و نمایشنامه«قربت‌غریب» ازگروه هنرمندان کرمانشاه .

۲ بعد ازظهر - قرائت‌گزارش های‌داودرشیدی مسئول‌واحد نمایش تلویزیون‌وژانتی رئیس اداره تئاتر وزارت فرهنگ و هنر .

۸ر۱۵ بعد ازظهر - اجرای نمایشنامه های : « سایه های بلند» در تالار ۲۵ شهریور - «قربت غریب» درتالار مولوی- «بلوچ» در تالار دانشکده هنر های دراماتیک - «بندآب »در تالار دانشکده‌هنر های تزئینی.

دوشنبه ۲۳ فرورین

۹ صبح - بحث و گفتگو درباره نمایشنامه « بند آب»از گروه‌هنرمندان گرگان‌نمایشنامه «سایه های بلند » از گروه هنرمندان مشهد .

۲ بعد از ظهر سخنرانی خانم مهین تجدد با عنوان « تفاوت میان ادب داستانی‌و ادب نمایشی ».

۸ر۱۵ بعد از ظهر- اجرای نمایشنامه های : «گلی» در تالار ۲۵شهریور - « هنگام» درتالار مولوی- «عروسکهای شاخدار » در تالار دانشکده هنر های دراماتیک - «بندآب» تالار دانشکده هنر های‌تزئینی.

سه‌شنبه ۲۴ فروردین

۹ صبح - بحث و گفتگو درباره نمایشنامه « چهارهنگام» از گروه هنرمندان ایلام و نمایشنامه « عروسک های‌شاخ دار» از گروه هنرمندان‌مهاباد.

۲ بعد از ظهر - سخنرانی حسین پرورش درباره آموزش تئاتر .

۸ بعد از ظهر - اجرای نمایشنامه های:«گلی» در تالار ۲۵ شهریور « چهار هنگام»در تالار مولوی - «عروسک های شاخدار» در تالار دانشکده هنر های دراماتیک - « نمایش روحوضی » در تالار دانشکده هنر های تزئینی .

چهارشنبه ۲۵ فروردین

۹صبح - بحث و گفتگودرباره «نمایش روحوضی » از گروه هنرمندان بوشهر و نمایشنامه«گلی» از گروه هنرمندان رضائیه .

۲- بعد ازظهر سخنرانی‌آقای علی نصیریان با عنوان «خلاقیت در تئاتر » . ۸بعداز ظهر اجرای نمایشنامه های «گرگها » در تالار ۲۵ شهریور - «هیچ»درتالارمولوی «کاکو» درتالاردانشکده هنرهـای دراماتیک - « نمایش روحوضی » درتالار دانشکده هنرهای تزئینی.

پنجشنبه ۲۶ فروردین

۹صبح - بحث و گفتگو درباره نمایشنامه های «هیچ » از شهرستان رشت و «کرکسها » از شهرستان خرم‌آباد .

۲- بعدازظهر سخنرانی‌خانم پری صابری درباره « مسائل تئاتر ایران از دید دانشجوئی » .

۸ بعدازظهر- اجرای‌نمایشنامه های : « کرکسها » در تالار ۲۵ شهریور - « هیچ» درتالارمولوی- « کاکو » در تالاردانشکده‌هنرهای در اماتیک - « نمایش روحوضی» دردانشکده هنرهای تزئینی .

جمعه ۲۷ فروردین

۹صبح بحث و گفتگو درباره نمایشنامه « کاکو » ازشهسوار .

۲- بعدازظهر سخنرانی بیژن مفید دربار «تئاتر کودک » .

۸- بعدازظهر - اجرای نمایشنامه های : «لعبتکها » در تالار۲۵شهریور- «دیوار بلندبارو- سنگواره » در تالار مولوی (این نمایش تاروز یکشنبه در همین‌تالار ادامه دارد) - «زار» درتالار دانشکده هنرهای دراماتیک (این نمایش‌تا روز یکشنبه در همین‌تالار ادامه دارد) - « قهوه‌خانه آخرالزمان » دردانشکده هنرهای تزئینی (این‌نمایش نیز تا روز یکشنبه درهمین تالار ادامه‌دارد).

شنبه ۲۸ فروردین

۹ صبح - بحث و گفتگو در باره نمایشنامه های «لعبتکها » از شهرستان تبریز و «قهوه‌خانه آخرالزمان » از شهرستان‌شیراز.

۲بعدازظهر - سخنرانی جواد مجابی درباره « نقش نقددرپیشبرد تئاتر » ۸ بعدازظهر - اجرای نمایشنامه های : «لعبتکها » در تالار ۲۵ شهریور .

یکشنبه ۲۹فروردین

۹صبح - بحث و گفتگو در باره نمایشنامه های «زار » از گروه هنرمندان شهرستان میناب و «دیواربلند وبارو - سنگواره » از دزفول .

۸ر۱۵ بعدازظهر اجرای نمایشنامه اورال‌درتالار۲۵شهریور.

ستارهٔ بخت شما

● فروردین - بسیاری از طرحهای شما باموفقیت روبرو میشود . یک میهمانی مجلل ترتیب میدهید .

● اردیبهشت - از مصاحبت باافراد خانواده لذت میبرید . در محیط کار با پیشرفت روبرو میشوید .

● خرداد- تاچند روز دیگر یکی‌از مشکلات قدیمی شماحل میشود . ازگردانی و انتظار بیرون می‌آیند .

● تیر - موقعیت شغلی شما بزودی تغییر محسوسی می‌یابد واز بسیاری جهات پیشرفت‌حاصل میشود- دریک میهمانی شرکت میکنید .

● مرداد- درباره ارتقاء مقام یااضافه حقوق ودرآمدتان خبرخوشی میشنوید .برای افراد خانواده خود نقشه‌های بزرگی درسر می‌پرورانید .

● شهریور - مسئله‌ای که‌باعث ناراحتی‌تان شده بزودی برطرف میشود .پول قابل توجهی بدست میاورید.

● مهر - درمحیط اداری یا خانوادگی از سختگیریهایتان بکاهید. خبریکه برایتان اهمیت دارد . دریافت میدارید .

● آبان - شانس بزرگ و آینده سازی را انتظار داشته باشید. از پیشرفت کارها راضی بنظر میرسید .

● آذر - از زحماتی که تاکنون کشیده‌اید نتایج خشنود کننده‌یی بدست میاورید . در محیط شغلی وضع احترام آمیزی کسب میکنید .

● دی- درکاریکه تازه شروع کرده‌اید آینده روشنی‌دیده میشود . در تدارک یک سفر هستید .

● بهمن - موضوع مورد اختلاف بخوشی و خرمی‌پایان می‌پذیرد . ناگزیر هستید که در کارتان تحولاتی ایجاد کنید .

● اسفند - شخصی بشما توجه زیادی یافته است ونی شما به‌او فکر نمی‌کنید .از نظرمالی کمی دقیق و صرفه‌جو باشید .

امور سینمائی کانون پرورش فکری کودکان ونوجوانان طراحان ونقاشان راجهت همکاری درساختن فیلم های نقاشی متحرك به‌کار دعوت میکند ،داوطلبین واجد شرایط می‌توانند جهت کسب اطلاعات‌بیشتر همه‌روزه‌باستثنای‌پنجشنبه ها وایام تعطیل ازساعت ۹ الی ۱۲ بدفتر امور سینمائی کانون واقع در خیابان تخت طاووس - خیابان جم شماره ۳۱ مراجعه نمایند .

جدول

جدول عادی شماره ۹۳۱۰

افقی :

۱- تندرو است و چون برق میرود ! - آنکس که سرشت و خمیره‌ای نیکو دارد ۲- عضوی در درون - جاویدان - حرف همراهی- پشت سرهم ۳- از انواع‌موسیقی است‌و وزنی ندارد - اتاق بزرگ - فلزیست - بالا آمدن آب دریا ۴- حرف شرط - زندگی به او روی خوش نشان نداده۵- گاهی نمی‌گیرد - کوهی در استان فارس- صورت - ماهی در سال عرب ۶- مادر است - از اسناد بهادار بانکی است - سفید درلفظ آذری- حرفی درزبان موسیقی ۷- اقدام به کاری کردن - عسل باشد - لخت و برهنه ۸- حرف ندا - نیم رقص امریکائیان - کشتی‌جنگی - عرب او را عزیز میدارد۹- شکوهِ گوی جاویدان - درختی که به بادی میلرزد - از انواع انگور است ۱۰- پایتخت ایتالیا -دهان پرنده - لوازم زندگی - حجمی در هندسه ۱۱- معشوقه رامین - بی‌کم‌و کاست با خودش کامل‌میشود - ضمیر مفرد ۱۲- کارش سرشماریست - صفت ماهی تازه ۱۳- رودی در فرانسه - سیم منفی برق - کارش گفتن قصه و افسانه‌است - پسندیده ۱۴- اسب اضافی - یکی از نواحی دماوند - دیوانی معروف در اروپا - دماغ سوخته ۱۵- مدعی‌العموم -در خور و شایسته نیست !

عمودی :

۱- صدای کلفت - گاهی‌به ماه تشبیه می‌کنند - براثر افتادن‌قطره بارانی در دل‌صدف بوجود می‌آید ۲- رودی در مرز - از سنگهای معروف - شراب - از مرده برنخیزد ۳- پارچه‌ایست مرغوب و گرانبها - سنگین و باوقار - پسوند مانند - خانه و ده ۴- جای لباس‌است - واحد پول کشور ژاپن - سه کیلو ۵- حرف تصدیق انگلیسی - زمانی برای آب می‌ساختند - آراستگی های صفات ۶- مخترع تلگراف -اثری‌از ماکسیم گورکی- آب پاک - علامت جمع ۷- وقتیکه بادزیر پوست می‌افتد - لباسی که بدبایستد - مزه خرمالوی نارس ۸- پهلوانان - یکی از پیامبران۹- توانایی- آتشدان حمام - قصه و افسانه ۱۰- به کام تشنه لب برسانید - همه را شامل‌میشود - لایق و سزاوار - آزاد شده ۱۱- خوش به حالش که به مراد دل رسیده- گیاهی‌که در شیرینی پزی‌مورد استفاده دارد - باغم آید ۱۲- نوراندک - ازکمرخوش‌باشد - در دریا و خشکی منفجر میشود ۱۳- از معاونان‌هیتلر بود و هنوز زنده‌است - مارکی از سیگار های وطن - برای سرخ کردن غذا به کار می‌آید - خوشگل ۱۴- بهشتی که شداد ساخت - پارچه کهنه - راه آهن زیر زمینی شهرها - طبل بزرگ ۱۵- در بلندی ایستاده و دور دست را نگاه می‌کند - جناحی در جنگ - خداوند یکتا .

حل جدول شماره ۹۳۰۹

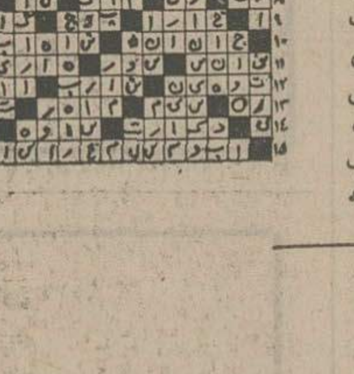

جدول ویژه شماره ۶۷۰

افقی :

۱- اولین دانشمندیکه به نیروی بخار پی‌برد و دیگ بخار راساخت- علم بررسی گیاه و حیوان با محیط زیست ۲- چه‌زیاد- رفتار ازروی وقار وناز- بوی ماندگی- گاهی پشت نان می‌چسبد ۳- پرنده خوش گوشتی‌که درکشتزار گندم زندگی می‌کند - درد شکم- مراد وطلب- بلی به‌زبان بیگانه ۴- یکی‌ازبرجهای‌دو ازده‌گانه - درمیی که‌در اطراف هسته اتم بابار منفی می‌گردد ۵- مهره‌ای در بازی شطرنج- میوه‌ایست- پیشاوند نداشتن- آزار ورها ۶- حرفی درزبان فارسی- هرچه بکشید کوتاهتر میشود!- گلیم دراز - با اصحاب کهف رفت و مردم شد ۷- رویهم جمع شدهـ ازخبرگزاری های معروف- سورمیی در قرآن مجید ۸- چیست- کلمات بی‌ربط که بیمار در وقت تب می‌گوید- از انواع ماهی‌است- منقارپرنده ۹- شانه- تندخو و عصبانی- آنچه معمول ومرسوم باشد ۱۰- اگر- همه فرمانها ازآنجاست- عقل وشعور انسان را ندارد - مه غلیظ که هوارا تاریک‌کند ۱۱- پوست درخت خرما- آزاد ورها- برای باقیماندن آنست که ازدواج می‌کنند - علامت جمع ۱۲ - از حیوانات عظیم‌الجثه دریائی که پرده ضخیمی از چربی زیرپوست دارد- وقتیکه لباس بد بایستد ۱۳- بچه به‌دنیا آوردن - قهوه خارجی- قسمتی از دست- هیچگاه عار نبوده ۱۴- واحد کاغذ- زوبین کوتاه- تیراست- آقا وخانم هردو بدست میگیرند ۱۵- ظرف ماستخوری- نام گرگی‌که علامت رسمی رومیها بود .

عمودی :

۱- یکی‌از صور فلکی- نام دیگر قوس وقزح است - قصری که ژوزفین درآن سکنی داشت ۲- عدس- زینت انگشتریست - واحدی در وزن- حرف تصدیق ۳- واحدی در طول - لباس رسمی خارجی- درصورت بجوئید- شهر ایستاده ٤- آهک - مایه اصلی- ماهی در سال رومی ۵- حرف درد- از مشروبات خارجی- آنچکه ظاهر زیبادارد ۶- نوعی‌نخ‌باشد- دردی به‌تن دارد- حرفی در زبان موسیقی-شخص‌وذات۷-اثری‌ازامیل‌زولا- بزرگترین کشتی‌را برای اولین‌بار ساخت- حرف‌شرط ۸- دولت مستقیم هم میگیرد- از شهرهای قدیمی آسیا ۹- از انواع‌غال معدنی- واحد چهارپا- شکاف ورخنه ۱۰- بخیه به جامه- شهر صد دروازه- از مصالح ساختمانی- درویش ندارد ۱۱- علفگربه که درطب سنتی مورد استفاده دارد- زاهد وعابد- شیشه‌شکم گنده ۱۲- خوشش آرزوست - مشک شراب- اما ۱۳- طرفو جهت- شکوه‌ازجدابیهادارد - از سلاحهای سرد- لب فروبسته و سخن نمی گوید ۱۴ - از مشهورترین نویسندگان‌فرانسوی که مائده آسمانی ازآثاراوست- بژمرده وافسرده- آبدردرون دارد - از شهرهای آمریکا ۱۵- موحد است- مدام از دیگران بدگوئی می‌کند - از گل های خوشبو .

حل جدول شماره ۶۶۹

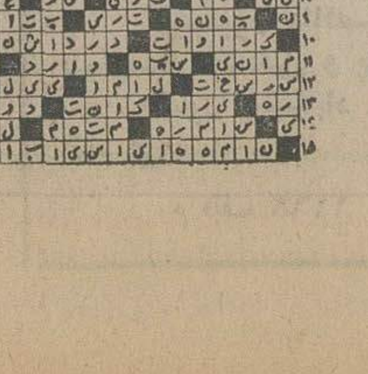

تلویزیون

برنامه های تلویزیونی زیر از طرف سازمان رادیو تلویزیون ملی ایران اعلام شده‌است مسئولیت هرگونه تغییر در ساعات و چگونگی برنامه‌ها با آن سازمان است

برنامه اول کانال ۷

شنبه

۱۶،۰۰ برنامه‌ای بمناسبت روز تجلیل ازشجاعان شهید
۱۲ر۱۷ برنامه کودکان
۲۰ر۱۸ اخبار استان
۳۰ر۱۸ برنامه آموزشی
۴۵ر۱۸ اخبار ورزشی
۰۰ر۱۹ ماجراهای هاکل‌بری‌فین
۳۰ر۱۹ موسیقی ایرانی
۰۰ر۲۰ مشروح اخبار
۳۰-۲۰ آقای مربوطه
۳۵ر۲۰ توما
۳۰ر۲۱ شما وتلویزیون
۱۵-۲۲ درباره سمینار جشنواره تئاتر

برنامه نیمروزیکشنبه

۰۰ر۱۲ اخبار
۰۵ر۱۲ برنامه‌کارگر
۳۰ر۱۲ موسیقی ایرانی
۰۰ر۱۳ دان‌اگوست
۰۰ر۱۴ اخبار

برنامه دوم کانال ۹

شنبه

برنامه‌بین‌المللی

۰۰ر۱۶ دنیای‌اطراف ما
۲۰ر۱۶ اخبار+گفتار کوتاه
۲۶ر۱۶ برادران‌آرموند
۴۷ر۱۶ بیگانه‌ای دررم
۱۲ر۱۷ وکلای جوان
۰۰ر۱۸ برای آگاهی شما
۱۰ر۱۸ اسمیت وجونز
۰۰ر۱۹ اخبار

برنامه عادی

۱۵ر۱۹ موسیقی وتصویر
۳۵ر۱۹ اتاق‌اخبار
۳۵-۱۹ چیس
۲۵ر۲۰ ایران‌زمین
۵۷ر۲۰ قانون‌دوست شماست
۰۰ر۲۱ اخبار از برنامه‌دوم
۳۰ر۲۱ شهر آفتاب
۰۰ر۲۲ تصویر وسایه ها

برنامه آمریکا

شنبه

۰۰-۱۶ تلویزیون امروز
۰۵-۱۶ بیمارستان عمومی
۳۰-۱۶ خیابان سسامی
۲۵-۱۷ سندباد
۳۰-۱۷ زین‌گری
۵۵-۱۷ آگهی
۰۰-۱۸ اخبار
۳۰-۱۸ انتقاد
۴۵-۱۸ برنامه ورزشی
۰۰-۲۱ دست شیطان
۳۰-۲۱ ماد
۵۵-۲۱ آگهی
۱۰-۲۲ اخبار
۱۵-۲۲ مروگریفین
۲۵-۲۳ اخبار ویژه

نیم قرن شاهنشاهی دودمان افتخارآفرین پهلوی راشادمانه

جشن می‌گیریم وهمراه آن صمیمانه‌ترین سپاس رابه پیشگاه مبارک

شاهنشاه آریامهر

تقدیم میداریم

شرکت غواصی کلمب

تهران-خیابان کورش کبیر-خیابان شقایق شمارهٔ ۹ تلفن ۷۶۶۱۱۱ ۷۵۲۹۸۰

شعبهٔ بوشهر-خیابان پهلوی فلکهٔ فرودگاه کوی نیدی تلفن ۵۳۵۳

Divers

جشنواره‌وسمینار تئاتر شهرستان

با همکاری وزارت فرهنگ و هنر و سازمان رادیو تلویزیون ملی ایران

برنامه روزشنبه ۲۱ فروردین ۲۵۳۵

تالار ۲۵ شهریور نمایشنامه«سایه های بلند» مشهد تالار دانشکده هنر های تزیینی نمایشنامه «بندآب» گرگان‌تالار مولوی : نمایشنامه « قریب غربت » کرمانشاه تالار دانشکده هنر هـای دراماتیك نمایشنامه «بلوچ» زاهدان

شروع تمام برنامه‌ها در تالارهای مزبور ساعت ۸ بعد از ظهر خواهدبود.

برای تهیه و رزرو بلیط‌به‌دبیرخانه جشنواره وسمینار تئاتر خیابان پهلوی جنب خیابان آریامهر - خیابان‌بوعلی- شماره ۱ تلفن ۷-۶۲۶۷۲۶ و یا گیشه تالار های مذکور مراجعه فرمائید .

اعزام‌موسسه‌زبان‌انگلیسی‌طاهری

معمول است که بمحض شنیدن نام امتحان اعزام بخادج همه‌بیاد موسسه طاهری می‌افتند چون موسسه‌ما باسابقه‌چندین ساله با در صد بالای قبولی معروفترین مرکز آموزش زبان است، ضمنا برای کلاسهای

(کنکور همگانی- ترمی-تافل - مکالمه درسه‌سطح- تقویتی - ششم - مبتدی وعالی) ثبت نام مینماید .

۸صبح تا ۹ شب

خیابان پهلوی - چهارراه امیراکرم شماره ۱۴۳ تلفن ۶۶۵۳۲۲

YAMAHA

نزدیك به یك قرن است که‌نوای روح برور

یاماها از سراسر جهان بگوش میرسد

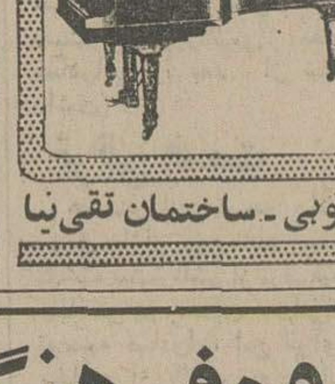

پیانه یاماها ● ارگ الکترونیک یاماها ● گیتار برقی یاماها

شرکت بازرگانی زره : خیابان سعدی جنوبی . ساختمان تقی‌نیا

کاشی سعدی

دنیای ورزش
روزهای شنبه

سینماکسری : مستخدم

برنامه‌سینماها

تماشای فیلمهائی که باعلامت (×) مشخص‌شده برای اشخاص کمتر از ۱۸ سال ممنوع است

★ انتقام اژدها - سینماسکوپ - رنگی
سینه‌موند (٦٤٨٣٢٢) ۱۱- ۱- ۳- ۵- ۷- ۹
★ افسونگرسوئدی - سینماسکوپ - رنگی
مازستیک (٦٦٨٤٦١) ۱۱- ۱- ۳- ۵- ۱۵ر۷- ۱۵ر۹
★ بازی باآتش -آلن‌دلون -ژان‌لوئی‌ترن‌تینیان
امپایر (٨٩٣٩٤٢) ۱۵ر۱۱- ٤٥ر۱- ۳۰ر۳- ۳۰ر۵- ٤٥ر۷- ٤٥ر۹
★ بی‌نشان - ایرج قادری - سپیده
آسیا (٦٤٢٩٠٩) ۱۱- ۱- ۳- ۵- ۷- ۱۵ر۹
رکس (۳۱۵۲۹۳) ۳۰ر۱۰- ۳۰ر۲- ۳۰ر٤- ۳۰ر٦- ۳۰ر۸
شهوند (٣٥٤٠٤٠) ۹- ۱۱- ٤٥ر۱- ٤- ۱۵ر٦- ۳۰ر۸
لیدو (٥٤١٢٨٢) ۱۰- ۱۲- ۲- ٤- ٦- ۸
نپتون (٧٦٠١٣٦) ۹- ۱۱- ۱- ۳- ۵- ۷- ۹
ژاله (٣٠٤١٢٠) ۳۰ر۱۰- ۳۰ر۲- ۳۰ر٤- ۳۰ر٦- ۳۰ر۸
توسکا (٥٣٩٥٤٤) ۳۰ر۱۰- ۳۰ر۲- ۳۰ر٤- ۳۰ر٦- ۳۰ر۸
المپیا (٩٢٦٧٩٧) ۹- ۱۱- ۱- ۳- ۵- ۷- ۹
پاسارگاد (٣٤٢٧٨٢) ۹- ۱۱- ۱- ۳- ۵- ۷- ۹
چرخ‌فلک (٩٥٠٠٥٨) ۱۰- ۱۲- ۲- ٤- ٦- ۸
سیلورسیتی (٢٦١٢٠٥) ۳۰ر۱۰- ۳۰ر۲- ۳۰ر٤- ۳۰ر٦- ۳۰ر۸
★ ببر رودخانه کوای - رنگی - جرج ایستمن
سهیلا (٣١٦٤٢٤) ۳۰ر۱۰- ۳۰ر۲- ۳۰ر٤- ۳۰ر٦- ۳۰ر۸
پلازا (٦٤٤٢٥٥) ۱۵ر۱۱- ۱۵ر۳- ۱۵ر۵- ۱۵ر۷- ۱۵ر۹
مراد (٧٥٣٣٨٢) ۹- ۱۱- ۱- ۳- ۵- ۷- ۹
ری (٥٢٢٥٧٨) ۱۰- ۱۲- ۲- ٤- ٦- ۸- ۱۰
★ بزن هواتودارم - سینماسکوپ - رنگی
ب.ب (٨٢٩٦٤١) ۱۰- ۱۲- ۲- ٤- ٦- ۸- ۱۰
منروپل (٣١٩٤١٠) ۹- ۱۱- ۱- ۳- ۵- ۷- ۹
تخت جمشید (٦٥٢٥٥٠) ۱۱- ۲- ٤- ٦- ۸- ۱۰
★ برای زنده‌ماندن جدال‌کن - راجاجانی
پردیس (٣٠٤٢٥٩) ۹- ۱۱- ۱- ۳- ۵- ۷- ۹
★ جنگو - رنگی - درمندرا
موناکو (٧٩٥٥٧٦) ۹- ۱۱- ۱- ۳- ۵- ۷- ۹
★ جهنم زیرورو - رنگی - سینماسکوپ
بولوار (٦٥٥٢٩٢) ۱۱- ۱- ۳- ۵- ۱۵ر۷- ۳۰ر۹
★ حباب رنگی
آتلانتیک (٨٩٧١٧١) ۱۵ر۱۱- ۳۰ر۱- ۳۰ر۳- ۳۰ر۵- ۳۰ر۷- ۳۰ر۹
★ حماسه جوهامر - رنگی - جان‌مایکل‌وینسنت
دیاموند (٨٢٨٤٠٠) ۱۵ر۱۱- ٤٥ر۱- ۳۰ر۳- ۳۰ر۵- ٤٥ر۷- ٤٥ر۹
★ دنیای طلائی - رنگی - راجندراکومار
حافظ (٣٩١٠٧٤) ۳۰ر۱۰- ۳۰ر۲- ۳۰ر٤- ۳۰ر٦- ۳۰ر۸
★ دختران خبیث - رنگی - سینماسکوپ
آریا (٣١٩٨٨٤) ۹- ۱۱- ۱- ۳- ۵- ۷- ۹
★ دوست من‌فیل - رنگی - راجش‌کانا
همای (٣١١٦٦٩) ۳۰ر۱۰- ۳۰ر۲- ۳۰ر٤- ۳۰ر٦- ۳۰ر۸
★ دورفیق سرسخت - تسویه‌گر
ستاره (٥٣٩٧٢١) ۹- ۱۱- ۱- ۳- ۵- ۷- ۹
★ رئیس بزرگ - رنگی - گریگوری‌پک
رویال (٨٢٩٧٨٥) ۱۰- ۱۲- ۲- ٤- ٦- ۸- ۱۰
★ زیباتر ازونوس - رنگی - زعودی آرایا
شهرقشنگ (٦٤٧٧٧٧) ۱۱- ۳- ۵- ۷- ۹
★ سرزمین محکوم - رنگی - سیدنی‌پواتیه
گلدن‌سیتی (٦٦٣٢٦٩) ۳۰ر۱۱- ۳۰ر۳- ۳۰ر۵- ۳۰ر۷- ٤٥ر۹
★ سرافراز - رنگی - چارلزبرونسون
گلدیس (٦٢٨٧١٣) ۳۰ر۱- ۳۰ر۳- ۳۰ر۵- ۳۰ر۷
★ ستیز -رنگی سینماسکوپ
برلیان (٣٩٣٥٣٥) ۹- ۱۱- ۱- ۳- ۵- ۷- ۹
★ شیرفروش - نورمن‌ویزدوم
سانترال (٩٢٨٦٨٦) ۱۱- ۱- ۳- ۵- ۷- ۱۵ر۹
ریولی (٧٥٧٧٧٧) ۱۵ر۱۱- ۳۰ر۳- ۳۰ر۵- ۳۰ر۷- ۳۰ر۹
★ شهروحشی سراب
آسمان‌آبی (٣٤١٦٦٨) ۹- ۱۱- ۱- ۳- ۵- ۷- ۹
★صاعقه - جزیره گناهکاران
نادر (٣١٤٤٩٥) ۹- ۱۱- ۱- ۳- ۵- ۷- ۹
★ صاعقه -بردگان‌مرگ
فلور (٥٢٨٠٩٦) ۹- ۱۱- ۱- ۳- ۵- ۷- ۹
★ طوفان سیاه -رنگی - فردویلیامسون
پولیدور (٨٩٢٧٣١) ۳۰ر۱۱- ۳۰ر۱- ۳۰ر۳- ۳۰ر۵- ٤٥ر۷- ٤٥ر۹
★ عشق‌من‌جانی - رنگی - هورستبوخهولتز
ونک (٦٨٤١١٦) ۱۱- ۲- ٤- ٦- ۸- ۱۰
★ عقدمخودبزرگبینی - سارقین درمیلان
البرز (٣٠٤٢٥٨) ۳۰ر۸- ۱۲- ۳۰ر۳- ۳۰ر۷- ۳۰ر۸
★ غیرت -بیک‌ایمانوردی - میری - حالتی
اونیورسال (٩٢٦٩٥٣) ۱۱- ۱- ۳- ۵- ۱۵ر۷- ۳۰ر۹
ایران (٣١٦٣٥٤) ۳۰ر۱۰- ۳۰ر۲- ۳۰ر٤- ۳۰ر٦- ۳۰ر۸
ساینا (٣٥٢٤٤٢) ۱۰- ۱۲- ۲- ٤- ٦- ۸
پاسیفیک (٧٥٣٣١١) ۳۰ر۱۱- ۳۰ر۱- ۳۰ر۳- ۳۰ر۵- ۳۰ر۷- ۳۰ر۹
تیسفون (٩٥٨٨٨٢) ۹- ۱۱- ۱- ۳- ۵- ۷- ۹
رنگین‌کمان (٧٥٦٧٦٠) ۹- ۱۱- ۱- ۳- ۵- ۷- ۹
پرسپولیس (٥٣٨٠٨٣) ۱۰- ۱۲- ۲- ٤- ٦- ۸
دریا (٣٤١٧٤٦) ۹- ۱۱- ۱- ۳- ۵- ۷- ۹
کارون (٩٥٥١٦٥) ۳۰ر۱۰- ۳۰ر۲- ۳۰ر٤- ۳۰ر٦- ۳۰ر۸
★ فولکس پرنده - رنگی - محصول‌والتدیسنی
پارامونت(٦٤٨٣٢١) ۱۵ر۱۱- ۳۰ر۱- ۳۰ر۳- ۳۰ر۵- ۳۰ر۷- ۳۰ر۹
شهرتماشا(٩٢٨٦٨٦) ۳۰ر۱۱- ۳۰ر۱- ۳۰ر۳- ۳۰ر۵- ۳۰ر۷- ٤٥ر۹
★ مزاحم - رنگی - لینوونتورا - ژاکبرل
شهرقصه (٦٢٧٢٩٠) ۱۱- ۲- ٤- ٦- ۸- ۱۰
★ (×) مستخدم - رنگی - لاندوبوزانکا
کسری (٨٢٦٩٣٠) ۱۰- ۱۲- ۲- ٤- ٦- ۸- ٤٥ر۹
★ مبارزه‌گر - رنگی - چارلزبرونسون
رادیوسیتی (٦٤٣٣٢٠) ۱۵ر۱۱- ۳۰ر۳- ۳۰ر۵- ۳۰ر۷- ۳۰ر۹
★ نخاله‌ها در هنگکنگ - رنگی - گرومشارلو
شهرفرنگ (٦٢٧٦٢٨) ۱۵ر۱۱- ۳- ۱۵ر۵- ۳۰ر۷- ٤٥ر۹
★ نقص فنی - وحدت - ژاله‌کریمی
کاپری (٩٢٨٤٠١) ۱۱- ۱- ۳- ۵- ۷- ۱۵ر۹
نیاگارا (٦٦٥٣٠٧) ۱۱- ۱- ۳- ۵- ۷- ۱۵ر۹
اروپا (٣٠٣١٧٩) ۳۰ر۱۰- ۳۰ر۲- ۳۰ر٤- ۳۰ر٦- ۳۰ر۸
میامی (٧٥٤٣٢٩) ۱۱- ۱- ۳- ۵- ۷- ۱۵ر۹
مولن‌روژ (٧٥٢٩٢٩) ۱۱- ۱- ۳- ۵- ۷- ۹
الوند (٣٥٦٥٣٨) ۱۰- ۱۲- ۲- ٤- ٦- ۸- ۱۰
کیهان (٥٤٦٣٦٠) ۹- ۱۱- ۱- ۳- ۵- ۷- ۹
مارلیک (٩٦٣٦١٦) ۱۱- ۱- ۳- ۵- ۷- ۹
ارانوس (٥٢٧٩٧١) ۳۰ر۱۰- ۳۰ر۲- ۳۰ر٤- ۳۰ر٦- ۳۰ر۸
سیلوانا (٣٦٣٧٧٧) ۱۱- ۱- ۳- ۵- ۷- ۹
آستارا (٢٧٤٠٢٢) ۳۰ر۱۰- ۳۰ر۲- ۳۰ر٤- ۳۰ر٦- ۳۰ر۸
شرق (٥٣٤٠٢٤) ۳۰ر۱۰- ۳۰ر۲- ۳۰ر٤- ۳۰ر٦- ۳۰ر۸
شهرام (٨٤٤٥٤٩) ۱۱- ۱- ۳- ۵- ۷- ۹
★ (×) وقتی کلفت خوشگل باشه - رنگی - اسکوپ
پارک (٣١٩٦٣٧) ۹- ۱۱- ۱- ۳- ۵- ۷- ۹
★ یکه‌تازان - سینماسکوپ - رنگی
دروازه طلائی (٣٥٢١٦٠) ۹- ۱۱- ۱- ۳- ۵- ۷- ۹-
سانس انگلیسی
گلدیس ساعت ۳۰ر۹ (سرافراز)

گروه‌فرهنگی خزائلی

برای‌سری‌سوم کلاسهای **آزمون‌همگانی** که‌ازتاریخ یکشنبه

۲۲فروردین درسه‌نوبت ۸صبح‌و ۲/۱ ۳بعدازظهر و۵بعدازظهرو همچنین

کلاسهای ششم ریاضی-طبیعی-ادبی تکدرس

دردونوبت ۸ صبح و۵ بعدازظهر ثبت نام مینماید .

نشانی : شاه‌آباد - کوچه محمودی تلفن ۳۱۸۰۰۶ - ۳۹۱۸۸۱

اخبار داخلی

صفحه ۲۱
اطلاعات ـ شنبه ۲۱ فروردین‌ماه
۲۵۳۵ ـ شماره ۱۴۹۷۹

سنا از خدمات خاندان پهلوی تجلیل کرد

مجلس سنا امروز جلسه علنی داشت . این جلسه در ساعت ۱۰بامداد بریاست‌آقای مهندس جعفر شریف امامی تشکیل گردید چندتن‌ازسناتور ها بعنوان پیش از دستور صحبت کردند و در آن پنج لایحه دولت برای شور اول مطرح‌وپس ازبحث و بررسی به تصویب رسید .

در جلسه علنی امروزسنا ـ رئیس این مجلس بمناسبت بیست و یکم فروردین سالروز رفع خطر از وجود مبارک شاهنشاه آریامهر صحبت‌کرد.

سال حق‌شناسی وجشن‌ها

آقای مهندس جعفر شریف امامی رئیس مجلس سنا در آغاز جلسه علنی امروز این مجلس‌طی‌سخنانی‌اظهارداشت: امروز نخستین جلسه علنی مجلس‌سنا را بعد ازتعطیلات نوروزی در سال ۲۵۳۵ شاهنشاهی آغاز میکنیم . خوشبختانه امسال تشکیل جلسات سالانه ما با ایامی شکوهمند و روز هائی که در تاریخ ایران دارای اهمیت و ویژه‌گیهائی است تقارن‌پیدا کرده است زیرا سالی است‌که در طول آن ملت شریف و حق‌شناس‌ایران‌آئین بزرگداشت پنجاه سال شاهنشاهی‌پهلوی راکه‌باخیر و برکت و پیروزی ها و کامیابی های بسیارهمراه بود برگزار میکند .

بعبارت دیگر امسال که جلسه اول آنرا امروز آغاز کرده‌ایم سال جشن و سرور و سال ابراز حق‌شناسی و سپاسگزاری ملت ایران و یادآوری از اقدامات برجسته و افتخار آمیز تاریخ نیم قرن طلائی شاهنشاهی درخشان دودمان پهلوی وسال تجلی نتایج مثبت کوششهاوفداکاری های آن سلسله جلیل در راه سعادت و رفاه ملت ایرانست تلاشهای بی‌گیری که میهن عزیز ما را از سراشیب زوال و نابودی نجات بخشید و در عرض مدتی کوتاه باوج اقبال وعظمت‌ورفعت‌و قدرت‌رسانید.

نمودار پیوند شاه و ملت

رئیس مجلس سنا افزود: در روز نوروز باستانی بلند پایگان کشور و برگزیدگان مردم از تمام شهرستان ها سلام نوروزی را بعنوان حق شناسی و سپاس باشکوه فراوان در آرامگاه رضاشاه کبیر و در پیشگاه وارث تاجدارش شاهنشاه آریامهر برگزار کردند و بدینوسیله احساسات‌ومراتب حق‌شناسی خود را نسبت به آن سردار بزرگ تاریخ با خلوص نیت ابراز داشتند و از نزدیک به روان پاک آن رادمرد درود بی‌پایان فرستادندو با سربلندی و افتخار فرماندهی داهیانه شاهنشاه آریامهر را که در بحرانی‌ترین ایام و تاریکترین اوقات تاریخ وظایف خطیر سلطنت را بعهده گرفته و با بیداری و کیاست خاص و بردباری بر تمام مشکلات و موانع‌فائق آمدند از صمیم قلب ستودند و پیوند خود را با شاه محبوب خود بر پایه‌ای استوار تر واساسی محکم تر تجدید کردند .

ملت هوشیارایران باتوجه به تاریخ باستانی و توجه به اوضاع واحوال‌و آشوب‌های بی‌دری جهانی‌بخوبی دریافته است که در دوران طولانی تاریخ این سرزمین تنها عامل موثری که در تمام نشیب و فراز ها ، ضامن بقاء و حیات و استقلال کشور و وحدت و یکپارچگی ملی و جاودانی نام ایران عزیز در صفحات تاریخ جهان بوده همانا نظام قویم شاهنشاهی استوبهمین جهت است که ملت ایران از روی دل‌و جان باین نظام اصیل اعتقاد و ایمان دارد .

لوحه سپاسی که‌در نوروز تقدیم پیشگاه مبارک شاهنشاه آریامهر شد نمودار بارزی از این پیوند استوار و نشانه‌ای از حق‌شناسی تجلی این معنی است .

رجاء واثق دارد نمایندگان مجلس سنا بتوانند در دوران رستاخیز ملت ایران همانطور که آرزو دارند بیش‌از پیش سهم خودرادر اجرای‌منویات بلند انسانی فرمانده خردمند و بیدار خود ایفاء نمایند.

سپاس خاص بمناسبت امروز

آقای مهندس شریف‌امامی در قسمتی دیگرازسخنان خود گفت : امروز که ۲۱ فروردین است و طبق‌آئین‌نامه نخستین جلسه رابعدازتعطیلات نوروزی آغاز کرده‌ایم سپاس خاصی‌هم دارد زیرا مصادف با روز شکرگزاری و نیایش ملت‌ایران بدرگاه اعلای خداوند جهان بمناسبت حادثه سهمگین کاخ مرمر و رفع خطر از وجود مسعود شاهنشاه با ایمان و اسلام‌پناه ایرانست .

بنابر این وظیفه خود میدانیم که سپاس بیکران خود را به پیشگاه خداوند رئوف‌مهربان که همواره حافظ و نگهدار شاهنشاه باایمان ما بوده‌تقدیم داریم و از دلو جان بخواهیم

مهندس شریف آمامی

که سالیانی بس دراز ملت ایران را از برکت فرماندهی خردمندانه شاهنشاه دلسوز و ترقیخواه خود بهرممند و برخوردار سازد .

رئیس سنا گفت در پایان وظیفه خودمیداند که به‌روان پاک شجاعان‌شهید که درچنین روزی برای حفظ مظهر استقلال ایران با فداکاری در راه انجام وظیفه مقدس سربازی جان‌خود را ازدست دادند درود بی‌پایان بفرستم .

بررسی لوایح در دستور

● در بررسی لوایح دردستور ابتدا دو لایحه موافقت‌نامه : لایحه موافقت‌نامه همکاری فرهنگی بین ایران و مکزیک، لایحه موافقت‌نامه اساسی در زمینه همکاری های علمی‌وفنی بین ایران و مکزیک مطرح و به تصویب رسید . سپس‌شور اول سه لایحه دیگر :لایحه مجازات متخلفین از مقررات ۱۹ـ۲۲و ۳۵ قانون برنامه و بودجه کشور ـ لایحه‌مشمول قانون توسعه شبکه های تلویزیونی در شهرستان‌ها به تلویزیون رنگی ، لایحه طرز استفاده از تبصره دو ماده۱۲ قانون پولی و بانکی کشور مطرح و پس‌از بحث‌و بررسی از تصویب گذشت .

● در جلسه امروز سنا ، سناتور علی‌رضائی پیرامون سالروز ۲۱ فروردین‌و رفع‌خطر ازوجود شاهنشاه آریامهر به تفصیل سخن گفت و یادآور شد که در این روز ملت ایران با خلوص نیت بدرگاه خدا شکر گزاری میکند و سلامت شاهنشاه خود را از درگاه ایزد متعال مسئلت دارد .

سناتور رضائی همچنین درباره سیاست اقتصادی دولت و نیز قیمت گذاری و امور مربوط به کشاورزی یادآوری هائی‌کرد.

سئوال از دولت

سناتور پروفسور جمشید اعلم نیز در جلسه امروز سنا سئوالی باین شرح تقدیم کرد :

مخواهشمند است وزیر مربوط در جلسه علنی سنا حضوریافته و بگوید علت نبودن دارو های مجاز لازم برای بیماران قلبی و قند و سایر بیماری های‌خطرناک که حتما بایستی موجود باشد چیست و وزارت بهداری چه تصمیمی برای رفع این کمبودو نقیصه حیاتی گرفته است.

زنان رفتگر، از کارخود راضی هستند

بهبهان ـ خبرنگار اطلاعات ـ شش‌نفراز زنان بهبهانی که‌به عنوان رفتگر شهرداری، ازسوی خدمات رفاهی این شهر ، به شهرداری معرفی شده‌اند ، در این شهر کارخودرا آغاز کردند. این عده عبارتند از مریم چروك، ماهور احمدی ، بی‌بی‌گل گرگی، نارگیل سرخانی‌زاده ، مهناز تیربند وگلی‌شاهدی .

شهردار بهبهان ،بااعلام این خبر، گفت: خانمهای رفتگر ،با حقوق‌ماهانه هفت‌هزاروپانصدریال استخدام شده‌اند که در آینده نزدیك، حقوق آنان ،به ۹هزار ریال افزایش خواهدیافت .

شهردار افزود: دراولین روز شروع کار رفتگران زن دو نفر از سپاهیان رفاه اجتماعی بنام های خانم زیبا پاورسادومریم ایمان که‌همراه خانمهای رفتگر به‌پارك شهر آمده بودند،هریك جاروبدست در حالیکه شیلنك آب در دست گرفته بودند ، زنان رفتگر رادرنظافت‌پارك یاری میکردند وآنهارا در این کار تشویق میکردند.

شهردار افزود :زنان‌رفتگر ، از کارکردن‌در شهرداری،راضی بنظر میرسند.

۲۴ ساعت گذشته : کشته‌شدگان،مجروحین‌وحوادث گوناگون

دختر۱۵ساله‌خودرا آتش زد

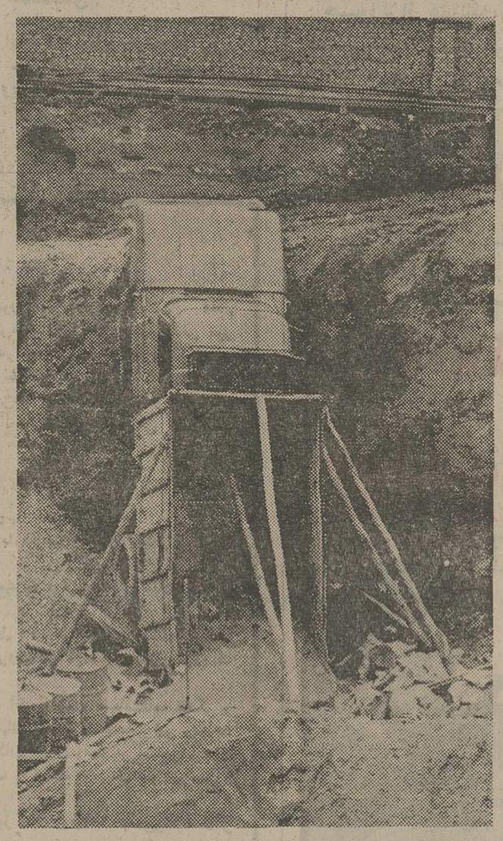

کامیونی که در ضلع جنوبی پارک شهر برای یک ساختمان‌در دست احداث مصالح حمل میکرد بداخل گودال عمیقی که برای ایجاد ساختمان حفر شده ،افتاد و چنین واژگون شد ، در این حادثه خوشبختانه به کسی‌آسیب نرسید .

جوان مستی که برای گرم کردن خود در کوچه نوشین (میدان مخبرالدوله) آتش افروخته بود،اتومبیل‌اشکودای شماره ۲۵۲۲۱ تهران ـع‌را به آتش کشید ،حریق بوسیله ماموران آتش نشانی خاموش شد وجوان‌که‌محمد حاجی‌پور (۲۲ ساله) نام دارد ، دستگیر شد .

خودسوزی

دختر ۱۵ ساله‌یی بنام «اکرم لسانی» در خانه‌اش واقع در قم مقداری نفت روی خود ریخت و خودش را آتش زد. خانواده «اکرم» که متوجه موضوع شده بودند با ریختن آب‌بروی او آتش را خاموش کردند و «اکرم»رابه‌بیمارستان سوانح سوختگی تهران‌انتقال دادند . حال اکرم وخیم است.

راننده کشته شد

چالوس ـ اتومبیل نیسان ۴۲۳۸۶ گرگان براندگی «حسینعلی‌بابا»فرزند «علیرضا» با اتومبیل مزدای ۹۲۸۴۹ نوشهر براندگی«رضا رضائی» بشدت برخورد کرد . دراین حادثه راننده نیسان کشته شد و سرنشینان مزدا به‌بیمارستان شیر و خورشیدسرخ چالوس انتقال یافتند .

قطار چوپان را کشت

گرمسار ـ چوپان ۶۰ساله‌ای زیر قطار مسافری تهران ـ مشهد رفت و کشته شد . چوپان «محمد قندالی» نام داشت که هنگام گذراندن گوسفندانش از روی ریل در ۱۳۶ کیلو متری گرمسار دچار حادثه شد .

اصلاح آگهی پذیرش و فروش پنجشنبه ۱۹ر۱ر۲۵۳۵ گروه صنعتی خاور(شرکت سهامی‌عام)

آگهی واگذاری نمایندگی موجود فقط درمورد شهرستان یزد بوده و انتخاب نماینده درتهران و شیراز جهت افزایش نمایندگی های موجود می‌باشد .

فروشگوه یزدانی

روز بیست و یکم فروردین
بار دیگر
جلوه نیک اش آشکار شد
و در چنان روزی

شاهنشاه آریامهر

را از بد رویدادی تلخ و جانگداز دور ساخت
یزدان پاک را سپاس میگوییم که
ایران و شاهنشاهی دیرپایش
را در پناه مهر خود جاوید دور از گزندی دارد

ازسوی بنیانگذاران شرکت تامین مصالح ساختمانی اعظم کار
خدمتگذار سید بزرگ اردهالی

۱۴ کشته بجای گذاشت

در ٤ حادثه رانندگی ۱۲ نفر کشته و گروهی مجروح شدند.

٦ کشته

میانه ـ براثر برخورد کامیونی با یک اتومبیل پیکان، کلیه سرنشینان پیکان که ٦ نفر بودند کشته شدند.

کامیون شماره ترانزیت ترکیه براندگی «احمد تکدبیر» تبعه ترکیه که از تهران عازم تبریز بود، در ٤٠ کیلومتری میانه بطرف زنجان با پیکان ۱۹۸۱۵ ـ تهران ـ ب که از مقابل می‌آمد بشدت تصادف کرد.

علت حادثه را انحراف به چپ کامیون و بی‌احتیاطی راننده آن تشخیص داد. پنج نفر از کشته‌شدگان عبارت بودند از: رجبرجبی‌شیشوانی کارمند گمرک جلفا (راننده اتومبیل) حسین بابایی، مجید بابایی، بانو مهدیه و فروغ الزمان بابایی. هویت‌ششمین قربانی حادثه که پسربچه‌بود، تاکنون معلوم نشده است.

٤ کشته و ۷ مجروح

قم ـ مینی‌بوس ۷۷۸۸۹ تهران ـ ب براندگی «محمد کاظمی» که با ده سرنشین از قم عازم کاشان بود، در ۸ کیلومتری قم‌باتومبیل سواری شماره ۳۸٤۲٦ تهران الف به رانندگی «سید حسین‌سادات» برخورد کرد. شدت تصادف بحدی بود که درهمان‌لحظات اول حادثه. یک رهگذر که هویتش هنوز معلوم نشده و سه تن از سرنشینان اتومبیل سواری به اسامی: سید حسین سادات (راننده) سیدمحمد سادات و اسداله گندمی کشته و ۷ نفر مجروح شدند

مجروحین عبارتند از: محمد تقی بیک کوب، محمد گندمی سلطان سادات، اشرف‌و عصمت سادات (سرنشینان اتومبیل سواری) جعفر علی شایسته‌و جواد خزائی (سرنشینان‌مینی بوس).

کارشناس فنی‌پلیس راه قم، علت اصلی تصادف‌رابی‌احتیاطی راننده مینی بوس و انحراف به چپ مینی بوس تشخیص داد.

چوبدار کشته شد

بیستون ـ اتومبیل پیکان ٥۱٦٤٤ کرمانشاه به رانندگی «غلامحسین پرویزی» بامردی بنام سید ملک حسینی فرزند سید عزیز (چوبدار) باتعدادی گوسفندکه پیاده عازم بیستون بود تصادف کرد. سید ملک حسینی و ٤راس از گوسفندان

این عکس از حادثه رانندگی‌راه قم برداشته شد که طی آن ٤ نفر کشته شدند.

وی زیر اتومبیل‌ماندند وکشته شدند.

یك کشته دیگر

رزن همدان ـ دربرخورد جهارو سیله‌نقلیه ـ تریلر ۱۸۹۹٤ تهران ـ ج ـ کمپرسی ۲۰٤۵۷ تهران الف ـ به رانندگی رضا تریلر ۱۱۳۸۸ تهران الف و پیکان ۸۱۲۲۳ تهران ـ س به رانندگی «فرج‌الله کلانتری» که در ۱٦ کیلومتری رزن همدان رخ داد «رضا» راننده‌کمپرسی کشته شد و «محمد یوسفی» کمک راننده کمپرسی، حاجی فرزند «برج‌علی» و عربعلی سلطانی و چندتن‌دیگر به‌شدت مجروح شدند.

۲ کشته

شیراز ـ طی دو حادثه رانندگی در شیراز ۲ نفر کشته شدند.

اتومبیل ۳۸۲٦٤ ـ شیراز به‌رانندگی خلیل‌کیانی درگردنه «آب باریک» ۲۰ کیلومتری شیراز با نیسانی که۷ سرنشین داشت تصادف کرد.

در این حادثه سید امیرحسینی یکی از سرنشینان نیسان‌کشته شد.

در دومین حادثه اتومبیلی در چهارراه هوابرد شیراز ـ رهگذری بنام «شعبانعلی زیانی» را زیر گرفت و کشت.

٦۴۰۰ مرغ طعمه‌سیل شد

بندر عباس ـ خبرنگار اطلاعات

ریزش باران شدید در استان ساحلی که از سه‌شنبه گذشته آغاز شده است و جاری شدن سیل در اکثر نقاط استان‌خساراتی در بندرعباس، میناب و گاوبندی‌ببارآورد.

در حال حاضر تعداد زیادی‌خانه مسکونی در بندرعباس بعلت نفوذ سیلاب در معرض خرابی است و افراد نیروی دریائی سرگرم پیشگیری از خطرات احتمالی سیل هستند.

دیروز یک کامیون حامل ٦۴۰۰مرغ زنده که ازشیراز به‌بندر عباس می‌آمد بعلت طغیان رودخانه، در میان سیلاب ناپدید شد:

کرامت ایران‌پور صاحب مرغها و راننده و کمک‌راننده کامیون موفق به نجات خود شدند اما از کامیون هنوز اثری در دست نیست.

بموجب گزارشهای رسیده سیل در مسیر «خورگو رسوزان» تعدادی کپررا ویران کرده است.

درمقابل ٤ هزار تومان
کلاهبردار، جوانی را گروگذاشت و فرار کرد!

این جوان نزدیک فروشنده دورمگرد فرش بگروگذاشته‌شده‌است.

یک مرد کلاهبردار، جوان ساده‌ای را بعنوان کارگر خود استخدام کرد و درازای دریافت ۲تخته فرش او را نزدصاحب‌فرش بگرو گذاشت و فرارکرد.

دیروز مرد ناشناسی باتفاق یک جوان هجده ساله بنام «شاهمحسین»به مردی بنام «محمدعلی» که فرش‌فروش دوره گرد است مراجعه کردند و دوتخته فرش از او گرفتند. خریداران پس‌از تحویل فرش‌ها از فروشنده خواستند، جهت گرفتن پول‌فرش که چهل هزار ریال بود، همراه‌آنها به منزل خریدار واقع در خیابان ظهیرالاسلام برود.

«محمدعلی» باتفاق خریدار و همدستش ظاهرا به منزل خریدار رفت. و خریدار در این خیابان مقابل یک منزل ایستادوبه‌فروشنده گفت دم در منتظر باشد تا پول فرش‌ها را از داخل منزل بیاورد. خریدار برای آنکه‌اطمینان‌فروشنده دوره‌گرد را جلب کند، جوان هجده ساله را که ظاهرا بعنوان کارگر استخدام کرده‌بودبه‌فروشنده معرفی کرد واز کارگر خواست در کنار فروشنده باقی بماند تا او برگردد. خریدار داخل منزل‌شد، فرش‌ها را مخفی کرد و پس از چند دقیقه بازگشت واز فروشنده خواست باتفاق همان جوان‌به‌گاراژ مسافربری گیلان‌تور درباب‌همایون برود و پول فرش‌ها را ازخواهرش بگیرد. فروشنده دوره‌گردباتفاق جوان به گاراژ مسافربری رفت و درآنجا متوجه کلاهبرداری‌خریدار شد. زیرا خواهرخریدارراتوانست پیدا کند. بنابراین جوان‌کارگر را باخود به کلانتری ۹ تهران‌برد وعلیه هردونفر آنها شکایتی‌تسلیم ماموران کلانتری کرد. «شاهمحسین» درکلانتری گفت کسی که فرش‌های محمدعلی را برده نمی شناسد و چند ساعت قبل از این ماجرا بعنوان کارگر به استخدام او درآمده است.

ماموران باتفاق مال باخته به منزلی رفتند که کلاهبردار فرش‌ها را به آنجا برده بود ولی ساکنین آن منزل‌ازموضوع اظهاربی‌اطلاعی کردند. پرونده تنظیمی همراه شاکی و یک متهم به دادسرای تهران فرستاده شد تا تحقیقات بیشتری در این مورد انجام شود.

افراط دراستعمال مواد افیونی جوان ۳۱ ساله‌راکشت

جوان ۳۱ ساله‌ای براثر افراط در مصرف مواد مخدر فوت شد. این‌جوان‌که«تورج سعیدی» نام دارد، چهارشنبه شب گذشته همراه سه تن از بستگان خود در منزلش واقع در میدان ۲۵ شهریورتا پاسی از نیمه شب حشیش و تریاک کشیدند و مشروب زیادی خورده بود.

روز بعد همسر «تورج» که‌خارجی است موقعی که قصد داشت به محل کار خود برود متوجه فوت شوهرش شد و موضوع را به ماموران کلانتری ۵ تهران اطلاع داد

ماموران کلانتری به محل رفتند وبعد از تحقیق نتیجه رابه دادسرای تهران اعلام کردند. صبح دیروز جنازه «تورج»به‌پزشکی قانونی‌انتقال داده شد و پرونده جهت رسیدگی به بازپرسی شعبه ۱۸ دادسرای تهران رفت

ماموران کلانتری افرادی‌را که شب حادثه همراه تورج بودند جهت تحقیق به دادسرا بردند و «کمالی» بازپرس دادسرا در مورد چگونگی ماجرا از این عده بازجوئی کرد

پول رشوه‌ضمیمه پرونده‌شد

ماموران پاسگاه ژاندارمری کلاچای ۱۸۸۵ کیلو ماهی قاچاق از وانت نیسان۳۱۵۸۲ ساری کشف کردند.

رانندگی اتومبیل حامل ماهی را «رمضانعلی اکبری» بعهده داشت او که پس از دستگیری قصد داشت باپرداخت مبلغی به عنوان رشوه از چنگ قانون بگریزد، ازطریق دادسرای‌رودسر با قرار بازداشت زندانی شد. ماهی‌های مکشوفه و پول‌رشوه ضمیمه پرونده شده بود.

رودسر ـ خبرنگار اطلاعات

اسید، زن جوان را درآستانه کوری قرار داده است

درخیابان جمشید بصورت زنی اسید پاشیدند

«آذر» در آستانه از دست دادن بینایی

زنی که حدود یکماه پیش‌از هنگامیکه‌قصد داشت‌سوار اتومبیل مرد بیگانه‌یی شود مورد حمله ناشناسی قرار گرفت و ناشناس یک بطری اسید را روی‌سرو صورت او ریخت و فرار کرد.

۱۵ روز قبل مردی که خود را پدر زنی‌بنام«آذر» معرفی‌میکرد به کلانتری ۱۵ شکایت کرد که دخترش از منزل شوهر گریخته وبوسیله زنی بنام صفیه به‌فساد کشیده شده است. آذر دستگیر شد و از طریق کلانتری همراه صفیه به دادسرا رفت. آذردر دادسرا مردی بنام حسن رامسبب اغفال خود معرفی کرد و چون تحت تکفل پدرش نبود شکایت پدر در مورد او موثر واقع‌نشد و آذر آزاد گردید. برای صفیه نیز قرار لازم صادر شد.

چند روز پس از این ماجرا هنگامیکه آذر قصد داشت سوار اتومبیل مردی شود درخیابان جمشید تهران مورد حمله مرد ناشناسی قرار گرفت و آن مرد یک بطری اسید روی سر و صورت آذر ریخت. آذر که هم‌اکنون در بیمارستان سوانح سوختگی بستری است و در خطر کوری قرارگرفته گفته است که اسید بوسیله شوهرش‌روی صورت او ریخته شده است. ماموران در جستجوی شوهر آذر و «حسن» که گفته‌میشود مسبب اغفال آذر است و فعلا فراری است، هستند.

انگلیسی‌های قالپاق‌دزد بدام افتادند

دو مرد انگلیسی باتهام سرقت لوازم اتومبیل دستگیر شدند.

«کلیزبی» راننده تریلر باتفاق هوارد کمک راننده، ساعت ٥ بعدازظهر دیروز در خیابان انوشیروان چهار راه چیت‌سازی مشغول باز کردن‌لوازم یک تریلر فاقد شماره بودند که افسرگشت پاسگاه کلانتری ۱۷ تهران آنها را دستگیر کرد.

دستگیر شدگان در حالیکه مقداری فنز و قالپاق اتومبیل همراه داشتند، به پاسگاه‌کلانتری فرستاده شدند.

«وایت» نماینده سفارت‌انگلیس بعنوان مترجم به کلانتری رفت‌و در مورد سرقت این دو نفرگفت: تریلری‌که این دو تن فنرهای‌آن راباز کرده‌اند، متعلق‌به دوستشان بنام «بل‌هام» است که چندی‌پیش در معاملات دچار ورشکستگی شد و از طریق سفارت به انگلستان اعزام گردید.

«کلیزبی» راننده یک شرکت خصوصی بنام «دیویس» است که در جاده ساوه قراردارد. صاحب تریلر که با او آشنایی دارد‌پیشنهادکرده اگر به‌لوازم تریلر احتیاج داشت میتواند جدا کند و برای خود بردارد.

عصر دیروز این دو نفرهمراه پرونده تنظیمی به دادسرای تهران فرستاده شدند و دادیار کشیک پرونده را جهت تحقیق بیشتر به پاسگاه کلانتری فرستاد.

قبوض مرحله‌سوم اصلاحات‌ارضی و قرضه‌های‌دولتی را خریداریم ٦٦٦٢٦٣ و ٦٦٤٦١٨ و ٦٦٠٢٠٠٠

تبریکات

جناب آقای مصطفی شفقی

انتصاب شایسته آنجناب رابه‌سمت مشاور وزیر اموراقتصادی ودارائی تبریک‌عرض نموده توفیق شمارا درراه خدمت‌به‌شاهنشاه آریامهر ازخداوند متعال خواهانیم.

سندیکای کارگران‌شرکت‌سهامی ایرانچاپ

جناب آقای یوسف خوشروصفت

باکمال مسرت انتصاب آنجناب رابمدیریت کل روابط عمومی وزارت‌آموزش وپرورش صمیمانه تبریک عرض‌مینمایم.

دبیرستان ایران‌فردا ـ شفیع چالجور

آ ـ ۲٤۷۳

جناب آقای دکتر احمد هوشنگ شریفی

انتصاب بجاوشایسته آقای یوسف خوشرو صفت را به سمت مدیر کل دفتر روابط عمومی صمیمانه تبریک عرض مینماید.

آموزش وپرورش شمیران ـ فریدون ثقفی

جناب آقای تقی جمشیدی

انتصاب شایسته شما رابه سمت مسئولیت حزب رستاخیز ملت‌ایران درقزوین تبریک عرض نموده‌توفیق شما را در راه خدمت به‌شاه و ملت ازخداوند بزرگ مسئلت‌دارم.

قزوین ـ علیرضا عادلی

جناب آقای تقی جمشیدی

انتصاب شایسته‌آنجناب رابه سمت دبیری حزب رستاخیز ملت‌ایران تبریک عرض نموده موفقیت شما را آرزومندم.

قزوین ـ مسعود شعبانی

آ ـ ۳۰۹

«سربلند» سربلندتر از همیشه، قویتر از همیشه، جسورتراز همیشه، یکه‌بزن تراز همیشه بازگشته‌است

از صبح دوشنبه ۲۳ فروردین در

سینماشهر فرنگ

اولین سینمای ممتاز و ٤ ستاره ایران

****

جودون بیکر (سربلند)

درفیلم رنگی

دام شکن

Mitchell

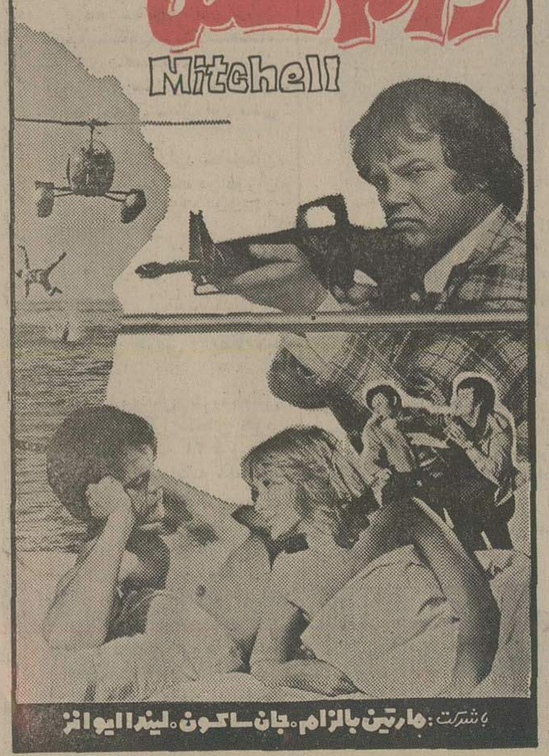

با شرکت: جارتین بالزام ـ جان ـ اکون ـ لیندا ایوانز

سانسها ۱۱ صبح ـ ۱ ـ ۳ ـ ۵ر۱۵ ـ ۷ر۳۰ ـ ۹ر٤۵

بعداز ظهر

برای رزرو بلیط به گیشه سینما مراجعه فرمائید

آگهی مناقصه

دفتر مهندسی استان کرمانشاهان باستنادامریه شماره ۲۲۱۲۲ مورخ ۲٦ر۱۲ر۱۳۵٤ مقام معظم استانداری کرمانشاهان یکصدو ده متر از پوشش نهر آبشوران کرمانشاه راکه‌در نقشه کلی نهر آبشوران مشخص شده است طبق نقشه و مشخصات فنی موجود در دفترمهندسی استان کرمانشاهان بر اساس فهرست بهاء سال ٥٤ دفتر مهندسی استان از طریق آگهی مناقصه عمومی بشرکت‌های واجد شرایط واگذار میکند ودعوت مینماید قبل از اخذ تصمیم دایر برشرکت دراین مناقصه از محل کار بازدید وکلیه اوراق ومدارك مشخصات فنی ونقشه های مربوطه رامطالعه فرمایند تاباآگاهی کامل‌قیمت های پیشنهادی را ارائه نمایند.

شرایط کارو قبول پیشنهادات بقرار زیراست:

۱ـ مبلغ کل‌کار حدود پانزده میلیون ریال.

۲ـ مدت انجام کار ازتاریخ انعقاد قرارداد و ابلاغ‌به پیمانکار چهار ماه.

۳ـ جرایم تاخیر درتحویل ویا انجام کاربازاء هرروز مساویست با مبلغ کل‌پیمان تقسیم بر تعداد روزهای انجام کار.

٤ـ پیشنهاد دهندگان باید بارعایت مقررات منع مداخله کارمندان دولت‌و دارای صلاحیت فنی ومالی وجزو طبقه بندی سازمان برنامه و بودجه باشند.

٥ـ پیشنهاد دهندگان بایستی مبلغ یك‌ونیم میلیون ریال معادل ۱۰درصدکل‌کار اسنادخزانه یا ضمانت‌نامه بانکی و یارسید بانکی وجه نقد به‌حساب ٥۰۳٤ سپرده دفتر مهندسی استان نزدبانك ملی ایران شعبه کرمانشاه واریزو فیش آنرا‌ارائه نمایند.

٦ـ پیشنهادات بایستی در پاکات لاك‌ومهرشده الف‌و ب که‌پاکت الف محتوی ضمانت‌نامه بانکی و مبلغ ۲۰۰۰ ریال بحساب ٥۰۳٤ بانك ملی شعبه کرمانشاه بابت بهای نقشه‌و مشخصات فنی و واحد بهاعو پاکت ب محتوی نقشه‌و مشخصات بانضمام‌مبلغ پیشنهادی انجام کارباحروف وعدد بر اساس‌فهرست بهاء سال٥٤ دفتر مهندسی استان کرمانشاهان با ذکر درصد تخفیف یا اضافه که‌بامضاء و مهرممهور شده باشد.

۷ـ شرکت کنندگان بایستی پیشنهادات خود راتاساعت ۱۱ روز ۳۱ر۱ر۲۵۳۵ به‌دبیرخانه دفتر مهندسی استان ارائه نمایند و رسید دریافت‌دارند.

۸ـ پیشنهادات درراس ساعت ۱۲ همان روز در محل دفتر مهندسی استان‌باحضور کمیسیون مناقصه بازوقرائت‌خواهدشدوحضور پیشنهاددهندگان یانماینده آنها در کمیسیون آزاد است.

۹ـ برنده مناقصه در موقع عقد قرارداد بایستی معادل ۱۰ درصد مبلغ پیمان‌رابصورت اسناد خزانه یاتضمین بانکی دراختیار دفترمهندسی استان قرار خواهد داد درنتیجه ۱۰ درصد سپرده بند «٥» آزاد خواهدشد.

۱۰ـ سپرده های نفر دوم و سوم تاعقدقرارداد بابرنده اول نزد دفتر مهندسی استان‌باقی خواهدماند وچنانچه برنده اول ظرف یك هفته ازابلاغ کتبی از انعقاد قرارداد خودداری نمایدسپرده‌وی ضبط و با نفر دوم قرارداد منعقد میگردد «بشرطی که‌اختلاف نفر اول‌ودوم کمتر از مبلغ سپرده‌باشد».

۱۱ـ قیمت پیشنهادی پیمانکاران شامل کلیه هزینه‌های مختلف جهت انجام کار اعم از تخریب خانه های مسیر و حمل‌خاك‌بخارج ازکارگاه بهای مصالح ـ هزینه حمل‌ونقل ـ مالیات ـ بیمه ـ سود و سایر هزینه‌های عمومی وغیره خواهد بود.

و هزینه آگهی مناقصه بعهده پیمانکاربرنده است.

۱۲ـ دفتر مهندسی استان میتواند تا ۲۵درصد از کل کاررا کسر یا به‌آن اضافه نمایدو درصورتی که با موارد انجام‌کاری مواجه‌گردد که‌درفهرست بهاء سال ٥٤ تعیین قیمت نشده باشد از فهرست بهاء مشابه یا آنالیز بهاء قیمت عادلانه تعیین‌خواهد شد.

۱۳ـ به پیشنهادات مشروطو مبهم وبدون‌سپرده ترتیب‌اثر داده نخواهد شد.

۱٤ـ دفتر مهندسی استان در ردیا قبول یك یا کلیه پیشنهادات مختار است.

عبداله بابان رئیس دفتر مهندسی استان کرمانشاهان

بشما وام میدهیم فقط با ۹ درصد بهره

بانک عمران به پس اندازکنندگان ٥ برابر پس اندازشان

تامبلغ ٦،۷۵۰،۰۰۰ ریال

برای هرمنظوروهرمصرفی طبق مقررات وام طویل المدت میپردازد.

توجه فرمائید

بهره ایکه به این وام تعلق میگیرد فقط ۹ درصد میباشد

مجالس ترحیم

بسمه تعالی

بمناسبت رحلت عالم جلیل مرحوم حجةالاسلام‌والمسلمین آقای حاج سید ابوالحسن شمس‌آبادی قدس‌سره که موقع تشرف بمسجد و اداء فریضه صبح بقتل رسیده‌اند روز یکشنبه یازدهم نجومی ربیع‌الثانی از ساعت ۹ صبح الی ۱۱ از جانب حضرت آیةالله آقای والد دام‌ظله مجلس ترحیمی در مسجد سید عزیزالله منعقد است.

جعفر الموسوی الخونساری

آ_۲۵۱۲

بدین وسیله فوت ناگهانی و جان‌سوز شادروان **آقای حاج حمید قربان داثی** را باطلاع دوستان وآشنایان‌میرساند. مجلس ختم مردانه روز یکشنبه ۲۲ فروردین از ساعت ۹ الی ۱۱ در مسجد آذربایجانی‌ها و ختم زنانه در همان روز از ساعت ۳ الی ۵ بعد از ظهر در منزل آن مرحوم واقع در خیابان آذربایجان ـ خیابان پیروزجنوبی پلاک۷ منعقد میباشد.

الاحقر حاج سید علی‌اصغر خوئی ـ الاحقر حاج‌سید ابراهیم میلانی ـ الاحقر حاج سید مهدی کوماری ـ الاحقر حاج سید علی انگجی.

خانواده های : قربان‌داثی ـ بزری ـ ملکپور ـ ناجیان ـ خادمی ـ رستگار ـ شربت اوغلی ـ حمزه‌ای ـ مبین ـ خوشکار ـ اخلاقی ـ گنجینه ـ بورضیاء ـ فرزانه ـ صابونیان ـ فاطمی ـ رشیدقلم ـ رضائی ـ فرهادیان ـ منشی زاده ـ اخوان ـ کاکووان ـ کاکوئی ـ منتظری ـ عبدالرزاقی ـ شکری ـ مدیری ـ اسدنژاد ـ صفری ـ یارمهدی ـ جواهری ـ سجادچی ـ اوجی ـ ساوجبلاغ‌چیلر ـ طاهباز ـ یاسینی ـ واحدی ـ نیشابوری ـ رعنا ـ تقی‌پور ـ ایدچیلر .

۲۵۶۵ ـ .

اطلاعات ـ مصیبت وارده را بخانواده های قربان‌داثی و سایر وابستگان تسلیت میگوید .

بانهایت تاسف درگذشت همکارارجمند **آقای حمید قرباندائی** معاون امور تولید شرکت سهامی فرش ایران را به‌اطلاع‌می‌رسانند همکاران ایشان ضمن عرض تسلیت به بازماندگانش در مجلس ترحیم مردانه که روز یکشنبه ۲۲ فروردین ۲۵۳۵ از ساعت ۹الی ۱۱ صبح‌که‌در مسجد آذربایجانی ها برگزار میگردد شرکت خواهند نمود ضمنا مجلس ترحیم زنانه‌ای در همان روز ازساعت ۳تا۵ بعدازظهر در منزل آن مرحوم واقع در خیابان آذربایجان شرقی خیابان پیروز جنوبی شماره ۷ نیز برگزار میگردد .

کارکنان شرکت سهامی فرش ایران

آ_۲۵۲۹

بانهایت تاسف درگذشت شادروان مرحوم **محمود محیطی اصلی** را باطلاع دوستان و آشنایان می‌رساند . مجلس ترحیم آن مرحوم روز یکشنبه ۲۲ فروردین از ساعت ۷٫۵ الی ۹٫۵ صبح در مسجد الهادی در لاهیجان و همچنین مجلس شب هفت آن مرحوم روز چهارشنبه ۲۵ فروردین از ساعت ۳٫۵ الی ۵٫۵ بعد از ظهر در سالن شماره ۵ بهشت زهرا برگزار میشود .

خانواده های : محیطی اصلی ـ بخیرنیا ـ وارسته ـ فروتن‌نیا .

آ ـ ۲۵۲۱

اطلاعات ـ مصیبت وارده را بخانواده های محیطی اصلی تسلیت میگوید .

با تالم و اندوه فراوان درگذشت شادروان **آقای ابوالفتح غضنفری** کارمند عالیرتبه و بازنشسته راه‌آهن دولتی ایران همسر و پدر و برادر عزیزمان را به استحضار سروران و اقوام و دوستان محترم میرساند .

مجلس ترحیم مردانه و زنانه آن مرحوم از ساعت ۴ تا۶ بعداز ظهر روز یکشنبه بیست‌ودوم فروردین ۲۵۳۵ در خانقاه صفی‌علیشاه منعقد میباشد .

ایران غضنفری ، سعدالله غضنفری ، مهدی غضنفری، کبری غضنفری ، رضا غضنفری ، عبدالله غضنفری ، ناصر غضنفری ، منصور غضنفری و خانواده های نبویان ،ثقفی، فروزمند ، گل‌تپه ، زهرائی ، نایاک ، خالقی ، اسدالله‌زاده، حاج حریری ، اشراقی ، برومندان ، خسروپور ، چیذری ، نوری شیرازی ، متعبد ، معصومی ، شیرمحمدی ، کمیلی.

آ_۳۴۳

اطلاعات : مصیبت وارده را به خانواده های غضنفری و نبویان تسلیت میگوید

با نهایت تاسف درگذشت مادر عزیزمان **بانو زهرا عزیزی** را باطلاع بستگان و دوستان میرسانیم .

هزینه ختم و شب هفت صرف امور خیریه میشود و روز یکشنبه ۲۲٫۱٫۲۵۳۵ از ساعت ٤ تا ٦ بعداز ظهر مجلس یادبودی در منزل آن مرحومه واقع در عباس‌آباد ـ خیابان آپادانا ـ خیابان نوبخت ـ خیابان هفتم پلاک ۱۱ برگزار می شود .

محمد ، اکبر و عفت عزیزی و خانواده های وابسته

آ_۱۰۰۹

اطلاعات : مصیبت وارده را بخانواده عزادار تسلیت می گوید .

نظر به وفات مرحوم مبرور **آقای حسن ذوقی** که از خدمتگزاران صدیق بمعارف کشور بودند مجلس ترحیمی از طرف شاگردان و دوستان آن مرحوم در مسجد مجد از ساعت ٤ تا ٦ بعداز ظهر روز یکشنبه بیست‌ودوم فروردین ماه جاری منعقد است .

مرتضی مدرسی ، احمد بیرشک ، دکتر یدالله سحابی.

آ_۲۵۱۰

اطلاعات ـ این ضایعه را به عموم فرهنگیان کشور تسلیت میگوید

با اندوه فراوان درگذشت جانگداز جوان ناکام **ناهید نکوبیدار (دلاوری)** را باطلاع بستگان و دوستان و آشنایان میرساند .

مجلس ترحیم مردانه و زنانه از ساعت ۲ونیم الی ٤ونیم بعداز ظهر روز یکشنبه ۲۲ فروردین ماه جاری در مسجد فخرالدوله واقع در دروازه شمیران ، اول خیابان فخرالدوله منعقد می باشد . مراسم شب هفت آن مرحومه نیز از ساعت ۳ الی ۵ونیم بعداز ظهر سه‌شنبه ۲٤ فروردین ماه در سالن شماره ٤ بهشت‌زهرا برگزار میگردد .

خانواده های نکوبیدار ، دلاوری ، تهرانی مقدم ، هاشمی ،معین درباری ، بیاتی ،قدس ، احرار ، فریبرز ، سیفه ، ممدوح ، صمدی ، رشیدی ، امدادی ، محب ،طاهری نخست ، عربیان ، واعظی ، شرقی ، خداجویان ، پورآقا ، مرشدطلب و خانواده های وابسته .

آ_۱۰۲۵

اطلاعات : مصیبت وارده را به خانواده نکوبیدار و سایر وابستگان تسلیت میگوید .

هوالباقی

بدین وسیله فوت مرحومه **بانو صغری نوروزی** همسر آقای حسن نبی‌زاده را باطلاع اقوام و دوستان میرساند .

مجلس ختم آن مرحومه در روز یکشنبه ۲۲ فروردین ماه از ساعت ۳ الی ٥ بعداز ظهر در مسجد درب‌اندرون واقع در خیابان ناصرخسرو منعقد میباشد .

خانواده های : نبی‌زاده ، نوروزی ، نبوی‌زاده ،نبوی تویسرکانی ، عادل ، سلطانی ، مهندس حسینی ، فشارکی ، فداکار، متقی، صفری. یعقوبی.

آ_۱۰۳۱

اطلاعات : مصیبت وارده را به خانواده های نبی‌زاده و سایر وابستگان تسلیت میگوید .

برسه

بااندوه فراوان درگذشت نابهنگام شادروان **مهربان اسفندیار عجمی‌پور** رادر کرمان به‌آگاهی دوستان و آشنایان میرساند . آئین برسه آن روانشاد ازساعت ۳تا۵ پس‌از نیمروز بادایزد برابر با یکشنبه بیستو دوم فروردین ماه ۲۵۳۵ شاهنشاهی درتالار ایرج خیابان استالین ـ کوچه زرتشتیان برگزارمیگردد.

شیرین فرهمند (عجمی‌پور) ،مهناز و فرحناز عجمی‌پور ،

خانواده های : مهران ، نوبخت ، خانی‌زاده ، گجگینی ، منفرد ، نوذری ، فروزان ودیگر خانواده های وابسته .

آ_۹٤۵

اطلاعات : مصیبت وارده را بخانواده مهران و سایر وابستگان تسلیت میگوید .

بانهایت تاسف درگذشت شادروان **دکتر لقمان‌ادهم** را به بازماندگان آن مرحوم تسلیت گفته و ضمنا باطلاع کلیه دوستان میرساند که مجلس ختم آن شادروان روز یکشنبه ۲۲٫۱٫۲۵۳۵ ازساعت ۲تا٤ بعدازظهر در خانقاه صفی‌علیشاه منعقدمیباشد.

امیرعلی شیبانی

با نهایت تاسف و تاثر درگذشت شادروان **دکترحسینعلی لقمان‌ادهم** پدر بزرگوار دوست عزیزمان آقای پرویز لقمان ادهم را باطلاع دوستان و آشنایان میرساند .

مجلس ترحیم آن مرحوم روز یکشنبه ۲۲٫۱٫۲۵۳۵ ساعت ۱۲ الی ۱٤ در خانقاه صفی علیشاه برگزار خواهد شد .

ژوبین شکوهیان ، منوچهر ارسطا ، احمد سودمند ، آرداش نظری ، بیژن رحمانی ،مرتضی قدوسی ، هرمزیار آتشبند ، سعید منصوبی .

با نهایت تاسف و تاثر فوت بانوی متقیه وپرهیزکار **حاجیه عالم خانمچینی** نواده مرحوم آیة...حاج‌ملا هادی مجتهد تهرانی وصبیه مرحوم حجة‌الاسلام حاج‌شیخ موسی و والده‌آقای‌عباس چینی‌رئیس پخش منطقه کرمانشاهان‌شرکت ملی نفت ایران را باطلاع میرساند مجلس ترحیم مردانه و زنانه آنمرحومه از ساعت ۲الی ٤ بعد از ظهر یکشنبه ۲۲ فروردین جاری در مسجد مجد منعقد میباشد .

خانواده‌های: چینی. سیاوشی. کیانپور. میرگلو. حمیدی. میراحمدی. حاج ملاهادی. قرسی. محمودزاده . هادوی . لواسانی. پاکباز. صلاحی. میرعبدالباقی.باقری. چرمی.خلیلی. بنی‌هاشمی. زرندی. تنها.وجدانی. برومند.مهرپور.فتوت‌جاه. خرمشاهی بیات. حاجی‌گلو . بیات . سرخیل . رشیدیان . بحرینی‌پور. غیاثی. پیرایش. صدر. پدرام .

اطلاعات: مصیبت وارده را بخانواده‌های چینی وسایر بازماندگان تسلیت می‌گوید .

با کمال تاسف درگذشت مرحوم **حاج علی‌پورصفر** بزرگ خاندان پورصفر را باطلاع دوستان و آشنایان می رساند .

مجلس ترحیم زنانه و مردانه آن مرحوم از ساعت ٦ الی ۸ بعداز ظهر روز یکشنبه ۲۲٫۱٫۲۵۳۵ در خانقاه صفی‌علیشاه منعقد است .

خانواده های : پورصفر ، صفرپور ، اعظمی ،کوششی، اسکندرزاده ، آشتیانی ، خالقی ، رضائی ، افتخاری ، سلیمان‌زاده ، رسولی ، فرمند ، نجاری ،مرتضوی ،صدیقی، پناهی ، منصوری ، دلالی ، بهرامی ، طاهری ، کارگر ، ایرانی ، پرتوی، مجتهدی ، رحمتی ، صادق‌پور ، ناصری، حنیفه‌زاده ، دانشور ، جعفری ، شاطری ، اقبالی ،رنجبر، پورخلخالی ، پزشکی ، مرادی ، گرمرودی ، سرچمی ، نراقی‌پور ، قره‌داغی ، مسعودی ، جروقی ، سید صدری ، سقطچی .

اطلاعات : مصیبت وارده را به خانواده های پورصفر و سایر وابستگان تسلیت میگوید

انجمن اخوت

بانهایت تاسف و تالم درگذشت نابهنگام **حاج محمدحسین مدنی** (منصورعلیشاه) یکی‌از شیوخ سلسله جلیله خاکسار و همسر گرامشان مرحومه بدرالملوک مدنی (فزونی) و مرحومه مهرانگیز فزونی همسر جناب آقای فزونی را در اثر سانحه اتومبیل باطلاع میرساند مجلس ختم درگذشتگان از ساعت ۳ الی٦ بعداز ظهر روز یکشنبه ۲۲٫۱٫۲۵۳۵ در مسجد مرحوم معتضدی و مجلس زنانه در مسجد موسی‌بن جعفر سه راه پهلوی درهمانروز و ساعت برگزار میگردد متمنی است باشرکت در مجالس مزبورروح مرحومان را شاد و تسلی خاطر بازماندگان را فراهم فرمائید .

خانقاه خاکسار ـ کرمانشاه ـ سید میرطاهر

بادلی پراز غم رفتن مجید نازنین‌مان را باطلاع خویشان ودوستان میرسانیم .

عفت ، نیکو ، مسعود ، منیژه ، ماهرخ ومحسن‌زوارزاده

با اندوه بسیار درگذشت نابهنگام دوست ارجمندمان **آقای مجید زوارزاده را باطلاع دوستان وآشنایان میرساند.**

مجلس ترحیم آن مرحوم از ساعت ٤ تا ٦ بعد ازظهر روز دوشنبه ۲۳ فروردین ماه در مسجد الجواد برگزار می‌شود .

جعفر مولائی ـ محمد شریعت زاده ـ محمود زندی نژاد ـ طهمورث خاکسار ـ سروش مشیرسلیمی .

بااندوه بسیاردرگذشت ناگهانی مجیدزوار زاده را باطلاع خویشان و آشنایان میرساند .

مجلس ترحیم مردانه و زنانه از ساعت ۱٦تا۱۸ روز دوشنبه بیست و سوم فروردین ماه در مسجد جواد برگزار میشود ومراسم هفتنیز روز سه‌شنبه ازساعت ۳٫۵ تا ۵٫۵ بعدازظهر در سالن شماره۵ بهشت زهرا برگزار خواهد شد.

خانواده های : زوارزاده ، فاطمی زاده ،کیقبادی ، فاطمی شیرازی. متحدان مازندرانی . پارسا رام . ارباب زاور. ایرجپور، فرزامپور، وحیدی ، کشواد ، خاکی ، افکاری ، ملکزاده ، نصری ، رهبری، صدری ، ضرام ، کاووسی ، کسری ،افخم ابراهیمی و برهان .

آ_۲۵۶۳

اطلاعات : مصیبت وارده را بخانواده های زوارزاده تسلیت میگوید .

با نهایت تاسف و تاثر درگذشت مرحوم مغفورشادروان **حاج محمدحسین صفائی‌نیا** را باطلاع دوستان و آشنایان میرسانند .

مجلس ترحیم مردانه و زنانه فقید سعید از ساعت ٤ الی ٦ بعداز ظهر روز یکشنبه ۲۲٫۱٫۲۵۳۵ در مسجد ولی‌عصر واقع در خیابان آذربایجان حشمت‌الدوله ـ چهارراه کیوان برگزار میشود .

خانواده های : صفائی‌نیا ، سنجری‌فر ، صفائی ، تقوی ، مشایخی ، اکبری ، درودگری ، صامح ، رامین افشار ، تحصیلی‌فر ، فراکیش ، رحمت‌نژاد ، نوروزی ، دبیراشرافی ، مقدس ، احمدی ، طالبی ، افشار ، شفیعی ، پاکنگار ، محور ،علی نجات .

آ_۲۵۱۸

اطلاعات : مصیبت واردهرا به خانواده های صفائی‌نیا و سایر وابستگان تسلیت میگوید

باکمال تاسف و تاثر ضمن عرض تسلیت درگذشت شادروان بانوی نیکوکار **طاووس ربان (نیکبخت)** مادر گرامی جناب آقای یعقوب ربان مدیر عامل محترم شرکت فربت را به‌اطلاع دوستان و همکاران عزیز می‌رسانند مجلس ترحیم آن سعیده فقیده از ساعت ٤الی ٦ بعداز ظهر روز دوشنبه ۲۳٫۱٫۲۵۳۵ در کنیسای ابریشمی واقع در خیابان کاخ شمالی منعقد می‌باشد .

هیئت‌مدیره و کارکنان شرکت فربت بامسئولیت محدود

۲_۱ آ_۲۵۳۰

با نهایت تاثر و تالم درگذشت شادروان **مارکارقرابگیان** را باطلاع دوستان و آشنایان میرساند .

تشییع جنازه آن فقید سعید ساعت ۳ بعداز ظهرروز دوشنبه ۲۳ فروردین ماه پس‌از مراسم مذهبی که درکلیسای ارامنه واقع در خیابان قوام‌السلطنه اجرا می شود انجام خواهد گرفت .

گرگین و ناگوش قرابگیان ، شاهین و والریا قرابگیان، سوکیاس و ناکوهی کاراپطیان، هایدوک وآراکس آبکاریان.

آ_۱۰۱۱

اطلاعات : مصیبت وارده را به خانواده های‌عزادار تسلیت میگوید .

بایک دنیا تاثر و تاسف فوت مادر همکار گرامیمان آقای محمد علی حفظی‌فردنماینده‌کارگران و عضو هیئت مدیره‌سندیکای کارگران شرکت سهامی ایرانچاپ را به‌اطلاع کلیه دوستان و آشنایان میرساند.

مجلس ختم‌آن مرحومه روز یکشنبه ۲۲٫۱٫۲۵۳۵ ازساعت ۳الی ٥ بعد ازظهر در مسجد مشیرالسلطنه واقع در خیابان امیریه اول مولوی (مشیرالسلطنه) منعقد میباشد.

سندیکای کارگران شرکت سهامی ایرانچاپ

خانواده های : حفظی‌فرد ، عزیزی‌تنها ، حاج حسین قاسمی‌مهر ، شیخ‌اکبری ، پورحیدر ، فرنیا ، میرعنایتی ، ساسانی ، آقامحمدتقی ، فزونی ، عبدالخالقی و سایر فامیل وابسته .

فوت مرحومه فرخنده عبدالخالق شاهسون را به اطلاع خویشان و آشنایان میرساند .

مجلس ختم آن مرحومه روز یکشنبه ۲۲٫۱٫۲۵۳۵ از ساعت ۳ الی ٥ بعداز ظهر در مسجد مشیرالسلطنه‌واقع در امیریه اول مولوی (ساعت مشیرالسلطنه) منعقدمیباشد. ختم زنانه نیز در همان روز و ساعت در منزل آن مرحومه واقع در گمرک امیریه اول مولوی کوچه جواهری داخل کوچه بن‌بست اول درب دوم منعقد است .

اطلاعات : مصیبت وارده را به خانواده های‌حفظی‌فرد و وابستگان بخصوص فرزند آن مرحومه همکار عزیزمان آقای محمدعلی حفظی‌فرد تسلیت میگوید .

باکمال تاسف فوت‌بانو حاجیه زری وهابزاده (هدایت‌زاده) مادر گرامی آقایان محمدرضا و رسول وهابزاده را باطلاع خویشان و آشنایان میرساند .

مجلس ترحیم زنانه و مردانه آن مرحومه مغفوره در روز یکشنبه ۲۲٫۱٫۲۵۳۵ از ساعت ٤الی ٦ بعداز ظهر در مسجدالجواد منعقد خواهد بود .

محمدرضا وهابزاده ، رسول وهابزاده ، حبیبه‌هدایت‌زاده، اشرف وهابزاده ، عزت دیلمقانی ، احمد طسوجی، پوران شاکرین ، سلیمان وهابزاده ، افسر وهابزاده ، احمد وهابزاده ، مکامه رخشانی ، فضل‌اله وهابزاده .

بانهایت‌تاثرو تالم فوت بانو **حاجیه‌زری وهابزاده** مادرگرامی آقایان محمدرضا و رسول وهابزاده را باطلاع خویشان و دوستان ارجمند میرساند .

مجلس ترحیم زنانه و مردانه آن مرحومه مکرمه روز یکشنبه ۲۲٫۱٫۲۵۳۵ از ساعت ٤ الی ٦ بعد از ظهر در مسجدالجواد منعقد خواهد بود .

کارکنان اداره مرکزی شرکت ماشین های راهسازی (سهامی خاص) .

باتالم و تاثر فراوان درگذشت شادروان بانو **حاجیه‌زری وهابزاده** مادر گرامی آقایان محمدرضا و رسول وهابزاده‌را باستحضار میرساند .

مجلس ترحیم زنانه و مردانه آن مرحومه از ساعت٤ الی ٦ بعداز ظهر روز یکشنبه ۲۲٫۱٫۲۵۳۵ در مسجدالجواد واقع در میدان ۲۵ شهریور برگزار میگردد .

کارکنان تاسیسات جاده کرج شرکت ماشین های‌راهسازی (سهامی خاص) .

بااندوه فراوان درگذشت **بانو حاجیه زری وهابزاده** مادر گرامی آقایان محمدرضا و رسول‌وهابزاده را به‌اطلاع دوستان و آشنایان میرساند .

مجلس ترحیم زنانه و مردانه آن مرحومه روز یکشنبه ۲۲٫۱٫۲۵۳۵ از ساعت ٤الی ٦ بعداز ظهر در مسجدالجواد برقرار خواهد بود .

کارکنان شعب شرکت ماشین های راهسازی (سهامی خاص) شعبه خوزستان ـ اصفهان ـ کرمان ـ مشهد ـ شیراز.

بانهایت تاثر و تالم فوت **بانو حاجیه زری وهابزاده** (هدایت‌زاده) را باطلاع خویشان و دوستان ارجمند میرساند.

مجلس ترحیم زنانه و مردانه آن مرحومه‌مکرمه روز یکشنبه ۲۲٫۱٫۲۵۳۵ از ساعت ٤الی ٦ بعداز ظهر در مسجدالجواد منعقد خواهد بود .

خانواده وهابزاده ، هدایت‌زاده ، دیلمقانی ، طسوجی، شاکرین ، نژند ، رادپور ،اصغری‌نیا ، نویدی ، شریف زاده، غفاری ، سمیعی ، کریمی ، صدوقی ،نیک تاج ، فیاض ، مهاجر ، خلیل‌پور .

هیئت مدیره و کارمندان سازمان عمران منطقه غرب ایران ضمن عرض تسلیت به جناب‌آقای **مهندس هاشم هورفر** رئیس هیئت مدیره و مدیر عامل محترم سازمان و خانواده های وابسته درگذشت بانوی نیکوکار **ربابه هورفر** مادر گرامی آقای مهندس هورفر را باطلاع دوستان و همکاران میرسانند . مجلس ترحیم زنانه و مردانه فقیده سعیده در تهران روز دوشنبه ۲۳ فروردین از ساعت ۱٦ تا ۱۸ در خانقاه صفی علیشاه و درسنندج از ساعت ۱٦ تا ۱۸ روز پنجشنبه ۲٦ فروردین در مسجد حسینیه منعقد خواهدبود.

ضمنا مراسم شب هفت از ساعت ۱۵٫۵ تا ۱۷٫۵روز چهارشنبه ۲۵ فروردین در شبستان شماره ۲ بهشت زهرا برگزار خواهد شد .

حضور دوستان و سروران موجب تسلی خاطر بازماندگان و شادی روح فقیده سعیده خواهد بود .

ابوالحسن توانا ـ احمد قربانی ـ لطیف ارشادی ـ عباس حجازی ـ مجتبی مهروز ـ مهدی داود زاده ـ بهروز بزرگ گرایلی ـ پرویز روئین‌تن ـ علاءالدین حاتمی ـ محمود طباطبائی ـ خلیل معینی زند ـ جوادسعادت ـ محمد برتانی ـ فیض‌اله صادقی ـ سراج‌الدینی .

خانواده های : هورفر ـ میرزا زاده ـ صابر ـ نقاشی ـ سهراب ـ برنجی ـ سالاری ـ مهاجر ـ شبستری ـ شبستری زاده ـ نادر ـ جواهری ـ روحانی و خاکی .

فوت بانوی فرشته خصال **ربابه هورفر** مادر گرامی آقایان هاشم و نقی هورفر و بانو اعظم هورفر (میرزازاده) را به اطلاع دوستان و بستگان می‌رسانند . مجلس ترحیم زنانه و مردانه فقیده سعیده در تهران روز دوشنبه ۲۳ فروردین از ساعت ۱٦ تا ۱۸ در خانقاه صفی علیشاه و در سنندج از ساعت ۱٦ تا ۱۸ روز پنجشنبه ۲٦ فروردین در مسجد حسینیه منعقد خواهد بود .

ضمنا مراسم شب هفت از ساعت ۱۵٫۵ تا ۱۷٫۵ روز چهارشنبه ۲۵ فروردین در شبستان شماره ۲ بهشت زهرا برگزار خواهد شد .

اطلاعات ـ مصیبت وارده را بخانواده های هورفر و سایر وابستگان تسلیت میگوید .

با ناباوری تمام فقدان وجود برادر و دائی عزیزمان **مهدی آنتیپکچی** راکه در کراچی بدرود حیات گفته است باطلاع خویشان و دوستان میرساند . مجلس‌ترحیم مردانه و زنانه آن مرحوم روز دوشنبه ۲۳ فروردین ماه ساعت ٤ تا ٦ بعد از ظهر در مسجد ولی عصر واقع در خیابان حشمت‌الدوله منعقد است .

خانواده های : آنتیپکچی ـ مازار زاده ـ مصطفوی ـ رهی ـ سالور ـ معظمی ـ خیام ـ تهرانی ـ زرین‌قلم ـ سجادی ـ طاهریان ـ اشرف ـ امیریان و رضواندوست .

اطلاعات ـ مصیبت وارده را بخانواده های آنتیپکچی و سایر خانواده های عزادار تسلیت میگوید .

با اندوه فراوان درگذشت بانوی نیکوکار **توران‌نطاق** مادر گرامی بانوان حمیده نطاق (مهرپور) و فرنگیس نطاق را به آگاهی خویشان و دوستان ارجمند میرساند .

مجلس ترحیم آن شادروان روز دوشنبه ۲۳٫۱٫۲۵۳۵ از ساعت دو تا چهار بعداز ظهر در خانقاه صفی‌علیشاه برگزار می شود .

خانواده های : نطاق ،مهرپور ، سطوت ، مهندس غفوری، قدیری، فلاح زاده، گودرزی، ذبیحی، افتخار زاده ، مقتدر شفیعا ، دکتر منوچهر صبا ، رئیس دانا .

اطلاعات : مصیبت وارده را به خانواده های نطاق و سایر وابستگان تسلیت میگوید .

باکمال تاسف و تالم درگذشت شادروان **حاج علی‌صفائی** را باطلاع دوستان و آشنایان میرساند .

مجلس ترحیم آنمرحوم روز یکشنبه ۲۲٫۱٫۲۵۳۵ از ساعت ۲تا ٤ بعداز ظهر در مسجدالجواد میدان ۲۵ شهریور برگزار میگردد .

خانواده های : صفائی ، خدابخش پیرکلانی ،خباززاده، تهرانی ، طاهری ، فخار ،افصحی ، آذین، شمس‌بد ،شمس‌فرد وخانواده های وابسته .

اطلاعات : مصیبت وارده رابخانواده های صفائی تسلیت میگوید .

در آگهی ترحیم روز ٥ شنبه مرحوم یحیی قوانلو بنی‌اعمام اسم بانو دکترپریناز پروری‌پوراشتباه چاپ شده‌که بدینوسیله تصحیح میگردد.

یادبود

بدین وسیله باطلاع اقوام و دوستان و آشنایان می رساند که‌بمناسبت شب‌هفت خواهرعزیز ازدست رفته‌امفاطمه خامنه‌ای از ساعت ۲ تا ۳ روز یکشنبه ۲۲ فروردین برسر مزارش گردهم آمده و عصر همان روز از ساعت ۵ تا ۷ در منزل برای شادی روح پاک آن مرحومه به تلاوت قرآن می پردازیم .

علی‌اصغر خامنه

آدرس ـ خیابان تخت‌طاووس ـ خیابان سنائی ـ خیابان بیست‌ویکم شماره ٤

آ_۱۰۱۳

۲۵فروردین ماه ۲۵۳۵ مصادف با چهلمین روز درگذشت عزیز از دست‌رفته ما شادروان مهندس عباس وثوق حقیقی میباشد . بهمین مناسبت از ساعت ۳٫۵ الی ۵٫۵ بعد از ظهر همان روز مراسم یادبودی در سالن شماره ٤ بهشت زهرا برقرار میباشد .

خانواده‌های: وثوق ـ حقیقی و خانواده های وابسته

۱_۳ آ ـ ۱۰۳۳

تسلیت

دوست و همکار گرام جناب آقای محمدعلی حفظی‌فرد

با قلبی آکنده از تاثر و تاسف فوت مادر عزیزت را به جنابعالی تسلیت عرض نموده بقاء و سلامتی عموم بازماندگان را از خداوند متعال خواستاریم .

کارکنان شرکت سهامی ایرانچاپ (روزنامه اطلاعات)

آ_۲۵۲۳

جناب آقای مهندس بهنام

مصیبت وارده را به جنابعالی و خانواده محترم از صمیم قلب‌تسلیت عرض کرده ، خود را در غم شما شریک میدانم .

اصفهان ـ کیانوش مجتبائی

آ_۳٤۷

جناب آقای مهندس صابونچیان

مصیبت وارده را به جنابعالی و خانواده محترم‌تسلیت عرض میکنیم .

اصفهان ـ هوشنگ‌رزقونی ـ رحیم والیانی ـ مصطفی بلورچیان محمود زائری ـ حسن موسوی ـ حسن‌شاکری.

آ_۳٤٦

جناب آقای مهندس صابونچیان

مصیبت وارده را به جنابعالی و خانواده محترم تسلیت عرض میکنم ، مرا درغم خودشریک بدانید .

اصفهان ـ مصطفی جیحونی

آ_۳٤٤

جناب آقای مهندس صابونچیان

مصیبت وارده را به جنابعالی و خانواده محترم‌تسلیت عرض میکنم .

اصفهان ـ مرتضی بی‌آزار

آ_۳٤۵

جناب آقای نصرت‌الله شهیدی

بانهایت تاسف مصیبت وارده را تسلیت عرض‌مینماید.

گروه مهندسان مشاور آبکاو

آ_۲۵۳۷

جناب آقای منصور روحانی

بانهایت تاسف مصیبت وارده را تسلیت عرض‌مینماید.

گروه مهندسان مشاور آبکاو

آ_۲۵۳٦

جناب آقای داریوش روحانی

بانهایت تاسف مصیبت وارده را تسلیت عرض‌مینماید.

گروه مهندسان مشاور آبکاو

آ_۲۵۳۸

جنابان آقایان محمدرضا و رسول وهابزاده

مصیبت وارده را به شما و خانواده محترم صمیمانه تسلیت میگوییم .

سپندا ریاضی

آ_۲٤۲۹

جناب آقای مهندس پرواند صابونچیان

مصیبت وارده را تسلیت عرض نموده سلامتی و بقاء عمر آن خانواده محترم را از خداوند خواستارم .

مهدی شریفیان

آ_۲٤۷٤

جناب آقای مهندس پرواند صابونچیان‌با نهایت تاسف مصیبت وارده را تسلیت عرض نموده شکیبائی و سلامتی شما و خانواده محترم را از خداوند مسئلت داریم .

شرکت سرا

آ_۲٤۷۵

درگذشت ناگهانی شادروان مهندس امیرعباس امجدی را به همه خانواده امجدی نوری بویژه آقای مسعود امجدی‌پدر داغدارش تسلیت عرض نموده سلامت بازماندگانش را از خدای بزرگ آرزومندیم .

نور ـ رستم‌رود ـ فریدون آریا

آ_۲۲٦

دوست عزیز آقای جواد ظریف

مارا هم درغم خود شریک بدان .

دانشجویان سال چهارم دانشکده نقشه‌برداری

آ_۹۹۱

فوت ناگهانی شادروان حسینعلی بیگدلی را به فامیل محترم آنمرحوم بخصوص آقایان مهندس ابراهیم بیگدلی ، دکتر مصطفی بیگدلی، دکترمسعود بیگدلی تسلیت عرض‌نموده بقای عمر آن فامیل محترم‌را ازخداوند خواستاریم .

اورنگ قمیشی. مجید مهاجر. داریوش بنی‌فضل. هوشنگ کوچک. بهروز خاقانی. فرخ کوچک .

آ_۱۰۰۱

سرکار خانم شمس‌الزمان سمیعی

سرکار خانم دکتر فرنگیس سمیعی (مجیدی)

جناب آقای پرفسور رحمت‌اله سمیعی

جناب آقای پرفسور مجید سمیعی

مصیبت وارده را تسلیت گفته ، بقاء عمر بازماندگان‌را ازخداوند خواهانم .

گیو هوشیدری فرد

آ_۲۵۰۹

فامیلهای محترم جهانشاهی ـ حمیدی و وابستگان

فوت دردناک مرحومه میمنت خانم جهانشاهی رابه‌تمام بستگان و فرزندان آن درگذشته تسلیت عرض مینمائیم .

افسر محمدی ـ محمرعلی نواب

آ_۱۰۱۹

سرکار خانم زری عزیز

بادلی پراز اندوه و چشمی اشگبار تر درغم‌از دست دادن مادر عزیزت همراهی خواهیم کرد.

ازطرف ماماهای زایشگاه رشت وابسته به بنگاه حمایت مادران و نوزادان .

آ_۳٤۹

سرکار خانم زری نراقی

فوت نابهنگام مادر عزیزت را تسلیت گفته بقاء عمر خانواده را از خداوند متعال خواهانیم .

رشت ـ از طرف دکتر منصوری ـ دکتر کامکارانی ـ دکتر دلاوریان ـ دکتر ربانی ـ دکتر زرین‌پر .

آ_۳٤۸

همکار محترم و گرامی آقای جهانگیر مدنی

باتاسف و اندوه عمیق درگذشت غم‌انگیز شادروان حاج حسین مدنی را که از مردان خیر ، نیکوکار ودارای صفاتی انسانی ووالابودند و همچنین فوت همسر گرانقدر این مرد شریف را صمیمانه تسلیت میگوئیم و برای‌سرکار سلامتی و بهروزی آرزوداریم .

کارکنان سازمان شهرستانهای موسسه اطلاعات

آ_۲۵۲٦

از شمار دو چشم یک تن کم وز شمار خرد هزاران بیش

بزرگ ضایعه فقدان آقای دکتر هاشمی ریاست سابق درمانگاه سازمان شاهنشاهی سیستان را که غمگین‌دل‌قاطبه جامعه سیستان را ره‌آورد است به‌عموم بازماندگان وپزشکان عالیقدر و خدمتگزار مام وطن تسلیت گفته وبا درخواست تندرستی از پیشگاه حی توانا جهت بازماندگان ، جامعه سیستانی شکسته دل و پریشان درون در سوک درگذشت نابهنگامش خواهد نشست .

ابوالحسن قائمی ـ عباسعلی سرابندی ـ حاج خوراشادی ـ اسماعیل قائمی ـ خلیل قائمی ـ عباسعلی قائمی ـ کیائیان ـ یوسفعلی شهریاری ـ عبدالحسین حیدری ـ محمد شریف سلطان شاهی ـ محمد امین مظاهری ـ صمد سارانی ـ علی‌اکبر شریف مقدم ـ قاسمعلی ریاحی ـ پرویز ناروئی ـ برادران امامی ـ محمدتقی شریف مقدم ـ غلامحسین وناصر ناروئی نژاد ـ مهندس فیروزی ـ علی فیروزی ـ عبدالعلی سلطان شاهی ـ عباس تفضلی ـ عبدالکریم مشتاقی ـ سعید محبی ـ سرهنگ قائمی ـ سرگرد ارقامی ـ هوشنگ سلطان شاهی ـ حاج‌سلطان‌علی منصوری ـ محمدرضاطاهری ـ محمود طاهری ـ حسین میرزایی ـ بیژن شریف مقدم ـ محمد ریاحی ـ غلامرضاریاحی ـ محب شیردل ـ شریفی ـ محمدعلی خالصی ـ محمود خزائی ـ عبدالعلی محمدعلی‌خوراشادی ـ سرهنگ فیروزی ـ آژیر ـ غلامعلی مظاهری .

آ ـ ۲۵٦۲

جناب آقای صفائی رئیس ناحیه ۸ تلفن شهری تهران

بانهایت تاسف درگذشت ابوی ارجمندتان را تسلیت عرض نموده بقای عمر بازماندگان را از درگاه خداوند بزرگ مسئلت دارم .

از طرف کارکنان‌ناحیه ۸ تلفن شهری‌تهران ـ محمد جمشیدی

آ ـ ۲۵۲۲

آقایان حسن و حسین میرمحمدصادقی

با نهایت تاثر و تاسف فوت ابوی گرام ، جناب آقای حاج سید اسماعیل میر محمدصادقی را بحضورتان‌تسلیت عرض نموده بقاء طول عمر خود و فامیل محترم را از خدای بزرگ مسئلت مینمایم .

اکبر نیکوکار اصفهانی

آ_۲۳۹

جناب آقای محمدرضا و رسول وهابزاده

مصیبت وارده را به شما و خانواده محترمتان تسلیت میگویم .

پطروس امیرخاص

آ_۲۵٦٤

سرکار خانم شمس‌الزمان سمیعی

سرکار خانم دکتر فرنگیس سمیعی (مجیدی)

جناب آقای پرفسور رحمت‌الله سمیعی

جناب آقای پرفسور مجید سمیعی

مصیبت وارده را تسلیت گفته ، بقاء عمر بازماندگان را از خداوند خواهانم .

حسین حقیقی

آ_۲۵۰۸

مصیبت وارده را به آقایان **عبدالحسین جهاندیده ، ولی‌الله جهاندیده ، هوشنگ رضائی ، بابائیان ، جوادی** و خانواده محترمشان تسلیت عرض نموده بقای عمرشان را از خداوند متعال خواهانیم .

علیمراد شفیعی ، فرامرز شفیعی ، سیروس شفیعی

آ_۱۰۰۷

دوست ارجمند جناب آقای منصوری

مصیبت وارده را به جنابعالی و بستگان محترم تسلیت میگویم و توفیق شما را بر خدمت خواهانم .

محمدعلی نواب

آ_۱۰۱۷

جناب آقای بیژن شیبانی

مصیبت وارده را تسلیت عرض نمودمو بقاء وسلامتی آن دوست ارجمند و خاندان گرامی را از درگاه ایزدمتعال مسئلت مینمایند .

فرخ سیدعسگری و بانو

آ_۱۰۲۹

جناب آقای ابراهیم نوربخش

بی‌شائبه ترین تاثرات قلبی‌ام را جهت آن نورچشمی ازدست رفته بپذیرید .

قزوین ـ مهرداد علوی

آ_۳٤۱

سپاسگزاری

بدینوسیله ازکلیه بستگان و سرورانی که در مراسم‌تشییع جنازه‌ومجلس تذکر و شب هفت شادروان **حاج حسین قالیچی** شرکت‌فرموده‌اند و یابوسیله نامه و تلگراف اظهار همدردی نموده‌اند سپاسگزاری می نمائیم.

چنانچه بعلت تالمات روحی در عرض تشکر حضوری یا کتبی تاخیری رخ دهد، پوزش طلبیده وتوفیق همگی را ازدرگاه خداوند متعال مسئلت داریم.

بتول قالیچی. مینو قالیچی (منصفی). جلیل قالیچی . عبداله قالیچی. محمود منصفی و خانواده های وابسته.

آ_۲۵٤۹

تشکر و اعتذار

بدینوسیله از کلیه سروران عظام و همشهریان گرامو دوستان عزیزی که درمراسم تشییع و تدفین و مجالس ترحیم و شب هفت درگذشت پدربزرگوارمان مرحوم حاج علی‌تقی‌زاده انصاری‌نژاد شرکت ویا بوسیله تلگراف و نامه و جراید اظهار لطف و همدردی نموده و موجبات تسلی وتسکین خاطر افسرده‌مان را فراهم فرموده‌اند صمیمانه سپاسگزاری مینمائیم امیداست هرگاه بعلت شدت تالمات روحی عرض تشکرحضوری میسرنگردد پوزش‌مان را بپذیرید .

خانواده های وحید انصاری ـ تقی‌زاده انصاری نژاد ـ تقی‌زاده انصاری و باقرنسب

آ_۲٤۸۱

باکمال احترام از آقای حاج‌آیت‌الله‌العظمی کفعمی و کلیه روحانیون ، همکاران محترم ، دوستان و آشنایان گرام که با تشریف فرمائی خوددرمراسم تشییع و مجالس یادبود مادر و مادر زن‌عزیزمان شرکت فرموده و یابوسیله نامه ، تلگرام ، تلفن ابراز همدردی و موجبات تسلی بازماندگان را فراهم نموده‌اند صمیمانه سپاسگزاریم و چنانچه بعلت تالمات روحی نتوانسته‌ایم حضورا تشکر نمائیم پوزش خواسته و برای‌همگان سلامت وطول عمر از خداوند متعال مسئلت مینمائیم .

محمد حسین خزیمه ، بانو خزیمه ، رقیه ، پرویندخت ، سیمین دخت ، پوراندخت تقدیسی .

آ_۷۷۹

تشکر و اعتذار

بدین وسیله از سروران و دوستان و بستگان عزیزی که در مراسم تشییع جنازه و مجالس تذکر شادروان امیرعباس امجدی شرکت نموده و با ارسال تاج گل، نامه ، تلگراف ، تلفن ، روزنامه اظهار لطف و همدردی نموده‌اند صمیمانه سپاسگزاری مینمائیم چنانچه بعلت تالمات روحی در عرض تشکر حضوری و کتبی تاخیری رخ دهدپوزش می طلبیم .

مسعود امجدی و خانواده های وابسته

آ_۱۰۱۵

اطلاعات ۱۳۰۴

بنیانگذار : عباس مسعودی
صاحب امتیاز و مدیر : فرهاد مسعودی
سر دبیر: منصور تاراجی
محل اداره: خیابان خیام. ساختمان اطلاعات. تهران
تلفن : ۳۲۸۱
تلکس : ۲۱۲۳۳۶- تلگرافی : اطلاعات - تهران

تقویم اطلاعات

ساعات شرعی

شنبه - بیست و یکم فروردین ماه ۲۵۳۵
دهم ربیع‌الثانی ۱۳۹۶ - دهم آوریل ۱۹۷۶
استخراج دکتر ریاضی کرمانی
اذان مغرب . . . . . ساعت ۶ و ۵۱ دقیقه
اذان صبح (فردا)... . . ساعت ٤ و ۲ دقیقه
طلوع آفتاب (فردا).. . ساعت ۵ و ۳۵ دقیقه
ظهر شرعی (فردا) . . .ساعت ۱۲ و ۷ دقیقه
اذان مغرب (فردا).. . .ساعت ۶ و ۵۲ دقیقه

بیمه بیکاری امسال اجرا میشود

باتصویب لایحه بیمه‌بیکاری از طرف قومقننه، بیمه‌بیکاری از امسال بمورد اجرا گذاشته میشود . این بیمه‌تمام کسانی راکه بطور غیرارادی شغل خود را از دست‌میدهند در برمیگیرد.

طرح بیمه‌بیکاری‌که ازسوی وزارت کار و امور اجتماعی تهیه شده و در دست کارشناسان این وزارت خانه و نمایندگان‌کارگران‌است.بزودی برای تصویب به پارلمان‌تقدیم خواهدشد.

سرویس کاریابی

یک مقام‌آگاه وزارت کار و امور اجتماعی دراینمورد گفت: برای اینکه سیستم بیمه‌بیکاری بتواند به نحو مطلوب خدمت بدهد همزمان با اجرای بیمه بیکاری‌سازمانهای‌کاریابی‌وزارت کار توسعه یافته ویک شبکه کاریابی منظم در کشور ایجاد خواهد شد.

براساس طرح وزارت کار بیمه‌بیکاری منحصرا مربوط به کسانی است که کار خود را بطور غیر ارادی از دست‌می دهند و در آمدشان قطع می شود. هدف بیمه‌بیکاری حمایت از اینگونه‌افراد از هنگام‌شروع بیکاری تا اشتغال مجدد آنها است.

براساس طرح بیمه بیکاری در زمانی که فردی بواسطه‌از دست دادن‌شغل خود ازمزایای بیمه بیکاری استفاده میکند ، شبکه کاریابی درصدد برمی آید تا در کوتاه ترین مدت ترتیب‌بکار گماردن مجدد وی‌را بدهد.

بهمین جهت برای هدایت جویندگان کارو نظارت برامور شبکه های‌کاریابی یک‌سرویس اشتغال مجهز وگسترده در کشور بوجود خواهد آمد که این سرویس بر ۹۰ شبکه کاریابی که تایک سال دیگر باید درمناطق مختلف کشور تشکیل شودنظارت خواهد داشت.

شبکه های اشغال مجهز به کلیه امکانات ارتباطی از جمله بی‌سیم -تلکس - شبکه‌مخابرات خواهند بود،بطوریکه هر روز کلیه‌امکانات اشتغال‌ومشخصات جویندگان کار ازمناطق مختلف کشور به سرویس اشتغال در تهران گزارش خواهد شد.

رادیوهای اروپا خبر اطلاعات رادرباره بشقاب پرنده منتشر کردند

تهران -خبرگزاری فرانسه- روستائیان منطقه اصفهان ادعا می کنند سه نفر مریخی را که پوست بدنشان مثل قورباغه‌ها سبز بود دیده‌اند .

روزنامه‌اطلاعات چاپ‌تهران که این گزارش را انتشار داده نوشته است‌که روستائیان‌ادعا میکنند مریخی ها در جریان طوفان شدیدی که روز شنبه همراه با ریزش تگرگ‌درگرفت با چشم‌خودپائین آمدن‌مریخی ها از آسمان را دیده‌اند .

این مردان سبز قورباغه‌ای ناحیه شکم شان بنفش وپهنای آنها بلندتر از قدشان بوده است .

روزنامه‌اطلاعات بەخبرنگار خود در اصفهان دستور داده است تحقیقات جامعی در این باره انجام دهد .

رادیو های مونت کارلو- پاریس - لوگزامبورگ و چند رادیوی دیگر جهان گزارش روزنامه اطلاعات‌را نقل‌کردند.

علم عاجز است

پاریس- خبرگزاری‌فرانسه- مجله «ارتش‌های امروز»ارگان وزارت‌دفاع‌فرانسه ضمن‌انتشار گزارش مفصلی درباره بشقاب های پرنده نوشته است که هنوز اسرار این اجسام‌پرنده مرموز فاش نشده است .

در این گزارش تحقیقاتی‌که تاکنون برای شناسائی بشقاب های‌پرنده‌انجام شده‌و اظهارات کسانی که با چشم خود این اجسام پرنده مرموز رادیده‌اند منعکس شده است .

مجله ارگان وزارت دفاع فرانسه دراین‌مورد فاش کرده است که از سال ۱۹۵۱ به‌یکی از سرویس های ستاد نیروی هوائی فرانسه ماموریت داده شده‌است‌کلیه اطلاعات‌وگزارش های مربوط به«اونی»-اجسام پرنده مرموز - را جمع آوری کند و در این زمینه بررسی گسترده‌ای انجام دهد . نتیجه بررسیهائی که تاکنون درباره اجسام مرموزپرنده‌به عمل‌آمده نشان می دهد که علم‌و دانش بشری در حال حاضر از درک ماهیت این اجسام عاجزاست.

در گزارش اضافه شده است‌که در هر حال باید از نتیجه‌گیری شتاب زده درباره بشقاب‌های پرنده خودداری کرد و باید اعتراف نمود که این راز هنوز کشف نشده است .

در گزارش‌مربوط به بشقاب های پرنده به نکات زیراشاره شده است :

«ظاهر شدن»اجسام مرموز پرنده در هیچ مورد اقدامات تهاجمی در زمینه دفاع ملی بدنبال نداشته و هیچگونه تغییری نیزدرموازنه جغرافیائی محیط زیست بوجود نیاورده است .

۲۲٫۲ درصد از مواردی‌که مردم بشقاب های پرنده را مشاهده کرده‌اند دستگاه های رادار ظهور این اجسام را نشان‌نداده‌اندو تاامرورشهود عینی نتوانسته‌انداز این‌اجسام عکس بگیرند .در برخی‌موارد علایمی از این اجسام در روی زمین باقی مانده ولی تاکنون هیچ یک از شهود عینی نتوانسته‌اند یکشیئی‌و چیزی که وجود بشقاب های پرنده‌را ثابت کند ارائه دهند .

اما در هرحال مسئله‌بشقاب های پرنده مطرح است .

برای تهرانیها یک میلیون کیلو بسته پستی رسید

در سال گذشته یک میلیون کیلو لباس‌وکالای‌اروپائی وآمریکائی از خارج ، وسیله پست برای تهرانیهاارسال شد.

بررسی نشان میدهد که ۷۵ درصد از کالای ارسال شده‌لباس و کفش زنانه بوده که‌ازخارج‌برای خانمهای تهران بصورت کادو ویا وسیله نمایندگیهای فروش ارسال شده است .

تحلیل‌درچگونگی‌امانات ارسال شده برای تهرانیها نشان می‌دهد که اغلب خانمهای‌ایرانی ومعدودی ازآقایان برای تامین البسه خود بەبازار های اروپائی روی‌کرده‌اند بطوری که اغلب خانمهای پیرومد که اقوام یا دوستانی در خارج دارند وسیله آنها خرید خود را از بازار های اروپا انجام میدهند .

همچنین مدتهاست «کاتالوگ» های حاوی مشخصات اجناس خارجی وسیله برخی فروشگاهها درتهران بین خانمها توزیع‌می‌شود تالباس ویاوسایل خانگی‌رااز روی این کتابها انتخاب کنند . این فروشگاهها بادریافت مبلغی پیش پرداخت اقدام به ورود لباسهای مورد نظر خانمها می‌کنند .

افزایش

آمارامانات پستی سال ۱۳۵٤ نسبت به امانات پستی سال۱۳۵۳ دویست تن افزایش نشان میدهد. پست تهران باکمک گمرک امانات پستی اکنون برای ایجاد تسهیلات بیشتر جهت تهرانیها بسته های ۲۰ کیلوئی را درمنازل به گیرنده تحویل میدهد و شخص گیرنده برای دریافت بسته خود نیاز مراجعه به ادارات پست را ندارد .

آمار نشان داده است که ۷۰درصد بسته های ارسال شده از خارج امانتی است که‌ازکشور های اروپائی مخصوصا لندن به تهران می رسد و ۳۰ درصد بقیه متعلق به کشور های آمریکایی و ممالک آسیائی و گاهی افریقائی است .

مقایسه آمار امانات سال ٥٤ نسبت به سال قبل ازآن نشان میدهد که تمایل خانمهای تهران برای خرید اجناس اروپائی بیشتر شده است .

«زاهدی» گوشواره الیزابت تایلور را آویزان کرد

بدنبال یک نمایش باله در «کندی سنتر» میهمانان در ضیافت سفارت شاهنشاهی ایران‌در واشنگتن‌شرکت کردند . دراین ضیافت بسیاری از شخصیتهای امریکایی و خارجی‌حضور داشتند.

اردشیر زاهدی سفیر ایران در واشنگتن که در محافل سیاسی و اجتماعی امریکا از احترام خاصی برخوردار است به اغلب میهمانیهای بزرگ دعوت میشود و متقابلاهنگام‌برگزاری یک میهمانی در سفارت شاهنشاهی بزرگترین شخصیت های‌امریکایی‌و خارجی نیزدر آن‌حضور میيابند، در ضیافت سه شنبه شب‌سفارت ایران که بدنبال نمایش باله کندی‌سنتر برگزار شد مطابق معمول‌شخصیت های سیاسی ، اجتماعی و هنری و از جمله‌الیزابت تایلورستاره‌معروف شرکت داشتند. در جریان ضیافت گوشواره زمرد و الماس‌الیزابت تایلور در حین رقص بزمین افتاد . واردشیر زاهدی که میزبان‌بود گوشواره او رااززمین برداشت ومجددا بگوش او آویزان کرد. (عکس رادیویی آسوشیتدپرس)

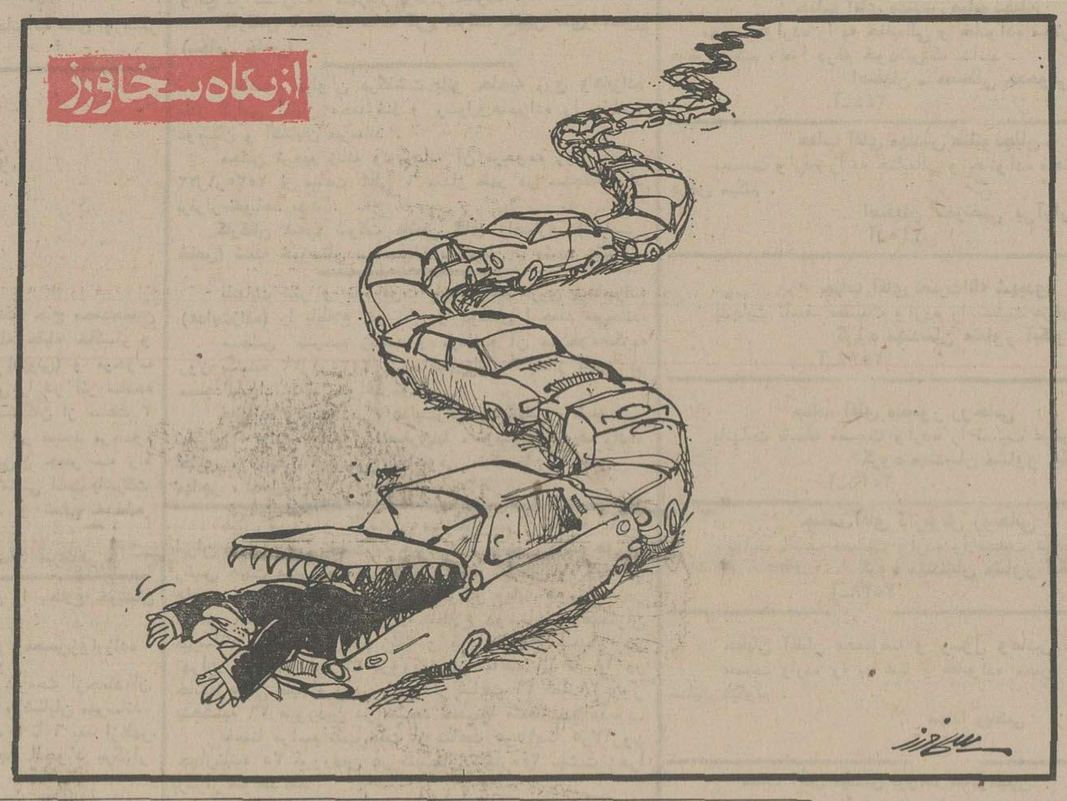

آگهی استخدام

بنیاد ملکه پهلوی برای سرویس تغذیه و اداره امور آشپزخانه و رستورانهای بیمارستان قلب به تعدادی متخصص تغذیه نیازمند است .

داوطلبان با دارا بودن شرایط ذیل :

۱- داشتن درجه فوق لیسانس یالیسانس دررشته مربوطه .

۲- دارا بودن لااقل ٥سال سابقه در اداره امور آشپزخانه وکافه تریاهای مراکز پزشکی .

۳- نداشتن تعهد خدمت درموسسات‌دولتی وغیردولتی .

٤- سپردن تعهد خدمت تمام وقت در بنیاد ملکه‌پهلوی .

می توانند با در دست داشتن فتوکپی‌مدارک ازتاریخ نشر آگهی بمدت ده روز همه‌روزه از ساعت ۸تا ۱۰ صبح‌به دفتر مرکزی بنیاد ملکه پهلوی واقع‌در خیابان پهلوی -جنب پارک شاهنشاهی مراجعه نمایند .

بنیاد ملکه پهلوی

در پارلمان ایران

غفلت مأموران شهرداری حقوق مردم را تضییع میکند

علیرضا شفائی

دراین دوره ازفعالیت‌های پارلمانی چندتن‌از نمایندگان تهران به عنوان نماینده گروه‌زنان‌خانه‌دار ،به‌پارلمان‌راه یافته‌اند .بانوقدس‌ایران عدیلی نماینده‌تهران اززن‌ایرانی میخواهدکه « اندازه نگهدارد». وی گفت: زن‌ایرانی‌بجای رودروئی وایستادگی دربرابر مردخود -بجای‌جلب شدن به جنبه‌های تصنعی وفرآورده های تمدنهای بظاهر مشعشع ودر باطن توخالی، بجای پرداختن به‌زرق‌و برق‌های تحمیل شده‌به زندگی های پرصفا و شیرین‌ایرانی، بجای‌حمایت ازاندیشه‌های سوغات آمده از سوی محافلی‌که‌زندگانی عمیق‌بشری راباحیات بی‌تعقل وتوخالی‌حیوانی اشتباه میکنند وبجای مردگرائی هائی‌که ظرافت وتازگی وجلای‌زن رااز او میدزدد وبه‌زندگی منطقی‌وشیرین دوستونه زن‌و مرد خشونت‌و صلابت غیر منطقی می‌بخشد باید اندازه نگهدارد... وآن باشدکه براستی آفریده‌شده است. قبول مسئولیت کند،وظیفه شناس باشد، صرفه‌جوئی کندو بزندگی اقتصادی خانواده ودرنتیجه جامعه رونق‌بخشد.

واحد مستقل میخواهد

سناتور قاسم‌لاجوردی درباره توجه‌به‌آموزش فنی پیشنهاد داده است که‌ترتیبی‌داده شود تاافرادی‌که برای رشته‌ای ازرشته‌های فنی‌و حرفه‌ای تربیت میشوند درهمان‌رشته تخصصی خویش‌بکارو خدمت‌گرفته شوند زیرا تعلیمات فنی‌وحرفه‌ای بسیار پرهزینه وگران است، ولاجرم محصول آن‌بایستی بموقع ودرجای خود مورد استفاده قرارگیرد، چه‌در غیر این‌صورت حاصل زحمات وکوشش‌هاو هزینه‌هائی‌که دولت ازاین رهگذر متحمل شده‌است نقش‌برآب وبی‌اثر میشود.وی همچنین خواست یك‌سازمان پژوهشی بمنظور تحقیق درباره مهارتهاونیروی انسانی ماهر برای تامین احتیاجات مملکتی درسازمان برنامه بوجودآید تا احتیاجات رابرآورد کرده،به سازمان کل‌آموزش فنی‌وحرفه‌ای کشور اعلام دارد تا این سازمان بر مبنای آمارو اطلاعات دقیق واصله به‌تربیت کادر فنی مورد نیاز اقدام‌کند. دیگراین‌که‌تعلیمات فنی‌وحرفه‌ای وزارت آموزش وپرورش خودبه لحاظ حجم‌وافزایش برنامه‌هائی‌که دارد وازاین پس فزونی خواهدیافت بصورت واحدی مستقل باجمیع امکانات وتسهیلات‌لازم درآیدو وابسته بوزارت آموزش وپرورش‌باشد.

غفلت ماموربن شهرداری

در ماده ۱۰۰قانون شهرداری هامصوب سال ۱۳٤٦به شهرداری اجازه داده شده‌که ازعملیات ساختمان های بدون‌پروانه یامخالف مفاد پروانه جلوگیری کنند. درتبصره یك‌قانون که‌درسال ۴۵۳۳ اصلاح شده عبارت قلع تاسیسات وبناهای خلاف مشخصات مندرج درپروانه یا مخالف اصول شهرسازی وفنی باطی تشریفاتی‌که آنهم چون‌رسیدگی یك مرحله‌ای است اصولا صحیح و اصولی نیست بمیان آمده است. سناتور سید اسداله‌موسوی‌گفت بطوری که مشاهده شده شهرداریها روح‌قانون‌و منظور قانونگذارکه کاملا روشن‌است مثل «جلوگیری از ساختمان های مخالف شرایط مندرج‌در پروانه یابرخلاف اصول شهر سازی وغیره »رافراموش نموده‌وبه قسمت اشد مندرج درتبصره یعنی قلع‌ساختمان چسبیده‌اندکه‌این رویه درتبریز ملاحظه شده است.

سناتور اسداله موسوی عنوان‌کرده است‌بفرض که‌نسبت به ساختمان هائی‌که قبلا ایجادو مورد استفاده قرار گرفته وجود اختلافی با مفادپروانه بنظرشهرداری باشد بایدقبول‌کردکه اختلاف بعلت غفلت خودشهرداری‌بوده‌است‌که‌بموقع‌بوظایف‌قانونی خودعمل‌نکرده‌و نظارت لازمه راانداشته است‌وبعداز گذشتن‌مدتها ازساختمان چه بسا نسبت به‌آن معامله‌و نقل‌انتقالی‌بعمل‌آمده که‌با اینوصف فعلاخریدارو استفاده کننده ازاین‌قبیل ساختمان هاو مستغلات بدون جهت موردتعدی و مزاحمت و تضییع حق‌قرار خواهندگرفت. وانگهی اقدام در قلع بناو انهدام ساختمان هائی‌که‌مدتی قبل‌ساخته شده و مورد استفاده‌قرار دارد خلاف مصلحت اقتصادی است.

عهدنامه های ایران و عراق

عهدنامه‌های مودت وهمکاری‌بین دولت‌شاهنشاهی ایران‌و دولت جمهوری عراق که‌قبل‌از آغازسال‌نوتقدیم قوه مقننه شده‌است اکنون با پایان تعطیلات نوروزی مجلسین در کمیسیون‌های مربوط به‌آن مطرح‌و مورد بررسی‌قرار میگیرد. نصیرعصار معاون سیاسی‌وپارلمانی وزارت امورخارجه درگزارشی با اشاره به‌روابط ایران‌و عراق درنیم قرن‌گذشته و یادآوری علائق تاریخی دیرینه ووابستگی‌های عمیق دینی دو ملت یادآورشدکه همواره از هردوطرف تمایل‌وکوشش باطنی برای قطع ریشه اختلاف ورفع سوء تفاهمات فیمابین وجود داشت واقداماتی‌نیز بطور مستقیم دراین جهت بعمل میامد. بمناسبت اجلاس سران کشور های صادرکننده نفت که‌ازچهارم تاششم مارس ۱۹۷۵ درالجزیره‌تشکیل گردید بوساطت حضرت رئیس جمهوری الجزایرکه منبعث ازاحساسات برادرانه معظم‌له نسبت بهردوملت بود- شاهنشاه آریامهر ونایب رئیس شورای فرماندهی انقلاب‌عراق درباره مناسبات بین دودولت مذاکره و تصمیماتی متکی‌به سه‌اصل اتخاذ فرمودند :۱- تعیین قطعی مرزهای‌زمینی دودولت براساس پروتکل قسطنطنیه مورخ ۱۹۱۳ و صورت جلسات کمیسیون تحدید حدود مرزی مورخ۱۹۱٤ «معدلول این دوسند در۱۹۳۷ تصویب شده بود» ۲- تعیین مرز در شط‌العرب براساس خط تالوگ«خط القعر » که مبنی بر روش متداول بین‌المللی درموارد مشابه میباشد۳- ایجاد وحفظ امنیت متقابل درامتداد مرزهای دوکشور.ضمنا توافق‌شدکه نکات یادشده -یك‌کاسه وواحدی تلقی‌شوند.

هرماه ٤٥ هزار اتومبیل تازه وارد خیابانهای تهران میشود ...

کاهش مجدد لیره ولیر

نرخ لیره انگلیس همزمان با کاهش آن در بورسهای جهانی امروز در بانک های کشور یک ریال سقوط کرد و ۱۲۹٫٦۰ریال شد. نرخ برابری لیره انگلیس با دلار دیروز در بورس های پولی جهان به ۱٫۸۳٦۰ دلار رسید. لیر ایتالیا نیز ازجمله‌ارز هائی بود که امروز در بانک های کشور ۱۵ دینار کاهش‌یافت.

بەگزارش خبرگزاری رویتر ، از دسامبر ۱۹۷۱ تاکنون لیره انگلیس ۱٫۳۷ درصد تنزل کرده است .

دنیای ورزش روزهای شنبه منتشر می‌شود

بنیاد نیکوکاری والاحضرت شاهدخت شمس پهلوی

جهت مدرسه عالی پرستاری شمس‌پهلوی وآموزشگاه بهیاری والاگهر شهرآزاد دونفربانو یادوشیزه رابرای سرپرستی خوابگاه دختران با حقوق مکفی وباشرایط زیراستخدام می‌نماید .

۱- حداقل سن ۳۵ وحداکثر ٤۵ سال
۲- دارا بودن دیپلم متوسطه ویاحدوددیپلم
۳- دارا بودن حسن شهرت

متقاضیان واجد شرایط در ساعت اداری بدفتر مدرسه عالی پرستاری شمس پهلوی واقع در خیابان تخت طاووس ،کوه‌نور ، کوی‌یکم ، شماره ، ۲٦مراجعه نمایند .

بنیاد نیکوکاری والاحضرت شاهدخت شمس پهلوی

جهت آموزشگاه بهیاری والاگهر شهرآزاد یك‌نفر پرستار لیسانسیه را که حداقل دارای ٤ سال سابقه آموزشی باشد برای سرپرستی‌امور آموزشی باحقوق‌مکفی استخدام می‌نماید .

متقاضیان واجد شرایط همه‌روزه از ساعت ۸صبح الی ۲بعدازظهر بدفتر آموزشگاه‌بهیاری والاگهر شهرآزاد واقع‌در جاده قدیم شمیران ، روبروی بی‌سیم پهلوی ، خیابان اشراقی -مقابل پلاك۱۱ مراجعه نمائید .

بانك توسعه و سرمایه‌گذاری ایران

بدینوسیله‌به اطلاع میرساندکه از این تاریخ شماره های تلفن بانك توسعه و سرمایه‌گذاری ایران بشرح زیر تغییر یافته است :

۸۹۳۲٦۱ تا ۸۹۳۲٦۹

بانك توسعه و سرمایه‌گذاری ایران

آگهی خرید سیب‌زمینی و پیاز

وزارت تعاون وامور روستاها بمنظور تضمین قیمت سیب زمینی و پیاز زارعان‌عضو شرکتهای تعاونی‌روستائی درسال ۲۵۳۵ شاهنشاهی علاوه بر تامین نیاز مالی وکودوسم وسایر نهاده‌های کشاورزی زارعان‌عضو، باشرائط زیراقدام به‌پیش خرید محصولات‌مذکور مینماید .

۱- قیمت خرید هرکیلوگرم سیب‌زمینی ۱۰ ریال وقیمت خرید هر کیلو پیاز ۹ ریال میباشد .

۲- محل تحویل محصول‌موردقراردادوسیله اتحادیه‌ها و شرکت‌های تعاونی روستائی مجری برنامه و با نظر کشاورزان عضو در نزدیکترین فاصله ممکن تعیین ووسیله سازمان تعاون‌روستائی شهرستان مربوط در محل اعلام میگردد .

۳- شرکتهای تعاونی روستائی محصول اعضای خودرا به‌هرمیزان‌پیش خرید مینمایند .

٤- کیسه گونی موردنیاز برای کیسه‌گیری محصول به موقع و در محل توسط شرکتهای تعاونی روستائی دراختیار اعضاء گذارده خواهد شد .

۵- کیسه‌گیری وحمل محصول تامراکز خرید بعهده کشاورزان عضو خواهد بود .

٦- شرکتهای تعاونی روستائی تامیزان ٤۰٪ بهای محصول موردقرارداد را بعنوان پیش پرداخت به‌زارعین‌عضوطرف قرارداد پرداخت مینمایند .

درصورتیکه کشاورزان عضو مایل‌به پیش فروش محصولات تولیدی خود با شرائط فوق‌الذکر باشند می توانندحداکثر تا تاریخ اول خرداد ماه سال جاری به شرکتهای تعاونی روستائی‌مربوط مراجعه ونسبت‌به‌انعقادقرارداد اقدام نمایند .

ضمنا سیب زمینی وپیاز تولیدی‌صاحبان اراضی مکانیزه ومالکانی که هنوز موجبات عضویت آنها در شرکت‌های تعاونی‌روستائی فراهم‌نشده‌است ازطریق وزارت‌کشاورزی‌ومنابع‌طبیعی بامعیارها وضوابطی‌که بوسیله وزارت مذکور باطلاع رسیده است خریداری‌میگردد .

وزیر تعاون وامور روستاها

اطلاعیه نظام‌پزشکی مرکز در مورد فقدان‌پروانه

پروانه موقت‌پزشکی متعلق‌به آقای دکتر حمید موسوی فرزند سیدکمال‌الدین بشماره ٤۵٤٫۱۵۱۱۸ مفقود گردیده است . ازیابنده تقاضا میشود آن‌رابه نظام پزشکی مرکز «خیابان حافظ -خیابان شیرین یابوسیله صندوق پستی ۳٤۷٤ تهران» ارسال دارند. چون‌پروانه جدید صادر میگردد،پروانه مفقودشده بهرحال ازدرجه‌اعتبار ساقط‌است.

سازمان نظام‌پزشکی مرکز

آ-۹۸۹

تلفن های جدید مطب
دکتر کامران رفیع‌زاده
متخصص بیماریهای داخلی و قلب
۸۹۰۷۵۷ - ۸۹۸٦۳۵