

表地坊蓋花集

特 261

698



始



特261
698



表池坊家元十三世佃一茶著

表池坊蓋花集

宗家藏版





一ノ列行式花献

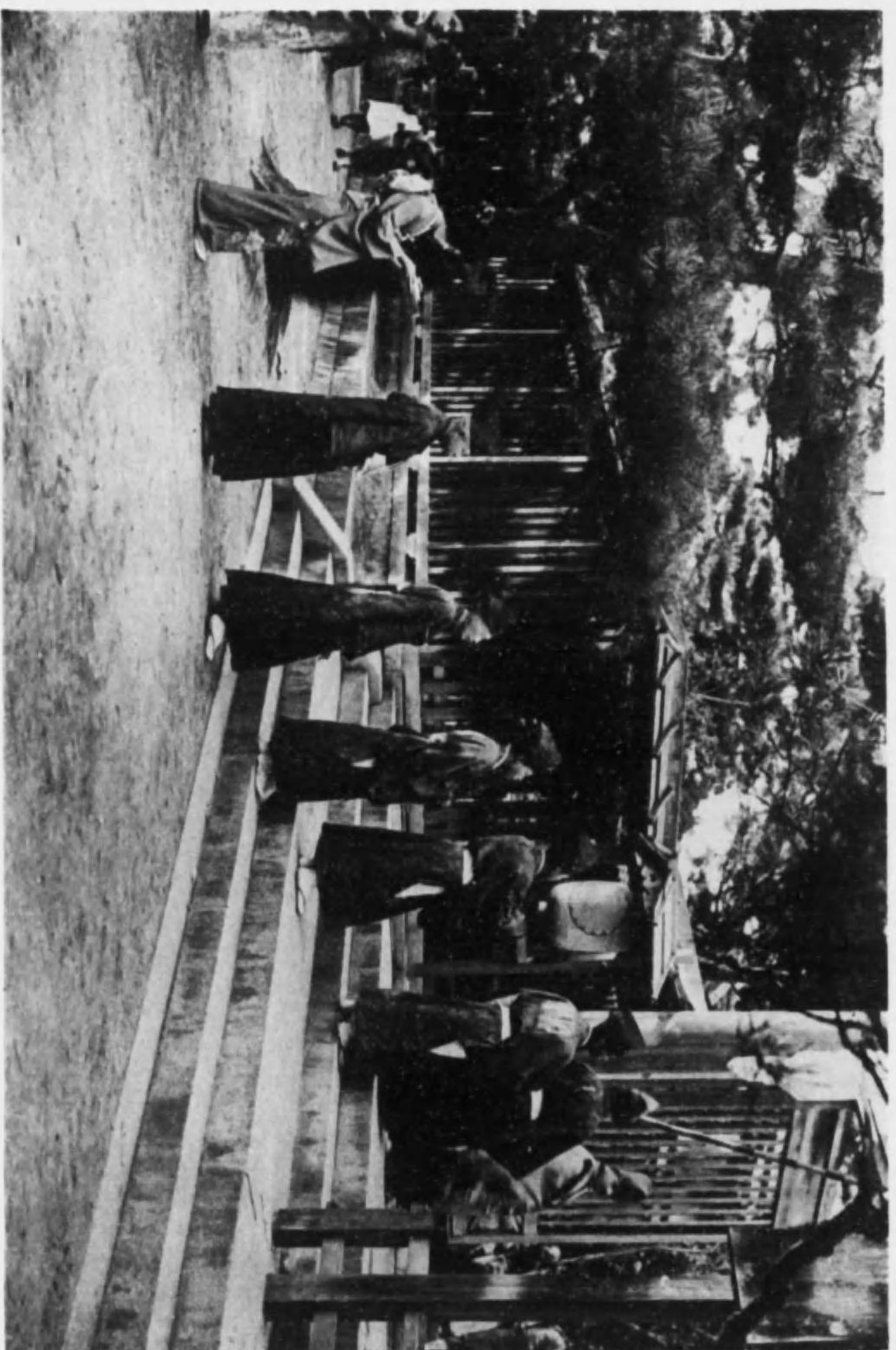

花 式 行 列

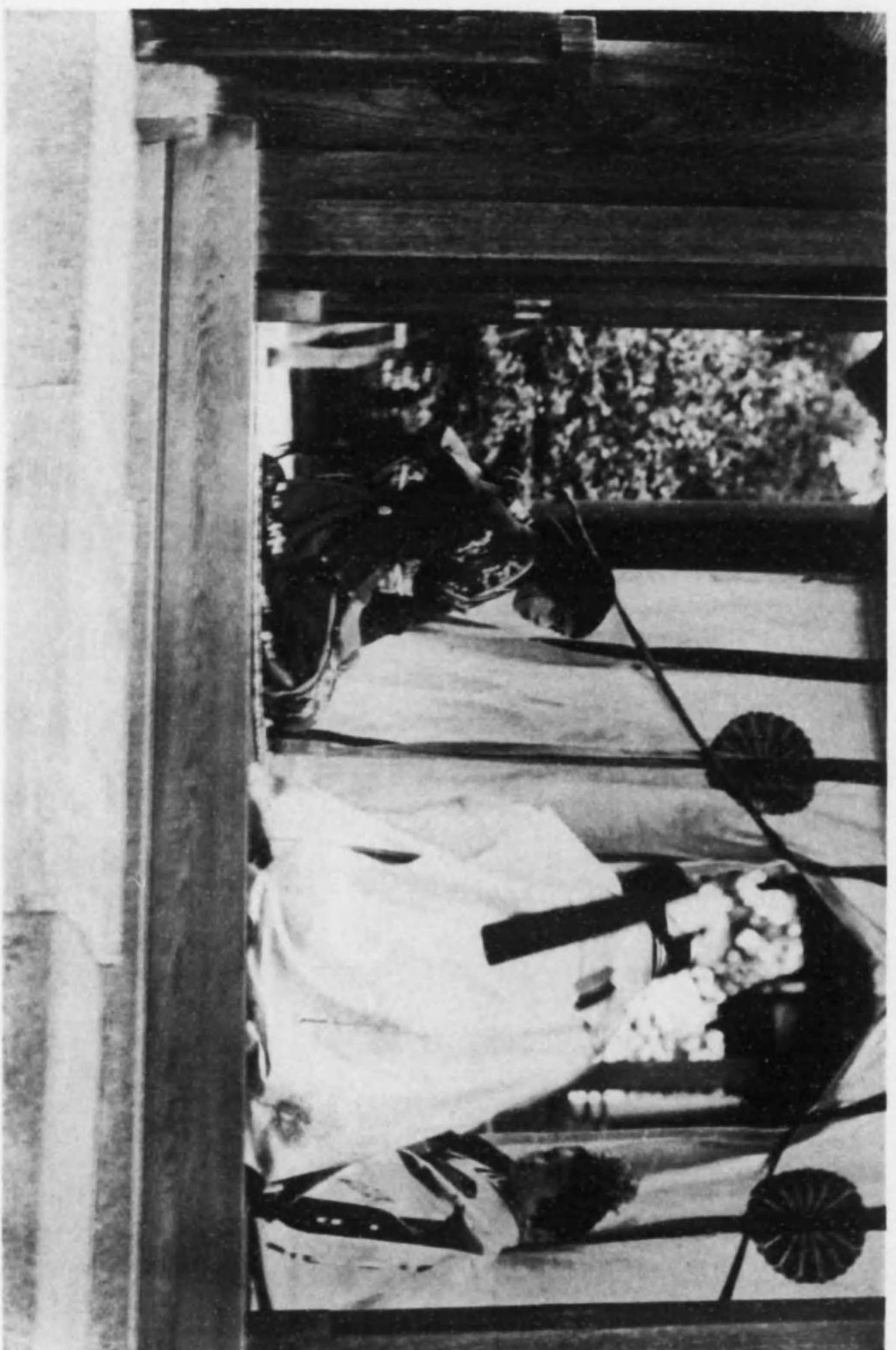

式 盆 渡



御前家元十三世茶宗匠

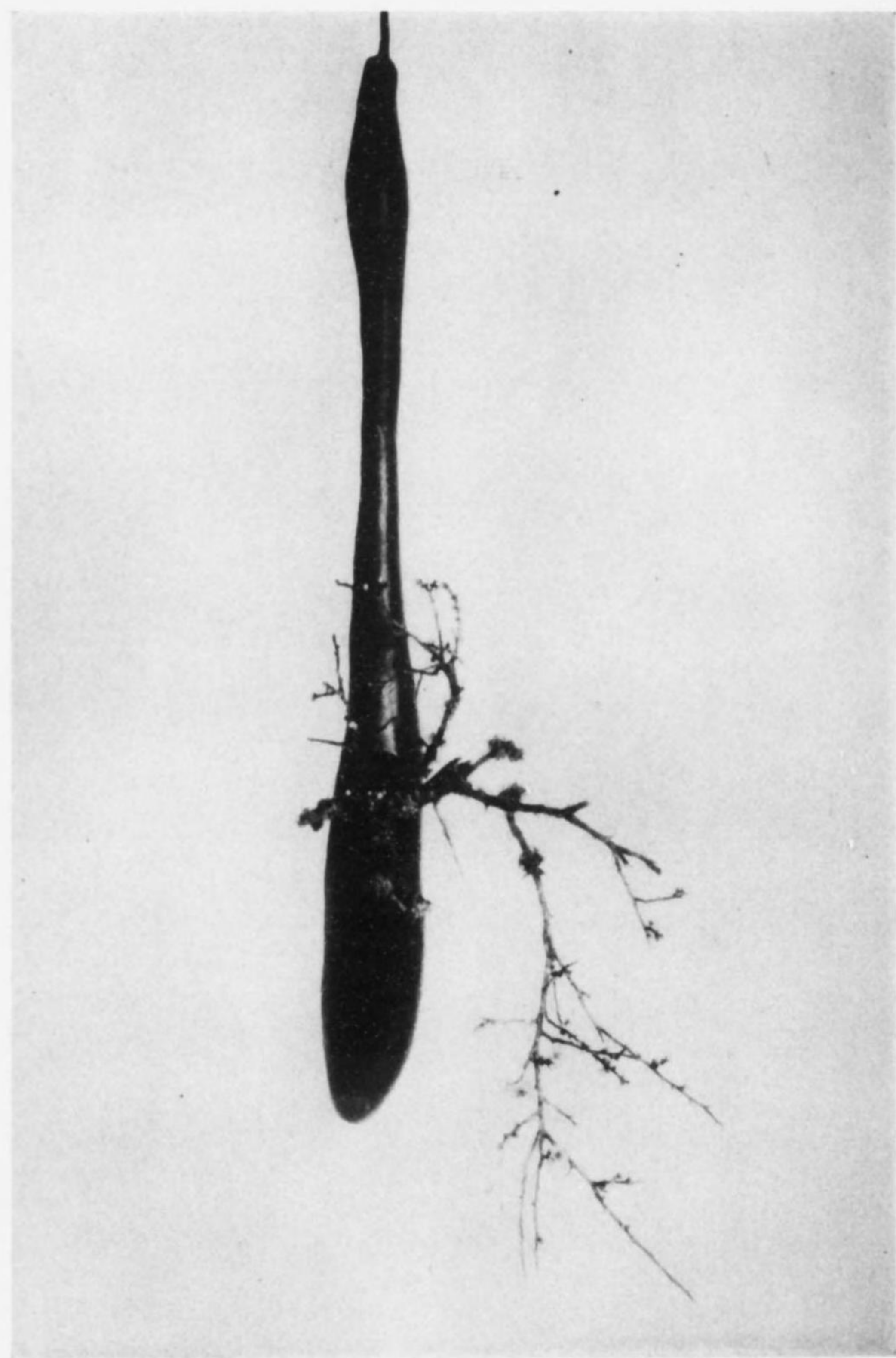

梅ノ投入 (南大將手ノ瓢)

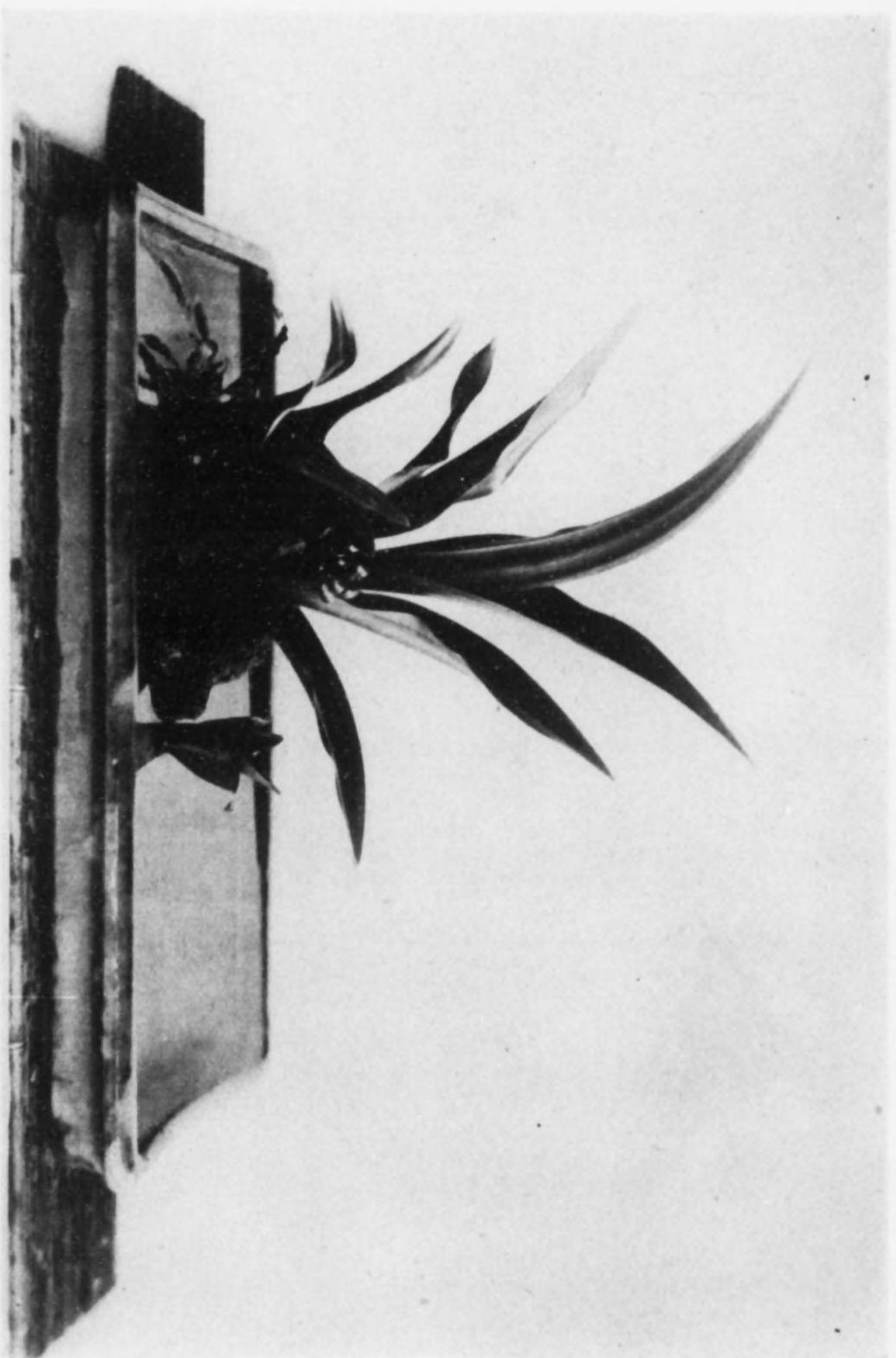

花盛の昔年萬



入 投 ラ バ

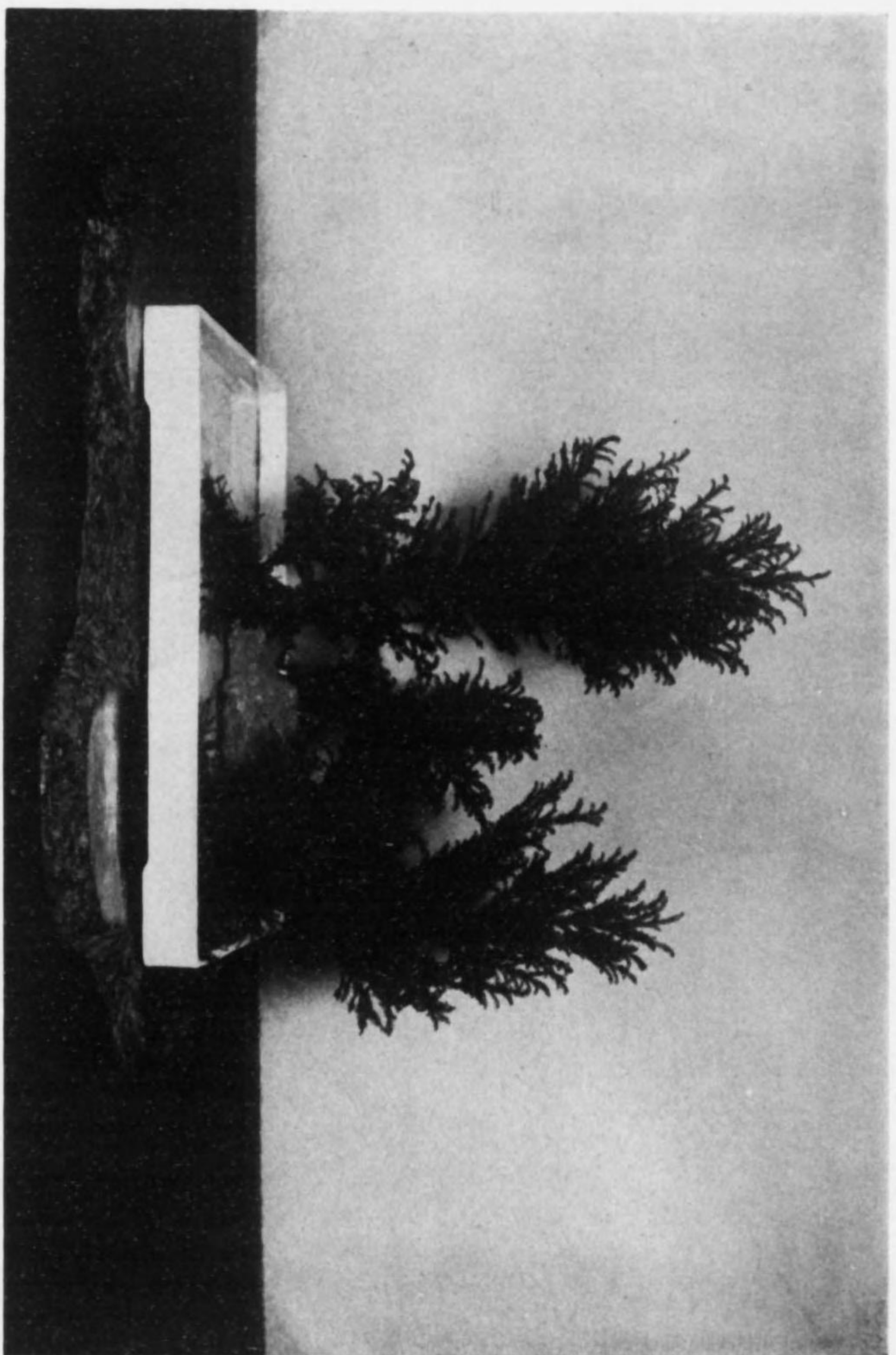

花盛ノ杉青萬

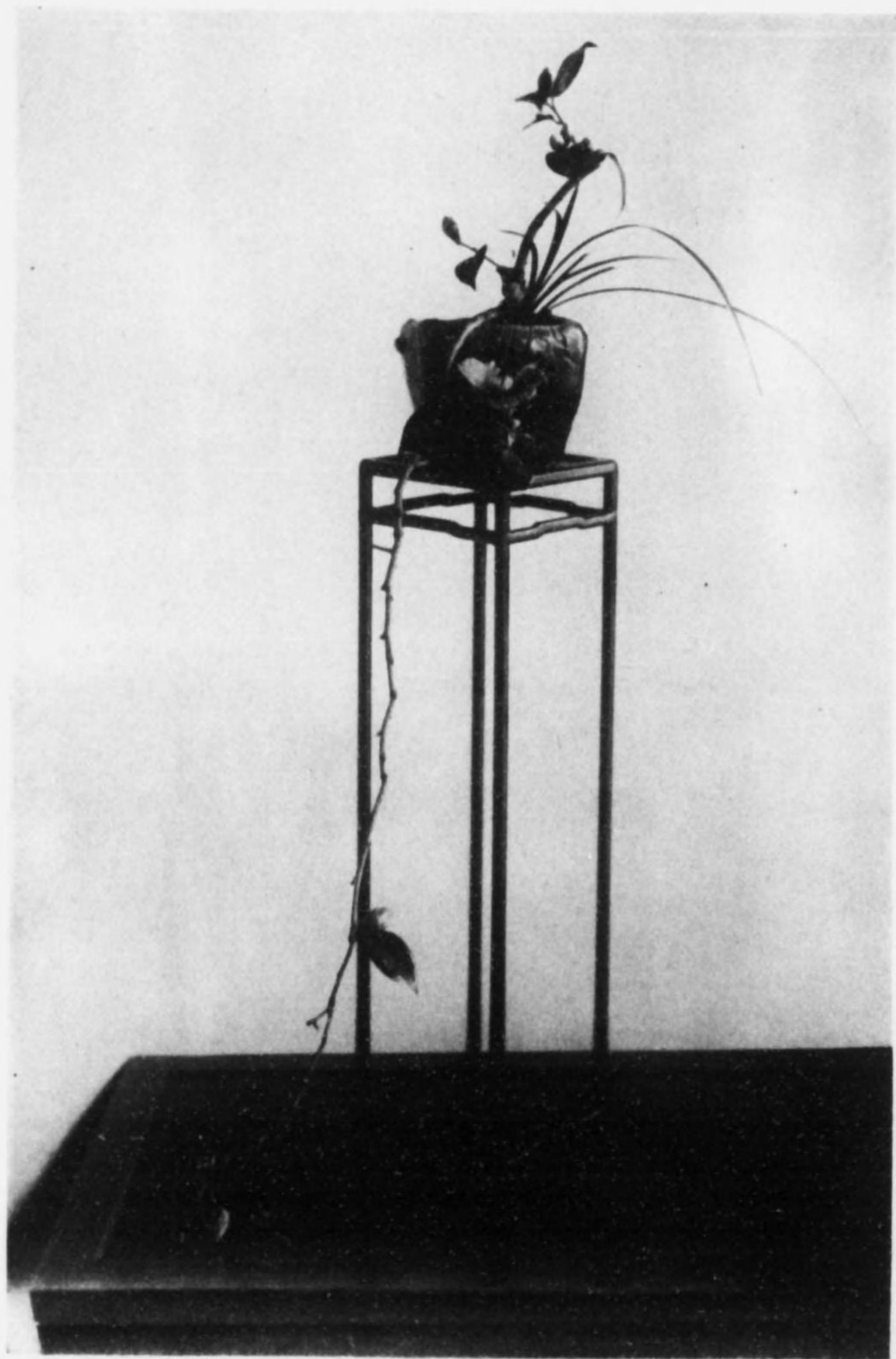

花 盛 ノ 椿 ニ 蘭



花 盛 ノ 松 若

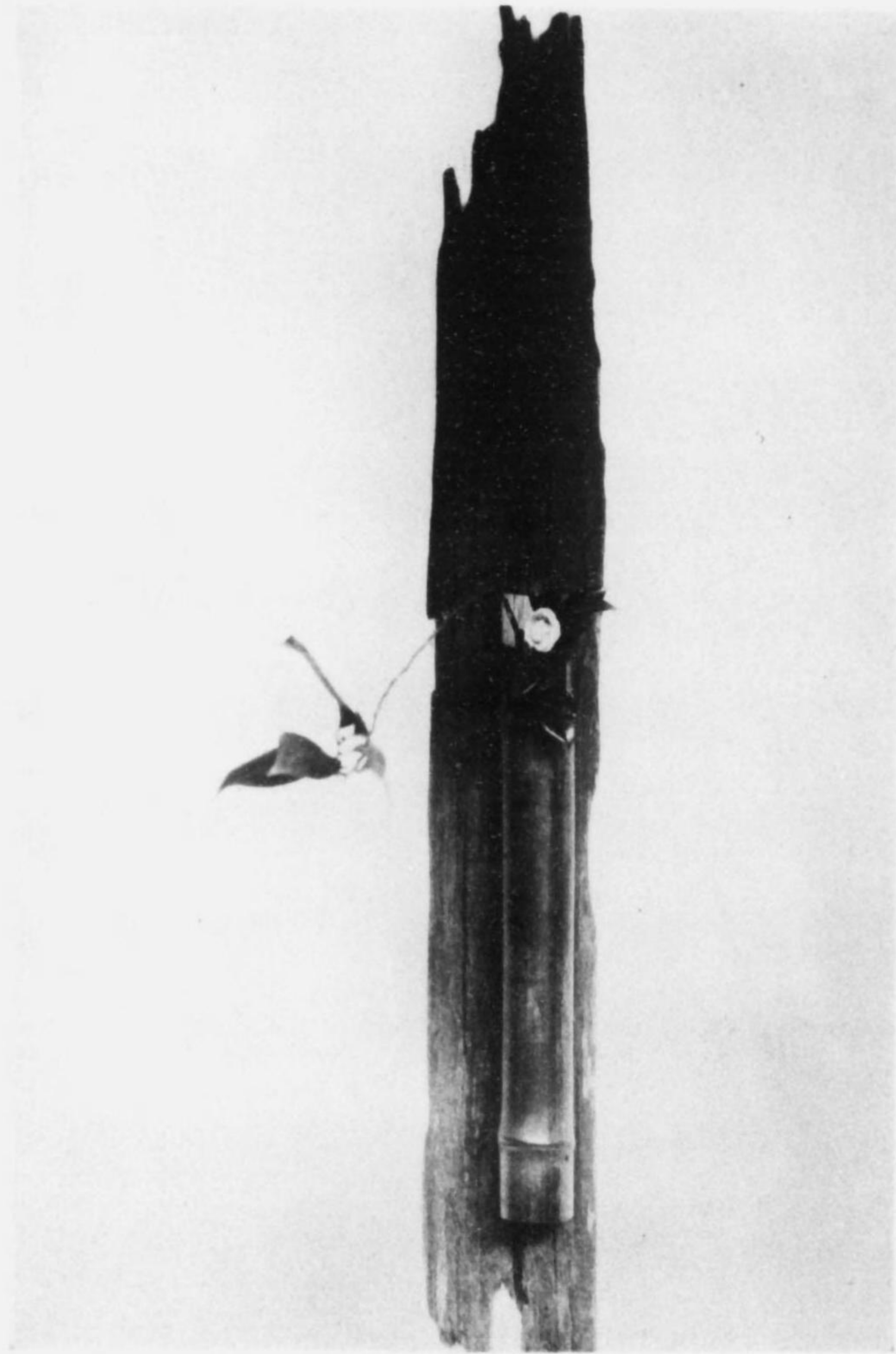

人 投 椽



花 盛 式 一 ラ バ



入 投 ラ パ ニ 松



花盛ノ蘭ニラバ

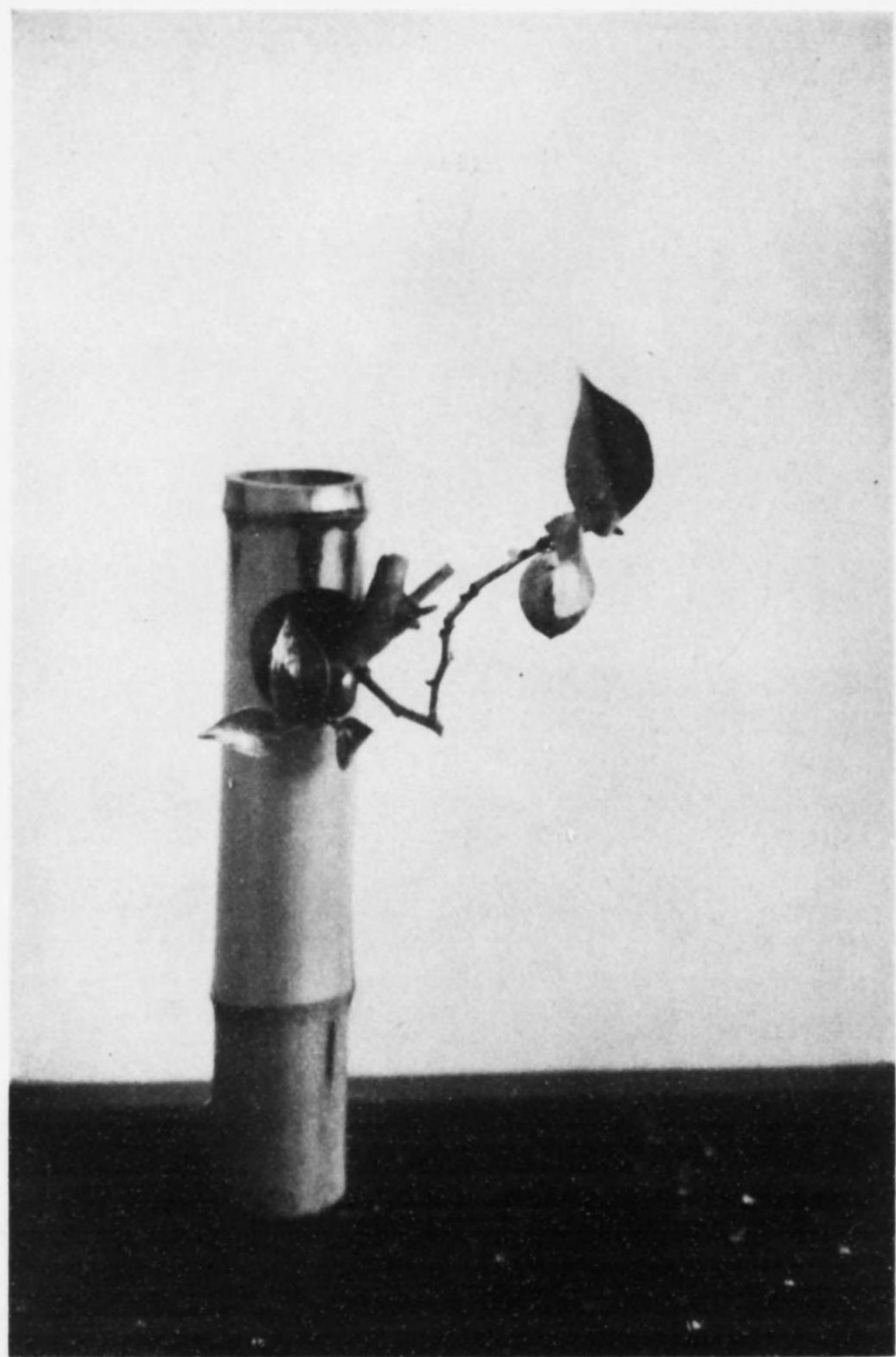

椿 投 入

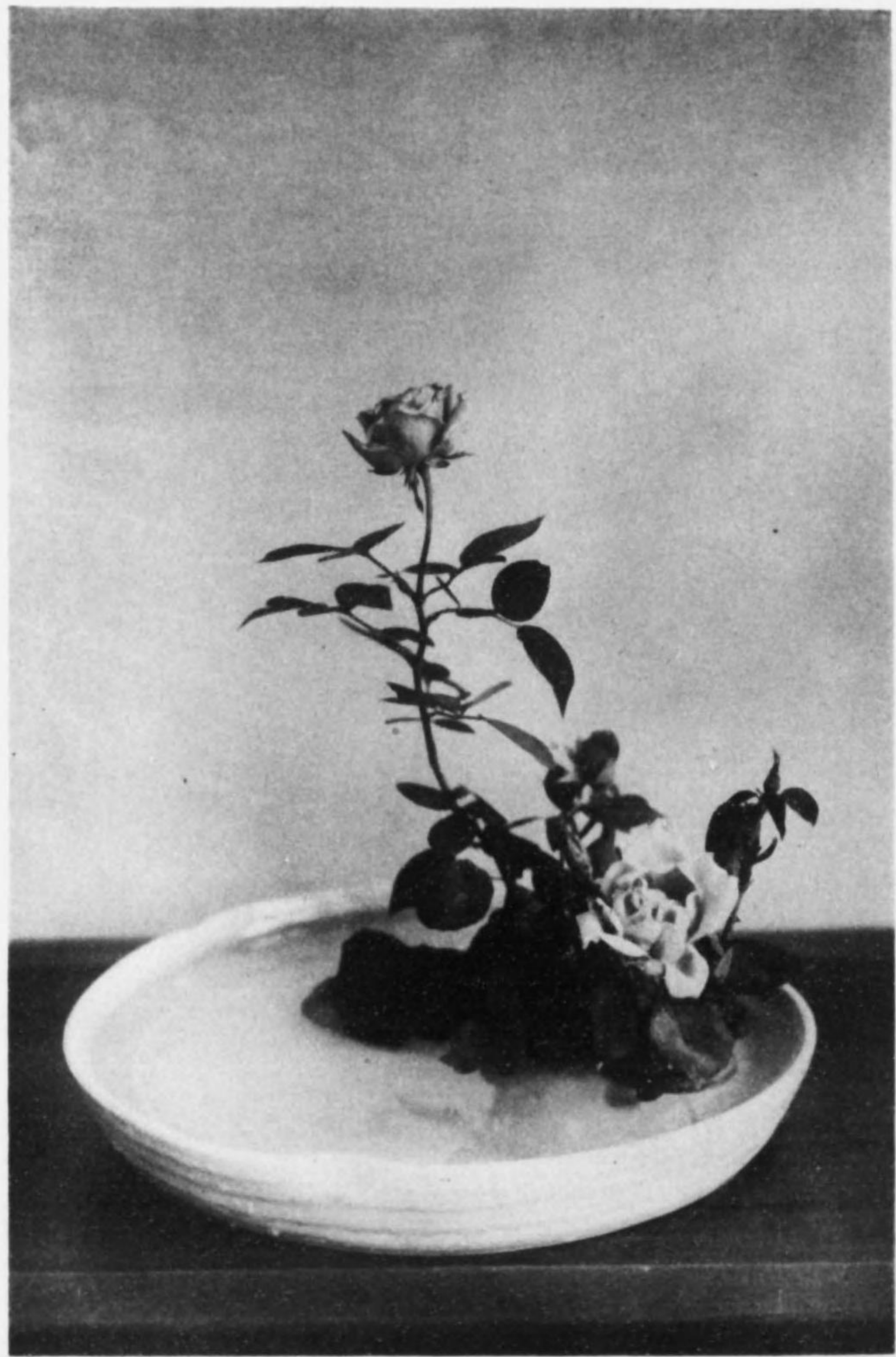

花 盛 式 ー ラ バ

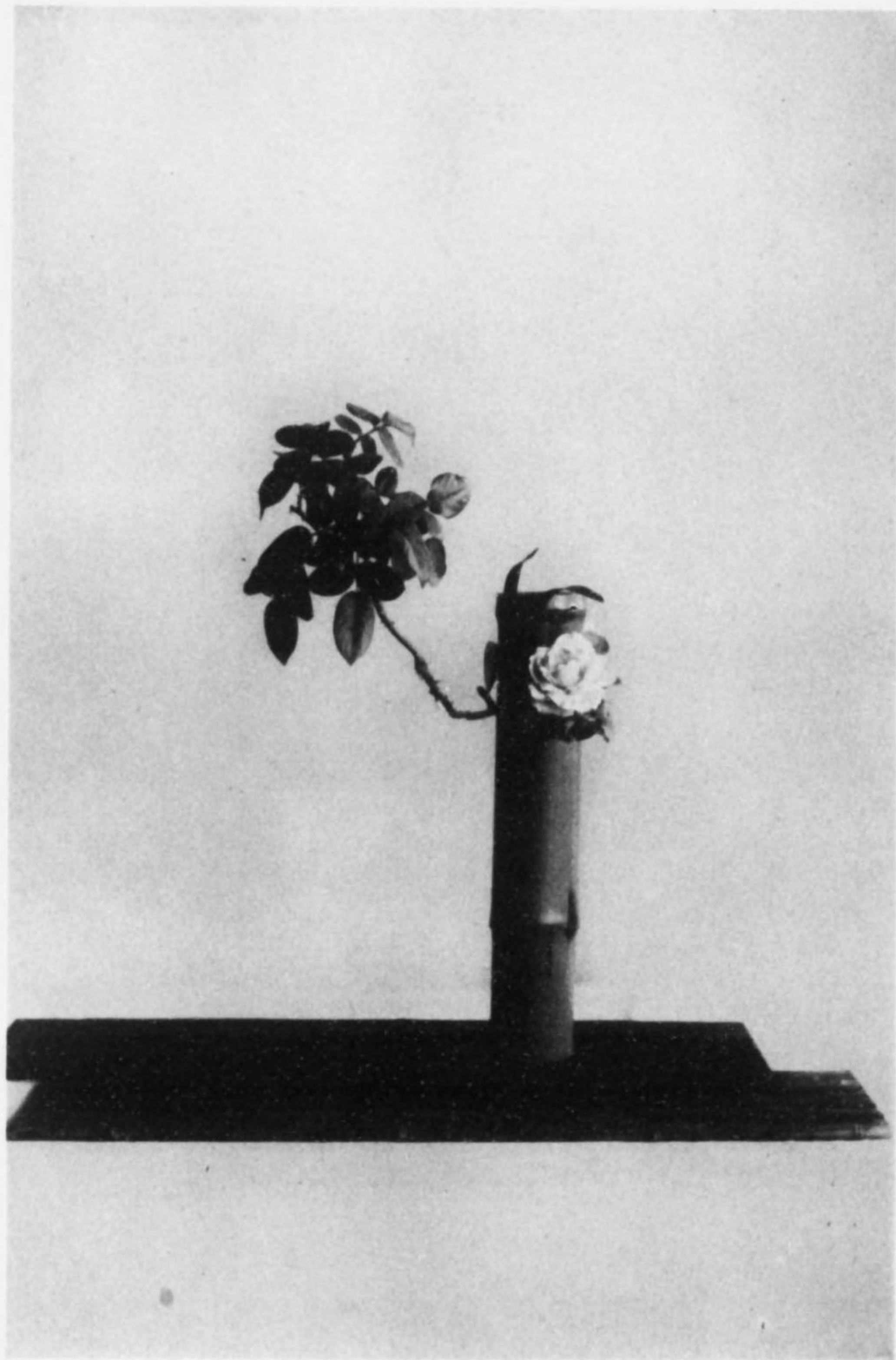

入 投 ラ バ

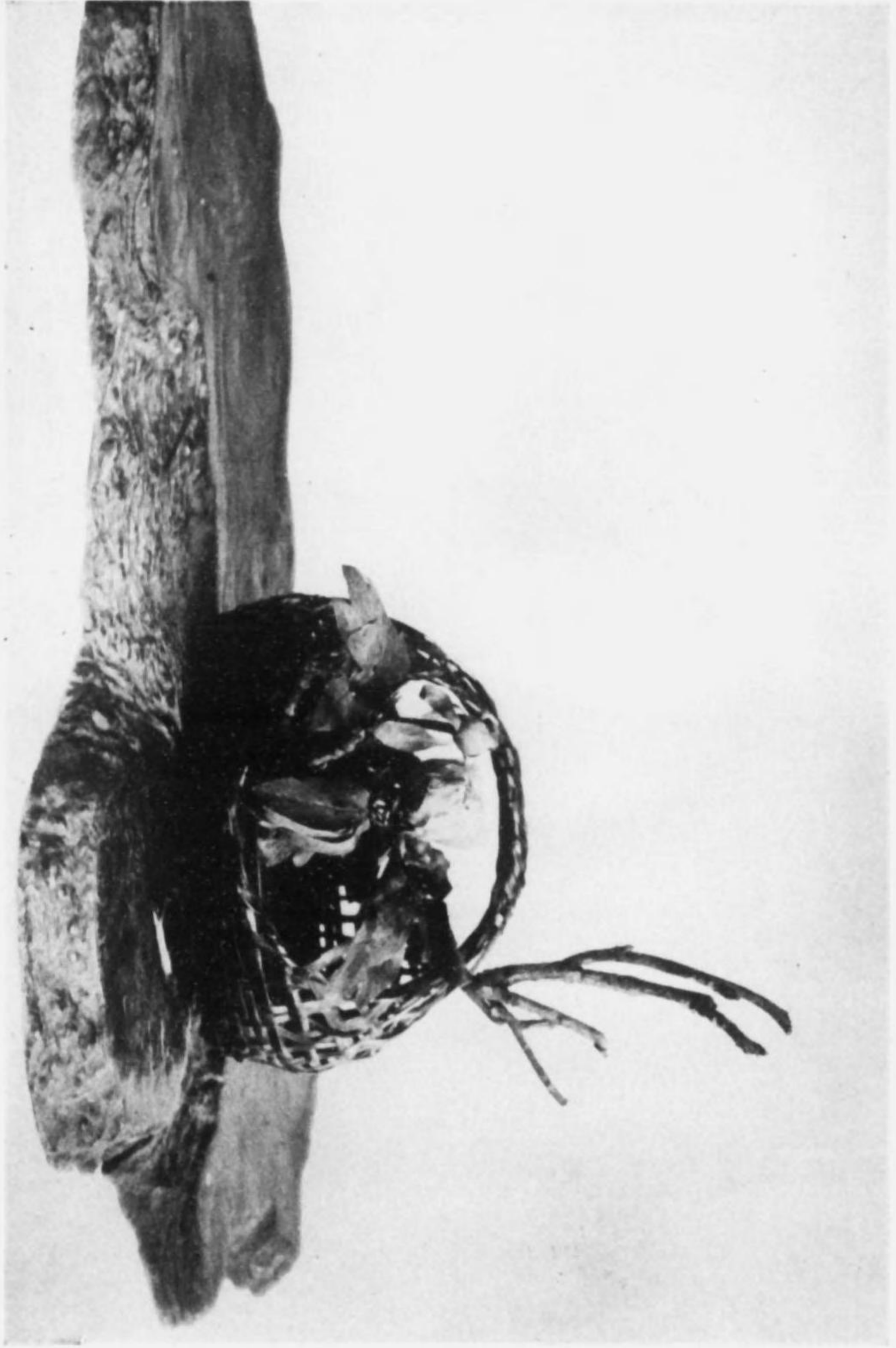

花盛ノ牡丹作齋光竹籠形月器花

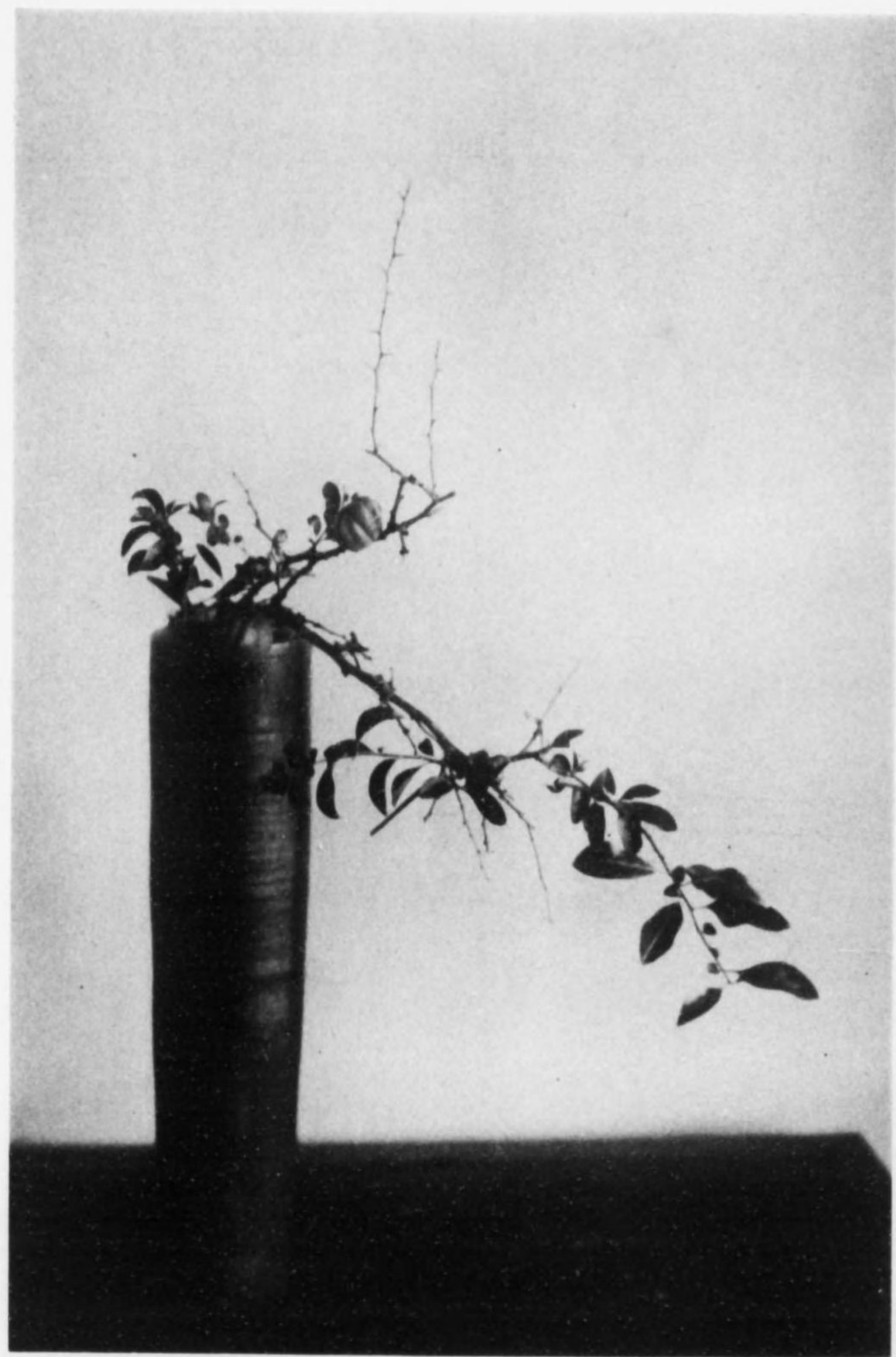

入 投 ケ ボ

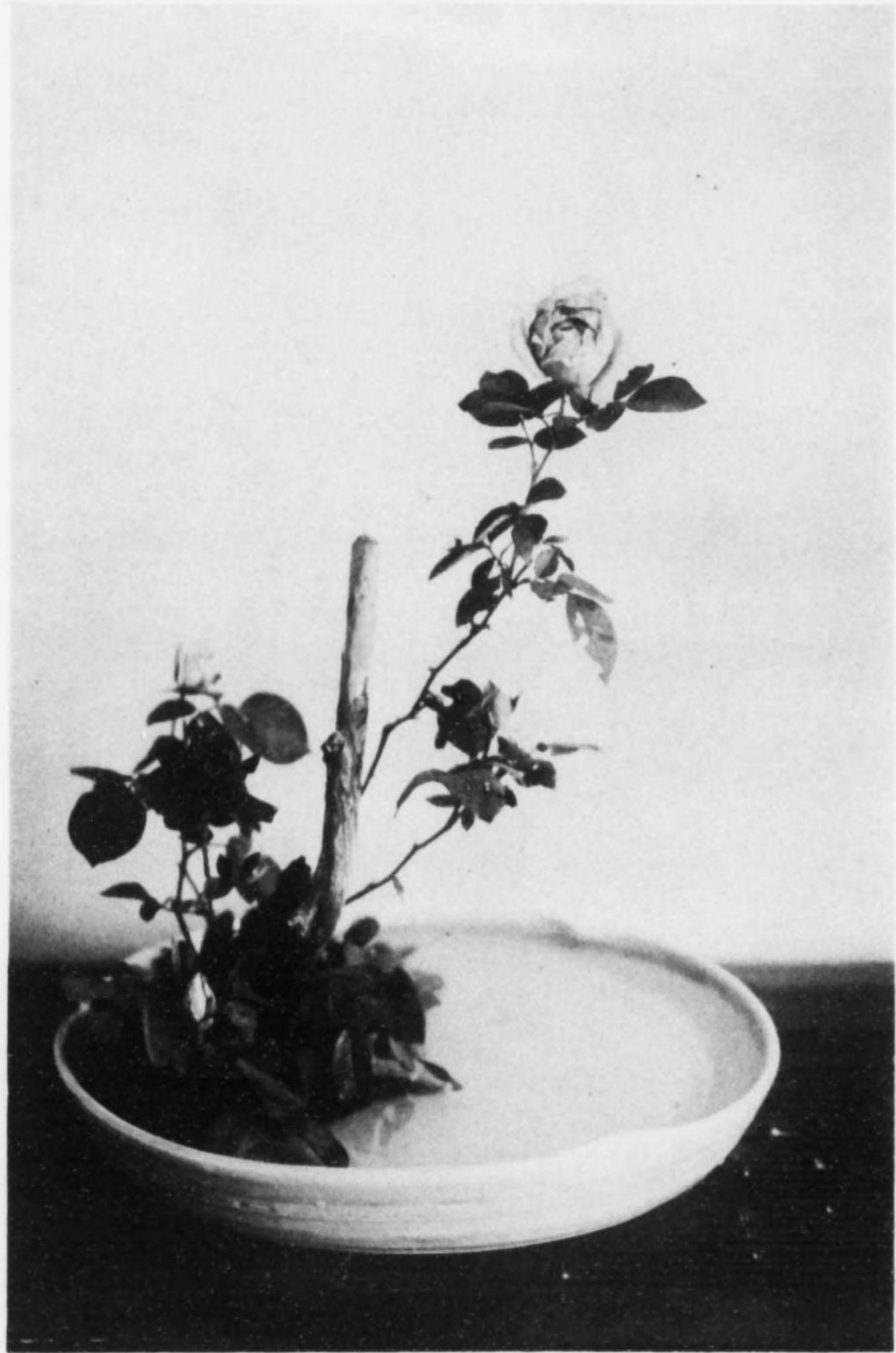

入 投 ラ バ



入 投 ノ 椿

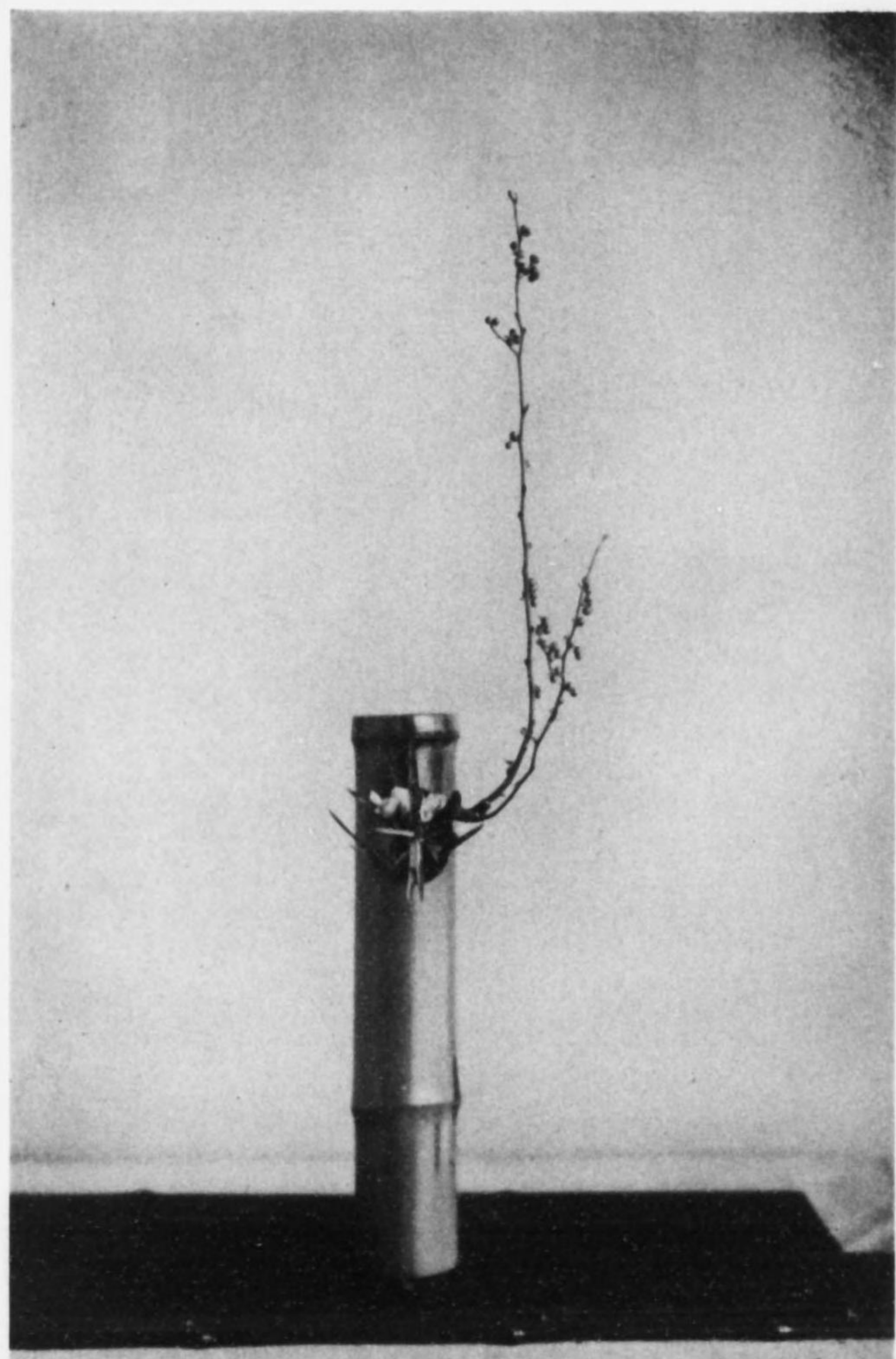

入投ノウドンリ笹ニケボ



花盛ノ梗桔ニ柳



花 盛 ノ 杜 若

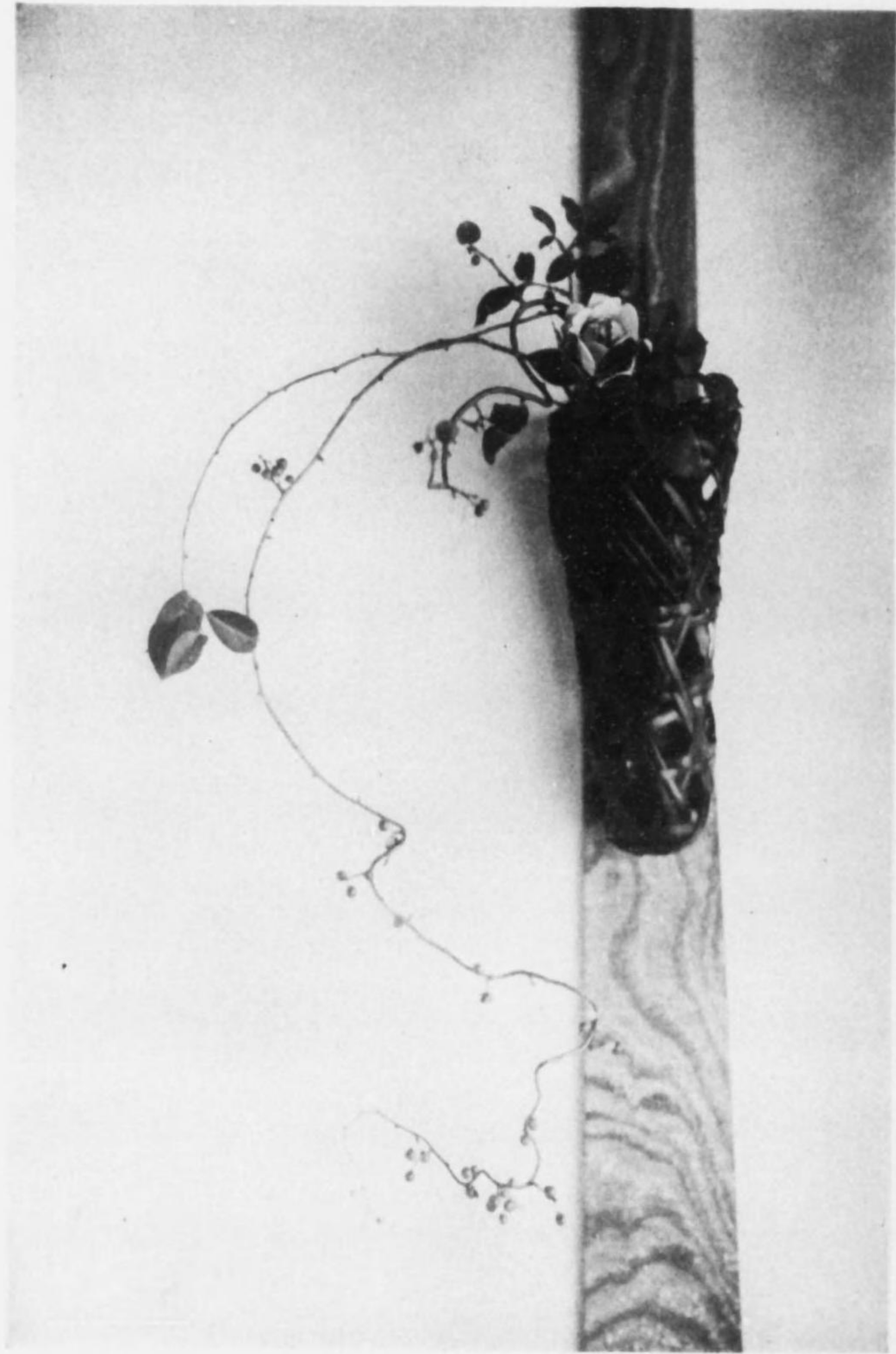

入投ノラバト木嫌梅



花 盛 ラ バ ニ 笹

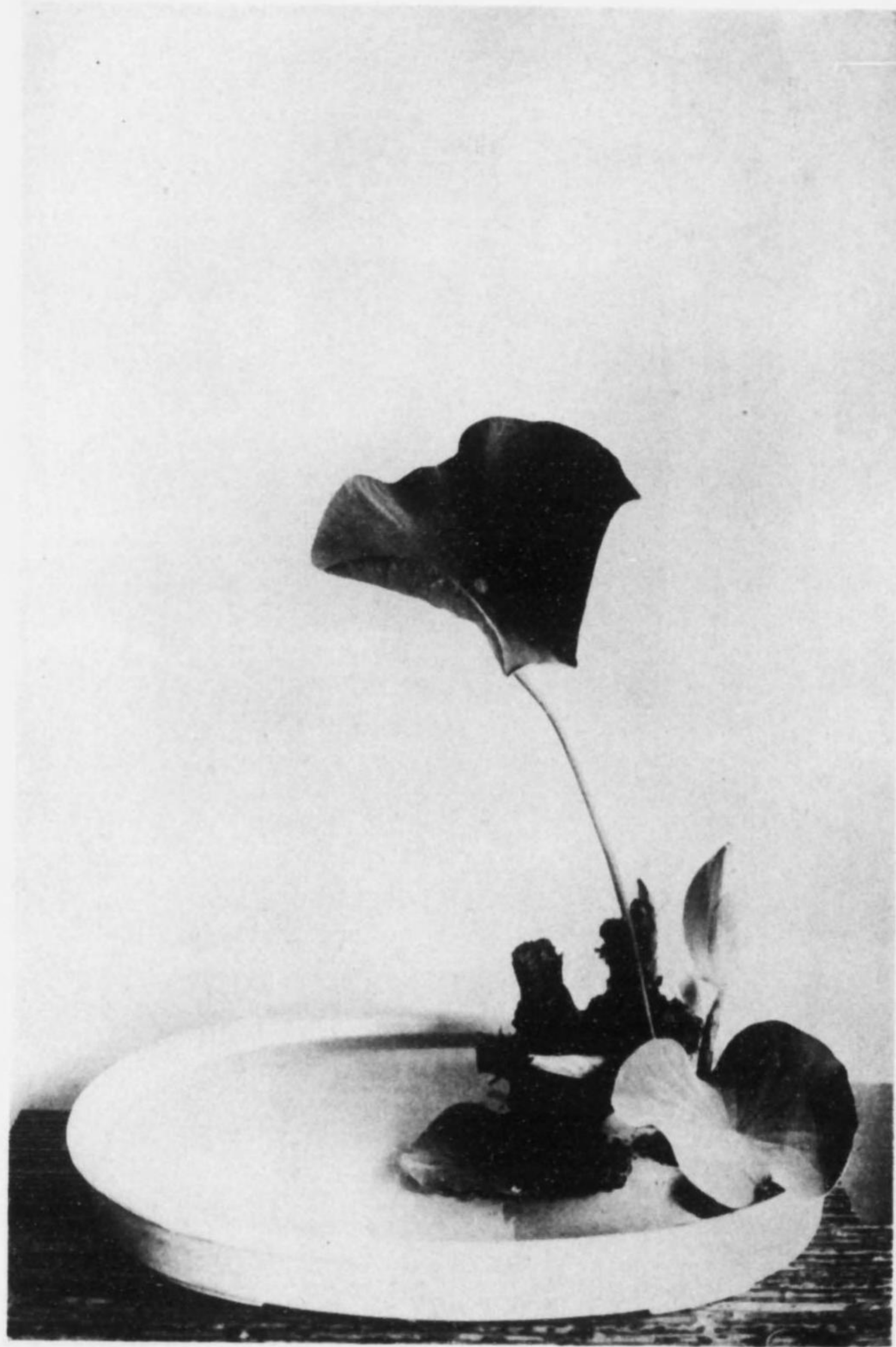

蓮ノ盛花

蘭 式 盛 花



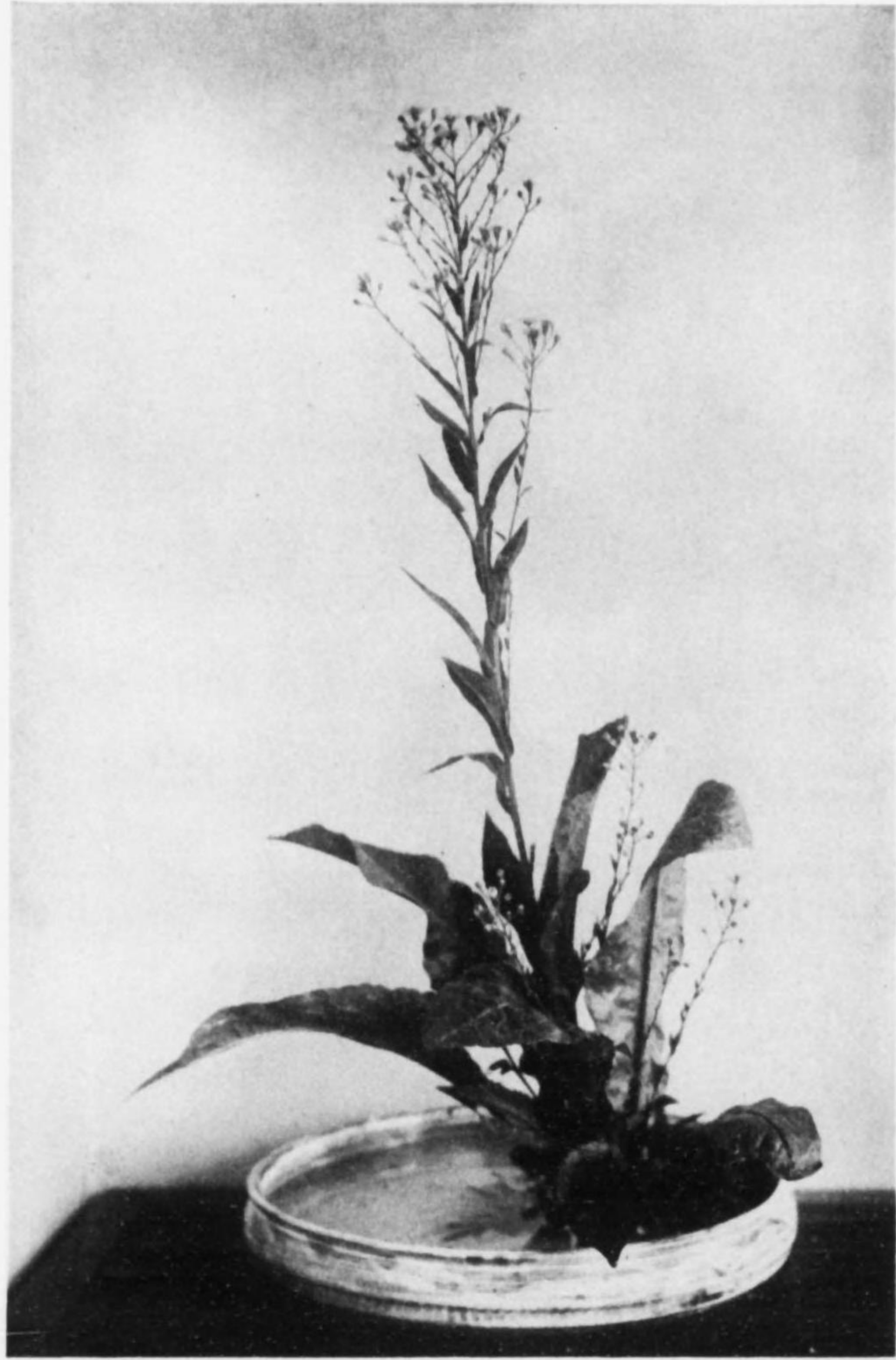

紫 苑 ノ 盛 花

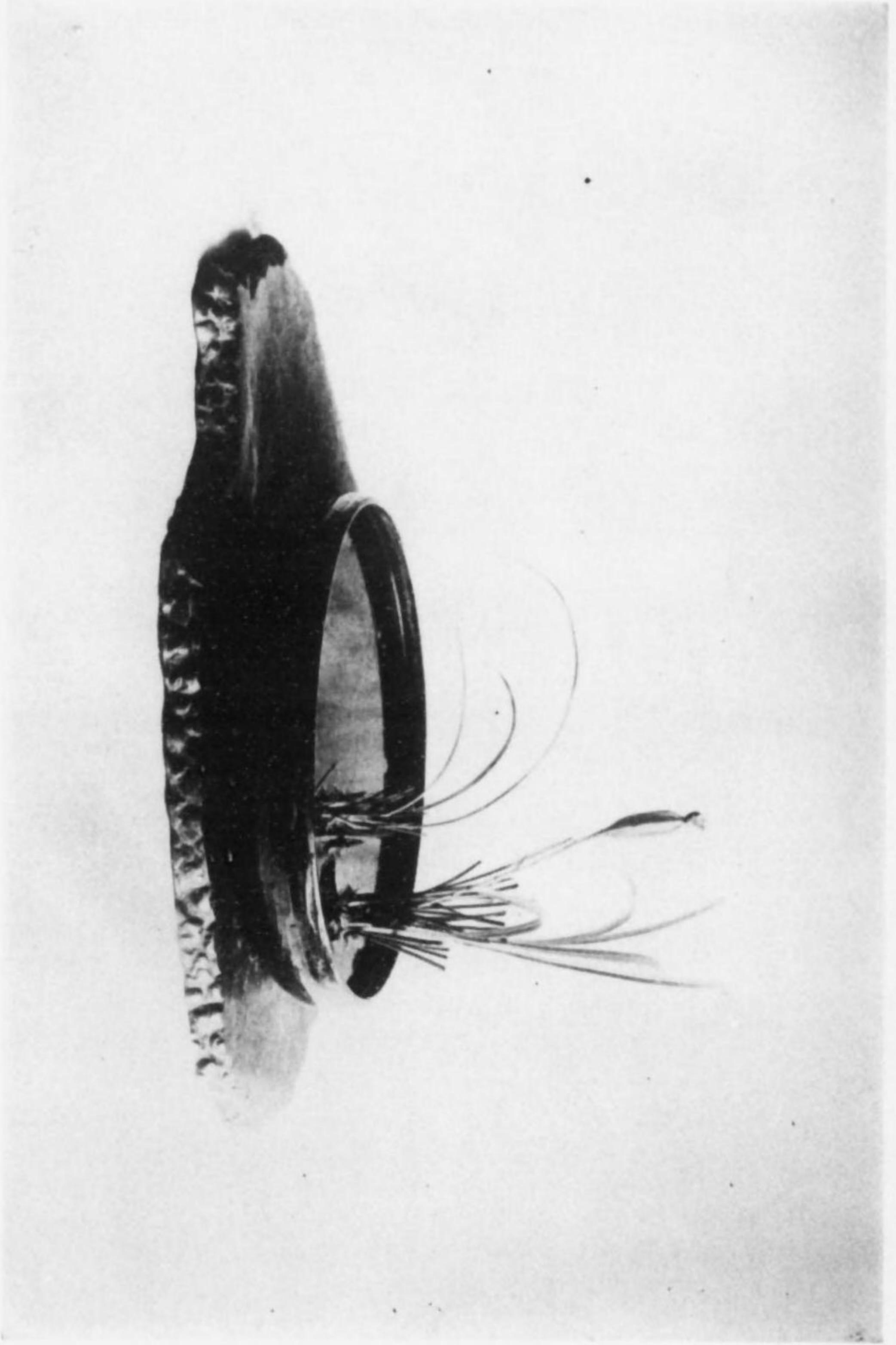

花 盛 蘭

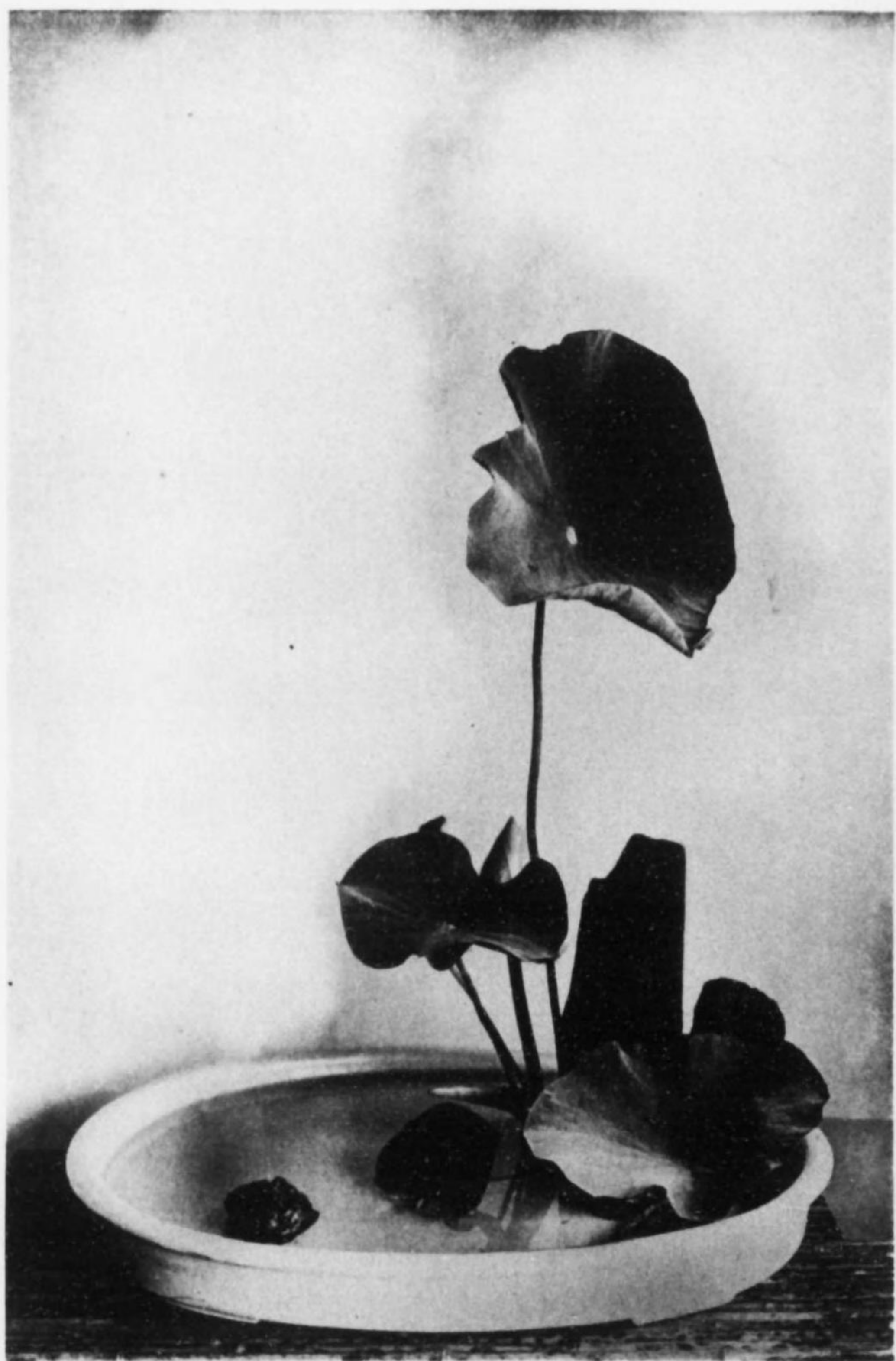

蓮ノ盛花

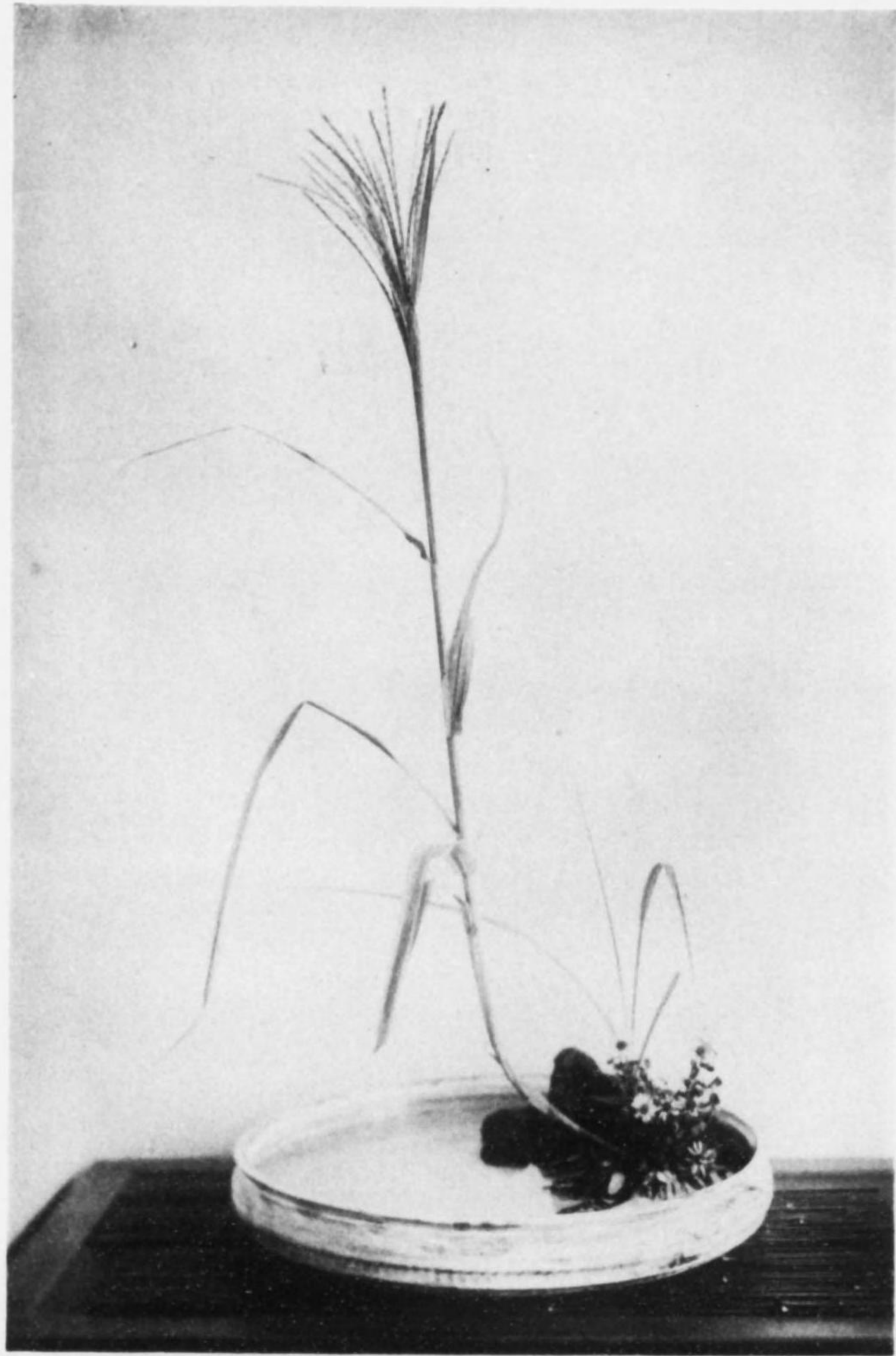

花 盛 菊 野 = 薄



莞 之 盛 花

物 盛 ち へ

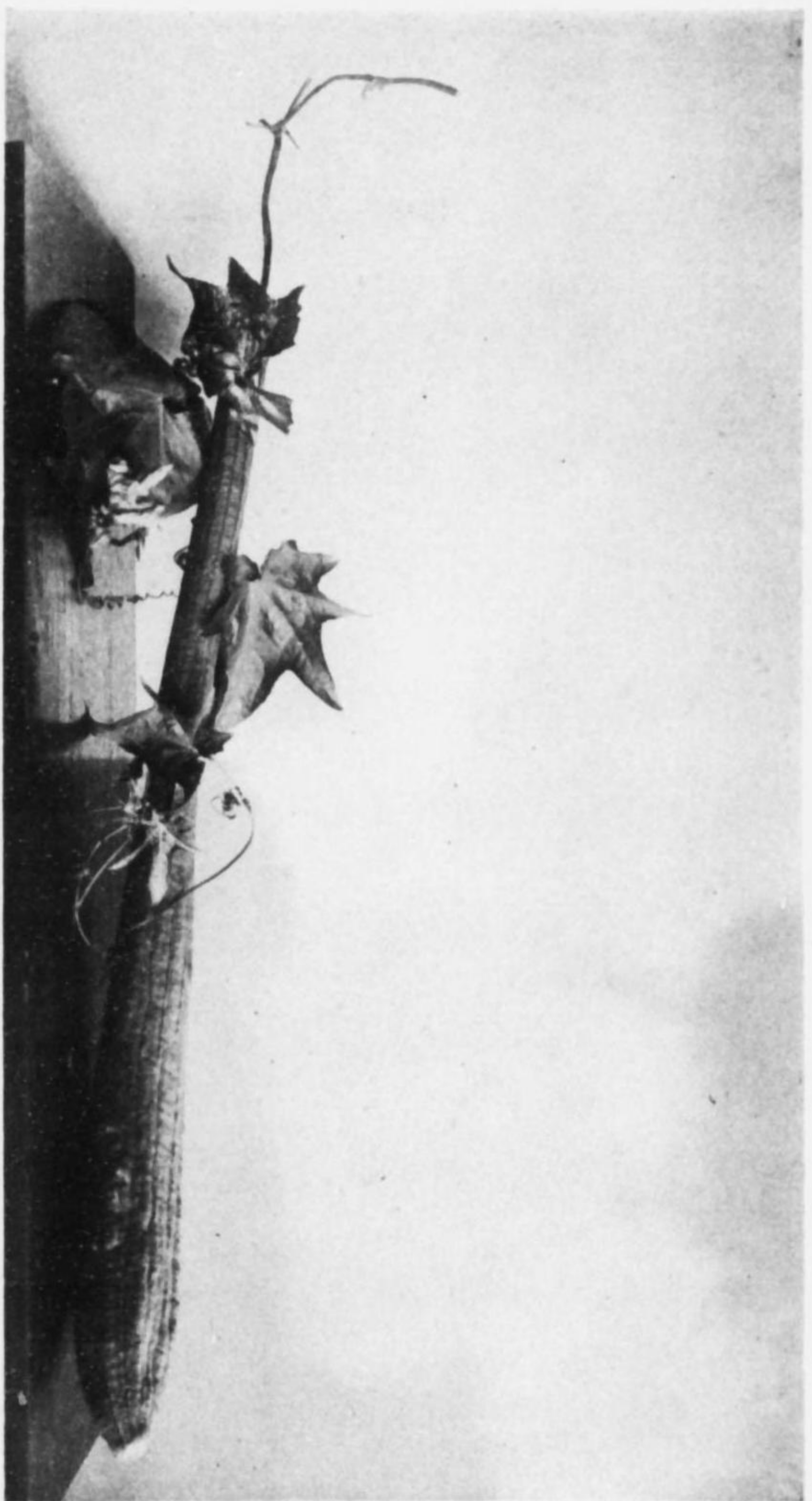

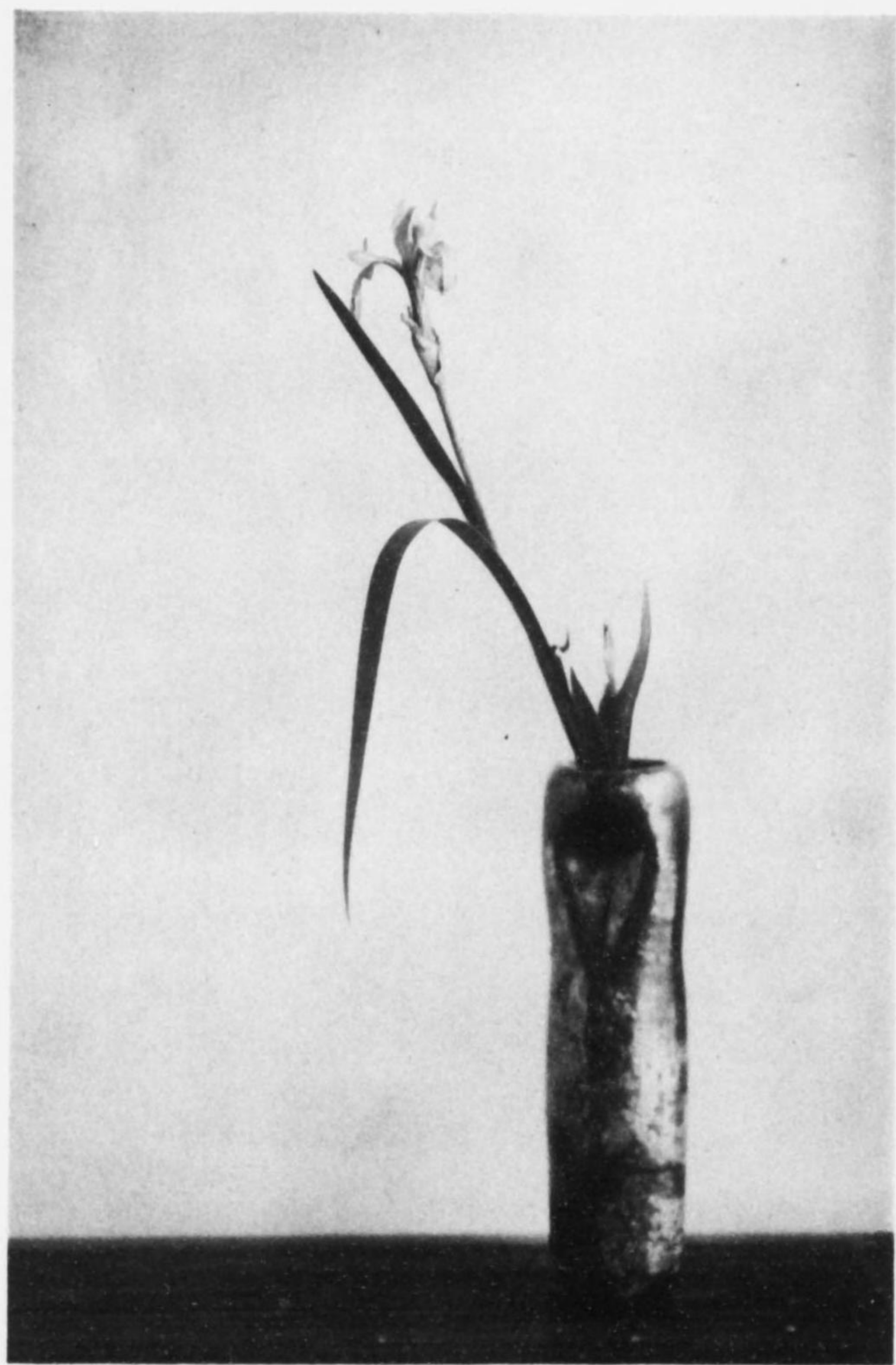

入 投 ノ 蒲 菖 花

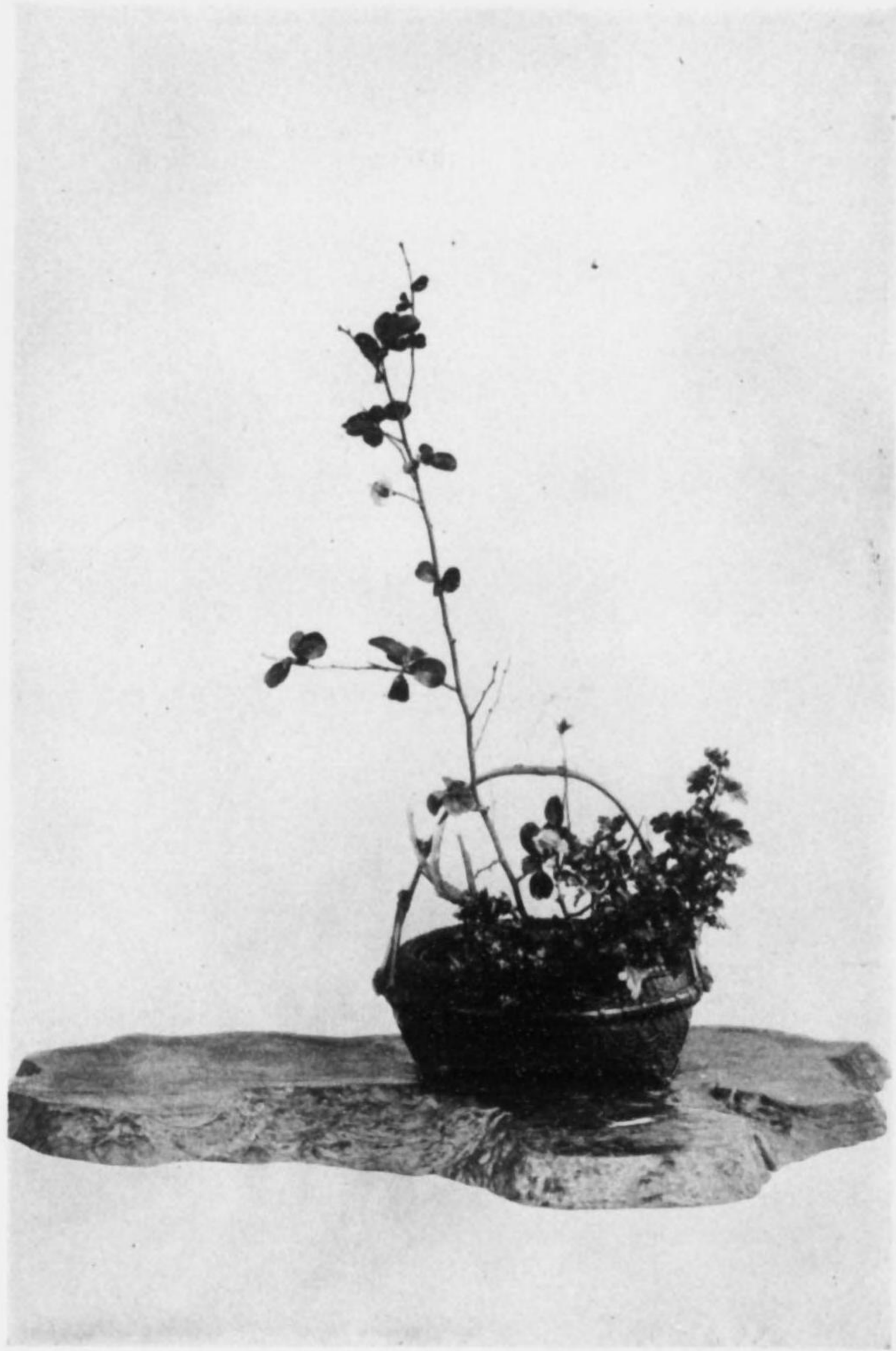

夏ハデト小菊盛花

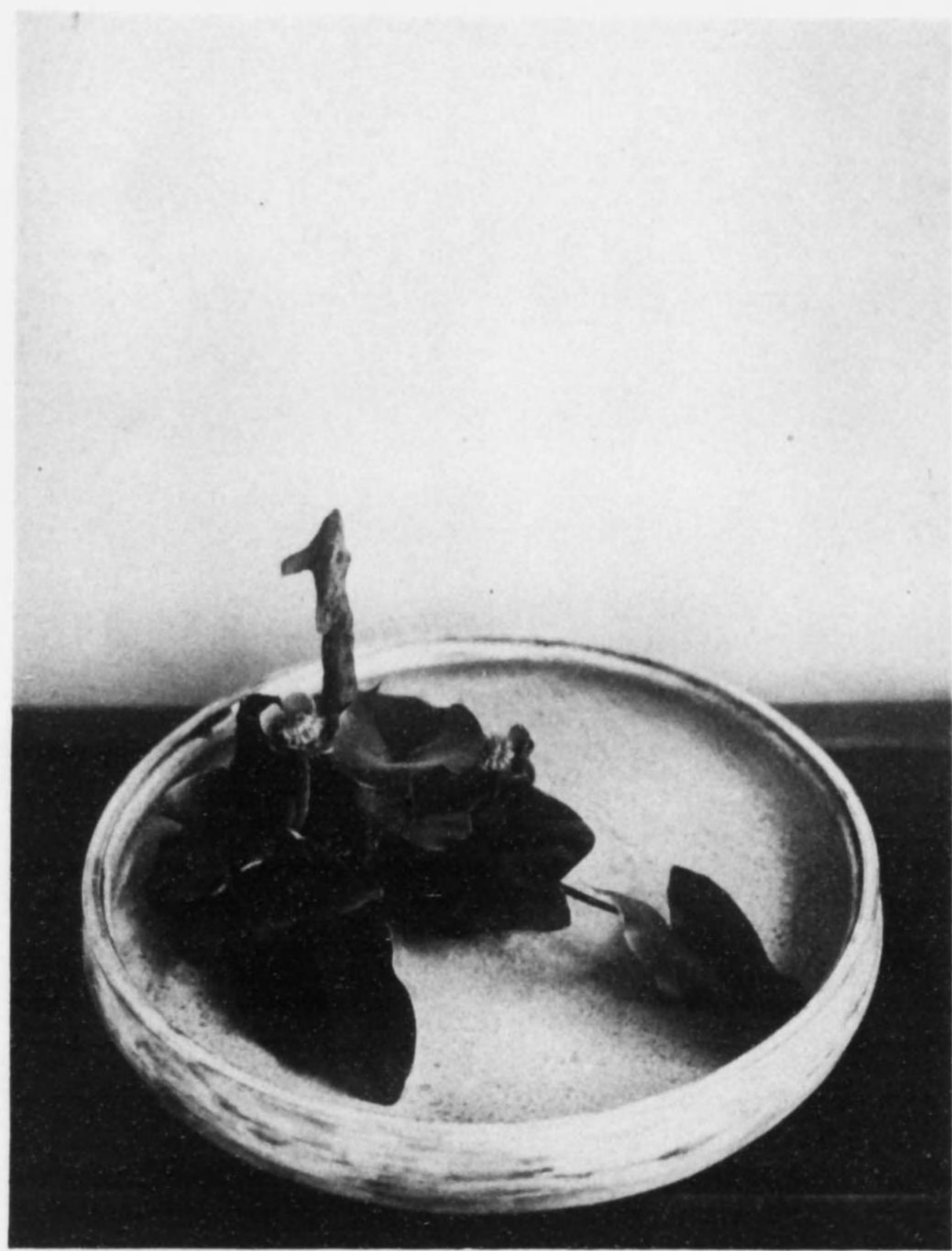

花 盛 ノ 骨 河

蓮ノ野草ト盛花

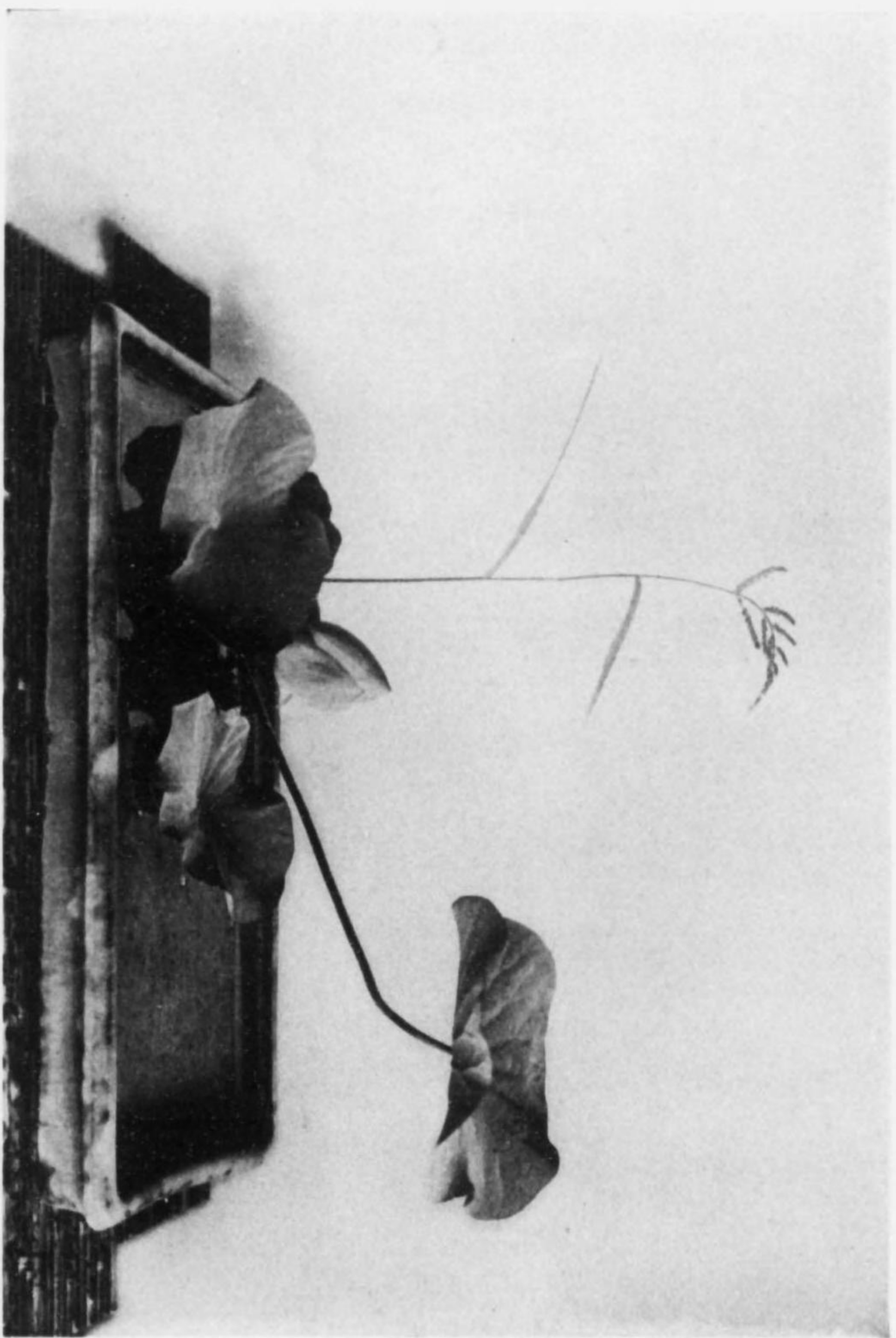

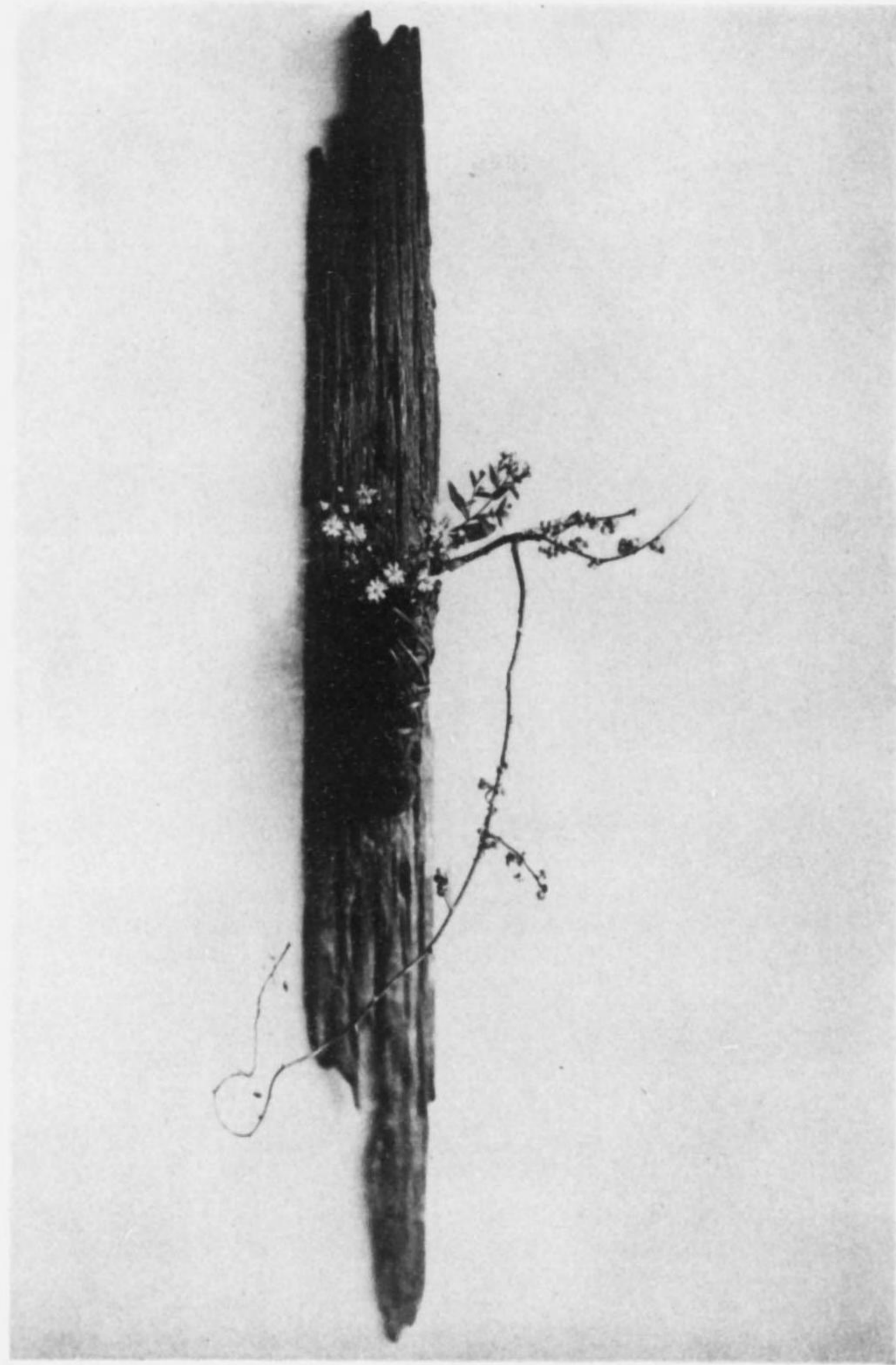

入投ノ菊野ト木嫌ルツ

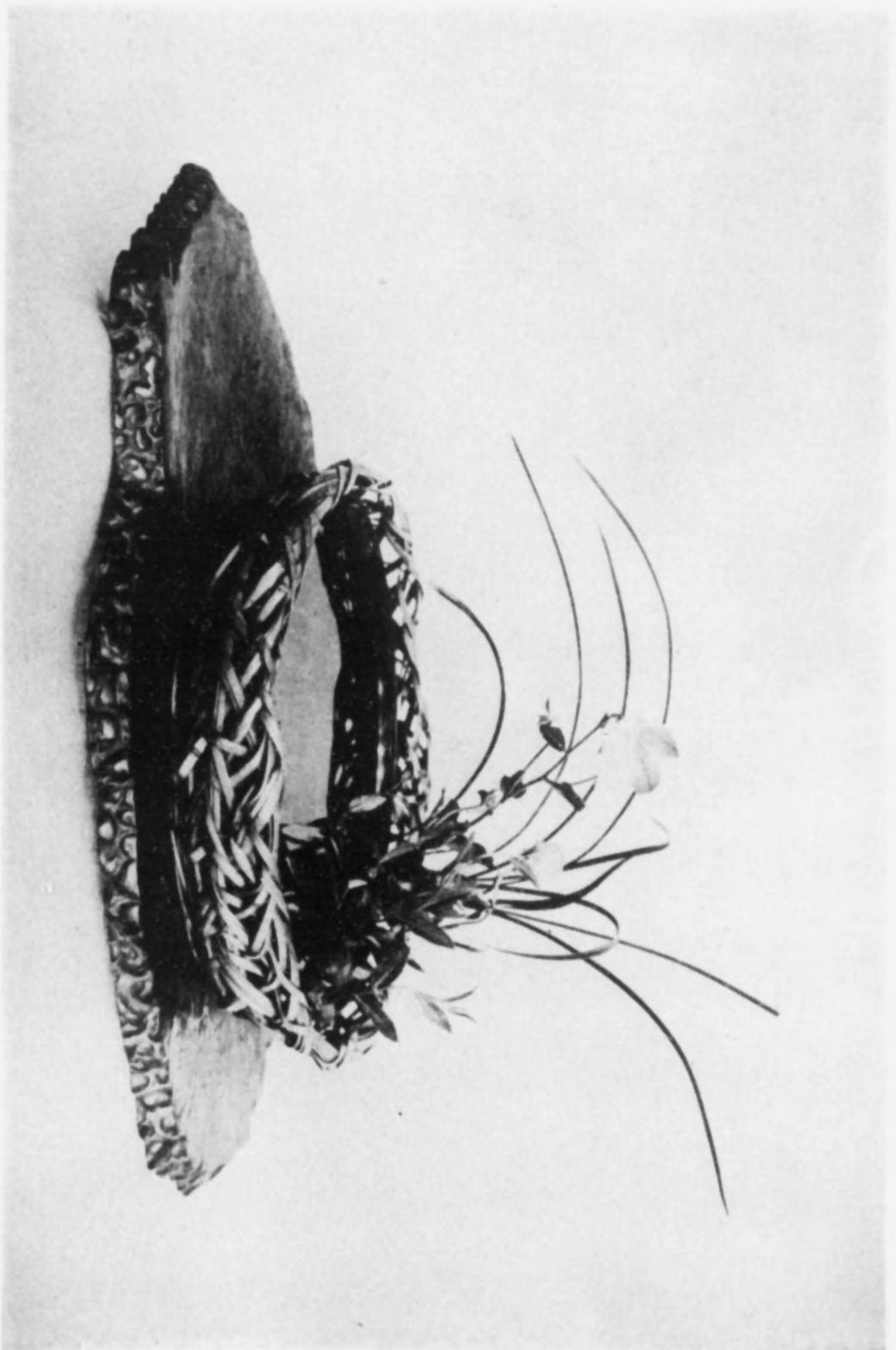

蘭ト桔梗ノ盛花



花盛ノ蓮水卜芦

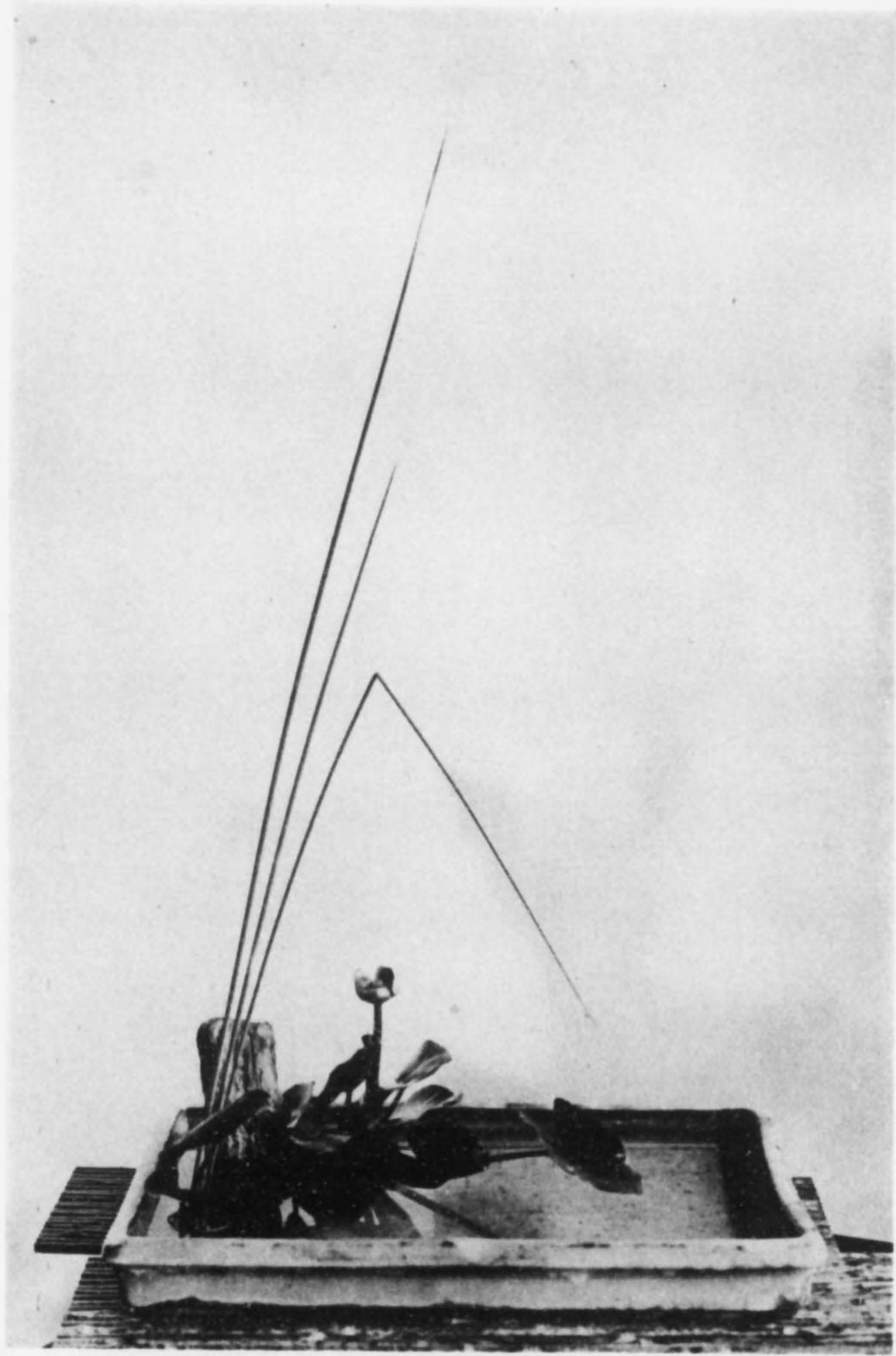

莞 卜 河 骨 ノ 盛 花



花盛ノ梗枯ト葉紅

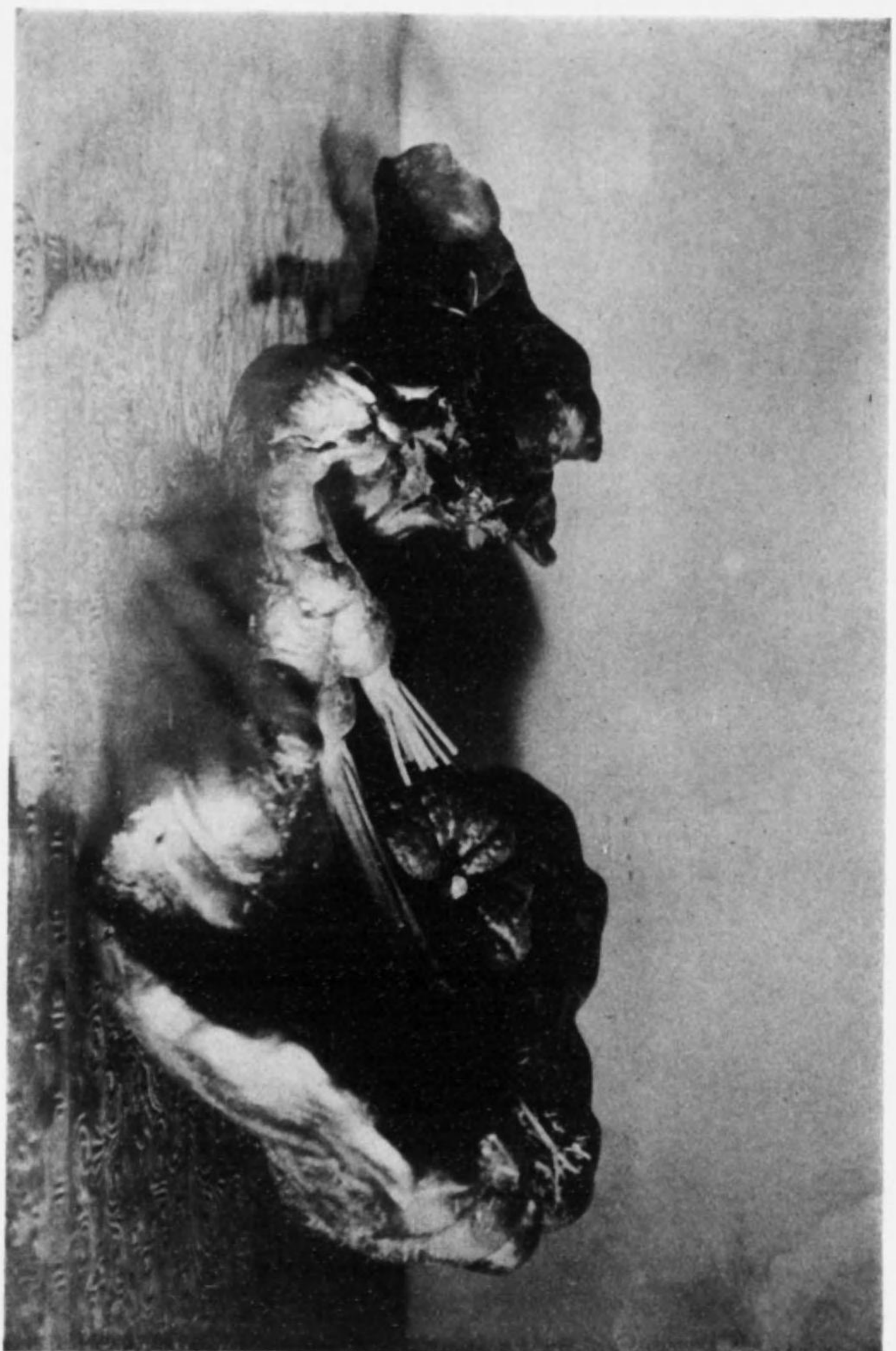

野 菜 盛 物



花盛ノ花郎女ト薄

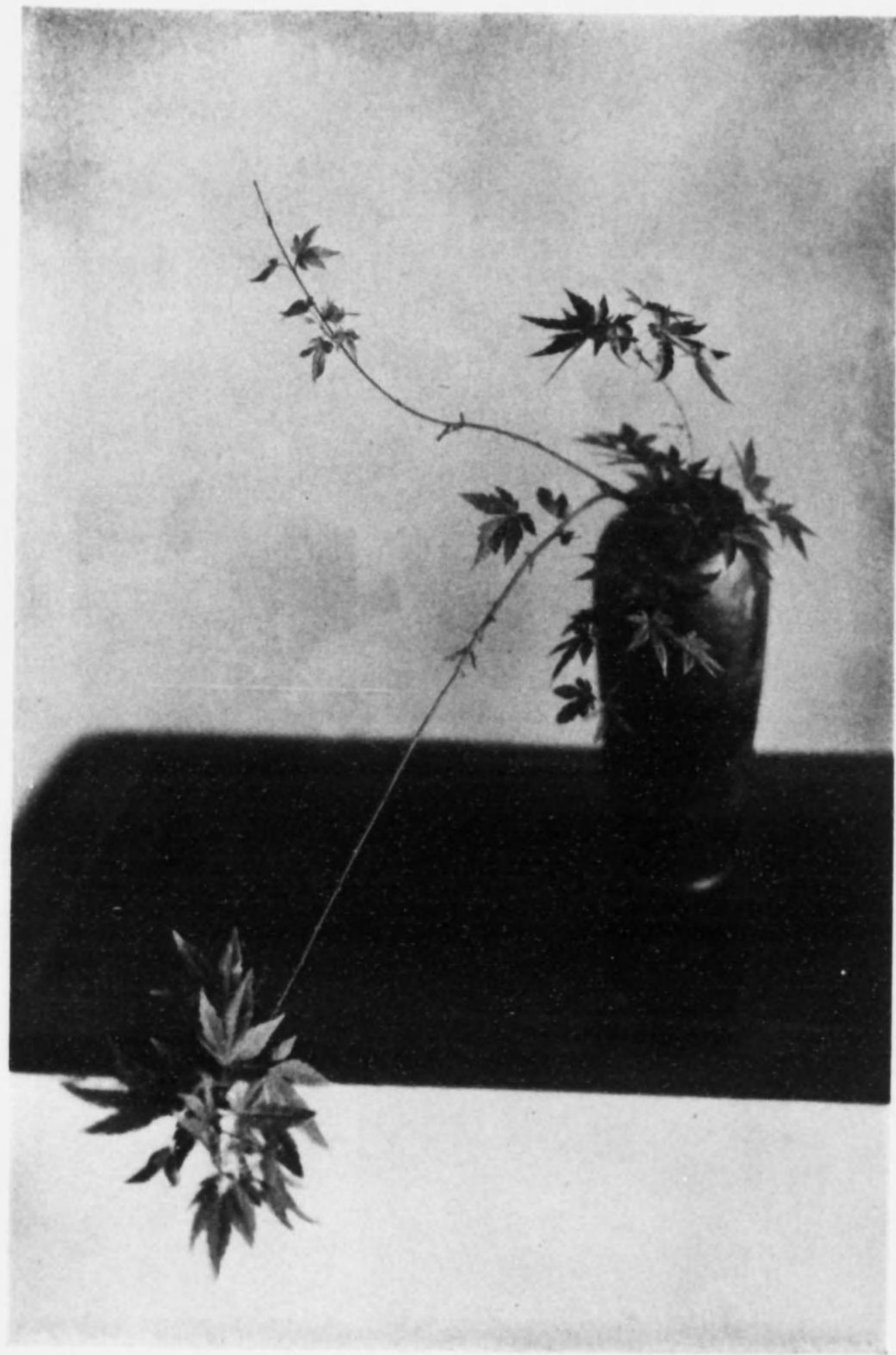

紅 葉 ノ 投 入



菊ノ投入

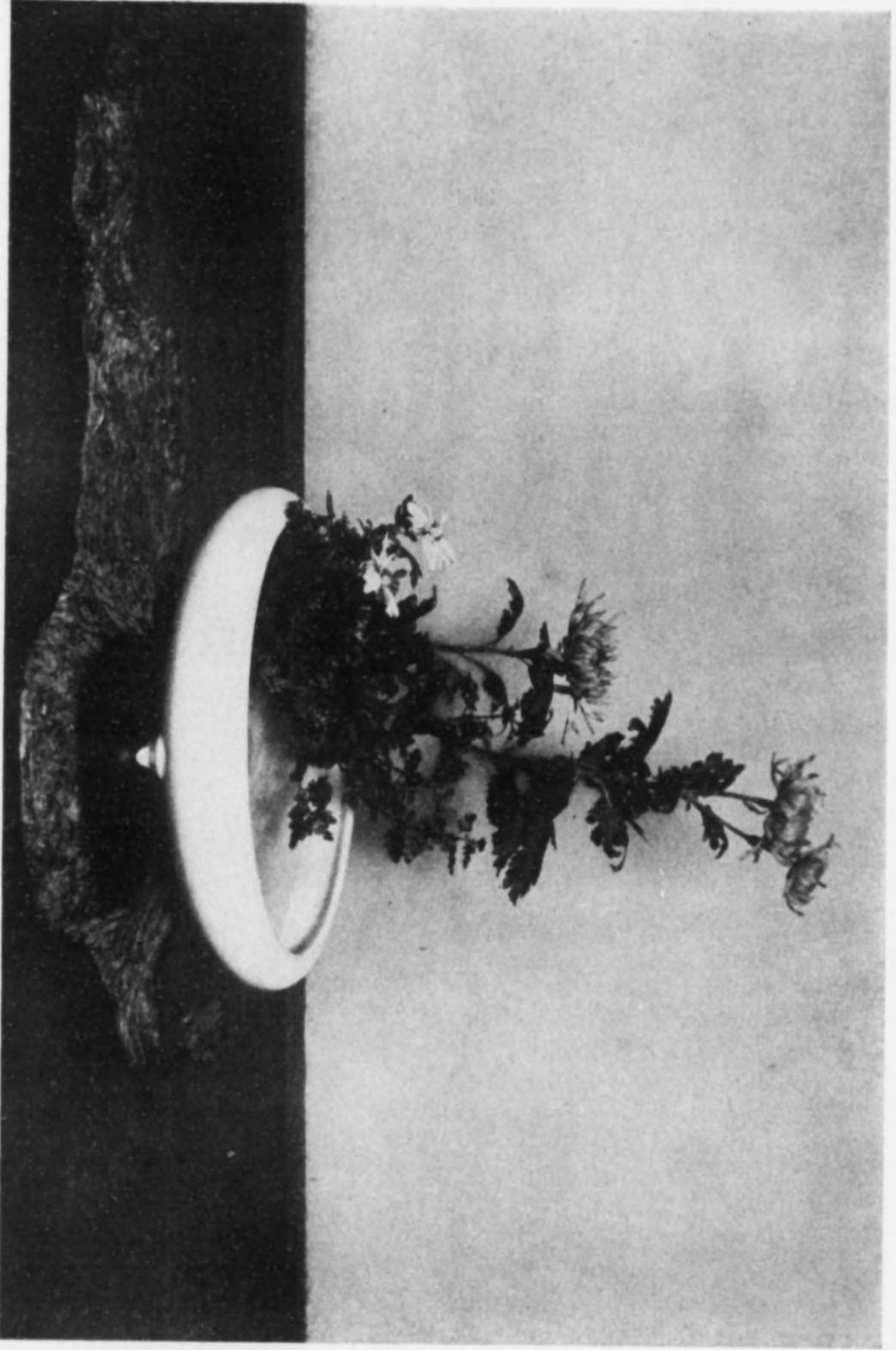

花 盛 の 菊



花盛ノらばトけぼ

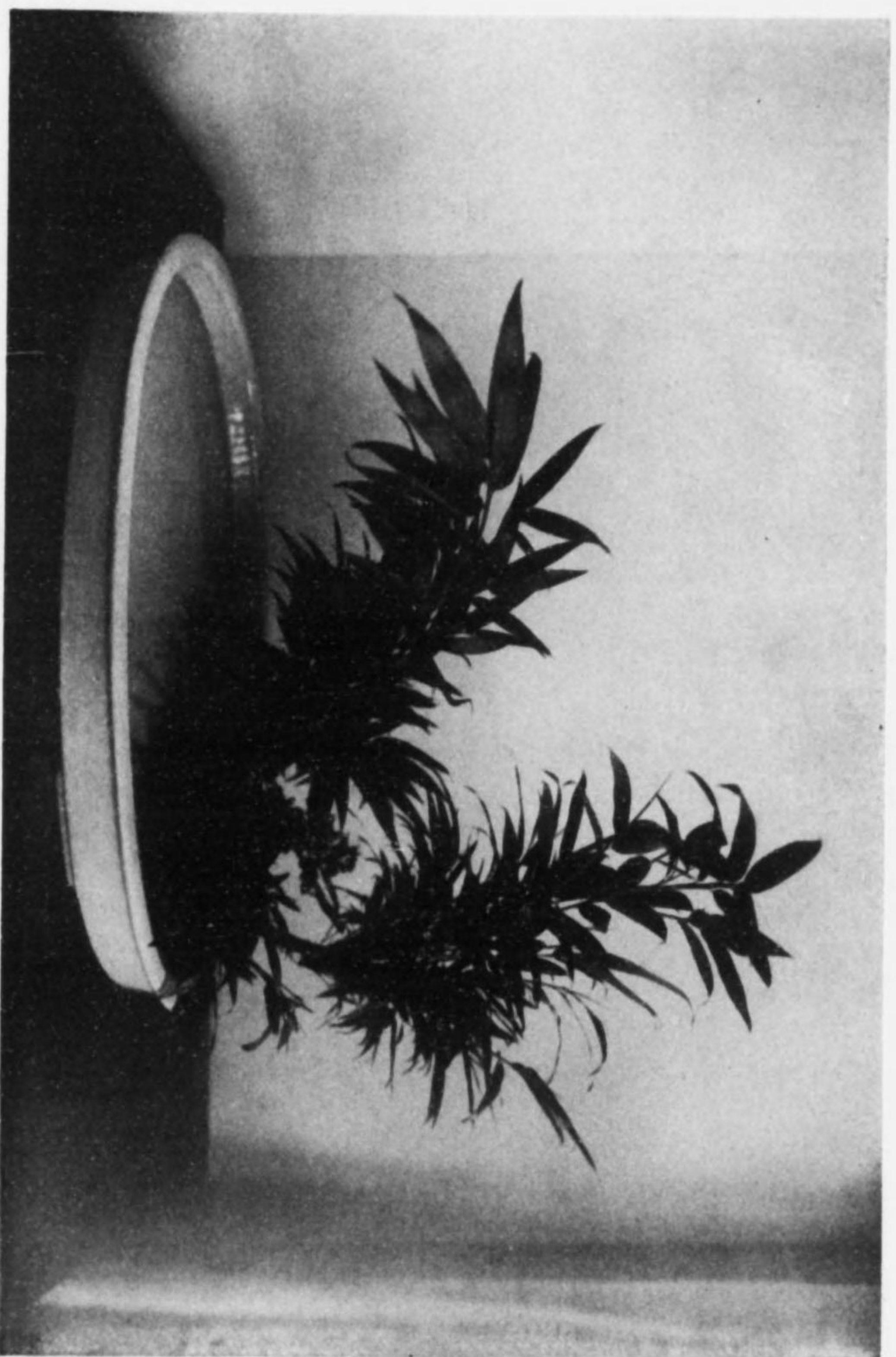

花 盛 ノ 菊 野 ト 笹

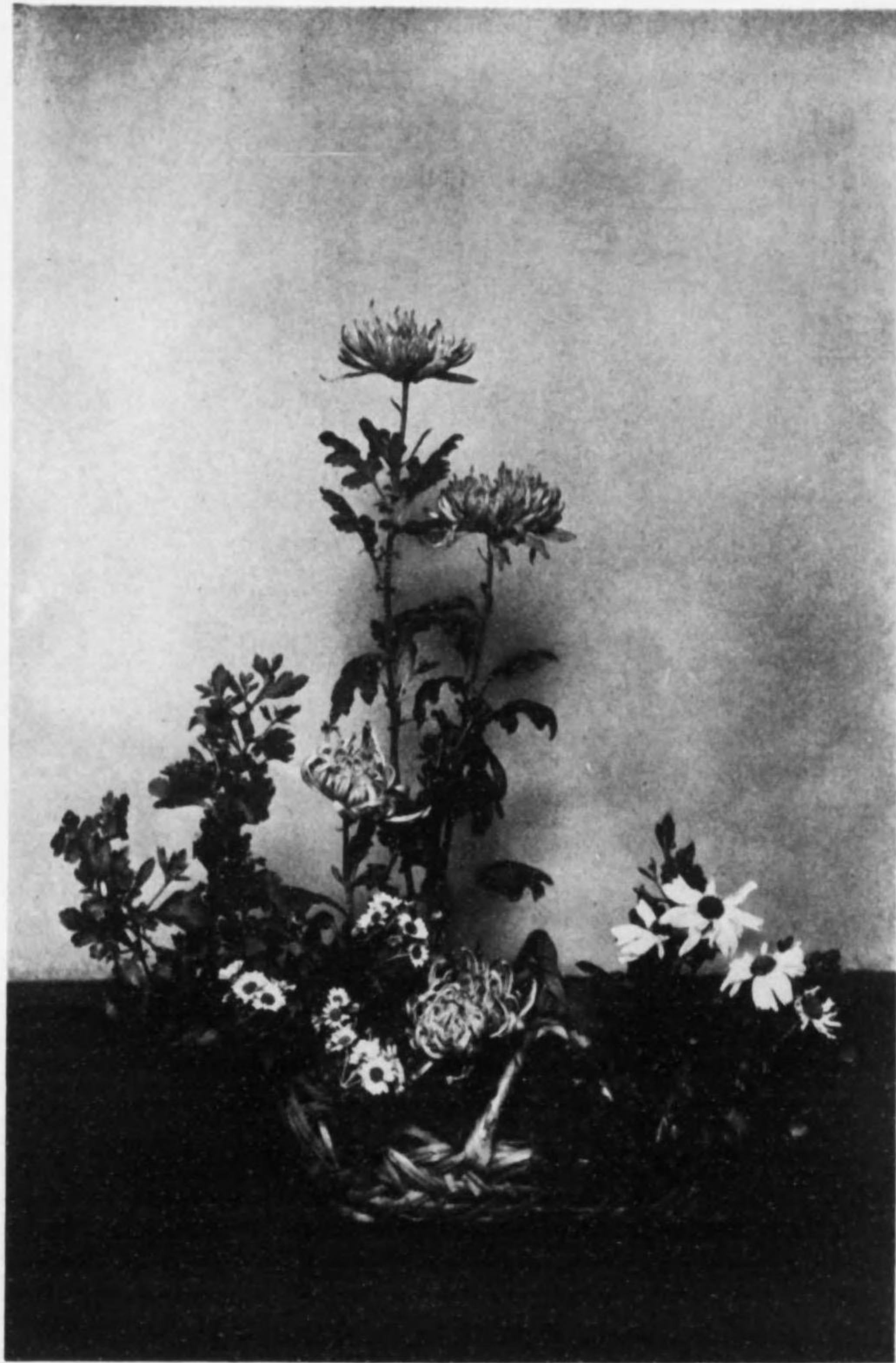

花盛ノ菊及光竹形舟竹白器花

昭和十二年八月五日發行

(定價 參 圓也)

著 者

大阪市南區北桃谷町二十二番地

茶

發行人

大阪市南區北桃谷町二十二番地

明

印刷所

大阪市北區堂島上三丁目一五

所

發行所

大阪市南區北桃谷町二十二番地

課

一茶葉
表池坊
家元總務

374
478

終