

東京

△の部 (村)

ハ所得税×ハ營業收益税×ハ電話

- 村上龍太郎 農務局長、農務局長、北豊島、集鴨 一〇八〇〇一六二、大8600三
- 村上麟 耳鼻喉科醫師、本郷、本郷、四ノ三三、三七〇小
- 村上 齊 85五〇六七
- 村上 齊 辯護士、京橋、桶、二五、京56一〇三九
- 村上 堅固 文庫、東大教授、文學部、小石川、雜司ヶ谷 九九〇六七、牛34三六六二
- 川崎 治 東京瓦斯赤坂營業所、赤坂、青山南五八四
- 川崎 太郎 荒井屋、酒油商、豊多摩、千駄ヶ谷、九三六〇、二五五七六、四35〇八七
- 川崎 右衛門 伊勢惣商店、扇商、日本橋、堀江、二二三三三四
- 川崎 雄 荏原、碑文谷三三六、一三六
- 川崎 秀治 荏原、大井、一五〇〇五〇
- 川崎 喜雄 運送業、豊多摩、淀橋、角管三七八、四35六三三
- 喜助 鳥喜、青物商、神田、連神25〇二七
- 木村 次郎 乾物商、牛込、細工、一五〇三三、牛34〇三三
- 木村 太郎 會社員、北豊島、瀧野川、上中里六〇九三
- 木村 幸吉 文房具商、牛込、市谷佐内二六六、六四、牛34四八八
- 木村 幸吉 練力商、芝、愛宕下、二二六〇六、芝43110、六
- 木村 幸吉 教師、豊多摩、中野、三六一九、中野七七
- 木村 耕造 請負業、北豊島、高田、雜司ヶ谷一〇六九五
- 木村 吉 近江屋、吳服太物商、下谷、竹、二〇三二七、二六六、下83六三三
- 木村 吉 會社員、芝、高輪南、三〇〇五〇
- 木村 三郎 丸善靴商、四谷、龜町、一三〇三、五〇、四35三八
- 木村 志賀 女子大學教授、豊多摩、西大久保四九五、五二、四35〇一、九
- 木村 之吉 會社員、豊多摩、千駄ヶ谷、八五六、八四
- 木村 治 林博、住友顧問、鴨綠、江製材、無限公司相談、荏原、世田ヶ谷、池尻、三三六、三九、青36七七一
- 木村 健治 小石川、西原、二ノ六、五
- 木村 正一 商店員、芝、下高輪、三二〇五五
- 木村 庄左衛門 田原屋本店、縮桶羽二、重白生地問屋、日本橋、長谷川、二六〇〇一、九、四三九、浪67〇四一、五(2)
- 木村 進 豊多摩、千駄ヶ谷、原宿、三三〇五〇、九、青36一九七一
- 木村 五郎 三立運輸取締役社長、運送業、芝、日三、一、五〇二、一、九、八、浪57一四七、五
- 木村 次郎 電燈具製造業、本所、向島、清地、二四、五、七、〇、九、六、浪74一〇一九
- 木村 三郎 田原屋本店、吳服商、日本橋、長谷川、二六〇八、一、浪67三六三
- 木村 藏 肥料商、深川區會議員、深川、佐賀、二、一、四、本73三七二(2)
- 木村 文亮 四谷區會議員、四谷、新宿、一、九、一
- 木村 平 會社員、豊多摩、杉並、阿佐ヶ谷、四七四、七、四
- 木村 三 大正海上火災保險社、員、本郷、春木、三、二、四、小85〇五五
- 木村 重 護謨玩具商、神田、東福、二、一、九、六、浪67二
- 木村 英一 荏原、小山五二三
- 木村 三郎 文房具商、日本橋、横山、一、五、三、四、浪67五八〇〇
- 木村 治郎 播美鐵道取締役、龜町、富士見、一、二、九、五、〇、九、三、三、四、四
- 木村 一 地主、本郷、春木、三、二、四、六、四、七、小85〇五五
- 木村 次郎 川崎第百銀行外國部長、代理、荏原、入新井、新井根、一、四、六、〇、六、四
- 木村 三郎 公吏、荏原、入新井、新井根、一、四、六、〇、六、三
- 木村 繁藏 白米商、荏原、大井、三、六、一、七、五、八、九、大森二七二
- 木村 文 東京商大附屬商學專門部教授、北豊島、高田、大原、一、五、七、三、八、五
- 木村 治 公吏、豊多摩、千駄ヶ谷、原宿、二〇、九、五、九
- 木村 一郎 三井物産社社員、豊多摩、上野、一、三、〇、四、八
- 木村 誠 會社員、牛込、富久、三、四、五〇
- 木村 太郎 乾物商、四谷、荒木、二、七、一、四、三、五、二、六、八
- 木村 次郎 東林實物、短期取引員、豊多摩、池袋、大和田、六、四、五、三、三、六、一、四、〇、四
- 木村 光 工兵少佐、陸軍技術本部、附、龜町、富士見、五、一、六
- 木村 次郎 共保生命保險大阪支店、長、荏原、北品川宿七、一、八、一、五、二、高44五七九、六
- 木村 三郎 海軍造兵中佐、海軍艦政本部員、荏原、東調、布、田園都市、一〇、八、二、七、七
- 木村 三郎 儲蓄、神田、東福田、二、五、〇、浪67三三三
- 木村 直 法制局參事官、内閣書記官、内閣官房會計課、長、本郷、駒込林、二、九、六、一、四、三、小85五五〇
- 木村 亮 瀨花之亮 會社員、豊多摩、井荻、上荻窪、二、一、一、六
- 木村 雄 市技師、教育局、神田、皆川、二、七、九、五
- 木村 文 陸軍中將、陸軍兵器本廠長、豊多摩、井荻、下荻窪、三、〇、一、六、九、荻窪一四四
- 木村 次郎 東亞煙草營業係主任、瀨谷、丸山、二、二、二、四、大86三三九
- 木村 愛助 松本屋、酒商、芝、横松、二、九、七、七、芝43一四四
- 木村 謙 東京石川島造船所造船部長、豊多摩、千駄ヶ谷、原宿、一、三、〇、一、二、五、青36〇九一
- 木村 三郎 竹材商、南足立、千住、五、一、五、二、六、〇、千住四九九
- 木村 勇 警視廳警視、集鴨警察署長、北豊島、西集鴨、九、二、三、官舎、大86一八六、八
- 木村 一郎 京濱電力、臺灣纖維各種取締役、芝、芝公園、二、四、芝43一九五〇
- 木村 市太郎 材木商、淺草、福富、二、八、一、四、浪84六九九
- 木村 之助 綿布商、北豊島、西集鴨、集鴨、二、〇、五、九、五、八、〇
- 木村 次郎 家主、豊多摩、澁谷、圓山、一、〇、一、〇、四
- 木村 次郎 竹田商店、竹材商、北豊島、南千住、六、六、七、三、三、浪84四六六
- 木村 久子 女優、日本橋、通、三、一、一、〇、一、〇、三、七、三、一
- 木村 久 住友銀行東京支店長代理、四谷、大番、七、六、一、〇、五
- 木村 子造 日本橋區會議員、日本橋、藥研、九、浪67二四〇

東京

△の部 (村)

ハ所得税×ハ營業收益税×ハ電話

- 村田 勝太郎 三井物産社社員、豊多摩、大久保百人、一九四〇、二一三
- 村田 菊次郎 魚菊、魚商、日本橋、濱、二、一、〇、八、浪67500K
- 村田 吉五郎 橋、横山、二、三、五、三、三、浪67〇七〇K
- 村田 吉五郎 豊多摩、杉並、高圓寺、三三〇〇八六
- 村田 極 大倉組倉庫、北豊島、日暮里、旭、一、五
- 村田 熊藏 荏原、北品川宿、四、五、九、六
- 村田 啓助 豊多摩、澁谷、榮通、二、五、一、四、五
- 村田 謙 計理士、村田簿記會計學校長、村田速算學校、長、神田、中猿樂、四、八、五、〇、九、三、三、三、三
- 村田 健之助 羅紗商、京橋、岡崎、一、一、五、九、二、七、〇、京56六八一
- 村田 玄庸 麻布、森元、三、一、〇、七、八、九
- 村田 源治 落語家、三遊亭圓生、芝、宇田川、四、芝43二七九四
- 村田 源一 乾物商、牛込、細工、一、五〇三三、牛34〇三三
- 村田 午郎 會社員、北豊島、瀧野川、上中里六〇九三
- 村田 幸吉 文房具商、牛込、市谷佐内二六六、六四、牛34四八八
- 村田 幸吉 練力商、芝、愛宕下、二二六〇六、芝43110、六
- 村田 幸吉 教師、豊多摩、中野、三六一九、中野七七
- 村田 耕造 請負業、北豊島、高田、雜司ヶ谷一〇六九五
- 村田 吉 近江屋、吳服太物商、下谷、竹、二〇三二七、二六六、下83六三三
- 村田 吉 會社員、芝、高輪南、三〇〇五〇
- 村田 三郎 丸善靴商、四谷、龜町、一三〇三、五〇、四35三八
- 村田 志賀 女子大學教授、豊多摩、西大久保四九五、五二、四35〇一、九
- 村田 之吉 會社員、豊多摩、千駄ヶ谷、八五六、八四
- 村田 治 林博、住友顧問、鴨綠、江製材、無限公司相談、荏原、世田ヶ谷、池尻、三三六、三九、青36七七一
- 村田 健治 小石川、西原、二ノ六、五
- 村田 正一 商店員、芝、下高輪、三二〇五五
- 村田 庄左衛門 田原屋本店、縮桶羽二、重白生地問屋、日本橋、長谷川、二六〇〇一、九、四三九、浪67〇四一、五(2)
- 村田 進 豊多摩、千駄ヶ谷、原宿、三三〇五〇、九、青36一九七一
- 村田 五郎 三立運輸取締役社長、運送業、芝、日三、一、五〇二、一、九、八、浪57一四七、五
- 村田 次郎 電燈具製造業、本所、向島、清地、二四、五、七、〇、九、六、浪74一〇一九
- 村田 三郎 田原屋本店、吳服商、日本橋、長谷川、二六〇八、一、浪67三六三
- 村田 藏 肥料商、深川區會議員、深川、佐賀、二、一、四、本73三七二(2)
- 村田 文亮 四谷區會議員、四谷、新宿、一、九、一
- 村田 平 會社員、豊多摩、杉並、阿佐ヶ谷、四七四、七、四
- 村田 三 大正海上火災保險社、員、本郷、春木、三、二、四、小85〇五五
- 村田 重 護謨玩具商、神田、東福、二、一、九、六、浪67二
- 村田 英一 荏原、小山五二三
- 村田 三郎 文房具商、日本橋、横山、一、五、三、四、浪67五八〇〇
- 村田 治郎 播美鐵道取締役、龜町、富士見、一、二、九、五、〇、九、三、三、四、四
- 村田 一 地主、本郷、春木、三、二、四、六、四、七、小85〇五五
- 村田 次郎 川崎第百銀行外國部長、代理、荏原、入新井、新井根、一、四、六、〇、六、四
- 村田 三郎 公吏、荏原、入新井、新井根、一、四、六、〇、六、三
- 村田 繁藏 白米商、荏原、大井、三、六、一、七、五、八、九、大森二七二
- 村田 文 東京商大附屬商學專門部教授、北豊島、高田、大原、一、五、七、三、八、五
- 村田 治 公吏、豊多摩、千駄ヶ谷、原宿、二〇、九、五、九
- 村田 一郎 三井物産社社員、豊多摩、上野、一、三、〇、四、八
- 村田 誠 會社員、牛込、富久、三、四、五〇
- 村田 長五郎 地主、豊多摩、杉並、高圓寺、七、五、六、一
- 村田 兵衛 眼鏡商、日本橋、十軒店、三、三、六、六、六、日24一九三
- 村田 常吉 地主、豊多摩、杉並、高圓寺、四、三、一、〇
- 村田 貞一郎 酒商、本所、外手、五、一、二、八、〇、一、九、六、七、四、〇、九、九
- 村田 貞藏 染物業、赤坂、青山北、六、一、〇、七、七、八、四、青36三三三
- 村田 傳左衛門 地主、豊多摩、杉並、高圓寺、五、四、四、三、四、二、中野三三九
- 村田 東平 荏原、荏原、中延、五、八、五、四、七、二
- 村田 藤七 文房具商、淺草、福井、五、一、二、一、八、浪84三三三
- 村田 德三 材木商、豊多摩、下戸塚、二、九、〇、三、六、九、七、九、牛34一八八
- 村田 敏 飯塚鐵業、九州炭礦汽船三菱鐵業、美唄鐵道、特別炭鐵道各種監査、豊多摩、杉並、高圓寺、五、三、九、三、五、一、中野一六一
- 村田 太郎 辨理士、淺草、今戸、一、六、一、五、三、浪84〇一八
- 村田 友治 村田ネグタイ商、神田、佐久間、四、一、〇、四、三、三、三、四、浪83三三三
- 村田 豊吉 大倉印刷所事務、京橋、新築、五、七、七、九、〇、〇、三、三、一、四、(會社)
- 村田 春太郎 京56三三三(會社)
- 村田 豐太郎 海軍少將、海軍工機學校長、荏原、戸越、二、一、七、一、五
- 村田 春吉 地主、豊多摩、杉並、高圓寺、七、六、〇、一、三、一、六
- 村田 英彦 金融業、北豊島、日暮里、六、六、九、三、五、〇
- 村田 英彦 豊多摩、西大久保、四、九、五、一、六、九、四、三、〇、浪83三三三
- 村田 弘三 乾物商、赤坂、新、三、一、三、二、七、二、一、六
- 村田 太郎 商號村兵衛、濱物、濱詰商、京橋、本材木、〇、岸、一、一、二、三、三、六、元
- 村田 房藏 河原、一、一、〇、一、三、三、三、元、京56一七〇
- 村田 房藏 務商、四谷、新宿、三、一、九、一、七、七、一、四、八、四、三、五、二、九
- 村田 房之助 安田銀行常務監査、北豊島、西集鴨、池袋、七、三、一、八、七、三、三、一、〇、七、七
- 村田 文太郎 丸屋貸家業、實業、南葛飾、向島隅田、一、三、四、〇、一、二、八、浪74〇一八

東京

ムの部 (村)

所得税×ハ營業收益税△ハ電話

- 田文雄、日本海軍軍醫、本院院長、外科部長、荏原、荏原、小山、二〇一五〇
村田文雄、荏原、荏原、小山、二〇一五〇
村田文雄、荏原、荏原、小山、二〇一五〇

東京

ムの部 (村)

所得税×ハ營業收益税△ハ電話

- 村松銀次郎、一七四〇七二
村松銀次郎、一七四〇七二
村松銀次郎、一七四〇七二

東京

モの部 (粃、粟、紅、百、桃、守)

●所得税×ハ營業收益税×ハ電話

- 東京 粃 山本 泰一 粃 山本 泰一 粃 山本 泰一... (Extensive list of names and addresses for the 'Mo' section)

東京

モの部 (守、盛、森)

●所得税×ハ營業收益税×ハ電話

- 東京 守 谷 謙二 守 谷 謙二 守 谷 謙二... (Extensive list of names and addresses for the 'Mo' section)

東京

八 杉 直 川崎第一銀行外國部長 高橋富士見 九三三四

ヤの部 (八、矢)

八 橋俊次郎 上沼袋 二二〇九〇

ハ所得税×ハ營業收益税×ハ電話

八 卷升次郎 東京電氣工業部部長 荏原入新井 新井宿 二〇六三〇

七四四

矢 木惣太郎 石川島造船所社員、小 豊多摩、澁谷、伊達三八

七四五

矢 見山陽堂社員、小 石川、竹早六五〇四三

東京

矢 崎謙次 材木商、京橋、西河岸 一〇二四四二六六

ヤの部 (八、矢)

矢 崎正方 東京商科専門学校教授、豊 多摩、上落合五〇〇五〇

ハ所得税×ハ營業收益税×ハ電話

矢 仁成堂、外科、皮膚科醫 師、在郷海軍軍醫大佐、 本所、元、九一六七

七四四

矢 島釜太郎 琴師、日本橋、小船 三、五〇六

七四五

矢 島慶次郎 市主事、復興事業局、北 豊島、西巢鴨、堀ノ内 八五五〇

資本金 參千萬圓

東京支店 東京市日本橋區吳服橋一丁目

電話日本橋(24)三三八一番(6)

安田信託株式會社

社長 安田善次郎

本店 大阪市東區北濱二丁目

京都支店 京都市下京區二條通高倉前

名古屋支店 名古屋市中區新榮町一丁目

<p>柳原 準一 作 田坂保全監査、芝、 下高輪二二▲高廿五三四三 海軍中佐、海軍省軍務 局長、赤坂、表、二一七● 二九六▲青36五七一</p>	<p>柳三米商店、鹽干魚商、日 本橋、安針、三六〇▲日 24▲二〇〇</p>	<p>柳町政之助 高砂煉房工事、取寄兼 技師長、荏原、荏原、小 山南、地、五三九▲二〇〇▲ 荏原七五八</p>	<p>柳本直人 機械裝置業、日本橋、 通二六九▲三〇三▲一五四 ▲日24▲二〇〇</p>	<p>柳谷 三郎 四谷、鹽、一三三▲三五▲ 三六三▲二七</p>	<p>柳谷 午郎 銀行員、赤坂、青山北 三六三▲二七</p>	<p>柳谷 巳之吉 安田保善社常務、安 田生命保險常務、安 田ビルヂング(株)取締、安 赤坂、新坂、一七〇▲九四 ▲青36三五六</p>	<p>柳 選信省航空局長、小石 川、原、一六六▲二六二▲小 85▲〇〇▲八</p>	<p>柳家 小八 平山菊松參照</p>	<p>柳家 三語樓 山口慶二參照</p>																																			
<p>楊井久二郎 長門屋書房、神田、北 神保、三〇五X七〇▲九33 二一四</p>	<p>楊井 久三 當盤花壇料理業、下谷、 上野公園櫻ヶ丘、二六〇 X三五▲下830011</p>	<p>楊井 孫八 麵町、永田、一、三三〇二七 九▲銀57四八七</p>	<p>楊井 勇三 安田保善社副參事、 銀行部勤務、栃木農商 銀行、第三十六銀行各 監査、荏原、大井、出石 五五八▲一八九</p>	<p>子爵 篤 子爵、貴族院議員、四 谷、大番、八三九▲四35 三六〇</p>	<p>昭 忠 昭和田銀行京橋支店長、 小石川、第六天、五二八</p>	<p>萩 内 銀三 保險代理業、本郷、駒込 神明、三三九▲八五▲小85七 二二五</p>	<p>萩 内 敬之助 青山學院高等學部長、 豐多摩、澁谷、練馬三三 學院内、一五〇▲青36二〇 一〇(學院)</p>	<p>萩 内 利雄 實業、麹町、上六番、 二〇四八X一七二▲九35一五 二一</p>	<p>萩 内 正直 牛込、若松、一三七▲二六 ▲牛34二六七</p>																																			
<p>萩 多吉 菓子商、北豐島、王子 二二三▲九〇X七八</p>	<p>萩 寅吉 深川、西六間堀、三九七 八</p>	<p>萩 芳郎 臺紙開會印刷業、京橋、 築地、二、五〇五▲七〇▲京 560404</p>	<p>萩 眞治郎 農博、東京帝大教授、 理化學研究所研究員、 北多摩、硝、宇奈根七九〇 五七</p>	<p>大田 三郎 大日本人造肥料種王子 工場肥料課長心得、北 豐島、王子、上十條一四二 〇▲王子七二六</p>	<p>萩 弘毅 會社員、北豐島、高田 輝司ヶ谷一七七</p>	<p>萩 野 義光 辯護士、赤坂、青山高 樹、二、一九九▲三三▲京56〇 四三六</p>	<p>山井 格太郎 日華學會常務理事、豐 多摩、上落合五五二▲大 86三三九</p>	<p>山井 兼武 子爵、豐多摩、千駄ヶ 谷、穩田七九▲青36四三三 三</p>	<p>山 辰郎 商店員、日本橋、大傳 馬、二、四長谷川方、七五</p>	<p>山 井 東京地方裁判所檢事、 荏原、松澤、赤堤五三三 五九</p>	<p>山 井 基幹 商店員、牛込、矢來、 四四〇</p>	<p>山之内 一夫 貴族院議員、錦鷄間祇 候、麻布、富士見、三三〇 六八七▲高廿三九九六</p>	<p>山之内 一郎 武官、麻布、富士見、 三三〇▲高廿三九九六</p>	<p>山之内 助 荏原、大井、三五〇一▲九二 二</p>	<p>山之内 秋生 會社員、小石川、丸山 一九五〇</p>	<p>山之内 吉 大東文化學院教授、豐 多摩、戸塚、六九五〇</p>	<p>山之内 平 北鮮電力、三陸水電各 種取締、小石川、高田 豐川、三七二▲五牛34〇 三二</p>	<p>山之内 巖雄 辯護士、京橋、南紺屋 四▲京56五五九</p>	<p>山之内 治郎 實業、深川、門前、三六〇 二六四</p>	<p>山之内 長人 男爵、陸軍中將、宗秩 寮審議官、豐多摩、大久 保百人、二五二▲六四▲四35 〇四三</p>	<p>山内 長世 豐多摩、大久保百人、 二五〇四35〇四三</p>	<p>山内 謙三郎 法博、辯護士、日本大學 教授、北豐島、集鴨、下 新田、一〇四一▲二一三七▲大 861100</p>	<p>山内 岳造 在郷陸軍少將、豐多摩、 中野、一七八五▲七五</p>	<p>山内 勝二 辯護士、日本橋、小糊 三二〇▲茅66一四二七</p>	<p>山内 勝巳 三井物産會社員、小石 川、水道、五三二▲四八▲小 85二五三</p>	<p>山内 夫 會社員、荏原、入新井 新井宿一〇二▲九六</p>	<p>山内 南高飾、奥戶 地主、一、二六九▲五五四</p>	<p>山内 兼太郎 農業、南葛飾、奥戶、 二六九▲三三三</p>	<p>山内 喜三郎 藥種商、深川、西六軒 堀、二五〇</p>	<p>山内 喜志男 芝浦製作所販賣部員、 荏原、東調布、下沼部 五九五▲二四</p>	<p>山内 金三郎 主婦之友社監査、四 谷、右京、一、五七三</p>	<p>山内 六郎 天龍川電力機務主事 荏原、入新井、不入斗 八三三▲二六〇</p>	<p>山内 金太郎 荏原、上目黒七四五▲一〇〇</p>	<p>山内 源之助 吳服商、南葛飾、龜戶 二、九九五▲八七五</p>	<p>山内 定矩 在郷陸軍砲兵大佐、豐 多摩、千駄ヶ谷、原宿 二九〇▲三九</p>	<p>山内 四郎 辯護士、日本橋、吳服二 杉田ビル、日24一七九三</p>	<p>山内 志郎 男爵、豐多摩、和田堀 和泉六</p>	<p>山内 二郎 選信技師、電氣試驗所、 豐多摩、井荻、上井草 一四四八</p>	<p>山内 静夫 陸軍中將、陸軍築城部 本部長、豐多摩、中野、一 〇四〇▲二七四▲四35二九九〇</p>	<p>山内 治郎 日本銀行營業局調査役 本郷、駒込、一六〇▲一四四</p>	<p>山内 杉太郎 荏原、上目黒七四四▲九九</p>	<p>山内 清次郎 大日本人造肥料種會計 課長、東京、コト下石 輪、下十條、一五二▲二四 二</p>	<p>山内 專助 肥料製造、南葛飾、砂 町、龜高四一八▲五七八X二 二四</p>	<p>山内 太一 市視學、教育局視學課 長、北豐島、高田、二五〇一 ▲二一</p>

東京

ヤの部 (柳、楊、萩、山)

●八所得稅×八營業收益稅▲六電話

七五五

東京

ヤの部 (山)

所得税×ハ營業收益税×ハ電話

- 山内 多門 邦畫家、帝國美術展覽會審査員、豊多摩、淀橋、柏木八六六・一六〇・四三五六
- 山内 爲 農林技師、蠶業試驗場、北多摩、千歳、下祖師ヶ谷四一九
- 山内 保 醫博、内科醫師、麴町、平河、六ノ五・七三〇・九九三三
- 山内 藤三郎 東大教授、工學部、豊多摩、下落合六〇四・二一六
- 山内 藤三郎 在郷上目黒、七三五・六六
- 山内 得立 商大教授、豊多摩、代々木、西原一〇〇一・七六
- 山内 篤馬 號「赤松子」、東京放學堂長、小石川、上富坂一〇〇・八五三〇五
- 山内 友市 染料商、神田、東船屋一八〇・二二・浪774018
- 山内 伴治 公吏、荏原、碑文谷一八〇・七五〇
- 山内 豊景 侯爵、貴族院議員、麴町、香問祇候、陸軍歩兵少佐、豊多摩、代々木、代々木二〇八・二九三九・四三510111
- 山内 信 料理業、京橋、築地、二ノ三九七〇
- 山内 豊中 海軍大佐、侍從武官、牛込、市ヶ谷田、二ノ三三三三・三三六
- 山内 豊政 男爵、陸軍歩兵少尉、在原、上大崎四七六・一四五・五八四三〇四〇
- 山内 信利 銀行員、牛込、矢來、九一八〇
- 山内 彦一 東洋糖業、工業種事務、北豊島、高田、五五飯田方、牛込、三六三二七
- 山内 秀助 執達吏、芝、二本榎、一ノ七・七六
- 山内 弘 早大教授、豊多摩、戸塚、久保田五七四
- 山内 不二雄 東大教授、工學部、小石川、若荷谷、八八・二四八
- 山内 封介 著作業、豊多摩、和田堀、和九〇四・六九
- 山内 文雄 芝、三田南寺、五三三・八四410111
- 山内 平四郎 運送業、北豊島、王子、豊島七九三・一三三・八四
- 山内 眞三雄 早大助教、豊多摩、大久保百人三七一
- 山内 正隆 芝、三田南寺、五五〇
- 山内 政隆 在郷陸軍、醫正、豊多摩、中野、一〇四〇・七六
- 山内 正 商大教授、豊多摩、澁谷、若木一七〇・三〇三・青36388
- 山内 元三郎 在原、大井、四二二・八二
- 山内 彌太郎 吳服商、豊多摩、淀橋角、管六三三・三〇三・二二
- 山内 勇次郎 金銀業、牛込、矢來、九一五五五・三三六
- 山内 勇亮 鐘淵紡績、東京本店用度係主任、南葛飾、隅田、新田、一〇七
- 山内 陽之助 京橋、南小田原、二ノ二・一五
- 山内 雄太郎 姫路高等學校長、四谷、右京、三三三・三二・四三5
- 山内 恭治 三菱商事、機械部副社長、麻布、霞、一九・三三・青36133
- 山内 嘉郎 大信、銀行取締役、豊多摩、杉並、阿佐ヶ谷、六六・五〇
- 山内 良太郎 内、良太郎、荏原、南品川、宿五六・五五〇・高440七八
- 山浦 市藏 建築請負業、北豊島、日暮里、谷中本、一三三・六一
- 山浦 英吉 會社社員、荏原、入新井、新井宿、三〇三・五二
- 山浦 貫一 新聞記者、荏原、入新井、不入斗、五六六・二四五
- 山浦 乾太郎 都新聞社第三部長、豊多摩、下落合、一六〇
- 山浦 橋馬 辯護士、麻布、新堀、四・高44五・一七三
- 山浦 次郎 金銀業、北豊島、西巢鴨、巢鴨二八四〇・二三
- 山浦 甚四郎 山其旅館、下谷、車坂、八〇・七〇・下、S3六四・一九
- 山浦 弘 工兵大佐、陸地測量部、地形科長、豊多摩、西大久保、四一六・三三四
- 山浦 稔 京陽尋高校、京陽商業夜學校各校長、荏原、在原、戸越、七三三・五五・荏原四
- 山尾 三郎 子爵、式部官、登宮御用掛、麻布、東鳥居坂、五・七六・八・青36六三三
- 山尾 信太郎 會社社員、荏原、入新井、新井宿、二二・五〇
- 山尾 忠治 會社社員、豊多摩、千駄ヶ谷、原宿、一七〇・越方一六五
- 山尾 敬正 早苗商會、電氣器具商、本所、龜澤、一ノ一・五〇・七〇・本73一六三三
- 山岡 猪之助 時計商、麻布、三河臺、一三・七〇・八四・青36六三八
- 山岡 嘉兵衛 麻布、本村、七三・二七九〇・高44七三三
- 山岡 景光 會社社員、北豊島、志村、小豆澤、七三九・八四
- 山岡 清直 高野染工業種事務社長、丸羽商會種事務、赤坂、油脂工業種取締、赤坂、一ツ木、八三・青368097
- 山岡 計治 鹿島屋、吳服商、豊多摩、澁谷、上通、三ノ一・五〇・一六八・四・青36133
- 山岡 孝一 會社社員、荏原、入新井、新井宿、西沼、一四・二・五〇
- 山岡 三郎 日本生命保險、東京支店副社長、麴町、平河、六三三
- 山岡 重厚 歩兵大佐、教育總監部、本部第二課長、豊多摩、淀橋、柏木、四三六・四350741
- 山岡 省三郎 會社社員、荏原、荏原、中延、二〇・一五〇
- 山岡 新一郎 天然製水採取業、材木商、深川、石鳥、一四・三三・本73一〇八五
- 山岡 千代吉 質業、麻布、本村、七・七五・高44六五九
- 山岡 祐章 鐵道書記官、購買第一課長、本郷、西片、一〇〇・九・小85五五
- 山岡 鐵雄 子爵、牛込、神樂、二ノ一・八
- 山岡 藤五郎 山岡藤、牛込、看、二・三九
- 山岡 淑子 五九・八・牛34一四八
- 山岡 富子 豊多摩、上落合、四八六・九三・大86三・一六
- 山岡 富作 會社社員、芝、高輪南、三〇・一七五・高44三二七五
- 山岡 尚徳 下谷、谷中坂、七九・五〇・下S3五・〇九
- 山岡 孫吉 京橋、木挽、六ノ四・七〇
- 山岡 萬之助 法博、貴族院議員、日本大學長、法文學部部長、豊多摩、澁谷、神泉、二〇・二四・青36三三三
- 山岡 安平 飲食業、牛込、早稻田、鶴巻、二五・一六三・牛34九一七
- 山岡 信造 吳服商、日本橋、長谷川、八・七七・二六八・浪6711011
- 山岡 賢吉 理我、京橋、南飯田、一・七〇
- 山影繁次郎 建築請負業、麴町、下六番、一三・九〇

七五六

東京

ヤの部 (山)

所得税×ハ營業收益税×ハ電話

所得税×ハ營業收益税×ハ電話

七五七

- 山形 晴助 原安商會種取締、神奈川、コックス種副支配人、兼會計課長、芝、通新、一三・八九・高44三六六
- 山形 政吉 同濟業、京橋、新舟松、一〇〇・五〇・京5601011
- 山形 松次郎 洋家具商、京橋、柳、二七〇・五〇・京5611011
- 山形 要助 工博、天龍川電力種事務、三信鐵道種取締、豊多摩、澁谷、金王、五七・一八四・青368011
- 山形 政雄 歩兵少佐、近衛歩兵第三聯隊附、府立工藝學校服務、豊多摩、澁谷、金王、五七・一八四・青368011
- 山形 有 男爵、牛込、市ヶ谷加賀、二ノ三船越方、牛3411011
- 山形 五十雄 外務省屬託、小石川、高田老松、四二・九一
- 山形 末吉 土木建築請負業、京橋、五郎兵衛、一三・二七・七六・七六・京56一六八
- 山形 信廣 憲兵少佐、澁谷憲兵隊長、荏原、上目黒、五三九官會、一〇
- 山形 有 會社社員、小石川、白山、御殿、一〇・五・一・小85六〇三
- 山形 花生 山縣、歩兵第一聯隊附、芝、中學校服務、北豊島、西巢鴨、池袋、二六〇
- 山形 一 新潟電氣種事務、荏原、新島、中延、一〇・七・三六〇
- 山形 鐵藏 小石川、雜司ヶ谷、七・三・七〇・牛3411011
- 山形 時輔 豊多摩、澁谷、宇田川、二〇〇・八三
- 山形 知通 會社社員、牛込、市ヶ谷、加賀、二・五・五〇
- 山形 昌夫 逓信技師、管船局、荏原、上目黒、九二・五・七三
- 山形 政尾 電氣材料商、芝、愛宕、三二・二四・五・二六・芝4311011
- 山形 松之輔 在郷陸軍少將、四谷、大番、八〇・三三
- 山形 保太郎 砲兵大佐(在郷)、豊多摩、澁谷、神宮通、二ノ四四
- 山形 勇次 小石川、白山御殿、一〇〇・五
- 山形 良夫 八千代生命保險種取締、支配人、豊多摩、澁谷、神山、三二・四・青3611011
- 山形 善三郎 農業、北豊島、志村、前野、六・一・四九
- 山形 九一 會社社員、本郷、湯島新會社、二・四
- 山形 三郎 材木商、北豊島、高田、旭出、四三・四九・九・七六・牛3411011
- 山形 平次 牛込、上目黒、一・九・七
- 山形 喜久井 牛込、下谷、谷中清水、一・九・七
- 山形 謙一 内閣印刷局技師、印刷局印刷部材料課長、北豊島、王子、下十條、一〇三
- 山形 三郎 會社社員、荏原、下目黒、四〇・八・二七
- 山形 正吉 三菱倉庫種技師、建築係、荏原、駒澤、深澤、四七・一・五八
- 山形 新一 尾張屋、鶏牛肉商、芝、三田、四國、二・一・五・七・三三
- 山形 誠一郎 調帯業、本所、菊川、二六・六・一九・本730711
- 山形 善吉 調帯業、本所、菊川、二六・六・二五・七五・本730111
- 山形 曹源 駒澤大學教職員、荏原、駒澤、深澤、三四・五
- 山形 上八郎 荏原、上目黒、四八・九〇
- 山形 八郎 會社社員、豊多摩、代々木、幡ヶ谷、七三・三・五〇
- 山形 健次郎 日本大學教授、荏原、馬込、谷中、一・三三
- 山形 秀雄 朝日信託種不動產課長、牛込、北山伏、八
- 山形 良太郎 牛込、喜久井、三四小澤方、五〇
- 山形 謙章 東京慈善會醫院、内科、芝、愛宕、二ノ八
- 山形 會醫院内 慈惠會醫院内
- 山形 侍衛、内科醫師、小石川、駕籠、五・三〇・五八・八611011
- 山形 英 銀行員、豊多摩、淀橋、柏木、四四・一・二三
- 山形 喜市 宮内省主馬寮御用掛、赤坂、青山、南、五五・一〇
- 山形 義太郎 工博、東大名譽教授、北豊島、巢鴨、上駒込、九・三・二・小850011
- 山形 吉三 内科小兒科醫師、芝、伊皿子、五八・五・一・高44一五九
- 山形 金藏 白米商、荏原、蒲田、御園、三一・一・三・五・八四・蒲田、七九
- 山形 建 男爵、文部書記官、專門學務局種事務課長、豊多摩、澁谷、永住、一五・五〇・九・青36八五〇
- 山形 健次郎 男爵、理博、樞密顧問官、宗秩寮種事務、東大、九大、名譽教授、北豊島、西巢鴨、池袋、一〇〇・二・一・三・大860011
- 山形 貞信 材木、運送業、神田、表猿樂、二・一・五・四

七五七

東京

工の部 (由、油、柚、湯)

●ハ所得税×ハ營業收益税×ハ電話

七八二

由良常太郎 市川左升、本所、 藤二ノ四五八二▲本73五七 三三	由利 龜一 期、東京株式取引所短 橋、宛、三兜町、日本 ●一四三二二〇▲茅66一七 六〇(2)	由利 公眞 花原、入新井、新井宿 三三〇〇四九▲大森一三三 二	由利 正通 子爵、三井信託社員、 花原、入新井、新井宿 三三〇〇八九▲大森一三三 三	油 井 大正運輸、東京レコ 石崎、大坂、レコ 人造肥料調査役、大日本 ●三三二▲王子一三三三	油 浦政輔 丸正増田商店取締役、 日本橋、小傳馬、六九 正増田商店▲浪67〇六三	油 尙郎 花原、碑文、碑文谷一四七 六〇五〇	油 木久太 洋畫家、帝國美術展覧 會審査員、太平洋美術 學校教授、北豊島、瀧 野川、田端六〇九▲小85 七二六七	湯 木清三郎 東京電氣器具第二課 長、花原、入新井、不入 斗一四四三二六▲大森一 五五〇	湯 秋藏 大日本麥酒會社、花 原、下目黒、九〇八一三三 三三三九	湯 武州銀行調査部長、牛 込、矢來、六三三七▲牛34 三三三九	湯 畫家、二科會々員、赤 坂、坂坂、五三三三▲青36 三三〇四	湯 淺 龜一 東大助教、工學部、豊 多摩、杉並、阿佐ヶ谷清 水八七二〇九〇	湯 淺 吉平 東北工業取締役、湯淺 里一三三	湯 淺 象策 春江堂社長、赤坂、青 山、高樹、二七二〇〇〇▲ 三六二一〇八	湯 淺 倉平 會計検査院長、牛込、赤 城下、四六〇二四六▲牛34 九三九	湯 淺 五郎 湯淺商店取締役、豊多 摩、杉並、阿佐ヶ谷一五七 四四六▲萩窪一四三	湯 淺 好藏 湯淺商店社長、豊多 摩、杉並、阿佐ヶ谷一五七 七三三▲萩窪一四三▲京56 〇二七九(2)店	湯 淺 幸助 建築師、下谷、北稻 荷三四四九七	湯 淺 四郎 東京農産商會主、麹町、 有樂二ノ二〇九五九六▲ 丸25〇九四	湯 淺 二郎 湯淺伸堂取締役、花原、 洗足、西臺南〇號●六七 九▲花原七三九(大阪参照)	湯 淺 治郎 豊多摩、代々木、代々 木初臺六元六六▲四三 〇〇〇一	湯 淺 七郎 湯淺商店社員、豊多 摩、杉並、阿佐ヶ谷一五七 二九〇▲萩窪一四三	湯 淺 修一 會社社員、日本橋、藥研 堀五二七二	湯 淺 誠作 西町看護婦學校長、下 谷、御徒、一五八六六▲ 下83〇六四	湯 淺 莊吉 王子製紙會社社員、芝、三 田松坂二四二二四▲高44 五〇四二	湯 淺 武孫 三共會社、花原、品 川、御殿山七三三▲九四一 ▲高44一〇八八	湯 淺 三郎 小間物商、日本橋、通 二ノ六ノ九五八×七五▲日24 二二〇	湯 淺 次三郎 繪業書商、京橋、尾張 二ノ二〇二九▲銀57五二九	湯 淺 綱五郎 眼科醫師、豊多摩、淀 橋、角管八七九〇五〇	湯 淺 常松 東京割引銀行員、花原、 大井二七五三二七三	湯 淺 市郎 辨理士、牛込、市谷加 賀二ノ二〇二九▲牛34〇〇 三三	湯 淺 八郎 會社社員、豊多摩、杉並、 阿佐ヶ谷一五七二七八	湯 淺 政雄 步中佐第一師團副官、 麻布、第八五二▲青36二 八〇〇一	湯 淺 益三郎 商工技師、會計課、本 郷、湯島新花、八五二一六 ▲八5四二二三	湯 淺 松 羅紗商、京橋、岡崎、 二ノ二〇〇一〇四×八六▲京56 一三三三	湯 淺 謙 湯淺伸銅器社長、日本 橋、小傳馬、三▲浪67〇九 六三(3)(大阪参照)	湯 淺 良吉 堀越名店員、神田、末 廣、二〇〇六七	湯 淺 亮 東京建鐵専務、田島 工業社長、豊多摩、大 久保百人、三三三▲四35二 二〇九	湯 淺 諒 八洲銀行常務、南足立、 千住三ノ七	湯 川 乙治 第三銀行保管課長、下 谷、御徒、三ノ五六	湯 川 兼吉 日新護謄、大正鑛業各 種監査、小石川、小日向 一三四四〇四七▲小85 一三四	湯 川 貞男 明治證券取締役、豊多 摩、西大久保七九〇二九	湯 川 忠一 辯護士、豊多摩、澁谷、 惠比壽通一ノ一五▲高44 〇〇〇一	湯 川 八郎 東濱植林取締役、廣屋 商店監査、花原、上大 崎四一八〇〇〇	湯 河 勇 花原、上大崎、二五二一三 六▲高44〇〇〇	湯 河 臣 花原、上大崎、二五二一 五▲高44〇〇〇	湯 河 元成 農林事務官兼書記官、 農林大臣秘書官、花原、 上大崎、長者九二一〇八 六▲高44〇〇〇	湯 口 昌 横濱煉炭、三隣燃料、新 町合同運送各種社長、 三隣石炭、三隣煉炭、 茨城、無煙炭販賣、東京 煉炭、無煙炭販賣、東京 燃料、程ヶ谷合同運送、 名古屋無煙炭、三同、無 煙炭各種取締役、下谷、 坂七〇〇〇九▲下83六三二	湯 澤 儀七 綿糸商、日本橋、通 油、二〇〇五〇▲浪67一三四 三	湯 澤 謙次 産婦人科醫師、豊多摩、淀 橋、拍木二八〇二〇▲四 三五三三	湯 澤 今朝藏 漬物商、麻布、網代、 一六〇九五	湯 澤 謙三 石炭商、本所、林、二ノ九 〇五五▲本73三九五一	湯 澤 三之助 金川屋商店牛橋商、日 本橋、長谷川、九八五六× 三六▲浪67二二二六	湯 澤 新一 豊多摩、淀橋、角管一〇九	湯 澤 眞太郎 赤坂、表、二ノ二〇五七▲ 青36三三三七	湯 澤 精司 社告社、日本經濟通信 社、廣告通信代理業、 京橋、南船、一ノ一五八〇 三▲銀57〇〇三(4)	湯 澤 淵藏 久我屋薪炭商、豊多摩、 澁谷、並木二〇九七×三 三六▲青36一三六七	湯 澤 四郎 薪炭商、豊多摩、淀橋 角管一〇二▲四35一五六	湯 澤 直藏 科一高小學校長、神田實 科女學校長、豊多摩、 千駄ヶ谷、五二九〇八五
--	---	--	--	--	---	------------------------------	---	--	---	---------------------------------------	---------------------------------------	--	------------------------------	--	---	---	--	-------------------------------	--	---	--	--	--------------------------------	---	--	---	---	--	-------------------------------------	------------------------------------	---	--------------------------------------	--	--	--	---	---------------------------------	--	-------------------------------	-----------------------------------	---	-------------------------------------	---	---	-----------------------------------	----------------------------------	--	--	--	---	--------------------------------	---------------------------------------	---	------------------------	------------------------------------	---	--	--------------------------------------	--

株式 横河橋梁製作所

東京工場

電話高輪三九七〇番
芝区月見町二丁目七番地
電話高輪二〇六二番
電話高輪二七六六番

大阪工場

電話長西二五八三番
豊区南境川町三丁目三番地

株式 横河電機製作所

東京府田舎多摩郡澁谷町字田毎九番地

電話青山(36)一三三六〇番
青山(36)一五八九三番

東京日日新聞

關東新聞界の最新記録百萬突破

大正五年以來の發行部數表
(各年正月元日現在數)

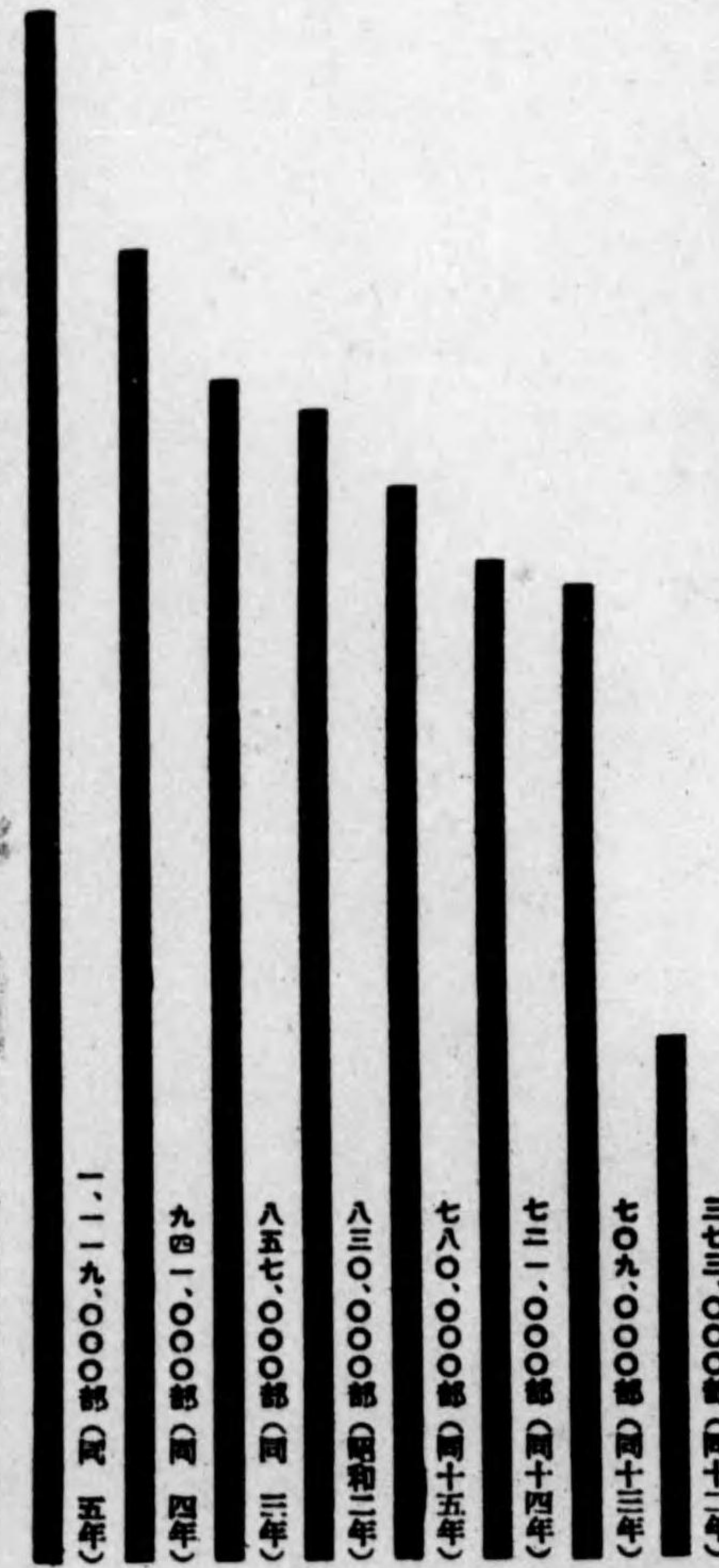

湯澤三千男 宮城縣知事、本郷、駒込曙、二〇〇三三小85三〇五(仙臺參照)

湯澤三知 久我屋本店、新炭商、北豊島、東鴨、二〇三六二四四〇四〇大86〇四六七

湯澤陸雄 警視社社長、赤坂、青山南、一〇二四二九九〇青36〇四四

湯島敏助 辯護士、赤坂、青山南、六〇一三五〇青36三三二九

湯川温海 深川、小松、七〇六〇

湯地幸平 貴族院議員、帝都教育會副會長、豊多摩、澁谷、原、二〇四三三〇高44三三三

湯地定武 森永煉乳採取、豊多摩、中野、三二二五〇二二四35一〇五

湯地定彦 豊多摩、中野、三二二五〇四八四35一〇五

湯地貞醇 耳鼻科醫師、深川、小松、七〇一四一四本73三四六

湯地春吉 在郷陸軍少將、牛込、拂方、三九二〇〇

湯地秀生 海軍少將、第三戰隊司令官、四谷、東信濃、二八森田方一九五〇四35四三〇〇(呼出)

湯野尻初太郎 電氣之友社社長、在原、新井、不入斗、四七〇〇大森三四七五

湯原織之助 建築請負業、淺草、壽、二八〇九七

湯原均一 輻重兵少佐、輻重兵監部員、北豊島、西巢鴨池袋、二四〇〇

湯原綱 司法事務官、陸軍省法務局員、在原、世田谷、上四二一〇〇

湯原政藏 在原、花原、戸越、二八二六三

湯原元一 豊多摩、代々橋、代々木、二四六三三〇四三三〇四三三〇八二

湯前武彦 日本俱樂部書記長、豊多摩、中野、本郷、四三三〇丸23〇五五(事務所)

湯村延義 安田銀行麻布支店長代理、豊多摩、澁谷、伊達、五九

湯目補 関心書院、小石川、關口、臺、五一

湯本榮太郎 下谷、金杉上、六五〇九七

湯本喜作 花原、大井、一〇二〇〇五六

湯本幸 會社員、下谷、龍泉寺、三三六三三三

湯本謙次郎 婦人科醫師、本郷、向ヶ岡彌生、二〇五二小85四七三

湯本定兵衛 忠勇社寫真器械商、神田、末廣、一〇〇三六四〇四〇〇下83三〇11

湯本順太郎 寫真館、深川、古石場、一〇五〇七〇本73一八二八

湯本武雄 大藏事務官(在佛)、在原、大井、金子、六二〇六六

湯本昇 鐵道事務官、管理局調査課、小石川、原、三松、下方

湯本慶 大日本麥酒目黒工場製品係長、豊多摩、澁谷、景丘、五五二一九九

湯本良助 シヤパンタイムス社工場部長、豊多摩、西大久保、二二六

湯本芳三郎 會社員、栃木縣安蘇郡佐野町、大町、二四七六

湯山熊雄 官吏、牛込、加賀、一〇四九八

湯山重治 會社員、花原、入新井、新井宿、二〇八五二

湯山芳香 天龍川電力社主事、庶務課長、北豊島、西巢鴨池袋、二七五

湯山眞造 辯護士、下谷、中根岸、一三三下83五九〇五

湯五郎兵衛 金藏業、麴町、車、五〇五四〇〇八〇九33二401

湯敏彦 内務省東京地方職業紹介事務局長、在原、洗足、田園都市、西臺南、一〇〇

湯安治 會社員、淺草、橋場、六〇二二

湯慶夫 法博、早大教授、著述、業、辯護士、巖松堂書店、監査、小石川、高田老松、四八四四二二牛34五七四

湯登 豊多摩、澁谷、永住、一八〇

湯録次郎 其雜貨商、本所、龜澤、一〇一五〇一〇七

湯貞松 東京美術學校教授、帝國美術院會員、號素明、日本畫家、本郷、駒込、四一〇(四號)三五〇

湯朝久 小55一五七三

湯久 工兵少佐、陸軍兵器本廠、北通三號

湯太郎 日本郵船採取、日本無線電信監査、麻布、永坂、六二二二五七青36六四二二

湯久 鐵道技師、運輸局運輸課長、花原、大井、瀧王子、四六〇〇一八二大森九九三

湯正義 絲類商、下谷、谷中初音、四一七五九七下83三七三

湯次 上毛電力、大井川鐵道、大井川電力各種取締、豊多摩、代々橋、代々木、一九六八五四四35三〇〇二

湯次 三井倉山林課員、麻布、永坂、六一青36六四二二

湯林 東京寫真專門學校、理事、豊多摩、下落合、三七九二一五

湯一郎 市會議員、麻布中學校、理事、四谷、左門、三八〇〇四三5四八八九

湯理士 辯護士、神田、表袋、二二二二神25三三三

湯之助 幸田、若谷、七五二二小85一七三三

湯文 旭石油採取、花原、上大崎、四九七三三三〇高44四九一六

湯美 海軍大佐、海軍々司令部出仕、花原、在中延、二三八七七八三

湯治郎 瑞穂商、日本瑞穂專務、日本橋、馬喰、二二五〇一六七一七三七八六浪〇三八一三(2)

湯治郎 瑞穂商、日本瑞穂專務、日本橋、馬喰、二二五〇一六七一七三七八六浪〇三八一三(2)

東京

ユ、ヨの部

(湯、遊、祐、結、行、幸、雪、余、依)

●所得税×ハ營業收益税×ハ電話

七八三

ヨの部

余語明正 皮膚泌尿科醫師、麴町、上六番、五〇三九〇九33〇五〇一

余郷甚太郎 指物業、深川、靈岸、四二八八本73二五七四

依田熊太郎 土木建築請負業、小石川、宮下、五九七五〇大86〇七六二

依田銈次郎 荏原、矢口、蓮沼、一八八〇五五

依田耕一 内外編物種常務、赤坂、青山南、三〇四五五九五五三6四三三

依田定太郎 依田、四谷、新宿、二〇三三三三三

依田貞健 會社員、牛込、神樂、二〇二五〇五〇

依田信太郎 日本商工會議所主事、豊多摩、千駄ヶ谷、原宿、一〇五〇六七

依田竹三郎 鐘淵紡績東京本社工務主任、南葛飾、隅田、一六二二一五三七

依田忠治郎 瑞穂商、日本瑞穂專務、日本橋、馬喰、二二五〇一六七一七三七八六浪〇三八一三(2)

東京

ヨの部 (吉)

ハ所得税×ハ營業收益税▲ハ電話

- 吉川 虎蔵 市八、品川、二日... 吉川 虎蔵 市八、品川、二日... 吉川 虎蔵 市八、品川、二日...

東京

ヨの部 (吉)

ハ所得税×ハ營業收益税▲ハ電話

- 吉川 重吉 豊多摩、渋谷、羽澤九六... 吉川 重吉 豊多摩、渋谷、羽澤九六... 吉川 重吉 豊多摩、渋谷、羽澤九六...

東京

ヨの部 (吉)

ハ所得税×ハ營業收益税▲ハ電話

- 吉田常次郎 地主、南葛飾、香嬌、木下三〇〇五〇一
- 吉田常太郎 東京控訴院判事、豊多摩、千駄ヶ谷、九六一八七
- 吉田常治 耳鼻科醫師、北豊島、西集鴨、池袋四九九〇一七
- 吉田常藏 豊多摩、杉並、高圓寺九二〇三六
- 吉田常太 都商會教育活動寫眞部、一號館内、七二八四九
- 吉田常永 農業、南足立、千住、三〇五八二四
- 吉田常也 銀行員、本所、向島中郷二九三六七本73一九四
- 吉田定治郎 長根師匠、藝名芳村孝六七五九〇青36三三三
- 吉田貞次郎 砂糖商、東京砂糖取引所、四七七七、六六三三六
- 吉田鐵三郎 本郷、駒込、一六二四九
- ▲小5五五〇
- 吉田貞治郎 吉川屋米穀商、牛込、市ヶ谷富久、一八〇三六五
- 吉田鐵郎 通信技術、經理局、在原、大崎、桐ヶ谷九二〇八
- 吉田輝一 野方町名譽助役、豊多摩、野方、上高田八七五
- 吉田十一 鐵道局副參事、東京驛長、芝、芝公園四號地官舎二九二一五芝43〇〇
- 吉田東作 辯護士、辨理士、本郷、駒込富士前五二〇八五
- 吉田東秀 皮膚泌尿科醫師、日本橋、堀江、一七七八〇浪
- 吉田藤作 機械材料商、芝、三田三二五五〇七〇高44五
- 吉田藤助 砲兵大佐、陸軍兵器本廠員、北豊島、下練馬江古田三七七二六六
- 吉田惠 騎兵中佐、陸軍大學兵學教官、麹町、平河、六五二九六
- 吉田次郎 北豊島、西巢會社員、堀ノ内九二七六
- 吉田德三郎 萬徳鼻緒商、北豊島、南千住、八谷久二〇二九
- 吉田德太郎 醫師、在原、松澤、松原一〇〇三〇四三五三四
- 吉田德太郎 官吏、京橋、木挽、八二〇六七
- 吉田利行 大日本人造肥料壘王子工場、練馬、北豊島、大田、宮下、一七〇三七九
- 吉田富次 安田銀行技師、本郷、弓二〇三三九六
- 吉田留吉 銅鐵商、北豊島、集鴨、四二四四九七〇大86一
- 吉田友吉 在原、戸越、三三二二二
- 吉田智準 砲兵少佐、東京工廠員、豊多摩、杉並、阿佐ヶ谷三七三
- 吉田豊吉 陸軍大學教授、早大講師、北豊島、瀧野川、田端二六八七小85四六
- 吉田豊吉 尾張屋貿易店、貿易商、在原、目黒、三田六七高44〇七六
- 吉田虎雄 商工省囑託、山口高商講師、豊多摩、西大久保二四二五
- 吉田豊彦 陸軍大將、陸軍技術本部長、豊多摩、下落合二四八三三〇大86三四
- 吉田虎之助 日本寫眞工業種技師、豊多摩、東大久保、四九六二二
- 吉田寅松 博識社葬具商、芝、櫻田、善右衛門、六二九七〇
- 吉田太郎 乾物商、豊多摩、澁谷、神宮通二二二二一七青36二〇九
- 吉田尚彦 川崎第百銀行本店營業部長、小石川、丸山、三二四二四八61〇七一
- 吉田直吉 伊場仙商店、扇扇商、堀江町郵便局長、日本橋、小舟河原三三號九三二
- 吉田直吉 建築業、京橋、新築、四一〇五〇
- 吉田直次郎 海軍軍醫、海軍艦政本部造兵監督官、在原、駒込、直治、浦田新宿七六四八三浦田二五(2)
- 吉田直治 醫師、在原、浦田新宿中央亭、三三ホテル各樓、北豊島、高田、集鴨三三四目白内務省住宅地
- 吉田仁三郎 地主、下谷、山伏、一三〇二二八3〇〇〇〇
- 吉田信賢 印刷業、豊多摩、澁谷、神山二五九青36六三六
- 吉田久太郎 西久果實商、神田、旅籠二〇三三三二
- 吉田白嶺 彫刻家、日本美術院同人、北豊島、日暮里渡邊、〇四〇
- 吉田八五郎 東京控訴院判事、豊多摩、澁谷、松住五
- 吉田初五郎 製菓業、淺草、橋場、三三七
- 吉田初次郎 三井物産種生、部長代理、芝、白金猿、二七八六
- 吉田半六 絲商、京橋、岡崎、一四九
- 吉田彦四郎 酒商、麹町、平河、三〇一八二五〇九33〇大6
- 吉田久次 號久繼、彫刻家、帝國美術院美術展覽會審査員、北豊島、高田、雜司ヶ谷八三
- 吉田秀一 齒科醫師、北豊島、王子下十條三三九〇五〇
- 吉田久 大審院判事、北豊島、瀧野川、西三軒家、一九四六
- 吉田秀澄 專賣局技師、小石川、小日向臺三九八六
- 吉田秀豐 三菱商事機械部員、在原、入新井、新井宿二七一九五一六森三三四
- 吉田秀人 日清生命保險、日清印刷各務取締役、本郷、彌生三〇二四八小85四六三
- 吉田秀也 内科小兒科醫師、本所、横川、三九七〇〇〇七4一〇
- 吉田秀彌 京成電氣軌道種理事、成田鐵道種取締、小石川、武島、一三三二八小七八四
- 吉田英夫 家主、本所、向島中郷一九〇五〇本73一九三
- 吉田英男 料理業、北豊島、王子九六二〇六
- 吉田文 府會議員、豊多摩、澁谷、水川五四
- 吉田弘 小石川、小日向臺、一二七〇三
- 吉田弘 侍醫寮御用掛、赤坂、青山南二二六〇〇一〇一青36〇九四〇

東京

ヨの部 (吉)

ハ所得税×ハ營業收益税▲ハ電話

- 吉田弘 少少佐、陸軍戸山學校副官、牛込、辨天五五
- 吉田弘道 吉田誠灸院、日本橋、長谷川二二六九浪67〇七
- 吉田浩 東京鐵道局長、麹町、中六番一八九〇1K0
- 吉田廣見 皮膚泌尿科醫師、神田、東紺屋、四〇三六四浪67一九九八
- 吉田博 洋畫家、帝國美術展覽會委員、北豊島、瀧野川、中里二七二八小85三三三
- 吉田三郎 會社員、日本橋、大傳馬場三三六四
- 吉田復三 家主、豊多摩、代々橋、代々木二四四一三六四
- 吉田次郎 貿易商及礦業、支那、日本租界榮街一號▲總一八二
- 吉田房次郎 俳優、香羽家、尾上菊三郎、麹町、永田、二七八〇一三五
- 吉田房太郎 吉田屋酒類商、京橋、竹川四九九九四〇〇銀57
- 吉田平吉 矢口町收入役、在原、矢口、古市場九七五二
- 吉田二雄 商工技師、鐵山局、本郷、駒込千駄木、五〇〇五
- 吉田文一郎 農林技師、山林局、本郷、駒込四片、一〇八八六
- 吉田文吉 吳服商、在原、荏原、小山一五〇五〇七〇荏原三六五
- 吉田平太郎 在郷武官、豊多摩、大久保百人、三三三〇一〇
- 吉田芳明 吉田芳造參照
- 吉田信 三菱銀行神田支店長代理、在原、大井、鹿島谷三〇五六二〇〇大森二〇〇
- 吉田正明 淺草區會議員、淺草、北三筋、三七七淺84〇八
- 吉田正男 農博、東大助教授、農學部、本郷、駒込片、一〇一三
- 吉田正延 大倉火災海上保險種監査、豊多摩、千駄ヶ谷、原宿一九六六青36〇三〇
- 吉田正美 東京府農工銀行鑑定役、荏原、池上、徳持四五〇
- 吉田政夫 材木商、在原、蒲田新宿三四三二二四
- 吉田榮右 常磐生命保險種務、豊多摩、千駄ヶ谷、四九
- 吉田政吉 商店員、四谷、鹽、一三〇一六〇
- 吉田將毅 內科外科醫師、日本橋、馬喰、三三三三五四浪67五九〇
- 吉田増次郎 海軍中將、赤坂、青山高樹二二五九六青36〇八〇
- 吉田増藏 宮内省御用掛、二松學會教授、豊多摩、上落合、四四七七
- 吉田次郎 濱物商、赤坂、傳馬、二一〇三六二二二青36三三三
- 吉田萬吉 建築請負業、京橋、松屋、二二〇七〇七三三三
- 吉田三男 教員、麻布、網代、一五
- 吉田幹父 辯護士、牛込、戸山、四〇〇牛三四三五九
- 吉田道夫 朝鮮京南鐵道、合同酒精各種監査、赤坂、青山南五〇四五青36〇九四
- 吉田峯次郎 コールター商、南葛飾、大島、二八〇〇一八八二二六本73四二八
- 吉田峯吉 人夫請負業、芝、片門前二二二二五〇
- 吉田次郎 木具安折箱商、日本橋、室二二一五八七五日24
- 吉田稔 三菱鐵業種技師、技術部、北豊島、西巢鴨、宮仲三〇四
- 吉田元吉 運送業、在原、入新井、不入斗三三四五一▲大森四四八
- 吉田元次郎 土木建築請負業、神田、繪師七二六二〇九
- 吉田本次 教師、在原、世田ヶ谷一七四六五〇
- 吉田八百造 大理石製造、芝、高輪臺、四〇七四二八〇高44〇六三
- 吉田彌作 吉彌商店乾物賣業商、淺草、西島越、三八一七七〇淺84〇八一
- 吉田彌太郎 地主、在原、目黒町三田九九四三七高44〇八五
- 吉田彌之助 東京府立第三中學校教諭、豊多摩、代々橋、笹塚一〇一六
- 吉田彌平 東京高師教授、小石川、高田老松、五三二八八八牛34三三六
- 吉田彌邦 東京外語教授、四谷、番衆一〇〇六
- 吉田安五郎 萬珠堂賣業化粧品商、日本橋、米澤、二一〇二五
- 吉田浪六 下谷、山伏、二二一七五
- 吉田保榮 會社員、北豊島、西巢鴨、集鴨二六六八五〇
- 吉田保太郎 蠟燭商、深川、西森下一五〇七〇本73二〇一六
- 吉田泰久 酒商、京橋、四日市、一三三三三六八京56二四九
- 吉田勇次郎 共榮會印刷業、京橋、新榮一〇二五〇七〇京56二六六
- 吉田惣吉 銀行員、本郷、駒込林一三二四七
- 吉田大助教授、本郷、本富士町帝大内(在外)
- 吉田洋之助 京橋區會議員、京橋、弓二四八二京56九二〇
- 吉田由藏 乾物商、南足立、千住三三四九〇
- 吉田由藏 會社員、深川、石島、二二六本73四八一
- 吉田良兼 子爵、牛込、市ヶ谷仲之四一三〇一牛34一九〇B〇
- 吉田芳太郎 吉田商店種社長、千代田毛織種監査、在原、入新井、新井宿二四五六六六二▲大森六五
- 吉田義孝 御園醫院、内科、小兒科、婦人科醫師、在原、蒲田、御園三六二二六蒲田二〇〇
- 吉田義考 醫師、北豊島、日暮里旭町一三三七九下83B40
- 吉田忠 牛肉商、芝、西久保樓川二八九四三六四芝43〇一四

東京

ヨの部 (米)

米 倉菊男 大日本麥酒社社員、在原駒澤上馬九〇
米 倉久三郎 家主、小石川、水道端一〇四〇一三三
米 倉邦之助 魚商、本郷、千駄木、五〇二八四〇五四〇小85一八〇〇

東京

ヨ、ラ、リ、ル、レ、ロの部

米 元卓介 北豊島、集鴨、一〇九八〇六五八八二七〇
米 本商、京橋、松屋、二〇一五二七〇〇京565四〇四〇
米 本太吉 請負業、南葛飾、瑞江上今井七五〇〇九〇七〇

八〇二

八〇三

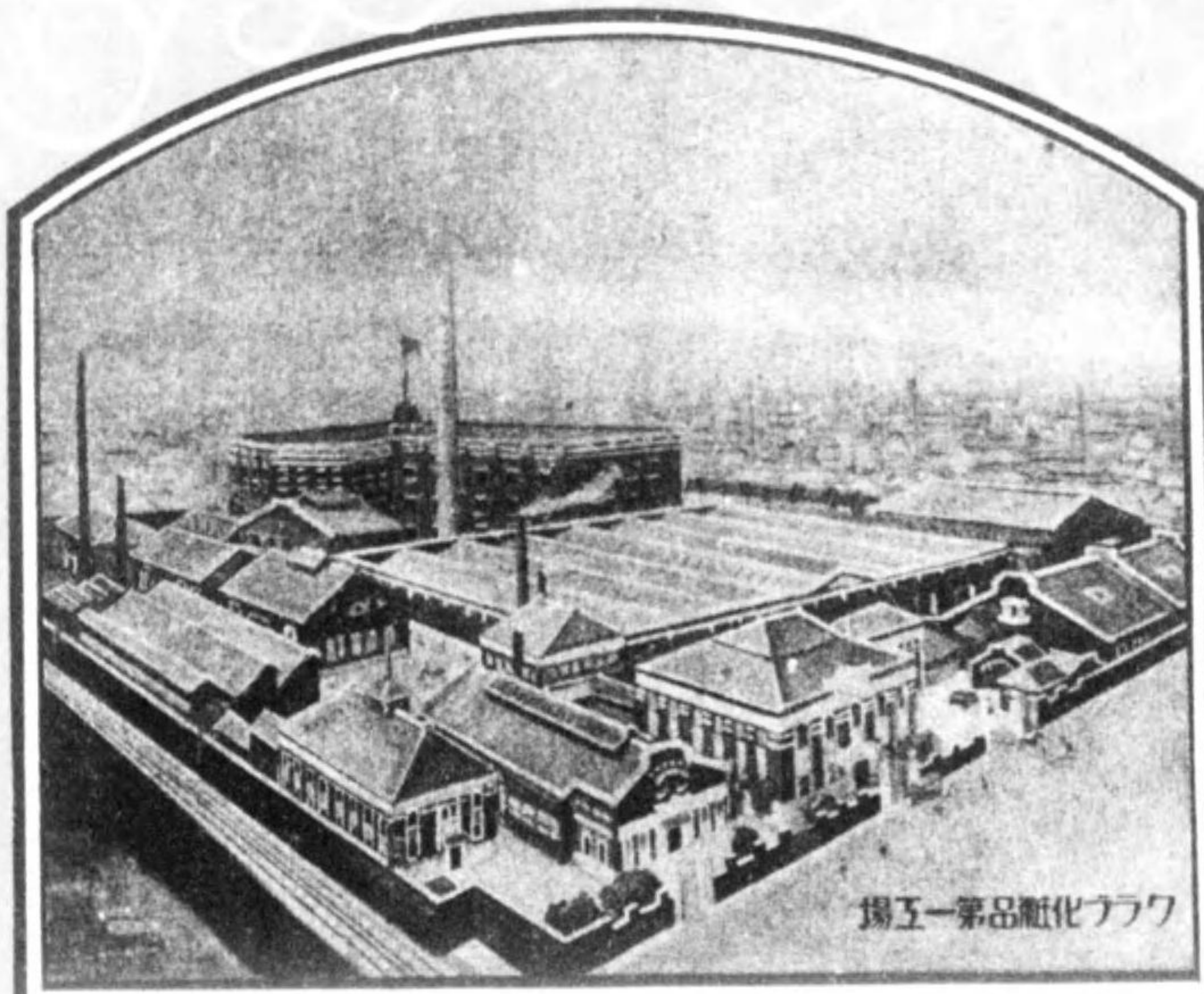

品粧化良優産國

高尚で美しくなる

クラブ白粉

お顔のアレない

カティ石鹸

歯の爲に一番よい

クラブ歯磨



露光量違いの為重複撮影

芦朝麻淺芥穂秋旭縣明赤青愛挨相阿足安 ●ア

大阪之部苗字頭索引目次

八	八	八	六	六	六	六	六	六	五	四	三	三	三	三	二	二	一
嵐	新	荒	鮎	綾	網	雨	余	尼	甘	天	姉	穴	跡	我	吾	東	熱
二	二	〇	〇	〇	〇	〇	〇	〇	〇	九	九	九	九	九	九	九	九
池	幾	生	鳩	碓	家	飯	蘭	猪	射	居	伊	以	五	井	●イ(牛)	粟	淡
三	三	三	三	三	三	三	三	三	三	三	七	七	七	三	三	三	二
茨	乾	成	犬	稻	糸	和	泉	出	齋	逸	櫟	市	一	板	磯	石	諫
三	三	三	三	三	三	三	三	三	三	三	三	三	三	元	元	元	五
氏	牛	請	浮	魚	植	上	鶴	笛	卯	兔	宇	右	●ウ	印	巖	岩	入
四	四	四	四	四	四	四	元	元	元	元	元	元	元	元	元	五	五
榮	永	穎	繪	惠	得	江	●エ(エ)	瓜	浦	占	卜	梅	海	生	靱	打	内
四	四	四	四	四	四	四	四	四	四	四	四	四	四	四	四	四	四
及	隱	織	緒	越	雄	苧	於	尾	小	●オ(ヲ)	遠	延	箴	戎	蛇	海	老
五	五	五	五	五	五	五	五	五	四	四	四	四	四	四	四	四	四
音	乙	落	押	長	桶	億	奧	荻	沖	岡	應	扇	逢	近	王	太	大
五	五	五	五	五	五	五	五	五	五	五	五	五	五	五	五	五	五
改	貝	甲	斐	嘉	鍛	賀	我	鹿	香	狩	加	可	●カ	遠	御	恩	折
五	五	五	五	五	五	五	五	五	五	五	五	五	五	五	五	五	五
梶	櫻	鋸	笠	籠	篋	蔭	影	景	掛	覺	客	角	鎰	鍵	垣	柿	鏡
七	七	七	七	七	七	七	七	七	七	七	七	七	七	七	七	七	七
釜	蒲	鐘	兼	金	要	門	葛	桂	勝	刀	形	片	方	總	風	春	日
一	八	八	八	八	八	八	八	八	八	八	八	八	八	八	八	八	八
●キ	韓	簡	勘	完	瓦	河	川	輕	假	苺	唐	柄	辛	萱	鴨	龜	紙
九	九	九	九	九	九	八	八	八	八	八	八	八	八	八	八	八	八

大阪之部苗字頭索引目次

アレス止
日ヤケ止

クラブ美身クリーム

鏡石ブラク 粉洗ブラク

早	鱧	濱	母	放	塙	英	華	花	鳩	服	初	蜂	八	肌	秦	島	畑	長	橋	端
二二七	二二七	二二五	二二五	二二五	二二五	二二五	二二五	二二四	二二四	二二四	二二四	二二四	二二四	二二四	二二三	二二三	二二三	二二三	二二〇	二二〇
肥	比	日	●	番	伴	板	阪	坂	榛	範	飯	判	半	春	播	孕	腹	原	林	速
二二四	二二四	二二四	二二四	二二四	二二四	二二四	二二四	二二四	二二四	二二四	二二四	二二四	二二四	二二四	二二四	二二四	二二四	二二四	二二四	二二四
姫	雲雀	檜	人	一	秀	左	常	熊取	士	菱	久	彦	髭	疋	東	稗	柁	備	樋	飛
二二五	二二五	二二四	二二四	二二四	二二四	二二四	二二四	二二四	二二四	二二四	二二四	二二四	二二四	二二四	二二四	二二四	二二四	二二四	二二四	二二四
二	藤	伏	房	春	福	吹	深	部	普	富	布	不	フ	●	廣	弘	蛭	平	瓢	兵
二二六	二二六	二二六	二二六	二二六	二二六	二二六	二二六	二二六	二二六	二二六	二二六	二二六	二二六	二二六	二二六	二二六	二二六	二二六	二二六	二二六
波	布	ホ	●	紅	別	舳	戸	べ	べ	●	文	古	麓	鮒	船	舟	太	筆	佛	札
二二六	二二六	二二六	二二六	二二六	二二六	二二六	二二六	二二六	二二六	二二六	二二六	二二六	二二六	二二六	二二六	二二六	二二六	二二六	二二六	二二六
前	毎	間	眞	麻	馬	マ	●	譽	本	堀	細	星	鉾	北	朴	卜	寶	法	穂	保
二二七	二二七	二二七	二二七	二二七	二二七	二二七	二二七	二二七	二二七	二二七	二二七	二二七	二二七	二二七	二二七	二二七	二二七	二二七	二二七	二二七
圓	丸	豆	儘	的	待	松	町	俣	又	增	楯	益	升	証	政	正	楨	卷	牧	曲
二二八	二二八	二二八	二二八	二二八	二二八	二二八	二二八	二二八	二二八	二二八	二二八	二二八	二二八	二二八	二二八	二二八	二二八	二二八	二二八	二二八
源	南	湊	港	皆	滿	密	光	道	溝	簾	水	御	美	見	巳	三	●	萬	万	鷹
二二九	二二九	二二九	二二九	二二九	二二九	二二九	二二九	二二九	二二九	二二九	二二九	二二九	二二九	二二九	二二九	二二九	二二九	二二九	二二九	二二九
室	連	紫	邑	村	棟	宗	陸	薙	椋	麥	迎	向	武	●	妙	宮	耳	養	箕	峯
二二九	二二九	二二九	二二九	二二九	二二九	二二九	二二九	二二九	二二九	二二九	二二九	二二九	二二九	二二九	二二九	二二九	二二九	二二九	二二九	二二九
百	樞	糶	物	根	本	元	望	奎	藻	最	茂	毛	●	毛	飯	明	妻	芽	目	●
二二九	二二九	二二九	二二九	二二九	二二九	二二九	二二九	二二九	二二九	二二九	二二九	二二九	二二九	二二九	二二九	二二九	二二九	二二九	二二九	二二九
築	梁	保	安	藥	館	彌	屋	夜	矢	八	●	門	水	振	文	諸	兩	森	盛	守
二二九	二二九	二二九	二二九	二二九	二二九	二二九	二二九	二二九	二二九	二二九	二二九	二二九	二二九	二二九	二二九	二二九	二二九	二二九	二二九	二二九
余	四	●	弓	指	雪	行	柚	結	夕	遊	湯	油	由	●	倭	大	山	藪	楊	柳
三〇八	三〇八	三〇八	三〇八	三〇六	三〇六	三〇六	三〇六	三〇六	三〇六	三〇五	三〇三	三〇三	三〇三	三〇三	三〇三	三〇三	三〇三	三〇九	三〇九	三〇八
三〇	三〇																			

力	リ	●	樂	來	●	頼	呼	米	喜	霞	善	芳	良	吉	由	横	養	楊	與	依
三三五	三三五	三三五	三三五	三三五	三三五	三三五	三三五	三三五	三三五	三三五	三三五	三三五	三三五	三三五	三三五	三三四	三三四	三三四	三三四	三三四
	渡	亘	綿	鷺	脇	若	和	ワ	●	六	漏	●	●	ル	●	林	亮	良	劉	
	三三八	三三八	三三八	三三八	三三八	三三七	三三五	三三五		三三五	三三五		レ(ナシ)	三三五		三三五	三三五	三三五	三三五	三三五

海上
火災保險
運送

大阪西區江戸堀

日本海上保險株式會社

右近權左衛門

支店 東京、橫濱、神戶、上海
出張所 名古屋、福岡、金澤、京都、仙臺

大阪

了の部 (青, 赤)

●所得税×ハ營業收益税▲ハ電話

- 青木仁作 教員、港、四條通三ノ三七
- 青木巳之助 金物商、西、立賣堀北通六ノ二〇四二七六▲新53
- 青木元吉 木桶商、南、安堂寺橋通三ノ一〇三四三▲船83
- 青木安 吳服商、東、東雲、二ノ二〇四一九五▲東94
- 青木南 家主、南、難波新地二番、二〇三五三
- 青木義雄 味噌商、浪速、櫻川、四ノ一四〇一八八
- 青木米吉 家主、東、淀川、十三東之、一九三〇二六
- 青木龍藏 家主、天王寺、大道二ノ四四〇八三
- 青木三藏 荒物商、東、北久賣寺三ノ三四一四七二▲船83
- 青田勝晴 家主、製造業、北、信保、二ノ三九〇四三九▲七六
- 青地泰三 乾物商、浪速、大國、一ノ六六〇四六二▲七六
- 青地安次郎 伊加佐乾物商、浪速、大國、一ノ八七〇四七▲七六
- 青野龜三郎 地主、北、善源寺、一ノ二七〇二五七
- 青野 家主、浪速、元、一ノ七六二〇二二五
- 青野房次郎 齒科醫師、北、堂島濱通二大坂繁業ビル内
- 青野正雄 醫師、東、淀川、天神橋筋七ノ七七〇▲北36
- 青野米吉 酒商、浪速、元、一ノ六六二〇九五
- 青葉勝太郎 日立製作所、東、淀川、木川、四ノ二七六
- 青柳幾治郎 自動車商、西、西長堀南通四ノ六六八▲新53
- 青柳喜市郎 地主、住吉、濱口、八〇四五〇
- 青柳萬三郎 石材商、天王寺、堀越、一三〇一〇一〇一〇▲天77
- 青山龜太郎 川崎第百銀行本町支店長、西成、南、吉田、六〇一七九
- 青山京松 吳服商、港、九條南通一ノ二八五〇〇▲西43
- 青山敬二 醫學博士、南、内安藤寺町通一ノ二八二四五▲東94
- 青山五郎 天王寺、石ヶ辻、一ノ二八八九
- 青山章太郎 俳優、花柳、東、西成、玉出本通一ノ五二一七〇
- 青山俊一 商店員、豐能、庄内、一八五〇
- 青山末吉 家主、西、阿波座上通二ノ八五五六
- 青山末太郎 三等郵便局、天王寺、上沙、二ノ三五五〇
- 青山楚一 拓殖大學教授、天王寺、石ヶ辻、一ノ四八六
- 青山泰一 洋服商、東、安土、四ノ五〇六三三▲本局23
- 青山藤太郎 ヤスリ材料商、港、九條中、四ノ三四二一三〇▲六
- 青山三太郎 青山進行堂、活版製造機械附屬品商、南、長堀橋筋一ノ二二一〇〇▲四三
- 青山徳三郎 鹽魚商、北、市之、八二九九▲北36
- 青山直 南洋郵船株式會社出張所長、天王寺、寺田、九▲天77
- 青山直一 安田銀行大阪支店副長、住吉、晴明通一ノ五四〇〇
- 青山博次郎 青南、長堀橋筋一ノ二二二三
- 青山政吉 梅月、料理業、東、道修、五ノ九三三〇一〇▲本局34
- 青山政重 自轉車商、北、曾根崎上四ノ二五五〇▲北36
- 青山万次郎 家主、浪速、元、四丁目一ノ三六
- 青山紋次郎 竹材木商、天王寺、大道二ノ八七〇六二▲天77
- 青山要之助 會社員、南、内安堂寺町通一ノ七三三五
- 青山良之助 綿布商、東、淡路、二ノ三八〇三三▲本局23
- 赤井伊三郎 光陽軒寫眞業、北、天神橋筋五ノ一〇六
- 赤井嘉七 藥劑師、賣藥業、南、内安堂寺町通一ノ五七〇四
- 赤井宗吉 葯劑製造業、三島、吹田、一ノ七一
- 赤井久吉 吳服商、北、天神橋筋二ノ三四八〇▲西43
- 赤井平三郎 材木商、浪速、木津川一ノ三〇二四九▲樓64
- 赤井政吉 青物商、東、淀川、柴島、一ノ二〇三四三〇三
- 赤井與之助 赤井印刷工場、印刷業、天王寺、南、日東、一〇九一八二▲四八▲或76
- 赤石菊太郎 疊商、西、京町堀上通、三ノ三七二▲土44
- 赤尾清七 鐵力地金商、浪速、東圓手、七七八▲或76
- 赤尾保 實業家、住吉、天王寺、二二三三〇一〇▲天77
- 赤尾徳三郎 豐能、豐中、高砂通五七〇六四
- 赤尾文夫 會社員、東、和泉、二ノ二九二五▲東94
- 赤尾與十郎 カキ、辨當仕出業、東、道修、一ノ七三三三▲本局23
- 赤川佐吉 金融業、南、市岡、一ノ二〇〇六
- 赤川千藏 雜貨商、北、伊勢、四〇〇八四▲北36
- 赤阪徳太郎 家主、浪速、西關谷、二ノ一三〇一〇
- 赤川謙三郎 大阪市電氣局主事、住吉、西、今川、六ノ二五
- 赤川卓見藏 鐵金請負業、北、空心、二ノ八五〇〇九▲六二▲堀35
- 赤木齋紀 會計士、扇田炭鐵鑛監査、此花、吉野、三ノ七四〇五
- 赤木治郎一 商店員、天王寺、上之宮、二ノ九九
- 赤木時雄 書籍發行業、東、道修、二ノ四四六六
- 赤木良平 醫師、北、西堀川、一三〇八一
- 赤木野武男 宮崎醫院、内科産婦人科、港、市岡、三四五二五九
- 赤城憲一 會社員、豐能、北、豐島、一〇四
- 赤釘製造業、北、吉山七ノ九二八
- 赤阪拾吉 家主、住吉、平野、一ノ五〇六
- 赤阪清七 大阪毎日新聞社社員、豐能、豐中、新、四六八▲九
- 赤阪徳太郎 家主、浪速、西關谷、二ノ一三〇一〇
- 赤友次郎 磁器原料商、此花、上福島、北、三ノ四六九
- 赤石檢光 住吉、天王寺、二ノ五三二〇五
- 赤石松之助 會社員、西、江ノ子島西三ノ二〇四
- 赤石安吉 南、常、土木建築請負業、浪速、新川、三ノ六〇〇二
- 赤石利一 會社員、西、薩摩堀東之、六ノ六九
- 赤田伊之助 昆布商、東、空堀通三ノ六〇一七五▲東94
- 赤田榮太郎 神橋筋、一ノ三七八三▲北36
- 赤田浩一 東、淀川、本庄東通三ノ三五〇一〇▲八四
- 赤田文七 明田鐵工所、印刷機械製造業、東、農人橋、一ノ三五〇〇▲東94
- 赤田兼松 家主、東、安土、二ノ四五〇八二
- 赤山省三 執達吏、東、内久賣寺、二ノ三一〇一〇五
- 赤山三吉 安田銀行九條支店長、港、九條通一ノ八三〇一〇

大阪

了の部 (赤, 明)

●所得税×ハ營業收益税▲ハ電話

- 赤阪理喜松 亞鉛鍍金地金賣商、浪速、櫻川、三ノ一三六三
- 赤阪和一郎 家主、浪速、西關谷、二ノ二〇二二九▲或76
- 赤阪定太郎 會社員、東成、中道、一四七五二▲東94
- 赤澤嘉一 今津屋、漆器商、港、八幡屋、一ノ二七九〇四▲西43
- 赤澤勸兵衛 紙貨商、東、安土、二ノ四八七二▲本局23
- 赤澤辰三郎 憲兵少佐、大手前憲兵分隊長、大手前、官舎、東、東、九〇一〇五
- 赤澤徳松 川魚商、東、淀川、中津本通一ノ五〇六九▲土44
- 赤澤好直 辛酉工業種社長、東、清水谷、西之、三ノ七四三三▲一〇
- 赤司卓治 辯護士、東、北濱、三ノ一〇九▲本局23
- 赤染部眞一郎 醫師、港、九條南通一ノ二三八▲西43
- 赤田永三郎 官吏、豐能、其面、八〇〇
- 赤田龜吉 土木建築請負業、東、中道、唐居、一ノ五九三三▲南75
- 赤田喜代松 土木建築請負業、東成、中道、三ノ五六一八〇▲東94
- 赤田隆吉 家主、天王寺、大道三ノ一〇六五五▲天77
- 赤田助三郎 會社員、住吉、天王寺、九四〇〇七五
- 赤田太三郎 公吏、住吉、天王寺、三二〇〇四
- 赤田長治郎 西、阿波堀、三ノ二六〇一〇
- 赤田隆吉 家主、天王寺、大道三ノ一〇六七六
- 赤谷照融 大東海上火災保險會社約課長、三島、吹田、一三〇四
- 赤塚久吉 染物業、東、淀川、中津、濱通一ノ八三三〇▲北36
- 赤塚寅之輔 眼科醫師、東、京橋、二ノ二〇四九五▲東94
- 赤沼正豪 近江鐵道、日本電熱器製造各種監査、宇治川、電氣修理事、北、北扇、一ノ四四四〇▲北36
- 赤塚秀吉 私立探偵業、東、北濱、一ノ二七〇六〇▲本局23
- 赤羽惣次郎 醫師、南、日本橋筋二ノ二五三三四▲或76
- 赤松淺右衛門 機械商、西、北堀江一番、一三〇八七九二▲新53
- 赤松一 二ツルク販賣業、北、空心、二ノ七四〇五七▲一〇一▲堀53
- 赤松卯之助 建具商、東、内本、一丁目、一〇
- 赤松雲嶺 畫家、西、南堀江通三丁目、一〇〇〇三三▲船83
- 赤松榮七 硝子商、南、堀江、一ノ八二〇〇〇三三▲船83
- 赤松龜松 小松屋、玩具問屋、南、東、九、九、七、四、二、六、六▲東94
- 赤松貴知 金庫商、東、唐物、二ノ八七九▲八九
- 赤松菊次郎 外交員、住吉、天王寺、二ノ四〇七九
- 赤松菊次郎 狀袋封筒商、東、北久賣寺、四ノ四一〇一三▲七二
- 赤松久次郎 家主、天王寺、大道二ノ三〇一六八▲天77
- 赤松熊七 靴商、東、南本、四丁目、一ノ九二一四九▲船83
- 赤松源太郎 染料商、西、淀川、海老江下、一ノ五七〇一三三▲二
- 赤松定次郎 金融業、北、東梅田、三二一八
- 赤松茂 山口銀行九條支店長兼築港支店長、東、東雲、三ノ二四九二▲東94
- 赤松繁男 南、大賣寺、西之、二七〇二三
- 赤松充作 酒醬油商、西、南堀江、六ノ三四一五▲樓64
- 赤松莊之助 文房具商、東、平野、四ノ三三〇九▲四八
- 赤松大一郎 旭川赤松商店主、阪南護國社社長、西成、沙路通五ノ一▲天下茶屋三三三
- 赤松豐次郎 吳服太物商、西、江戸堀下通一ノ四二九▲九二
- 赤松万次郎 生魚商、天王寺、勝山、一ノ八一七七八
- 赤松與兵衛 吳服商、東、備後、二ノ六四三〇七▲本局23
- 赤石英次郎 家主、東、淀川、本庄川崎、三ノ四八〇
- 赤石喜代治 明石商店種取締、住吉、山口、通二ノ三四一五九
- 赤石九一 辯護士、北、網笠、五〇一三八▲北36
- 赤石國榮 家主、東、淀川、本庄川崎、八ノ四五六
- 赤石幸三郎 石炭コークス商、東、舟橋、四ノ二五五
- 赤石佐太郎 洋反物商、東、南本、三丁目、七ノ二六三三〇▲船83
- 赤石定七 明石商店、明、鹽筋商、北、堂島上、二ノ六二二五
- 赤石治兵衛 金融業、北、河内、一ノ九五〇
- 赤石重助 材木商、浪速、稻荷、一ノ九九三二▲一八▲一四▲樓64
- 赤石惣五郎 家主、東、淀川、本庄川崎、三ノ四九八▲北36
- 赤石長兵衛 鐵商、西、薩摩堀東、二ノ二七五▲新53
- 赤石常三郎 明石常三郎 家主、浪速、新川三丁目、二〇
- 赤石常太郎 海產物商、西、觀中、通一ノ四七〇▲土44
- 赤石友次郎 磁器原料商、此花、上福島、北、三ノ四六九
- 赤石檢光 住吉、天王寺、二ノ五三二〇五
- 赤石松之助 會社員、西、江ノ子島西三ノ二〇四
- 赤石安吉 南、常、土木建築請負業、浪速、新川、三ノ六〇〇二
- 赤石利一 會社員、西、薩摩堀東之、六ノ六九
- 赤田伊之助 昆布商、東、空堀通三ノ六〇一七五▲東94
- 赤田榮太郎 神橋筋、一ノ三七八三▲北36
- 赤田浩一 東、淀川、本庄東通三ノ三五〇一〇▲八四
- 赤田文七 明田鐵工所、印刷機械製造業、東、農人橋、一ノ三五〇〇▲東94
- 赤田兼松 家主、東、安土、二ノ四五〇八二
- 赤山省三 執達吏、東、内久賣寺、二ノ三一〇一〇五
- 赤山三吉 安田銀行九條支店長、港、九條通一ノ八三〇一〇

大阪

了の部 (縣、旭、秋、穂、芥、淺)

所得稅××營業收益稅××電話

- 縣 敏郎 不二印刷所、西、南堀江... 旭 豐治 會社、東、今市、九九... 秋 田龜太郎 鑄工業、東、淡川、中津...

大阪

了の部 (淺)

所得稅××營業收益稅××電話

- 尾信三 大幸支店、陳列戶棚家... 尾久員 電話賣買周旋業、東、淡... 伴吉 併發、西、南堀江通三...



確實 本邦最優最大の生命
保險會社として基礎
最も確實なり

有利 低廉な保険料を以て
最も確實なる加入者
配當を實行す

親切 營業範圍奉仕設備共
に充實し加入者各位
の實益を博す

契約高 九億餘萬圓
總資產 二億一千餘萬圓

日本生命

大坂市東區今橋四丁目

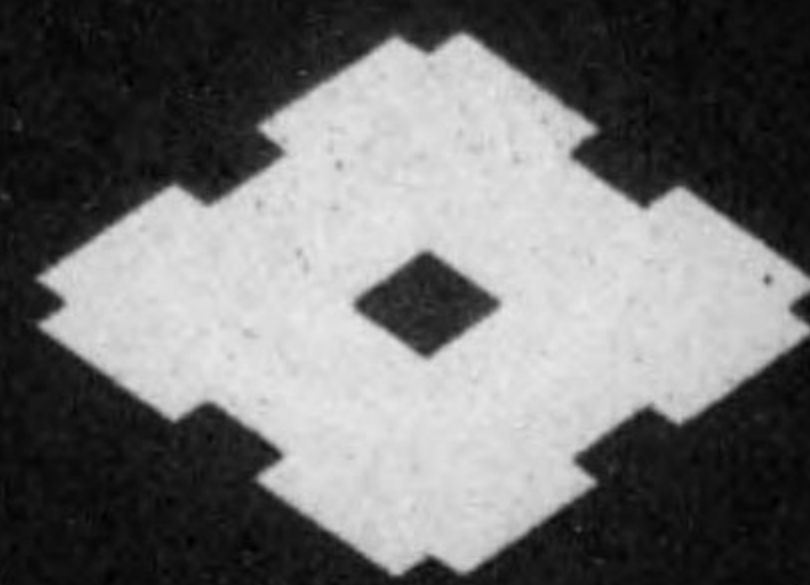

株式會社 住友銀行

本店 大坂市東區北濱五丁目

淺間丸出張所 秩父丸出張所 龍田丸出張所

外海
上海 漢口 孟買 倫敦 紐約
桑港 呂宋 亞丁 香港 泗水 宿務 巴拿馬 科隆 聖多明各 聖地牙哥 聖胡安 聖佩德羅 聖地牙哥 聖多明各 聖地牙哥 聖多明各

内地
大坂(地) 東京(地) 横濱 名古屋(三) 京都(三)
神戸(三) 岡山 尾道 新居濱 吳
廣島(三) 柳井 下關 門司 小倉
若松 福岡(三) 久留米(三) 熊本
佐賀百六銀行 和歌山倉庫銀行 豊前銀行 三州平和銀行

資本金 五千貳百貳拾萬圓
 積立金 貳千五百六拾貳萬圓 (昭和五年一月現在)
 創立 明治十一年三月 (五十年前)

大阪市東區高麗橋四丁目



株式會社 三十四銀行

頭取 菊池恭三
 副頭取 一瀬条吉

船場本町、今橋、玉造、谷町、天滿、天滿市場、堂島、北野、雜喉場、川口、
 新町、堀江、日本橋、上本町、島之内、難波、九條、市岡、築港、福島、朝日橋、
 傳法、堺、東京、室町、丸の内、京橋、八丁堀、神田、澁谷、名古屋、京都、
 烏丸、三條、大宮、五條、七條、西陣、神戸、瀧道、兵庫、尼崎、大物、伊丹、
 西宮、姫路、廣島、徳島、池田、高知、奈良、臺北、臺南、高雄

財產の安全地帯
 誠實なる財務顧問

社長 山口謙四郎
 専務 藤本太郎
 常務 丹羽俊彦



關西信託株式會社

本店 大阪市東區北濱四丁目

支店 五七五〇

支店 二七九〇

支店 三二二五

支店 七八九

資本金 壹億貳千九拾五萬五千圓
總發電力 八十四萬「キロワット」
供給區域 三府五縣拾貳市二十八郡

日本電力株式會社

本社 大阪市北區宗是町壹番地
營業所 東京 橫濱 名古屋 神戸 富山
取締役社長 池尾 芳藏
專務取締役 内藤 熊喜

大阪市北區堂島濱通

東洋紡績株式會社

社長 阿部房次郎
副社長 庄司乙吉

大阪毎日新聞社

大阪毎日新聞 英文大阪毎日

東京日日新聞 點字大阪毎日

サンデー毎日 エコノミスト

野村證券株式會社

營業科目
公社債ノ引受募集
公社債ノ賣買
形債ノ融
手形金
保護預リ及ビ運用預リ
其他一切ノ附帶事務

大阪市東區安土町二丁目
電話本町自一九五〇至一九五四
振替口座大阪一七四九八番

支店

東京 京都 神戶 名古屋

出張所

岡山 福岡 金澤 廣島 青島

大阪

イ、牛の部 (飯、家、碓、鰯、生、幾、池)

●所得税×ハ營業收益税×ハ電話

- 飯田 善夫 大阪東成、北清水、一〇二〇一七
- 飯田 義治 家主、東、船橋、七六〇四二
- 飯田 隆一郎 酒商、南、難波新地三番、三三〇七〇八九、南七五七九二〇
- 飯家 淳一郎 齒科醫師、北、堂島濱通一〇七〇七〇〇、北三六七三三三
- 飯塚 有吉 大阪電氣鐵道種社社員、港、八幡屋松之、一〇二六四二〇五二、西四三三三三
- 飯塚 龍藏 内閣貯金銀行大阪支店長、豊能、岡、錦通一〇〇八八、岡町五三三
- 飯沼 要吉 東京海上火災保險種計算係主任、豊能、池田、上池田五〇一五六、池田四三六
- 飯野 恭次郎 會社社員、住吉、北帝塚山五五三〇、一六四
- 飯野 登 綿帶材料商、東、釣鐘、二〇三三七六、東94040B
- 飯原 正次郎 セルロイド製造業、東成、南島、一六二七七
- 飯成、南島、一六二七七
- 飯花 藤四郎 花精商、西、阿波座中通一〇七三三、一四六六、二六六
- 飯新 三三三 新53一八三
- 飯村 嘉吉 繩匠商、南、順慶町通一〇五〇六六、六六六
- 飯室 省三 産婦人科醫師、西、本町四三〇二六六(3)
- 飯森 正成 大阪市電氣局主事、此花、豊島南之一、一五〇第四電氣局官舎一〇〇
- 飯山 外治 會社社員、三島春日、穂積、一七〇
- 飯山 太平 會社社員、港、鶴、二〇五九
- 飯山 櫻 一四〇〇、櫻64一八六二
- 飯山 和三郎 薪炭商、西、南通三ノ三二〇七九、四〇〇、土44一六九
- 飯城 惣次郎 鹽野義商店種社員、天王寺、烏ヶ辻三三三、八三七
- 飯島 保治 大一無盡會社社長、南、千一、六三、一四九、南75二二〇
- 飯永 吉 金物商、東、十二軒、一八〇四三三、東94三三三
- 飯永 喜作 家主、此花、西九條上通一〇一〇〇〇
- 飯村 吉兵衛 書籍商、東、農人橋二ノ二五〇六、東94五九五
- 飯村 福藏 會社社員、港、九條南通三ノ五九三、八四
- 飯本 伊三郎 共済生命保險代理店、北、澤上、江、四九三、六九
- 家本 萬治郎 家主、萬治郎、江、四、一三三、九九、三三六、東94三三六
- 伊之助 碓 金屬品製造業、東、和泉、東94〇三三
- 碓 爲吉 東、島、一七〇、二九七
- 鰯 春藏 牛乳商、東成、鶴橋南、一五六〇五、二一、七六、南75七〇五
- 生駒 宇吉 奈良漬商、西、江戶堀下通、四四、四九、一、四二、二、土44〇三三
- 生駒 勘左衛門 家主、北、老松、三ノ六五
- 生駒 喜三郎 家主、東、南久太郎、一、三〇、二二
- 生駒 南久太郎 茶商、南、順慶町通四ノ四四〇、三
- 生駒 源藏 生駒、源藏、四八六〇、住吉、三七ノ
- 生駒 權七 時計裝身具商、生駒商店、東、平野、三ノ六、四九六、本局23〇〇、四
- 生駒 齋吉 會社社員、東、平野、三ノ目、四三三
- 生駒 善登 會社社員、西成、粉濱本、四ノ六六、七六
- 生駒 三都次 大阪海上火災保險種參事、營業課長、三島千里、千里山住宅二號、二九
- 吹田 三三三 酒商、東、粉川、四四、一五
- 生駒 理右衛門 生駒、東、粉川、四四、一五
- 生駒 元藏 金物業、西、南堀江通二ノ一五、二四三、櫻64一八八
- 生駒 榮三 漆器商、東、博勞、五ノ五五、八六六、船83四六四
- 生駒 榮次郎 家主、住吉、住吉、九五四
- 生駒 賢水 家主、西、北堀江御池通二ノ三九、六〇
- 生駒 賢三 漆器商、東、唐物、三ノ二〇、八八、五、四
- 生駒 兵衛 家主、天王寺、石ヶ辻五三、一〇、二六五、南75五八
- 生駒 三郎 生駒、頭三郎、西、江戶堀南通三ノ二、二〇〇、土44二四六
- 生駒 清三 家主、西、北堀江御池通三ノ三、〇八
- 生駒 三郎 丸松各國漆器指物唐木製工品卸商、西、北堀江御池通二ノ三九、三三三
- 生駒 三郎 御池通二ノ三九、三三三
- 生駒 安治郎 住吉、天王寺、四九五、九六
- 生駒 與平 會社社員、東、南本、一ノ一五、三三三、船83三六六
- 生駒 次郎 家主、西、北堀江一番、三六、五七、新53三三三
- 浪速高等學校教授、兼大阪大豫科教授、豊能、豊中、新苑六五八、一三四
- 生駒 嘉助 質田、南、高津八番、一、六七七、五、五、南75一〇一
- 生駒 三郎 家主、浪速、元、三ノ一七〇
- 生駒 吉之助 米穀商、三島、茨木、下中條、九九
- 生駒 五郎 大阪市主事兼視學教育部、明通一ノ四〇〇、二六
- 生駒 耕一 三島、吹田、七六、二、三三
- 生駒 吹田三郎 府立大手前高等女學校長兼教諭、住吉、阿部野筋二ノ二、六七
- 生駒 信一郎 質田、住吉、天王寺、五二、五、三、三、五、四、天下茶屋七
- 生駒 信藏 鐵板商、西、新町南通五ノ二七、三五、一八五、新53一、一八
- 生駒 朝日 花朝日本畫家、天王寺、上之宮、六
- 生駒 兵衛 工業藥品商、西、京町堀上通二ノ四、一、二、土44〇三三
- 生駒 源次郎 家主、住吉、天王寺、六〇三
- 生駒 太郎 天下茶屋四三七
- 生駒 住吉、天王寺、一四七五、八二
- 生駒 啓三 家主、北、東堀川、二六
- 生駒 菊藏 生駒、信藏
- 生駒 工業所、アイケイ、工業所、西、淀川、海老江下二ノ三、四、二、三、土44二八五
- 生駒 萬策 大阪市電氣局技師、天王寺、勝山通一ノ八、四
- 生駒 常次 土木建築請負業、港、田中、元、二、五、五、八、西43三三三
- 生駒 芳次 幾田、港、市岡元、四ノ一六、六七
- 生駒 龜二 洋皮商、東、粉河、四八
- 生駒 三郎 幾田、種三郎、新町通二ノ二、六、四、四、新53〇〇三
- 生駒 之助 味噌漬物商、浪速、元、二、七、七、二、〇、六、或76二、七三

- 池内 惠治郎 建築請負業、西、江戶堀南通一ノ二七、二八、土44三三六
- 池内 源吉 白山殖産種事務、阪堺電鐵種取締、西成、津守、四一四、五九、櫻64〇三、八〇
- 池内 五郎 池内鐵工所、此花、新家西之、一七三三、二二、土44二二二
- 池内 幸吉 材木商、東、住吉、四九〇一五〇、八二、東94三三三
- 池内 三郎 海産物問屋業、浪速、大内、一、三五、五〇
- 池内 佐五郎 ボンプ製造業、港、南安治川通二ノ五、七、一、西43二六八
- 池内 次郎 家主、此花、新家、二ノ三六三
- 池内 基三郎 樂器商、北、木幡、二、一、七〇、北36二四〇
- 池内 基之助 材木商、西、立賣場南通一ノ一〇〇、七、一、七、五、新53一〇、一〇
- 池内 清一 西成、津守、四、四、八、五
- 池内 兵治 一ノ、八、五、八、五〇
- 池内 浪速、櫻川、一ノ、八、五、八、五〇
- 池内 松太郎 家主、西、北堀江通六ノ一、六、五、七、三、新53一九九
- 池内 北三郎 家主、北、堂島上二ノ二、二、四、六、北36一〇、一、七
- 池上 幸松 製紙ウエスト輸出商、南、新53二八〇(2)
- 池尾 泰三 銀行員、住吉、阿部野、三、八、五、八
- 池尾 時二 池尾洋行メリヤス輸出商、西、新町通四ノ四、一、六、九、二、七、六、新53二〇一
- 池尾 元吉 靴下製造業、西、新町南通五ノ八、八、〇、一、八、四、新53二、七、八
- 池尾 芳藏 日本電力、黒部鐵道、箱根登山鐵道、因幡水力電氣、山陽水力、飛騨電力、各種種社、大阪ヒルナン、瀬戸内海横斷電力、各種監査、天王寺、上之宮、六、七、南75二六〇
- 池上 宇吉 家主、浪速、反物、一、三、三六、五、一、一、〇、六、櫻64〇〇〇
- 池上 榮欣 池上商科醫院、齒科醫師、西、京町堀通五ノ一、一、七〇、土44二四、七
- 池上 榮助 土木建築請負業、北、堂島北、一、七、四、二、八、二、二、北36一四、一、一
- 池上 龜吉 家主、北、堂島上二ノ二、二、四、六、北36一〇、一、七
- 池上 庄之助 魚市、料理業、西、南堀江通三ノ一、八、四、九、二、四、四、櫻64一五、八、九(2)
- 池上 信治郎 鐵道局技師、北、梅田、鐵道官舎七六
- 池上 拾三 家主、北、堂島上二ノ二、二、四、四
- 池上 三郎 新地三番丁三〇〇、四五、一、五、四、南75三三〇
- 池上 徳三郎 池上商店、販物商、西、四、〇、〇、土44〇、九、九
- 池上 久夫 家主、東、淡路、五ノ五、三〇〇、本局33三、八、四
- 池上 保三郎 玩具商、南、心齋橋筋一ノ四、五、八、八、九、四
- 池川 周次郎 醫師、南、瓦屋、二、番、一四、六、七、南75二〇、八、七
- 池川 大次郎 大阪市理事庶務部長、西、江戶堀南通五ノ一、四、二、〇、五、土44一、六、〇〇
- 池川 炳吉 玩具問屋、東、住吉、二、六、三、〇、〇、一、八、九、一、七、七
- 池田 隆 汽車製造種設計課長、豊能、南島、原田、一、八七、〇、四、四
- 池田 米太郎 野村銀行吹田支店長、天王寺、小宮、五、七、五、〇、〇、北36八、七、七
- 池田 榮 土木建築請負業、東成、猪飼野、二、二、一、五〇
- 池田 次郎 大阪貯蓄銀行九條支店長、住吉、中野、四、八、四
- 池田 長次郎 會社社員、住吉、阿部野、二、七、七
- 池田 俊夫 齒科醫師、東、淡路、三丁目、五〇
- 池田 清 商工、西、大阪工業試験所、一、三、八、七、〇、土44三、三、八
- 池田 次郎 味噌製造業、南、南炭屋、四、九、一、三、六、南75〇、九、八
- 池田 源次 質田、東成、中本、七、四、三二、七、一、三、七
- 池田 基房 子爵、天王寺、下寺、二ノ七、七
- 池田 伊助 質田、港、香羽、一、九、八三、九、二
- 池田 幾造 住吉、住吉、二〇、一、五、一三、七
- 池田 幾太郎 果實商、浪速、元、五ノ四六、三、七、七、或76二、一、四〇
- 池田 市右衛門 砂市、市瓦灰セメント商、北、河内、一、〇、八、一〇、一、北36三、三、〇
- 池田 岩三郎 海軍中將、藤永田造船所種社長、住吉、榮谷、四四
- 池田 卯之助 池田、春、華具人足請負業、西、京町堀上通二ノ八、〇〇、〇、土44〇、五、三
- 池田 梅藏 池田商店、大阪堂島米穀取引所清算部取引員、北、堂島通一ノ九、二、〇、〇、五、二、二、北36一、六、一(2)
- 池田 榮次 池田、榮次、阿波堀通四ノ二、六、五、三、新53〇、一〇、四
- 池田 三郎 家主、西、阿波堀通四ノ二、六、五、三、新53〇、一〇、四
- 池田 龜三郎 黒川商店種監査、南、饒谷西之、四〇〇、一、五、一
- 池田 勸七 旅館業、東、博勞、三ノ三九、二、六、〇、〇、一、七、七、船83〇、七、三
- 池田 勸藏 根崎新地三ノ三、七、四、九、一、〇、八、北36一、一、七、七(2)
- 池田 喜代藏 高瀬染工場種事務、北、東野田、八ノ五、四
- 池田 邦松 金物問屋、西、西長堀北通二ノ四、九、五、六、四、二、六、新53一、六、六、(2)
- 池田 賢吉 印刷業、南、東、一、三、三六、五、八、〇
- 池田 源一 寶田商會、油商、港、三軒家通一ノ一、六、六、三、櫻64二、七、七
- 池田 治三郎 紙商、東、渡邊、一、三、三、五、八、一、船83三、三、〇、一、一
- 池田 治三郎 商店員、南、饒谷東之、一、四、六、七
- 池田 幸太郎 千代田火災保險種大阪支店次長、豊能、豊津、垂水、一、六、五、八、九
- 池田 耕三 大日本紡績種綿糸課長、豊能、豊中、若松通二丁目、五、一、七、岡町二、七
- 池田 佐太郎 運搬業、港、小林、一、二、一、八、二、櫻64二、四、四
- 池田 齊二 醫師、南、高津十番、一、七〇、二、四、或76三、九、八
- 池田 朝三 化粧品製造業、北、岩井、一、五、三、一、八、三、四、五、北36二、〇、一、三
- 池田 定次郎 吳服商、東、本、四ノ五、四〇、六、九、一、五、七、本町24〇〇
- 池田 四郎 家主、東、淡路、四ノ五、三三、〇
- 池田 治三郎 紙商、東、渡邊、一、三、三、五、八、一、船83三、三、〇、一、一
- 池田 治三郎 商店員、南、饒谷東之、一、四、六、七

大阪

イ、牛の部 (池)

●所得税×ハ營業收益税×ハ電話

大阪

イ、牛の部 (岩)

●ハ所得税×ハ營業收益税△ハ電話

- 岩 井喜一郎 攝津酒造 常務、住吉、住吉三六一・一七五▲住吉三〇一
- 岩 井喜八 大江商社 北、堂島濱通一、七二一・六一二〇
- 岩 井慶三 會社、三島、吹田、六〇七・五六
- 岩 井源一郎 金融業、南、八幡、三一三・九
- 岩 井源兵衛 岩井源兵衛、筆筒商、南、八幡、三一三・八〇
- 岩 井好一 地方商工技術、大阪府内務部勤務、東、大手前、大阪府廳内▲東94五六〇
- 岩 井駒吉 シン掛請負業、西、阿波座下通二、〇〇二・二六
- 岩 井佐吉 箱、折箱製造業、東、高麗橋四、四〇〇・六三▲本局23四〇
- 岩 井正次郎 辯護士、伏見自動車種社、東、北濱、三、二〇二▲本局23五八
- 岩 井庄藏 辰巳屋商店、大阪株式取引所短期取引員、東、今橋一、四〇三・三元九七
- 岩 井莊太郎 土木建築請負業、北、松ヶ枝堀四、一五九・六六▲本局35〇102
- 岩 井信三 金物商、南、高津町三番、四〇六二或76三五八
- 岩 井末松 金物商、南、大寶寺町西之三〇一・三四七▲南75五七四
- 岩 井清七 會社、東、高麗橋詰、六二〇・四七▲東94二〇六六
- 岩 井外次郎 飲食店業、南、久左衛門、一丁目高島屋食堂内●四九四・二六七
- 岩 井章文 辯護士、北、眞砂、一九三六(二)▲東二
- 岩 井孝祐 岡田乾電池販賣所、西、靱南、二、二二▲土44二〇〇四
- 岩 井豐治 岩井商店常務、白金莫大小製造所採取、岩井本店無限責任社員、木村徳兵衛商店、日本橋梁各種監査、東、南久太郎、四、二九三・〇九四
- 岩 井彌次 醫師、北、東野田、五、二〇二・六二
- 岩 井ふき 金融業、西、花園、六八〇
- 岩 井文一郎 岩井商店社員、東、船越、二、四二六
- 岩 井正浩 醫師、浪速、惠美須、二、五七二・六四
- 岩 井政吉 岩井堂筆墨商、南、日本橋筋一、三〇二・二四或76三九
- 岩 井巳之吉 會社、東、船越、二、二五〇・二九一▲東二
- 岩 井彌一郎 辯護士、天王寺、上本、一〇、二八・七九▲天77一六三六
- 岩 井康太郎 天王寺、眞法院、八七・二三六▲土44一三八〇
- 岩 井與治兵衛 岩井、與治兵衛、一四六・二九二
- 岩 井六左衛門 倭松商店採取、西、阿波座下通一、二二
- 岩 井和吉 メリヤス卸商、北、源藏、四、九六・三三〇▲北86二〇
- 岩 井平四郎 雜貨商、南、順慶町通四、四九六・〇八二▲船83四三
- 岩 井龜次郎 綿布商、東、北久寶寺、二、二〇三・三三▲船83一九五
- 岩 尾次郎 大阪藥學專門學校講師、此花、上福島北、一、四一
- 岩 尾徳太郎 昭和レィオン常務、天王寺、堂ヶ芝、四七・九二四二▲南75四八一
- 岩 尾萬藏 新開取扱店、北、曾根崎中二、二八五・五八▲北36七五九
- 岩 尾康 會社員、北、堂島上三、一〇五二
- 岩 上源吉 木柴問屋、西、新町南通五、三二一・四〇七▲新53三七
- 岩 木六兵衛 藤本堂代表社員、穀物委託賣買業、西、江戸堀北通三、七、一〇〇一▲土44一〇八七
- 岩 國忠 家主、東、淀川、豊崎東通二、七〇一・三三九
- 岩 國忠次 家主、南、難波新地五番、二、四一・一四二▲戎76四七七
- 岩 國平治郎 製菓業、浪速、惠美須、四、二五・二五四▲七四一七
- 岩 倉善七 理髮業、西、立賣堀南通六、一五・五四
- 岩 倉光 東京海汽船、國際通運、大北火災海上運送保險各種取締、阪神急行電鐵監査、豊島會根三、三九七(東京參照)
- 岩 倉信珍 内科醫師、東、伏見、二、四六九▲本局23五六七
- 岩 佐鹿太郎 土木建築請負業、東成、中道、四、八九一・二一▲東94五九二
- 岩 佐武次郎 生魚商、西、本町通三、四三三
- 岩 佐忠雄 飲食店業、北、東梅田、四三九・七〇
- 岩 佐忠次郎 淀屋旅館、東、大川、二、四八九・九四▲長東94一三三
- 岩 佐友次郎 生魚商、西、本町通三、二、四七〇・八四
- 岩 佐虎若 千代田火災保險種大阪支店長、豊能、豊中、南藤木二、七、一、一七六
- 岩 佐秀松 家主、北、東野田、九、五八・五八
- 岩 佐守三 醫師、西、新、一、三九一・九四▲新53四九二
- 岩 崎淺次郎 實業、港、九條中通一、一五・七二
- 岩 崎磯吉 蒲鉾商、北、天神橋筋一、五〇・七〇
- 岩 崎香次郎 製材業、天王寺、下寺、二、三三・五四▲七二
- 岩 崎喜三郎 大紙商會種事務取締、聯合紙器、旭工業各種監査、豊能、岡、伊丹通一、二、六六▲岡町一四
- 岩 崎喜三郎 聯合紙器種監査、豊能、豊中、櫻塚一、〇五・一七〇
- 岩 崎菊之助 大黒食堂、喫茶店業、西、松島、一、一五〇・五〇▲西43三〇三
- 岩 崎吉次 運送業、北、中野、三、一〇五・九三▲東94七二四九
- 岩 崎久平 數物商、東、博勞、四、一五〇・八〇▲船83〇七三(2)
- 岩 崎住吉、天王寺、一九六・一七四
- 岩 崎五之吉 染革製造業、東成、東小橋一、六五・二八三
- 岩 崎左喜雄 布引鐵泉、日本屋、中央亭各種取締、明治屋種大阪支店長、東、南本二、八〇二▲船83二〇〇
- 岩 崎重吉 會社員、豊能、池田、一、〇三九・九八
- 岩 崎宗逸 家主、北、東野田、四、五七二▲東94二二七
- 岩 崎瀧五郎 會社員、天王寺、筆ヶ崎、一、七九五
- 岩 崎徹次郎 實業、港、九條中通一、七三六・一六▲西43〇九六
- 岩 崎徳重 旅籠業、西、北三番、二、六五・七五
- 岩 崎徳重 會社員、東、北新、二、三〇一・四六

- 岩 崎豐治 皮膚科醫師、西、本町通三、五七・四〇八▲西43三二四
- 岩 崎孫八 甲南高等學校教授、豊能、秦野、畑四三朝日丘
- 岩 崎巴之助 菓子商、南、瓦屋町一番、三、九八▲南75二七六
- 岩 崎彌一郎 醫師、西成、西萩、四〇九
- 岩 崎或七 醫師、佳造
- 岩 崎佳造 家主、港、北恩賀島、五〇七・四
- 岩 崎義人 醫師、市會議員、南、饅谷西之六、四三九▲南75〇七五〇
- 岩 崎利兵衛 日東石鹼種監査、西、江戸堀南通三、一九三・六一四▲土44二二六
- 岩 澤金治 菓子商、東、南久寶寺、一、四、五二
- 岩 澤庄市郎 會社員、此花、春日出上二、二九・五一
- 岩 赤十字社大阪支部員、北、堂島上三、三、五〇
- 岩 萬伸社、全國新聞元賣
- 岩 入製造、出版業、北、堂島上三、三、六一〇▲北36〇三三(2)
- 岩 城淺吉 トモ印刷所、西、新町通三、四四・九、九二▲新53〇九六
- 岩 城慶一 生魚商、西、奧美、五、二一九・六〇
- 岩 城治 會社員、港、二條通一、六一七
- 岩 城三郎 會社員、西、淀川、海老江、三、五五・二
- 岩 城新右衛門 家主、北、野田、四、五、六九
- 岩 城宗吉 會社員、西、淀川、海老江、三、五五・二
- 岩 住卯三郎 會社員、東、東雲、一、一、二六・六五▲東94三九九七
- 岩 住物商、北、龍田、三、三、八四
- 岩 瀨信治 會社員、西、立賣堀北通七、一四・一六四
- 岩 瀨照 時計商、南、長堀橋一、三、七、四〇五▲南75三三〇
- 岩 瀨秀雄 蒲鉾商、南、高津九番、六、三三・一五
- 岩 瀨平助 麵類商、北、堂島中、一、二、七〇▲八四
- 岩 瀨龍太郎 會社員、東、兩替、二、二、五八・五
- 岩 田淺吉 岩田商店種取締、東、徳井二、一、六〇二▲東94三三三(2)
- 岩 田茂次郎 業、港、辨天、四、一、三、三、四〇▲西43一九四
- 岩 田北同心 家主、北、同心、二、一、六〇
- 岩 田右源次 紙商、東、住吉、四、五、一、四
- 岩 田英二 家主、西成、玉出本通一、四、五九・六
- 岩 田永三郎 會社員、豊能、箕面、二、五、九
- 岩 田嘉市郎 齒科醫師、東、博勞、二、五、三、九▲船83三三三
- 岩 田龜次郎 青物商、浪速、大國、一、一、二、八四・六四▲戎76一七三五
- 岩 田龜之助 家主、北、大工、四、二、二、三
- 岩 田喜右衛門 金物商、東、谷、五、一、三、五〇▲東94〇六八四
- 岩 田金藏 家主、東、北久太郎、二、一、六、九
- 岩 田西蔵 家主、西、藏中、通二、一、六、二、一、〇六▲土44一〇一
- 岩 田善太郎 岩田兄弟商會種取締、住吉、天王寺、二、五、〇、九
- 岩 田三郎 糸商、南、順慶町通一、二、三、五〇・一、七五〇
- 岩 田茂次郎 アルミニウム器製造業、港、辨天、四、一、三、三、四〇▲西43一九四
- 岩 田周治郎 岩田商店種取締、大阪支店主任、天王寺、上之宮、二、四、六、六▲南75一八七
- 岩 田正一 岩田商事種取締、甲子興業種、尾州銀行各種取締、大阪三品取引所第一部長、東、二、二、〇、八、一
- 岩 田正太郎 南久太郎、船83一八三(5)
- 岩 田正太郎 岩田商事種取締、豊能、池田、六、四、一、二、九、〇▲池田三三
- 岩 田助次郎 家主、住吉、濱口、一、四、五、六
- 岩 田清一 家主、北、大工、四、二、二、一
- 岩 田善太郎 家主、天王寺、上本、一、〇、一、七、七、七▲天77〇二二
- 岩 田宗次郎 岩田商事、尾州銀行各種取締、日本レィオン種監査、天王寺、上本、一、〇、一、一、六、七、三▲天77〇二二
- 岩 田惣三郎 尾州銀行頭取、岩田商事、甲子興業各種取締、大阪三品取引所理事、東、北久太郎、二、一、一、一、三、九、二▲船83三三三(3)
- 岩 田西成、玉出本通一、四、二、六、五
- 岩 田塚二 東、北久寶寺、三、一、一、二、四
- 岩 田爲三郎 メリヤス商、南、安堂寺南通二、四、六、三、九、一▲西43二〇三
- 岩 田千代三郎 會社員、住吉、北田邊、五、七、八、三、七〇五
- 岩 田常右衛門 寶塚ホテル種取締、南、順慶町通一、二、三、五、一、九、九▲船83三六三
- 岩 田謙二 醫師、北、瀧川、五、〇、一、一、四
- 岩 田藤三 古著商、東、瓦、五、二、八、〇
- 岩 田徳藏 岩田、生魚商、西、江戸堀北通五、三、一、〇、八、一、〇▲土44四四六
- 岩 田富三 家主、住吉、濱口、一、六、〇、七、五
- 岩 田豊行 辯護士、北、絹笠、五、一、〇、一、北36三三三
- 岩 田寅吉 金融業、浪速、鴨、一、一、一、三、六、二、五
- 岩 田成實 關西商工學校事務理事、住吉、天王寺、三、五、三、一、八、五▲天771011
- 岩 田光之祐 家主、浪速、西濱南通二、二、九、一、二、〇
- 岩 田光三郎 糊製造卸商、北、堂島、四、八、六、九▲北36三三三
- 岩 田光三郎 家主、住吉、天王寺、二、三、八、六、四▲三三三▲天77〇二〇
- 岩 田安兵衛 青物商、北、此花、一、一、一、一、八、七、一、三、六、三、三〇
- 岩 田信成 步兵中佐、步兵第三十七聯隊附、日本大學專門學校服務、東成、舍利寺、二、三、三
- 岩 田信成 岩田兄弟商會種取締、出入業、西、立賣堀北通二、七、一、三、二、七、五▲新53〇三〇
- 岩 田住吉、天王寺、二、〇、三、四、七
- 岩 田彦七 薪炭商、東成、中道、六、〇、七、八、三、四▲東94〇七六
- 岩 田博治 會社員、南、大寶寺東之、五、六、一、三、一
- 岩 田武八 是則運送店種取締、此花、江成、二、六、七
- 岩 田又兵衛 家主、浪速、西濱南通一、三、一、〇、七、〇▲櫻64一七
- 岩 田万吉 糊製造卸商、北、堂島、四、八、六、九▲北36三三三
- 岩 田光三郎 家主、住吉、天王寺、二、三、八、六、四▲三三三▲天77〇二〇
- 岩 田安兵衛 青物商、北、此花、一、一、一、一、八、七、一、三、六、三、三〇

大阪 1、牛の部 (岩)

●ハ所得税×ハ營業收益税△ハ電話

大阪

ウの部 (上、植)

- 上野常次郎 薪炭乾物商、豊能、豊中、櫻塚二〇〇〇六七
- 上野貞次郎 三島、吹田、三三九
- 上野藤次郎 上野、料理業、北、曾根崎新地二ノ二九、三五五、二二六、北36、0101
- 上野俊昌 醫博、三島、吹田、一七二、二〇三四
- 上野福三郎 三菱商事、大阪支店長、北、玉江、二ノ四同社内、土44、0101(9)
- 上野平八 乾物商、北、菅原、二九〇、一六、X、二〇、北36、二八八、三
- 上野巳之助 家主、浪速、恵美須、四ノ二〇二、一七六、或76、0337
- 上野道夫 家主、東淀川、本庄川崎、一丁目、一四五
- 上野峰三郎 洋傘肩掛雜貨商、東、南渡邊、一三、七〇、九、二四九、船83、二八二
- 上野實 薪炭問屋、北、曾根崎、一ノ五三、一四、X、八六、北36、〇九九(2)
- 上野芳兵衛 浪速、恵美須、四ノ二五四、一三、或76、0337
- 上野賀彦 鴻池銀行大阪支店長、天王寺、國分、八八、天77、1111
- 上野美彦 家主、此花、下福島、三ノ五七、九〇、土44、二七七、八
- 上野利三郎 小西儀助商店監査、豊能、豊中、櫻塚一三五ノ一、九九
- 上野山 會社員、天王寺、石ヶ辻、一九〇、〇九、南75、四六四
- 上野五郎 旭絹織専務、日本ベシベルグ絹織専務取締役、天王寺、細工谷、五七、南75、四三三
- 上野益三郎 辯護士、商工會議所二號議員、大阪株式取引所理事、日本信託銀行取締役、攝津製油、大庄、西、江戸堀北通一ノ七、七七、九、一六七、土44、一八八
- 上原伊平 船員商、西、立賣堀北通六ノ一七、四三、X、九〇、新53、〇六三(2)
- 上原吉 會社員、西成、千本通三ノ二、西〇
- 上原延藏 中河内高等女學校教授、梓藤内布施、菱屋西四五、四七、四
- 上原久太郎 米穀商、西、新町南通四ノ一八、一三、五、X、二四、五、新53、二八二(2)
- 上原庄右衛門 地主、東成、北清水、九六、五〇
- 上原種吉 陶磁器用繪具硝子磁器染料化學工業藥品製業、用諸原料商、西、靱下通一丁目、五五、一、X、二二、三、土44、〇六七、八
- 上原ハル 寶湯、湯屋業、浪速、河原、二丁目、七二
- 上原正成 産婦人科醫師、浪速、立葉一三〇、五、一〇、櫻64、一、五
- 上原喜一 日英商會、タイヤ、イ製造業、西、靱南通三ノ三三、一〇、X、一〇、五、土44、一、三、〇
- 上原定 莫大小商、北、堂島濱通四ノ一三、〇〇、〇、福45、二、三、〇
- 上原菊治 家主、北、堀50、二、三、五、九、五、堀50、二、三、五、八
- 上原正治 醫師、北、岩井、二ノ三〇、八
- 上原庄八 白米商、東淀川、今里、七七、五
- 上村嘉兵衛 鐵工業、南、大寶寺町仲之四、六、一、X、九、八、南75、四七、四
- 上村喜美 造花業、東、南久寶寺、三丁目、六六
- 上村儀衛 銀行員、住吉、住吉三五九、七、六
- 上村源七 洋傘柄製造業、北、紅梅、八ノ七、六、堀75、二、六、〇
- 上村治 鐵線金網商、西、立賣堀北通四ノ二六、一、一、新53、〇、九、九
- 上村重助 農物商、市會議員、東、博勞、四ノ四、二、三、三、船83、〇、四、〇
- 上村重兵衛 家主、住吉、濱口、三九六、ノ四、四、五
- 上村清太郎 糸物商、東、南久寶寺、三ノ三〇、六、船83、〇、七、四
- 上村清太郎 印肉商、東、平野、一ノ一、三、八、九、七
- 上村長兵衛 大日本製藥採取部、東、道修、三ノ一、八、〇、三、三、三、八、六、本局23、〇、三、四、(3)
- 上村鶴市 麵類商、港、九條通四ノ四、四、〇、〇
- 上村英夫 眼鏡商、東、瓦、四ノ一、三、〇
- 上村福太郎 乳肉車製造業、東成、生野國分、四、二〇、七、六
- 上村藤松 家主、南、難波新地五番五、六、三、X、一、四、〇、或76、二、八、七
- 上村政助 綿布洋反物商、東、備後、三ノ二、九、九、一、本町24、一、六
- 上村巳代治 毛糸商、西、土佐堀通一丁目、大同、ル、八〇、二、號、七、五、X、六、六
- 上村元次郎 砂糖商、東成、鶴橋北之、二ノ二、三、七、五、八、天77、〇、六、三
- 上村豊 辯護士、東、高麗橋五ノ一、七、一、九、六、本局23、〇、五、九、〇
- 上村芳松 肥料製造業、東成、中本、一、八、五、九、二、東94、〇、二、三、三
- 上山永次郎 青物商、北、兎我野、三三、ノ四、四、四
- 上山勸太郎 メントール、除蟲菊、ベメル製造輸出業、西、土佐堀通三ノ二、九、五、九、八、土44、〇、K、三
- 上山義一 家主、西成、千本通一ノ六、五、二、九、四
- 上山義三郎 豐能、池田、二、九、四、〇、六、一
- 上山義三 家主、浪速、櫻川一ノ一〇、三、六、二、五
- 上山吉之助 リホン商、東、南久寶寺、一ノ一、三、七、四、X、六、六
- 上山静藏 大阪砂糖取引所會員、南、鹽、二ノ三、三、船83、〇、九、七、三(3)
- 上山信一郎 橋筋二ノ二、六、八、堀35、〇、三、〇、〇
- 上山仙松 北攝信託取締、豊能、池田二、六、四、〇、三、六、四
- 上山太市 米糊卸商、西、阿波堀通四ノ二、四、七、六、新53、二、〇、八、三
- 上山文治郎 材木商、南、堀七ノ三、三、三、五、四、船83、一、九、〇、九
- 山口礦太郎 ヤマト工業所、電氣鐵金業、港、九條南通一ノ七、四、X、七、二、西43、〇、K、三
- 山口商店取締役、天王寺、松ヶ鼻、一、〇、四、九、一、南75、三、三、七
- 植木治郎 金物商、東、博勞、一ノ五、九、〇、五、二、八、九、船83、三、九、〇
- 植木茂枝 理髮業、東、空堀通三ノ二、二、六、八、九
- 植木弘次郎 家主、西、靱中通一ノ四、八、七、九
- 植下勇吉 大阪電球會社員、東淀川、十三西之一、三、八、七、三
- 植島増太郎 米穀商、西、南堀江通二ノ一、八、七、七、堀64、三、三、九、三
- 植島彌三郎 家主、住吉、天王寺、五四、二、八、八
- 植田逸夫 印刷業、西、北堀江通一ノ八、一〇、八、九、六、新53、三、三、二
- 植田數馬 公吏、住吉、住吉、七七、八、七
- 植田勘藏 植田洋行、メリヤス輸出商、西、靱北通二ノ一、七、〇、六、一、七、土44、〇、K、B、〇
- 植田吉兵衛 材木商、西、本町通二ノ七、九、〇、九、三、四、西43、〇、K、A、九
- 植田久三男 旭絹織専務社員、東、島、二丁目、五三、五
- 植田熊太郎 印刷業、東、堀堀二ノ一〇、七、三
- 植田慶治郎 家主、港、三先、三、九、七、三、〇、〇、一
- 植田健次郎 大阪米穀取引所清算部取引員、北、眞砂、二、八、一、三、五、X、七、七、北36、〇、九、八、〇
- 植田好太郎 東、島、二丁目、三、七
- 植田市郎 菓子商、浪速、元、五、ノ、四、八、六、一、七、X、八、四、或76、二、二、六、六
- 植田定治郎 材木商、北、善源寺、九ノ三、三、〇、五、X、〇、〇、〇
- 植田正治 會社員、西成、千本通一ノ四、六、七
- 植田彰治郎 昌榮堂印刷所取締役兼營業部長、東、大阪、聯合自動車採取部、天王寺、石ヶ辻、一〇、八、一、七
- 植田鏡太郎 植田鏡太郎、洋反物店、此花、上福島中ノ一、八、七、二、三、三、X、一、六、三、土44、B、〇、K、A、九
- 植田末治郎 印刷用インキ製造業、西、京町堀上通二ノ六、〇、九、一、一、X、一、五、四、土44、B、三、三、二
- 植田助治郎 米穀商、西、吹田、五〇
- 植田清吉 會社員、浪速、馬淵、五〇
- 植田清三郎 會社員、東成、友淵、六四
- 植田清重郎 富士屋、簡易宿業、西成、東入舟、三、一、七、七
- 植田誠一 運送業、南、靱各仲之、七、一、九、六、X、一、九、〇、南75、一、三、八、三
- 植田孝良 齒科醫師、南、久左衛門、二、七、〇、六、六
- 植田竹藏 家主、西成、東田、一、二、〇、五、六、〇、七、五、或76、三、三、八、二
- 植田辰造 日本橋、三ノ五、五、二、五、三、或76、三、九、〇
- 植田辰之助 大阪園、花商、南、清水、四、八、〇、三、三、X、二、九、南75、二、七、六
- 植田種吉 會社員、三島、富田、五四、一、六、五
- 植田種造 會社員、北、天滿橋筋五ノ一、八、五、七
- 植田三造 昌榮堂印刷所社長、住吉、天王寺、一〇、一、一、二、五、天77、H、〇、K、一
- 植田長三 植田鐵工所、東、谷、四ノ二、一、七、四、七、二、東96、二、四、六、九
- 植田綱一 眞商、浪速、菜、三ノ一、〇、〇、一、八、五、或76、〇、三、九
- 植田江 家主、浪速、船荷、二ノ九、二、七、一、八、堀64、〇、八、九
- 植田鶴太郎 土木建築請負業、北、大融寺、二、五、〇、六、四
- 植田鐵二 堺屋、諸印刷度量衡計器商、北、相生、二、五、一、五、五、東94、B、E、R、一
- 植田眞三 家主、北、眞砂、五、五、八
- 植田寅之助 會社員、住吉、住吉、姫松二、四、〇、〇、二、六、一
- 植田直次郎 洋釘商、浪速、稻荷、二ノ九、七、〇、八、五、櫻64、〇、八、二、九
- 植田仲藏 吳服商、南、末吉橋通三ノ八、七、〇、船83、三、三、八、八
- 植田春平 昭和棉花支配、豊能、箕面、平尾、七、五、七、八、七、箕面八
- 植田米次 足袋商、南、長堀筋二ノ二、六、八、六、南75、七、五、〇、三
- 植田和作 富士瓦斯紡績社社員、西淀川、大和、一〇〇、一、一、四
- 植原泰藏 家主、西淀川、上新庄、四、四、七、〇、〇、六
- 植原嘉次郎 土木請負業、北、川崎、五、〇、七、六、X、五、九、北36、四、四、二
- 植林隆三 家主、住吉、天王寺、六、九、五、〇、二、八、四
- 植林隆三 家主、住吉、天王寺、六、九、五、〇、二、八、四
- 植野芳之助 酒商、港、九條中通三ノ五、八、八、一〇、五
- 植野鐵三 三島、大冠、野中、六、一
- 植野隆三 家主、住吉、天王寺、六、九、五、〇、二、八、四
- 植野嘉次郎 家主、西淀川、上新庄、四、四、七、〇、〇、六
- 植野次郎 鷄卵商、北、市之、四、六、三、六、X、九、九、北36、〇、三、七、二(2)
- 植松巳之助 植村井鐵業採取部、帝國製鐵採取部、兼工務部長、中河内、龍華、安中、四〇〇〇、八、尾、三、三
- 植村伊三郎 法衣商、南、瓦屋、三番、七、五、五、八、X、七、五、南75、〇、一、七
- 植村治 銀行員、天王寺、勝山通一ノ三、五、一、七、八、天77、一、九、三
- 植村久治郎 蒲鉾商、浪速、鳴、一、丁、目、六、二、八、四
- 植村久太郎 辯護士、東、北久太郎、一ノ三、船83、三、六、一、七
- 植村健次郎 植村、西成、東入舟、一〇、〇、一、八、八、或76、二、一、九、五
- 植村小七 琴三絃商、東、安土、一ノ二〇、〇、七、六、X、五、一、本町24、〇、K、一、一
- 植村治三郎 金融業、南、長堀橋筋一ノ三、八、一、九、六、X、八、五、南75、〇、六、三
- 植村繁 昭和銀行福島支店長心得、西淀川、大仁、四
- 植村助太郎 吳服商、西、江戸堀北通二ノ三、一、〇、八、九、三、土44、〇、九、三
- 植村善之輔 海産物商、北、吉山、四、四、一、二、五、堀35、〇、八、一、二

大阪

ウの部 (植)

ハ所得稅×ハ營業收益稅×ハ電話

- 植田久三男 旭絹織専務社員、東、島、二丁目、五三、五
- 植田熊太郎 印刷業、東、堀堀二ノ一〇、七、三
- 植田慶治郎 家主、港、三先、三、九、七、三、〇、〇、一
- 植田健次郎 大阪米穀取引所清算部取引員、北、眞砂、二、八、一、三、五、X、七、七、北36、〇、九、八、〇
- 植田好太郎 東、島、二丁目、三、七
- 植田市郎 菓子商、浪速、元、五、ノ、四、八、六、一、七、X、八、四、或76、二、二、六、六
- 植田定治郎 材木商、北、善源寺、九ノ三、三、〇、五、X、〇、〇、〇
- 植田正治 會社員、西成、千本通一ノ四、六、七
- 植田彰治郎 昌榮堂印刷所取締役兼營業部長、東、大阪、聯合自動車採取部、天王寺、石ヶ辻、一〇、八、一、七
- 植田鏡太郎 植田鏡太郎、洋反物店、此花、上福島中ノ一、八、七、二、三、三、X、一、六、三、土44、B、〇、K、A、九
- 植田末治郎 印刷用インキ製造業、西、京町堀上通二ノ六、〇、九、一、一、X、一、五、四、土44、B、三、三、二
- 植田助治郎 米穀商、西、吹田、五〇
- 植田清吉 會社員、浪速、馬淵、五〇
- 植田清三郎 會社員、東成、友淵、六四
- 植田清重郎 富士屋、簡易宿業、西成、東入舟、三、一、七、七
- 植田誠一 運送業、南、靱各仲之、七、一、九、六、X、一、九、〇、南75、一、三、八、三
- 植田孝良 齒科醫師、南、久左衛門、二、七、〇、六、六
- 植田竹藏 家主、西成、東田、一、二、〇、五、六、〇、七、五、或76、三、三、八、二
- 植田辰造 日本橋、三ノ五、五、二、五、三、或76、三、九、〇
- 植田辰之助 大阪園、花商、南、清水、四、八、〇、三、三、X、二、九、南75、二、七、六
- 植田種吉 會社員、三島、富田、五四、一、六、五
- 植田種造 會社員、北、天滿橋筋五ノ一、八、五、七
- 植田三造 昌榮堂印刷所社長、住吉、天王寺、一〇、一、一、二、五、天77、H、〇、K、一
- 植田長三 植田鐵工所、東、谷、四ノ二、一、七、四、七、二、東96、二、四、六、九
- 植田綱一 眞商、浪速、菜、三ノ一、〇、〇、一、八、五、或76、〇、三、九
- 植田江 家主、浪速、船荷、二ノ九、二、七、一、八、堀64、〇、八、九
- 植田鶴太郎 土木建築請負業、北、大融寺、二、五、〇、六、四
- 植田鐵二 堺屋、諸印刷度量衡計器商、北、相生、二、五、一、五、五、東94、B、E、R、一
- 植田眞三 家主、北、眞砂、五、五、八
- 植田寅之助 會社員、住吉、住吉、姫松二、四、〇、〇、二、六、一
- 植田直次郎 洋釘商、浪速、稻荷、二ノ九、七、〇、八、五、櫻64、〇、八、二、九
- 植田仲藏 吳服商、南、末吉橋通三ノ八、七、〇、船83、三、三、八、八
- 植田春平 昭和棉花支配、豊能、箕面、平尾、七、五、七、八、七、箕面八
- 植田米次 足袋商、南、長堀筋二ノ二、六、八、六、南75、七、五、〇、三
- 植田和作 富士瓦斯紡績社社員、西淀川、大和、一〇〇、一、一、四
- 植原泰藏 家主、西淀川、上新庄、四、四、七、〇、〇、六
- 植原嘉次郎 土木請負業、北、川崎、五、〇、七、六、X、五、九、北36、四、四、二
- 植林隆三 家主、住吉、天王寺、六、九、五、〇、二、八、四
- 植野芳之助 酒商、港、九條中通三ノ五、八、八、一〇、五
- 植野鐵三 三島、大冠、野中、六、一
- 植野隆三 家主、住吉、天王寺、六、九、五、〇、二、八、四
- 植野嘉次郎 家主、西淀川、上新庄、四、四、七、〇、〇、六
- 植野次郎 鷄卵商、北、市之、四、六、三、六、X、九、九、北36、〇、三、七、二(2)
- 植松巳之助 植村井鐵業採取部、帝國製鐵採取部、兼工務部長、中河内、龍華、安中、四〇〇〇、八、尾、三、三
- 植村伊三郎 法衣商、南、瓦屋、三番、七、五、五、八、X、七、五、南75、〇、一、七
- 植村治 銀行員、天王寺、勝山通一ノ三、五、一、七、八、天77、一、九、三
- 植村久治郎 蒲鉾商、浪速、鳴、一、丁、目、六、二、八、四
- 植村久太郎 辯護士、東、北久太郎、一ノ三、船83、三、六、一、七
- 植村健次郎 植村、西成、東入舟、一〇、〇、一、八、八、或76、二、一、九、五
- 植村小七 琴三絃商、東、安土、一ノ二〇、〇、七、六、X、五、一、本町24、〇、K、一、一
- 植村治三郎 金融業、南、長堀橋筋一ノ三、八、一、九、六、X、八、五、南75、〇、六、三
- 植村繁 昭和銀行福島支店長心得、西淀川、大仁、四
- 植村助太郎 吳服商、西、江戸堀北通二ノ三、一、〇、八、九、三、土44、〇、九、三
- 植村善之輔 海産物商、北、吉山、四、四、一、二、五、堀35、〇、八、一、二

大阪

ウの部 (植、魚、浮、請、牛、氏、潮、白、歌、内)

- 植村 武男 順慶町通三ノ三六五二▲船83三九九
- 植村 千代 海産物商、西、中、三ノ二七〇一〇▲土44〇K1
- 植村 徳次郎 公洋軒、料理業、北、東梅田四六〇六〇X七六
- 植村 豊能、中豊島、會社員、豊能、中豊島、九六
- 植村 直藏 天王寺烏ヶ辻、六〇八七二▲本局23三三三
- 植村 平七 安堂寺橋通一〇〇一〇三六七▲船83三二一六
- 植村 兵衛 古物商、東、道修、五ノ一八〇九三X三三三▲本局23〇K1
- 植村 政治 耕一、米穀商、北、會根崎上ノ四一〇一六四X七七北361〇〇B
- 植村 實 十五銀行大阪支店員、豊能、中豊島、會根三三〇▲岡町五八
- 植村 靖 畫家、天王寺、南河堀、七九〇九六▲土77〇100
- 植村 吉 家具製造業、浪速、鹽草、一五〇四〇四九X二五▲櫻641K04
- 魚里 彌太郎 質商、北、太融寺、一〇一〇三X三七七▲北36三三四
- 魚住 熊一 船具商、西南堀江一番、五〇七〇七四▲櫻64〇七五〇
- 魚住 陽三 洋服商、東、材木、三〇一〇〇X四八
- 魚澄 惣右衛門 會社員、浪速、鴨、一〇六九〇〇▲我76〇K1
- 魚谷 米次郎 會社員、此花、春日出、下ノ三二一〇五〇
- 魚留 宗吉 丸宗、履物商、北、天神橋筋二ノ三三〇五三▲堀35〇九六三
- 魚森 榮一 藥種商、此花、上福島北一〇一〇一〇一六X七九▲土44XK10B
- 浮田 熊太 角屋旅館、北、東梅田、三三四七五八X二五▲北361三三三
- 浮田 桂造 浮田五龍園藥房、賣藥商、南、安堂寺橋通四ノ二〇一七五▲船83〇1K0
- 浮田 高太郎 織物文庫紙商、東、北久太郎、一ノ五〇六七▲船83三三〇(2)
- 浮田 善三郎 家主、天王寺、上沙、四ノ一〇一四六七▲南75六六九
- 浮田 鶴子 貴顯代表社員、南、安堂寺橋通四ノ二〇一五〇六▲船83〇一六〇(2)
- 浮田 一三三 文庫紙商、東、下味原、八二七四二X二六四
- 浮田 貢 會社員、南、安堂寺橋四ノ四一〇一三▲船83三三三
- 請川 清 關西信託支店、名古屋信託監査、天王寺、屋山通一ノ八〇一四〇▲天七七二二二
- 牛尾 友次 大阪米穀取引所正米部、精算部取引員、北、堂島濱通一ノ四四二一〇四〇X四二四〇北361六二(5)
- 牛木 宇平治 浪速高等學校教授、豐能、箕面、平尾紅葉橋通三三
- 牛島 榮太郎 齒科醫師、港、九條通四ノ三六六〇一五二▲西43〇九
- 牛島 航 地方技師、大阪府土木部長、住吉、天王寺、金塚九四八二三四▲我76〇三〇〇
- 牛谷 雄二 家主、北、壺屋、二ノ一七〇五八
- 牛窓 悅藏 家主、住吉、我孫子、五ノ九〇一四〇▲我76〇三〇〇
- 氏田 万吉 織物製造業、住吉、住吉、一三七〇八一
- 氏野 阪太郎 家主、天王寺、下寺、三ノ八二〇七〇▲我761〇〇六
- 氏原 可免 家主、北、梅ヶ枝、一〇一七九▲北36三三三六
- 氏原 連治 會社員、南、難波新地四番一〇一〇〇▲我76三二一八
- 氏原 彌太郎 會社員、住吉、北田邊、四〇六二九〇五三▲天77一三六
- 潮田 菊次郎 會社員、港、鶴、三ノ一三六〇七
- 潮田 支丞 樟蔭高等女學校教授、中河内、布施、菱屋西八〇六▲小阪二四
- 潮田 佐一郎 醫師、東、仁右衛門、三四三三六▲東94三三三
- 潮田 宗太郎 家主、西淀川、大和田、二五二〇三六
- 白井 宇三郎 鋼板製版業、西、薩摩堀南二七〇一五〇X一〇九▲新53〇110
- 白井 源吉 住友銀行船場支店長、東、北濱、五ノ三同行内
- 白井 順太郎 日本赤十字社大阪支部員、住吉、天王寺、九ノ八〇九
- 白井 謙太郎 大連運輸社員、東淀川、三津屋、一〇〇七〇
- 白井 吉松 帝國製紙監査、東、伏見、二ノ〇七二四▲本局23三三三
- 白田 榮太郎 千代田化學工業所、トヲ印靴クリム製造業、西、市岡元、三ノ三二〇四〇X二〇四三一七六(3)
- 白谷 吉五郎 質商、花下、下福島、二ノ九一〇六〇X九一▲福45〇K0
- 白谷 輝光 質商、此花、龜甲、一ノ一四三〇四九X二〇五▲福45〇〇七
- 歌村 仁三郎 服部時計店種大阪支店員、住吉、阪南、西三ノ二六▲南75三三六
- 内田 伊之吉 大日本美術奪取、北、茶屋、二
- 内田 景普 大阪朝日新聞社圖書係主任、天王寺、細工谷二五〇五九
- 内海 龜之助 土木建築請負業、西、立賣堀北通七ノ二〇三三X二九▲新53〇110B
- 内海 新治 山口銀行總務部長代理、東、味原、六ノ二五
- 内海 忠治 石炭商、港、南、安治川通三ノ二六六八四▲西43〇五〇
- 内海 鶴松 家主、天王寺、逢阪上之、四九七〇〇二七二▲天77〇11〇
- 内海 彌三郎 播平本店、酒造業、東、谷、四ノ四三三九X八二▲東941二九七
- 内川 季次郎 會社員、豊能、池田、八ノ八一五〇九三
- 内河 源藏 吳服太物商、東、南久太郎、三ノ一八六三X七九
- 内河 高津 質商、南、高津、四番、七三〇七七
- 内田 伊之吉 齒科醫師、住吉、阿部野、一〇一〇九五
- 内田 伊之吉 家主、西淀川、大和田、五二〇一五
- 内田 伊之吉 古金物商、東、空堀通二ノ四四九〇五〇X七四▲東94二〇〇B
- 内田 逸治 雜貨商、東、鶴橋木野、一五〇一三〇七
- 内田 謙一郎 醫師、南、鹽町通一ノ二〇〇二九▲船83三二七六
- 内田 源治郎 家主、北、天神橋筋四ノ六七七
- 内田 孝一 足袋商、北、天神橋筋一ノ三九〇五〇X七〇▲北36二九

大阪

ウの部 (内、打、靱、生、海、梅)

- 内田 耕 會社員、西成、橋通二ノ〇〇七五
- 内田 財智 内科醫師、港、三條通三ノ四二五七▲西43二四二
- 内田 鹿藏 内田鹿藏商店、東、南久太郎、四ノ三〇七二X三四〇▲船831104(2)
- 内田 繁雄 金物店、西、北堀江通二ノ二四七〇X八四▲新53二二六
- 内田 昌一 硝子瓶商、西、阿波座下通二ノ二六〇二五▲新53〇三三
- 内田 丈三郎 織物商、東、南本、三ノ七〇七五▲船83二四九九
- 内田 眞吾 大阪朝日新聞社編輯局通信部長、東成、今市九三〇二四▲東94〇〇六
- 内田 甚藏 内田調革營業所、南、末吉橋筋四ノ三六二▲船83二二〇(2)
- 内田 末吉 丸新號本店、貴金屬製身具製作業、東、南久寶寺二ノ二〇三五九▲一八七
- 内田 精一 大阪工業大學助教授、西成、玉出本通三ノ一
- 内田 積 住友生命保險監査、天王寺、茶臼山、二ノ二九
- 内田 常吉 米穀商、西淀川、大和田、五ノ一八三X八四▲土44六五
- 内田 洋商、此花、上福島南一ノ三三〇三三
- 内田 十喜治 大阪工業試驗所技師第三部長、豊能、豐中、松葉通二
- 内田 徳次郎 酒商、北、芝田、七〇一九六
- 内田 敏雄 辯護士、北、中之島四ノ七五▲土44七六四
- 内田 留次郎 鋼鉄鑄地金商、浪速、櫻川一ノ〇五三〇▲三〇八▲櫻64二二〇
- 内田 直七 嘉納名社員、北、堂島北、一六〇八▲北361三〇七
- 内田 憲民 會社員、住吉、阿部野、三六九〇九
- 内田 實 山一證券社員、豊能、豐中、新阪六八四▲八二
- 内田 彌三兵衛 東、京橋三ノ六〇一〇九三
- 内田 倉八 佛具商、西、南堀江上通一ノ九二〇八四X九七▲櫻64四三三
- 内田 駒藏 浪速、西園谷、一ノ三三〇九八▲我76一九四〇
- 内田 太郎 會社員、北、道本、三〇〇一七六
- 内村 三吉 料理業、北、東野田、四ノ四〇六六
- 内村 盛太郎 赤十字病院醫師、東、味原、六ノ八九
- 内本 淺次郎 飲食店業、浪速、河原、一ノ五三〇五五X七〇
- 内本 祐 旅館業、東、平野、二ノ四三〇四二X二三▲本局23〇八六
- 内山 乙松 會社員、西成、松通八ノ一五
- 内山 香次郎 鑄物商、東成、蒲生、二ノ九九▲錦江四九
- 内山 鐵工所、北、安治川北一ノ九三▲七四X三三四
- 内山 新之助 技師、天王寺、大道四ノ三〇一五五▲助二七
- 内山 宗助 家主、住吉、北田邊、六三〇〇九
- 内山 秀次郎 裁縫業、南、周防、二〇〇九六九▲南75三三三
- 内山 之泰 ワンダス寫眞館、北、大工、〇ノ一八三三三X一七六▲堀35〇九四六
- 内山 芳藏 家主、西淀川、傳法、北四ノ一〇〇五五
- 内山 梅子 織物商、東、内波路、二ノ三一五〇〇▲東94〇三三
- 打田 彌一 家主、東、内波路、二ノ二一六五
- 打田 三吉 手拭染業、西、江戸堀、北三ノ一五三〇六三X九一▲土44三三三
- 仲次郎 株式取引所仲買人、住吉、住吉、五ノ三〇一七三
- 吉住 五三郎 三ノ我761二七七
- 羅形 重次 羅形商、東、伏見、四ノ八九▲九又九▲本局23二七六
- 崎 淺吉 鐵工業、東、粉川、二ノ一〇八▲東94四三四
- 野源太郎 土地建物貸業、東、淀川、中津、濱通四ノ三〇〇七
- 津 濱通四ノ三〇〇七
- 源藏 金融業、東、淀川、中津、濱通四ノ三〇〇五二六九▲六六
- 野 光 醫師、西成、東四條、一ノ六二四
- 野 八郎 家主、東、淀川、中津、二四七二五二▲北361三〇五
- 野 幸高 好文館印刷所、東、今橋二ノ〇〇九二X九三▲本局23三九八〇
- 海原 喜助 生魚商、北、松ヶ枝、五ノ六六八▲堀35〇七五五
- 海 枝平治 糸商、港、音羽、一ノ六五〇▲西43四三八〇
- 梅田 清次郎 梅垣清次郎會社員、北、此花、一ノ二八二九▲北361九六二
- 梅垣 徳太郎 莫大小製造業、西、淀川、大仁、八ノ一〇七三X三三〇▲土44三三三(2)
- 梅川 庄吉 自轉車原料品商、浪速、河原、二ノ一四六二▲一三〇〇
- 梅 熊次郎 酒類商、西、上通三ノ三六〇三三X二六▲土44〇二八
- 梅木 春壽 志野屋、質商、南、瓦屋、二番丁二四二X七〇▲南75一三三
- 梅 春香 三更商會、鋼鐵工具機械商、西、立賣堀北通六ノ四〇〇一五八四▲新53〇七六
- 梅 次郎 家主、住吉、阿部野、二六〇一七〇
- 梅 庄太郎 蒲鉾商、港、九條通一ノ八六〇九三
- 梅 三郎 家主、住吉、阿部野、七二一〇〇九
- 梅 啓次郎 會社員、東成、鴨野、三〇〇七四
- 梅 次郎 家主、北、會根崎新地二ノ二九〇九
- 梅田 長四郎 家主、西成、東入舟、三ノ九三
- 梅田 仁光 家主、北、梅ヶ枝、三ノ三九
- 梅田 文麿 大阪機械工作所顧問、北、茶屋、九ノ北361六三
- 梅田 雄三 山陽中央水電取給兼電氣課長、住吉、阪南、中一ノ三三三〇▲天77〇八七
- 梅谷 金兵衛 梅谷金料業、南、瓦屋、一番丁一ノ八五九二▲南75〇一八
- 梅谷 三次 齒科醫師、南、阪、二二一七五▲南75三八七
- 梅谷 丈夫 岩田商事社員、東、北久太郎、三丁目同社内
- 梅谷 秀文 齒科醫師、西成、南吉田、八三〇二二▲天下茶屋三三
- 梅津 重雄 會社員、東、安土、二ノ六四一四三
- 梅野 芳子 質商、港、三軒家濱通二ノ四一〇四四X二六〇▲櫻64〇110X
- 梅針 義尚 會社員、西成、粉濱本、四ノ五〇一六六

大阪

オ、ヲの部 (大)

ハ所得税×ハ營業收益税×ハ電話

- 大澤鉦三郎 毛織物輸入商、東、今橋 一ノ九〇九二〇〇四〇本局23 三三六八
- 大澤權次郎 軸商、南末吉橋通一ノ七 〇三四三〇船83三八八
- 大澤定正 豐能、豐中、二六八
- 大澤四郎 酒類商、住吉、平野本、 四ノ一〇三七五〇二〇一
- 大澤庄兵衛 會社、東、錦屋、二ノ三 〇四七七〇東94三三二
- 大澤新太郎 家主、住吉、住吉、一〇三 五ノ一〇二二
- 大澤誠一 醫師、豐能、池田、桃園 二九〇九五
- 大澤種十郎 家主、東、清堀、二六、七五
- 大澤文吉 酒類商、西淀川、大和田、 六〇〇〇二七
- 大澤宗一 大路商事務取締、東、南 渡邊、二九〇九三〇船83 三三〇二
- 大路辰造 井筒田屋、大路商事務、大 六各種社長、高津土地 建物事務、東、北久太 郎、四ノ二八六〇船83 〇二九〇
- 大鹽爲造 自動車附屬品商、此花、 玉川、三ノ二〇〇六〇土 44〇1九
- 大鹽百助 海産物商、西、西長堀北 通五ノ四〇三三〇五八
- 大下雄三 加下理、かき料理業、北、 堂島、濱通一ノ七五〇一九二 〇四一〇北76二〇三
- 大柴商太郎 公衆、港、七條通一ノ二 〇六八
- 大島淺藏 家主、西成、東四條、五四〇 一八八
- 大島伊八 余物商、東、北久寶寺三 〇三六七〇
- 大島幾次 白米商、西、西、海老江 下ノ一七二〇六
- 大島馬之助 八軒家郵便局長、東、京 橋、二ノ七五六〇東94〇七 〇八
- 大島榮三郎 家主、住吉、天王寺、四六三 三六四
- 大島榮三郎 家主、浪速、鴨、一ノ八八 三六六〇或76六〇三
- 大島兼助 齒科、子商、大正、刷子植 毛刷取締、東、南久寶寺 一ノ三〇六〇船83〇七三
- 大島喜三郎 メリヤス製造業、南、空 堀、四〇〇七四六〇東941〇1 〇
- 大島菊次郎 桶木樽丸商、西、幸町通 一ノ五九四〇八八〇樓64 190
- 大島久次郎 雜貨商、浪速、惠美須一 〇五九〇八八〇東761〇 二七二
- 大島源吉 白米商、港、鶴、二ノ七七 九〇〇〇船83三六四九
- 大島幸 家主、天王寺、上本、九ノ一 六八〇九一
- 大島佐一 質商、西成、西萩、四〇五 〇〇〇三六〇或76三三四 七
- 大島佐七 眼鏡商、南、順慶町通三 〇四九二五〇船83〇〇七
- 大島作三 會社、住吉、天王寺、 一〇九七六四
- 大島敏 天王寺、石ヶ辻、七九〇八 三
- 大島重義 東亞、ヘイト製造、取締 締、豐能、豐中、新免、三 九ノ三六〇三三〇岡町三 五
- 大島祥二 青島グラントホテル、 大南土地各種取締、天 王寺、上本、九ノ一六八三 六〇四南75二二六
- 大島通三 西成、田通三ノ二一六 一
- 大島眞之助 インマリヤ事務、所、浪 華、西成、柳通一ノ一〇四 五六〇天下茶屋110111
- 大島清三郎 小間物商、東、北久寶寺、 二ノ三三〇三三〇九七船83 三三三
- 大島宗三郎 軌道用地金及土木建築 材料商、南、安堂寺橋通 一ノ三七〇六六三三三七八 船83〇五五
- 大島 質商、西、本町通二ノ二 〇八一九二〇西43五二二
- 大島民藏 酒造業、北、北森、二 〇三三〇〇七
- 大島長造 家主、天王寺、上本、九ノ 二八七六二
- 大島鎮治 府教育、事務、浪速高等 學校教授、豐能、箕面、 松原通五ノ二七
- 大島兵衛 家主、東、石、二ノ三三九 〇三
- 大島藤二郎 會社、東、北久太郎、三 丁目岩田商内、一〇九 九ノ三六〇三三〇岡町三 五
- 大島徳次郎 銀行員、豐能、豐中、春 日通一ノ四八〇八〇
- 大島徳太郎 銀行商、西、南通五ノ三 四二二六八二〇土44二七三 七
- 大島富吉郎 代書業、北、絹笠、一 〇五
- 大島知量 泌尿科醫師、南、鹽、二ノ四 一〇一七〇〇船8319111
- 大和商會、磯石輸入商、 港、六條通一ノ七六〇西 43五八八
- 大島信貞 浪速、惠美須、三ノ二九 〇六〇或761〇1
- 大島政和 家主、浪速、元、四ノ二七 〇二九
- 大島万治郎 藥劑師、實業商、北、會 根崎永樂、七、二二〇七〇 北3610711
- 大島湊 眼科醫師、天王寺、石ヶ 辻、七九〇九四〇南75六八 九
- 大島浪速、勸助、二ノ五 二〇一五
- 大島勇次郎 洋紙商、南、玉屋、五〇二 九九南75二四八
- 大島義輝 料理業、住吉、天王寺、 二四九〇二八〇三七
- 大島米藏 會社、西、江戶堀上通 一ノ二六七四
- 大島隆吉 會社、北、眞砂、一〇七〇 〇
- 大島實吉 伊勢組、諸機械運搬請 負業、港、九條中通一ノ一 〇八〇一三五〇西43〇六六 二
- 大城好 會社、住吉、天王寺、逢阪上 之四七二〇五七
- 大住義次 公吏、西成、曳船、五三〇 一三四〇或761〇三四
- 大隅三郎 藤細工商、東、南久太郎、 三ノ三四七六二九一船 83二八三
- 大隅近吉 瓦斯器具商、北、中之島、 七ノ八一九五〇二八
- 大墨ヨシ 古道具商、東、北新、二ノ二 〇九五
- 大田信三 西成、西萩、三九八〇七〇〇 〇或761〇一五
- 大田傳吉 石工業、南、難波新地、五 〇四一五九二〇南75〇九 八八
- 大田和助 家主、南、瓦屋町三番丁 二九〇三七二〇南75〇九七 一
- 大田英記 辯護士、天王寺、堂ヶ芝 一〇五〇二五〇南75二二 五
- 大田黒養二 會社、北、三島、千里、佐 井寺、二八〇二二
- 大田原泰輔 府立生野中學校長兼教 諭、住吉、阿部野筋、二ノ三 〇南75六二〇
- 大高榮三郎 家主、住吉、濱口、三〇〇 〇三六一

大阪

オ、ヲの部 (大)

ハ所得税×ハ營業收益税×ハ電話

- 大谷卯七 吳服商、東、南本、二ノ三 六〇九〇〇五〇〇船83三 一一
- 大谷丑太郎 帆布商、西、南通三ノ二 〇〇一七〇〇四〇〇土44二 六五
- 大谷エ、イ 醫師、北、中崎、七六〇八 六五
- 大谷英 小喜生魚商、西、江戶 堀下通五ノ四七〇七七八四 〇土44〇三三
- 大谷 大谷商店、メリヤス雜 貨商、東、本、四ノ五三〇四 二〇三九〇本町24一九四八 (2)
- 大谷吉 鉄鐵商、此花、新家、一ノ六 七五四〇土44〇三三
- 大谷嘉一 諸道具商、浪速、河原、 二ノ一五〇九三〇或76四九 五八
- 大谷源之助 材木商、東、空堀、一ノ七 五七
- 大谷三造 住吉、天王寺、一九五六〇一 一〇
- 大谷參義 印刷業、西、新町通二ノ三 一〇六〇七〇新51一九一六
- 大谷繁次郎 大阪府學務部社會課長 兼知事官房主事、東、谷 三三三〇東94三三六〇
- 大谷正治 醫師、南、内安堂寺町通 一ノ一九〇一三三〇東94一五 七
- 大谷善造 鐵工業、天王寺、東、平野、 三ノ一〇〇一九七〇南75八 六六
- 大谷宗武 家主、南、御藏跡、二〇〇 七一九〇或76三三〇〇
- 大谷多聞 醫師、西、京町堀通一ノ三 一〇四五一〇土44一九八〇
- 大谷太市郎 會社、住吉、天王寺、 五五六〇七七
- 大谷力 大阪商事務社員、西、江 戶堀南通二ノ一七二一五 (2)
- 大谷藤三郎 日用品雜貨、荒物間屋業 東、博勞、四ノ三六〇三六一 二〇四九一〇船83〇一九八
- 大谷朋三郎 田村號商店、石輪化粧 品商、北、天神橋筋一ノ三 五二〇二九九〇北36七四五 一
- 大谷寅治 芋水商、西、西長堀北通 五ノ七九八〇新51三三六
- 大谷登 内外綿襪取締、住吉、住 吉、一四三〇四七六〇住吉二 二二
- 大谷春 若松、料理業、住吉、濱 口、一九二〇六七八一
- 大谷好 家主、天王寺、生玉前、 五二〇三二〇南75五〇〇
- 大谷平藏 帽子商、東、東雲、三ノ 二七二〇六一
- 大谷兵太郎 佐の重工商、南、順慶町 通四ノ八二一〇四七〇四六六 船83〇九六(2)
- 大谷マヌ 旅館業、北、東梅田、三〇〇 五〇三七〇北36二一六四
- 大谷太郎 船燈商、港、三軒家濱通 二ノ四一八七〇樓64三六八 〇
- 大谷万吉 洋家具製作業、浪速、西 圓手、一〇三三〇七三〇八四 〇
- 大谷彌助 家主、天王寺、石ヶ辻、四 〇〇三〇南75一三六九
- 大谷安治郎 大谷てしまや商店、吳 服商、西、下通二ノ二 一五三〇土44四三九九
- 大谷勇司 豐能、豐中、新免、三七ノ 三二五〇
- 大谷佳三 大谷洋服店、南、難波新 地四番、三、八、八、九、九 或76三〇三
- 大谷義雄 大谷義商店、綿毛製品 卸商、東、淡路、一ノ一一 〇六五七二六〇本局23〇 三六(3)
- 大塚宇三郎 家主、西、江戶堀下通五 〇三〇六二
- 大塚宇三郎 東、玉造、七三三
- 大塚龍造 大阪地方海員審判所審 判官、住吉、天王寺、二〇 三二一〇五〇天77111〇
- 大塚定治 日本紙業、種、大阪工場長 心得、東、今福、九〇六 五九〇東94二九五九(2)
- 大塚朝、辰巳、三ノ二 〇六九
- 大塚喜三郎 大阪株式取引所短期取 引員、東、高麗橋筋、三四 二ノ二八八九九〇東94一九 三三
- 大塚喜次郎 大阪株式取引所一般取 引員、本局23三三九八
- 大塚次郎 鮑商、港、辨天、三ノ一四 二二三〇西43五三三
- 大塚茂 三越、大阪支店員、住 吉、天王寺、相生通四ノ五 〇
- 大塚禎造 雜貨貿易商、西、北堀江 通一ノ九〇四一〇新51二〇 五九
- 大塚市、松 順和洋行、染料工業業 品商、東、博勞、一ノ一八、 七〇〇船8317110
- 大塚宇三郎 家主、西、江戶堀下通五 〇三〇六二
- 大塚宇三郎 東、玉造、七三三
- 大塚角治 會社、住吉、西島町北 一八〇一〇五四
- 大塚覺二 書籍商、東、北濱、五ノ一 一三三二七〇本局23四四 五七
- 大塚嘉吉 米穀商、東、玉造、九八〇 三六五〇一五六〇東94二七 三
- 大塚治 家主、港、鶴、四ノ一八八 〇
- 大塚勝敏 會社、住吉、西島町北 一八〇一〇五四
- 大塚敬治郎 醫師、南、大寶寺町西之、 二〇〇〇南75二二七
- 大塚吉次郎 自動車自轉車附屬品商 此花、上福島南二ノ三〇〇 一七〇〇〇〇〇〇船45〇〇八 六
- 大塚桂三 會社、南、鹽町通三四 三〇五六〇船83四七六八
- 大塚桂造 齒科醫師、天王寺、小宮、 五二一九一〇南75七三四
- 大塚耕二 家主、住吉、住吉、二四一 一七五八
- 大塚定治郎 金物商、南、安堂寺橋通 四ノ三六三九一〇三〇船 83一六二(2)

大阪 オ、ヲの部 (大)

- 大野竹次郎 大阪株式取引所短期取...
大野正孝 内科醫師、西、江戸堀南...
大野政一 湯屋業、南、東、二六...

- 大林田鶴磨 コーダ製造業、浪速、...
大林正愛 薪炭商、天王寺、下寺、...
大林正愛 大正堂藥局、賣藥商、東、...
大林組、アランチャ、...

大阪 オ、ヲの部 (大)

所得税×ハ營業收益税×ハ電話

