

14.4  
35

44  
35

14.4  
35

第四十一回

# 山梨縣統計書

大正十四年

土地・人口其他

第一編

昭和二年三月刊行

山 梨 縣

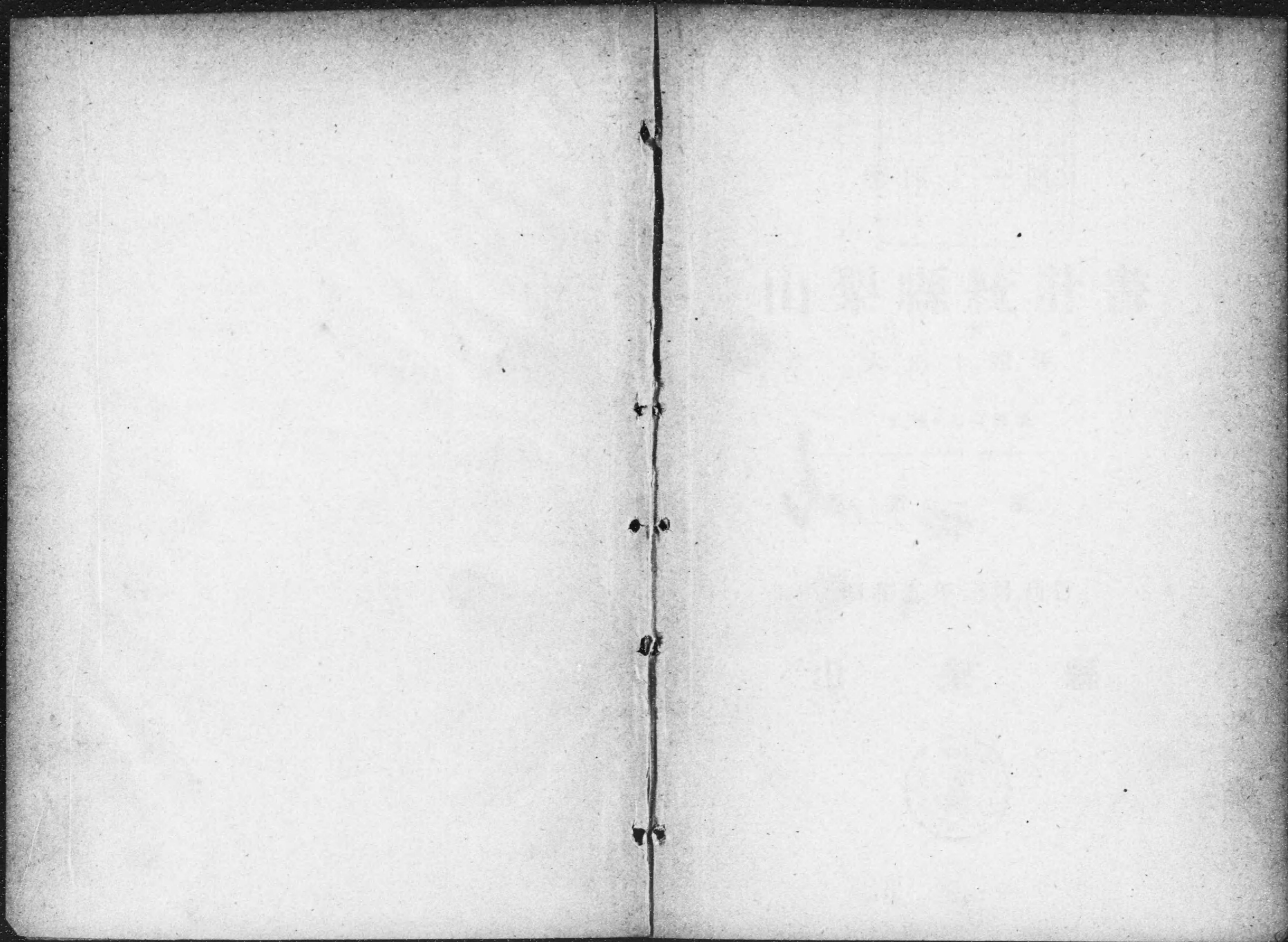

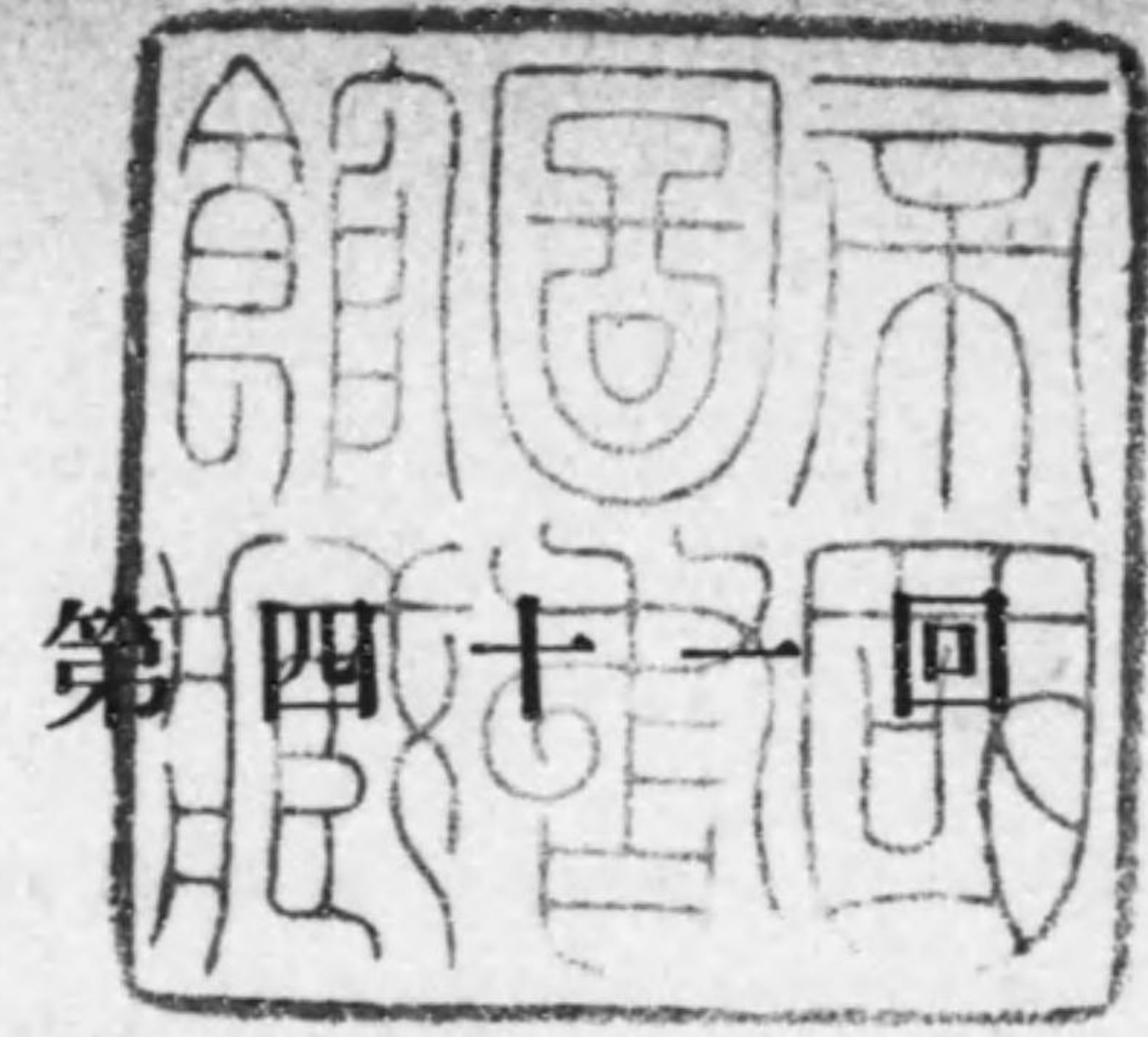

# 山梨縣統計書

大正十四年

土地・人口其他

第一編

昭和二年三月刊行

山 梨 縣



14.4~35

## 凡 例

第四十一回山梨縣統計書ハ次ノ四編ニ分ツ

1. 土地人口其他
2. 勤 業
3. 教 育
4. 財政其他

1. 本書ニ記載スルモノハ主トシテ大正十四年ニ於ケル事實ナリト雖モ尙ホ數年前ニ溯リテ累年ノ計數ヲ列記シ以テ之カ事實ノ變遷消長ヲ觀ルニ便ニス
2. 各表題ノ下若クハ表中ニ大正何年トアルハ一周曆年間ノ事實、大正何年何月末日トアルハ其日ノ現在數ナリ
3. 各表中數量單位ハ概ネ圓、町ヲ用ヒ以下端數ハ四捨五入ノ法ニ依ル故ニ其合計ハ必ズシモ内容ト一致セザルモノアリ
4. 各表中掲載スベキ事實ナキモノハ「-」ヲ附シ、事實不詳又ハ調査未了ノモノハ「?」ヲ附ス而シテ計數ノ一位ニ滿タザルモノハ「○」ヲ填充ス

昭和二年三月

山梨縣知事官房統計課

目次

◇ 土 地	
第一	境界及地勢..... 2
第二	位置..... 2
第三	沿革..... 2
第四	面積及廣袤..... 3
第五	山嶽..... 3
第六	河川..... 5
第七	池沼湖..... 11
第八	瀑布..... 11
第九	古蹟..... 13
第一〇	勝地..... 16
第一一	神社..... 17
第一二	主要礦泉..... 21
第一三	市町村數及役所役場數..... 21
第一四	警察區劃..... 22
第一五	裁判區劃..... 22
第一六	稅務區劃..... 22
第一七	御料國有地..... 23
第一八	縣有地..... 23
第一九	民有々租地ノ一(郡市別)..... 24
第二〇	民有々租地ノ二(市町村別)..... 26
第二一	地價最高最低地..... 54
第二二	民有免租地..... 56
第二三	民有年期地..... 58
◇ 氣 象	
第二四	管内氣象概況ノ一..... 60
第二五	管内氣象概況ノ二..... 62
第二六	管内氣象ノ一(最高低平均氣溫)..... 62
第二七	管内氣象ノ二(每日最高平均氣溫)..... 63
第二八	管内氣象ノ三(每日最低平均氣溫)..... 64
第二九	管内氣象ノ四(最高低氣溫較差)..... 64
第三〇	管内氣象ノ五(最高氣溫ノ極度)..... 65
第三一	管内氣象ノ六(最低氣溫ノ極度)..... 65
第三二	管内氣象ノ七(降水總量)..... 66
第三三	管内氣象ノ八(最多降水日量)..... 66
第三四	管内氣象ノ九(降水日數)..... 67
◇ 戶 口	
第三五	體性ニ依リ分チタル本籍人口 現住人口男女別並ニ現住戶數(全管)..... 70
第三六	體性ニ依リ分チタル本籍人口及 現住人口並ニ現住戶數(郡市別)..... 72
第三七	體性ニ依リ分チタル本籍人口現 住人口男女別並ニ現住戶數..... 76
第三八	體性及年齡ニ依リ分チタル本籍 人口(甲)(全管)..... 81
第三九	體性及年齡ニ依リ分チタル本籍 人口(乙)(全管)..... 82
第四〇	體性及配偶ノ有無ニ依リ分チタ ル本籍人口(全管)..... 86
第四一	體性年齡及配偶ノ有無ニ依リ分 チタル本籍人口(全管)..... 86
第四二	現住人口階級ニ依リ分チタル市 町村數及其人口(全管)..... 90
第四三	職業ニ依リ分チタル現住人口(全 管、郡市別)..... 90
第四四	職業ニ依リ分チタル現住戶數並 ニ副業従業人口(全管)..... 92
第四五	管内在留ノ朝鮮人臺灣人樺太人 及外國人(全管、郡市別)..... 92
第四六	國籍ニ依リ分チタル在留外國人 (全管、郡市別)..... 93
第四七	出入人口(全管)..... 94
第四八	出入人口(郡市別)..... 96
第四九	現住人々口動態總覽實數(全管、 郡市別)..... 98
第五〇	現住人々口動態總覽比例數(全 管、郡市別)..... 99
第五一	現住人々口動態總覽實數(月別)..... 100
第五二	本籍人婚姻ノ一婚姻ノ種別(全 管、郡市別)..... 100
第五三	本籍人婚姻ノ二月ニ依リ分チタ ル婚姻(全管、郡市別)..... 101
第五四	本籍人婚姻ノ三夫及妻ノ年齡ニ 依リ分チタル婚姻(全管、郡市別)..... 102
第五五	本籍人婚姻ノ四夫妻相互ノ年齡 ニ依リ分チタル婚姻(全管)..... 103
第五六	本籍人婚姻ノ五夫及妻ノ婚姻當 時ニ於ケル配偶上ノ身分ニ依リ 分チタル婚姻(全管、郡市別)..... 103
第五七	本籍人婚姻ノ六夫及妻ノ婚姻當 時ニ於ケル年齡及配偶上ノ身分 ニ依リ分チタル婚姻(全管)..... 104
第五八	本籍人婚姻ノ七婚姻當時ニ於ケ ル夫妻相互ノ配偶上ノ身分ニ依 リ分チタル婚姻(全管)..... 104
第五九	本籍人離婚ノ一離婚ノ種別(全 管、郡市別)..... 104

第六〇	本籍人離婚ノ二月ニ依リ分チタル離婚(全管、郡市別).....	105	第七〇	本籍人死亡ノ三體性及年齢ニ依リ分チタル死亡(乙)(郡市別).....	118
第六一	本籍人離婚ノ三夫妻トシテ經過シタル月數又ハ年數ニ依リ分チタル離婚(全管、郡市別).....	106	第七一	本籍人死亡ノ四體性年齢及身分ニ依リ分チタル小兒死亡(全管).....	120
第六二	本籍人離婚ノ四協議上ノ離婚及裁判上ノ離婚(全管).....	107	第七二	本籍人死亡ノ五體性及配偶上ノ身分ニ依リ分チタル死亡(全管、郡市別).....	121
第六三	本籍人離婚ノ五離婚者相互ノ年齢ニ依リ分チタル離婚(全管).....	107	第七三	本籍人死亡ノ六體性年齢及配偶上ノ身分ニ依リ分チタル死亡(全管).....	121
第六四	本籍人生産ノ一體性及身分ニ依リ分チタル生産(全管、郡市別).....	108	第七四	本籍人死亡ノ七體性及死亡原因ニ依リ分チタル死亡(全管、郡市別).....	122
第六五	本籍人生産ノ二體性及月ニ依リ分チタル生産(全管、郡市別).....	110	第七五	本籍人死亡ノ八體性及職業ニ依リ分チタル死亡(全管、郡市別).....	126
第六六	本籍人生産ノ三生産届洩數(郡市別).....	113	第七六	本籍人死亡ノ九死亡届洩數(郡市別).....	128
第六七	本籍人生産ノ四棄子(全管).....	113	第七七	就籍及除籍(全管、郡市別).....	129
第六八	本籍人死亡ノ一體性及月ニ依リ分チタル死亡(全管、郡市別).....	114	第七八	現住人盲啞聾(全管、郡市別).....	128
第六九	本籍人死亡ノ二體性及年齢ニ依リ分チタル死亡(甲)(全管).....	116	第七九	本籍人盲啞聾(全管、郡市別).....	130

至御殿場

凡											
∴	○	■	×	⋈	⋈	⋈	⋈	⋈	⋈		
名	役場所在部落	市街及大部落	嶺山	山岳	河川湖沼	鐵道及停車場	電報及馬車鐵道	國縣道	町村界	郡市界	縣界
所											

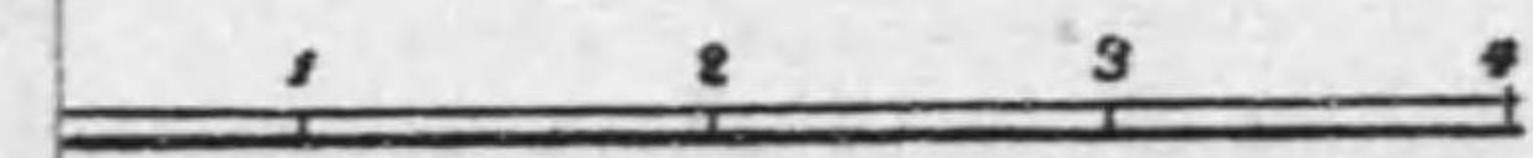



# 山梨縣管內圖

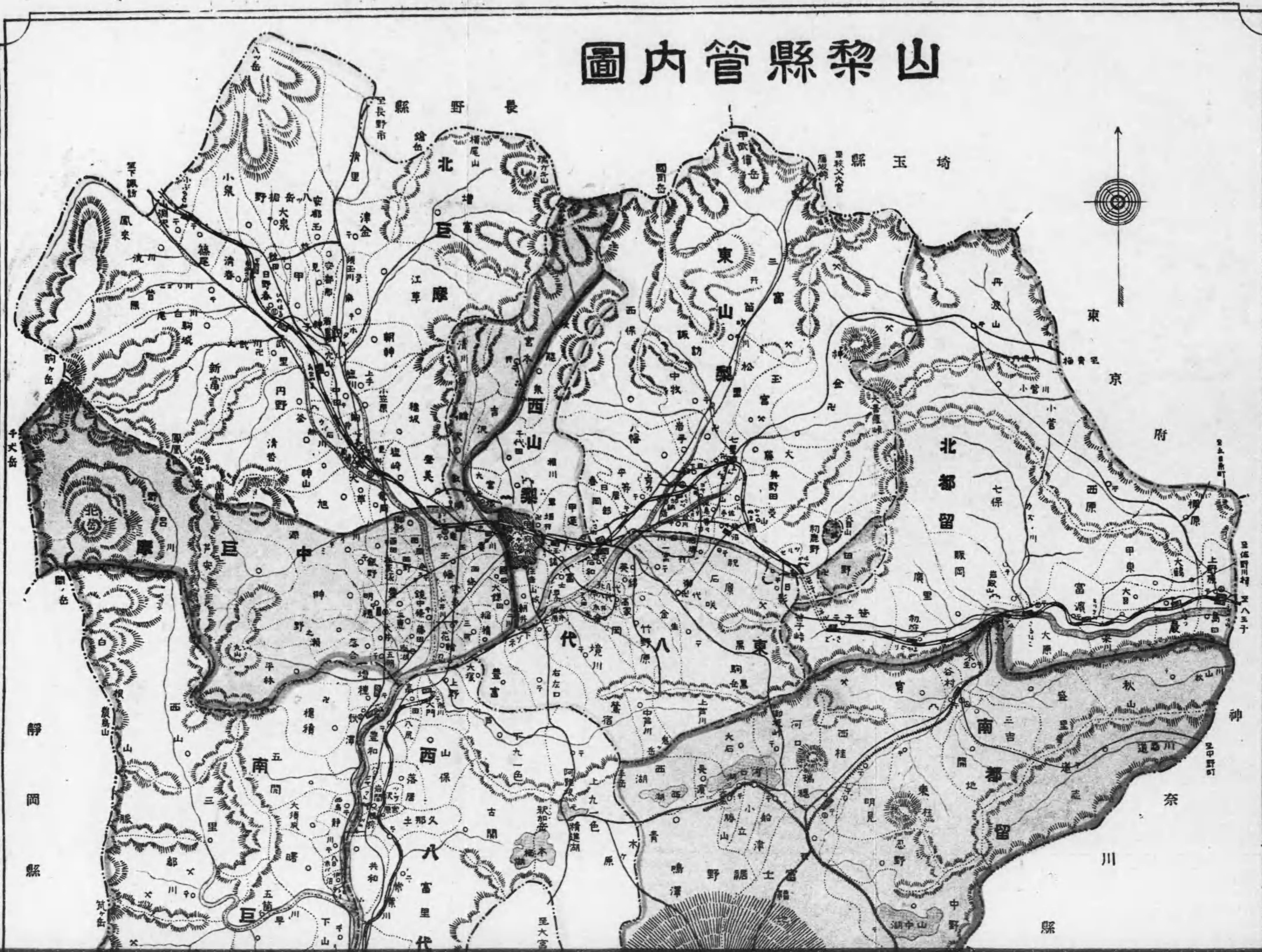

# 山梨縣管內圖

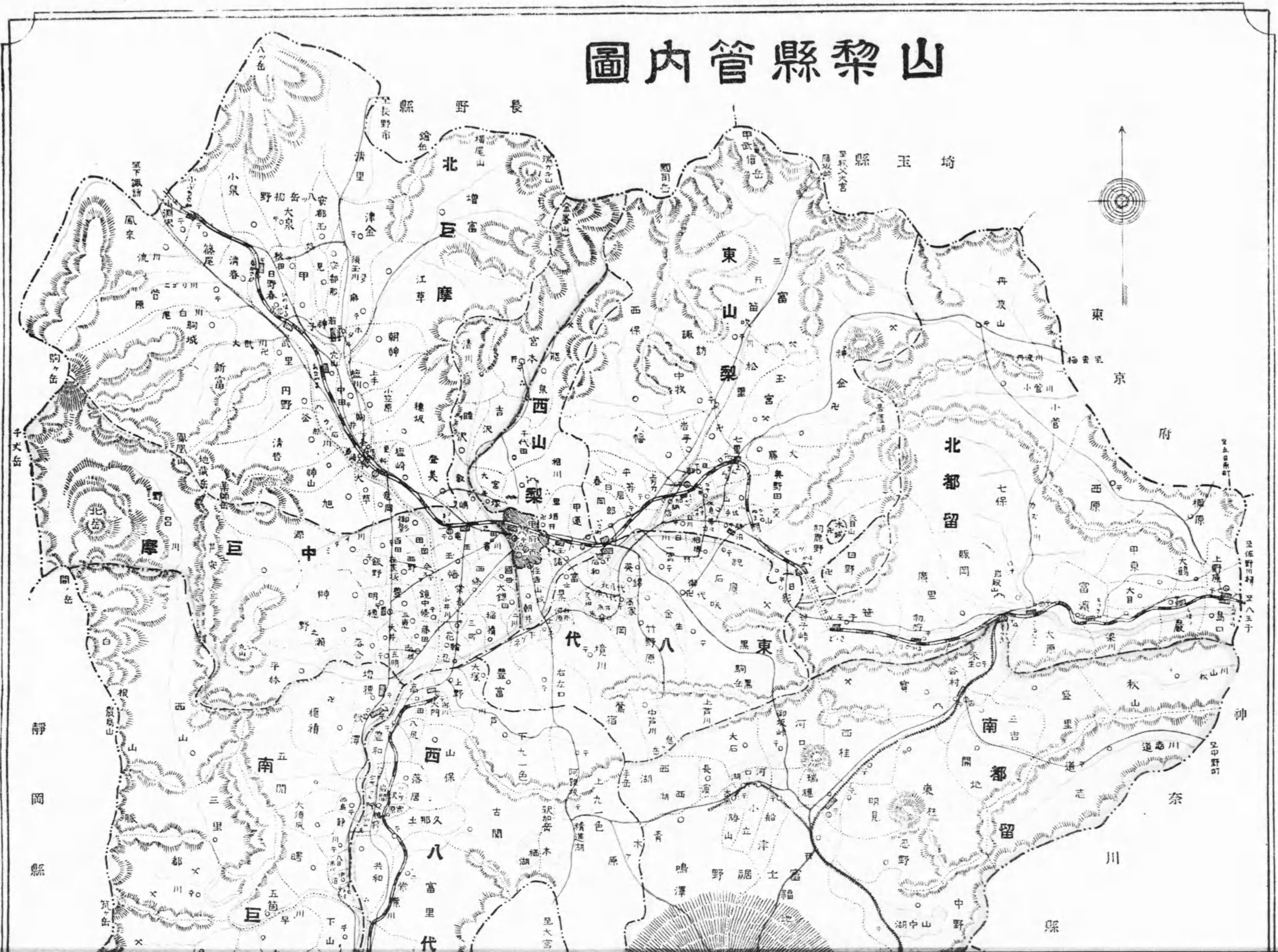



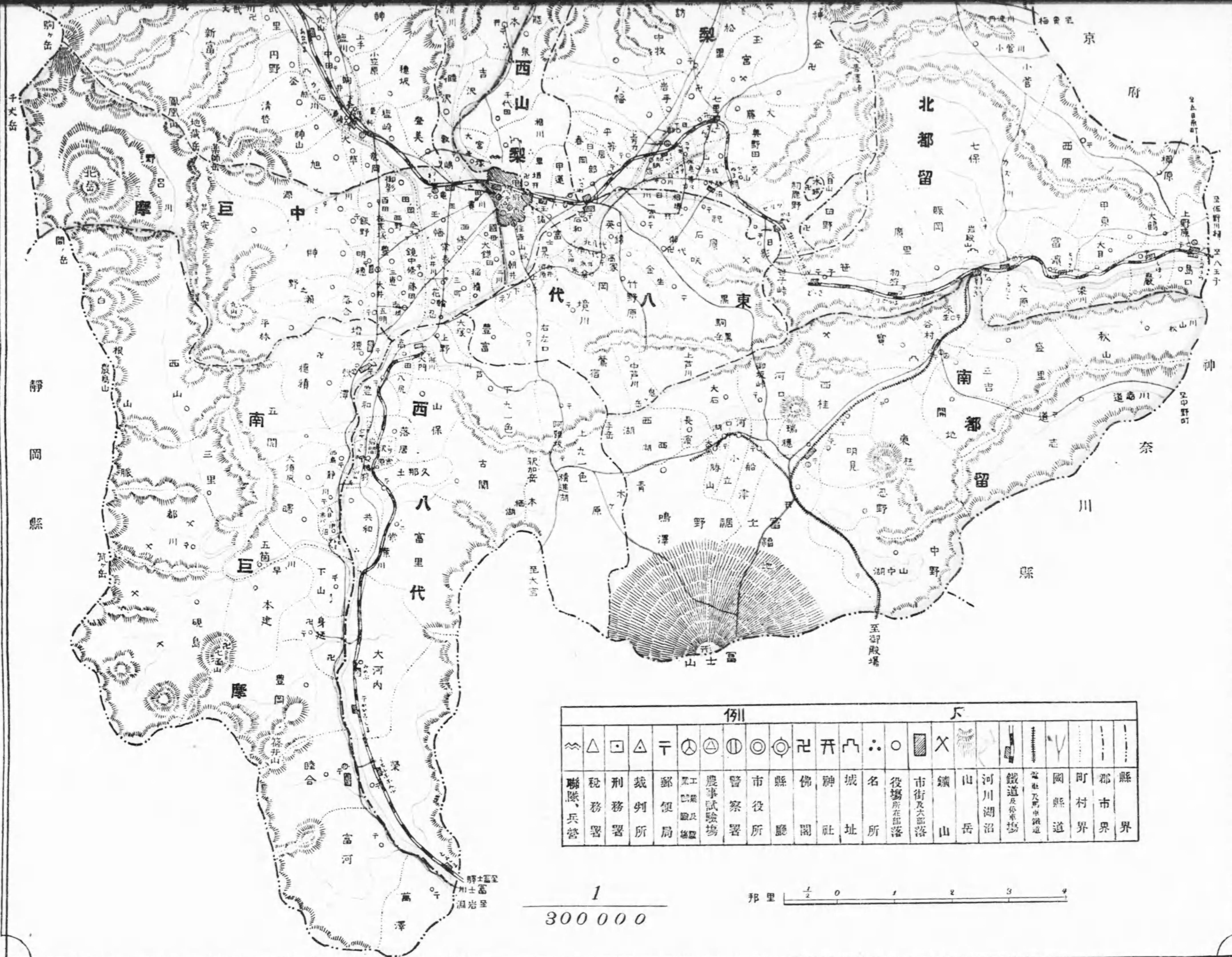

例										尺														
△	△	△	△	△	△	△	△	△	△	△	△	△	△	△	△	△	△	△	△	△				
聯隊、兵營	稅務署	刑務署	裁判所	郵便局	工業及礦山	農事試驗場	警察署	市役所	縣廳	佛閣	神社	城址	名所	役場所在部落	市街及大部落	鎮山	山岳	河川湖沼	鐵道及電氣	電氣及中鐵道	國縣道	町村界	郡市界	縣界

1  
300000  
邦里

面積一方里ニ付人口疎密比較

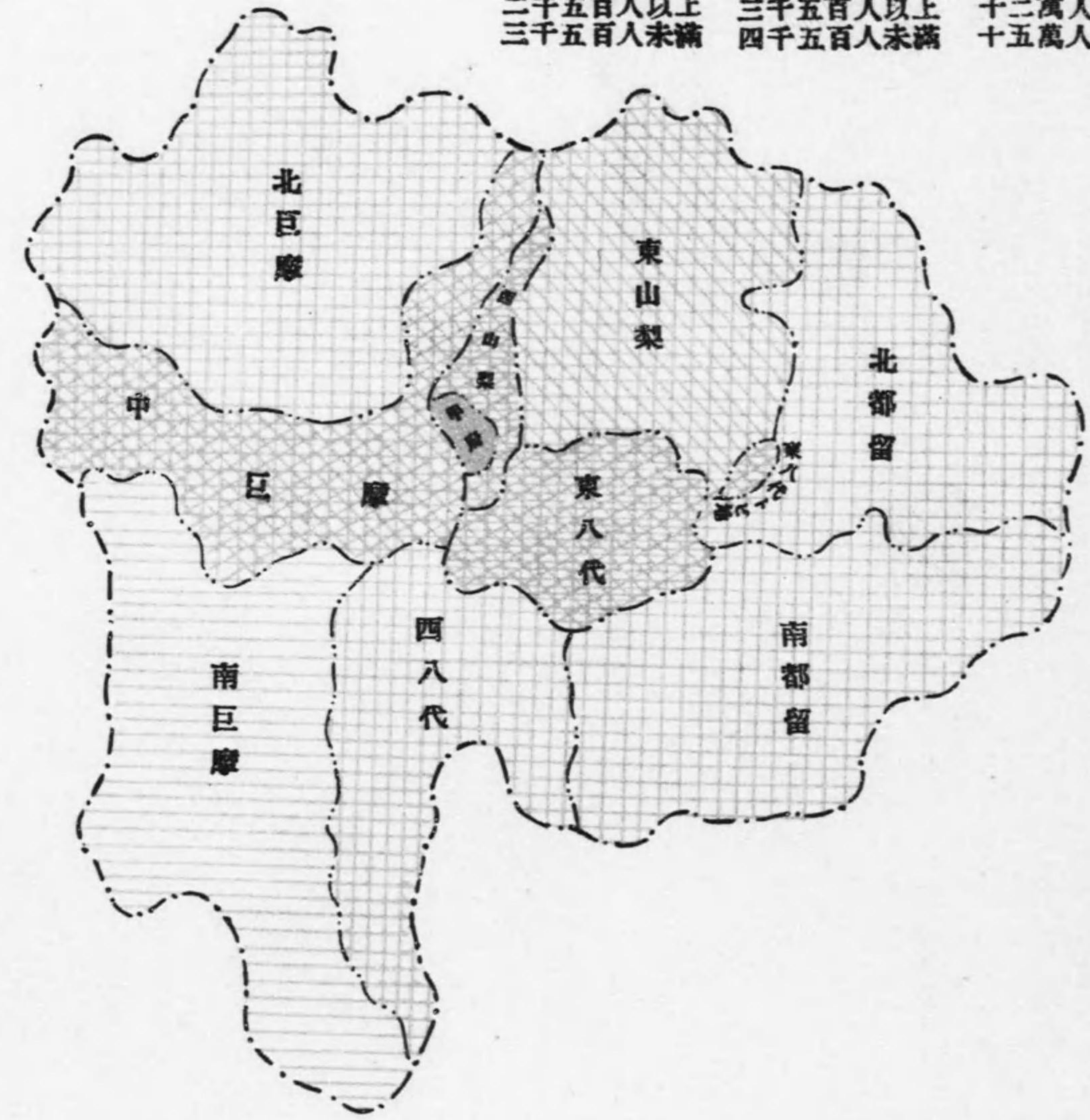
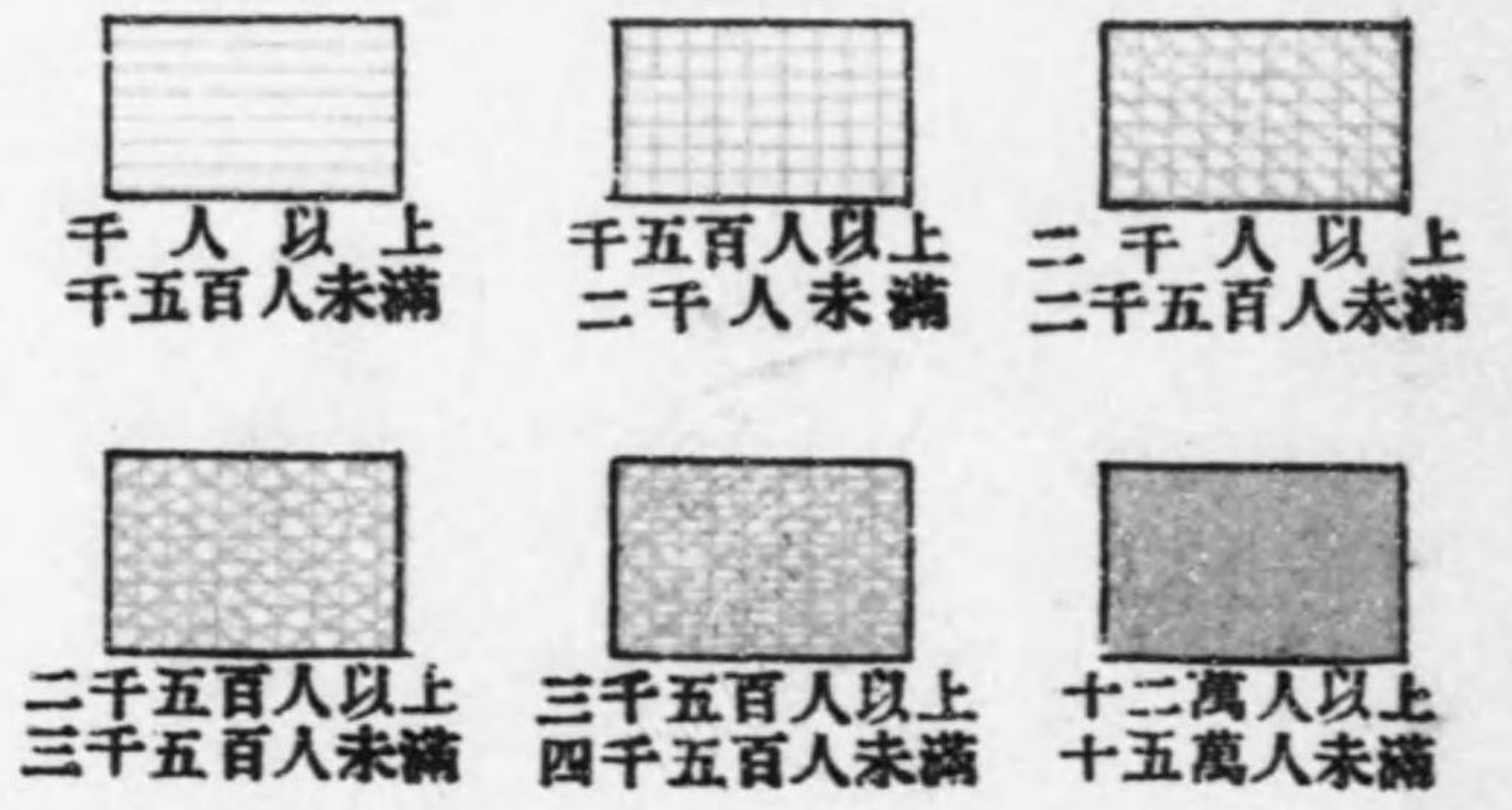

# 人口累年比較

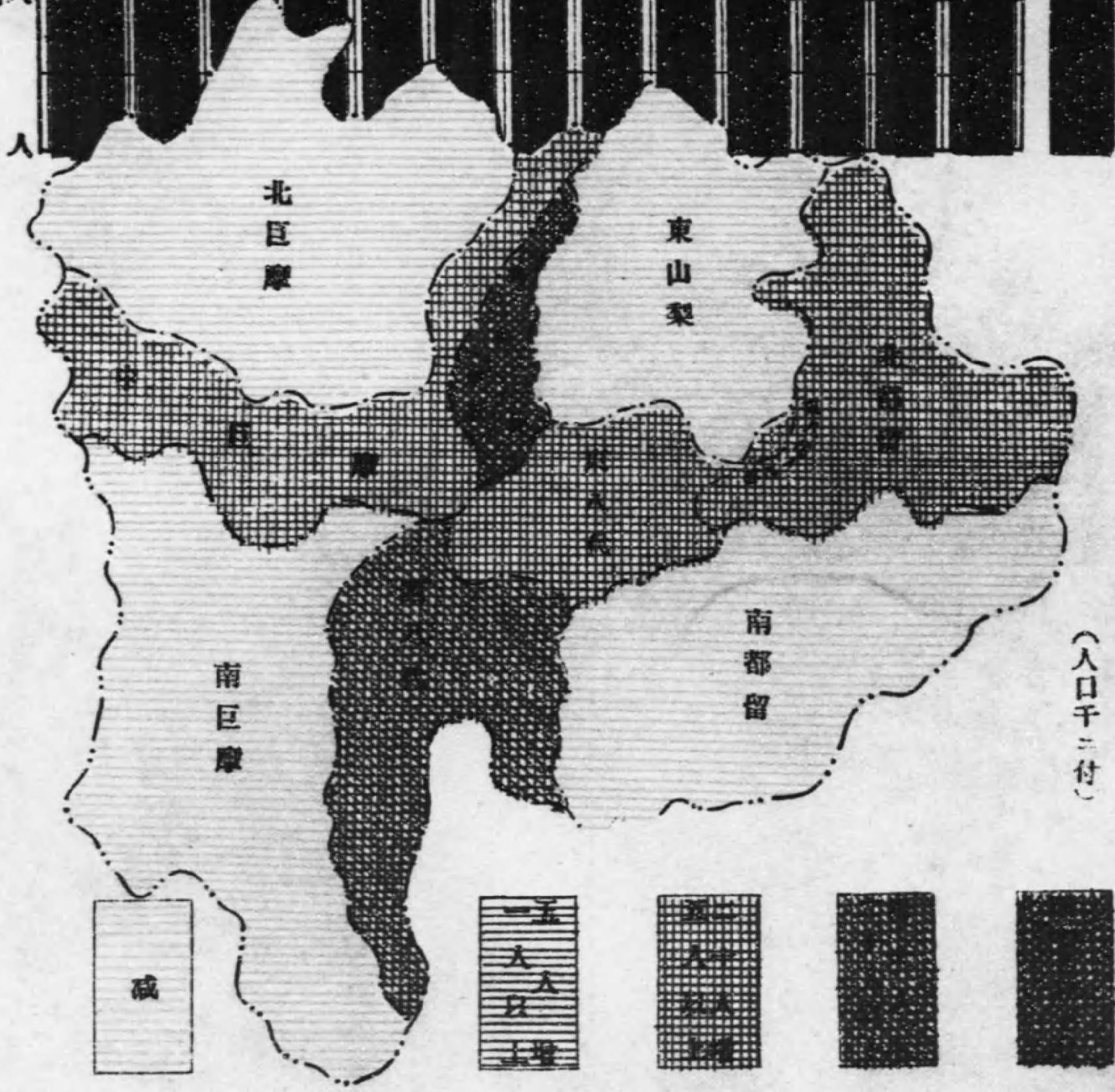
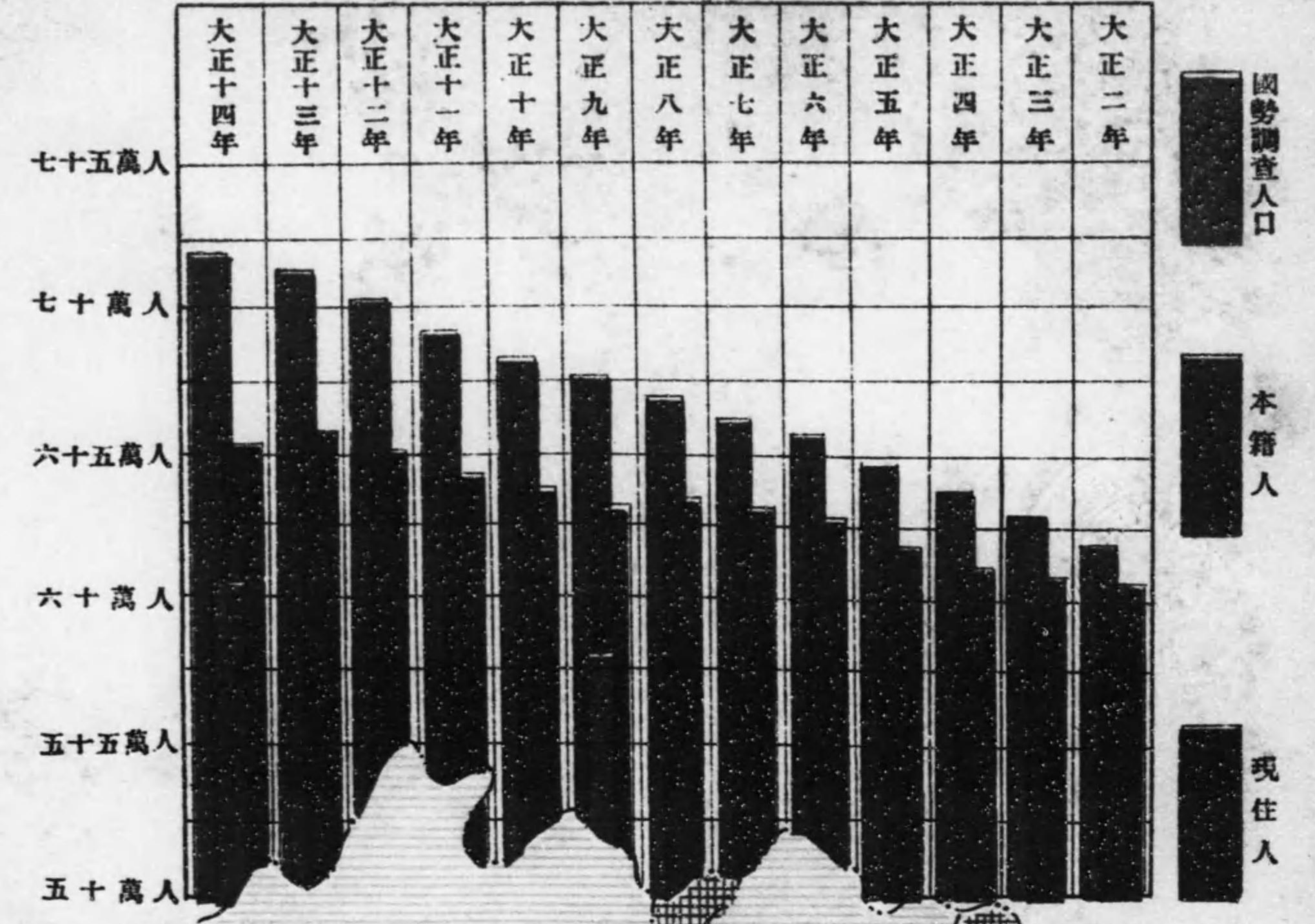

大正十四年現住人口增加(減)歩合  
(人口千二付)

# 人口累年比較

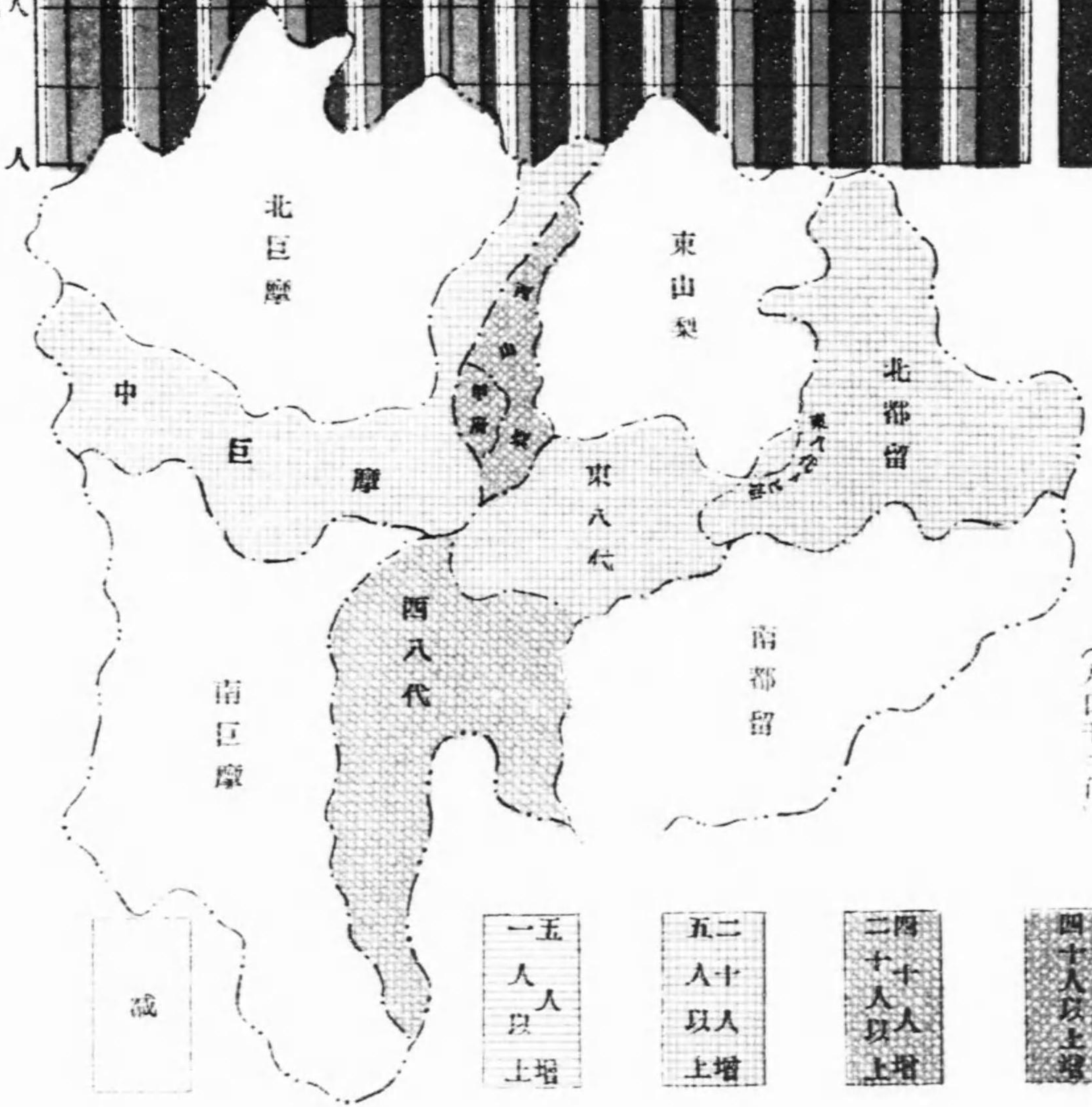
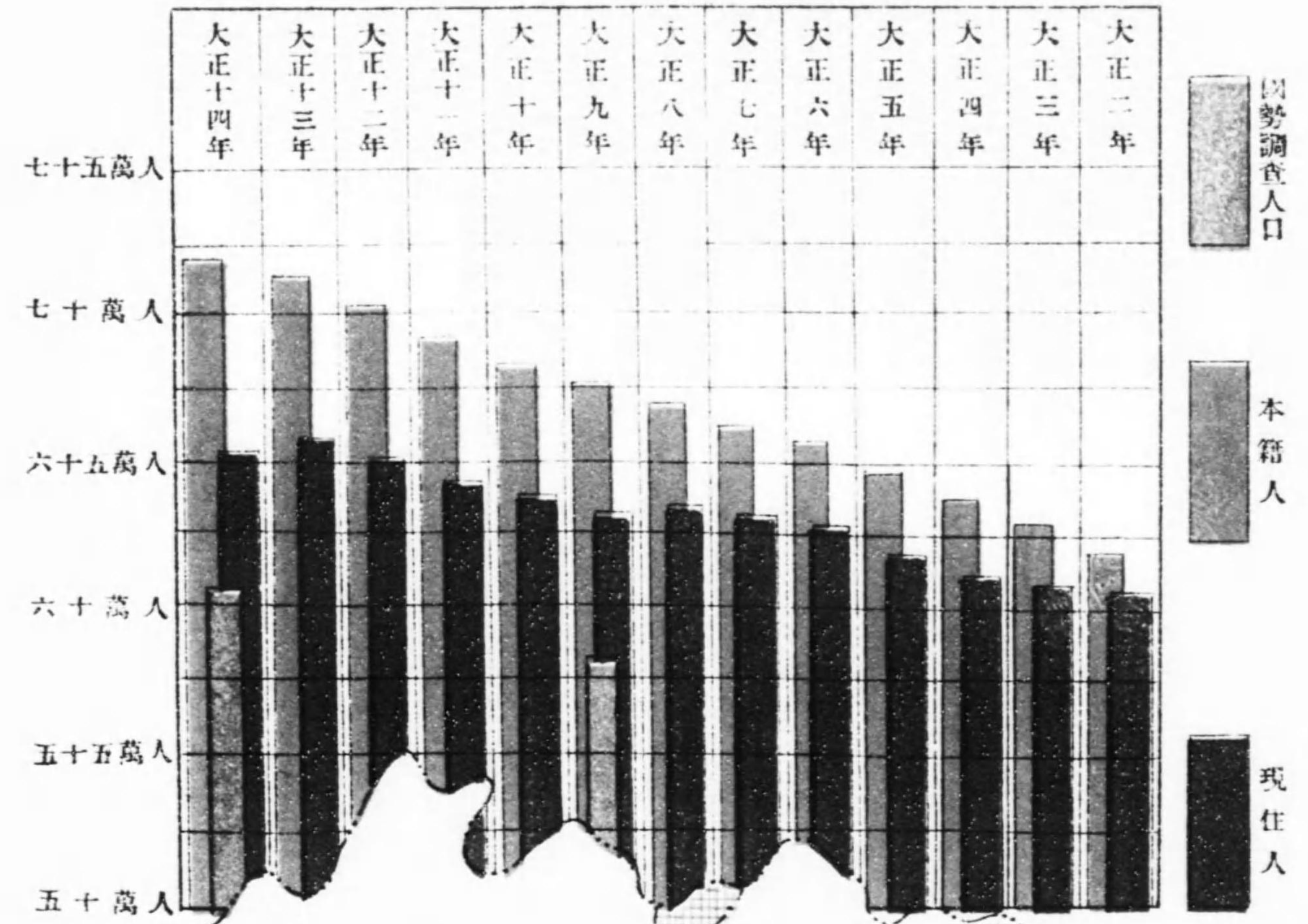

# 人口累年比較

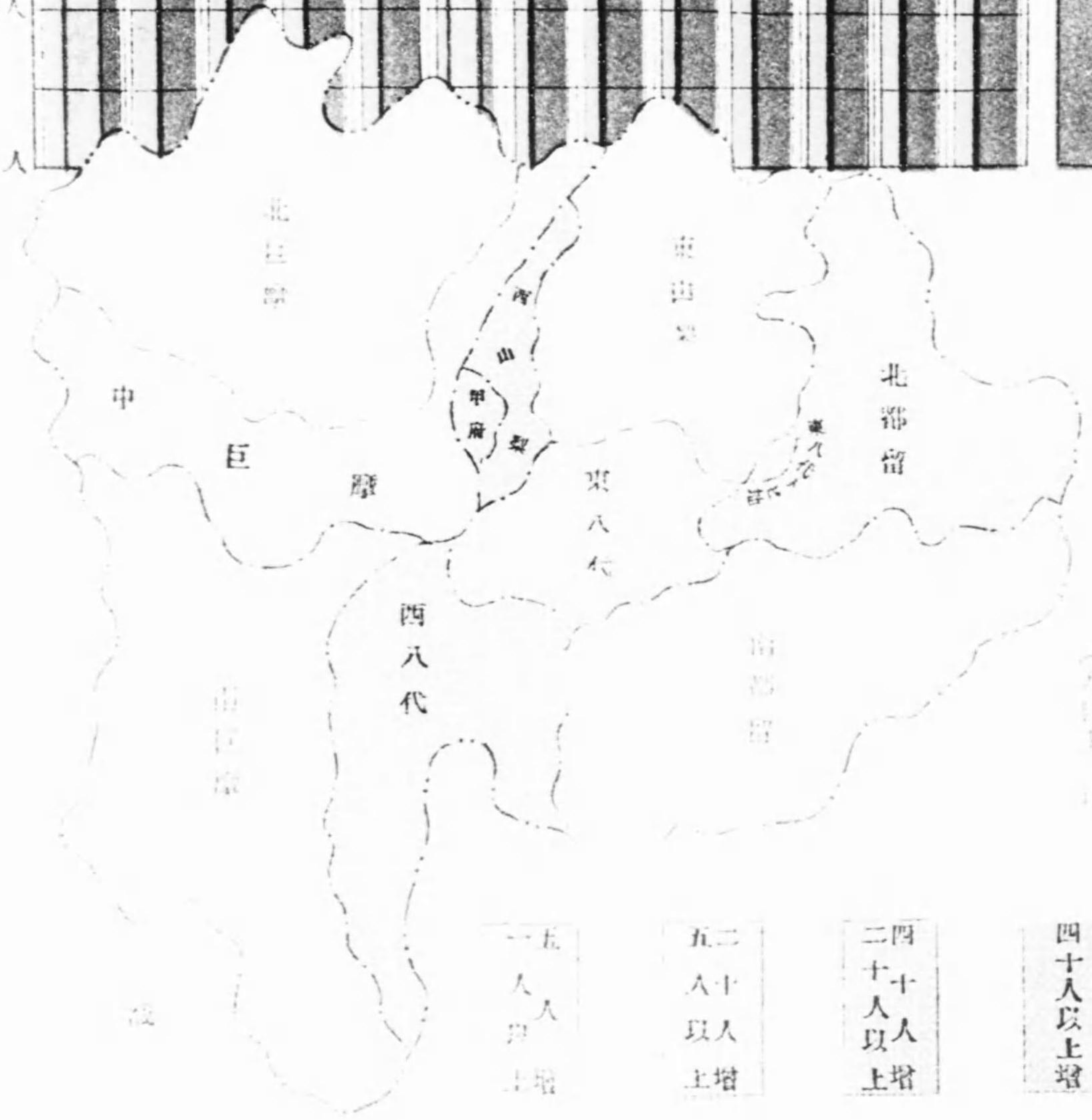
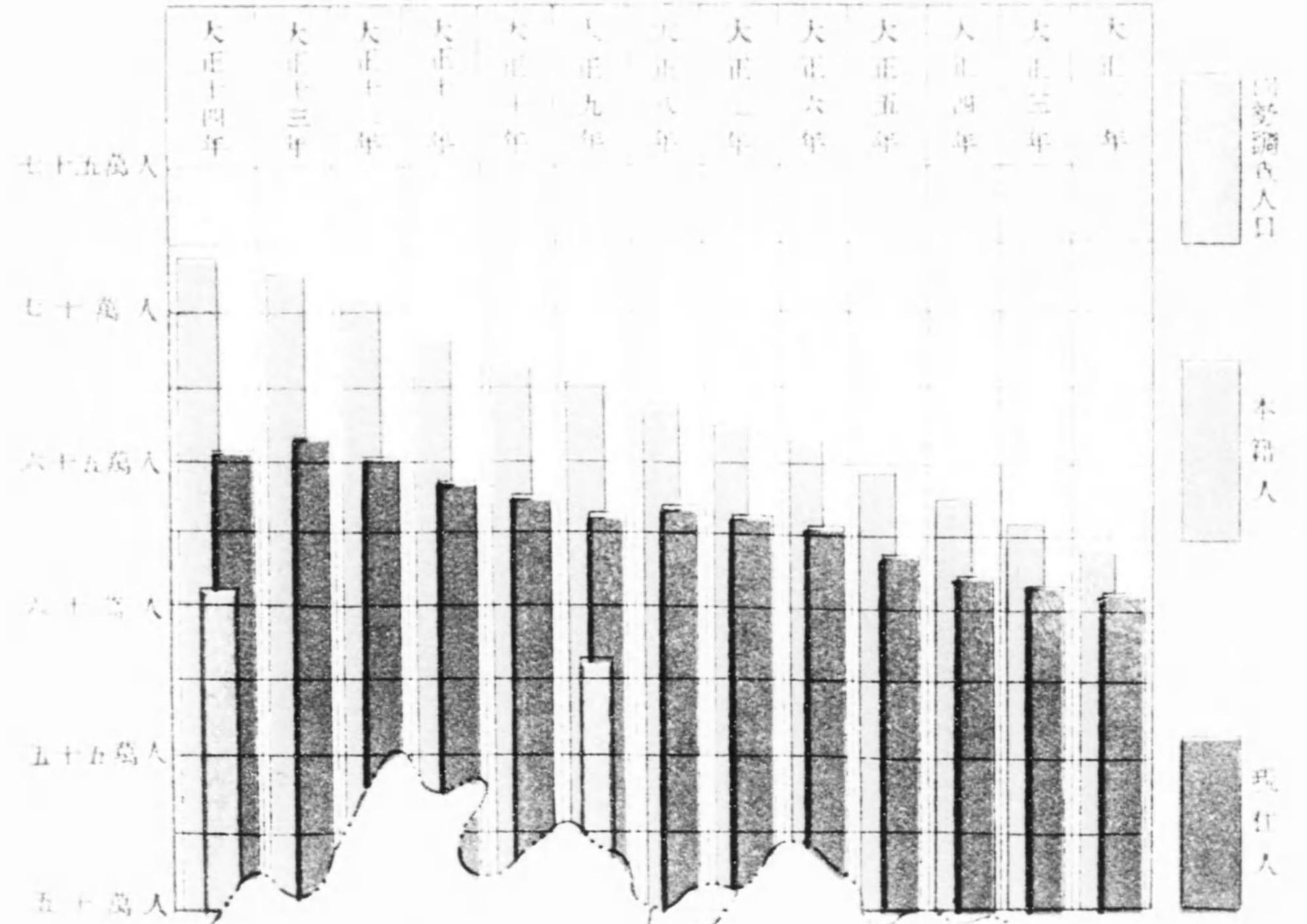



本籍人口男女及配偶ノ有無別年齢構成

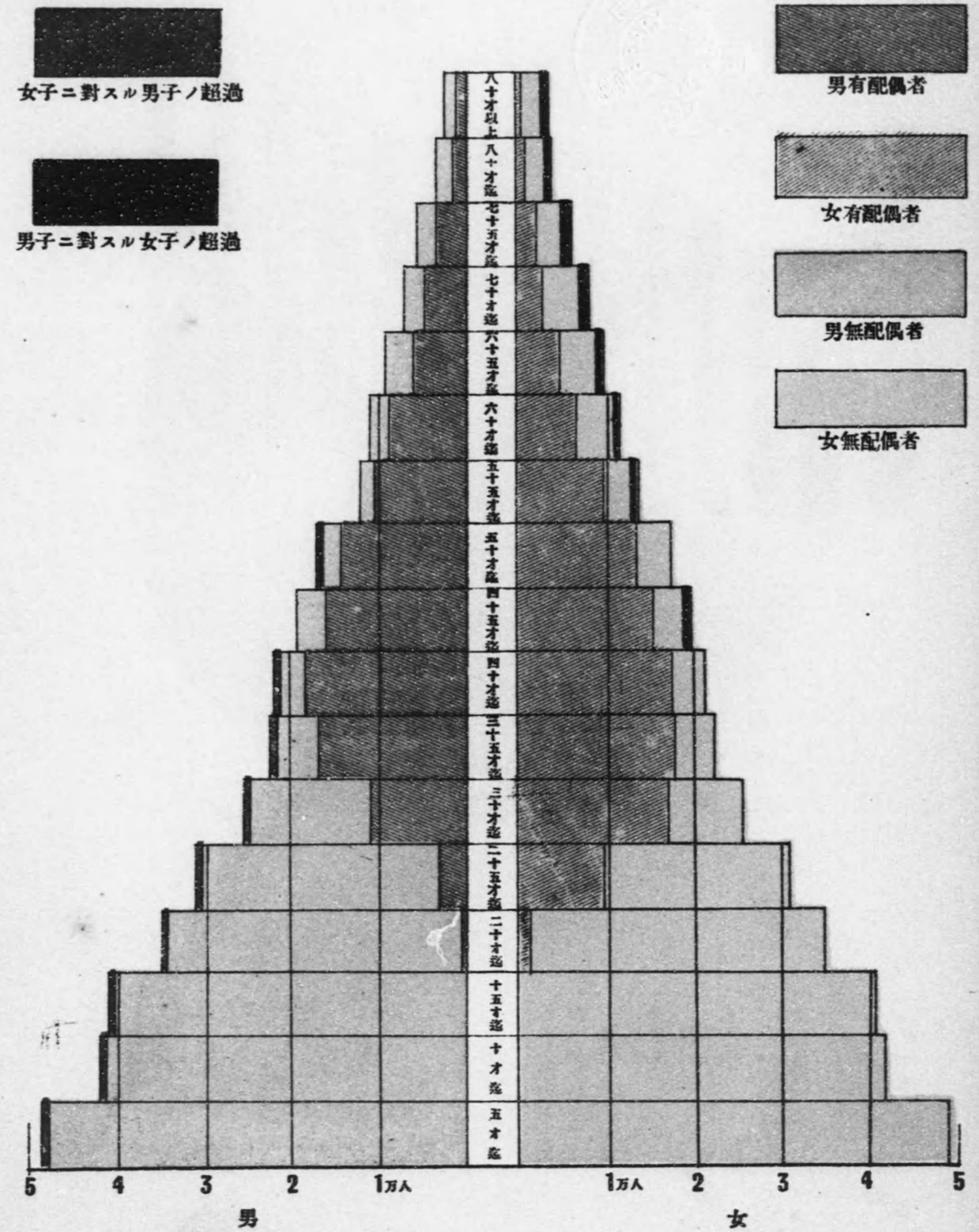

本籍人死因別死亡 (大正十四年)

總死亡千中死因別死亡ノ比例

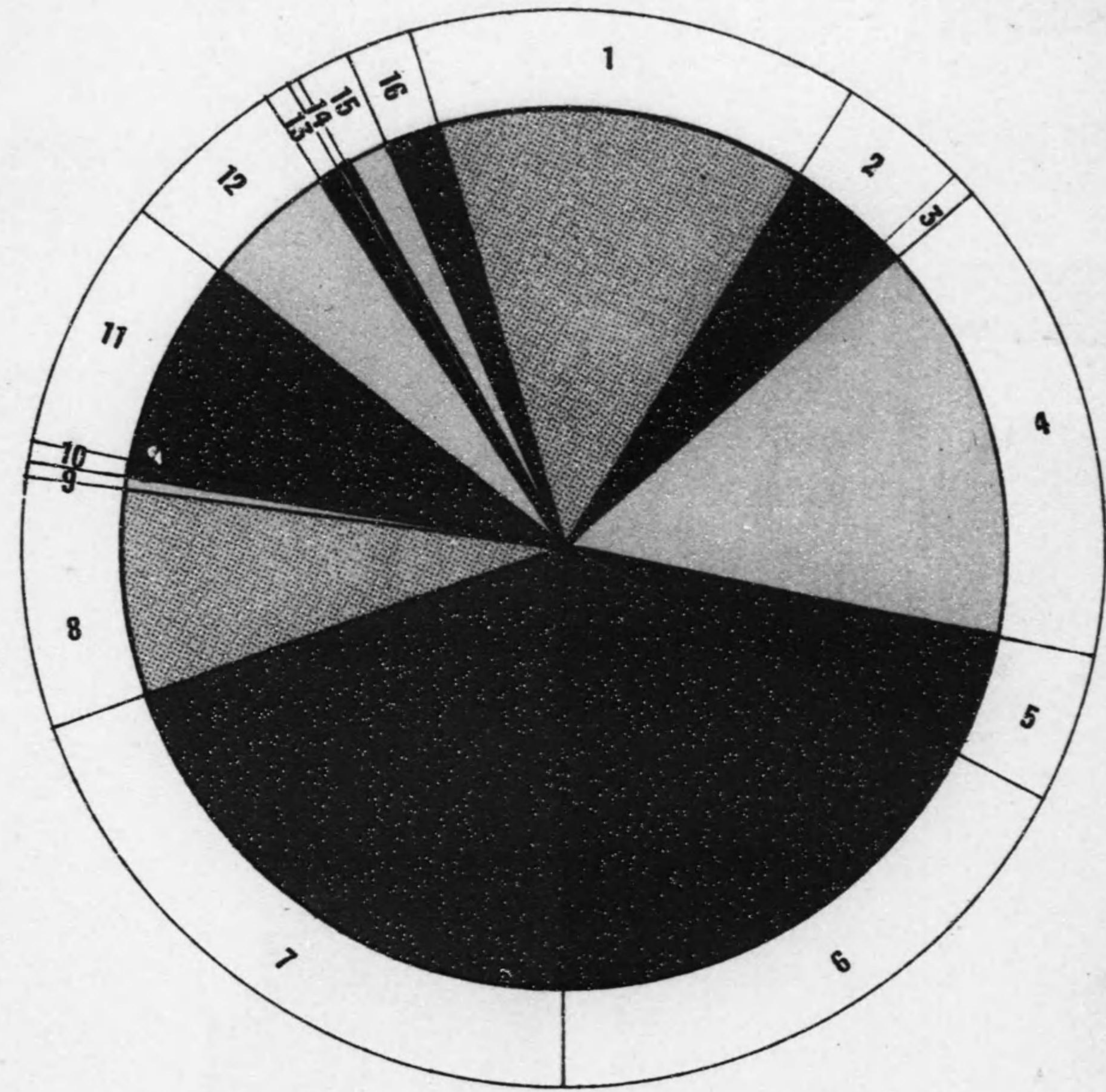

1 傳染性病及全身病(次ノニ項ヲ除ク)  
 2 肺 結 核  
 3 日 本 住 血 吸 蟲 病  
 4 神 經 系 疾 患  
 5 血 行 器 疾 患  
 6 呼 吸 器 疾 患  
 7 消 化 器 疾 患  
 8 尿 器 及 生 殖 器 疾 患

9 妊 娠 及 產 患  
 10 皮 膚 及 運 動 器 疾 患  
 11 畸 形 及 幼 兒 固 有 ナル 疾 患  
 12 老 衰  
 13 自 殺  
 14 中 毒  
 15 其 他 ノ 外 因 ニ 依 ル 死  
 16 不 明 ノ 診 斷 及 不 詳

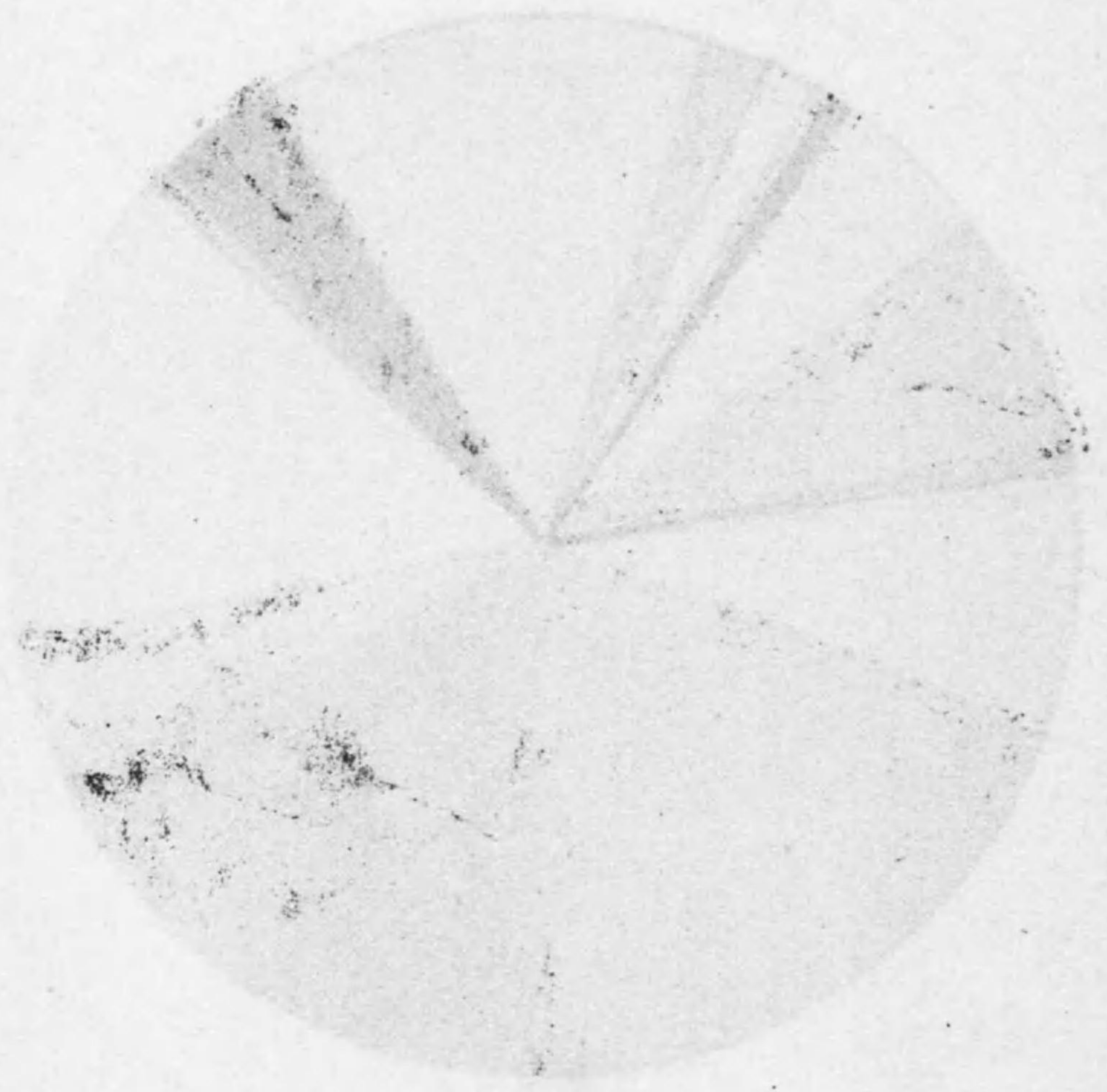
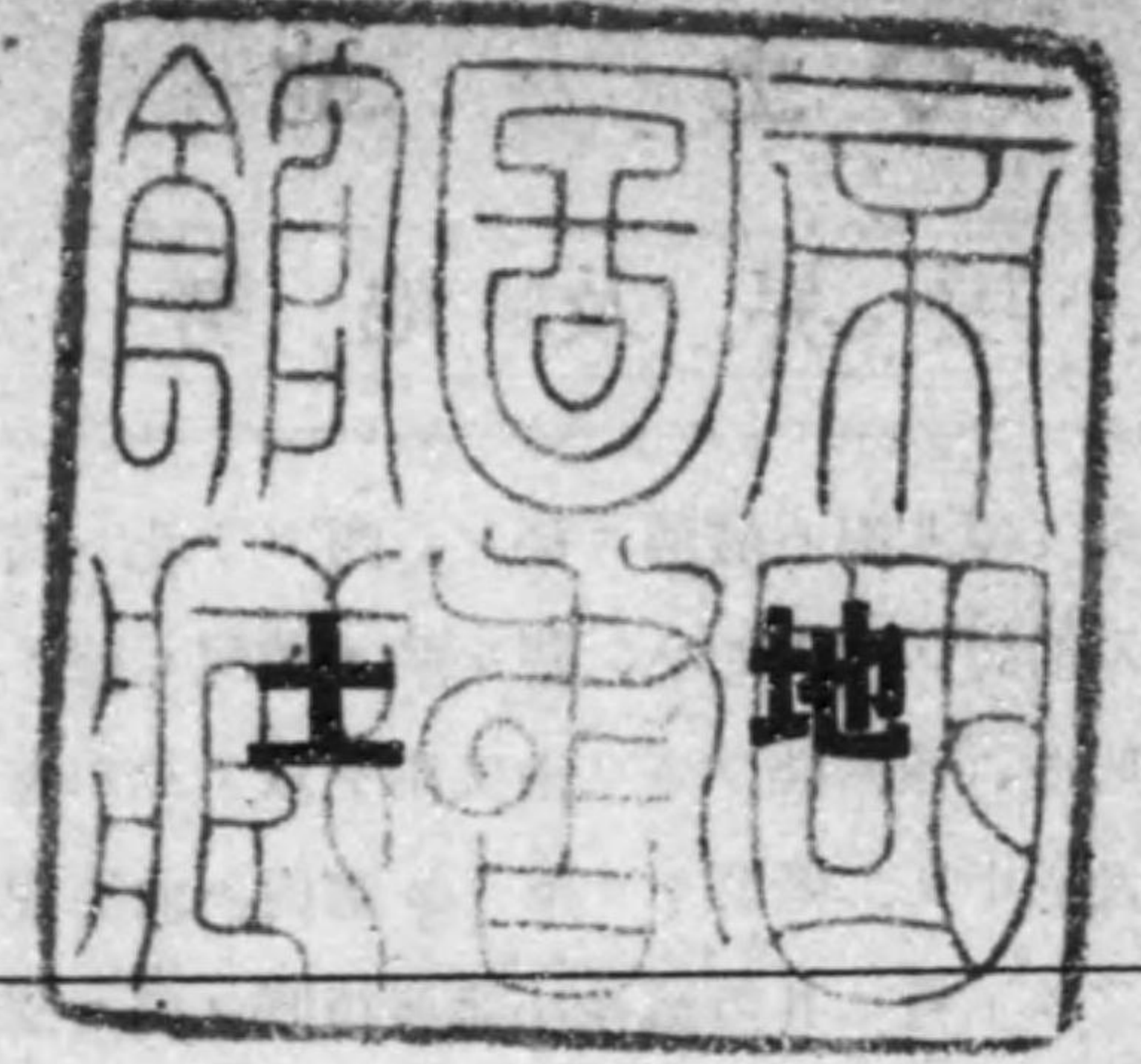

本縣ノ面積	方里	238 829
區 劃	郡市町村	9
		1
		7
		234
御 料 地		19 256
國 有 地		1 419
民 有 地	田畑 宅地 山林 原野 其他	19 372
		42 212
		4 347
		54 532
		13 946
	計	192
		<b>134 603</b>
民有免租地		273 951
民有年期地		4 381

◇ 土 地

第一 境界及地勢

東西ハ相模ニ隣リ、東北ハ武藏ニ連リ南ハ駿河ニ接シ、西ヨリ北ハ信濃ニ界ス、西ハ豊ニシテ東ハ窄シ、其形状恰モ蝸牛ノ西ニ向テ匍匐スルカ如シ、蓋シ頭テ駿河ニ擡ケ趾テ北信濃ニ底ス、後半ハ即チ武相駿ノ三國ニ接シ其ノ甲ヲ形ス、四圍繞ラスニ山又山ヲ以テシ中央ニ萩原、天目ノ諸山笹子御坂ノ諸峰延々南北ニ連リシテ郡内及國中ノ二區別ヲナセリ。郡内ハ此等連山幾多ノ支脈縱横起伏スルヲ以テ桂丹波ノ諸川貫流スルモノアリト雖モ其地域狭小諸峯指呼ノ間ニ點在シ概ネ山ヲ負ヒ川ニ臨ミ高低厩瘠一ナラス、之レニ反シ國中ハ大小百十餘ノ河川相合シテ甲府盆地ニ富士川トナリ、酒々南ニ流レ駿河ヲ經テ海ニ注リ、其流域恰モ掌狀ヲ呈ス故ニ地區廣潤地味亦膏腴ナリ。

第二 位 置

在 廳 地		極 所 ノ 經 緯 度					
地 名	經緯度	方位	地 名	經 度	方位	地 名	緯 度
甲斐國 甲府市錦町	北緯 35 40 00	東	北都留郡上野原町	東經 139 23 29	南	南巨摩郡萬澤村	北緯 35 11 00
	東經 138 34 29	西	中巨摩郡芦安村	東經 138 11 29	北	東山梨郡三富村	北緯 35 55 00

第三 沿 革

明 治 四 年	明 治 十 三 年	明 治 二 十 二 年	現 在
山梨縣甲斐一國 (十一月二十日置ク)	(五月五日)	{七月一日ヨリ施行 甲府市 西山梨郡ノ内}	甲 府 市
			西 山 梨 郡
			東 山 梨 郡
			東 八 代 郡
			西 八 代 郡
			南 巨 摩 郡
			中 巨 摩 郡
			北 巨 摩 郡
			南 都 留 郡
			北 都 留 郡

第四 面積及廣表

國 郡 市	面積	全管面積 百ニ對ス ル比例	廣			表		
			方位	地 名	里程	方位	地 名	里程
全 管	東 山 梨	34 84	極東	神西	4 34	極南	鶴三朝能	7 21
	西 山 梨	6 39	極西	甲千	2 22	極北	瀬宮井泉	7 11
	東 八 代	16 50	極東	日豊	5 23	極北	上芦川	4 19
	西 八 代	26 68	極西	九一	5 03	極北	石榮市	10 12
	南 巨 摩	44 81	極東	岩増	4 06	極北	萬澤市	13 26
	中 巨 摩	29 24	極西	都二	8 01	極北	山本	9 34
	北 巨 摩	49 37	極東	江駒	7 26	極北	大草	8 26
	南 都 留	44 44	極西	上野	12 12	極北	中寶	5 14
	北 都 留	36 03	極東	野原	8 06	極北	廣丹	7 17
	甲 府	0 54	0 18	飯田	0 30	極北	伊勢	1 03
	全 管	288 83	100 00	北都留郡上野原町	20 19	極北	南巨摩郡萬澤村	23 22
				中巨摩郡芦安村			東山梨郡三富村	

第五 山 嶽

名 稱	所 屬 地 名	海面ヨリノ高さ	登山口ノ地名	山頂へノ里程
國 師 嶽	東山梨郡三富村ニアリテ信濃南佐久郡ニ界ス	8 553	東山梨郡三富村	4 18
甲 武 信 ヶ 嶽	東山梨郡三富村ニアリテ武藏秩父郡ニ界ス	8 146	—	—
雁 坂 峠	東山梨郡三富村ニアリテ武藏秩父郡ニ界ス	6 870	東山梨郡三富村	4 04
柳 澤 峠	東山梨郡神金村	4 870	—	—
大 菩 薩 峠	東山梨郡北都留郡ニ跨ル	6 260	東山梨郡神金村	3 00
萩 原 山	東山梨郡北都留郡ニ跨ル	6 788	ク	3 00
天 目 山	東八代郡木賊村	4 990	東八代郡木賊村	0 80
水 ヶ 森 山	東山梨郡西保村西山梨郡千代田村ニ亘ル	5 125	—	—
破 不 山	東山梨郡三富村ニアリテ武藏秩父郡ニ界ス	7 648	—	—
大 瀧 山	東山梨郡釜山村	4 307	—	—
奥 千 丈 嶽	東山梨郡三富村ト西保村トニ跨ル	7 591	—	—
笹 子 峠	東八代郡日影村ト北都留郡笹子村トニ跨ル	3 671	東八代郡日影村	1 00
摺 張 峠	東八代郡黒駒村ト北都留郡笹子村トニ跨ル	4 356	—	—
御 坂 峠	東八代郡黒駒村ト南都留郡河口村トニ跨ル	5 033	東八代郡黒駒村	1 18
黒 駒 嶽	東八代郡黒駒村ト南都留郡河口村トニ跨ル	5 914	—	—
釋 迦 嶽	東八代郡黒駒村	5 421	—	—
大 石 峠	東八代郡上芦川村、南都留郡大石村ニ亘ル	5 195	—	—

第五山 嶽 嶺

名稱	所屬地名	海面ヨリノ高さ	登山口ノ地名	山頂へノ里程
右左口峠	東八代郡右左口村ト西八代郡上九一色村トニ跨ル	2815	東八代郡右左口村	—
王嶽	西八代郡上九一色村ト南都留郡西湖村トニ跨ル	5357	—	—
釋迦嶽	西八代郡上九一色村ト下九一色村ニ跨ル	4196	—	—
龍ヶ嶽	西八代郡古關村ト上九一色村ニ跨ル	4893	—	—
白根山ノ内ノ間嶽(又ハ荒川嶽)	中巨摩郡芦安村ト駿河安倍郡ニ跨ル	9625	—	—
白根山ノ内農鳥嶽	南巨摩郡西山村ト駿河安倍郡ニ跨ル	9985	—	—
笹ヶ嶽	南巨摩郡都川村ト硯嶋村、駿河安倍郡ニ跨ル	8676	南巨摩郡都川村ノ内保組	418
七面山	南巨摩郡本建村ト硯嶋村トニ跨ル	6542	南巨摩郡本建村	114
身延山	南巨摩郡下山村本建村身延村ニ亙ル	3788	—	—
篠井山	南巨摩郡睦合村ト富河村トノ間ニ跨ル	4602	—	—
源氏山	南巨摩郡五開村ニ跨ル	6026	—	—
大崖頭山	中巨摩郡芦安村ニ跨ル	7214	—	—
仙丈ヶ嶽	中巨摩郡芦安村ト信濃上伊那郡ニ跨ル	10008	中巨摩郡芦安村	1218
白根山ノ内北嶽	中巨摩郡芦安村ニ跨ル	10053	ク	1000
夜叉又峠	ク	5841	—	—
西山(丸山)	中巨摩郡平林村ニ跨ル	6304	—	—
金峯山	中北巨摩郡ニ跨リ背面ハ南佐久郡ニ屬ス	8564	中巨摩郡宮本村	614
曲ヶ嶽	中巨摩郡清川村ト北巨摩郡江草村トニ跨ル	5419	—	—
太刀岡山	中巨摩郡清川村ト宮本村ニ亙ル	4274	—	—
茅ヶ嶽	中巨摩郡清川村ト北巨摩郡江草村トニ跨ル	5620	中巨摩郡清川村	300
八ヶ嶽	{北巨摩郡大泉村、清里村及信濃南佐久、諏訪郡トニ亙ル	9568	北巨摩郡大泉村	318
駒ヶ嶽	北巨摩郡駒城村ト信濃上伊那郡ニ亙ル	9786	北巨摩郡駒城村	500
鳳凰山	北巨摩郡新富村ト中巨摩郡芦安村トニ跨ル	9170	榎手組	500
地蔵嶽	北巨摩郡清哲村ト中巨摩郡芦安村トニ跨ル	9375	—	—
千頭星山	北巨摩郡清哲村、神山村、中巨摩郡源村ニ跨ル	7057	—	—
甘利山	中巨摩郡源村、北巨摩郡旭村ニ亙ル	5516	—	—
小川山	北巨摩郡増富村及信濃南佐久郡ニ亙ル	7980	—	—
瑞牆山	北巨摩郡増富村ニ跨ル	7360	—	—
横尾山	北巨摩郡増富村ニ跨ル	6000	—	—
富士山	{南都留郡鳴澤、福地、中野、三村ニ亙リ駿河(富士、駿東二郡トノ界ニ跨ル)	12370	南都留郡福地村ノ内上吉田組	6000
御正體山	南都留郡開地、東桂、道志村ニ亙ル	5583	—	—
三ツ山	南都留郡東西桂、河口、寶村ニ跨ル	5890	—	—
道坂山	南都留郡開地、道志村ニ亙ル	3684	—	—
雲取山	北都留郡丹波山村ト埼玉縣及東京府界ニ跨ル	6658	—	—
岩殿山	北都留郡賑岡村ニ跨ル	2102	—	—
扇山	北都留郡富濱、甲東、七保諸村ニ亙ル	3758	—	—
小金澤山	北都留郡七保村ニ跨ル	6648	—	—

第六河 川

河川名	流程	水源地	流末地名
富士川	1300	西八代郡市川大門町	{西八代郡 榮村 南巨摩郡 萬澤村
左支 佐野川	1028	同 郡 榮村	西八代郡 榮村
同 中村川	030	同	同
同 常葉川	104	同 郡 富里村	同 郡 富里村
左支 下部川	226	同	同
同 枋代川	318	同	同
上流 古關川	230	同 郡 古關村	同
左支 中ノ倉川	118	同	同 郡 古關村
左支 釜額川	118	同	同
上流 反木川	206	同	同
左支 田原川	100	同 郡 久那土村	同 郡 共和村
同 一色川	127	同 郡 共和村	同
同 三澤川	032	同 郡 久那土村	同 郡 鴨狩津向村
左支 車田川	030	同	同 郡 久那土村
上流 大磯川	230	同 郡 古關村	同
右支 樋田川	100	同 郡 山保村	同
上流 久保川	305	同	同 郡 落居村
左支 葛籠澤川	124	同 郡 落居村	同 郡 岩間村
同 山田川	121	同	同
同 新川	122	同 郡 豊和村	同 郡 豊和村
同 池尻川	015	同 郡 八之尻村	同
同 印川	100	同 郡市川大門町	同
右支 萬澤川	115	南巨摩郡 萬澤村	南巨摩郡 萬澤村
同 福士川	418	同 郡 富河村	同 郡 富河村
同 鹽澤川	115	同 郡 睦合村	同 郡 睦合村
同 戸栗川	220	同	同
同 船山川	235	同	同
左支 小川	035	同	同
同 波木井川	110	同 郡 {身延村 豊岡村	同 郡 身延村
左支 大城川	326	同	同 郡 {身延村 豊岡村

第六河

河川名	流程	水源地	流末地名
(富士川) 右支 相又川	4.00	南巨摩郡 身延村	南巨摩郡 身延村
同 早川	13.00	同 郡 西山村	同 郡 西山村
右支 保川	1.00	同 郡 都川村	同 郡 都川村
同 夜子澤川	0.30	同 郡 大須成村	同 郡 静川村
同 寺澤川	1.18	同	同
同 手打澤川	1.00	同	同
同 大柳川	4.00	同 郡 五開村	同 郡 五開村
同 小柳川	2.00	同 郡 穂積村	同 郡 鯨澤町
同 戸川	3.26	中巨摩郡 平林村	同
右支 畦澤川	1.12	南巨摩郡 穂積村	同
同 瀧澤川	2.00	中巨摩郡 明穂村	中巨摩郡 南湖村
左支 大和川	1.18	同 郡 櫛村	同 郡 明穂村
左支 堰尻川	1.02	同 郡 源村	同
右支 鹽澤川	0.18	同 郡 櫛村	同 郡 櫛村
同 高室川	0.30	同	同
右支 入増川	0.18	同	同
上流 深澤川	1.00	同	同 郡 明穂村
右支 坪川	0.30	同 郡 五明村	南巨摩郡 増穂村
左支 市之瀬川	2.31	同 郡 野之瀬村	中巨摩郡 五明村
左支 裏瀬川	0.10	同 郡 大井村	同
同 横川	1.00	同 郡 櫛村	同 郡 大井村
右支 利根川	4.00	同 郡 平林村	南巨摩郡 増穂村
同 井路録川	0.10	同 郡 五明村	中巨摩郡 五明村
同 籠ノ口川	0.12	同 郡 落合村	同
同 堰野川	1.00	同	同
上流 秋山川	1.10	同	同
右支 狐川	0.15	同 郡 大井村	同
釜無川	17.00	北巨摩郡 鳳來村	西八代郡 市川大門町
左支 常永川	1.18	中巨摩郡 玉幡村	中巨摩郡 花輪村
同 坊澤川	2.00	北巨摩郡 登美村	北巨摩郡 摺崎村

川

河川名	流程	水源地	流末地名
(釜無川) 右支 東川	1.20	北巨摩郡 登美村	北巨摩郡 摺崎村
左支 六反川	2.00	同 郡 穂坂村	同
同 鹽川	5.00	同 郡 増富村	同
左支 本谷川	2.00	同	同 郡 増富村
上流 釜瀬川	6.00	同 郡 甲信國境金峯山	同
右支 桐木川	0.10	同 郡 若神子村	同 郡 穂坂村
上流 須玉川	3.00	同 郡 清里村	同 郡 穂坂村
上流 大門川	2.18	同	同 郡 清里村
左支 久保川	0.18	同	同
右支 船ヶ川	1.00	同	同
右支 西川	1.00	同 郡 熱見村	同 郡 若神子村
右支 甲川	3.00	同 郡 大泉村	同
左支 泉川	2.00	同	同 郡 秋田村
上流 油川	3.00	同	同 郡 甲村
右支 鳩川	3.00	同	同 郡 若神子村
左支 宮川	2.00	同	同 郡 大泉村
左支 深澤川	4.00	同 郡 小泉村	同 郡 日野谷村
同 小深澤川	2.00	同 郡 篠尾村	同 郡 清春村
右支 御勅使川	7.00	中巨摩郡 芦安村	中巨摩郡 御影村
流尻前御勅使川	1.06	同 郡 源村	中巨摩郡 御影村
左支 高森澤川	0.30	北巨摩郡 旭村	北巨摩郡 龍岡村
同 大門澤川	0.25	同	同 郡 大草村
左支 小曾根澤川	0.11	同	同 郡 旭村
右支 瀧澤川	0.15	同	同
左支 割羽澤川	0.25	同	同 郡 龍岡村
同 櫻澤川	0.25	同 郡 大草村	同
同 猿飼窪澤川	0.10	同 郡 旭村	同 郡 大草村
同 甘利澤川	1.18	同	同 郡 神山村
同 白澤川	1.00	同 郡 神山村	同
左支 八幡澤川	0.20	同	同

第六河

河川名	流程	水源地	流末地名
(釜無川)			
同 豎澤川	2.00	北巨摩郡 神山村	北巨摩郡 { 清哲村 神山村
同 相澤川	2.00	同 郡 清哲村	同 郡 清哲村
同 戸澤川	1.20	同 郡 圓野村	同 郡 圓野村
同 小武川	6.00	同 郡 新富村	同 郡 武里村
同 黒澤川	1.18	同	同
同 大武川	5.00	同 郡 駒城村	同
同 尾白川	3.00	同	同 郡 { 新富村 菅原村
同 濁川	3.00	同 郡 菅原村	同 郡 菅原村
同 流川	2.00	同 郡 鳳來村	同 郡 鳳來村
菅川	8.25	東八代郡 上芦川村	西八代郡 市川大門町
笛吹川	21.00	東山梨郡 三富村	同
左支 押出川	0.33	西八代郡 大塚村	同 郡 { 大塚村 上野村
同 淺利川	0.20	東八代郡 豊富村	東八代郡 豊富村
上流 中川	0.24	同	同
左支 南川	1.00	同	同
同 瀧戸川	2.18	同 郡 右左口村	同 郡 { 豊富村 下曾根村
左支 七覺川	2.18	同	同 郡 豊富村
同 間門川	1.18	同 郡 境川村	同
右支 芦澤川	1.03	同	同
同 押堀川	1.18	同 郡 豊富村	同
同 瓜喰川	2.00	同 郡 境川村	同 郡 下曾根村
同 境川	1.18	同	同 郡 白井河原村
同 淺川	2.18	同 郡 竹野原村	同
左支 狐川	2.00	同 郡 境川村	同 郡 { 境川村 境田村
同 天川	1.18	同 郡 竹野原村	同 郡 富士見村
同 金川	4.00	同 郡 黒駒村	同 郡 { 英石村 和川村
同 日川	8.06	同 郡 木賊村	東山梨郡 東八代郡 日宮村
左支 御手洗川	1.25	同 郡 石麩村	同
同 田草川	1.20	同 郡 祝村	同
同 笹子川	1.18	同 郡 日影村	同 郡 日影村

川 榎

河川名	流程	水源地	流末地名
(笛吹川)			
左支 重川	5.00	東山梨郡 神金村	東山梨郡 日川村
左支 田草川	2.00	同 郡 菱山村	同 郡 綿塚村
同 鬢柳川	2.18	同 郡 奥野田村	同 郡 { 山休息村 山休息村
右支 蛭澤川	1.25	西山梨郡 { 住吉村 山城村	中巨摩郡 二川村
右支 五割川	1.00	同 郡 { 山城村 朝井村	西山梨郡 朝井村
同 字坪川	1.00	中巨摩郡 三町村	中巨摩郡 忍村
同 今川	1.25	同	同
左支 大鎌田川	0.11	同 郡 稻積村	同 郡 稻積村
上流 澁川	1.18	同 郡 { 國母村 西條村	同
右支 神明川	1.00	同 郡 常永村	同
同 鎌田川	1.10	同 郡 西條村	同
右支 荒川	12.20	同 郡 宮本村	同 郡 二川村
左支 相川	1.18	西山梨郡 相川村	甲府市 飯田町
右支 貢川	1.28	中巨摩郡 福岡村	中巨摩郡 貢川村
同 濁川	2.18	西山梨郡 相川村	西山梨郡 朝井村
同 平等川	2.00	東山梨郡 平等村	同 郡 山城村
同 兄川	2.00	同 郡 八幡村	東山梨郡 八幡村
同 弟川	1.00	同	同
同 鼓川	3.00	同 郡 西保村	同 郡 諏訪村
同 季川	7.00	同	同
同 徳和川	2.18	同 郡 三富村	同 郡 三富村
桂川	16.31	南都留郡 中野村	北都留郡 島田村
左支 境川	1.10	北都留郡 桐原村	{ 相模國 津久井郡 小淵村 北都留郡 上野原町
同 鶴川	1.03	同 郡 小管村	同 郡 島田村
同 大野川	2.05	同 郡 大目村	同 郡 麩村
同 樽澤川	1.00	同 郡 富濱村	同 郡 富濱村
同 葛野川	7.00	同 郡 七保村	同 郡 大原村
同 淺利川	2.20	同 郡 賑岡村	同 郡 賑岡村
同 笹子川	3.28	同 郡 笹子村	同 郡 廣里村
左支 眞木川	3.18	同 郡 廣里村	同

第六河川續

河川名	流程	水源地	流末地名
(注川)			
左支 藤澤川	115	北都留郡 初狩村	北都留郡 初狩村
同 大鹿川	114	同 郡 笹子村	同 郡 笹子村
左支 大幡川	216	南都留郡 寶村	南都留郡 寶村
同 柄杓流川	117	同 郡 西桂村	同 郡 東桂村
上流 殿入川	018	同 郡 東桂村	同
右支 翁澤川	030	同	同 郡 西桂村
同 數見川	018	同	同
同 入山川	124	同 郡 瑞穗村	同 郡 瑞穗村
同 宮川	104	同 郡 福地村	同
流尻 小佐野川	109	同 郡 明見村	同 郡 明見村
右支 大澤川	027	同	同
右支 池元川	108	北都留郡 梁川村	北都留郡 梁川村
同 堀川	109	同	同
同 小倉川	115	南都留郡 盛里村	南都留郡 禾生村
同 東澤川	104	北都留郡 大原村	北都留郡 大原村
同 朝日川	300	南都留郡 盛里村	南都留郡 禾生村
同 鹿留川	315	同 郡 東桂村	同 郡 東桂村
同 小野川	100	同 郡 禾生地村	同 郡 禾生地村
上流 菅野川	327	同 郡 三吉村	同 郡 三吉村
右支 戸澤川	124	同	同
同 新名庄川	120	同 郡 忍野村	同 郡 忍野村
右支 子ノ神川	029	同	同
同 赤澤川	028	同	同
同 古屋ノ川	029	同 郡 明見村	同 郡 明見村
丹波川	626	東山梨郡 神金村	北都留郡 丹波山村
小菅川	500	北都留郡 小菅村	同 郡 小菅村
秋山川	412	南都留郡 秋山村	南都留郡 秋山村
道志川	809	同 郡 中野村	同 郡 中野村
西川	120	同 郡 河口村	同 郡 河口村
山ノ神川	105	同	同
寺川	101	同	同
奥川	118	同 郡 大石村	同 郡 大石村
馬場川	118	同	同

第七池沼湖

名稱	所屬地名	周圍	面積	廣	表
河口湖	{南都留郡河口、船津、大石、長濱、勝山、小立村	4.26	2186	200	100
山中湖	南都留郡 中野村	3.12	1256	128	0.12
西湖	同 郡 西湖村	3.13	1198	114	0.30
精進湖	西八代郡 上九一色村	2.16	587	100	0.20
本栖湖	同 郡 {上九一色村、古關村}	3.65	982	100	1.00

第八瀑布

瀑名	地名	高	幅	水源	流末
瀧	門 東山梨郡 初鹿野村	33	20	天目山	日川
大藏	同	28	9	大藏山	大藏川
大増	同 郡 菱山村	448	30	大瀧山	大瀧川
雌滑	同 郡 三富村	120	18	同	同
滑	同 郡 三富村	100	42	滑澤山	笛吹川
一ノ瀧	同	75	60	國司嶽	同
二ノ瀧	同	60	60	同	同
千波	西八代郡 上九一色村	450	54	寺ヶ平山	蘆川
寺ヶ瀧	同	150	50	釋迦ヶ嶽	同
無名	同 郡 落居村	15	7	城山	久保川
不動	南巨摩郡 五箇村	50	60	日向山	早川
同	同 郡 都川村	50	5	大上草山	同
同	同 郡 硯島村	150	9	稻又山	雨氣川
大白	同 郡 本建村	100	18	七面山	春氣川
	同	100	18	丸尾山	同



第八 瀑布

瀑名	地名	高	幅	水源	流末
仙娥瀧	中巨摩郡 宮本村	100	12	金峯山	荒川
獅子瀑	同 郡 清川村	500	8	平見城山	清澤川
義丹	同 郡 平林村	100	12	西山	利根川
無名	同	30	12	同	同
狗留孫	同	90	12	鳥森官林	戸川
千丈潭	北巨摩郡 {江草村界 多麻村}	20	12	金峯山	鹽川
千源吾	同 郡 江草村	20	10	同	同
雨乞	同	40	12	曲ヶ嶽	小森川
尻	同	50	6	金峯山	鹽川
千丈瀑	同 郡 増富村	150	30	金峯ノ支山	同
彦太郎	同 郡 江草村	15	8	金峯山	同
精進	同 郡 新富村	700	25	鳳凰山	石慮川
汁垂	同 郡 駒城村	50	18	同	大武川
白糸	同 郡 清哲村	130	24	同	小武川
梯	同 郡 {菅原村界 駒城村}	360	24	駒ヶ嶽	尾白川
大瀨	同	100	24	同	同
不動	南巨摩郡 曙村	150	18	大久保山	早川
大掃	同	100	3	富士見山	曙川
雄雌瀑	同	130	12	石戸屋山	夜子澤川
田瀑	南都留郡 {谷村町界 東桂村}	70	60	山中湖	桂川
七前澤男瀑	同 郡 道志村	1000	4	瀧山	道志川
前澤女瀑	北都留郡 小菅村	45	12	字精窪	小菅川
白糸瀑	同	60	15	同	同
長瀑	同 郡 丹波山村	150	17	今倉山	同
白瀑	同 郡 大目村	40	3	字中尾	丹波川
			4	大勢籠山	谷田川

第九 古蹟

名稱	所在地	事蹟
飯田原ノ古戰場	甲府市 飯川町 西山梨郡 千塚村 中巨摩郡 池田村	{永正十七年駿河ノ今川氏ノ將副島正成兵ヲ率ヒ來リ武田信虎ト戦ヒ敗北セシ地ナリ
甲府陣屋跡 横田氏ノ宅跡	甲府市 富士川町 同 市 飯田町	享保年中德川氏之ヲ置キ明治元年ニ至リテ廢ス 武田氏ノ將横田備中守ノ居跡ナリ
甲府城	同 市(舊名一條小山)	{文祿元年淺野長政此地ヲ相シ本城ヲ築造シ後德川忠長綱豊柳澤吉保及吉里等居城セリ享保九年以來幕府ノ直轄トナル 往古官廳ノアリシ所ト云ヒ傳フ
國府 清水陣屋跡	東山梨郡 岡部村 同 郡 春日居村	清水藩ノ治所ニシテ寶曆十二年之ヲ置ク寛政七年廢ス
千野ノ館跡	同 郡 七里村	{今慈徳院境内ニ屬ス武田信成之ヲ築キ其子信春ニ對リテ廢ス
勝沼氏ノ館跡	同 郡 勝沼町	武田信虎ノ第五郎信朝ノ居館ナリ信朝異心アリ永祿三年信虎ノ爲ニ殺サル
於曾氏ノ宅跡	同 郡 七里村	於曾三郎同四郎ノ居跡ナリト村内ニ二箇所存在セリ
河窪氏ノ宅跡	同 郡 松里村(舊小屋敷)	{信玄ノ弟兵庫頭信實此處ニ居住シ武州秩父口雁坂峠ノ警固トナセリト云フ
有馬晴信講居跡	同 郡 初鹿野村	{晴信ハ肥前有馬ノ城主ナリシガ慶長十七年外敵ヲ信シ國禁ヲ犯シタル罪ヲ以テ德川氏ノ爲ニ此地ニ配流セラル
柏尾坂ノ戰場	同 郡 {勝沼町 初鹿野村}	明治元年三月幕府ノ脱走ノ士大久保保剛内藤準人官軍ト戦ヒ敗亡ノ地ナリ
要害澤	同 郡 平等村	夕狩澤トモ云フ寛政六年武田信昌逆臣跡部影家ヲ討滅セシ地ナリ
田中陣屋跡	同 郡 日川村	田安藩ノ治所ナリ、明治三年其藩領四萬八千石ヲ本縣ニ合シテ廢ス
栗原氏ノ館跡	同 郡 同村(舊下栗原)	始祖十郎武續ヨリ世々此地ニ住ス今ノ大翁寺城内即チ其地ナリ
大村氏ノ宅跡	同 郡 中牧村	大村伊賀同但馬之ニ居ル大村黨ハ武田氏ノ時成澤ノ亭候ヲ警衛シ雁坂口ニ備ヘシト云フ
倉科氏ノ宅跡	同	武田信滿ノ庶子倉科治部少輔信廣ガ居跡ナリ
小山田氏ノ城址	同	安田遠江守義定ノ要害城ナリ
淨古寺ノ城址	同 郡 諏訪村字城山	{天正十七年德川家康ノ築キシモノニシテ其臣内藤信成之ヲ守衛ス
大野ノ城址	同	大野太郎ノ居跡ナリト云フ
日本武尊ノ舊蹟	西山梨郡里垣村(酒折宮)	景行天皇ノ四十年日本武尊ノ駐軍地ナリ
武田氏ノ館跡	同 郡 甲運村	{武田信虎未ダ躰踏ヶ崎ヘ遷ラザル以前累代ノ居館ナリト云ヒ傳フ
加牟那塚	同 郡 千塚村	{横一丈深サ十間周圍百餘間アリ傳ヘ云フ古ノ穴居ノ址ナリト今詳ナラス
八ノ宮講居跡	同 郡 大宮村(舊湯村)	{御陽成院第八ノ皇子二品智恩院門主長純親王寛永廿年甲斐ニ配流セラレ此地ニ居リ後石水寺(相川村)興因寺ニ移リ給フ
躰踏ヶ崎ノ古城	同 村 相川村	永正年間武田信虎築ク子孫晴信勝頼之ニ據ル
要害山	同	{本城ハ別ニ石水寺ト稱ス大永元年信虎ノ夫人此處ニ信玄ヲ生ム
國衙	東八代郡 英村	國衙ハ舊名ニシテ古時官廳ヲ置キシ處ナリト云フ
石和陣屋	同 郡 石和町	寛文元年德川綱豊之ヲ置ク明治二年ニ至テ廢ス
春日氏ノ宅跡	同	{春日氏初ノ名ハ源五郎後ニ高坂彈正虎胤ト稱ス信玄勝頼ノ二世ニ歷仕ス
武田氏ノ館跡	同	五郎信光以來世々此地ニ居館ス

第九 古

名稱	所在地	事蹟
武田信重ノ館跡	東八代郡 富士見村	小石和組成就院ノ境内是ナリ
武田信守ノ館跡	同 郡 南八代村	清道院ノ境内其館蹟ナリト云フ
龜堂學校跡	同 郡 一宮村國立	{ 昔時聖堂ノアリシ所ト云フ是天智帝ノ朝諸國ニ學校ヲ起サレシ時建立セシモノナリト云フ
圓通窟	同 郡 錦 村	{ 一ニ姥塚ト云フ南照院ノ城内ニアリ石窟ノ廣サ方九尺深サ十二間許下ニ井アリテ上古穴居ノ遺蹟ナリト云フ
花鳥山	同 郡 竹野原村	{ 大永年間穴山伊豫守信永ノ戦争アリシ處ト云フ山中ニ陣ケ平、首塚等存セリ
國分寺跡	同	{ 四天王寺ノ廢趾ニシテ今ノ國分寺ハ古ノ護摩堂ノ趾ナリト云フ
淺利與一ノ宅跡	同 郡 豊富村	淺利組字七倉ト云フ所ニアリ
黒駒ノ牧場跡	同 郡 黒駒村	村内ニ駒木戸等ノ名今尙存セリ
地蔵塚	同 郡 南八代村	{ 縱四間横一間半周圍五十餘間ノ石室ニシテ十餘人ヲ容ルベシ是亦上古穴居ノ跡ナリト云フ
岩崎氏ノ館跡	同 郡 祝 村	岩崎氏六世此處ニ在住ス
馬蹄石	同 郡 日影村	{ 一ニ駒洞ト云フ、駒洞澤ノ傍ニアリテ上宮太子甲斐ノ黒駒ヲ畜シ所ト云フ
田野	同 郡 田野村	{ 天正十年三月武田勝頼織田ノ兵ト戦ヒ終ニ其子信勝夫人北條氏ト共ニ自刃セシ所ナリ
小山ノ城墟	同 郡 { 高家、北八代 金生ノ諸村 上曾根村	穴山信懸ノ二男信永ノ據ル所ナリト云フ
勝山ノ城墟	同 郡 市川大門町	武田信綱ノ弟信惠ノ居城ナリ
義清ノ館跡	西八代郡	平壘岡ノ上ニアリ利部三郎義清ノ居城ヲ構ヘシ地ト云フ
市川ノ陣屋跡	同	明和二年幕府之ニ置ク明治二年廢シ治所ヲ甲府縣ニ併ス
常葉氏ノ居跡	同 郡 富里村	加賀美遠光ノ孫常葉次郎光季ノ居住地ナリ
本栖ノ城址	同 郡 { 上九一色村 字 城山	渡邊田嶽佐之ヲ守ル
上野ノ城址	同 郡 上野村字一城林	武田信虎ノ男一條信龍其子信就之ニ據ル
萬ノ瀬	南巨摩郡 鯨澤町	{ 養老年間僧行基南山ヲ摩開シテ湖水ヲ富士川ニ注ギ其處ニ河靈ヲ祠ル此處ヲ稱シテ萬ノ瀬ト云フ
奈良王ノ舊蹟	同 郡 西山村	{ 奈良田間山ノ西麓ニ小祠アリ奈良王ヲ祀ル、其邊公卿大夫ノ居所竝ニ姫宮ト稱スル地名存セリ事蹟今得テ考フベカラズ
飯富氏ノ居跡	同 郡 飯富村	{ 兵部平ト稱スル地ニアリ飯富兵部少輔ノ居跡ナリト云フ中世之ヲ烽火場トナス
戸栗氏ノ宅跡	同	{ 戸栗君經ノ居城ナリ、寛永ノ頃紀伊頼宣ノ母此邸ニ於テ鬼子母神ノ像ヲ得タリト云フ
源氏嶽ノ城址	同 郡 五開村	新羅三郎義光ノ居城ナリト云フ傳フレド未ダ詳ナラス
乙女坂ノ城址	同 郡 豊岡村	{ 遠藤伊豫守之ニ據ル此地駿州安倍郡ヘ出ヅル間道ナルヲ以テ守衛堅シ
寺澤ノ城址	同 郡 靜川村	菅原藤造定政ノ城址ナリ
下山ノ城址	同 郡 下山村	{ 穴山氏ノ據ル所ニシテ今ノ本國寺ノ境内即チ是ナリ本村西方山ヒニアリテ城山ノ別稱アリ
波木井ノ城址	同郡 身延村字波木井組	波木井六郎實長ノ居城ナリ
南部ノ城墟	同 郡 睦合村南部組	字ハ城山ト稱シ南部氏之ニ據ル
入田ノ御牧跡	中巨摩郡 百田村	上入田ノ舊村名ヲ存ス古時此邊入田ノ庄ニ屬ス

蹟 續

名稱	所在地	事蹟
秋山氏ノ居跡	中巨摩郡 落合村秋山組	{ 今ノ村社熊野大神ノ境内ニテ即チ秋山太郎光朝ノ居館ナリ
金丸氏ノ居跡	同 郡田之岡村德永組	金丸筑前守ノ居館地ナリ今長盛院境内ニ屬ス
御所ノ庭	同 郡明穂村小笠原組	{ 小笠原長清ノ居宅ノ南庭ニシテ三輪明神ノ神輿ヲ迎ヘ祭祀ヲ行ヒシ所ナリト云フ傳フ
中野ノ城墟	同 郡 { 野之瀨村 字 中野組	新羅五郎種久ノ築ク所ニシテ秋山太郎光朝之ヲ守ル
上野ノ城墟	同 郡野之瀨村上野組	{ 別ニ椿城ト云フ小笠原長經ノ七男上野六郎盛長築造シ秋山氏大井氏等之ニ據ル
須澤ノ城址	同 郡 源 村	{ 御勅使十郎、楯谷三郎當城ニ據ル正平六年正月高野師冬上杉能憲諏訪祝部ノ爲ニ攻メラレ此處ニ殺サレタリト云フ
大坪ノ古戰場	北巨摩郡 葦崎町	享祿四年武田勝頼兩氏ノ戦ヒシ所ナリ
穂坂ノ牧場跡	同 郡 穂坂村	穂坂臺ト稱シ一帶高燥地即チ古ノ牧場跡ナリ
眞衣野ノ牧場跡	同 郡 武里村牧原組	{ 駒ヶ嶽、鳳凰山ノ東麓ニ方リ古時大ナル原野ナリシガ今ハ悉ク田圃トナル
柏崎ノ牧場跡	同 郡 清里村	念場ガ原ニ續キタル高原ノ地ナリ
念場原ノ古戰場	同	武田村上兩氏ノ戰場ト云ヒ傳フレド年代詳ナラス
小荒間ノ古戰場	同 郡 小泉村	天文九年武田村上兩氏ノ戦ヒシ所ナリ
柳澤氏ノ居跡	同 郡 駒城村柳澤組	壹岐守信勝ヨリ兵部信俊マテ世々居住ノ地ナリ
餓鬼ノ峽	同	{ 天正十年柳澤兵部亂チ此處ニ避ケ正徳年間物茂頼田省吾ト此地ヲ探リ紀行ヲ作ル
武田信虎ノ館跡	同 郡 神山村武田組	清光ガ男太郎信義此處ニ居館ヲ構ヘ始メテ武田ヲ氏トス
小笠原長清ノ館跡	同 郡 小笠原村	今開墾シテ田圃トナリテ詳ナラス
古宮ノ館跡	同 郡 津金村	{ 黒源太清光ノ居館ニシテ今諏訪神社ノ社地ナリト云フ又文龜元年三月武田信虎確氷嶺ヨリ凱旋シテ此ニ次ク
甘利氏ノ宅跡	同 郡 旭 村	大輪寺ノ城内是ナリ
米倉氏ノ宅跡	同 郡 圓野村	{ 山本ト稱スル地ニアリ其近傍ノ竹林ハ米倉丹波守ガ竹東ヲ作ル爲ニ此林ノ竹ヲ伐リ出セルモノナリト云フ
曲淵氏ノ宅跡	同 郡 清春村	曲淵吉景ノ六男吉清ノ住スル所ナリ
新府ノ城墟	同 郡 中田村	天正九年武田勝頼之ヲ築ク
谷戸ノ城墟	同 郡 大泉村谷戸組	逸見源太清光ノ據ル處ナリト云フ傳フ
若神子ノ城址	同 郡 若神子村	新羅三郎義光ノ居城ナリト云フ
朝日山ノ壘址	同 郡 { 安都那村 舊村山北割	天正十年北條氏直築ク所ト云フ
長坂ノ壘址	同 郡 { 日野春村 舊長坂上條	里人呼ビテ釣閑屋敷ト云フ
篠尾ノ城址	同 郡 篠尾村	{ 武田氏大門嶺口、諏訪口ノ警衛ニ設ケラレタル所ト云フ壘址ハ七里岩上ニアリ
日ノ出ノ壘址	同 郡 穂坂村三之藏組	應永永享ノ頃日一換之ニ據ル
源太ガ城址	同 郡 津金村	黒源太清光ノ居城ナリト云フ傳フ
獅子吼ノ城址	同 郡 江草村根子屋	應永中武田信光ノ三男江草信泰此地ニ據ル
谷村ノ陣屋跡	南都留郡 谷村町	{ 享保九年柳澤氏和州郡山ニ移封ノトキ之ヲ置キ明治元年廢止ス

第九古蹟

Table with 3 columns: 名稱 (Name), 所在地 (Location), 事蹟 (Incident/History). Includes entries like 小山田氏ノ古館跡, 谷村ノ館跡, 勝山ノ城址, etc.

第一〇勝地

Table with 3 columns: 名稱 (Name), 所屬地名 (Affiliated Place Name), 景狀 (Scenery/Condition). Includes entries like 遊龜公園地, 舞鶴公園地, 山梨ヶ岡, etc.

第一〇勝地

Table with 3 columns: 名稱 (Name), 所屬地名 (Affiliated Place Name), 景狀 (Scenery/Condition). Includes entries like 白須ノ松原, 山高ノ櫻, 瀧山ノ泉, etc.

第一神

社

Table with 3 columns: 名稱 (Name), 社格 (Social Rank), 由緒 (Origin/History). Includes entries like 淺間神社, 八幡社, 武田神社.

第一一 神

名稱	社格	由緒
山縣神社	縣社	中巨摩郡玉橋村ニアリ山縣大貳ヲ祭ル
金櫻神社	同	中巨摩郡宮本村ニアリ素盞鳴尊大己貴命少名彥尊ヲ祀ル舊時金峯山上ニ在リ藏王橋現ト云フ雄略天皇ノ時此地ニ遷シ里宮ト稱ス舊説ニ云フ古吉野朝ノ頃ハ關東關西ノ山伏皆天峯ニ準擬シ此ノ山ニ入峯シテ修行セリト六月十五日峯入ノ初日トセリ
富士嶽神社	同	南都留郡福地村ニアリ木花開耶姫ノ命ヲ祀ル貞應二癸未年平義時建立スト云フ每歲四月初申日ニハ神主七日ノ齋戒ニテ捧幣御師相列シテ神式アリ參詣ノ老若群集ス六月中神主祭足神式アリ富士登山ノ道者庭上充滿シ太々神樂日々アリシト云フ
山梨岡神社	郷社	東山梨郡岡部村ニアリ大山祇命別雷神高麗神ヲ祀ル戸前ニ獨足歌ノ木像ヲ置キ妻ノ神ト稱ス拜殿庭前ニ輪橋ヲ架シ又郡石アリ長五尺三寸横四尺二寸傍邊難紋ヲ作ス正殿ハ飛騨工ノ造ニ係リ現時特別保護建造物トナル
加茂神社	同	東山梨郡春日居村ニアリ天津彦火瓊瓊杵命天兒屋根命神日本盤餘彥命ヲ祀ル往古兩社並ビ立チシカ武田氏ノ時洪水ニテ社地流損シテヨリ相殿ニスト云フ每歲十一月二ノ申ノ日ニ投松明ノ神事アリ
大井俣神社	同	東山梨郡八幡村ニアリ八幡宮ヲ配ス天津彦火瓊瓊杵命天兒屋根命神日本盤餘彥命足仲彥命活津彥命譽田別命熊糠樟日命氣長足姫尊瑞津姫命大鷦鷯尊市杵島姫命ノ十一神ヲ祀ル武田氏代々ノ祈願所ニシテ徳川氏ニ至リ社領二百七十石餘ヲ寄進セラル境内ニ源義光御手植ノ八本杉アリ本殿ハ保護建造物ナリ
黒戸奈神社	同	東山梨郡中牧村ニアリ素盞鳴命ヲ祀ル國志ニ唐土明神トアリ口碑ニ傳ハル歌トシテ『波河なみのしらゆふうちかひて音も名になつ黒戸奈の宮』トアリ
松尾神社	同	東山梨郡松里村ニアリ大山祇命天照大神足仲彥命大己貴命譽田別命氣長足姫命ヲ祀ル國志ニ六所明神ト云フ社邊ニ日本武尊ノ禰尊ト云フアリ塚ヒノ櫻樹ヲ禰ト云フ
大宮五所神社	同	東山梨郡日川村ニアリテ伊弉諾尊伊弉册尊素盞鳴尊大己貴命少名彥命ヲ祀ル神門左右ノ大槻ハ今枯幹ヲ存ス舊栗原筋五十五箇村ノ總鎮守ナリシト云フ
熊野神社	同	東山梨郡奥野田村ニアリ伊弉諾尊早玉男命事解男命忍穗耳尊瓊瓊杵尊彥火々見尊ヲ祀ル大同二年紀州ヨリ勸請ス古ノ大社ニシテ御朱印社領二十八石四斗餘ヲ有ス本村内熊野西廣門田四ノ原及山村ノ舊四箇村ノ産土神ナリ
玉諸神社	同	東山梨郡玉宮村ニアリ天羽明玉命ヲ祀ル神殿ニ高七尺餘圍六尺八寸許ノ水晶アリ以テ御神體トナスト云フ
雀宮神社	同	東山梨郡勝沼町ニアリ伊弉諾尊伊弉册尊ヲ祀ル推古天皇十八年秋九月丹後國天橋立ヨリ勸請ス華表ノ偏額ハ壽永元年ノモノニシテ天橋立ト刻セリ今ハ亡シ
山梨岡神社	同	東山梨郡加納岩村ニアリ伊弉諾尊事解男命速玉男命國常立命大國主命少彥名命ヲ祀ル境内七反五畝五步滿山古松鬱茂シ怪岩奇石其間ニ横ハリ殊ニ踴躍ノ名勝地ナリ
諏訪神社	同	東山梨郡諏訪村ニアリ建御名方命ヲ祀ル東郡七諏訪ノ一ナリ昔時城古寺村ノ地ニ鎮座セシテ天正十年築城ノ時牟村ニ遷サレリト云フ
玉諸神社	縣社	西山梨郡玉諸村ニアリ大己貴命ヲ祀ル甲州第三ノ宮ニシテ御朱印社領六十一石三斗餘上古ヨリ國守建立ノ社ナリ行違橋ハ社ノ西方約二丁ノ所ニアリ
美和神社	郷社	東八代郡錦村ニアリ大物主命ヲ祀ル甲州第二ノ宮ニシテ御朱印社領百七十七石五斗六升世々武田家ノ崇敬ヲ受リ往時每歲四月亥日ニ三社神輿渡御ノ儀アリシガ今ハ全ク廢サレ
熊野神社	同	東八代郡北八代村ニアリ遠玉男命事解男命伊弉諾尊ヲ祀リ朱鳥年中紀州ヨリ遷シ奉ルト別當ハ熊野山千手院ナリ舊時三月三日船祭ノ神事アリ以テ年ノ豊歉ヲ占ヒシト云フ
佐久神社	同	東八代郡富士見村ニアリ天手力雄命ヲ祀ル河内外八箇村ノ鎮守ニシテ往時綿掛ノ神事アリシト云フ

社 續

名稱	社格	由緒
諏訪神社	郷社	東八代郡豊富村ニアリ武御名方命ヲ祀ル元七ノ宮ト稱ス淺利氏世々崇敬セシ神社ナリ
檜峰神社	同	東八代郡黒駒村ニアリ少彥名命神皇產靈命大己貴命高皇產靈命ヲ祀ル神座山樞現即チ之ナリ御朱印社領二十六石餘ヲ有シ本邦醫藥ノ祖ナルヲ以テ土俗藥王菩薩或ハ藥師ト稱ス
鉢衝神社	同	東八代郡米倉村ニアリ猿田彥命天細女命ヲ祀ル米倉氏ノ世々崇敬セシ神社ナリ
佐久神社	同	東八代郡右左口村ニアリ天手力雄命ト大宮熊實命ヲ祀ル向山庄ノ總鎮守ニシテ國志ニ大宮明神トアリ向山出雲守社殿ヲ營作スト云フ
表門神社	同	西八代郡上野村ニアリ倉稻魂命天照大神瓊瓊杵尊ヲ祀ル國志ニ御時明神トアリ又大聖文珠ヲ安置ス故ニ市川文珠ノ名アリ勸願所トナル
八幡大神社	同	西八代郡大河内村ニアリ譽田別命ヲ祀ル應仁玄丁年神託ニヨリテ相州鎌倉ヨリ勸請スルト云フ
弓削神社	同	西八代郡市川大門町ニアリ瓊瓊杵尊木花開耶姫命彥火々出見尊ヲ祀ル國志ニ二ノ宮ノ明神トアリ
淺間神社	同	西八代郡宮原村ニアリ木花佐久夜比賣命天日高日子火々出見命天邇伎志國邇伎志天津高日子香能邇々伎命祀ル岩間葛龍澤宮原三村ノ産神ニシテ一ノ宮ト稱セリ舊時河内御幸アリシト云フ
天神社	同	南巨摩郡増穂村ニアリ菅原道真ヲ祀ル
八幡神社	同	南巨摩郡鐵澤町ニアリ譽田別命豊受姫命天細女命天盤戸別命ヲ祀ル慶長年中倉倉與一郎始メテ此處ニ祭リ以テ船中ノ安全ヲ祈リシト云フ
一宮加茂神社	同	南巨摩郡下山村ニアリ天津日高彦彥瓊瓊杵尊命ヲ祀ル下賀茂ニ對シ上賀茂ト云フ又一ノ宮ト稱ス東西河内領十七社中ノ第一ナリ
諏訪神社	同	南巨摩郡睦合村ニアリ建御名方命八坂登辨命ヲ祀ル上下兩社アリ舊時濱ノ祭アリ掛ケ魚ヲ獻上セリ
松尾神社	同	中巨摩郡松島村ニアリ大山祇命若山祇命大己貴命少名彥命津嶋姫命ヲ祀ル境内ニ櫻樹ニ株各三圓許其一株ハ二幹ニ分ル中間ノ穴ニ寄生ノ櫻樹アリ大サ一圓ナルベシト云フ
八幡大神社	同	中巨摩郡玉橋村ニアリ譽田別命息長帶日賣命帶中津日子命ヲ祀ル往古ノ篠原八幡ナリ
宇波刀神社	同	中巨摩郡大鎌田村ニアリ品陀和氣命玉依比賣命氣長足姫命ヲ祀ル鎌田總社ニシテ宮原外十二村ノ鎮守ナリ
八幡神社	同	中巨摩郡稻積村ニアリ品陀和氣命帶中日子氣長足姫命ヲ祀ル
八幡神社	同	中巨摩郡小井川村ニアリ譽田別命倉稻魂命ヲ祀ル布施郷五箇村ノ鎮守ナリ
八幡神社	同	中巨摩郡藤田村ニアリ譽田別命ヲ祀ル社中ニ子安木アリ土人其枝ヲ取りテ安産ノ符トナスト云フ
神部神社	同	中巨摩郡大井村ニアリ大物主命ヲ祀ル國志ニ三輪明神トアリ古時御幸ノ神事アリシト云フ
八王子社	同	中巨摩郡落合村ニアリ五男三女神ヲ祀リ素盞鳴尊大己貴神少彥名神ヲ祀ル此此地ヲ宗持ノ里ト云フ舊ク傳ハル歌アリ『御祝するみよしの河の末ながく猶そさかむなもちの里』
諏訪神社	同	中巨摩郡榑村ニアリ建御名方命ヲ祀ル
諏訪神社	同	中巨摩郡豊村ニアリ建御名方命ヲ祀ル吉田十五所澤登三村ノ鎮守ナリ
諏訪神社	同	中巨摩郡今諏訪村ニアリ建御名命ヲ祀ル
榑見神社	同	中巨摩郡榑村ノ内高尾山ニアリ保食神ヲ祀ル

第一一 神社

Table of Shinto Shrines (神社) with columns for Name (名稱), Status (社格), and Origin/Notes (由緒). Includes entries like 諏訪大社, 倭文神社, 宇波刀神社, etc.

第一二 主要 鑛 泉

Table of Main Mineral Springs (主要鑛泉) with columns for Name (名稱), Temperature (溫度), Location (場所), and Quality (泉質). Includes entries like 岩下鑛泉, 下陽鑛泉, etc.

第一三 市町村數及役所役場數

Table showing the number of municipalities and administrative offices from 1925 to 1944. Columns include Year (年), City (市), Town (町), Village (村), Total (計), City Office (市役所), Town Office (町役場), Village Office (村役場), and Remarks (備考).

第一四 警察區劃

Table with columns: 警察署名, 所在地, 巡查定員, 所轄 (市町村數, 戶數, 人口), 巡查一人當り (戶數, 人口). Rows include various police divisions like 甲府, 山梨, 長野, etc.

第一五 裁判區劃

Table with columns: 廳名, 所轄郡市, 面積, 市町村數, 戶數, 人口, 一方里=付 (戶數, 人口). Rows include 甲府地方裁判所 and its sub-divisions.

附言 本表中「△」印ヲ附シタルハ市、「×」印ヲ附シタルハ町ナリ

第一六 稅務區劃

Table with columns: 稅務監督局名, 稅務署名, 所轄郡市, 面積, 市町村數, 戶數, 人口, 一方里=付 (戶數, 人口). Rows include 東京 and 甲府 divisions.

附言 本表中「△」印ヲ附シタルハ市、「×」印ヲ附シタルハ町ナリ

第一七 御料國有地

Table with columns: 御料, 國有, 地目別, 御料, 國有. Rows show land statistics from 大正十一年 to 大正十五年, including categories like 佛堂, 廢社跡, etc.

附言 御料地面積ハ其前年十二月三十一日現在トス

第一八 縣有地

Table with columns: 段別, 地目別, 段別. Rows show land statistics from 大正十一年 to 大正十五年, including categories like 溜池, 農事試驗場, etc.

附言 本表中「△」印ヲ附シタルハ恩賜縣有財產林ヲ別記セルモノトス

第一九 民有 地

番 號	田			畑		
	反別	地價	筆數	反別	地價	筆數
總 反 別						
大 正 六 年	1	18 831.80	7 864 763	647 513	41 475.90	4 576 173
同 同 同 同	2	19 218.10	8 007 936	659 131	41 845.50	4 619 208
同 同 同 同	3	19 284.00	8 019 179	657 561	42 021.00	4 630 585
同 同 同 同	4	19 447.60	8 056 974	658 038	42 326.80	4 659 720
同 同 同 同	5	19 585.10	8 105 615	662 236	42 491.30	4 671 580
同 同 同 同	6	19 645.30	8 121 606	663 873	42 709.60	4 681 396
同 同 同 同	7	19 892.30	8 193 454	670 740	42 838.60	4 698 429
同 同 同 同	8	19 797.04	8 140 938	668 828	42 450.99	4 670 839
同 同 同 同	9	19 298.63	7 996 878	656 333	42 238.37	4 645 542
同 同 同 同	10	19 372.04	8 011 912	660 384	42 212.43	4 652 703
郡 市 別						
東 山 梨	11	2 098.40	908 156	70 697	4 075.02	679 897
西 山 梨	12	1 530.96	657 906	44 392	866.48	160 023
東 山 梨	13	1 786.24	765 949	62 870	3 348.74	591 453
南 山 梨	14	856.22	300 422	47 556	4 731.62	275 055
中 山 梨	15	1 091.96	413 284	68 591	7 521.11	390 978
北 山 梨	16	5 005.62	2 237 504	145 147	3 792.41	721 204
巨 摩	17	5 374.00	2 123 913	180 489	5 037.00	637 698
都 留	18	1 108.05	385 818	19 818	7 210.00	542 076
府	19	267.11	87 444	15 106	5 525.00	627 937
計	20	253.38	131 516	5 718	105.05	26 380
計	21	19 372.04	8 011 912	660 384	42 212.43	4 652 703
山 林 原 野						
番 號	反別	地價	筆數	反別	地價	筆數
總 反 別						
大 正 六 年	1	48 330.20	283 839	256 753	13 276.10	35 958
同 同 同 同	2	48 957.50	284 974	257 727	13 290.70	36 028
同 同 同 同	3	50 922.00	289 493	258 057	13 885.70	36 731
同 同 同 同	4	61 225.40	289 056	257 495	14 038.90	37 262
同 同 同 同	5	52 912.20	295 001	258 874	14 129.80	37 420
同 同 同 同	6	53 624.60	297 396	260 414	14 037.90	37 348
同 同 同 同	7	54 060.50	298 345	262 154	14 005.70	37 426
同 同 同 同	8	54 220.25	298 685	263 397	13 975.60	37 278
同 同 同 同	9	54 473.32	298 172	263 956	14 071.61	37 421
同 同 同 同	10	54 532.45	298 235	264 836	13 946.06	37 717
郡 市 別						
東 山 梨	11	5 462.64	38 249	18 938	780.63	2 713
西 山 梨	12	961.07	10 749	5 210	62.17	432
東 山 梨	13	3 345.44	31 008	16 808	122.39	1 018
南 山 梨	14	4 750.57	23 551	35 514	1 205.05	3 572
中 山 梨	15	7 040.52	27 313	30 334	2 696.20	6 222
北 山 梨	16	3 551.58	31 954	20 260	505.72	2 514
巨 摩	17	11 097.00	76 303	68 705	4 071.00	13 664
都 留	18	9 819.00	30 362	32 823	3 295.76	4 824
府	19	8 465.00	27 991	36 155	1 206.00	2 706
計	20	19.63	754	89	1.14	51
計	21	54 532.45	298 235	264 836	13 946.06	37 717

租 地

宅 地			鑛 泉 地			池 沼			番 號
反別	地價	筆數	反別	地價	筆數	反別	地價	筆數	
(自大正六年至大正十五年) (各年一月一日現在)									
大 正 六 年	4 210.10	5 217 498	103 022	0.00	2 999	31	29.90	374	1 982
同 同 同 同	4 231.80	5 217 104	104 323	0.00	2 999	31	29.80	374	1 984
同 同 同 同	4 252.90	5 221 031	105 055	0.00	3 009	32	30.20	385	1 996
同 同 同 同	4 298.20	5 324 097	106 332	0.00	2 873	31	29.90	388	1 963
同 同 同 同	4 402.70	5 339 485	107 058	0.00	2 873	31	29.90	383	1 980
同 同 同 同	4 314.70	5 350 189	107 618	0.00	2 887	33	32.80	390	2 075
同 同 同 同	4 365.70	5 400 492	109 060	0.00	2 887	33	31.10	386	2 041
同 同 同 同	4 376.98	5 424 371	109 702	0.03	2 982	36	30.51	380	2 008
同 同 同 同	4 325.02	5 400 778	109 633	0.03	2 982	36	30.47	376	1 996
同 同 同 同	4 347.40	5 477 953	111 426	0.02	2 983	37	34.69	439	2 170
(大正十五年一月一日現在)									
東 山 梨	664.95	695 613	12 610	0.01	110	4	1.05	12	79
西 山 梨	169.29	176 363	4 077	0.01	1 274	11	2.63	147	71
東 山 梨	534.43	514 418	9 830	—	—	—	8.89	61	208
南 山 梨	225.03	184 759	9 058	0.00	551	5	1.81	5	21
中 山 梨	239.17	269 158	11 872	0.00	506	4	0.14	1	17
北 山 梨	769.58	789 422	17 337	—	—	—	18.19	203	1 655
巨 摩	753.36	663 600	16 701	0.00	148	7	1.04	4	73
都 留	444.80	382 354	14 136	0.00	1	1	0.44	1	16
府	328.85	286 884	10 901	—	—	—	0.38	1	29
計	217.94	1 515 382	4 904	0.00	393	5	0.12	4	1
計	4 347.40	5 477 953	111 426	0.02	2 983	37	34.69	439	2 170
雜 種 地 計									
反別	地價	筆數	反別	地價	筆數	反別	地價	筆數	番 號
(自大正六年至大正十五年) (各年一月一日現在)									
大 正 六 年	140.20	3 008	3 463	126 294.20	17 984 614	1 940 475	1	1	1
同 同 同 同	139.90	3 008	3 467	127 713.30	18 201 631	1 963 183	2	2	2
同 同 同 同	140.70	3 012	3 480	130 536.60	18 203 425	1 965 304	3	3	3
同 同 同 同	140.40	3 011	3 475	131 507.30	18 373 382	1 972 221	4	4	4
同 同 同 同	140.60	2 999	3 476	133 691.50	18 455 355	1 982 286	5	5	5
同 同 同 同	141.10	3 013	3 499	134 506.20	18 494 224	1 990 697	6	6	6
同 同 同 同	141.50	3 013	3 528	135 335.60	18 634 435	2 006 786	7	7	7
同 同 同 同	159.60	3 065	3 945	135 011.00	18 578 538	2 001 838	8	8	8
同 同 同 同	159.11	3 064	3 933	134 596.56	18 385 213	1 986 085	9	9	9
同 同 同 同	157.78	3 062	3 890	134 602.88	18 485 003	1 993 848	10	10	10
(大正十五年一月一日現在)									
東 山 梨	20.91	59	552	13 123.61	2 324 808	218 424	11	11	11
西 山 梨	1.27	4	27	3 593.88	1 006 897	78 414	12	12	12
東 山 梨	2.61	8	90	9 148.74	1 903 915	171 334	13	13	13
南 山 梨	0.77	3	36	11 771.17	787 918	204 121	14	14	14
中 山 梨	0.74	3	26	18 589.85	1 107 465	250 536	15	15	15
北 山 梨	5.97	17	136	13 649.07	3 782 819	275 435	16	16	16
巨 摩	16.30	50	219	26 349.70	3 515 330	399 442	17	17	17
都 留	25.91	841	753	21 903.96	1 346 279	198 656	18	18	18
府	83.21	2 075	2 050	15 875.55	1 035 039	184 419	19	19	19
計	0.09	.2	1	597.35	1 674 482	13 067	20	20	20
計	157.78	3 062	3 890	134 602.88	18 485 003	1 993 848	21	21	21

第二〇 民有

郡市町村名	番 號	田			畑			
		反別	地價	筆數	反別	地價	筆數	
<b>東山梨郡</b>								
開春平上八	部居村	1	町敷 120.06	円 64 013.23	2 419	町敷 90.10	円 19 905.31	1 942
	日等村	2	130.11	65 545.69	5 069	115.94	20 133.54	2 849
	万力村	3	131.24	59 580.73	4 910	137.52	21 364.27	3 966
	幡村	4	53.34	25 953.15	1 423	100.77	23 962.40	2 130
		5	167.10	80 792.23	7 994	363.23	61 123.06	13 327
岩西中諏三	手保村	6	37.78	18 839.74	1 418	83.64	15 425.18	3 511
	牧訪村	7	12.76	2 672.83	481	283.09	25 940.20	9 515
	富村	8	101.07	37 846.86	5 105	225.30	32 640.48	6 950
		9	98.73	33 618.86	4 459	326.96	40 812.26	9 328
		10	1.74	405.45	86	201.40	19 461.29	5 720
松日加後七	里部村	11	174.15	76 020.52	5 052	217.00	57 094.06	5 546
	下納屋村	12	105.79	42 590.40	2 365	118.88	22 671.41	2 663
	里村	13	134.72	54 255.96	3 389	129.12	23 791.61	2 676
		14	84.47	34 030.78	1 617	96.90	19 157.26	1 754
		15	205.69	94 118.15	6 305	262.20	59 404.73	6 131
大玉神奥休	藤宮村	16	68.75	24 747.26	3 157	147.92	23 205.19	3 485
	金野村	17	60.30	19 550.27	3 918	122.62	21 536.22	3 416
	息村	18	35.13	9 084.30	1 582	267.04	33 501.33	5 769
		19	102.54	39 984.23	4 009	155.70	22 323.67	3 395
		20	29.03	13 455.64	986	36.22	8 981.39	689
山小綿菱鶴	佐手村	21	18.34	7 225.16	608	51.66	9 667.99	1 099
	塚山瀬村	22	27.68	11 326.27	988	47.07	7 189.28	866
		23	24.14	9 487.16	567	7.36	1 436.69	161
		24	13.22	4 126.21	959	131.22	15 435.36	3 295
		25	—	—	—	19.76	2 326.92	859
初勝等日	鹿沼村	26	0.19	17.08	18	88.21	8 978.34	2 971
	力村	27	41.06	20 635.55	1 058	96.83	18 093.22	1 996
	川村	28	46.22	23 349.69	1 123	40.08	8 301.95	853
		29	73.07	34 912.53	1 632	111.28	36 027.81	2 217
	計	30	2 098.40	908 155.93	70 697	4 075.02	679 897.42	109 079
<b>西山梨郡</b>								
山住朝玉甲	城吉井村	31	194.09	83 927.74	4 038	86.61	16 304.25	1 944
	諸運村	32	238.56	101 128.58	5 802	91.52	17 239.69	1 951
		33	87.94	31 262.86	1 766	40.42	6 312.02	905
		34	245.46	97 973.83	5 068	74.85	15 938.89	1 750
		35	148.90	68 455.89	2 883	86.02	16 839.91	1 540
里相千	垣川村	36	97.22	50 126.65	3 548	126.85	25 976.21	3 328
		37	201.59	82 681.63	8 117	147.01	24 034.28	3 785
		38	150.72	80 969.39	5 221	28.32	8 990.45	1 179

租地ノ二 大正十五年一月一日現在

宅地			礦泉地			池沼			番 號
反別	地價	筆數	反別	地價	筆數	反別	地價	筆數	
町敷	円		町敷	円		町敷	円		5
22.17	27 049.67	506	—	—	—	0.01	0.16	—	22
25.64	30 824.24	521	—	—	—	0.06	0.66	—	9
25.29	27 389.64	568	0.00	9.08	2	0.04	0.60	—	7
13.06	16 353.24	286	—	—	—	0.02	0.07	—	2
41.70	40 322.93	1 002	—	—	—	0.63	6.57	—	6
10.71	9 498.52	215	—	—	—	0.01	0.03	—	7
21.64	11 953.78	620	—	—	—	—	—	—	8
31.41	22 943.24	559	—	—	—	—	—	—	9
43.84	38 304.95	796	—	—	—	0.02	0.45	—	10
19.15	11 295.06	538	0.00	55.51	1	—	—	—	11
53.26	53 620.31	778	—	—	—	0.00	0.03	—	12
30.59	45 771.96	500	—	—	—	—	—	—	13
35.03	47 336.18	610	—	—	—	0.00	0.02	—	14
20.79	21 839.44	281	—	—	—	0.09	0.18	—	15
70.13	92 543.15	1 170	0.00	45.00	1	—	—	—	16
27.61	23 959.45	438	—	—	—	—	—	—	17
18.67	14 404.05	318	—	—	—	—	—	—	18
27.79	20 375.29	508	—	—	—	—	—	—	19
30.61	28 763.65	428	—	—	—	0.02	0.03	—	3
6.17	6 060.51	95	—	—	—	0.01	0.04	—	4
10.80	9 722.17	141	—	—	—	0.00	0.01	—	1
10.96	9 706.80	133	—	—	—	0.01	1.75	—	1
5.79	5 215.40	81	—	—	—	—	—	—	23
12.78	12 617.18	208	—	—	—	0.01	0.03	—	3
1.87	1 871.84	101	—	—	—	—	—	—	25
7.68	4 944.69	304	—	—	—	—	—	—	26
12.84	28 452.22	318	—	—	—	0.01	0.02	—	2
8.74	12 255.41	191	—	—	—	—	—	—	28
18.23	20 217.72	396	—	—	—	0.12	1.01	—	8
664.95	695 612.72	12 610	0.01	109.59	4	1.05	11.66	—	79
20.92	19 538.43	333	—	—	—	0.11	5.68	—	13
17.96	17 057.63	346	—	—	—	0.05	0.57	—	5
6.61	5 568.80	125	—	—	—	0.26	7.48	—	9
19.45	16 757.71	344	—	—	—	0.58	17.34	—	9
22.49	27 343.25	517	0.00	10.30	1	0.16	4.82	—	3
18.18	25 431.02	565	0.00	40.30	3	0.89	71.95	—	13
27.87	30 573.24	779	0.00	30.00	3	0.46	35.80	—	13
11.21	15 495.24	300	—	—	—	—	—	—	38



第二〇 民有

郡市町村名	番 號	山 林			原 野		
		反 別	地 價	筆 數	反 別	地 價	筆 數
<b>東山梨郡</b>							
岡部村 春平上八幡	1	町 49.11	4 1133.74	59	町 60.03	4 629.95	54
	2	日 141.03	1 650.91	246	2.97	43.91	136
	3	等 256.27	2 810.20	213	1.16	11.94	94
	4	万 31.95	197.87	85	0.41	4.04	20
	5	幡 437.31	4 317.97	1 393	27.13	225.12	295
岩手村 西中讀三	6	142.83	1 713.39	610	6.64	56.38	136
	7	664.75	1 871.58	2 585	82.02	87.79	155
	8	272.37	1 568.70	936	162.96	272.37	317
	9	732.77	4 723.00	1 810	7.86	86.26	380
	10	610.35	1 833.67	2 063	177.00	378.38	980
松日里村 下納屋七	11	220.10	2 881.46	758	6.11	67.72	350
	12	12.44	1 111.37	311	1.33	30.19	150
	13	10.26	651.57	300	1.25	23.19	130
	14	8.77	603.68	181	0.24	3.98	34
	15	103.23	2 056.19	937	16.30	200.12	198
大玉野村 神宮野息	16	48.79	596.82	503	19.54	43.93	403
	17	377.06	1 812.52	875	25.16	87.87	587
	18	210.37	1 277.26	854	44.24	115.03	844
	19	335.67	1 835.09	720	3.29	33.86	191
	20	7.23	227.14	81	0.34	6.31	8
山小佐村 小綿菱鶴	21	2.99	34.81	39	1.04	6.76	74
	22	11.51	129.09	28	0.83	3.54	104
	23	—	—	—	0.06	0.98	9
	24	111.91	648.30	732	3.85	15.28	200
	25	76.47	293.83	297	1.77	9.03	143
初鹿野村 勝沼力川	26	567.68	1 639.61	2 104	125.08	243.39	297
	27	38.12	505.74	166	1.14	12.31	87
	28	0.84	98.79	30	0.23	2.50	31
	29	0.49	24.69	22	0.66	10.68	58
	計	30	5 482.64	38 248.99	18 938	780.63	2 713.01
<b>西山梨郡</b>							
山住朝玉甲	31	1.46	105.95	50	0.05	1.56	5
	32	1.25	64.20	46	0.89	31.74	19
	33	0.29	19.99	4	1.44	28.62	37
	34	1.44	138.57	32	0.31	7.84	22
	35	153.94	1 326.99	104	0.48	13.45	25
里相千	36	192.77	1 733.24	323	0.60	1.67	57
	37	170.84	2 361.76	966	0.38	18.96	218
	38	0.89	32.35	29	0.24	4.49	31

租 地 二 續

雜種地			合 計			有租地總反別百分比					番 號
反別	地價	筆數	反別	地價	筆數	田	畑	宅地	山林	其他	
町 0.09	4 0.28	3	町 341.57	4 112 732.34	4 988	35.15	26.38	6.49	14.38	17.60	1
0.07	0.23	4	415.82	118 204.18	6 847	31.29	27.88	6.17	33.92	0.75	2
0.10	0.30	4	551.62	111 166.76	9 766	23.79	24.93	4.58	46.46	0.24	3
0.01	0.03	1	199.56	66 440.80	3 952	26.73	50.50	6.54	16.01	0.22	4
0.04	0.13	6	1 037.14	186 788.01	24 019	16.11	35.02	4.02	42.16	2.68	5
0.07	0.21	3	281.68	45 533.45	5 895	13.41	29.69	3.80	50.71	2.39	6
0.03	0.08	4	1 064.29	42 526.26	13 360	1.20	26.60	2.03	62.46	7.71	7
0.04	0.14	4	793.15	95 271.99	13 871	12.74	28.41	3.96	34.34	20.55	8
3.23	9.18	143	1 213.41	117 554.96	16 918	8.14	26.95	3.61	60.39	0.92	9
15.68	44.11	312	1 025.32	33 473.50	9 700	0.17	19.64	1.87	59.53	18.79	10
0.57	1.65	26	671.19	189 685.75	12 513	25.95	32.33	7.94	32.79	1.00	11
0.08	0.24	3	269.11	112 175.57	5 992	39.31	44.18	11.37	4.62	0.52	12
0.02	0.07	1	310.40	126 058.60	7 108	43.40	41.60	11.29	3.31	0.41	13
0.04	0.14	3	211.30	75 635.46	3 873	39.98	45.86	9.84	4.15	0.18	14
0.16	0.36	8	657.71	248 367.70	14 750	31.27	39.87	10.66	15.70	2.50	15
0.10	0.27	5	312.71	72 552.92	7 991	21.99	47.30	8.83	15.60	6.28	16
0.03	0.09	1	603.84	57 391.02	9 115	9.99	20.31	3.09	62.44	4.17	17
0.03	0.09	1	584.60	64 353.30	9 558	6.01	45.68	4.75	35.99	7.57	18
0.06	0.18	3	627.89	92 940.71	8 749	16.33	24.80	4.88	53.46	0.54	19
—	—	—	79.00	28 731.03	1 863	36.75	45.85	7.81	9.15	0.44	20
—	—	—	84.83	26 656.90	1 962	21.62	60.90	12.73	3.52	1.23	21
—	—	—	98.06	28 356.73	2 120	28.23	48.00	11.18	11.74	0.86	22
—	—	—	37.35	16 140.23	818	64.63	19.71	15.50	—	0.16	23
0.04	0.13	2	273.03	32 842.49	5 399	4.84	48.06	4.68	40.99	1.43	24
0.02	0.08	2	99.89	4 501.70	1 402	—	19.78	1.87	76.55	1.79	25
0.03	0.10	3	788.87	15 823.21	5 697	0.02	11.18	0.97	71.96	15.86	26
0.19	0.58	2	190.19	67 699.64	3 629	21.59	50.91	6.75	20.04	0.70	27
0.11	0.32	5	96.22	44 008.66	2 233	48.04	41.65	9.08	0.87	0.35	28
0.04	0.11	3	203.89	91 194.55	4 336	35.84	54.58	8.94	0.24	0.40	29
20.91	59.10	552	13 123.61	2 324 808.42	218 424	15.99	31.05	5.07	41.78	6.12	30
0.03	0.08	3	303.27	119 883.69	6 386	64.00	28.56	6.90	0.48	0.06	31
0.01	0.03	2	350.24	135 522.44	8 171	68.11	26.13	5.13	0.36	0.27	32
0.01	0.03	1	136.97	43 199.80	2 847	64.20	29.51	4.83	0.21	1.25	33
0.01	0.04	2	342.10	130 834.27	7 227	71.75	21.88	5.69	0.42	0.26	34
0.05	0.16	3	412.04	113 994.77	5 076	36.14	20.88	5.46	37.36	0.17	35
0.00	0.01	1	376.51	103 381.05	7 838	25.82	33.69	4.83	35.26	0.40	36
0.15	0.52	3	548.30	139 736.19	13 884	36.77	26.81	5.08	31.16	0.18	37
0.09	0.33	2	191.47	105 492.25	6 762	78.72	14.79	5.85	0.46	0.14	38

第二〇 民有 及

郡市町村名	番 號	田			畑		
		反別	地價	筆數	反別	地價	筆數
<b>西山梨郡</b>							
大干能	39	町畝 84.76	町 36 687.25	3 670	町畝 52.19	町 7 802.74	1 436
宮代	40	72.19	23 463.64	3 663	82.31	15 144.84	2 999
能代	41	9.53	1 228.36	616	50.39	5 440.04	2 772
計	42	<b>1 530.96</b>	<b>657 905.82</b>	<b>44 392</b>	<b>866.48</b>	<b>160 023.32</b>	<b>23 589</b>
<b>東八代郡</b>							
石英	43	101.90	40 089.51	2 022	32.13	7 647.75	954
和	44	122.28	53 404.17	3 737	114.86	25 748.08	2 521
錦	45	105.34	43 036.20	3 061	232.82	36 826.72	4 597
一	46	224.52	98 100.43	5 993	329.71	75 632.47	6 611
相	47	90.98	52 396.14	2 115	70.28	21 965.48	1 820
祝御	48	62.79	33 397.36	2 069	170.29	41 523.70	4 357
代	49	84.25	42 893.02	2 850	154.38	34 469.37	3 924
石	50	27.10	11 212.33	1 028	54.16	10 147.38	1 771
日	51	—	—	—	28.65	3 620.57	898
田	52	—	—	—	20.36	1 060.83	650
木黒	53	—	—	—	13.04	643.58	570
金	54	65.43	30 676.00	2 218	272.76	33 226.95	6 295
竹	55	45.79	19 667.36	1 214	100.41	17 715.34	2 115
野	56	80.99	31 971.50	3 567	164.35	27 477.13	4 065
南	57	90.47	41 967.14	3 182	64.55	19 663.42	1 156
北	58	70.39	34 333.70	2 534	64.07	19 966.66	1 235
岡	59	17.70	6 451.55	979	66.12	11 089.68	1 393
高	60	45.48	20 772.16	1 611	46.81	11 670.91	985
増	61	30.15	13 565.21	945	15.86	3 422.23	433
永	62	29.73	13 103.04	1 050	29.50	6 428.28	603
米	63	27.83	11 213.42	1 033	48.22	8 469.57	1 014
富	64	18.02	6 557.98	535	12.22	2 064.86	209
境	65	213.24	83 155.50	11 014	391.95	58 634.09	8 418
上	66	3.61	1 088.52	87	35.43	4 759.62	903
白	67	2.04	535.51	57	11.37	1 193.15	231
下	68	0.90	736.70	40	38.28	4 642.22	724
中	69	—	—	—	63.24	3 051.61	1 452
鶯	70	0.17	39.11	4	36.05	2 999.79	995
右	71	2.60	809.15	79	37.57	4 965.36	1 517
左	72	113.88	40 905.83	5 172	289.29	43 393.96	5 852
豊	73	108.66	33 870.11	4 674	340.03	47 935.54	8 133
計	74	<b>1 786.24</b>	<b>765 948.65</b>	<b>62 870</b>	<b>3 348.74</b>	<b>591 453.30</b>	<b>76 401</b>

租 地 二 樓

宅 地			鑛 泉 地			池 沼			番 號
反別	地價	筆數	反別	地價	筆數	反別	地價	筆數	
町畝 10.31	町 10 461.47	303	町畝 0.01	町 1 193.61	4	町畝 0.01	町 0.02	2	39
11.35	6 762.44	323	—	—	—	0.10	2.90	4	40
2.95	1 373.33	142	—	—	—	—	—	—	41
<b>169.29</b>	<b>176 362.56</b>	<b>4 077</b>	<b>0.01</b>	<b>1 274.21</b>	<b>11</b>	<b>2.63</b>	<b>146.61</b>	<b>71</b>	<b>42</b>
18.12	27 739.36	402	—	—	—	0.30	7.41	6	43
24.70	25 748.80	436	—	—	—	0.71	7.48	5	44
32.02	35 408.63	521	—	—	—	0.43	1.98	3	45
57.55	58 318.94	1 005	—	—	—	0.14	1.16	5	46
22.18	27 280.67	351	—	—	—	—	—	—	47
22.40	25 852.65	429	—	—	—	0.05	4.10	2	48
29.76	24 867.76	464	—	—	—	0.00	0.01	1	49
9.88	7 970.38	146	—	—	—	—	—	—	50
3.03	1 931.68	91	—	—	—	—	—	—	51
1.00	418.56	47	—	—	—	—	—	—	52
0.75	197.85	28	—	—	—	—	—	—	53
24.93	22 028.22	633	—	—	—	0.04	0.09	1	54
18.50	19 107.59	304	—	—	—	1.52	5.74	4	55
26.82	23 585.97	401	—	—	—	0.10	0.13	1	56
16.19	20 058.45	234	—	—	—	0.09	0.21	10	57
13.24	17 925.87	184	—	—	—	0.01	0.03	3	58
7.49	6 489.97	131	—	—	—	—	—	—	59
9.51	9 521.43	151	—	—	—	—	—	—	60
4.87	3 777.86	90	—	—	—	0.06	0.46	3	61
6.89	6 834.37	103	—	—	—	—	—	—	62
7.33	6 633.70	113	—	—	—	0.42	4.13	1	63
39.54	35 552.65	548	—	—	—	—	—	—	64
48.48	38 788.62	887	—	—	—	0.00	0.01	1	65
9.36	8 241.56	154	—	—	—	0.27	5.53	12	66
4.21	3 913.66	64	—	—	—	0.67	9.00	21	67
8.18	7 521.45	183	—	—	—	0.14	2.97	7	68
3.76	1 499.13	156	—	—	—	—	—	—	69
3.38	1 338.96	135	—	—	—	—	—	—	70
3.26	1 129.74	131	—	—	—	—	—	—	71
21.19	17 664.41	582	—	—	—	0.04	0.15	13	72
35.92	26 969.59	726	—	—	—	3.88	10.27	109	73
<b>534.43</b>	<b>514 418.48</b>	<b>9 830</b>	—	—	—	<b>8.89</b>	<b>60.86</b>	<b>208</b>	<b>74</b>

第二〇 民有

郡市町村名	番 號	山 林			原 野		
		反 別	地 價	筆 數	反 別	地 價	筆 數
<b>西山梨郡</b>							
大宮村 千代田村 能泉村	39	町敷	町	町敷	町	町敷	町
	40	134.41	2 157.64	671	7.77	79.96	52
	41	154.25	1 559.11	2 101	3.18	40.64	217
	41	209.54	1 248.97	884	46.85	203.05	354
<b>計</b>	<b>42</b>	<b>961.07</b>	<b>10 748.77</b>	<b>5 210</b>	<b>62.17</b>	<b>451.98</b>	<b>1 037</b>
<b>東八代郡</b>							
石和町 英錦一宮村 相興村	43	1.89	53.26	62	7.00	363.58	148
	44	21.28	609.02	403	1.78	41.29	83
	45	12.01	345.67	232	6.79	26.23	432
	46	18.84	656.26	452	11.78	36.33	413
	47	22.44	534.12	401	1.74	4.59	40
祝代村 御石日野村 野村	48	335.91	3 042.06	1 542	2.92	61.92	132
	49	89.80	1 290.57	484	2.32	12.64	423
	50	37.33	602.84	499	1.62	10.99	96
	51	208.16	851.88	503	7.07	25.46	207
	52	234.13	843.64	433	1.58	2.49	43
木黒金竹南 賊駒生野八村 原代村	53	80.00	156.37	218	1.31	6.32	31
	54	347.90	2 435.07	854	25.82	109.06	638
	55	72.86	852.39	262	1.02	9.86	156
	56	439.32	4 349.33	950	9.77	31.55	215
	57	0.40	32.64	17	0.38	4.08	23
北八代村 岡家田村 高増井村 永井村	58	0.83	57.82	27	0.55	5.33	47
	59	70.88	789.16	213	1.77	9.14	113
	60	1.59	87.30	23	0.10	0.86	14
	61	0.45	19.12	26	0.52	4.82	24
	62	18.27	326.43	188	0.21	1.44	16
米倉境上白 倉見川根原村 川原村	63	53.15	937.11	595	0.40	3.68	20
	64	1.22	29.86	35	0.23	4.46	21
	65	540.77	5 786.09	3 256	11.37	75.54	567
	66	8.68	143.65	83	0.22	0.42	18
	67	2.14	58.85	23	1.09	27.68	32
下中右 上芦川村 中宿川村 右宿口村	68	0.76	39.53	47	0.11	1.11	10
	69	138.74	260.03	470	7.16	15.97	351
	70	61.19	303.14	614	0.54	1.43	15
	71	134.77	730.72	449	2.68	31.33	83
	72	222.02	2 421.63	1 787	5.96	46.39	425
豊富村	73	167.68	2 362.63	1 660	6.56	41.67	291
<b>計</b>	<b>74</b>	<b>3 345.44</b>	<b>31 008.19</b>	<b>16 808</b>	<b>122.39</b>	<b>1 017.63</b>	<b>5 127</b>

租 地 / 二 續

雜種地			合 計			有租地總反別百分比例					番 號
反別	地價	筆數	反別	地價	筆數	田	畑	宅地	山林	其他	
町敷	町	町敷	町	町敷	町	町敷	町	町敷	町	町敷	町
0.05	0.17	1	289.51	58 382.86	6 139	29.28	18.03	3.56	46.43	2.71	39
0.03	0.11	2	323.41	46 973.68	9 309	22.32	25.45	3.51	47.70	1.02	40
0.82	2.47	7	320.08	9 496.22	4 775	2.98	15.74	0.92	65.46	14.89	41
<b>1.27</b>	<b>3.95</b>	<b>27</b>	<b>3 593.88</b>	<b>1 006 897.22</b>	<b>78 414</b>	<b>42.60</b>	<b>24.11</b>	<b>4.71</b>	<b>26.74</b>	<b>.84</b>	<b>42</b>
町敷	町	町敷	町	町敷	町	町敷	町	町敷	町	町敷	町
—	—	—	161.34	75 900.87	3 594	63.16	19.91	11.23	1.17	4.52	43
0.08	0.23	4	285.69	104 956.07	7 189	42.80	40.20	8.65	7.45	0.90	44
0.09	0.27	4	389.50	115 645.70	8 850	27.04	59.77	8.22	3.08	1.88	45
0.58	1.74	9	643.12	232 747.33	14 488	34.91	51.27	8.95	2.92	1.94	46
0.03	0.08	2	207.65	102 181.08	4 729	43.81	33.85	10.68	10.81	0.85	47
0.17	0.51	4	594.53	103 882.30	8 535	10.56	28.64	3.77	56.50	0.53	48
0.13	0.39	3	360.64	103 533.76	8 149	23.36	42.81	8.25	24.90	0.68	49
0.05	0.14	3	130.14	29 944.06	4 543	20.82	41.62	7.59	28.68	1.28	50
0.03	0.16	4	246.94	6 429.75	1 703	—	11.60	1.23	84.30	2.88	51
0.03	0.09	2	257.10	2 325.61	1 175	—	7.92	0.39	91.07	0.63	52
0.06	0.16	2	95.16	1 004.28	849	—	13.70	0.79	84.07	1.44	53
0.04	0.11	2	736.92	88 475.50	10 641	8.88	37.01	3.38	47.21	3.51	54
0.01	0.04	2	240.11	57 353.32	4 057	19.07	41.82	7.70	30.34	1.06	55
0.05	0.14	5	721.40	87 415.75	9 204	11.23	22.78	3.72	60.90	1.38	56
0.12	0.37	2	172.20	81 726.31	4 624	52.54	37.49	9.40	0.23	0.34	57
0.12	0.36	2	149.21	72 289.77	4 032	47.18	49.94	8.87	0.56	0.46	58
0.02	0.06	2	163.98	24 829.56	2 831	10.79	40.32	4.57	43.22	1.09	59
0.09	0.26	3	103.58	42 052.92	2 787	43.91	45.19	9.18	1.54	0.18	60
0.04	0.38	2	51.95	20 790.08	1 523	58.04	30.53	9.37	0.87	1.19	61
—	—	—	84.60	26 693.56	1 960	35.14	34.87	8.14	21.60	0.25	62
—	—	—	137.35	27 261.58	2 776	20.26	35.11	5.34	38.70	0.60	63
0.05	0.16	2	71.28	44 209.97	1 350	25.28	17.14	55.47	17.14	0.39	64
0.45	1.34	9	1 206.26	186 441.19	24 152	17.68	32.49	4.02	44.83	0.98	65
—	—	—	57.57	14 339.30	1 257	6.27	61.54	16.26	15.08	0.85	66
—	—	—	21.52	5 737.85	428	9.48	52.83	19.56	9.94	8.18	67
—	—	—	48.37	12 943.98	1 011	1.86	79.14	16.91	1.57	0.52	68
0.05	0.13	3	212.95	4 826.87	2 432	—	29.70	1.77	65.15	3.39	69
0.10	0.28	2	101.43	4 682.71	1 765	0.17	35.54	3.33	60.33	0.63	70
0.03	0.07	2	180.94	7 666.37	2 261	1.44	20.76	1.80	74.48	1.50	71
0.05	0.14	3	652.43	104 432.51	12 834	17.45	44.34	3.25	34.03	0.93	72
0.18	0.53	12	662.91	111 190.34	15 605	16.39	51.29	5.42	25.29	1.60	73
<b>2.61</b>	<b>8.14</b>	<b>90</b>	<b>9 148.74</b>	<b>1 903 915.25</b>	<b>171 334</b>	<b>19.52</b>	<b>36.60</b>	<b>5.84</b>	<b>36.57</b>	<b>1.46</b>	<b>74</b>

第二〇 民有 方

郡市町村名	番 號	田			畑		
		反別	地價	筆數	反別	地價	筆數
<b>西八代郡</b>							
上下大上市川	75	町敷 10.75	円 2 699.68	505	町敷 99.69	円 6 446.52	4 631
	76	15.61	2 829.19	1 140	125.91	7 287.11	4 685
	77	73.28	19 251.56	1 820	143.55	24 511.30	3 101
	78	67.59	28 548.33	1 896	99.84	17 984.15	2 168
	79	108.37	69 349.82	2 381	89.40	22 263.99	3 242
高豊八羽山	80	54.89	14 620.97	1 128	40.02	8 300.77	5
	81	56.05	22 660.33	2 220	179.74	21 629.19	5 368
	82	6.28	1 886.48	683	53.45	5 995.50	1 523
	83	0.45	141.76	24	18.49	1 643.57	755
	84	26.85	7 125.26	2 036	183.79	14 824.73	6 250
落桶岩宮葛	85	25.37	6 961.65	2 467	173.07	14 887.58	5 587
	86	1.78	557.32	103	16.31	1 912.36	674
	87	30.46	11 586.13	1 586	94.58	10 729.35	3 003
	88	14.29	4 901.70	755	35.17	3 567.06	1 380
	89	8.23	2 520.14	499	44.84	4 119.33	1 332
鴨久古宮共	90	9.58	3 170.67	440	16.67	1 538.31	716
	91	49.10	16 073.90	3 063	166.20	18 409.58	8 360
	92	48.50	7 564.36	3 236	290.31	10 822.71	10 979
	93	92.31	25 406.05	7 793	279.05	19 730.58	10 772
	94	32.78	10 670.37	2 031	155.36	17 531.95	6 389
大榮	95	67.03	23 467.85	8 848	611.06	17 093.10	8 973
	96	56.77	18 428.83	2 902	1 815.13	23 826.41	9 601
計	97	856.32	300 422.35	47 556	4 731.62	275 055.15	99 494
<b>南巨摩郡</b>							
増穂五西	98	257.55	124 809.46	7 125	261.75	58 889.49	6 673
	99	51.49	18 811.96	4 337	121.51	18 425.25	3 957
	100	32.63	15 366.09	1 168	101.37	20 356.15	3 414
	101	28.37	9 015.41	1 714	244.55	21 079.18	5 151
	102	27.40	5 949.12	510	89.85	14 049.27	2 396
大静八伊飯	103	39.87	12 413.77	4 533	141.03	16 517.61	4 291
	104	40.05	15 183.17	3 903	169.08	24 265.08	5 604
	105	5.13	1 957.14	521	76.70	12 935.48	1 563
	106	1.28	414.80	289	32.76	4 416.47	1 046
	107	9.74	3 268.39	560	34.34	4 095.01	882
曙五都三西	108	35.62	10 358.28	4 916	263.30	21 968.19	7 317
	109	4.99	993.18	1 127	323.90	12 546.98	6 795
	110	9.28	2 362.26	1 060	184.61	8 708.97	3 152
	111	14.26	3 193.45	1 089	449.27	10 678.81	6 435
	112				766.48	2 231.89	6 907

租地 二 續

宅地			鑛泉地			池沼			番 號
反別	地價	筆數	反別	地價	筆數	反別	地價	筆數	
町敷	円		町敷	円		町敷	円		75
8.84	3 830.78	424							76
6.32	2 849.89	415							77
11.66	10 103.22	262				1.52	3.47		9
12.16	12 820.52	358				0.04	0.46		2
22.46	44 546.25	915	0.00	35.00	1	0.08	0.49		4
10.59	7 825.83	376				0.00	0.01		1
14.65	11 096.49	535							80
3.42	2 460.55	122							81
1.38	1 074.49	70							82
8.85	4 356.91	352	0.00	7.00	1	0.00	0.10		1
10.43	6 779.68	419				0.17	0.29		3
3.49	2 349.99	133							85
6.77	6 342.50	254							86
3.84	2 972.78	121							87
3.40	2 527.55	111							88
2.72	1 963.09	99							89
13.98	9 597.16	583							90
9.73	3 857.52	464							91
20.31	12 958.67	943	0.00	509.25	3				92
12.93	9 287.21	507				0.00	0.01		1
19.32	13 182.85	834							95
17.77	11 974.77	761							96
225.03	184 758.70	9 058	0.00	551.25	5	1.81	4.83		21
5.78	77 743.26	1 905				0.00	0.06		2
12.59	8 171.62	578				0.02	0.19		2
17.99	34 270.43	845							100
2.44	7 310.10	554							101
13.26	10 882.02	495				0.01	0.02		1
10.57	6 685.26	348							103
12.97	3 198.17	508							104
4.63	3 558.56	182							105
1.97	1 573.87	87							106
3.86	4 673.54	201							107
12.00	7 717.21	411							108
7.40	3 712.41	297				0.00	0.34		3
6.82	3 671.38	267							109
5.04	2 021.84	437							110
3.31	559.80	157	0.00	505.51	4	0.04	0.30		2

第二〇 民 有 地

郡市町村名	番 號	山 林			原 野		
		反 別	地 價	筆 數	反 別	地 價	筆 數
<b>西八代郡</b>							
上九一色村	75	町畝 159.28	円 613.52	1 185	町畝 134.99	円 213.83	200
下九一色村	76	211.36	1 090.43	3 073	21.15	49.73	379
大塚野村	77	22.08	620.06	332	26.90	125.12	68
上市川大門町	78	103.07	2 057.05	486	9.07	55.81	88
	79	77.21	1 461.51	222	2.37	35.59	102
高田村	80	50.35	640.47	308	0.28	4.60	22
高豊八羽山	81	498.27	4 289.45	1 125	9.90	111.12	336
	82	75.23	824.70	617	1.14	7.61	61
	83	47.65	354.70	315	0.12	1.20	15
	84	433.50	978.30	4 130	5.20	17.29	346
落楠岩宮葛	85	280.37	825.98	3 253	30.71	71.36	500
	86	6.44	47.85	142	0.17	0.81	23
	87	44.92	202.12	396	3.65	12.93	276
	88	33.35	224.10	391	0.13	0.72	14
	89	32.42	91.52	448	1.27	6.64	91
鴨狩津向村	90	61.92	285.69	370	1.12	2.93	27
久那土村	91	327.29	1 558.26	3 815	23.37	141.11	827
古宮共	92	315.90	684.98	2 845	10.62	200.04	1 799
	93	590.72	1 492.19	4 247	341.55	1 332.96	3 036
	94	286.33	500.17	3 729	15.16	43.08	520
大河内村	95	531.43	1 533.68	2 506	147.63	400.57	2 093
大榮	96	561.47	3 174.39	1 579	418.55	737.22	1 614
計	97	4 750.57	23 551.12	35 514	1 205.05	3 572.27	12 437
<b>南巨摩郡</b>							
増穂五西	98	271.42	3 286.35	774	88.09	210.88	91
	99	579.25	4 007.58	2 351	31.41	87.32	295
	100	283.76	2 164.33	1 311	3.25	7.92	159
	101	224.56	1 487.15	2 933	57.24	156.01	688
	102	31.03	192.21	402	4.97	14.99	81
大須成村	103	247.23	829.12	2 064	33.44	59.86	714
日川沼村	104	271.07	875.82	2 280	23.76	77.90	614
伊飯	105	84.69	316.51	603	42.92	113.48	307
	106	21.23	69.61	318	4.47	11.71	79
	107	13.36	88.99	160	7.66	42.11	282
曙五都三西	108	318.25	1 165.02	2 183	134.52	459.06	1 697
	109	213.91	359.73	1 666	99.75	170.26	1 246
	110	337.12	586.80	1 067	58.27	96.12	972
	111	149.58	329.34	548	144.52	193.93	2 486
	112	5.00	17.92	152	1.82	2.41	85

租 地 二 續

雜種地			合 計			有租地總反別百分比						番 號
反別	地價	筆數	反別	地價	筆數	田	畑	宅地	山林	其他		
町畝	円	—	町畝	円	—	—	—	—	—	—	—	75
0.00	0.01	1	413.55	13 804.33	6 945	2.60	24.11	2.14	38.52	32.64	—	76
0.09	0.55	4	380.34	14 106.36	9 693	4.10	33.10	1.66	55.57	5.56	—	77
0.03	0.09	1	279.09	54 615.28	5 596	26.26	51.44	4.18	7.91	10.22	—	78
—	—	—	291.79	61 466.41	4 999	23.16	34.22	4.17	35.32	3.13	—	79
—	—	—	299.89	137 692.65	4 867	36.14	29.81	7.50	25.75	0.82	—	80
0.00	0.01	1	156.14	31 392.66	1 841	35.15	25.63	6.78	32.25	0.18	—	81
—	—	—	758.61	59 786.58	9 584	7.39	23.69	1.93	65.68	1.31	—	82
0.02	0.07	3	139.54	11 174.91	3 009	4.50	38.30	2.45	53.91	0.83	—	83
—	—	—	68.08	3 215.72	1 179	0.66	27.16	2.03	70.00	0.18	—	84
0.15	0.54	8	658.35	27 310.13	13 124	4.08	27.92	1.34	65.85	0.81	—	85
0.20	0.55	6	520.33	29 527.09	12 235	4.88	33.26	2.00	53.88	5.97	—	86
—	—	—	28.19	4 868.33	1 075	6.31	57.86	12.38	22.84	0.60	—	87
0.04	0.12	1	180.42	28 873.15	5 516	16.88	52.42	3.75	24.90	2.05	—	88
0.03	0.80	1	86.81	11 666.44	2 662	16.46	40.51	4.42	38.42	0.18	—	89
—	—	—	90.16	9 295.18	2 481	9.13	49.73	3.77	35.96	1.41	—	90
—	—	—	92.01	6 960.69	1 652	10.41	18.12	2.96	67.30	1.22	—	91
0.00	0.01	1	579.94	45 780.02	16 649	8.47	28.66	2.41	56.44	4.03	—	92
0.16	0.31	5	675.22	23 129.92	19 328	7.18	42.99	1.44	46.78	1.60	—	93
0.02	0.06	3	1 323.95	61 429.76	26 797	6.97	21.08	1.53	44.62	25.80	—	94
—	—	—	502.56	38 032.79	13 177	6.52	30.91	2.57	56.97	3.02	—	95
—	—	—	1 376.46	55 678.05	23 254	4.87	44.39	1.40	38.61	10.73	—	96
0.03	0.20	1	2 869.73	58 141.82	16 458	1.98	63.25	0.62	19.57	14.59	—	97
0.77	2.60	36	11 771.17	787 918.27	204 121	7.27	40.20	1.91	40.36	10.26	—	98
0.07	0.90	3	884.68	264 940.40	16 573	29.11	29.59	0.65	30.68	9.97	—	99
—	—	—	796.26	49 503.92	11 520	6.47	15.26	1.57	72.75	3.94	—	100
—	—	—	439.10	72 164.92	6 897	7.43	23.09	4.10	64.62	0.76	—	101
—	—	—	557.15	39 047.85	11 040	5.09	43.89	0.44	40.31	10.27	—	102
—	—	—	166.52	31 087.63	3 885	16.45	53.96	7.96	18.63	2.99	—	103
0.01	0.26	2	472.25	36 505.88	11 952	8.44	29.86	2.24	52.35	7.10	—	104
—	—	—	516.93	43 600.14	12 909	7.75	32.71	2.51	52.44	4.60	—	105
0.10	0.30	1	214.18	18 881.47	3 177	2.40	35.81	2.16	39.54	20.09	—	106
—	—	—	61.71	6 486.46	1 819	2.07	53.09	3.19	34.40	7.24	—	107
—	—	—	68.97	12 168.04	2 085	14.12	49.79	5.60	19.37	11.11	—	108
0.23	0.30	8	763.91	41 668.06	16 532	4.66	34.47	1.57	41.66	17.64	—	109
0.07	0.35	4	650.02	17 783.25	11 138	0.77	49.83	1.14	32.91	15.36	—	110
—	—	—	596.11	15 425.53	6 518	1.56	30.97	1.14	56.55	9.78	—	111
0.00	0.01	1	762.67	16 417.38	10 996	1.87	58.91	0.66	19.61	18.95	—	112
—	—	—	776.65	3 317.83	7 307	—	98.69	0.43	0.64	0.24	—	112

第二〇 民有

郡市町村名	番 號	田			畑				
		反別	地價	筆數	反別	地價	筆數		
<b>南巨摩郡</b>									
碓本 下 身 豊	島 建 山 延 岡	村 村 村 村 村	町敷	円	町敷	円			
			113	3.66	833.00	274	99.34	5 148.92	3 008
			114	6.48	1 259.35	656	457.93	3 674.17	2 742
			115	59.77	18 136.14	5 633	159.64	18 707.99	4 197
			116	56.49	20 970.41	5 218	243.12	18 483.54	6 247
117	56.83	16 803.03	7 872	640.45	16 716.54	7 891			
陸 富 万	合 河 澤	村 村 村	118	163.68	62 604.53	5 516	435.06	24 274.45	7 815
			119	129.00	49 334.58	7 924	1 148.16	32 501.56	11 825
			120	58.40	19 246.91	2 646	1 076.92	20 307.26	7 016
計	121	1 091.96	413 284.43	68 591	7 521.11	390 978.26	116 324		
<b>中巨摩郡</b>									
龍 玉 松 福 池	王 幡 島 岡 田	村 村 村 村 村 村	町敷	円	町敷	円			
			122	393.19	195 309.78	9 000	154.31	34 100.75	2 637
			123	235.54	104 109.25	5 080	22.79	6 653.38	519
			124	266.61	148 685.14	6 812	45.74	12 190.04	1 246
			125	56.22	23 477.73	3 126	81.18	12 317.97	1 533
			126	153.84	70 866.04	4 083	28.61	6 959.78	824
陸 吉 清 貢 國	澤 澤 川 川 母	村 村 村 村 村	町敷	円	町敷	円			
			127	35.69	15 429.99	3 544	93.83	14 434.69	4 205
			128	30.01	13 711.79	2 644	45.33	6 692.11	1 608
			129	16.50	3 829.91	1 157	62.43	7 708.69	4 105
			130	211.55	98 969.91	6 173	26.46	6 228.63	655
131	239.43	114 261.71	6 237	61.15	14 661.23	1 588			
大 二 稻 三 四	鎌 川 積 町 條	村 村 村 村 村 村	町敷	円	町敷	円			
			132	198.74	90 111.18	5 245	56.55	12 370.46	1 874
			133	94.23	34 736.77	1 810	35.55	6 250.49	771
			134	196.09	84 759.42	4 768	74.55	15 883.31	1 851
			135	188.05	76 406.36	4 030	30.96	6 567.46	958
			136	351.35	152 473.93	10 656	77.33	17 182.60	2 100
常 小 花 忍 宮	永 井 輪 本	村 村 村 村 村	町敷	円	町敷	円			
			137	185.46	52 614.06	3 873	68.87	7 514.85	1 171
			138	93.09	30 375.27	3 459	71.50	6 597.34	1 765
			139	63.62	14 527.13	2 231	7.42	717.53	242
			140	122.76	37 249.23	3 454	34.77	4 734.80	1 212
141	8.78	1 596.99	677	70.97	6 988.40	4 828			
御 田 源 飯 青	影 之 野 安	村 村 村 村 村 村	町敷	円	町敷	円			
			142	181.31	82 307.73	4 311	78.91	15 676.01	1 406
			143	102.42	51 925.79	2 462	67.58	14 201.85	1 099
			144	191.72	76 138.10	4 480	62.17	9 270.76	1 459
			145	94.74	38 901.36	2 248	175.75	34 187.05	2 385
			146	11.51	2 041.71	497	59.87	1 718.91	1 422
百 豊 在 四	田 家 野	村 村 村 村 村	町敷	円	町敷	円			
			147	48.80	21 601.61	1 111	216.93	44 755.43	3 466
			148	—	—	—	264.24	50 627.62	4 269
			149	15.45	5 862.45	279	115.16	23 663.88	1 777
			150	—	—	—	211.17	38 374.03	2 721

租地ノ二續

宅地			鑛泉地			池沼			番 號
反別	地價	筆數	反別	地價	筆數	反別	地價	筆數	
町敷	円	町敷	円	町敷	円				
—	—	—	—	—	—	—	—	—	113
4.27	1 733.31	192	—	—	—	—	—	—	114
3.66	1 677.40	145	—	—	—	—	—	—	115
13.40	11 866.20	524	—	—	—	—	—	—	116
15.80	13 821.52	719	—	—	—	0.01	0.01	1	117
13.52	8 102.69	471	—	—	—	0.01	0.09	1	118
—	—	—	—	—	—	—	—	—	119
26.97	24 687.97	1 031	—	—	—	0.03	0.03	1	120
26.08	18 630.50	972	—	—	—	—	—	—	121
14.83	12 888.97	546	—	—	—	0.03	0.04	4	122
239.17	269 158.03	11 872	0.00	505.51	4	0.14	1.08	17	123
40.03	48 062.43	705	—	—	—	0.08	1.43	11	124
23.13	22 775.87	338	—	—	—	0.30	6.02	26	125
25.02	31 913.17	609	—	—	—	0.06	0.36	16	126
6.64	6 127.13	162	—	—	—	0.36	5.53	3	127
10.74	10 891.31	213	—	—	—	0.04	0.25	6	128
9.09	5 918.46	361	—	—	—	0.00	0.03	3	129
5.04	3 351.85	185	—	—	—	0.03	0.13	2	130
5.32	3 104.43	244	—	—	—	0.00	0.02	2	131
16.84	22 715.43	421	—	—	—	0.10	0.57	15	132
24.03	30 807.75	437	—	—	—	0.05	1.03	26	133
18.77	17 877.11	313	—	—	—	0.29	3.04	33	134
2.86	2 781.49	47	—	—	—	0.07	0.15	2	135
19.10	17 010.00	360	—	—	—	1.48	6.03	238	136
16.83	14 667.49	294	—	—	—	1.36	8.60	257	137
29.04	30 828.81	526	—	—	—	2.55	27.01	370	138
12.73	11 480.52	255	—	—	—	2.17	10.13	186	139
16.73	17 226.62	352	—	—	—	0.35	2.27	31	140
13.82	12 643.38	302	—	—	—	4.38	64.90	193	141
13.09	10 194.82	256	—	—	—	1.49	11.35	56	142
5.52	3 281.33	220	—	—	—	0.18	0.26	6	143
23.63	23 370.99	435	—	—	—	0.01	1.14	2	144
14.91	15 308.43	277	—	—	—	0.05	0.39	6	145
28.87	26 599.02	626	—	—	—	0.13	6.54	9	146
21.63	22 401.57	480	—	—	—	0.34	6.08	18	147
3.34	1 729.25	184	—	—	—	—	—	—	148
32.64	32 241.79	537	—	—	—	0.10	2.71	2	149
42.72	46 997.60	946	—	—	—	0.19	1.28	22	150
19.24	19 929.85	331	—	—	—	0.10	0.39	10	151
20.36	19 969.40	413	—	—	—	0.44	3.09	24	152

第二〇 民有

都市町村名	番 號	山林			原野		
		反別	地價	筆數	反別	地價	筆數
<b>南巨摩郡</b>							
硯本	113	町敷 755.90	円 770.84	784	町敷 177.28	円 193.75	725
島	114	202.88	228.56	619	156.15	167.02	674
山	115	208.02	873.96	1 196	164.62	446.69	1 427
延	116	885.20	4 813.87	952	153.27	653.27	1 367
岡	117	529.43	1 648.44	2 094	178.32	796.49	2 443
陸	118	452.53	999.13	2 332	409.33	789.90	2 125
合	119	521.49	1 228.12	2 400	449.49	1 026.16	3 166
河	120	433.60	973.60	1 145	271.53	444.71	1 645
計	121	7 040.52	27 313.00	30 334	2 696.20	6 221.95	23 368
<b>中巨摩郡</b>							
龍	122	33.22	1 004.76	668	1.90	38.51	124
玉	123	0.47	16.45	20	39.39	404.87	465
松	124	3.24	142.10	91	2.28	17.99	213
福	125	62.28	1 056.44	486	37.05	234.71	169
池	126	0.81	46.18	25	1.37	4.59	153
陸	127	524.77	3 952.64	2 628	18.49	59.70	267
吉	128	268.69	3 633.52	1 267	11.10	29.59	228
清	129	435.96	3 689.06	2 824	134.78	397.19	1 562
真	130	1.22	59.63	81	0.22	7.21	21
國	131	1.06	54.76	31	0.50	8.62	76
大	132	2.09	174.85	61	0.67	6.40	29
二	133	0.73	23.62	26	0.68	17.08	27
稻	134	0.97	79.73	51	2.18	13.87	119
三	135	0.65	50.72	26	0.67	8.99	37
西	136	1.72	147.56	91	4.26	72.80	460
常	137	0.80	23.60	21	36.67	246.81	445
小	138	0.88	15.53	59	0.47	2.93	23
花	139	0.09	1.56	8	1.90	37.55	59
忍	140	0.08	2.47	6	0.56	8.11	49
宮	141	554.48	2 824.11	1 900	49.54	177.86	478
御	142	10.75	342.32	231	3.47	50.94	102
田	143	11.68	421.85	181	0.95	24.08	15
源	144	314.07	1 892.70	1 288	18.01	62.06	219
飯	145	107.00	1 888.17	629	0.35	6.12	29
野	146	123.22	637.93	426	1.49	3.08	95
百	147	23.63	478.94	348	4.80	26.89	141
豐	148	2.03	87.17	66	0.37	5.74	16
在	149	2.53	80.36	140	0.65	2.59	109
西	150	8.93	161.56	241	0.34	1.83	17

租地ノ二續

雜種地			合計			有租地總反別百分比					番 號
反別	地價	筆數	反別	地價	筆數	田	畑	宅地	山林	其他	
町敷	円	—	町敷	円	—	0.35	9.55	0.41	72.65	17.04	113
—	—	—	1 040.45	8 679.82	4 983	0.78	55.37	0.44	24.53	18.88	114
—	—	—	827.10	7 006.50	4 836	9.87	26.37	2.21	34.36	27.19	115
—	—	—	605.45	50 030.98	12 977	4.17	17.96	1.17	65.38	11.33	116
0.08	0.67	1	1 353.97	58 743.29	14 505	4.01	45.15	0.95	37.32	12.67	117
—	—	—	1 418.56	44 067.28	20 772	11.00	29.24	1.81	30.42	27.52	118
0.07	0.13	3	1 487.67	113 356.14	18 823	5.67	50.49	1.15	22.93	19.77	119
0.02	0.03	1	2 274.24	102 720.95	26 238	3.15	58.05	0.80	23.37	14.64	120
0.00	0.02	2	1 855.31	53 861.51	13 004	5.87	40.46	1.28	37.87	14.51	121
0.74	2.97	26	18 589.85	1 107 465.23	250 536	6.43	5.33	0.34	12.38	12.38	122
0.13	0.40	5	622.86	278 518.06	13 150	7.08	7.19	0.15	12.38	12.38	123
0.15	0.46	2	321.77	133 966.30	6 450	13.33	7.29	0.94	0.73	0.73	124
0.15	0.45	5	343.10	192 749.25	8 992	23.06	33.30	2.72	25.54	15.38	125
0.09	0.28	3	243.82	43 219.79	5 482	14.63	5.49	0.41	0.80	0.80	126
0.15	0.46	5	195.56	88 768.61	5 309	5.23	13.76	1.33	76.94	2.74	127
0.18	0.56	8	682.05	39 796.07	11 016	8.33	12.58	1.40	74.56	3.14	128
0.18	0.53	3	360.38	27 419.52	5 937	2.52	9.53	0.81	66.54	20.61	129
0.24	0.73	6	655.23	18 730.03	9 900	82.48	10.32	6.57	0.48	0.16	130
0.10	0.30	4	256.49	127 981.68	7 370	73.37	18.74	7.35	0.32	0.20	131
0.09	0.28	4	326.22	159 795.38	8 399	20.40	6.77	0.75	0.38	0.38	132
0.09	0.28	6	277.20	120 543.32	7 561	70.25	26.50	2.13	0.54	0.57	133
0.02	0.07	1	134.14	43 809.67	2 684	25.32	6.49	0.33	1.27	1.27	134
0.07	0.23	6	294.44	117 752.59	7 393	12.98	7.05	0.27	0.88	0.88	135
0.08	0.23	4	238.60	97 709.85	5 606	16.58	6.23	0.37	1.49	1.49	136
0.13	0.40	7	466.38	200 733.11	14 210	60.41	22.44	4.15	0.26	12.74	137
0.27	0.81	5	306.97	71 890.79	5 956	50.85	39.06	9.14	0.48	0.48	138
0.05	0.16	1	183.07	54 220.12	5 690	8.13	15.15	0.10	6.89	6.89	139
0.01	0.02	1	91.24	27 992.07	3 036	71.04	20.12	7.58	0.05	1.22	140
0.05	0.16	1	172.80	52 200.94	5 034	1.27	10.29	0.80	80.36	7.28	141
0.53	1.59	8	690.00	14 870.54	8 117	60.32	26.47	7.93	3.61	1.18	142
0.03	0.09	1	298.11	121 749.22	6 488	51.82	34.19	7.54	5.91	0.54	143
0.06	0.16	2	197.65	81 882.55	4 042	31.16	10.10	4.69	51.04	3.02	144
0.39	1.18	3	615.36	113 970.36	8 084	23.69	43.95	5.41	26.76	0.20	145
0.11	0.32	3	399.92	97 390.67	5 792	5.77	30.02	1.67	61.79	0.75	146
—	—	—	199.43	6 130.88	2 624	14.92	66.32	9.98	7.22	1.56	147
0.21	0.62	5	327.11	99 107.99	5 610	—	85.30	13.79	0.66	0.25	148
0.22	0.66	4	309.77	97 720.06	5 323	10.08	75.11	12.55	1.65	0.62	149
0.20	0.62	2	153.33	49 540.14	2 648	—	87.43	8.43	3.70	0.45	150
0.30	0.90	8	241.54	58 510.81	3 424						

第二〇 民有 地

郡市町村名	番 號	田			畑			
		反別	地價	筆數	反別	地價	筆數	
<b>中巨摩郡</b>								
今三鏡藤明	村	151	町畝 48.77	円 17 721.42	1 461	町畝 100.95	円 19 208.24	1 456
	村	152	131.71	76 287.11	4 358	159.59	35 955.39	2 198
	村	153	123.27	59 682.33	3 167	82.51	15 954.45	1 521
	村	154	174.49	88 162.92	4 665	33.87	8 866.96	1 383
	村	155	11.63	5 726.90	428	304.25	59 014.99	3 714
榑野落大五	村	156	80.51	36 218.06	4 639	259.11	46 928.25	4 341
	村	157	86.74	42 980.44	4 150	87.81	18 127.65	1 921
	村	158	95.86	48 517.52	4 384	126.34	29 419.24	3 155
	村	159	89.00	50 820.02	2 922	56.85	14 149.23	1 221
	村	160	164.82	70 923.68	4 555	39.25	8 694.50	1 807
南平	村	161	182.92	89 764.48	5 783	104.37	21 439.16	3 467
	村	162	29.20	8 418.37	1 188	35.44	4 216.27	1 025
計	163	5 005.62	2 237 503.59	145 147	3 792.41	721 204.38	83 905	
<b>北巨摩郡</b>								
登壇種祖	村	164	122.00	40 466.47	7 954	233.00	32 008.93	3 262
	村	165	223.00	78 303.38	9 874	261.00	41 906.75	4 831
	村	166	114.00	34 861.04	5 148	403.00	57 537.58	7 943
	村	167	58.00	36 064.02	1 484	26.00	6 008.40	748
	村	168	32.00	13 516.29	757	6.00	739 17	199
更駒下中穴	村	169	50.00	19 467.15	3 696	53.00	7 055.10	898
	村	170	83.00	51 490.36	2 312	53.00	11 004.44	1 159
	村	171	68.00	45 568.89	1 689	60.00	12 559.05	1 036
	村	172	122.00	71 657.25	3 596	76.00	15 965.41	1 610
	村	173	102.00	50 103.21	3 122	120.00	19 560.44	2 887
小上朝藤多	村	174	72.00	31 632.91	4 132	120.00	18 869.21	2 053
	村	175	152.00	67 157.73	6 811	133.00	21 823.14	2 507
	村	176	171.00	68 731.63	6 395	191.00	16 660.46	3 002
	村	177	125.00	64 247.58	3 321	16.00	4 459.64	788
	村	178	92.00	43 564.04	4 090	31.00	5 869.32	963
若江增津清	村	179	191.00	91 743.01	5 900	82.00	13 742.60	2 552
	村	180	91.00	26 017.36	4 992	214.00	14 895.95	5 933
	村	181	104.00	21 785.42	4 419	279.00	18 564.64	7 116
	村	182	102.00	43 035.68	3 584	97.00	11 889.29	1 979
	村	183	63.00	12 442.14	2 885	113.00	5 541.71	2 291
安都安熱甲秋	村	184	185.00	73 300.22	3 870	122.00	16 849.95	1 892
	村	185	202.00	66 131.84	5 181	193.00	14 923.83	2 760
	村	186	155.00	66 040.74	4 457	101.00	15 513.83	1 861
	村	187	109.00	44 834.42	2 458	121.00	17 629.21	2 384
	村	188	136.00	60 833.38	4 363	99.00	15 234.31	2 074

租地ノ二

宅地			鑛泉地			池沼			番 號
反別	地價	筆數	反別	地價	筆數	反別	地價	筆數	
町畝 13.50	円 13 089.43	311	町畝 0.25	円 1.80	25				151
25.45	25 164.19	663							152
23.43	23 602.00	609							153
9.73	10 391.86	293							154
46.27	62 518.68	1 026				0.33	20.00	15	155
29.81	23 139.84	641				0.13	8.57	4	156
14.70	11 557.10	465							157
22.56	21 295.89	591				0.05	0.70	4	158
19.56	23 210.96	575				0.04	0.11	6	159
16.99	19 346.65	474				0.09	0.24	3	160
19.79	20 784.00	627				0.55	0.99	20	161
6.06	3 114.05	233				0.04	0.16	3	162
769.58	789 421.95	17 337				18.19	203.30	1 655	163
16.69	13 898.26	338							164
20.10	20 174.25	468				0.00	0.30	1	165
27.37	20 120.05	640				0.01	0.04	2	166
13.95	54 567.88	505				0.02	0.23	1	167
5.03	4 818.95	125							168
5.19	4 193.58	114				0.01	0.05	1	169
11.35	11 613.09	272				0.02	0.17	12	170
9.95	10 307.55	142				0.01	0.02	2	171
12.98	14 149.65	318				0.00	0.04	1	172
17.42	13 454.16	405							173
11.60	8 788.61	258				0.01	0.12	5	174
20.96	16 032.31	492				0.28	0.95	4	175
21.98	16 584.02	479				0.00	0.03	3	176
15.58	16 223.08	382							177
12.30	9 788.71	272							178
24.59	29 455.02	557							179
21.32	11 486.90	695	0.00	25.46	1				180
16.77	7 060.81	576	0.00	27.28	3	0.00	0.02	2	181
16.50	11 480.61	379				0.03	0.11	1	182
7.05	2 932.57	234				0.04	0.04	3	183
29.24	23 175.65	465							184
28.22	20 395.07	536				0.01	0.04	4	185
22.84	17 838.54	427				0.02	0.05	4	186
17.27	13 373.29	365							187
22.91	17 201.77	373							188



第二〇 民 有 地

租 地 二 種

郡市町村名	番 號	山 林			原 野		
		反 別	地 價	筆 數	反 別	地 價	筆 數
<b>中巨摩郡</b>							
今 諏 訪 村	151	町 5.84	町 96.18	144	町 4.62	町 16.74	124
三 鏡 中 村	152	2.96	130.88	103	0.15	1.53	34
藤 田 村	153	3.74	105.80	58	2.08	16.80	19
藤 田 村	154	0.55	52.38	17	0.35	6.70	13
藤 田 村	155	10.91	299.03	196	5.28	36.24	129
楠 野 落 大 五 村	156	436.38	2 861.88	1 959	90.49	290.89	214
之 合 井 明 村	157	101.79	1 048.52	915	2.36	39.60	235
大 五 井 明 村	158	93.60	2 065.91	1 058	3.47	72.76	126
大 五 井 明 村	159	1.74	85.91	49	0.36	6.40	41
大 五 井 明 村	160	3.17	140.21	68	0.31	4.93	17
南 湖 林 村	161	0.68	54.59	46	0.92	3.46	21
南 湖 林 村	162	392.15	2 022.36	1 757	20.21	39.67	275
計	163	3 551.58	31 953.94	20 260	505.72	2 514.43	6 995
<b>北巨摩郡</b>							
登 壇 穗 母 石 村	164	329.00	4 193.04	2 058	133.00	154.23	143
登 壇 穗 母 石 村	165	116.00	2 168.02	2 030	43.00	363.71	388
登 壇 穗 母 石 村	166	1 082.00	13 711.05	7 344	29.00	125.53	1 096
登 壇 穗 母 石 村	167	6.00	302.61	122	4.00	22.73	130
登 壇 穗 母 石 村	168	22.00	222.06	190	11.00	38.45	127
更 駒 下 中 穴 村	169	28.00	417.80	440	2.00	11.61	133
更 駒 下 中 穴 村	170	23.00	335.80	413	2.00	17.04	59
更 駒 下 中 穴 村	171	22.00	428.54	414	3.00	28.60	65
更 駒 下 中 穴 村	172	81.00	1 320.88	952	19.00	203.33	229
更 駒 下 中 穴 村	173	176.00	2 369.89	1 698	59.00	414.28	331
小 笠 原 村	174	229.00	3 031.22	1 377	18.00	145.39	460
小 笠 原 村	175	231.00	1 604.64	1 628	5.00	25.45	128
小 笠 原 村	176	212.00	1 446.15	1 619	329.00	415.43	528
小 笠 原 村	177	5.00	68.96	152	6.00	35.00	182
小 笠 原 村	178	61.00	687.48	469	127.00	445.56	518
若 江 增 津 清 村	179	117.00	1 302.83	1 468	185.00	762.10	2 161
若 江 增 津 清 村	180	692.00	1 521.19	5 553	45.00	115.51	1 261
若 江 增 津 清 村	181	755.00	1 390.16	4 302	17.00	23.35	418
若 江 增 津 清 村	182	372.00	3 233.68	1 025	185.00	546.15	1 004
若 江 增 津 清 村	183	150.00	478.75	634	230.00	336.64	1 342
安 安 熱 甲 秋 村	184	96.00	782.76	867	117.00	436.43	541
安 安 熱 甲 秋 村	185	300.00	1 781.27	1 494	167.00	445.74	1 813
安 安 熱 甲 秋 村	186	125.00	1 519.78	1 173	77.00	285.20	563
安 安 熱 甲 秋 村	187	135.00	909.38	1 966	113.00	354.60	937
安 安 熱 甲 秋 村	188	77.00	710.50	552	57.00	268.39	595

雜 種 地			合 計			有 租 地 總 反 別 百 分 比 例						番 號
反 別	地 價	筆 數	反 別	地 價	筆 數	田	畑	宅 地	山 林	其 他		
町 0.17	町 0.52	1	町 174.10	町 50 134.33	3 492	28.01	57.98	7.75	3.35	2.89	151	
0.03	0.10	1	319.89	713 539.20	8 357	41.17	49.89	7.96	0.93	0.06	152	
0.23	0.69	2	235.26	99 362.07	5 376	52.49	35.07	9.96	1.59	0.98	153	
0.09	0.25	3	219.08	107 481.07	6 374	79.65	15.46	4.44	0.25	0.20	154	
0.07	0.20	3	378.74	127 616.04	5 511	3.07	80.33	12.22	2.88	1.50	155	
0.39	0.49	4	896.82	109 447.98	11 802	8.98	28.89	3.32	48.66	10.15	156	
0.30	0.90	5	293.70	73 754.21	7 691	29.53	29.90	5.01	34.66	0.91	157	
0.34	1.04	3	342.22	101 373.06	9 321	28.01	36.92	6.59	27.35	1.13	158	
—	—	—	167.55	88 272.63	4 814	53.12	33.93	11.67	1.04	0.24	159	
—	—	—	224.63	99 110.21	6 924	73.37	17.47	7.56	1.41	0.18	160	
0.05	0.14	1	309.28	132 046.82	9 965	59.14	33.74	6.40	0.22	0.49	161	
—	—	—	483.10	17 810.88	4 481	6.04	7.34	1.25	81.17	4.19	162	
5.97	17.28	136	13 649.07	3 782 818.87	275 435	36.67	27.79	5.64	26.02	3.88	163	
0.37	1.12	5	834.06	90 722.05	13 760	14.63	27.94	2.00	39.45	15.88	164	
0.13	0.41	4	663.23	142 916.82	17 596	33.62	39.35	3.05	17.49	6.50	165	
0.35	1.04	9	1 655.73	126 356.33	22 182	6.89	24.34	1.65	65.35	1.77	166	
0.01	0.03	1	107.98	96 965.90	2 991	53.71	24.08	12.92	5.56	3.72	167	
—	—	—	76.03	19 334.89	1 398	42.09	7.89	6.62	28.94	14.47	168	
0.22	0.67	2	138.42	31 145.96	5 284	36.12	38.29	3.75	20.23	1.61	169	
0.07	0.22	2	172.44	74 461.12	4 229	48.13	30.74	6.58	13.34	1.21	170	
0.09	0.27	3	163.05	68 892.92	3 351	41.70	36.80	6.10	13.49	1.90	171	
0.88	0.18	2	311.86	103 296.74	6 708	39.12	24.37	4.16	25.97	6.37	172	
0.21	0.61	6	474.63	85 902.59	8 449	21.49	25.28	3.67	37.08	12.47	173	
0.05	0.15	1	450.66	62 467.61	8 286	15.98	26.63	2.57	50.81	4.01	174	
0.19	0.58	9	542.43	106 644.80	11 579	28.02	24.52	3.86	42.59	1.01	175	
0.17	0.52	6	925.15	103 838.24	12 032	18.48	20.65	2.38	22.92	35.58	176	
0.36	1.09	4	167.94	85 035.35	4 829	74.43	9.53	9.28	2.98	3.79	177	
0.33	0.99	5	323.63	60 356.10	6 317	28.43	9.58	3.80	18.85	39.34	178	
0.35	1.04	6	599.94	134 006.60	12 644	31.84	13.67	4.10	19.50	30.89	179	
0.33	1.00	13	1 063.65	54 063.37	18 448	8.56	20.12	2.00	65.06	4.26	180	
0.39	1.17	15	1 172.16	48 762.85	16 851	8.87	23.80	1.43	64.41	1.48	181	
0.51	1.56	7	773.04	70 187.08	7 979	13.19	12.55	2.13	48.12	24.00	182	
0.30	0.90	4	563.39	21 732.75	7 393	11.18	20.06	1.25	26.62	40.88	183	
0.87	2.61	11	550.11	114 547.62	7 646	33.63	22.18	5.32	17.45	21.43	184	
0.38	1.15	5	890.61	103 678.94	11 793	22.68	21.67	3.17	33.68	18.79	185	
0.89	2.66	8	481.75	101 200.80	8 493	32.17	20.97	4.74	25.95	16.17	186	
0.65	1.96	12	495.92	77 102.87	8 122	21.98	24.40	3.48	27.22	22.92	187	
0.31	0.93	6	392.22	94 249.28	7 963	34.67	25.24	5.84	19.63	14.61	188	

第二〇 民有 々

郡市町村名	番 號	田			畑		
		反別	地價	筆數	反別	地價	筆數
<b>北巨摩郡</b>							
日野春村	189	町畝 185.00	円 76 434.62	5 398	町畝 167.00	円 22 368.66	3 201
大泉村	190	313.00	109 604.30	9 265	239.00	22 536.76	4 043
小泉村	191	105.00	27 733.93	2 969	186.00	13 176.57	2 268
篠尾村	192	174.00	56 302.57	3 590	133.00	11 122.23	2 387
清春村	193	78.00	28 950.91	3 776	97.00	11 230.43	2 426
小淵澤村	194	169.00	55 688.56	3 422	208.00	19 514.05	3 591
鳳來村	195	107.00	35 002.88	2 772	124.00	15 230.02	2 190
菅原村	196	211.00	83 646.75	6 456	145.00	22 233.40	2 711
駒城村	197	174.00	57 633.92	4 474	138.00	16 101.09	1 958
新富村	198	123.00	46 395.95	4 911	62.00	8 683.30	1 276
武里村	199	87.00	34 773.93	3 635	54.00	9 133.85	1 369
圓野村	200	95.00	41 775.08	4 067	35.00	5 671.08	1 497
清哲村	201	88.00	38 124.96	2 719	33.00	5 132.33	985
神山村	202	108.00	49 810.32	3 247	28.00	5 225.57	1 081
旭村	203	191.00	75 812.92	6 798	58.00	10 004.57	1 448
大草村	204	128.00	47 732.94	3 588	75.00	15 221.85	1 568
龍岡村	205	114.00	35 492.15	2 912	52.00	8 300.37	1 058
計	206	5 374.00	2 123 912.85	180 489	5 037.00	637 698.49	99 785
<b>南都留郡</b>							
谷村	207	102.00	58 105.10	1 299	118.00	28 708.74	3 285
寶村	208	58.00	24 245.25	1 621	372.00	49 073.86	8 120
禾生村	209	150.00	72 776.20	2 308	279.00	49 644.77	6 315
盛里村	210	5.00	1 533.92	137	253.00	26 384.91	3 679
三吉村	211	33.00	7 972.89	771	290.00	24 448.46	3 280
閉地村	212	21.00	4 707.74	585	212.00	17 779.22	3 464
秋山村	213	15.00	2 860.00	829	517.00	30 901.82	10 084
道志村	214	30.00	4 497.64	941	482.00	19 867.69	9 648
東桂村	215	153.00	59 512.08	2 878	218.00	28 877.03	5 654
西桂村	216	188.00	64 194.04	3 026	178.00	22 907.39	8 483
瑞穂村	217	160.00	41 987.78	2 416	303.00	42 875.11	7 866
明見村	218	90.00	24 967.55	1 468	223.00	19 438.02	5 992
忍野村	219	14.00	1 430.43	140	655.00	12 655.47	4 311
中野村	220	15.00	1 841.85	69	593.00	7 822.02	3 858
福地村	221	69.00	13 963.74	1 171	565.00	52 496.76	6 538

租地 二 續

宅地			礦泉地			池沼			番 號
反別	地價	筆數	反別	地價	筆數	反別	地價	筆數	
町畝 30.45	円 25 540.71	587	町畝 0.14	円 0.34	1	町畝 0.14	円 0.34	1	189
42.85	31 816.32	750	—	—	—	—	—	—	190
16.66	9 370.19	286	—	—	—	0.13	0.29	13	191
18.31	13 138.43	400	—	—	—	0.01	0.06	2	192
12.69	9 376.08	314	—	—	—	0.05	0.15	4	193
29.04	24 492.21	621	—	—	—	—	—	—	194
21.29	16 957.08	450	—	—	—	0.02	0.03	2	195
25.42	31 952.25	583	—	—	—	—	—	—	196
20.11	13 880.74	375	0.00	95.48	3	—	—	—	197
16.73	13 866.56	354	—	—	—	—	—	—	198
10.99	10 970.82	260	—	—	—	—	—	—	199
11.44	10 796.39	323	—	—	—	0.02	0.12	2	200
11.75	11 164.32	305	—	—	—	—	—	—	201
10.96	10 955.82	259	—	—	—	0.01	0.03	1	202
19.38	18 013.73	405	—	—	—	0.21	0.90	2	203
13.12	12 665.42	301	—	—	—	—	—	—	204
13.02	12 528.50	311	—	—	—	—	—	—	205
753.36	663 599.95	16 701	0.00	148.22	7	1.04	4.13	73	206
37.70	95 914.01	1 253	—	—	—	—	—	—	207
21.15	14 792.06	603	0.00	1.00	1	—	—	—	208
29.82	27 837.86	856	—	—	—	—	—	—	209
12.96	7 075.03	365	—	—	—	—	—	—	210
11.76	6 424.87	306	—	—	—	—	—	—	211
10.89	5 943.71	379	—	—	—	—	—	—	212
18.16	5 864.96	639	—	—	—	0.00	0.14	1	213
14.24	4 211.00	698	—	—	—	—	—	—	214
33.24	28 107.87	909	—	—	—	—	—	—	215
22.90	18 691.72	850	—	—	—	—	—	—	216
53.77	55 274.60	1 702	—	—	—	0.24	0.48	9	217
34.04	25 359.00	977	—	—	—	0.11	0.23	2	218
18.71	6 467.95	454	—	—	—	0.09	0.12	4	219
15.33	5 646.76	407	—	—	—	—	—	—	220
27.27	31 165.62	912	—	—	—	—	—	—	221

第二〇 民有 地

郡市町村名	番 號	山 林			原 野		
		反 別	地 價	筆 數	反 別	地 價	筆 數
<b>北巨摩郡</b>							
日 野 春 村	189	町 291.00	円 1 893.34	2 095	町 280.00	円 683.75	1 792
大 泉 村	190	248.00	1 427.83	1 790	660.00	2 146.08	4 021
小 泉 村	191	315.00	1 594.68	1 650	239.00	1 124.47	1 710
小 篠 尾 村	192	247.00	1 628.70	1 327	214.00	1 039.42	1 448
清 春 村	193	461.00	2 385.29	2 357	89.00	302.10	1 477
小 淵 澤 村	194	321.00	2 517.95	2 255	49.00	540.10	795
鳳 來 村	195	729.00	2 851.67	3 342	72.00	191.05	1 498
菅 原 村	196	718.00	2 928.49	2 559	28.60	99.79	1 142
駒 城 村	197	573.00	1 630.08	2 683	213.00	466.28	1 473
新 富 村	198	564.00	1 669.87	2 117	22.00	41.87	598
武 里 村	199	69.00	255.81	560	11.00	29.78	378
圓 野 村	200	484.00	4 186.20	2 211	38.00	169.46	612
清 哲 村	201	291.00	1 989.18	1 249	72.00	240.16	541
神 山 村	202	86.00	666.06	842	27.00	97.34	257
旭 村	203	215.00	1 785.86	1 104	61.00	310.05	289
大 草 村	204	26.09	641.54	309	8.00	105.01	200
龍 岡 村	205	26.00	401.74	315	5.00	56.82	80
計	206	11 097.00	76 302.71	68 705	4 071.00	13 663.99	33 463
<b>南都留郡</b>							
谷 村 町	207	200.00	1 230.89	1 179	12.00	79.28	363
寶 村	208	742.00	2 821.47	2 542	28.00	115.66	495
禾 生 村	209	518.00	2 406.03	1 666	20.00	66.21	360
盛 里 村	210	504.00	1 417.88	1 271	299.00	618.89	736
三 吉 村	211	288.00	1 187.72	962	26.00	69.90	195
開 地 村	212	377.00	1 383.51	1 577	38.00	70.24	522
秋 山 村	213	1 516.00	4 905.03	3 318	191.00	288.72	1 313
道 志 村	214	657.00	1 253.70	3 151	116.00	163.19	1 579
東 桂 村	215	576.00	2 202.16	1 855	83.00	236.50	244
西 桂 村	216	758.00	3 297.70	1 610	41.00	99.66	390
瑞 穗 村	217	262.00	1 153.99	904	62.00	121.21	411
明 見 村	218	374.00	991.39	1 720	2.00	6.22	260
忍 野 村	216	399.00	550.41	1 502	265.00	362.54	744
中 野 村	220	253.00	288.48	589	908.00	896.11	1 732
福 地 村	221	436.00	1 080.62	1 813	717.00	898.02	519

租 地 二 續

雜 種 地			合 計			有租地總反別百分比例					番 號
反別	地價	筆數	反別	地價	筆數	田	畑	宅地	山林	其他	
町 0.01	円 0.30	1	町 953.69	円 126 921.72	13 075	19.40	17.51	3.19	30.51	29.38	189
0.56	1.69	8	1 503.41	167 532.98	19 877	20.82	15.90	2.85	16.50	43.94	190
0.23	0.70	3	862.02	53 000.83	8 899	12.18	21.58	1.93	36.54	27.77	191
4.02	12.05	6	790.34	83 243.46	9 160	22.02	16.83	2.32	31.25	27.59	192
0.41	1.23	5	738.15	52 246.19	10 359	10.57	13.14	1.72	62.45	12.12	193
0.13	3.80	15	776.17	102 756.67	10 699	21.77	26.80	3.74	41.36	6.33	194
0.44	1.31	8	1 053.75	70 234.04	10 262	10.15	11.77	2.02	69.18	6.88	195
0.52	1.47	5	1 127.94	140 862.15	13 456	18.71	12.86	2.25	63.66	2.53	196
0.02	0.05	1	1 118.13	89 807.04	10 967	15.56	12.34	1.80	51.25	19.05	197
0.22	0.69	8	787.95	70 658.24	9 264	15.61	7.87	2.12	71.58	2.82	198
0.17	0.51	3	223.16	55 164.70	6 205	38.99	24.20	4.92	26.89	5.01	199
0.30	0.91	5	663.76	62 599.24	8 717	14.31	5.27	1.72	72.92	5.77	200
0.20	0.59	3	495.95	56 651.54	5 802	17.74	6.65	2.37	58.68	14.56	201
—	—	—	259.97	66 755.14	5 687	41.54	10.77	4.22	33.08	10.39	202
0.66	1.99	2	545.25	105 930.02	10 048	35.03	10.64	3.55	39.43	11.35	203
—	—	—	250.12	76 366.76	5 966	51.18	29.99	5.25	10.40	3.20	204
—	—	—	210.62	56 779.59	4 676	54.28	24.76	6.20	12.38	2.38	205
16.30	50.15	219	26 349.70	3 515 380.49	399 442	20.39	19.12	2.86	42.11	15.52	206
0.34	2.20	18	470.04	184 090.22	7 397	21.70	25.10	8.02	42.55	2.63	207
0.78	8.15	27	1 221.93	91 057.45	13 409	4.75	30.44	1.73	60.72	2.36	208
12.67	36.51	539	1 009.49	152 767.63	12 044	14.86	27.64	2.95	51.31	3.24	209
0.02	0.07	2	1 073.98	37 030.70	6 190	0.47	23.56	1.21	46.93	27.84	210
0.03	0.12	4	648.79	40 103.96	5 518	5.09	44.70	1.81	44.39	4.01	211
0.03	0.10	4	658.92	29 884.55	6 531	3.19	32.18	1.65	57.23	5.77	212
0.11	0.32	5	2 257.27	44 820.99	16 189	0.66	22.90	0.80	67.16	8.47	213
—	—	—	1 299.24	29 993.22	16 017	2.31	37.10	1.10	50.57	8.93	214
5.48	381.92	70	1 068.68	119 317.56	11 610	14.32	20.40	3.11	53.90	8.28	215
4.16	185.01	30	1 192.06	109 375.52	14 389	15.77	14.93	1.92	63.59	3.79	216
0.18	1.48	6	841.19	141 414.65	13 254	19.02	36.02	6.39	31.15	7.42	217
1.31	223.07	34	724.46	70 985.48	10 453	12.42	30.78	4.70	51.62	0.47	218
—	—	—	1 351.80	21 472.92	7 155	1.04	48.45	1.38	29.52	19.61	219
0.11	0.34	1	1 784.44	16 495.56	6 656	0.84	33.23	0.86	14.18	50.89	220
0.07	0.21	3	1 814.34	99 604.97	10 956	3.80	32.14	1.50	24.03	39.52	221

第二〇 民有 地

郡市町村名	番 號	田			畑		
		反 別	地 價	筆 數	反 別	地 價	筆 數
<b>南都留郡</b>							
船津村	222	町取	円	—	町取	円	5 126
小立村	223	—	—	—	397.00	31 429.66	5 052
小勝山村	224	—	—	—	367.00	16 872.20	2 983
鳴澤村	225	—	—	—	215.00	11 180.89	6 492
大嵐村	226	—	—	—	463.00	12 235.17	950
長濱村	227	—	—	—	60.00	5 003.59	1 891
西瀨湖村	228	—	—	—	95.00	4 811.48	2 024
大河石口村	229	0.05	11.10	1	69.00	510.84	2 131
計	230	5.00	1 204.96	158	162.00	14 342.58	1 715
	231	<b>1 108.05</b>	<b>385 818.27</b>	<b>19 818</b>	<b>7 210.00</b>	<b>542 075.89</b>	<b>118 881</b>
<b>北都留郡</b>							
笹子村	232	6.00	1 581.27	240	109.00	13 167.59	3 507
初狩村	233	27.00	11 725.46	837	155.00	23 584.26	8 595
廣里村	234	62.00	23 253.05	2 058	355.00	49 047.50	6 523
賑岡村	235	14.00	4 585.33	672	294.00	61 715.57	10 318
七保村	236	17.00	6 609.87	837	533.00	58 062.00	8 003
大原村	237	35.00	11 339.57	1 261	366.00	51 321.58	6 340
大富濱村	238	16.00	5 022.85	1 046	301.00	53 540.78	4 125
大目村	239	25.00	5 535.33	2 570	233.00	24 307.93	5 262
大梁川村	240	6.00	1 337.98	483	225.00	30 389.90	422
甲東村	241	13.00	3 244.57	1 109	266.00	21 849.93	6 876
巖村	242	6.00	1 351.02	739	206.00	31 116.60	3 519
大鶴村	243	14.00	3 571.25	1 347	139.00	23 575.73	3 650
島田村	244	14.00	5 372.36	809	113.00	31 398.81	6 683
上野原町	245	9.00	2 400.39	898	303.00	72 014.55	10 027
欄原村	246	0.80	137.03	66	456.00	41 833.46	5 888
西原村	247	0.80	126.25	62	390.00	14 300.46	4 773
小菅村	248	1.34	225.96	57	721.00	13 640.50	4 275
丹波山村	249	0.17	24.65	15	390.00	13 069.77	332
計	250	<b>267.11</b>	<b>87 444.19</b>	<b>15 106</b>	<b>5 525.00</b>	<b>627 936.92</b>	429
<b>甲府市</b>							
甲府	251	253.38	131 516.00	5 718	105.05	26 380.00	5
計	252	<b>253.38</b>	<b>131 516.00</b>	<b>5 718</b>	<b>105.05</b>	<b>26 380.00</b>	5
總 計	253	<b>19 372.04</b>	<b>8 011 612.08</b>	<b>660 384</b>	<b>42 212.43</b>	<b>4 652 703.13</b>	<b>836 850</b>

租 地 二 續

宅 地			鑛 泉 地			池 沼			番 號
反 別	地 價	筆 數	反 別	地 價	筆 數	反 別	地 價	筆 數	
町取	円	—	町取	円	—	町取	円	—	222
16.74	12 814.39	593	—	—	—	—	—	—	223
15.04	9 270.84	525	—	—	—	—	—	—	224
8.93	4 386.39	299	—	—	—	—	—	—	225
15.39	4 241.08	452	—	—	—	—	—	—	226
2.73	964.95	84	—	—	—	—	—	—	227
4.54	1 552.94	142	—	—	—	—	—	—	228
3.15	871.11	211	—	—	—	—	—	—	229
9.22	5 401.20	271	—	—	—	—	—	—	230
7.11	4 074.46	249	—	—	—	—	—	—	231
<b>444.80</b>	<b>382 354.41</b>	<b>14 136</b>	<b>0.00</b>	<b>1.00</b>	<b>1</b>	<b>0.44</b>	<b>0.97</b>	<b>16</b>	<b>231</b>
11.42	6 871.52	502	—	—	—	—	—	—	232
15.97	13 733.85	533	—	—	—	—	—	—	233
31.49	42 618.30	1 024	—	—	—	0.12	0.28	5	234
18.14	12 545.25	502	—	—	—	—	—	—	235
29.49	19 274.78	1 048	—	—	—	—	—	—	236
29.25	36 989.02	888	—	—	—	0.00	0.13	1	237
20.15	25 144.70	747	—	—	—	0.08	0.34	4	238
15.40	7 837.85	443	—	—	—	0.02	0.05	2	239
14.11	8 108.45	442	—	—	—	—	—	—	240
14.78	7 747.79	422	—	—	—	0.02	0.11	6	241
21.50	12 455.13	700	—	—	—	0.00	0.01	1	242
9.49	4 996.16	242	—	—	—	—	—	—	243
14.45	10 973.96	434	—	—	—	0.02	0.06	4	244
32.70	59 275.27	921	—	—	—	0.11	0.23	5	245
24.84	10 839.85	835	—	—	—	0.01	0.02	1	246
9.72	2 861.03	332	—	—	—	—	—	—	247
8.60	2 385.30	457	—	—	—	—	—	—	248
7.37	2 226.15	429	—	—	—	—	—	—	249
<b>328.85</b>	<b>286 884.36</b>	<b>10 901</b>	—	—	—	<b>0.38</b>	<b>1.23</b>	<b>29</b>	<b>250</b>
217.94	1 515 382.00	4 904	0.00	393.00	5	0.12	4 00	1	251
217.94	1 515 382.00	4 904	0.00	393.00	5	0.12	4 00	1	252
<b>4 347.40</b>	<b>5 477 953.16</b>	<b>111 426</b>	<b>0.02</b>	<b>2 982.78</b>	<b>37</b>	<b>34.69</b>	<b>438.67</b>	<b>2 170</b>	<b>253</b>

第二〇 民有

郡市町村名	番 號	山 林			原 野		
		反 別	地 價	筆 數	反 別	地 價	筆 數
<b>南都留郡</b>							
船津村	222	町認 227.00	円 749.74	1 325	町認 161.00	円 299.74	1 016
小立村	223	94.00	189.42	1 214	189.00	251.09	574
勝山村	224	54.00	100.00	591	26.00	36.92	105
鳴澤村	225	597.00	843.10	2 391	96.00	100.89	318
大嵐村	226	48.00	111.90	298	4.00	6.47	39
長濱村	227	122.00	220.01	399	0.88	1.59	56
西湖村	228	181.00	384.13	295	6.00	11.37	147
大石村	229	516.00	1 217.73	282	0.88	1.63	17
河口村	230	120.00	325.41	369	4.00	22.11	93
計	231	9 819.00	30 362.47	32 823	3 295.76	4 824.16	12 228
<b>北都留郡</b>							
笹子村	232	340.00	1 193.43	1 299	5.00	15.45	263
初狩村	233	480.00	1 621.28	2 241	109.00	176.79	848
廣里村	234	798.00	3 359.13	2 560	189.00	522.84	1 160
賑岡村	235	435.00	1 316.47	1 980	48.00	100.40	863
七保村	236	1 126.00	2 966.05	2 927	227.00	426.86	1 504
大原村	237	601.00	2 597.71	3 146	85.00	232.32	1 382
大富村	238	387.00	1 805.25	2 288	97.00	260.56	1 002
大目村	239	275.00	762.42	1 366	92.00	198.74	536
大梁村	240	432.00	1 610.15	1 346	15.00	57.44	296
甲東村	241	507.00	1 262.87	1 853	71.00	154.68	458
巖村	242	480.00	1 924.45	2 321	20.00	59.43	915
大鵜村	243	161.00	509.34	1 103	24.00	65.43	463
大島村	244	405.00	1 525.94	2 109	9.00	31.02	362
上野原町	245	397.00	2 535.61	1 779	11.00	51.76	402
桐原村	246	640.00	1 624.57	4 377	107.00	232.54	1 125
西原村	247	457.00	652.60	808	50.00	75.85	1 041
小管村	248	231.00	349.90	1 471	6.00	5.62	96
丹波山村	249	313.00	374.23	1 181	41.00	38.49	342
計	250	8 465.00	27 991.40	36 155	1 206.00	2 706.22	13 058
<b>甲府市</b>							
甲府	251	19.63	754.00	89	1.14	51.00	77
計	252	19.63	754.00	89	1.14	51.00	77
總計	253	54 532.45	298 234.59	264 836	13 946.06	37 716.64	114 255

租 地 二 續

雜種地			合 計			有租地總反別百分比					番 號
反別	地價	筆數	反別	地價	筆數	田	畑	宅地	山林	其他	
町認 0.04	円 0.12	2	町認 801.78	円 45 293.65	8 062	—	49.51	2.09	26.31	20.09	222
0.05	0.15	1	665.09	26 583.70	7 366	—	55.18	2.26	14.13	28.42	223
0.24	0.73	3	304.17	15 704.93	3 981	—	70.68	2.94	17.75	8.63	224
0.02	0.06	1	1 171.41	17 420.30	9 654	—	39.53	1.31	50.96	8.20	225
—	—	—	114.73	6 086.91	1 371	—	52.30	2.38	41.84	3.49	226
0.01	0.04	2	222.43	6 586.06	2 490	—	42.71	2.04	54.85	0.40	227
—	—	—	259.15	1 777.45	2 677	—	26.63	1.22	69.84	2.32	228
0.26	0.78	1	688.41	20 975.02	2 703	0.01	23.53	1.34	74.96	0.17	229
—	—	—	260.11	17 435.15	2 584	1.92	47.67	2.73	46.13	1.54	230
25.91	841.38	753	21 903.96	1 346 278.55	198 656	5.06	32.92	2.03	44.83	15.17	231
0.46	1.39	4	471.88	22 830.65	5 815	1.27	23.09	2.42	72.05	1.16	232
0.49	1.36	5	787.46	50 843.00	8 102	3.43	19.68	2.03	60.96	13.90	233
11.53	38.79	237	1 447.14	118 839.89	15 639	4.28	24.53	2.18	55.14	13.87	234
2.72	8.07	31	781.87	80 271.09	10 571	1.79	33.77	2.32	55.64	6.49	235
1.18	3.56	8	1 933.67	87 343.12	16 642	0.88	27.56	1.53	58.23	11.80	236
3.11	11.75	126	1 119.36	102 492.08	14 807	3.13	32.70	2.61	53.69	7.87	237
6.04	20.11	254	827.27	85 794.59	11 681	1.93	36.38	2.44	46.78	12.47	238
33.45	1 916.07	803	673.87	40 558.39	9 845	3.71	34.58	2.29	40.81	18.62	239
4.40	15.44	180	696.51	41 519.36	8 009	0.86	32.30	2.03	62.02	2.79	240
0.25	0.77	12	872.05	34 260.72	8 978	1.49	30.50	1.69	58.14	8.16	241
17.31	50.65	333	750.81	46 957.29	11 855	0.80	27.44	2.86	63.93	4.97	242
1.15	3.49	7	348.64	32 721.40	6 681	4.02	39.87	2.72	46.18	7.21	243
0.13	0.52	22	555.60	49 302.67	7 390	2.52	20.34	2.60	72.89	1.65	244
0.34	1.03	6	753.15	136 278.84	10 694	1.19	40.23	4.34	52.71	1.52	245
0.40	0.91	10	1 229.05	54 668.38	16 441	0.07	37.10	2.02	52.07	8.74	246
0.04	0.11	4	907.56	18 016.30	8 135	0.09	42.97	1.07	50.35	5.51	247
0.12	0.35	2	968.06	16 607.63	6 856	0.14	74.48	0.89	23.86	0.63	248
0.08	0.24	6	751.62	15 733.53	6 248	0.02	51.89	0.98	41.64	5.47	249
83.21	2 074.61	2 05 0	15 875.55	1 035 038.93	184 419	1.68	34.80	2.07	53.32	8.12	250
0.09	2.00	1	597.35	1 674 482.00	13 067	42.42	17.59	36.48	3.29	0.23	251
0.09	2.00	1	597.35	1 674 482.00	13 067	42.42	17.59	36.48	3.29	0.23	252
157.78	3 062.18	3 890	134 602.88	18 485 003.23	1 993 848	14.39	31.36	3.23	40.51	10.50	253

第二一 地價最

郡市別	種別	田		畑		宅地		鑛泉
		場所	反金	場所	反金	場所	反金	場所
東山梨	最高	諏訪村	80.270	八幡村	87.257	七里村	120.000	七里村
	最低	神金村	5.034	初鹿野村	358	神金村	12.000	平等村
	平均	—	43.279	—	16.684	—	104.607	—
西山梨	最高	千塚村	74.398	千塚村	44.491	里垣村	270.000	大宮村
	最低	能泉村	2.571	能泉村	0.596	能泉村	36.000	大相川村
	平均	—	42.972	—	18.467	—	104.165	—
東八代	最高	相興村	78.731	祝村	52.136	石和町	360.000	—
	最低	豊富村	4.682	中芦川村	1.817	鶯宿村	24.000	—
	平均	—	42.923	—	17.664	—	96.260	—
西八代	最高	榮村	78.456	市川大門町	47.976	市川大門町	510.000	富里村
	最低	古關村	2.842	榮村	0.018	下九一色村	15.000	山保村
	平均	—	35.086	—	5.813	—	82.104	—
南巨摩	最高	増穂村	78.750	増穂村	52.535	鮎澤町	600.000	西山村
	最低	五開村	2.666	本建村	0.097	西山村	15.000	西山村
	平均	—	37.858	—	5.198	—	92.511	—
中巨摩	最高	鏡中樵村	96.714	玉幡村	117.214	明穂村	330.000	—
	最低	常永村	2.880	芦安村	0.050	芦安村	30.000	—
	平均	—	44.701	—	19.016	—	102.578	—
北巨摩	最高	下條村	92.477	下條村	72.878	葦崎町	818.095	江草村
	最低	増富村	3.000	清里村	0.330	増富村	24.000	増富村
	平均	—	39.530	—	12.653	—	88.079	—
南都留	最高	谷村町	68.108	谷村町	41.602	谷村町	440.610	寶村
	最低	明見村	4.320	西湖村	0.480	鳴澤村	24.000	寶村
	平均	—	34.849	—	7.513	—	86.373	—
北都留	最高	廣里村	73.640	七保村	69.066	上野原町	429.090	—
	最低	西原村	10.242	丹波山村	0.195	小管村	24.000	—
	平均	—	31.893	—	11.327	—	86.586	—
甲府	最高	飯田町	77.340	愛宕町	47.700	柳町	540.000	愛宕町
	最低	飯田町	13.800	愛宕町	7.333	愛宕町	108.000	深町
	平均	—	51.904	—	25.111	—	695.320	—
全管	最高	中巨摩郡鏡中樵村	96.714	中巨摩郡鏡中樵村	117.214	甲府市柳町	540.000	西山梨郡大宮村
	最低	西山梨郡能泉村	2.571	西八代郡榮村	0.018	東山梨郡神金村	12.000	東山梨郡平等村
	平均	—	41.358	—	11.022	—	126.005	—

高最低地

大正十五年一月一日現在

地	池沼		山林		原野		雜種地	
	反金	場所	反金	場所	反金	場所	場所	反金
1350.000	小佐手村	15.000	奥野田村	23.073	日川村	4.500	玉宮村	8.120
227.182	奥野田村	0.090	神金村	0.100	勝沼町	0.080	諏訪村	0.080
1090.000	—	1.105	—	0.697	—	0.347	—	0.282
23427.000	里垣村	9.958	玉諸村	26.739	甲運村	7.257	千塚村	0.316
300.000	千代田村	0.200	能泉村	0.050	里垣村	0.082	能泉村	0.265
16197.584	—	5.578	—	1.117	—	0.694	—	0.314
—	上曾根村	2.074	一宮村	29.538	祝村	16.107	石麩村	0.350
—	右左口村	0.080	境川村	0.100	一宮村	0.053	黒駒村	0.080
—	—	0.687	—	0.926	—	0.832	—	0.311
13888.500	上野村	1.276	榮村	7.142	大塚村	3.421	落居村	3.857
2100.000	山保村	0.200	古關村	0.030	榮村	0.078	古關村	6.066
14256.465	—	0.261	—	0.495	—	0.274	—	0.336
10833.499	万澤村	0.272	増穂村	15.999	靜川村	0.934	五箇村	5.250
10830.000	睦合村	0.093	下山村	0.015	靜川村	0.054	曙村	0.138
10832.357	—	0.582	—	0.387	—	0.230	—	0.402
—	御影村	7.500	御影村	19.967	貢川村	18.000	貢川村	0.400
—	宮本村	0.136	樺村	0.040	清川村	0.034	清川村	0.306
—	—	1.115	—	0.899	—	0.497	—	0.289
9092.877	鹽崎村	30.000	下條村	13.742	小淵澤村	5.597	若神子村	0.333
4092.000	清里村	0.075	江草村	0.045	増富村	0.079	若神子村	0.075
4518.900	—	0.383	—	0.687	—	0.335	—	0.300
300.000	秋山村	2.400	谷村町	1.318	東桂村	0.620	西桂村	22.830
300.000	瑞穂村	0.210	忍野村	0.136	鳴澤村	0.078	禾生村	0.300
300.000	—	0.219	—	0.308	—	0.145	—	3.204
—	甲東村	0.404	上野原町	0.870	初狩村	0.698	大目村	9.959
—	巖村	0.220	丹波山村	0.076	西原村	0.064	初狩村	0.280
—	—	0.278	—	0.330	—	0.222	—	2.475
15000.000	朝日町	3.905	飯田町	24.000	飯田町	4.935	百石町	2.498
14328.000	朝日町	3.905	愛宕町	3.337	元柳町	4.500	百石町	2.498
14748.000	—	3.905	—	3.840	—	4.473	—	2.498
23427.000	北巨摩郡 鹽崎村	30.000	東八代郡 一宮村	29.538	中巨摩郡 貢川村	18.000	南都留郡 西桂村	22.830
227.182	北巨摩郡 清里村	0.075	南巨摩郡 下山村	0.015	中巨摩郡 清川村	0.034	西八代郡 古關村	0.066
14915.000	—	1.265	—	0.546	—	0.271	—	1.941

第二二 民 有

	學校敷地		神社地		墳墓地		火葬場敷地		用墨水路		溜池	
	反別	筆數	反別	筆數	反別	筆數	反別	筆數	反別	筆數	反別	筆數
全 管												
大正	町敷	町敷	町敷	町敷	町敷	町敷	町敷	町敷	町敷	町敷	町敷	町敷
六	90.96	2 095	2.19	43	204.83	11 235	0.69	23	3.11	445	32.51	491
七	94.99	2 270	2.20	43	205.28	11 242	0.72	24	3.80	521	32.58	492
八	101.19	2 412	2.19	43	207.04	11 269	0.72	24	5.49	597	32.42	491
九	103.58	2 504	2.25	47	208.20	11 301	0.76	27	5.51	599	32.59	492
十	92.51	2 299	2.25	47	208.49	11 310	0.86	27	5.51	599	32.77	506
一	107.35	2 631	2.25	46	208.91	11 319	0.84	28	5.41	578	32.77	506
二	120.65	2 911	2.44	51	209.36	11 328	0.96	32	5.65	619	33.02	520
三	124.26	3 003	2.44	51	210.73	11 335	0.96	32	5.65	619	33.02	520
四	133.91	3 503	2.44	51	211.41	11 356	1.00	34	5.65	619	33.02	520
五	135.10	3 534	2.52	52	211.87	11 373	1.00	34	5.65	619	32.99	520
郡 市 別												
東	町敷	町敷	町敷	町敷	町敷	町敷	町敷	町敷	町敷	町敷	町敷	町敷
山	15.04	327	0.25	2	22.92	1 252	0.04	4	1.33	80	1.07	7
八	16.06	413	—	—	6.61	147	0.20	2	0.45	41	5.89	189
八	11.46	247	0.47	6	18.09	623	0.06	6	0.74	82	4.72	41
巨	4.98	183	0.18	4	18.11	1 631	0.07	3	1.00	68	0.58	22
巨	8.37	475	0.12	2	25.11	1 732	0.06	4	—	—	1.76	4
留	19.10	481	0.59	18	23.87	676	0.29	7	0.27	51	2.23	127
留	20.56	410	0.00	1	57.63	2 640	0.11	2	0.29	253	15.61	122
府	10.74	228	0.36	6	17.37	1 844	0.14	6	1.56	41	1.00	1
府	11.79	306	0.54	12	15.85	762	—	—	—	—	0.08	4
府	11.00	464	0.01	1	6.31	86	0.03	1	0.01	3	0.05	3
計	135.10	3 534	2.52	52	211.87	11 373	1.00	34	5.65	619	32.99	520
公 園 地												
縣 廳 敷 地												
郡 市 役 所 地												
町 村 役 場 地												
警 察 官 衙 地												
郵 便 電 信 電 話 地												
全 管												
大正	町敷	町敷	町敷	町敷	町敷	町敷	町敷	町敷	町敷	町敷	町敷	町敷
六	6.79	51	1.13	1	0.96	17	2.84	85	1.23	29	0.07	5
七	6.79	51	1.13	1	1.25	19	2.82	83	1.23	29	0.09	6
八	6.79	51	1.13	1	1.24	19	2.87	84	1.26	31	0.48	6
九	3.96	14	1.13	1	2.25	19	2.96	85	1.48	32	0.09	6
十	6.81	54	1.13	1	0.96	17	3.54	95	1.48	33	0.09	6
一	6.81	54	1.13	1	1.33	22	3.31	93	1.47	32	0.09	6
二	6.81	54	1.13	1	0.96	17	3.94	103	1.47	31	0.09	6
三	6.81	54	1.13	1	1.25	19	3.95	103	1.63	38	0.09	6
四	7.97	56	1.13	1	1.25	19	4.15	110	1.58	39	0.09	6
五	8.02	58	1.13	1	1.22	19	4.18	114	1.58	39	0.08	6
郡 市 別												
東	—	—	—	—	0.23	1	0.44	12	0.10	2	0.02	2
山	2.83	37	—	—	—	—	0.07	3	—	—	—	—
八	—	—	—	—	—	—	0.47	21	0.12	3	—	—
八	—	—	—	—	—	—	0.08	7	0.02	1	—	—
巨	—	—	—	—	—	—	0.21	7	0.06	4	0.03	2
巨	—	—	—	—	—	—	1.08	26	0.13	3	0.01	1
留	—	—	—	—	0.22	9	0.64	14	0.42	8	—	—
留	1.54	16	—	—	0.15	4	0.83	15	0.27	11	—	—
府	—	—	—	—	0.19	2	0.36	9	0.13	4	0.02	1
府	3.65	5	1.13	1	0.43	3	—	—	0.30	3	—	—
計	8.02	58	1.13	1	1.22	19	4.18	114	1.58	39	0.08	6

免 租 地

	堤 塘		井 溝		鐵道用地		水道用地		道 路		保安林		砂防地	
	反別	筆數	反別	筆數	反別	筆數	反別	筆數	反別	筆數	反別	筆數	反別	筆數
(自大正六年至大正十五年) (各年一月一日現在)														
町敷	町敷	町敷	町敷	町敷	町敷	町敷	町敷	町敷	町敷	町敷	町敷	町敷	町敷	町敷
2.58	269	1.85	807	—	—	8.20	537	9.32	1 485	4 792.85	3 470	—	—	
2.64	278	1.87	810	28.45	2 093	8.20	537	10.03	1 556	6 059.09	4 153	—	—	
2.71	286	1.87	810	36.89	2 669	8.23	545	10.70	1 644	6 242.74	4 394	39.28	49	
2.71	286	1.87	810	47.48	3 070	8.23	545	11.05	1 696	6 312.50	4 652	—	—	
2.71	286	1.87	810	56.71	3 171	8.23	545	11.12	1 705	6 322.59	4 673	—	—	
2.92	315	1.87	809	57.89	3 248	9.25	579	12.24	1 719	7 102.65	5 230	—	—	
3.29	344	1.87	809	58.81	3 288	9.48	590	12.38	1 933	7 109.21	5 227	—	—	
3.29	344	1.87	809	52.47	3 318	9.48	590	12.52	2 000	7 109.19	5 227	—	—	
3.37	360	1.87	809	52.45	3 317	9.48	591	15.73	2 537	7 141.81	5 687	28.75	22	
3.48	365	1.87	809	52.45	3 317	9.47	592	21.34	3 245	7 141.79	5 687	28.75	22	
(大正十五年一月一日現在)														
町敷	町敷	町敷	町敷	町敷	町敷	町敷	町敷	町敷	町敷	町敷	町敷	町敷	町敷	町敷
0.30	60	—	—	—	—	—	—	4.03	563	361.77	113	—	—	
0.05	6	—	—	—	—	—	6.55	511	0.64	111	18.80	69	—	
—	—	—	—	—	—	—	—	—	1.21	186	1 790.43	947	28.75	
0.69	21	1.34	638	52.45	3 317	—	—	0.72	126	68.18	335	—	—	
0.29	39	0.51	166	—	—	—	—	1.20	284	339.67	1 164	—	—	
1.18	110	—	—	—	—	—	—	2.75	615	438.07	1 452	—	—	
1.12	71	—	—	—	—	—	—	2.95	309	4 034.04	1 198	—	—	
0.18	31	—	—	—	—	—	1.07	29	4.09	629	23.15	25	—	
0.06	6	0.02	5	—	—	—	0.17	9	0.69	92	63.92	383	—	
0.21	21	—	—	—	—	—	1.68	43	3.06	320	3.76	1	—	
計	3.48	365	1.87	809	52.45	3 317	9.47	592	21.34	3 245	7 141.79	5 687	28.75	22
農 事 試 驗 場 地														
工 業 試 驗 場 地														
病 院 敷 地														
隔 離 病 舍 地														
其 他														
計														
(自大正六年至大正十五年) (各年一月一日現在)														
町敷	町敷	町敷	町敷	町敷	町敷	町敷	町敷	町敷	町敷	町敷	町敷	町敷	町敷	町敷
—	—	0.21	1	2.40	15	11.22	225	260 425.44	1 134	265 601.40	22 463	—	—	
—	—	0.21	1	2.40	15	11.23	225	269 084.95	1 796	275 561.94	26 245	—	—	
2.58	67	0.21	1	2.40	15	11.22	225	268 966.42	1 711	275 688.08	27 444	—	—	
0.12	1	0.21	1	1.97	14	11.22	225	268 617.98	2 184	275 379.08	28 611	—	—	
2.58	67	0.21	1	1.97	14	9.71	199	267 925.02	1 869	274 699.05	28 334	—	—	
—	—	0.21	1	1.97	14	11.01	225	266 310.87	1 638	273 882.51	29 094	—	—	
—	—	0.21	1	1.97	14	10.94	225	266 295.19	1 669	273 889.81	29 773	—	—	
—	—	0.21	1	1.97	14	11.29	227	266 263.36	1 682	273 857.57	29 993	—	—	
—	—	0.21	1	1.97	14	11.31	227	266 262.36	1 683	273 932.91	21 562	—	—	
2.58	67	0.21	1	1.96	14	11.38	231	266 269.89	1 622	273 950.51	3 234	—	—	
(大正十五年一月一日現在)														
町敷	町敷	町敷	町敷	町敷	町敷	町敷	町敷	町敷	町敷	町敷	町敷	町敷	町敷	町敷
—	—	—	—	—	—	—	—	1.27	27	105 819.78	505	106 228.59	2 957	
—	—	—	—	—	—	—	—	0.39	9	6 366.27	29	6 424.81	1 567	
—	—	—	—	—	—	—	—	2.49	53	8 090.02	42	9 949.03	2 279	
—	—	—	—	—	—	—	—	0.58	27	3 162.68	222	3 311.09	6 604	
—	—	—	—	—	—	—	—	0.64	19	4 901.18	347	5 279.24	4 249	
—	—	—	—	—	—	—	—	3.48	57	52 164.97	87	52 658.02	3 711	

第二三 民有年期地

			荒地			耕地區劃形狀變更地			開墾地		
			反別	地價	筆數	反別	地價	筆數	反別	地價	筆數
全 管 (自大正六年至大正十五年)(各年一月一日現在)											
大正	六	年	町	町	町	町	町	町	町	町	町
同	七	年	4 619.37	1 120 318	144 206	—	—	—	1 452.51	13 808	11 229
同	八	年	3 884.78	908 026	124 646	—	—	—	1 402.30	13 563	10 604
同	九	年	3 761.71	885 295	120 786	9.13	3 089	223	1 380.30	13 088	10 050
同	十	年	3 570.53	818 422	111 922	9.13	3 089	223	846.95	10 375	8 368
同	十	一	3 309.40	766 686	111 552	24.99	3 132	227	1 195.80	10 879	8 155
同	十	二	2 487.73	590 679	81 286	176.49	50 094	4 103	1 110.00	7 668	7 343
同	十	三	2 614.90	606 602	86 617	—	—	—	860.85	6 001	5 084
同	十	四	3 303.17	610 076	87 542	—	—	—	1 007.41	8 160	6 007
同	十	五	2 939.66	596 812	84 007	—	—	—	972.81	7 699	5 639
同	十	五	2 866.80	576 250	79 886	—	—	—	895.47	6 698	4 857
郡 市 別 (大正十五年一月一日現在)											
東	山	梨	188.30	38 940	6 832	—	—	—	79.91	1 442	631
西	山	梨	19.16	5 604	885	—	—	—	18.34	304	202
東	八	代	780.81	243 917	20 264	—	—	—	54.91	084	523
西	八	代	55.31	9 094	4 112	—	—	—	9.19	73	158
南	巨	摩	138.98	22 184	7 359	—	—	—	25.75	351	195
中	巨	摩	213.14	59 473	6 516	—	—	—	108.27	1 898	1 196
北	巨	摩	549.02	119 970	19 995	—	—	—	190.58	1 437	1 617
南	都	留	813.21	55 579	9 638	—	—	—	393.56	449	139
北	都	留	107.09	21 131	4 206	—	—	—	14.81	52	191
甲	都	留	1 78	358	79	—	—	—	0.15	8	3
計	計	計	2 866.80	576 250	79 886	—	—	—	895.47	66 98	4 857
造林地 低價地 計											
			反別	地價	筆數	反別	地價	筆數	反別	地價	筆數
全 管 (自大正六年至大正十五年)(各年一月一日現在)											
大正	六	年	町	町	町	町	町	町	町	町	町
同	七	年	467.86	2 691	563	—	—	—	6 539.74	1 136 816	155 998
同	八	年	467.86	2 691	563	—	—	—	5 754.94	924 280	135 813
同	九	年	467.85	2 691	563	—	—	—	5 618.99	904 163	131 622
同	十	年	467.86	2 691	563	—	—	—	4 894.47	834 578	121 076
同	十	一	564.23	2 853	584	—	—	—	5 094.42	783 550	120 518
同	十	二	618.67	2 373	978	—	—	—	4 392.90	650 816	93 709
同	十	三	618.58	2 372	583	25.44	8.108	646	4 119.75	623 083	92 980
同	十	四	618.57	2 372	583	25.44	8.108	646	4 684.59	628 715	94 778
同	十	五	616.08	2 360	568	25.44	8.108	646	4 554.99	614 979	90 860
同	十	五	614.45	2 352	557	4.13	1.249	99	4 380.95	586 549	85 399
郡 市 別 (大正十五年一月一日現在)											
東	山	梨	88.44	273	7	4.23	1 249	99	360.88	41 904	7 569
西	山	梨	—	—	—	—	—	—	37.50	5 908	1 089
東	八	代	84.32	1 052	75	—	—	—	835.72	244 601	20 787
西	八	代	74.81	250	17	—	—	—	148.82	10 219	4 345
南	巨	摩	—	—	—	—	—	—	339.54	22 765	7 571
中	巨	摩	—	—	—	—	—	—	321.41	61 377	7 714
北	都	留	—	—	—	—	—	—	739.60	121 401	21 612
北	都	留	247.69	403	39	—	—	—	1 454.46	56 431	9 816
甲	都	留	119.19	394	419	—	—	—	241.09	21 577	4 816
計	計	計	614.45	2 352	557	4.23	1 249	99	4 380.95	586 549	85 399

氣象

測候所	1
最高低平均氣溫(攝氏)	11.7
每日最高平均氣溫	17.7
每日最低平均氣溫	6.1



◇ 氣

第二四管内氣象

觀測地名	空氣ノ溫度						
	最高 最低 平均	每日最高 最低 平均	每日最高 最低 平均	較差	最高	同起日	
菅原	?	?	?	?	?	?	?
若神子	11.8	17.6	6.0	11.7	34.5	VIII	29
葦崎	?	19.8	?	?	39.0	VIII	23
龍王	?	?	?	?	34.6	VIII	29
宮本	10.3	15.8	4.5	11.6	31.0	VII	22
甲府	13.5	19.9	7.1	12.8	35.3	VIII	28
三富	?	?	?	?	34.5	VIII	21
日下部	13.2	18.7	7.7	11.0	34.0	VII	20
日影	10.6	15.7	5.8	10.4	31.2	VIII	29
石和	12.6	20.3	?	15.6	36.1	VIII	29
上九一色	9.5	14.2	4.8	9.3	28.0	VIII	27
市川大門	?	?	?	?	35.7	VII	22
鯉澤	14.0	19.8	8.0	11.8	35.5	VII	22
西山	?	?	?	?	31.0	VII	22
睦合	?	19.8	?	?	33.0	VII	22
中野	8.0	13.7	2.3	11.4	29.0	VIII	28
福地	?	16.1	?	?	31.0	VII	8
谷村	12.1	17.9	6.3	11.6	32.0	VII	8
大原	12.7	18.1	7.2	10.9	34.3	VII	8
上野原	13.2	18.4	7.3	11.8	33.6	VIII	31
丹波山	11.2	16.7	5.7	11.0	33.0	VII	8
小淵澤	?	?	?	?	?	?	?
神金	?	?	?	?	?	?	?
黒駒	?	?	?	?	?	?	?
笹子	?	?	?	?	?	?	?
増富	?	?	?	?	?	?	?

附言 降水日數ハ降水零耗一以上ノ日トス。

象

概況ノ一 氷點以下ノ度ハ( )ノ符號ヲ附ス 大正十四年

最低	同起日	降水				雪降日數
		總量	一日中 最多量	月日	日數	
( ) 11.5 I	31	?	?	?	?	14
( ) 11.5 II	3	1363.6	155.6	VIII 16	111	12
( ) ?	?	1308.8	96.0	VIII 16	124	12
( ) ?	?	?	104.7	VIII 16	?	?
( ) 12.0 II	3	1588.0	207.0	VIII 16	134	12
( ) 13.4 I	31	1319.1	111.8	VIII 14	132	12
( ) 10.0 II	3	?	82.0	VIII 16	?	?
( ) 9.5 II	3	1228.2	98.5	VIII 16	98	8
( ) 11.5 II	2	1303.1	94.1	VIII 16	150	18
( ) 13.0 XII	19	1154.1	98.8	VIII 16	88	7
( ) 14.1 II	2	2036.5	111.3	VIII 16	131	16
( ) 10.9 XII	12	1484.8	112.0	VIII 14	105	5
( ) 10.4 I	31	1532.0	103.4	VIII 14	149	10
( ) 13.0 II	2	?	110.8	VIII 16	?	?
( ) 6.0 II	2	2602.7	172.2	IX 10	136	2
( ) 18.5 II	5	2323.6	204.5	VIII 26	113	11
( ) 13.0 I	20	2224.5	297.4	VIII 16	106	13
( ) 10.0 I	20	1328.3	82.5	IX 29	111	11
( ) 9.8 I	31	1328.2	102.5	VIII 26	123	6
( ) 9.0 I	31	1800.7	190.7	VIII 26	146	11
( ) 13.0 I	31	1584.2	197.5	VIII 16	101	14
( ) ?	?	1157.2	58.7	VII 9	120	?
( ) ?	?	1120.3	76.0	VIII 26	115	?
( ) ?	?	1817.0	223.5	VIII 16	96	?
( ) ?	?	1942.8	156.9	VIII 26	143	?
( ) ?	?	1368.2	120.5	VIII 16	132	?

第二五 管内氣象

Table with columns for observation location (観測地名), air temperature (空氣ノ溫度), and frost/snow data. Rows include locations like 菅若 龍宮甲 and 野波.

附言 冬季現象ハ大正十三ヨリ大正十四年ニ亘ルモノトス

第二六 管内氣象ノ一 (攝氏)最高最低平均氣溫) 大正十四年

Table showing monthly maximum, minimum, and average temperatures for various locations in the region for the year 1925.

概況ノ二 大正十四年

Table detailing snow and frost conditions, including start/end dates, depth, and accumulation for various locations.

第二七 管内氣象ノ二 (攝氏)每日最高平均氣溫) 大正十四年

Table showing daily maximum average temperatures for various locations in the region for the year 1925.

第二八 管内氣象ノ三 (攝氏)(毎日最低平均氣温) 大正十四年 氷點以下ノ度ハ(→)ノ符號ヲ示ス

Table with 14 columns (Month/Year) and multiple rows for observation locations like 菅若 龍宮甲, 三日日, 石上市, etc.

第二九 管内氣象ノ四 (攝氏)(最高低ノ氣温較差) 大正十四年

Table with 14 columns (Month/Year) and multiple rows for observation locations, showing temperature range differences.

第三〇 管内氣象ノ五 (攝氏)(最高氣温ノ極度) 大正十四年

Table with 14 columns (Month/Year) and multiple rows for observation locations, showing maximum temperature extremes.

第三一 管内氣象ノ六 (攝氏)(最低氣温ノ極度) 大正十四年 氷點以下ノ度ハ(→)ノ符號ヲ付ス

Table with 14 columns (Month/Year) and multiple rows for observation locations, showing minimum temperature extremes.

第三二 管内氣象ノ七 (耗) (降水總量) 大正十四年

Table with 14 columns: 観測地名, 一月, 二月, 三月, 四月, 五月, 六月, 七月, 八月, 九月, 十月, 十一月, 十二月, 全年. Rows include locations like 管子崎, 龍宮甲, 三日市, etc.

第三三 管内氣象ノ八 (耗) (最多降水日量) 大正十四年

Table with 14 columns: 観測地名, 一月, 二月, 三月, 四月, 五月, 六月, 七月, 八月, 九月, 十月, 十一月, 十二月, 全年. Rows include locations like 管子崎, 龍宮甲, 三日市, etc.

第三四 管内氣象ノ九 降水日數一降水量零耗一以上 大正十四年

Table with 14 columns: 観測地名, 一月, 二月, 三月, 四月, 五月, 六月, 七月, 八月, 九月, 十月, 十一月, 十二月, 全年. Rows include locations like 管子崎, 龍宮甲, 三日市, etc.

# 戶口

本籍人口	男	362 555人
	女	360 399
	計	<b>722 954</b>
現住人口	男	329 025人
	女	331 810
	計	<b>660 835</b>
現住戶數		111 875戶
本籍人出生		24 891人
本籍人死亡		13 231
本籍人婚姻組數		6 221組
本籍人離婚組數		423
本籍人盲啞聾		1 022人
現住人盲啞聾		1 004
在留外國人		52

◇ 戸

第三五 體性ニ依リ分チタル本籍人口

調査ノ年次	番 號	面 積	本籍人口			現住人口			現住戸數
			男	女	計	男	女	計	
明治六年	1	282.73	186 008	190 429	376 437	179 630	180 438	360 068	80 001
同 同 同 同	2	282.73	188 239	193 646	381 885	187 159	191 097	378 256	82 588
同 同 同 同	3	282.73	190 423	195 824	386 247	189 388	194 385	383 773	81 626
同 同 同 同	4	282.73	194 794	200 077	394 871	191 696	196 696	388 392	82 532
同 同 同 同	5	282.73	197 493	202 742	400 235	196 384	201 166	397 550	82 258
同 同 同 同	6	282.73	195 398	200 340	395 738	199 182	204 041	403 223	82 669
同 同 同 同	7	282.73	204 288	205 958	410 246	201 148	205 225	406 373	82 642
同 同 同 同	8	282.73	207 463	209 269	416 732	205 131	205 965	411 096	82 941
同 同 同 同	9	283.73	210 051	211 659	421 710	206 036	209 490	415 526	79 488
同 同 同 同	10	282.73	213 127	214 636	427 763	208 316	212 347	420 663	79 871
同 同 同 同	11	282.73	215 824	217 193	433 017	212 147	215 201	427 348	80 175
同 同 同 同	12	282.73	222 629	223 063	445 692	?	?	432 717	80 447
同 同 同 同	13	282.73	226 533	227 157	453 690	?	?	445 096	80 069
同 同 同 同	14	282.73	229 648	230 120	459 768	228 274	229 687	457 961	81 306
同 同 同 同	15	282.73	231 829	232 547	464 376	232 819	233 982	466 801	81 580
同 同 同 同	16	282.73	233 849	234 589	468 438	233 983	236 852	470 835	81 969
同 同 同 同	17	282.73	235 806	236 791	472 597	236 830	239 447	475 277	81 333
同 同 同 同	18	282.73	238 303	239 222	477 525	238 008	242 295	480 303	82 362
同 同 同 同	19	282.73	241 431	242 094	483 525	239 712	245 232	484 944	83 076
同 同 同 同	20	282.73	245 146	245 907	491 053	245 282	248 994	504 276	82 977
同 同 同 同	21	282.73	247 368	247 994	495 362	247 895	251 230	499 125	83 259
同 同 同 同	22	282.73	247 197	249 560	496 757	248 441	251 429	499 870	82 676
同 同 同 同	23	282.73	249 958	250 973	500 931	249 449	252 985	506 319	82 927
同 同 同 同	24	282.73	254 882	254 846	509 729	252 043	255 992	508 035	82 502
同 同 同 同	25	282.73	259 884	260 298	520 182	255 737	258 649	514 386	82 926
同 同 同 同	26	282.73	264 202	264 596	528 798	259 595	263 811	523 406	83 650
同 同 同 同	27	282.73	269 100	268 881	537 981	262 768	267 476	530 244	84 259
同 同 同 同	28	282.73	272 061	271 841	543 902	267 309	271 812	539 121	85 261
同 同 同 同	29	282.73	275 329	275 406	550 735	264 791	274 710	539 501	85 260
同 同 同 同	30	282.73	278 727	277 581	556 308	269 770	278 484	548 254	86 128
同 同 同 同	31	282.73	283 194	282 565	565 759	276 124	280 500	556 624	86 972
同 同 同 同	32	282.73	286 697	286 178	572 875	279 887	285 205	565 092	88 069
同 同 同 同	33	282.73	291 235	290 448	581 683	282 813	289 179	571 992	91 633
同 同 同 同	34	282.73	296 966	295 810	592 776	287 361	293 168	580 529	92 556
同 同 同 同	35	282.73	301 600	300 291	601 891	291 835	297 518	589 353	93 220
同 同 同 同	36	282.73	305 234	303 933	609 167	295 705	301 258	596 963	96 056
同 同 同 同	37	282.73	310 401	308 771	619 172	298 620	303 899	602 589	97 339
同 同 同 同	38	282.73	315 905	313 490	629 395	300 446	305 915	606 361	97 592
同 同 同 同	39	282.73	320 026	317 403	637 429	301 534	307 579	609 113	97 746
同 同 同 同	40	282.73	324 112	321 760	645 872	304 434	308 620	613 054	98 139
同 同 同 同	41	282.73	329 340	326 727	656 067	307 212	311 445	618 657	98 652
同 同 同 同	42	282.73	333 061	330 301	663 362	313 202	316 467	629 669	99 240
同 同 同 同	43	282.73	337 076	333 568	670 644	313 990	316 645	630 635	100 161
同 同 同 同	44	282.73	339 664	336 468	676 132	317 237	319 693	636 930	101 266
同 同 同 同	45	282.73	343 059	340 040	683 099	314 947	318 429	633 376	102 765
同 同 同 同	46	288.83	347 377	344 357	691 734	317 725	321 079	638 804	104 200
同 同 同 同	47	288.83	352 266	349 947	702 213	321 262	323 164	644 426	107 405
同 同 同 同	48	288.83	357 298	355 101	712 399	323 922	327 531	651 453	108 683
同 同 同 同	49	288.83	362 555	360 399	722 954	329 575	331 796	661 371	109 186
同 同 同 同	50	288.83				329 025	331 810	660 835	111 875

附言 本縣戸口調査ハ明治六年十二月三十一日靜態調査ヲ以テ第一回トシ同十年ヲ以テ第二回トシ  
 本表中「△」印ヲ附シタルハ減數ヲ示スモノトス次表亦同シ

現住人口男女別並現住戸數 (全管) 各年末日現在

毎年増加實數			毎年増加歩合 (千=付)			本籍人口 百=付 現住人口	女百=付男		現住戸數 一=付 現住人口	一方里 二=付 現住人口	番 號
本籍人口	現住人口	現住戸數	本籍人口	現住人口	現住戸數		本籍人口	現住人口			
?	?	?	?	?	?	?	?	?	4.50	1 273	1
?	18 188	2 587	?	50.51	32.34	100.5	97.68	97.94	4.58	1 337	2
5 448	5 517	962	14.47	14.58	11.65	100.5	97.21	97.43	4.70	1 357	3
4 362	4 619	906	11.44	12.04	11.10	100.6	97.24	97.46	4.70	1 373	4
8 624	9 158	274	22.33	23.58	3.56	100.7	97.36	97.63	4.83	1 406	5
5 364	5 673	411	13.58	14.27	5.00	100.7	97.41	97.62	4.88	1 426	6
4 497	3 150	27	11.24	7.87	0.33	102.7	97.53	98.01	4.92	1 437	7
14 508	4 723	299	36.66	11.62	3.62	100.2	99.19	99.59	4.96	1 454	8
6 486	4 430	3 453	15.81	10.78	41.64	99.7	99.14	98.38	5.23	1 469	9
4 978	5 137	383	11.95	12.36	4.82	99.8	99.24	98.10	5.27	1 487	10
6 053	6 685	304	14.35	15.89	3.81	99.9	99.30	98.58	5.33	1 511	11
5 254	5 369	272	12.28	12.56	3.39	99.7	99.37	?	5.38	1 530	12
12 975	12 379	378	29.96	28.61	4.70	99.8	99.67	?	5.56	1 574	13
7 698	12 865	1 237	17.26	28.90	15.45	100.9	99.72	99.39	5.65	1 619	14
6 078	8 840	274	13.40	19.30	3.37	101.5	99.79	99.50	5.72	1 651	15
4 608	4 034	389	13.20	8.64	4.78	101.4	99.69	98.79	5.76	1 665	16
4 062	4 442	636	8.75	9.43	7.76	101.5	99.68	98.48	5.84	1 681	17
4 159	5 026	1 029	8.02	10.57	12.65	101.6	99.58	98.23	5.88	1 698	18
4 928	4 641	714	10.43	9.66	8.67	101.6	99.62	97.75	5.84	1 715	19
6 000	19 332	99	12.56	39.45	1.19	104.3	99.73	102.53	6.08	1 733	20
7 528	5 151	282	15.57	10.21	3.39	101.6	99.69	98.67	6.00	1 765	21
4 309	745	583	8.77	1.49	7.00	100.9	99.75	98.81	6.05	1 768	22
1 309	6 449	251	2.82	12.90	3.04	101.9	99.05	99.35	6.11	1 790	23
4 174	1 716	425	8.40	3.39	5.12	101.4	99.60	98.44	6.16	1 796	24
8 798	6 351	424	17.56	12.50	5.14	100.9	100.02	98.87	6.20	1 819	25
10 453	9 020	724	20.51	17.54	8.74	100.6	99.84	98.40	6.26	1 851	26
8 616	8 838	609	16.56	13.06	7.28	100.3	99.81	98.24	6.29	1 875	27
9 183	8 877	1 002	17.37	16.80	1.19	100.2	100.08	98.34	6.32	1 906	28
5 921	380	1	11.01	0.71	0.01	99.2	100.08	96.39	6.33	1 908	29
6 833	8 753	868	12.56	16.22	1.20	99.5	99.97	96.87	6.37	1 932	30
5 573	8 370	844	10.22	15.27	9.80	100.1	100.41	98.44	6.40	1 968	31
9 451	8 468	1 088	16.99	15.21	12.51	99.9	100.22	98.14	6.42	1 998	32
7 116	6 900	3 573	12.58	12.03	4.06	99.9	100.18	97.80	6.24	2 023	33
8 808	8 537	923	15.38	14.93	1.01	99.8	100.22	98.02	6.27	2 053	34
11 093	8 824	664	19.07	15.20	7.17	99.4	100.39	98.08	6.32	2 084	35
9 115	7 610	2 836	15.38	12.91	3.04	99.2	100.41	98.16	6.21	2 111	36
7 276	5 626	1 283	12.09	9.42	1.34	98.2	100.42	98.29	6.19	2 131	37
10 005	3 772	254	16.42	6.26	2.61	97.9	100.52	98.21	6.21	2 144	38
10 223	2 752	153	16.51	4.54	1.57	96.8	100.77	98.03	6.25	2 154	39
8 034	3 941	393	12.76	6.47	4.02	96.2	100.83</				

第三六 體性ニ依リ分チタル本籍人口

Table with columns: 調査ノ年次, 面積, 本籍人口 (男, 女, 計), 現住人口 (男, 女, 計), 現住戸數. Rows include years from 1956 to 1959 for various municipalities.

及現住人口並現住戸數 (郡市別) 各年末日現在

Table with columns: 本籍人口, 現住人口, 現住戸數, 本籍人口百=付現住人口, 女百=付男, 現住戸數百=付現住人口, 一方里百=付現住人口. Rows list municipalities like 梨郡, 八代郡, 摩郡, etc.

第三六 體性ニ依リ分チタル本籍人口

Table with columns: 調査ノ年次, 面積, 本籍人口 (男, 女, 計), 現住人口 (男, 女, 計), 現住戸數. Rows include years 1956-1959 and 1960-1964 for various regions like 巨, 北, 南, 都, 甲, 府.

及現住人口並現住戸數

Table with columns: 毎年増加實數 (本籍人口, 現住人口, 現住戸數), 毎年増加歩合 (千ニ付) (本籍人口, 現住人口, 現住戸數), 本籍人口百ニ付現住人口, 女百ニ付男 (本籍人口, 現住人口), 現住戸數百ニ付現住人口, 一方里百ニ付現住人口. Rows include years 1956-1959 and 1960-1964 for regions like 摩, 郡, 留, 都, 市.





第三七 體性ニ依リ分チタル本籍人口

郡市町村名	本籍人口			現住人口			現住戸數	本籍人口百=付現住人口	現住戸數百=付現住人口
	男	女	計	男	女	計			
<b>東山梨郡</b>									
部居等力輔	1770	1787	3557	1487	1510	2997	433	84.26	6.92
日方	2166	2102	4268	1698	1725	3423	497	80.20	6.89
手保牧訪富	2222	2199	4421	1767	1806	3573	534	80.82	6.69
岩西中康三	1032	1033	2065	942	929	1871	249	90.61	7.51
松日後加日	4022	3786	7808	2920	2809	5724	953	73.37	6.01
里部數岩川	900	823	1723	700	669	1369	219	76.78	6.25
下屋納	1997	1991	3988	1581	1579	3160	493	79.24	6.41
力沼瀨野山	2159	2017	4176	1483	1344	2827	560	67.70	5.05
鹿手	2818	2779	5597	2596	2599	5195	841	92.82	6.18
小山休綿吳	1649	1579	3228	1613	1508	3121	525	96.69	5.95
息塚田	3054	2992	6046	2707	2709	5416	821	89.75	6.60
里藤金宮	1779	1757	3536	1891	1966	3857	718	109.08	5.37
計	1102	1046	2148	840	927	1767	286	82.26	6.18
東八代郡	2062	1991	4053	1908	2168	4076	776	100.57	5.25
和	2095	2115	4210	1564	1708	3272	473	77.72	6.92
宮	613	642	1255	590	619	1209	177	96.41	6.83
計	1335	1353	2688	1307	1312	2619	420	97.43	6.24
東八代郡	268	297	565	229	236	465	64	82.30	7.27
東八代郡	1033	982	2015	907	819	1726	266	85.66	6.49
東八代郡	874	835	1709	641	642	1283	230	74.64	5.58
東八代郡	666	626	1292	516	513	1029	138	93.58	7.46
東八代郡	583	539	1122	481	432	913	118	81.37	7.74
東八代郡	408	375	783	262	276	538	90	68.71	7.91
東八代郡	332	291	623	259	243	502	68	80.58	7.38
東八代郡	1816	1766	3582	1398	1397	2795	422	78.03	6.62
東八代郡	4880	4729	9609	5844	5497	11341	2087	118.02	5.43
東八代郡	1634	1606	3240	1156	1274	2430	414	75.00	5.87
東八代郡	2238	2153	4391	2070	2047	4117	690	93.76	5.97
東八代郡	1229	1154	2383	980	965	1945	298	81.28	6.52
<b>計</b>	<b>48736</b>	<b>47345</b>	<b>96081</b>	<b>42337</b>	<b>42228</b>	<b>84565</b>	<b>13860</b>	<b>88.01</b>	<b>6.10</b>
<b>西山梨郡</b>									
城吉井諸運	1082	1127	2209	853	873	1726	293	87.19	5.89
垣川藤宮田泉	1284	1260	2544	1029	1028	2057	325	80.86	6.33
代	419	425	844	283	270	553	94	65.52	5.88
和	1270	1265	2535	932	1001	1933	329	76.25	5.88
宮	1445	1416	2861	1357	1347	2704	498	94.51	5.43
和	1962	1492	3454	2185	2298	4483	1006	113.96	4.46
宮	2288	2261	4549	2826	2521	5347	780	117.54	6.86
和	835	814	1649	855	775	1630	283	98.84	5.76
宮	774	769	1543	680	701	1381	218	89.50	6.33
和	1015	988	2003	774	804	1578	243	78.78	6.49
宮	378	368	746	257	266	523	74	70.11	7.07
<b>計</b>	<b>12752</b>	<b>12665</b>	<b>25417</b>	<b>12031</b>	<b>11884</b>	<b>23915</b>	<b>4143</b>	<b>94.08</b>	<b>5.77</b>
<b>東八代郡</b>									
和	2373	2348	4721	1814	1734	3548	664	75.15	5.34
宮	1603	1561	3164	1328	1272	2600	438	82.17	5.94
和	2034	1987	4021	1768	1759	3527	575	87.71	6.13
宮	4046	3750	7796	2936	2893	5829	1008	74.77	5.78
和	1553	1630	3183	1442	1462	2904	442	91.23	6.57

現住人口男女別並現住戸數 (×印ハ町ヲ示ス) 大正十四年十二月三十一日現在

郡市町村名	本籍人口			現住人口			現住戸數	本籍人口百=付現住人口	現住戸數百=付現住人口
	男	女	計	男	女	計			
<b>東八代郡</b>									
觀御石日田	2005	1944	3949	1565	1511	3076	509	77.39	6.04
代	2039	1660	3699	1303	1348	2651	484	66.29	5.48
喉慶影野	628	569	1197	452	403	855	138	71.43	6.20
賤駒生原代	367	363	730	255	239	494	69	67.67	7.16
野八八	238	232	470	206	196	402	51	85.53	7.88
木黒金竹南	125	113	238	79	76	155	23	65.12	6.74
北岡高増永	2284	2252	4536	2087	2013	4100	610	90.38	6.72
家田井	1066	1032	2098	948	921	1869	260	89.08	7.19
倉見川根原	1724	1635	3359	1403	1400	2803	416	83.45	6.74
會井河	872	847	1719	748	748	1496	252	87.03	5.94
根川川宿口富	721	676	1397	628	597	1225	218	87.69	5.62
會井河	421	408	829	378	373	751	126	90.59	5.96
左	575	520	1095	434	413	847	137	77.35	6.18
計	387	354	741	316	288	604	102	81.51	5.92
色	437	401	838	327	328	655	114	78.16	5.75
色	460	452	912	348	352	700	120	76.75	5.83
色	1796	1841	3637	1186	1202	2388	413	65.66	5.78
色	3246	3016	6262	2841	2692	5533	858	86.36	6.45
色	746	716	1462	669	651	1320	190	90.29	6.95
色	388	395	783	373	378	751	90	95.91	8.34
色	728	702	1430	704	687	1391	180	97.27	7.73
色	452	446	898	398	405	803	134	89.42	5.99
色	377	367	744	349	337	686	100	92.20	6.86
色	416	408	824	351	350	701	121	85.07	5.79
色	2112	2021	4133	1535	1509	3044	521	73.65	5.84
色	2662	2587	5249	1967	1823	3790	671	72.20	5.65
<b>計</b>	<b>38881</b>	<b>37533</b>	<b>76414</b>	<b>31138</b>	<b>30360</b>	<b>61498</b>	<b>10034</b>	<b>80.48</b>	<b>6.13</b>
<b>西八代郡</b>									
上九一	1309	1367	2676	1043	1090	2133	315	79.71	6.77
下九一	1022	966	1988	881	810	1691	230	85.06	7.35
大上	1039	979	2018	905	837	1742	252	86.32	6.91
市川大	1291	1351	2642	1143	1183	2326	356	88.04	6.53
田和尻島保	3916	3945	7861	3546	3613	7159	1235	91.07	5.80
之鹿	1356	1410	2766	1031	1127	2158	337	78.02	6.40
居間浦原澤	1634	1559	3193	1248	1044	2292	313	41.78	5.55
龍	422	385	807	287	231	518	90	64.19	5.70
津那	183	189	372	95	99	194	40	52.15	4.85
向土關里和	1180	1156	2336	836	856	1692	301	72.43	5.62
內	1279	1255	2534	1038	972	2010	325	79.32	6.18
計	795	797	1592	645	691	1336	212	83.92	6.30
計	406	412	818	282	318	600	96	73.35	6.25
計	418	421	839	327	350	677	90	80.69	7.52
計	381	404	785	315	337	652	84	83.06	7.76
計	337	335	672	264	270	534	85	79.46	6.28
計	1284	1468	2752	1079	1188	2267	472	82.38	4.80
計	1315	1282	2597	1107	1099	2206	338	84.94	6.53
計	2448	2394	4842	2094	2086	4180	725	86.33	5.77
計	1450	1360	2810	1151	1119	2270	369	80.79	6.15
計	2212	2134	4346	1839	1617	3456	637	79.29	5.43
計	1923	1879	3802	1742	1682	3424	580	90.06	5.90
<b>計</b>	<b>27600</b>	<b>27448</b>	<b>55048</b>	<b>22838</b>	<b>22619</b>	<b>45457</b>	<b>7582</b>	<b>84.22</b>	<b>6.03</b>

第三七 體性ニ依リ分テタル本籍人口

郡市町村名	本籍人口			現住人口			現住戸數	本籍人口百=付現住人口	現住戸數百=付現住人口
	男	女	計	男	女	計			
<b>南巨摩郡</b>									
増穂 糠積	6 129	6 148	12 277	4 973	5 197	10 170	1 673	82.84	6.08
× 糠積 浮間島	1 320	1 261	2 581	1 126	1 050	2 176	376	84.31	5.79
五 須 成川	3 246	3 542	6 488	2 609	2 620	5 229	941	80.59	5.56
四 日 市 沼富	1 504	1 518	3 022	1 168	1 187	2 355	404	77.93	5.83
飯 須 成川	1 498	1 457	2 955	1 250	1 263	2 513	428	85.04	5.87
曙 須 成川	1 046	1 054	2 100	794	807	1 601	246	76.24	6.51
五 須 成川	1 444	1 416	2 860	1 170	1 150	2 320	382	81.12	6.07
都 須 成川	455	450	905	357	369	726	98	80.22	7.41
三 須 成川	256	246	502	193	176	369	57	73.51	6.47
西 須 成川	592	576	1 168	553	559	1 112	180	95.21	6.18
山 須 成川	1 158	1 141	2 299	904	951	1 855	336	80.69	5.52
南 須 成川	764	763	1 527	668	661	1 329	217	87.03	6.12
平 須 成川	757	740	1 497	744	695	1 439	220	96.13	6.54
計 須 成川	818	803	1 621	860	836	1 696	234	104.63	7.25
野 須 成川	402	395	797	377	366	743	120	93.22	6.19
大 須 成川	490	499	989	429	451	880	158	88.98	5.57
下 須 成川	403	388	791	395	371	766	141	96.84	5.43
身 須 成川	1 458	1 445	2 903	995	966	1 961	408	67.55	4.81
豊 須 成川	1 741	1 829	3 570	1 795	1 804	3 599	635	100.81	5.67
合 須 成川	1 431	1 387	2 818	1 217	1 167	2 384	361	84.60	6.60
河 須 成川	3 180	3 010	6 190	2 750	2 680	5 430	845	87.72	6.43
澤 須 成川	2 819	2 717	5 536	2 450	2 386	4 836	721	87.36	6.71
萬 須 成川	1 638	1 625	3 263	1 395	1 340	2 735	448	83.82	6.10
<b>計</b>	<b>34 549</b>	<b>34 110</b>	<b>68 659</b>	<b>29 172</b>	<b>29 052</b>	<b>58 224</b>	<b>9 629</b>	<b>84.80</b>	<b>6.05</b>
<b>中巨摩郡</b>									
龍 王	2 095	2 114	4 209	2 034	2 002	4 036	678	95.89	5.95
玉 幡	1 106	1 125	2 231	982	950	1 932	315	86.60	6.13
松 島	2 086	2 154	4 240	1 789	1 877	3 666	641	86.46	5.72
福 岡	508	499	1 007	435	458	893	179	88.68	4.99
池 田	657	689	1 346	557	608	1 165	198	86.55	5.88
睦 澤	789	763	1 552	646	609	1 255	208	80.86	6.03
吉 澤	395	402	797	371	385	756	110	94.86	6.87
清 川	695	672	1 367	554	547	1 101	165	80.54	6.67
眞 川	1 088	1 118	2 206	1 252	1 220	2 472	473	112.06	5.23
國 母	1 477	1 563	3 040	1 563	1 838	3 405	682	112.01	4.99
鎌 田	893	970	1 863	655	712	1 367	245	73.38	5.58
大 田	647	669	1 316	482	428	910	165	69.15	5.52
二 田	1 088	1 093	2 181	818	867	1 685	287	77.26	5.87
三 田	762	758	1 520	606	639	1 245	205	81.91	6.07
四 田	1 627	1 714	3 341	1 317	1 434	2 751	454	82.34	6.06
常 永	773	788	1 561	605	621	1 226	215	78.54	5.70
小 井	961	991	1 952	764	822	1 586	232	81.25	6.84
花 輪	954	975	1 929	788	771	1 559	254	80.82	6.14
忍 宮	875	898	1 773	678	741	1 419	200	80.03	7.10
宮 本	650	660	1 310	532	542	1 074	164	81.98	6.55
御 影	1 377	1 433	2 810	1 138	1 189	2 327	375	82.81	6.21
田 之	831	884	1 715	678	722	1 400	226	81.63	6.19
源 野	2 108	2 075	4 183	1 974	1 892	3 866	589	92.42	6.56
飯 野	1 622	1 533	3 205	1 479	1 458	2 937	486	91.64	6.04
芦 野	716	627	1 343	614	552	1 166	175	86.82	6.66

現住人口男女別並現住戸數

郡市町村名	本籍人口			現住人口			現住戸數	本籍人口百=付現住人口	現住戸數百=付現住人口
	男	女	計	男	女	計			
<b>中巨摩郡</b>									
百 田	1 853	1 837	3 690	1 564	1 558	3 122	454	84.61	6.88
豊 家	2 650	2 694	5 344	2 365	2 338	4 703	722	88.01	6.51
在 家	1 176	1 176	2 352	1 162	1 166	2 328	298	98.98	7.81
四 家	1 190	1 198	2 388	1 103	1 121	2 224	286	93.13	7.78
今 取	929	960	1 889	892	915	1 807	231	95.66	7.82
三 惠	1 914	1 934	3 848	1 602	1 554	3 156	483	82.02	6.53
鏡 中	1 889	1 946	3 835	1 584	1 716	3 300	488	86.05	6.76
藤 藤	993	1 009	2 002	688	768	1 456	245	72.73	5.94
明 藤	3 014	3 060	6 074	2 695	3 009	5 704	1 098	93.91	5.19
神 藤	1 853	1 861	3 714	1 688	1 646	3 334	530	89.77	6.29
野 瀨	1 135	1 129	2 264	1 035	1 012	2 047	338	90.42	6.06
落 々	1 749	1 758	3 507	1 347	1 362	2 709	469	77.25	5.78
大 井	1 620	1 625	3 245	1 320	1 380	2 700	450	83.20	6.00
五 井	1 493	1 487	2 980	1 216	1 067	2 283	417	76.61	5.47
南 井	2 007	2 001	4 008	1 701	1 710	3 411	500	85.10	6.82
平 林	614	632	1 246	412	418	830	176	66.61	4.72
<b>計</b>	<b>82 859</b>	<b>53 524</b>	<b>106 383</b>	<b>45 689</b>	<b>46 624</b>	<b>92 313</b>	<b>15 106</b>	<b>86.77</b>	<b>6.11</b>
<b>北巨摩郡</b>									
登 美	1 103	1 083	2 186	1 073	1 064	2 134	307	97.76	6.96
穂 崎	1 666	1 689	3 355	1 208	1 259	2 467	443	73.53	5.57
× 穂 崎	2 092	2 000	4 092	1 753	1 711	3 464	543	84.65	6.38
基 母	1 959	2 023	3 982	2 190	2 280	4 470	827	112.26	5.41
祖 母	354	328	682	245	235	480	87	70.38	5.52
更 料	457	426	883	326	331	657	109	74.41	6.03
駒 井	953	891	1 844	923	846	1 769	245	95.93	7.22
下 井	913	902	1 815	762	782	1 544	206	85.07	7.50
中 井	1 081	1 038	2 119	894	877	1 771	274	83.58	6.46
穴 山	1 169	1 130	2 299	897	911	1 808	302	78.64	5.99
笠 原	805	802	1 607	652	962	1 344	206	83.63	6.52
上 手	1 511	1 487	2 998	1 259	1 216	2 475	357	83.56	6.93
朝 神	1 529	1 460	2 989	1 457	1 394	2 851	356	95.38	8.01
穂 足	973	957	1 930	876	859	1 735	300	89.90	5.78
多 麻	800	797	1 597	511	574	1 085	209	67.94	5.19
若 子	1 687	1 729	3 416	1 200	1 203	2 403	516	70.35	4.66
江 草	1 616	1 552	3 168	1 059	1 052	2 111	402	66.64	5.25
津 富	1 228	1 267	2 495	1 175	1 187	2 362	414	94.67	5.71
清 金	840	871	1 711	688	727	1 415	255	82.70	5.55
安 都	532	510	1 042	432	432	864	145	84.93	6.10
安 玉	1 473	1 446	2 919	1 211	1 205	2 416	377	82.77	6.41
熱 那	1 279	1 240	2 519	1 083	1 081	2 164	340	85.91	6.36
甲 見	1 203	1 193	2 396	999	998	1 997	324	83.35	6.16
秋 田	1 151	1 119	2 270	896	905	1 801	307	79.34	5.87
野 田	1 375	1 284	2 659	916	923	1 839	337	69.16	5.46
日 春	1 824	1 768	3 592	1 659	1 637	3 296	685	91.76	4.81
大 泉	2 362	2 402	4 764	1 906	2 044	3 950	600	82.91	6.58
篠 泉	959	904	1 863	823	823	1 646	242	88.35	6.80
清 春	1 041	978	2 019	797	768	1 565	252	77.51	6.21
	910	854	1 764	653	644	1 297	210	73.53	6.18

第三七 體性ニ依リ分テタル本籍人口

Table with columns for 郡市町村名, 本籍人口 (男, 女, 計), 現住人口 (男, 女, 計), 現住戸數, 本籍人口百ニ付現住人口, 現住戸數百ニ付現住人口. Rows include 北巨摩郡, 南都留郡, and 北都留郡.

現住人口男女別並現住戸數

Table with columns for 郡市町村名, 本籍人口 (男, 女, 計), 現住人口 (男, 女, 計), 現住戸數, 本籍人口百ニ付現住人口, 現住戸數百ニ付現住人口. Rows include 北都留郡, 甲府市, and 合計.

第三八 體性及年齢ニ依リ分テタル本籍人口 (甲) (全管) 各年末日現在

Table with columns for 年齢, 體性, 明治三十六年, 同四十二年, 大正二年, 同七年, 同十三年, and 比例 (明治三十六年, 同四十二年, 大正二年, 同七年, 同十三年). Rows include 0-15, 15-60, 60+, and 合計.

第三八 體性及年齡ニ依リ

Table with columns for age (年齢), sex (體性), and years (明治三十六年, 同四十四年, 大正二年, 同七年, 同十三年). It includes a sub-section for '年 齡 五 歲 階 級 別' (Age 5-year level) and a '比 例' (Ratio) section.

第三九 體性及年齡ニ依リ

Table with columns for age (年 齡), birth year (生 年), sex (男, 女), total (計), and population per 100 (各年齡人口 女百=付男).

分チタル本籍人口 (甲) (全管) 續

Table with columns for age (年齢), sex (體性), and years (明治三十六年, 同四十四年, 大正二年, 同七年, 同十三年). It includes a sub-section for '年 齡 五 歲 階 級 別' (Age 5-year level) and a '比 例' (Ratio) section.

分チタル本籍人口 (乙) (全管)

Table with columns for age (年 齡), birth year (生 年), sex (男, 女), total (計), and population per 100 (各年齡人口 女百=付男).

第三九 體性及年齡ニ依リ

年 齡	生 年	男	女	計	各年齡人口 女百=付男
30.....31	明治二十七年	4 660	4 534	9 194	102.78
31.....32	同 同 同 同	4 498	4 597	9 095	97.85
32.....33	同 同 同 同	4 519	4 329	8 848	104.39
33.....34	同 同 同 同	4 300	4 165	8 465	103.24
34.....35	同 同 同 同	4 483	4 137	8 620	108.36
35.....36	同 同 二十二年	4 699	4 476	9 175	104.98
36.....37	同 同 二十一年	4 555	4 585	9 140	99.35
37.....38	同 同 二十九年	4 087	3 946	8 033	103.37
38.....39	同 同 二十八年	3 986	3 948	7 934	100.96
39.....40	同 同 二十八年	4 629	4 170	8 799	111.01
40.....41	同 同 十七年	3 845	3 831	7 676	100.37
41.....42	同 同 十六年	3 913	3 950	7 863	99.06
42.....43	同 同 十五年	3 750	3 671	7 421	102.15
43.....44	同 同 十四年	3 684	3 752	7 436	98.19
44.....45	同 同 十三年	3 738	3 851	7 589	97.07
45.....46	同 同 十二年	3 607	3 671	7 278	98.26
46.....47	同 同 十一年	3 748	3 693	7 441	101.49
47.....48	同 同 十九年	3 418	3 413	6 831	100.15
48.....49	同 同 十八年	3 545	3 488	7 023	101.63
49.....50	同 同 十八年	3 299	3 244	6 543	101.70
50.....51	同 同 七年	3 172	3 189	6 361	99.46
51.....52	同 同 六年	3 013	2 921	5 934	103.15
52.....53	同 同 五年	2 653	2 759	5 412	96.15
53.....54	同 同 四年	2 146	2 240	4 386	95.80
54.....55	同 同 三年	2 066	2 287	4 353	90.34
55.....56	同 同 二年	2 245	2 299	4 544	97.65
56.....57	同 同 元年	2 480	2 547	5 027	97.36
57.....58	同 同 元年	2 044	2 140	4 184	95.51
58.....59	同 同 元年	2 116	1 944	4 060	108.85
59.....60	同 同 元年	2 464	2 473	4 937	99.64
60.....61	元治元年	2 330	2 228	4 558	104.58
61.....62	元文元年	1 772	1 994	3 766	88.87
62.....63	同 同 元年	1 670	1 848	3 518	90.37
63.....64	同 同 元年	1 486	1 605	3 091	92.59
64.....65	同 同 元年	1 753	1 775	3 528	98.76
65.....66	安政元年	1 442	1 656	3 098	87.08
66.....67	同 同 元年	1 585	1 863	3 448	85.08
67.....68	同 同 元年	1 440	1 602	3 042	89.89
68.....69	同 同 元年	1 324	1 551	2 885	86.01
69.....70	同 同 元年	1 359	1 433	2 792	84.84
70.....71	同 同 元年	1 379	1 406	2 785	98.08
71.....72	同 同 元年	1 046	1 254	2 300	83.41
72.....73	同 同 元年	1 081	1 323	2 404	81.71
73.....74	同 同 元年	900	1 064	1 964	84.58
74.....75	同 同 元年	769	969	1 738	79.36
75.....76	同 同 元年	794	880	1 674	90.23
76.....77	同 同 元年	692	881	1 573	78.55
77.....78	同 同 元年	578	764	1 342	45.65
78.....79	同 同 元年	509	610	1 119	84.69
79.....80	同 同 元年	408	560	968	72.86

分チタル本籍人口 (乙) (全管) 續

年 齡	生 年	男	女	計	各年齡人口 女百=付男
80.....81	弘化元年	393	505	898	77.82
81.....82	同 同 四年	335	428	763	78.27
82.....83	同 同 二年	269	365	634	73.76
83.....84	同 同 二年	190	285	475	66.66
84.....85	同 同 二年	179	236	415	75.85
85.....86	同 同 十九年	162	191	353	84.82
86.....87	同 同 十九年	104	150	254	69.33
87.....88	同 同 十九年	65	100	165	65.00
88.....89	同 同 十九年	74	108	182	68.52
89.....90	同 同 十九年	52	79	131	65.82
90.....91	同 同 五年	47	66	113	71.21
91.....92	同 同 五年	55	66	121	83.33
92.....93	同 同 五年	45	61	106	75.41
93.....94	同 同 五年	40	34	74	117.65
94.....95	同 同 五年	38	30	68	126.67
95.....96	文政十二年	27	22	49	122.73
96.....97	同 同 十二年	25	21	46	119.05
97.....98	同 同 十二年	10	9	19	111.11
98.....99	同 同 十二年	19	9	28	211.11
99.....100	同 同 十二年	16	15	31	106.67
100.....101	同 同 七年	18	13	31	138.46
101.....102	同 同 七年	10	12	22	83.33
102.....103	同 同 七年	9	5	14	180.00
103.....104	同 同 七年	6	6	12	100.00
104.....105	同 同 七年	14	6	20	233.33
105.....106	同 同 二年	10	6	16	166.67
106.....107	同 同 二年	5	4	9	125.00
107.....108	同 同 四年	4	4	8	100.00
108.....109	同 同 四年	3	6	9	50.00
109.....110	同 同 四年	2	—	2	—
110.....111	同 同 一年	2	2	4	100.00
111.....112	同 同 一年	2	1	3	200.00
112.....113	同 同 一年	—	—	—	—
113.....114	同 同 一年	1	1	2	100.00
114.....115	同 同 一年	1	—	1	—
115.....116	同 同 六年	1	—	1	—
116.....117	同 同 六年	—	2	2	—
117.....118	同 同 六年	—	—	—	—
118.....119	同 同 六年	—	—	—	—
119.....120	同 同 六年	—	—	—	—
120.....121	同 同 元年	—	—	—	—
121.....122	同 同 元年	1	—	1	—
年 齡 不 詳		2	1	3	200.00
合 計		357 298	355 101	712 399	100.62

第四〇 體性及配偶ノ有無

調査ノ年次	有配偶者			無配偶者		
	男	女	計	男	女	計
明治四十一年	97 136	97 136	194 272	189 561	189 042	378 603
同 四十二年	98 734	98 734	197 468	192 501	191 714	384 215
同 四十三年	100 149	100 149	200 298	196 817	195 661	392 478
同 四十四年	101 570	101 570	203 140	200 030	198 721	398 751
大正元年	102 368	102 368	204 736	202 866	201 565	404 431
同 二年	103 827	103 827	207 654	206 574	204 944	411 518
同 四年	104 816	104 816	209 632	215 210	212 587	427 797
同 五年	106 107	106 107	212 214	218 005	215 653	433 658
同 六年	108 047	108 047	216 094	221 293	218 680	439 973
同 七年	108 263	108 263	216 526	224 798	222 038	446 836
同 八年	109 555	109 555	219 110	227 521	224 013	451 534
同 九年	110 193	110 193	220 386	229 471	226 275	455 746
同 十年	110 688	110 688	221 376	232 371	229 352	461 723
同 十一年	112 020	112 020	224 040	235 357	232 337	467 694
同 十三年	115 739	115 739	231 478	241 559	239 362	480 921
同 十四年	118 048	118 048	236 096	244 507	242 351	486 858

附言 大正三年、十二年ニハ本調査ヲ省ク

第四一 體性年齢及配偶ノ有無

年 齡	生 年	有配偶者		無配偶者		計
		男	女	男	女	
0.....1	大正十三年生	—	—	11 048	10 674	21 722
1.....2	同 十二年生	—	—	10 187	10 090	20 277
2.....3	同 十一年生	—	—	9 647	9 549	19 196
3.....4	同 十年生	—	—	9 239	9 226	18 465
4.....5	同 九年生	—	—	9 458	9 222	18 680
計.....		—	—	49 579	48 761	98 340
5.....6	同 八年生	—	—	8 326	8 280	16 606
6.....7	同 七年生	—	—	8 497	8 518	17 015
7.....8	同 六年生	—	—	8 716	8 476	17 192
8.....9	同 五年生	—	—	8 504	8 487	16 991
9.....10	同 四年生	—	—	8 174	8 137	16 311
計.....		—	—	42 217	41 898	84 115
10.....11	同 三年生	—	—	8 496	8 183	16 679
11.....12	同 二年生	—	—	8 373	8 330	16 703
12.....13	同 元年生	—	—	8 017	7 886	15 903
13.....14	明治四十四年生	—	—	8 051	7 981	16 032
14.....15	同 四十三年生	—	—	8 474	8 126	16 600
計.....		—	—	41 411	40 506	81 917
15.....16	同 四十二年生	—	5	7 614	7 627	15 246
16.....17	同 四十一年生	1	31	7 449	7 370	14 851
17.....18	同 四十年生	6	75	7 083	6 891	14 055

ニ依リ分チタル本籍人口 (全管) 各年末日現在

合 計	總 人 口 千 中						合 計
	有 配 偶 者			無 配 偶 者			
	男	女	計	男	女	計	
572 875	169.6	169.6	339.1	330.9	330.0	660.9	1 000.0
581 683	169.7	169.7	339.5	330.9	329.6	660.5	1 000.0
592 776	168.9	168.9	337.9	332.0	330.1	662.1	1 000.0
601 891	168.8	168.8	337.5	332.3	330.2	662.5	1 000.0
609 167	168.0	168.0	336.1	333.0	330.9	663.9	1 000.0
619 172	167.7	167.7	335.4	333.6	331.0	664.6	1 000.0
637 429	164.4	164.4	328.9	337.6	333.5	671.1	1 000.0
645 872	164.3	164.3	328.6	337.5	333.9	671.4	1 000.0
656 067	164.7	164.7	329.4	337.5	333.3	670.6	1 000.0
663 362	163.2	163.2	326.4	338.9	334.7	673.6	1 000.0
670 644	163.4	163.4	326.7	339.3	334.0	673.3	1 000.0
676 132	163.0	163.0	326.0	339.4	334.7	674.0	1 000.0
683 099	162.0	162.0	324.1	340.2	335.8	675.9	1 000.0
691 734	161.9	161.9	323.9	340.2	335.9	676.1	1 000.0
712 399	162.5	162.5	324.9	339.1	336.0	675.1	1 000.0
722 954	163.3	163.3	326.6	338.2	335.2	673.4	1 000.0

ニ依リ分チタル本籍人口 (全管) 大正十五年十二月三十一日現在

年 齡	生 年	有配偶者		無配偶者		計
		男	女	男	女	
18.....19	明治三十九年生	10	147	6 324	5 814	12 295
19.....20	同 三十八年生	74	454	6 281	6 140	12 949
計.....		91	712	34 751	33 842	69 396
20.....21	同 三十七年生	170	861	6 101	5 373	12 505
21.....22	同 三十六年生	349	1 367	6 137	4 939	12 792
22.....23	同 三十五年生	574	1 843	5 859	4 090	12 366
23.....24	同 三十四年生	955	2 515	5 380	3 634	12 484
24.....25	同 三十三年生	1 281	2 863	4 599	2 908	11 651
計.....		3 329	9 449	28 076	20 944	61 798
25.....26	同 三十二年生	1 687	2 858	3 724	2 106	10 375
26.....27	同 三十一年生	2 056	3 212	3 235	1 855	10 358
27.....28	同 三十年生	2 460	3 410	2 736	1 509	10 115
28.....29	同 二十九年生	2 922	3 741	2 209	1 295	10 167
29.....30	同 二十八年生	3 006	3 534	1 884	1 104	9 528
計.....		12 131	16 755	13 788	7 869	50 543
30.....31	同 二十七年生	3 216	3 523	1 444	1 011	9 194
31.....32	同 二十六年生	3 313	3 681	1 185	916	9 095
32.....33	同 二十五年生	3 440	3 485	1 079	844	8 848
33.....34	同 二十四年生	3 318	3 345	982	820	8 465
34.....35	同 二十三年生	3 569	3 233	914	904	8 620
計.....		16 856	17 267	5 604	4 495	44 222

第四一 體性年齡及配偶ノ有無ニ

年 齡	生 年	有配偶者		無配偶者		計
		男	女	男	女	
35.....36	明治二十二年生	3 794	3 646	905	830	9 175
36.....37	同二十一年生	3 726	3 744	829	841	9 140
37.....38	同二十年生	3 366	3 235	721	711	8 033
38.....39	同十九年生	3 329	3 215	657	733	7 934
39.....40	同十八年生	3 951	3 390	678	780	8 799
計.....		18 166	17 230	3 790	7 895	43 081
40.....41	同十七年生	3 224	3 063	621	768	7 676
41.....42	同十六年生	3 336	3 110	577	840	7 863
42.....43	同十五年生	3 136	2 894	614	777	7 421
43.....44	同十四年生	3 029	2 909	655	843	7 436
44.....45	同十三年生	3 147	2 969	591	882	7 589
計.....		15 872	14 945	3 058	4 110	37 985
45.....46	同十二年生	2 949	2 835	658	836	7 278
46.....47	同十一年生	3 127	2 795	621	898	7 441
47.....48	同十年生	2 819	2 462	599	951	6 831
48.....49	同九年生	2 946	2 564	599	924	7 033
49.....50	同八年生	2 702	2 313	597	931	6 543
計.....		14 543	12 969	3 074	4 540	35 126
50.....51	同七年年生	2 551	2 244	621	945	6 361
51.....52	同六年年生	2 396	2 018	617	903	5 934
52.....53	同五年年生	2 134	1 858	519	901	5 412
53.....54	同四年年生	1 727	1 470	419	770	4 386
54.....55	同三年年生	1 643	1 501	423	786	4 353
計.....		10 451	9 091	2 599	4 305	26 446
55.....56	同二年年生	1 753	1 423	492	876	4 544
56.....57	同元年年生	1 924	1 582	556	965	5 027
57.....58	慶應三年生	1 577	1 295	467	845	4 184
58.....59	同二年年生	1 611	1 121	505	823	4 060
59.....60	同元年年生	1 797	1 405	667	1 068	4 937
計.....		8 662	6 826	2 687	4 577	22 752
60.....61	元治元年生	1 712	1 144	618	1 084	4 558
61.....62	文久三年生	1 279	1 046	493	948	3 766
62.....63	同二年年生	1 214	889	456	959	3 518
63.....64	同元年年生	1 050	746	436	859	3 091
64.....65	万延元年生	1 187	827	566	948	3 528
計.....		6 442	4 652	2 569	4 798	18 461
65.....66	安政六年生	965	699	477	957	3 098
66.....67	同五年生	1 018	789	567	1 074	3 448
67.....68	同四年生	905	591	535	1 011	3 042
68.....69	同三年生	840	577	494	974	2 885
69.....70	同二年生	809	502	550	931	2 792
計.....		4 537	3 158	2 623	4 947	15 265
70.....71	同元年年生	790	482	589	924	2 785
71.....72	嘉永六年生	564	365	482	889	2 300
72.....73	同五年生	587	352	494	971	2 404
73.....74	同四年生	463	265	437	799	1 964
74.....75	同三年生	380	233	389	736	1 738
計.....		2 784	1 637	2 391	4 319	11 191
75.....76	同二年年生	414	186	380	694	1 674
76.....77	同元年年生	309	177	383	704	1 573
77.....78	弘化四年生	253	130	325	634	1 342
78.....79	同三年生	194	92	315	518	1 119
79.....80	同二年生	129	88	279	472	968
計.....		1 299	673	1 682	3 022	6 676

依リ分チタル本籍人口

年 齡	生 年	有配偶者		無配偶者		計
		男	女	男	女	
80.....81	弘化元年生	142	77	251	428	898
81.....82	天保十四年生	97	48	238	380	763
82.....83	同十三年生	69	47	200	318	634
83.....84	同十二年生	52	28	138	257	475
84.....85	同十一年生	54	20	125	216	415
計.....		414	220	952	1 599	3 185
85.....86	同十年生	41	21	121	170	353
86.....87	同九年年生	35	14	69	136	254
87.....88	同八年年生	11	9	54	91	165
88.....89	同七年年生	15	10	59	98	182
89.....90	同六年年生	11	7	41	72	131
計.....		113	61	344	567	1 085
90.....91	同五年年生	7	4	40	62	113
91.....92	同四年年生	9	5	46	61	121
92.....93	同三年年生	4	2	41	59	106
93.....94	同二年年生	4	6	36	28	74
94.....95	同元年年生	4	2	34	28	68
計.....		28	19	197	238	482
95.....96	文政十二年生	4	3	23	19	49
96.....97	同十一年生	2	4	23	17	46
97.....98	同十年生	—	—	10	9	19
98.....99	同九年年生	—	2	19	7	28
99.....100	同八年年生	4	1	12	14	31
計.....		10	10	87	66	173
100.....101	同七年年生	2	—	16	13	31
101.....102	同六年年生	1	—	9	12	22
102.....103	同五年年生	1	1	8	4	14
103.....104	同四年年生	—	1	6	5	12
104.....105	同三年年生	4	1	10	5	20
計.....		8	3	49	39	99
105.....106	同二年年生	1	1	9	5	16
106.....107	同元年年生	—	1	5	3	9
107.....108	文化十四年生	1	—	3	4	8
108.....109	同十三年生	—	—	3	6	9
109.....110	同十二年生	—	—	2	—	2
計.....		2	2	22	18	44
110.....111	同十一年生	—	—	2	2	4
111.....112	同十年生	1	—	1	—	2
112.....113	同九年年生	—	—	—	—	—
113.....114	同八年年生	—	—	1	1	2
114.....115	同七年年生	—	—	1	—	1
計.....		1	—	5	4	10
115.....116	同六年年生	—	—	1	—	1
116.....117	同五年年生	—	—	—	2	2
117.....118	同四年年生	—	—	—	—	—
118.....119	同三年年生	—	—	—	—	—
119.....120	同二年年生	—	—	—	—	—
計.....		—	—	1	2	3
120.....121	同元年年生	—	—	—	—	—
126.....127	寛政十年生	—	—	1	—	1
計.....		—	—	1	—	1
生 年 不 詳		—	—	2	1	3
合 計		115 739	115 739	241 559	239 362	712 399

現住人口階級ニ依リ分チ

Table showing population distribution by age group (人口階級) and municipality (市町村) from 1912 to 1924. Columns include age ranges (e.g., 1000以下, 1001-2000) and years (大正二年 to 同十四年).

第 四 三 職 業 ニ 依 リ 分

Table showing the distribution of occupations (職業) by municipality (郡市別) from 1912 to 1924. Columns include occupation categories (e.g., 農業, 工業, 商業) and years (大正九年 to 同十四年).

タル市町村數及其人口 (全管)

Table showing the number of municipalities (市町村數) and their population (人口) from 1911 to 1924. Columns include years (同十一年 to 同十四年) and population counts.

チタル現住人口 (全管、郡市別)

Table showing the current population (現住人口) by municipality (郡市別) from 1912 to 1924. Columns include municipality names (e.g., 東山梨, 西山梨) and years (大正九年 to 同十四年).



第四四 職業ニ依リ分チタル

Table showing occupational distribution by gender and age group. Columns include '職業' (Occupation), '戶數' (Household count), and '本業有業者' (Main industry workers) split into '副業ナキ者' (No secondary industry) and '副業アル者' (With secondary industry), further divided by '男' (Male) and '女' (Female).

第四五 管内在留朝鮮人臺灣人樺太人及外國人 (全管、郡市別)

Table showing the population of Koreans, Taiwanese, Sakhalin Islanders, and foreigners in the region, broken down by year (from 1921 to 1925) and by sub-region (e.g., 東山, 西山, etc.).

現住戶數並ニ副業従業人口 (全管) 大正十四年十二月三十一日現在

Table showing the current resident population and secondary industry workers as of December 31, 1925. Columns include '被扶養者' (Dependents), '本業有業者' (Main industry workers), '被扶養者' (Dependents), '合計' (Total), and '副業トシテ表側ニ列記セル職業ニ従事スル者' (Persons engaged in secondary occupations), with sub-columns for '男' (Male), '女' (Female), and '計' (Total).

第四六 國籍ニ依リ分チタル在留外國人 (全管、郡市別)

Table showing the population of foreigners in the region, categorized by nationality (e.g., 亞細亞洲, 歐羅巴洲, 亞米利加洲) and by year (from 1921 to 1925).

第四七 出 入

年 次	體 性	他 出							
		出寄留(本項ニハ次ノ五項ヲ除ク)				在朝鮮	在臺灣	在樺太	在外國
		自郡内他町 村へ	自縣内他郡 市へ	他府縣へ	計				
明治四十四年	男女計	17 280	18 206	35 486	36	211	80	1 430	
		16 441	14 322	30 763	16	111	46	143	
		33 721	32 528	66 249	52	322	126	1 573	
大正元年	男女計	18 052	19 061	37 113	132	259	97	1 475	
		17 118	15 279	32 397	65	142	54	206	
		35 170	34 340	69 510	197	401	151	1 681	
同 二 年	男女計	20 503	20 706	41 209	268	283	100	1 449	
		19 067	16 337	35 404	164	178	59	269	
		39 570	37 043	76 613	432	461	159	1 718	
同 三 年	男女計	7 504	14 450	22 520	782			1 427	
		7 327	12 798	18 443	453			309	
		14 831	27 248	40 963	83 042	1 235		1 736	
同 四 年	男女計	6 968	14 504	22 907	483	331	94	1 388	
		7 022	13 510	20 182	361	209	73	370	
		13 990	28 014	43 089	844	540	167	1 758	
同 五 年	男女計	7 084	15 282	24 283	514	324	119	1 516	
		6 956	14 338	21 800	43 094	368	203	433	
		14 040	29 620	46 083	89 743	882	527	1 949	
同 六 年	男女計	7 500	15 283	24 644	596	339	125	1 614	
		7 520	14 730	22 529	398	234	81	518	
		15 020	30 013	47 173	994	573	206	2 132	
同 七 年	男女計	7 594	16 398	28 381	646	376	159	1 646	
		7 450	15 588	26 576	443	257	110	593	
		15 044	31 986	54 957	1 089	633	269	2 239	
同 八 年	男女計	8 003	16 239	29 686	667	434	210	1 667	
		7 852	15 756	27 072	482	308	131	656	
		15 855	31 995	56 758	1 149	742	341	2 323	
同 九 年	男女計	8 045	17 671	33 071	777	432	226	1 629	
		7 776	16 706	30 806	591	310	151	756	
		15 821	34 377	63 877	1 368	742	377	2 385	
同 十 年	男女計	8 618	17 884	34 275	799	408	263	1 657	
		8 395	16 857	32 202	627	315	174	785	
		17 013	34 741	66 477	1 426	723	437	2 442	
同 十 一 年	男女計	8 887	18 536	36 739	839	421	281	1 708	
		8 629	17 812	34 988	666	316	198	884	
		17 516	36 348	71 727	1 505	737	479	2 592	
同 十 二 年	男女計	9 624	19 396	38 855	923	445	340	1 781	
		9 342	18 364	36 708	710	328	221	918	
		18 966	37 760	75 563	1 633	773	561	2 699	
同 十 四 年	男女計	10 004	21 339	45 728	1 058	464	391	1 716	
		9 649	20 706	44 035	852	339	257	981	
		19 653	42 045	89 763	1 910	803	648	2 697	

人 口 (全管)

其 他	合 計	他ヨリ入寄留			本籍人口 百中他へ 出ノ人口	現住人口 百中入寄 留人口	他へ出ノ 人口百ニ 付入寄留
		自郡内他 町村ヨリ	自縣内他 郡市ヨリ	他府縣 ヨリ			
3 281	40 524	24 945		9 638	34 583	13.4	11.7
20	31 099	23 651		8 492	32 143	10.4	10.7
3 301	71 623	48 596		18 130	66 726	11.9	11.2
3 246	42 322	26 148		9 656	35 804	13.9	12.0
14	32 878	24 813		8 034	32 847	10.8	10.8
3 260	75 200	50 961		17 690	68 651	12.3	11.4
5 230	46 539	26 766		9 850	36 616	15.0	12.2
24	36 098	25 201		8 044	33 245	11.7	10.9
3 254	82 637	51 967		17 894	69 861	13.3	11.5
3 318	50 001	7 166	19 217	9 279	35 662	15.8	11.8
21	39 351	6 897	18 521	8 025	33 443	12.6	10.9
3 339	89 352	14 063	37 738	17 304	69 105	14.2	11.3
3 405	50 080	7 213	19 297	8 565	35 075	15.6	11.5
35	41 762	7 219	18 473	7 584	33 276	13.2	10.8
3 440	91 842	14 432	37 770	16 149	68 351	14.4	11.1
4 134	53 256	7 587	21 017	7 752	36 356	16.4	11.8
300	44 489	7 313	19 956	6 905	34 174	13.8	11.0
4 434	97 745	14 900	40 973	14 657	70 530	15.1	11.4
4 327	54 428	7 627	21 868	8 795	38 290	16.5	12.2
314	46 324	7 505	20 949	7 610	36 064	14.2	11.4
4 641	100 752	15 132	42 817	16 405	74 354	15.4	11.8
4 517	59 717	8 678	22 985	9 005	40 668	17.9	13.0
346	51 363	8 148	21 803	7 765	37 716	15.6	11.9
4 863	111 080	16 826	44 788	16 770	78 384	16.7	12.4
4 558	61 464	8 475	23 621	9 529	41 625	18.1	13.1
326	52 583	8 042	22 332	8 334	38 708	15.8	12.1
4 884	114 047	16 517	45 953	17 863	80 333	17.0	12.6
4 641	66 492	8 373	23 513	9 889	41 775	19.6	13.3
304	57 400	8 008	22 820	8 533	39 361	17.1	12.4
4 915	123 892	16 381	46 333	18 422	81 136	18.3	12.8
4 758	68 662	8 895	24 476	9 957	43 328	20.0	13.6
316	59 671	8 471	23 705	8 534	40 710	17.5	12.7
5 074	128 333	17 866	48 181	18 491	84 038	18.8	13.2
3 935	71 346	9 573	25 354	10 304	45 231	20.5	14.1
370	63 863	9 426	24 469	8 775	42 670	18.5	13.2
4 305	135 209	18 999	49 823	19 079	87 901	19.5	13.6
3 918	75 282	10 062	26 194	10 678	46 934	21.4	14.5
374	66 965	9 644	25 412	9 496	44 552	19.1	13.6
4 292	142 247	19 706	51 606	20 174	91 486	20.3	14.0
3 499	84 199	9 559	29 596	11 514	50 669	23.2	15.4
355	77 174	9 464	28 683	10 438	48 585	21.4	14.6
3 854	161 373	19 023	58 279	21 952	99 254	22.3	15.0

第 四 八 出 入

郡市名	體性	他 出							
		出寄留(本項ニハ次ノ五項ヲ除ク)				在朝鮮	在臺灣	在樺太	在外國
		自縣内他町村へ	自縣内他都市へ	他府縣へ	計				
東山梨	男	2 053	2 407	6 093	10 553	196	100	27	530
	女	1 911	2 076	5 772	6 759	144	66	12	273
	計	3 964	4 483	11 865	20 312	340	166	39	803
西山梨	男	176	1 604	1 244	3 024	31	13	11	54
	女	159	1 522	1 106	2 787	32	9	3	31
	計	335	3 126	2 350	5 811	63	22	14	85
東八代	男	810	3 229	4 775	8 814	165	81	29	405
	女	805	3 131	4 912	8 848	141	43	21	221
	計	1 615	6 360	9 687	17 662	306	124	50	626
西八代	男	542	1 965	3 050	5 557	75	32	58	120
	女	501	2 121	3 214	5 836	60	28	36	84
	計	1 043	4 086	6 264	11 393	135	60	94	204
南巨摩	男	740	2 214	3 952	6 906	53	32	26	122
	女	739	2 112	3 807	6 658	29	34	14	48
	計	1 479	4 326	7 759	13 564	82	66	40	170
中巨摩	男	1 567	3 576	4 992	10 135	152	59	37	115
	女	1 560	3 618	5 205	10 383	124	44	26	98
	計	3 127	7 194	10 197	20 518	276	103	63	213
北巨摩	男	1 487	2 746	6 687	10 920	155	61	145	58
	女	1 387	2 705	6 125	10 217	127	51	106	34
	計	2 874	5 451	12 812	21 137	282	112	251	92
南都留	男	1 798	1 213	5 525	8 536	76	30	17	242
	女	1 785	1 272	5 352	8 409	79	22	15	141
	計	3 583	2 485	10 877	16 945	155	52	32	383
北都留	男	831	459	2 983	4 273	53	25	2	22
	女	802	395	2 679	3 876	38	26	—	11
	計	1 633	854	5 662	8 149	91	51	2	33
甲府	男	—	1 926	6 427	8 353	102	31	39	48
	女	—	1 754	5 863	7 617	78	16	24	40
	計	—	3 680	12 290	15 970	180	47	63	88
合 計	男	10 004	21 339	45 728	77 071	1 058	464	391	1 716
	女	9 649	20 706	44 035	74 390	852	339	257	981
	計	19 653	42 045	89 763	151 461	1 910	803	648	2 697

人 口 (郡市別) 大正十四年十二月三十一日現在

其 他	合 計	他ヨリ入寄留				本籍人口 百中他へ 出ノ人口	現住人口 百中入寄 留人口	他へ出ノ 人口百ニ 付入寄留
		自郡内他 町村ヨリ	自縣内他 郡市ヨリ	他府縣 ヨリ	合 計			
506	11 912	2 053	2 520	940	5 513	24.4	13.0	46.28
54	10 308	1 911	2 334	946	5 191	21.8	12.3	50.36
560	22 220	3 964	4 854	1 886	10 704	23.1	12.7	48.17
137	3 270	210	1 971	368	2 549	25.6	21.2	77.95
44	2 906	193	1 604	328	2 125	22.9	17.9	73.12
181	6 176	403	3 575	696	4 674	24.3	19.5	75.68
502	9 996	696	1 049	508	2 253	25.7	7.2	22.54
35	9 309	805	920	411	2 136	24.8	7.0	22.95
537	19 305	1 501	1 969	919	4 389	25.3	7.1	22.74
236	6 078	542	500	334	1 376	22.0	6.0	22.64
13	6 057	501	489	238	1 228	22.1	5.4	20.27
249	12 135	1 043	989	572	2 604	22.0	5.7	21.46
318	7 457	656	688	736	2 080	21.6	7.1	27.89
25	6 808	647	636	467	1 750	20.0	6.0	25.71
343	14 265	1 303	1 324	1 203	3 830	20.8	6.6	26.85
530	11 028	1 567	1 687	604	3 858	20.9	8.4	34.98
32	10 707	1 560	1 685	562	3 807	20.0	8.2	35.56
562	21 735	3 127	3 372	1 166	7 665	20.4	8.3	35.27
492	11 831	1 420	1 122	950	3 492	23.3	8.2	29.52
43	10 578	1 322	987	748	3 057	21.2	7.2	28.90
535	22 409	2 742	2 109	1 698	6 549	22.2	7.7	29.22
441	9 342	1 559	692	1 173	3 424	22.0	9.4	36.65
89	8 755	1 685	832	1 204	3 721	20.3	9.8	42.50
530	18 097	3 244	1 524	2 377	7 145	21.1	9.6	39.48
253	4 628	856	711	1 342	2 909	14.5	9.6	62.96
19	3 970	840	605	1 335	2 780	12.3	8.9	70.03
272	8 598	1 696	1 316	2 677	5 689	13.4	9.3	66.17
84	8 657	—	18 656	4 559	23 215	39.5	63.6	263.16
1	7 776	—	18 591	4 199	22 790	34.9	61.1	293.08
85	16 433	—	37 247	8 758	46 005	37.2	62.3	279.95
3 499	84 199	9 559	29 596	11 514	50 669	23.2	15.4	60.18
355	77 174	9 464	28 683	10 438	48 585	21.4	14.6	62.96
3 854	161 373	19 023	58 279	21 952	99 254	22.3	15.0	61.51

第四九 現住人人口動態總覽實數 (全管、郡市別)

Table with columns for marriage, divorce, birth, death, and population change, categorized by year (Meiji 43 to Taisho 14) and region (Prefecture, Cities).

附言 本表死産ノ欄「×」印ヲ附シタルハ性不詳ノモノトス、次表亦同シ

第五〇 現住人人口動態總覽比例數 (全管、郡市別)

Table showing population dynamics ratios (per 1000 population) for marriage, divorce, birth, death, and sex ratios, categorized by year and region.

第五一 現住人人口動態總覽實數 月別 大正十四年

Table showing population dynamics (births, deaths, marriages, divorces) by month for the year 1925. Columns include birth type (public/private), death type (public/private), and counts for males/females.

第五二 本籍人婚姻ノ一 婚姻ノ種別 (全管、郡市別)

Table showing marriage statistics by region (prefecture/city/town/village) and year (1925-1929). Categories include general marriage, marriage with dowry, and marriage with bride price.

第五三 本籍人婚姻ノ二 月ニ依リ分テタル婚姻 (全管、郡市別)

Table showing marriage statistics by month for the year 1925, broken down by region. Includes a section for '全管比例數' (proportions for all regions) and a note about foreign marriages.

第五四 本籍人婚姻ノ三

夫及妻ノ年齢ニ依リ分チタル婚姻 (全管、郡市別)

Table showing marriage statistics for native residents, categorized by age groups (夫ノ年齢) and marital status (全管, 郡市別). Includes data for years 1916-1925 and regional breakdowns.

第五五 本籍人婚姻ノ四

夫及妻ノ年齢ニ依リ分チタル婚姻 (全管、大正十四年)

Table showing marriage statistics for native residents in 1925, categorized by age groups (夫ノ年齢) and marital status (全管).

第五六 本籍人婚姻ノ五

夫及妻ノ婚姻當時ニ於ケル配偶上ノ身分ニ依リ分チタル婚姻 (全管、郡市別)

Table showing marriage statistics for native residents, categorized by marital status (初婚者, 前配偶者) and marital status (全管, 郡市別). Includes data for years 1916-1925 and regional breakdowns.

第五七 本籍人婚姻ノ六

夫及妻ノ婚姻當時ニ於ケル年齢及配偶上ノ身分ニ依リ分チタル婚姻 (全管) 大正十四年

Table showing marriage statistics by age group (0-70+) and marital status (初婚者, 前配偶者ト死別シタル者, 前配偶者ト離婚セル者, 身分不詳, 計) for both husbands and wives.

第五八 本籍人婚姻ノ七

婚姻當時ニ於ケル夫妻相互ノ配偶上ノ身分ニ依リ分チタル婚姻 (全管) 大正十四年

Table showing marriage statistics by marital status (初婚者, 前配偶者ニ死別シタルモノ, 前配偶者ト離婚セル者, 身分不詳, 計) for both husbands and wives.

第五九 本籍人離婚ノ一

離婚ノ種別 (全管、都市別)

Table showing divorce statistics by type (妻ガ夫ノ家ヲ去ル離婚, 夫ガ妻ノ家ヲ去ル離婚, 離婚者雙方ノ家ニ留マレ離婚) and by region (全管, 梨山, 山梨, 東山, 西山, 八代, 八代, 西南, 南巨, 中巨, 北巨, 留都, 留都, 府府, 計).

第六〇 本籍人離婚ノ二

月ニ依リ分チタル離婚 (全管、都市別)

Table showing divorce statistics by month (一月 to 十二月) and by region (全管, 梨山, 山梨, 東山, 西山, 八代, 八代, 西南, 南巨, 中巨, 北巨, 留都, 留都, 府府, 計).

第六一 本籍人離婚ノ三 夫妻トシテ経過シタル月數又ハ年數ニ依リ分チタル離婚 (全管、郡市別)

	滿五年迄											五年以上滿十年迄	十年以上滿十五年迄	十五年以上滿二十年迄	二十年以上	年數不詳	合計
	滿一年迄			一年以上滿二年迄		二年以上滿三年迄	三年以上滿四年迄	四年以上滿五年迄	計	計	計						
	滿六箇月迄	六箇月以上一年迄	計	一年以上滿一年六箇月迄	一年六箇月以上二年迄												
全 管 (自大正五年至大正十四年)																	
大正五年	40	60	100	49	47	96	69	69	31	365	122	56	27	27	2	599	
同 六年	29	54	83	54	41	95	76	45	36	335	85	34	26	47	6	533	
同 七年	46	54	100	48	26	74	61	42	34	311	66	29	16	67	1	490	
同 八年	49	55	104	72	40	112	73	59	30	378	67	37	18	68	3	571	
同 九年	41	58	99	45	44	89	61	45	29	323	89	45	25	25	2	507	
同 十年	36	59	95	62	39	101	61	56	34	347	83	35	15	21	—	501	
同十一年	33	40	73	52	41	93	66	51	21	304	76	32	22	27	2	463	
同十二年	21	51	72	32	29	61	54	35	37	259	70	28	21	19	1	398	
同十三年	19	44	63	35	24	59	62	43	38	265	71	27	5	17	—	385	
同十四年	41	43	84	44	24	69	50	45	39	287	73	27	18	16	2	423	
郡 市 別 (大正十四年)																	
東山梨	3	3	6	5	3	8	8	5	6	33	8	7	3	3	—	54	
西山梨	2	2	4	2	—	2	—	2	—	8	3	1	—	1	—	13	
東八代	5	5	10	3	2	5	7	5	5	32	9	4	4	4	—	53	
西八代	2	1	3	3	4	7	4	4	6	24	7	—	2	2	—	35	
南巨摩	6	8	14	5	5	10	7	7	3	41	5	2	3	1	—	52	
中巨摩	8	6	14	4	3	7	3	6	6	36	10	5	—	2	—	53	
北巨摩	5	2	7	8	1	9	9	3	6	34	9	3	2	1	—	49	
南都留	7	5	12	7	6	13	5	5	2	37	5	1	1	—	2	46	
北都留	—	4	4	2	—	2	3	5	4	18	11	4	1	1	—	35	
甲 府	3	7	10	5	1	6	4	3	1	24	6	—	2	1	—	33	
計	41	43	84	44	25	69	50	45	39	287	73	27	18	16	2	423	

第六二 本籍人離婚ノ四 協議上ノ離婚及裁判上ノ離婚 (全管)

年次	協議上ノ離婚	裁判上ノ離婚									合計	總計			
		夫ヨリ提起シタルモノ			妻ヨリ提起シタルモノ			離婚事由(民法第八百十三條ノ各號)							
		第六號	第九號	計	第四號	第五號	第六號	第八號	第九號	計					
大正五年	597	—	—	—	—	—	—	—	—	2	—	—	2	2	599
同 六年	529	—	—	—	—	—	—	2	—	—	—	—	2	4	533
同 七年	477	—	—	—	—	—	—	1	—	1	—	11	13	13	490
同 八年	563	1	1	2	—	—	—	—	2	1	1	2	6	8	571
同 九年	506	—	—	—	—	—	—	—	1	—	—	—	1	1	507
同 十年	499	—	—	—	—	—	—	—	2	—	—	—	2	2	501
同 十一年	459	—	1	1	—	—	—	—	—	2	—	1	3	4	463
同 十二年	397	—	—	—	—	—	—	1	—	—	—	—	1	1	398
同 十三年	382	—	1	1	—	—	—	—	—	1	—	1	2	3	385
同 十四年	420	—	—	—	—	—	—	—	—	1	—	2	3	3	423

第六三 本籍人離婚ノ五 離婚者相互ノ年齢ニ依リ分チタル離婚 (全管) 大正十四年

夫ノ年齢	妻ノ年齢														計	
	0...15	15...20	20...25	25...30	30...35	35...40	40...45	45...50	50...55	55...60	60...65	65...70	70...			
0...20	—	—	—	1	—	—	—	—	—	—	—	—	—	—	—	1
20...25	—	9	36	10	—	—	—	—	—	—	—	—	—	—	—	55
25...30	—	2	54	53	11	3	—	—	—	—	—	—	—	—	—	123
30...35	—	3	12	44	22	3	—	2	—	—	—	—	—	—	—	86
35...40	—	—	7	18	23	11	8	3	—	—	—	—	—	—	—	70
40...45	—	—	1	4	6	10	8	1	—	—	—	—	—	—	—	30
45...50	—	—	—	1	—	5	12	2	3	—	—	—	—	—	—	23
50...55	—	—	—	—	1	3	3	5	3	—	1	—	—	—	—	16
55...60	—	—	—	—	1	1	1	1	4	—	—	—	—	—	—	8
60...65	—	—	—	—	—	—	—	1	2	—	1	—	—	—	—	4
65...70	—	—	—	—	—	—	—	1	—	—	1	1	—	—	—	3
70.....	—	—	—	—	—	—	—	—	1	1	1	1	—	—	—	4
計	—	14	110	131	64	36	34	16	11	3	3	1	—	—	—	423



第六四 本籍人生産

	男				女		
	嫡出子	庶子	私生子	計	嫡出子	庶子	私生子
全 管							
大正五年	10 541	258	368 ×	11 167	10 004	271	411
同 六年	10 848	331	347 ×	11 526	10 300	255	391
同 七年	10 724	295	296 ×	11 315	10 218	300	365
同 八年	10 338	286	282 ×	10 906	10 019	241	315
同 九年	11 531	356	319 ×	12 206	11 052	298	352
同 十年	11 269	310	276 ×	11 855	10 776	300	297
同 十一年	11 162	330	264 ×	11 756	10 751	305	268
同 十二年	11 267	344	247 ×	11 858	10 823	294	254
同 十三年	11 399	336	212 ×	11 947	10 981	303	211
同 十四年	12 076	355	208	12 639	11 715	297	240
郡 市 別							
東 山 梨	1 548	49	32	1 629	1 502	44	25
西 山 梨	384	10	5	399	407	10	13
東 八 代	1 226	43	23	1 292	1 275	31	22
西 八 代	952	30	16	998	934	33	12
南 巨 摩	1 178	33	12	1 223	1 079	24	20
中 巨 摩	1 694	48	30	1 772	1 707	35	18
北 巨 摩	1 607	53	28	1 688	1 582	37	39
南 都 留	1 617	41	21	1 679	1 507	37	42
北 都 留	1 189	28	21	1 238	1 057	22	26
甲 府	681	20	20	721	665	24	23
計	12 076	355	208	12 639	11 715	297	240

附言 本表及次表中大正十三年以前ノ各性「×」印ヲ附シ外書シタルハ届洩ニ係ルモノヲ身分或月

ノ 一 體性及身分ニ依リ分テタル生産 (全管、郡市別)

計	合計	各 性 生 産 百 中							
		男			女				
		嫡出子	庶子	私生子	嫡出子	庶子	私生子		
(自大正五年至大正十四年)									
×	503	×	967	94.39	2.31	3.30	93.62	2.54	3.85
	10 686		21 853						
×	467	×	944	94.12	2.87	3.01	94.10	2.33	3.57
	10 946		22 472						
×	518	×	1 025	94.78	2.61	2.62	93.89	2.76	3.35
	10 883		22 198						
×	536	×	1 077	94.79	2.62	2.59	94.74	2.28	2.98
	10 575		21 481						
×	365	×	742	94.47	2.92	2.61	94.45	2.55	3.01
	11 707		23 908						
×	246	×	524	95.06	2.61	2.33	94.75	2.64	2.61
	11 367		23 222						
×	465	×	893	94.95	2.81	2.25	94.94	2.69	2.37
	11 324		23 080						
×	582	×	1 260	95.02	2.90	2.08	95.18	2.59	2.23
	11 371		23 229						
×	439	×	965	95.41	2.81	1.77	95.53	2.64	1.84
	11 495		23 442						
	12 252		24 891	95.55	2.81	1.65	95.62	2.42	1.96
(大正十四年)									
	1 571		3 200	95.03	3.01	1.96	95.61	2.80	1.59
	430		829	96.24	2.51	1.25	94.65	2.33	3.02
	1 328		2 620	94.89	3.33	1.78	96.01	2.33	1.66
	979		1 977	95.39	3.01	1.60	95.41	3.37	1.23
	1 123		2 346	96.32	2.70	0.98	96.08	2.14	1.78
	1 760		3 532	95.60	2.71	1.69	96.99	1.99	1.02
	1 658		3 346	95.21	3.14	1.66	95.42	2.23	2.35
	1 586		3 265	96.31	2.44	1.25	95.02	2.33	2.65
	1 105		2 343	96.04	2.26	1.70	95.60	1.99	2.35
	712		1 433	94.45	2.77	2.77	93.40	3.37	3.23
	12 252		24 891	95.55	2.81	1.65	95.62	2.42	1.96

別ノ調査ヲ缺キタルニヨリ計ニノミ表示シタルモノトス

第六五 本籍人生産

	男												計
	一月	二月	三月	四月	五月	六月	七月	八月	九月	十月	十一月	十二月	
全 管 (自大正五年至大正十四年)													
大正五年	1254	1102	1547	895	760	712	816	712	846	929	906	688	× 464 11 167
同 六年	1396	1246	1507	841	831	615	707	739	817	983	1021	823	× 477 11 526
同 七年	1231	1130	1543	799	781	726	772	738	817	931	1060	787	× 507 11 315
同 八年	1253	1111	1537	751	718	646	681	658	712	923	1155	761	× 541 10 906
同 九年	1482	1221	1688	911	800	740	791	855	1031	864	1080	743	× 377 12 206
同 十年	1486	1209	1573	870	746	727	758	814	843	1008	1090	731	× 278 11 855
同十一年	1473	1209	1531	787	829	722	795	740	844	992	1084	750	× 428 11 756
同十二年	1471	1187	1679	706	765	730	792	858	881	1031	1156	602	× 678 11 858
同十三年	1579	1178	1702	684	774	653	757	853	973	1022	1169	603	× 526 11 947
同十四年	1532	1190	1607	779	793	764	888	978	1102	1123	1150	733	12 639
郡 市 別 (大正十四年)													
東山梨	207	142	225	98	92	93	122	117	145	145	141	102	1 629
西山梨	43	35	41	28	28	31	24	41	42	29	37	20	399
東八代	166	117	163	82	85	95	95	89	110	83	129	78	1 292
西八代	109	92	124	63	56	54	68	98	86	98	80	70	998
南巨摩	137	129	156	56	71	74	83	84	108	130	129	66	1 223
中巨摩	230	167	226	113	125	103	126	132	141	165	144	100	1 772
北巨摩	225	160	186	109	107	92	111	126	136	166	156	114	1 688
南都留	181	176	211	106	91	87	113	138	168	139	182	87	1 679
北都留	148	100	188	84	88	82	102	99	103	98	94	52	1 238
甲 府	86	72	87	40	50	53	44	54	63	70	58	44	721
計	1532	1190	1607	779	793	764	888	978	1102	1123	1150	733	12 639
全 管 比 例 數 (各性一年平均一日ノ生産千ニ付各月平均一日ノ生産)													
大正五年	1325.8	1245.5	1625.6	977.8	803.5	777.8	862.7	752.8	924.4	982.2	989.9	727.5	—
同 六年	1344.3	1410.1	1539.5	887.7	848.9	649.2	722.2	754.9	862.4	1034.8	1077.8	840.7	—
同 七年	1280.9	1301.8	1605.6	859.1	812.7	780.6	803.3	768.0	878.5	968.8	1139.8	818.9	—
同 八年	1352.7	1328.0	1659.4	837.8	775.2	720.7	735.2	710.4	794.3	996.5	1288.5	821.6	—
同 九年	1429.6	1304.0	1628.3	908.1	771.7	737.6	763.1	824.7	1027.7	833.4	1076.5	716.7	—
同 十年	1476.5	1330.0	1562.9	893.2	741.2	746.4	753.2	808.8	865.5	1021.2	1119.1	726.3	—
同十一年	1474.3	1340.6	1533.4	814.5	830.3	747.2	796.2	741.1	873.5	993.5	1121.9	751.2	—
同十二年	1460.6	1304.8	1667.1	724.4	759.6	749.0	786.4	851.9	903.9	1023.7	1186.1	597.7	—
同十三年	1591.0	1244.4	1682.0	698.5	764.9	666.8	748.1	843.0	993.6	1010.0	1193.8	615.8	—
同十四年	1427.1	1227.4	1497.0	749.9	738.8	735.5	827.2	911.1	1060.8	1046.2	1107.0	682.8	—

二 體性及月ニ依リ分チタル生産 (全管、郡市別)

	女												計
	一月	二月	三月	四月	五月	六月	七月	八月	九月	十月	十一月	十二月	
全 管 (自大正五年至大正十四年)													
大正五年	1235	1215	1580	782	695	677	705	652	770	865	835	675	× 503 10 686
同 六年	1272	1236	1620	761	735	625	706	723	793	857	816	802	× 467 10 946
同 七年	1260	1146	1660	812	720	601	746	704	763	899	812	760	× 518 10 883
同 八年	1324	1120	1556	726	691	649	635	569	717	888	915	785	× 536 10 675
同 九年	1446	1275	1700	835	743	677	778	853	996	856	848	695	× 365 11 707
同 十年	1507	1211	1717	732	720	687	710	751	825	870	859	778	× 246 11 367
同十一年	1442	1195	1717	787	764	706	735	722	789	915	846	706	× 465 11 324
同十二年	1457	1139	1846	644	695	675	737	758	854	942	961	663	× 582 11 371
同十三年	1657	1263	1740	620	631	622	736	810	839	949	979	649	× 439 11 495
同十四年	1558	1197	1629	640	798	694	871	849	1086	1000	916	1014	12 252
郡 市 別 (大正十四年)													
東山梨	191	151	220	82	77	97	135	98	138	132	104	146	1 571
西山梨	66	41	34	20	23	19	35	44	38	39	30	41	430
東八代	193	118	170	68	66	80	90	85	126	117	104	111	1 328
西八代	108	81	135	51	83	47	67	73	75	92	75	92	979
南巨摩	143	111	140	52	79	92	76	79	80	99	87	85	1 123
中巨摩	238	170	213	98	127	100	125	133	161	120	129	146	1 760
北巨摩	202	154	223	96	126	90	114	120	137	138	125	133	1 658
南都留	194	178	254	71	95	69	114	82	173	126	124	106	1 586
北都留	133	112	164	68	72	69	61	78	103	79	76	90	1 105
甲 府	90	81	76	34	50	31	54	57	55	58	62	64	712
計	1558	1197	1629	640	798	694	871	849	1086	1000	916	1014	12 252
全 管 比 例 數 (各性一年平均一日ノ生産千ニ付各月平均一日ノ生産)													
大正五年	1364.5	1435.0	1745.7	892.1	767.9	772.9	778.9	720.1	879.1	955.7	953.2	745.1	—
同 六年	1368.2	1471.9	1742.6	845.9	760.6	694.7	759.4	777.7	881.4	921.8	907.0	862.7	—
同 七年	1363.2	1372.7	1795.9	907.8	779.0	671.9	807.1	761.6	853.0	972.6	907.8	822.2	—
同 八年	1474.1	1380.6	1732.4	835.3	769.4	746.7	707.0	633.5	824.9	988.7	1052.7	874.0	—
同 九年	1454.9	1420.3	1710.5	868.2	747.6	703.9	782.8	853.3	1035.5	861.3	881.7	699.3	—
同 十年	1561.0	1388.8	1778.5	783.5	745.8	735.3	735.4	777.9	915.1	901.2	919.4	805.9	—
同十一年	1499.3	1375.6	1785.3	845.6	794.4	758.5	764.2	750.7	847.7	951.4	909.0	734.1	—
同十二年	1508.7	1305.7	1911.5	689.1	719.6	722.2	763.1	784.9	913.8	975.4	1028.2	686.5	—
同十三年	1701.9	1386.7	1787.1	658.0	648.1	660.1	756.0	831.9	890.5	974.7	1039.0	666.6	—
同十四年	1497.2	1273.6	1565.5	635.5	766.9	689.2	837.0	815.9	878.4	961.0	909.6	974.5	—

第六五 本籍人生産ノ二 續

Table with columns for months (一月 to 十二月) and years (大正五年 to 同十四年). Includes a '合計' (Total) row and a '全管' (All Districts) section for years 大正五年 to 同十四年.

Table titled '郡市別 (大正十四年)' showing birth statistics by district/city for the year 大正十四年. Includes a '計' (Total) row.

Table titled '全管比例數 (各性一年平均一日ノ生産千ニ付各月平均一日ノ生産)' showing birth ratios for each year from 大正五年 to 同十四年.

第六六 本籍人生産ノ三 生産届洩數(郡市別)大正十四年

Table showing birth statistics by district/city (郡市名) and sex (體性) for the year 大正十四年. Columns include years from 大正十三年 to 同八年以前, and a '計' (Total) column.

附言 本表ノ實數ハ前出ニ表中ニ算入シアルモノヲ郡市別ニ再掲シタルモノナリ

第六七 本籍人生産ノ四 棄子 (全管)

Table showing the number of abandoned children (棄子) by year (年次) and sex (體性). Columns represent age groups (0, 1, 2, 5, 13, 13+ years) and a '計' (Total) column.

第六八 本籍人死

	男												計
	一月	二月	三月	四月	五月	六月	七月	八月	九月	十月	十一月	十二月	
全 管 (自大正五年至大正十四年)													
大正五年	546	569	598	560	508	524	614	605	519	488	426	497	6454
同 六年	539	564	553	537	512	495	587	545	479	488	462	505	6256
同 七年	587	543	545	454	484	482	584	600	488	525	723	716	6731
同 八年	776	798	736	502	509	567	646	667	551	510	521	598	7381
同 九年	1072	1158	804	590	345	563	689	678	566	511	532	581	8289
同 十年	585	592	585	512	557	525	635	658	548	592	618	496	6903
同十一年	651	659	713	535	544	598	660	691	575	493	517	567	7203
同十二年	631	636	572	454	473	511	590	684	802	660	475	516	6944
同十三年	658	585	665	579	538	567	655	705	553	513	495	509	7022
同十四年	590	687	606	569	569	584	651	626	518	503	450	431	6784
郡 市 別 (大正十四年)													
東山梨	69	78	84	64	76	69	80	88	62	54	62	50	836
西山梨	27	18	21	19	17	14	29	21	19	17	14	18	234
東八代	52	48	59	74	53	64	60	67	54	58	51	47	687
西八代	53	71	41	41	38	44	62	37	43	40	24	30	524
南巨摩	58	87	52	45	57	55	49	57	43	46	58	54	664
中巨摩	78	104	85	74	76	84	79	84	74	86	75	71	970
北巨摩	93	71	79	86	84	88	89	68	64	65	55	48	890
南都留	84	100	68	79	75	89	86	85	65	63	52	53	899
北都留	39	57	59	51	58	51	73	69	61	49	34	32	633
甲 府	37	53	58	33	35	26	44	50	33	25	25	28	447
計	590	687	606	569	569	584	651	626	518	503	450	431	6784
全管比例數 (各性一年平均一日ノ死亡千ニ付各月平均一日ノ死亡)													
大正五年	998.8	1112.7	1093.9	1058.6	929.3	990.5	1123.2	1106.7	981.1	892.7	805.3	909.2	—
同 六年	1014.4	1175.2	1040.8	1044.5	944.9	962.8	1104.8	1025.8	931.7	918.5	898.6	950.5	—
同 七年	1026.8	1051.6	953.3	820.6	846.6	871.2	1021.6	1049.5	882.1	918.4	1306.9	1252.5	—
同 八年	1237.9	1409.4	1174.1	827.5	812.0	934.6	1031.5	1064.0	908.3	813.6	858.8	953.9	—
同 九年	1522.7	1821.1	1142.0	866.0	774.2	826.4	978.7	963.1	830.8	725.9	780.5	825.3	—
同 十年	963.7	1117.9	963.7	902.4	950.1	925.3	1084.8	1122.3	965.9	1009.8	1069.2	946.0	—
同十一年	1064.1	1192.6	1165.5	903.7	889.2	1010.1	1078.9	1127.9	971.2	805.9	873.3	926.8	—
同十二年	1069.9	1193.9	969.9	795.5	802.0	895.3	1000.4	1159.8	1405.2	1017.4	832.3	875.1	—
同十三年	1106.3	1051.4	1118.1	1005.9	904.6	985.1	1101.3	1185.3	960.8	810.4	860.0	855.8	—
同十四年	1024.0	1320.1	1051.8	1021.5	987.6	1047.4	1129.9	1086.5	929.0	873.0	807.1	748.0	—

亡ノ一 體性及月ニ依リ分テタル死亡 (全管、郡市別)

	女												計
	一月	二月	三月	四月	五月	六月	七月	八月	九月	十月	十一月	十二月	
全 管 (自大正五年至大正十四年)													
大正五年	525	550	552	515	498	480	596	673	516	508	455	500	6368
同 六年	576	545	557	542	521	498	588	543	500	464	490	512	6336
同 七年	577	547	548	463	446	438	551	580	526	590	796	663	6725
同 八年	735	793	747	504	557	524	590	631	554	515	519	564	7273
同 九年	1059	1203	911	558	501	509	683	706	593	509	471	535	8238
同 十年	578	507	564	509	489	530	668	683	614	528	542	483	6695
同十一年	618	673	672	540	512	580	650	678	536	504	520	506	6989
同十二年	597	539	529	432	444	442	629	588	727	562	469	460	6418
同十三年	582	559	589	548	519	538	642	749	486	476	472	456	6616
同十四年	587	611	581	498	514	610	606	565	508	494	458	415	6447
郡 市 別 (大正十四年)													
東山梨	73	63	64	58	62	69	53	75	67	51	69	45	749
西山梨	21	25	17	14	16	24	33	28	22	13	14	18	245
東八代	46	42	61	56	48	62	56	49	59	54	53	42	628
西八代	53	64	45	39	46	43	54	30	39	26	37	35	511
南巨摩	64	97	66	44	48	64	65	68	45	65	51	38	715
中巨摩	90	74	90	68	75	99	90	90	66	67	47	63	919
北巨摩	79	75	88	76	77	78	86	63	77	64	62	54	879
南都留	84	79	60	54	63	81	70	85	47	69	52	52	796
北都留	46	50	58	52	55	57	57	46	59	52	37	34	603
甲 府	31	42	32	37	24	33	42	31	27	33	36	34	402
計	587	611	581	498	514	610	606	565	508	494	458	415	6447
全管比例數 (各性一年平均一日ノ死亡千ニ付各月平均一日ノ死亡)													
大正五年	973.4	1090.0	1023.4	986.6	923.3	919.6	1105.0	1247.8	986.6	911.9	871.7	927.0	—
同 六年	1070.4	1121.3	1035.1	1040.8	968.2	956.3	1092.7	1009.1	960.1	862.3	940.9	951.4	—
同 七年	1010.2	1060.3	959.4	837.6	780.9	792.4	964.7	1015.5	951.6	1033.3	1440.1	1160.8	—
同 八年	1189.9	1421.3	1209.3	843.1	902.2	893.8	955.1	1021.5	926.8	833.0	868.2	961.6	—
同 九年	1513.6	1903.6	1302.1	824.1	716.1	751.7	976.2	1009.1	875.8	727.5	695.6	764.7	—
同 十年	1016.5	987.2	991.9	925.0	860.0	963.2	1174.8	1201.2	1115.8	928.6	985.0	849.4	—
同十一年	1041.1	1255.3	1132.1	940.0	862.6	1027.1	1095.0	1142.2	933.1	849.1	905.2	852.4	—
同十二年	1095.2	1094.8	970.5	818.9	814.5	837.9	1153.9	1078.7	1378.2	1031.0	889.1	843.9	—
同十三年	1038.6	1066.3	1051.1	1010.5	926.1	992.0	1145.7	1336.6	896.2	849.4	870.3	813.7	—
同十四年	1072.0	1235.4	1061.1	939.8	938.7	1151.2	1106.4	1031.9	958.7	902.2	864.3	757.9	—

第六八 本籍人死

Table showing monthly and annual death statistics for native residents from 1916 to 1925. Columns include months (一月 to 十二月) and a total (計). Rows list years from 大正五年 to 同十四年.

第六九 本籍人死

Table showing age-specific death statistics for native residents from 1916 to 1925. Columns represent age groups (0-5, 5-10, 10-15, 15-20, 20-25, 25-30) and a total (總). Rows list years from 大正五年 to 同十四年.

亡ノ一 續

Table showing monthly and annual death statistics by district/city (郡市別) for 1925. Includes a summary table for 1916-1925 with average daily death rates. Districts listed include 東山梨, 西山梨, etc.

附言 本表及次表中大正十三年以前ノ各性中「×」印ヲ附シ外書シタルハ届洩ニ係ルモノノ身分並月別ノ調査ヲ缺キタルニヨリ計ニノミ表示シタルモノトス

亡ノ二 體性及年齢ニ依リ分チタル死亡 (甲) (全管)

Table showing death statistics by sex and age group from 1916 to 1925. Columns represent age groups (30-35, 35-40, etc.) and a total (合計). Rows list years from 大正五年 to 同十四年.

第六九 本籍人死

	0.....15											15.....		
	0.....5					5.....10	10.....15	計	15.....20	20.....25	25.....30	計	年齢不詳	合計
	0...1	1...2	2...3	3...4	4...5									
男														
大正五年	1434	470	257	118	101	2380	335	160	2875	169	207	204		
同六年	1479	432	249	135	90	2385	257	152	2794	200	253	204		
同七年	1477	411	258	188	123	2457	271	178	2906	207	276	227		
同八年	1554	543	330	207	149	2783	311	208	3302	243	298	272		
同九年	1719	551	323	208	176	2977	413	231	3621	301	357	320		
同十年	1668	506	285	174	98	2731	213	112	3056	221	271	212		
同十一年	1769	599	357	144	66	2935	225	122	3282	210	308	215		
同十二年	1681	420	267	146	56	2570	186	146	2902	270	317	224		
同十三年	1680	552	269	171	90	2762	185	117	3064	216	302	180		
同十四年	1694	630	306	136	64	2830	192	136	3158	193	243	213		
女														
大正五年	1247	411	265	122	68	2113	289	154	2556	274	300	235		
同六年	1281	356	248	135	93	2113	245	166	2524	287	348	248		
同七年	1247	389	271	182	132	2221	316	225	2762	331	303	269		
同八年	1343	500	284	183	143	2453	309	245	3007	347	370	339		
同九年	1504	487	326	241	202	2760	409	228	3397	357	444	429		
同十年	1380	478	272	160	78	2368	187	171	2726	280	363	219		
同十一年	1571	526	321	163	79	2660	212	131	3003	319	335	243		
同十二年	1310	417	257	151	45	2180	190	160	2530	287	330	233		
同十三年	1454	567	237	163	92	2513	176	126	2815	272	305	211		
同十四年	1425	604	288	130	62	2509	204	161	2874	255	274	218		

第七〇 本籍人死

郡市名	男											女				
	0.....15			15.....40	40.....60	60.....	年齢不詳	計	0.....15			15.....40	40.....60	60.....	年齢不詳	計
	0...1	1...15	計						0...1	1...15	計					
東山梨	188	178	366	121	122	227	—	836	155	146	301					
西山梨	57	61	118	35	35	46	—	234	54	57	111					
東八代	154	143	297	90	102	198	—	687	135	127	262					
西八代	143	116	259	69	57	139	—	524	118	111	229					
南巨摩	187	139	326	90	82	166	—	664	167	156	323					
中巨摩	246	183	429	142	166	233	—	970	187	196	383					
北巨摩	211	167	378	117	130	265	—	890	179	192	371					
南都留	253	214	467	117	122	193	—	899	197	211	408					
北都留	171	150	321	92	75	145	—	633	144	179	323					
甲府	84	113	197	73	75	102	—	447	89	47	163					
計	1694	1464	3158	946	966	1714	—	6784	1425	1449	2874					

亡ノ二 續

.....40			40.....60				60.....				年齢不詳	合計	
30...35	35...40	計	40...45	45...50	50...55	55...60	計	60...65	65...70	70...			計
178	179	937	167	184	259	316	926	413	407	896	1716	—	8454
181	179	1017	170	167	227	252	816	361	416	852	1629	—	6256
220	216	1146	218	187	270	305	980	385	395	919	1699	—	6731
264	257	1334	234	227	264	311	1036	357	389	963	1709	—	7381
377	291	1646	284	230	282	337	1133	397	481	1011	1889	—	8289
181	175	1060	198	201	233	308	940	328	431	1088	1847	—	6908
165	172	1073	217	261	215	303	996	348	443	1061	1852	—	7203
194	209	1214	213	215	248	334	1010	346	448	1024	1818	—	6944
149	168	1015	178	248	252	324	1002	382	396	1163	1941	—	7022
161	136	946	199	234	245	288	966	322	370	1022	1714	—	6784
189	222	1220	214	176	198	226	814	338	370	1070	1778	—	6368
209	216	1308	191	175	191	228	785	307	382	1030	1719	—	6336
260	243	1406	230	201	205	227	863	321	355	1018	1694	—	6725
267	258	1581	253	223	221	261	958	334	405	988	1727	—	7273
378	331	1939	310	221	245	265	1041	349	430	1082	1861	—	8238
217	229	1308	236	197	191	215	839	280	340	1201	1821	1	6695
228	206	1331	235	195	161	208	799	255	375	1226	1856	—	6989
241	194	1285	200	173	173	230	776	263	366	1198	1827	—	6418
210	208	1206	194	182	190	201	767	263	322	1243	1828	—	6616
160	191	1098	188	200	169	207	764	234	307	1168	1709	2	6447

亡ノ三 體性及年齢ニ依リ分チタル死亡 (乙) (郡市別) 大正十四年

女					合計										
15...40	40...60	60...	年齢不詳	計	0.....15			15.....40	40.....60	60.....	年齢不詳	計			
0...1	1...15	計	0...1	1...15	計										
113	86	249	—	749	343	324	667	234	208	476	—	1586			
46	28	60	—	245	111	118	229	81	63	106	—	479			
101	89	175	1	628	289	270	559	191	191	373	1	1315			
86	48	148	—	511	261	227	488	155	105	287	—	1035			
130	87	175	—	715	354	295	649	220	169	341	—	1379			
166	119	250	1	919	433	379	812	308	285	483	1	1889			
157	106	245	—	879	390	359	749	274	236	510	—	1769			
128	72	188	—	796	450	425	875	245	194	381	—	1695			
95	69	116	—	603	315	329	644	187	144	261	—	1236			
76	60	103	—	402	173	187	360	149	135	205	—	849			
1093	764	1709	2	6447	3119	2913	6032	2044	1730	3423	2	13231			

第七一 本籍人死亡ノ四 體性年齢及身分ニ依リ分チタル小兒死亡 (全管) 大正十四年

Table with columns for age (年齢), sex (男/女), and death count (合計). Rows include categories like '満五日', '生年ヨリ満一ヶ月', '一年以上満二年', etc.

第七二 本籍人死亡ノ五 體性及配偶上ノ身分ニ依リ分チタル死亡 (全管、郡市別)

Table showing death statistics by sex (男/女) and marital status (未婚者, 配偶者ノ生存スルモノ, etc.). Includes a sub-table for '全管 (自大正五年至大正十四年)' and '郡市別 (大正十四年)'.

第七三 本籍人死亡ノ六 體性及配偶上ノ身分ニ依リ分チタル死亡 (全管) 大正十四年

Table with columns for age (年齢), sex (男/女), and death count (合計). Rows include age groups from '0.....15' to '70.....' and a '年齢不詳' category.

第七四 本籍人死亡

年	陽室扶 ス	發疹 室扶 ス	麻刺 里亞	痘 疹	麻 疹	緬 紅 熱	百日 咳	實布 利亞 格魯 布	流行 性感 胃	虎 列 刺	赤 痢	百 斯 篤	肺 結 核	結核 性 腦 膜炎	總	
															数	男
大正五年	161	1	5	—	231	—	111	52	87	—	31	—	—	—	582	114
同六年	89	5	5	—	59	—	137	49	111	1	26	—	—	—	606	95
同七年	52	—	3	—	73	3	58	42	414	—	31	—	—	—	653	86
同八年	130	1	7	—	147	4	116	46	1052	2	17	4	—	—	688	122
同九年	259	2	1	—	81	2	137	59	1749	—	48	—	—	—	547	76
同十年	178	1	—	—	60	3	121	62	115	—	23	—	—	—	510	39
同十一年	164	—	—	—	215	—	140	54	95	1	19	—	—	—	500	63
同十二年	108	1	1	—	77	3	87	45	63	—	42	—	—	—	361	51
同十三年	164	1	1	—	181	1	242	48	66	—	22	—	—	—	378	65
同十四年	124	1	1	—	221	1	113	78	155	1	49	—	—	—	498	54
大正五年	89	1	5	—	117	—	58	23	47	—	19	—	—	—	274	56
同六年	43	3	4	—	20	—	63	26	63	1	11	—	—	—	267	44
同七年	27	—	—	—	33	1	29	15	192	—	19	—	—	—	312	47
同八年	68	—	4	—	62	2	52	28	562	2	10	—	—	—	299	62
同九年	157	1	1	—	44	1	69	32	846	—	23	—	—	—	267	42
同十年	93	1	—	—	28	1	47	40	61	—	13	—	—	—	247	19
同十一年	78	—	—	—	102	—	55	34	47	—	12	—	—	—	257	36
同十二年	69	1	—	—	40	2	36	29	29	—	20	—	—	—	198	34
同十三年	80	—	1	—	78	1	92	23	33	—	14	—	—	—	197	37
同十四年	59	1	—	—	99	—	51	45	76	1	29	—	—	—	273	25
大正五年	72	—	—	—	114	—	53	29	40	—	12	—	—	—	308	58
同六年	46	2	1	—	39	—	74	23	48	—	15	—	—	—	339	51
同七年	25	—	3	—	40	2	29	27	222	—	12	—	—	—	341	39
同八年	62	1	3	—	85	2	64	18	490	—	7	—	—	—	389	60
同九年	102	1	—	—	37	1	68	27	903	—	25	—	—	—	280	34
同十年	85	—	—	—	32	2	74	22	54	—	10	—	—	—	263	20
同十一年	86	—	—	—	113	—	85	20	48	—	7	—	—	—	243	27
同十二年	39	—	—	—	37	1	51	13	34	—	22	—	—	—	163	17
同十三年	84	1	—	—	103	—	150	25	33	—	8	—	—	—	181	28
同十四年	65	—	1	—	122	1	62	33	79	—	20	—	—	—	225	29
東山梨	7	—	—	—	3	—	4	4	7	—	1	—	—	—	32	5
西山梨	9	—	—	—	13	—	1	2	1	—	4	—	—	—	24	8
東八代	1	1	—	—	2	—	5	1	—	—	—	—	—	—	7	3
西八代	2	—	—	—	5	—	1	3	—	—	1	—	—	—	3	1
南巨摩	5	—	—	—	18	—	3	1	6	—	1	—	—	—	26	1
中巨摩	8	—	—	—	25	—	3	—	3	—	1	—	—	—	17	4
北巨摩	2	—	—	—	8	—	7	10	8	—	2	—	—	—	24	3
南都留	3	—	—	—	8	—	4	2	10	—	1	—	—	—	18	—
中巨摩	4	—	—	—	7	—	5	8	16	—	—	—	—	—	26	2
北巨摩	5	—	—	—	9	—	24	15	11	—	1	—	—	—	29	8
南都留	8	—	—	—	11	—	3	11	16	—	9	—	—	—	42	5
北都留	13	—	—	—	10	—	6	4	18	—	6	—	—	—	34	5
甲府	6	—	—	—	32	—	4	10	11	—	1	—	—	—	22	1
計	10	—	—	—	25	—	4	10	10	—	1	—	—	—	36	4
南都留	16	—	—	—	9	—	8	2	9	—	3	—	—	—	35	4
北都留	8	—	—	—	12	—	3	3	12	—	3	—	—	—	24	2
甲府	3	—	—	—	4	—	3	3	4	—	1	—	—	—	25	—
計	59	1	—	—	99	—	51	45	76	1	29	—	—	—	273	25
計	65	—	—	—	122	—	62	33	79	—	20	—	—	—	225	29
計	124	1	1	—	221	1	113	78	155	1	49	—	—	—	498	54

ノ七 體性及死亡ノ原因ニ依リ分チタル死亡 (全管、郡市別)

肺結核	其他 臟器 結核	癩	敵 毒	其他 傳染 性病	二 口 蟲 病	日本 住 血 吸 蟲 病	痛	癌 外 惡 新 物	以 ノ 性 生	虛 質 性 患	麻 新 疾	脚 氣 及 乳 脚 氣	糖 尿 病	其 他 營 養 疾	其 他 ノ 全 身 病	腦 膜 炎	腸 出 及 飲 化	出 血 及 軟 化	其 他 ノ 病	總 數	別	
																					男	女
134	100	16	69	21	1	146	265	25	39	47	31	136	69	785	705	40	51	51	40	582	114	
105	103	8	65	43	3	104	202	32	48	55	19	147	94	852	694	51	37	37	40	606	95	
90	86	15	50	43	—	118	207	37	35	64	24	115	93	750	759	40	40	40	34	653	86	
119	104	7	51	22	—	112	190	34	39	45	28	128	99	882	759	34	39	39	40	688	122	
107	100	6	57	34	1	109	257	43	44	54	34	179	123	859	779	34	39	39	34	547	76	
75	15	6	52	196	—	102	448	16	25	63	9	49	11	620	927	39	38	38	34	510	39	
66	186	7	69	222	—	159	452	10	19	51	9	112	1	730	968	38	38	38	34	500	63	
68	177	13	56	224	—	121	438	31	23	61	23	24	5	627	938	63	63	63	63	361	51	
85	180	6	48	246	3	118	464	25	16	60	10	38	4	606	1068	56	56	56	56	378	65	
84	97	7	49	163	1	91	454	38	41	42	50	54	37	642	912	46	46	46	46	498	54	
58	52	10	35	12	1	85	153	8	17	28	15	68	36	454	350	18	18	18	18	274	56	
41	44	8	35	24	—	59	104	13	24	33	12	70	47	476	372	17	17	17	17	267	44	
31	41	14	36	61	—	76	112	20	15	43	15	56	43	416	409	15	15	15	15	312	47	
48	49	3	31	10	—	71	99	17	18	31	25	57	54	471	404	15	15	15	15	299	62	
33	45	3	39	19	—	71	130	23	22	35	18	84	63	475	420	5	5	5	5	267	42	
19	7	5	36	104	—	61	227	9	13	45	5	26	7	324	481	22	22	22	22	247	19	
22	81	7	49	127	—	99	237	5	6	32	6	56	—	376	519	17	17	17	17	247	19	
20	81	10	32	141	—	66	241	17	12	45	15	12	3	349	520	27	27	27	27	198	34	
33	85	4	27	129	2	68	268	18	11	40	8	20	1	318	584	29	29	29	29	197	37	
34	47	5	26	91	1	50	241	12	15	16	23	28	23	348	506	29	29	29	29	273	25	
76	48	6	34	9	—	61	112	17	22	19	16	68	33	331	355	22	22	22	22	308	58	
64	59	—	30	19	3	45	98	19	24	22	7	77	47	376	322	54	54	54	54	339	51	
59	45	1	24	27	—	42	95	17	20	21	9	59	59	334	350	22	22	22	22	341	39	
71	55	4	20	12	—	41	91	17	21	14	3	71	45	411	346	25	25	25	25	389	60	
74	55	3	18	15	1	38	127	20	22	19	16	95	60	384	359	29	29	29	29	280	34	



第七四 本籍人

Table of population statistics for native residents, categorized by age group (大正五 to 十四年) and sex (男, 女). Columns include various medical conditions like 肝臓硬化, 肺氣支炎, 急性氣管支炎, etc.

死亡ノ七續

Table of death statistics, categorized by age group (大正十四年) and sex (男, 女). Columns include causes of death such as 他消化ノ患, 腹膜炎, 腎臟炎, etc.

第七五 本籍人死亡

Table of deaths by industry and year. Columns include: 農畜及狩獵業, 漁業及製鹽業, 鑛業及採石業, 炭及石油採取業, 土及石採取業, 金屬製造業, 機械器具製造業, 化學製品製造業, 織物及絲綢製造業, 其他製造業, 紙及印刷業, 皮革及製鞋業, 木竹製品製造業, 飲食及嗜好品製造業. Rows list years from 大正五年 to 大正十四年, and a breakdown by region (東山梨, 西山梨, etc.) and gender (男, 女).

ノ八 體性及職業ニ分チタル死亡 (全管、郡市別)

Table of deaths by body type and occupation. Columns include: 土木建築業, 其他ノ工業, 商業, 交通業, 人力車及馬車業, 船舶運輸業, 公務及自由業, 現役陸軍及海軍人, 教育ニスル者, 其他ノ有業者, 無職業者, 合計. Rows list years from 大正五年 to 大正十四年, and a breakdown by region (東山梨, 西山梨, etc.) and gender (男, 女).

第七六 本籍人死亡ノ九 死亡届洩 (郡市別) 大正十四年

Table showing death statistics by municipality from 1913 to 1924. Columns include municipality name, sex, and year. Rows list municipalities like 東山梨, 西山梨, etc., and a total row at the bottom.

附言 本表ノ實數ハ死亡其ノ一ニ算入シアルモノヲ郡市別ニ再掲シタルモノナリ

第七八 現住人

Table showing current population statistics by age group and sex from 1915 to 1924. Columns include age groups (under 16, 16-60, over 60) and sex. Rows list years from 大正五年 to 大正十四年.

第七七 就籍及除籍 (全管、郡市別)

Table showing migration and deregistration statistics by municipality from 1915 to 1924. Columns include registration status (no registration, acquisition, loss) and sex. Rows list municipalities like 大正, 五六年, etc., and a total row at the bottom.

盲 啞 聾 (全管、郡市別)

Table showing statistics for blind, deaf, and dumb individuals by age group and sex from 1915 to 1924. Columns include age groups (under 16, 16-60, over 60) and sex. Rows list years from 大正五年 to 大正十四年.

第七八 現住人

	盲										
	十六歲未満		十六歲以上六十歲未満		六十歲以上		計		十六歲未満		十六歲以上六十歲
	男	女	男	女	男	女	男	女	男	女	男
	郡市別										
東山梨	1	2	25	12	13	5	39	19	8	7	25
西山梨	—	—	6	3	8	5	14	8	2	—	3
東八代	3	1	12	10	5	6	20	17	7	4	16
西八代	3	1	14	9	7	5	24	15	—	3	6
南巨摩	4	4	7	15	8	13	19	32	4	7	15
中巨摩	8	3	15	4	9	7	32	14	9	6	18
北巨摩	2	1	11	19	6	10	19	30	4	6	21
南都留	7	6	11	11	12	13	30	30	9	5	10
北都留	—	1	12	11	5	3	17	15	3	—	15
甲府	2	1	50	38	5	4	57	43	—	—	2
計	30	20	163	132	78	71	271	223	46	38	131

第七九 本籍人

	盲										
	十六歲未満		十六歲以上六十歲未満		六十歲以上		計		十六歲未満		十六歲以上六十歲
	男	女	男	女	男	女	男	女	男	女	男
	全管										
正五年	26	23	140	99	63	83	229	205	46	40	150
同六年	31	23	158	110	72	72	261	205	56	45	157
同七年	24	19	150	102	72	77	246	198	58	42	161
同八年	24	20	153	107	76	75	253	202	56	42	160
同九年	32	29	162	128	66	91	260	248	46	39	155
同十年	28	22	153	116	64	75	245	213	50	43	157
同十一年	28	19	134	98	63	72	225	189	44	46	154
同十二年	26	15	150	115	76	82	252	212	50	49	154
同十三年	26	17	151	110	78	87	255	214	56	38	152
同十四年	26	15	144	110	81	77	251	202	53	41	144
	郡市別										
東山梨	—	1	25	11	12	6	37	18	7	6	28
西山梨	1	—	7	2	10	7	18	9	5	—	7
東八代	3	1	12	12	7	9	22	22	7	4	17
西八代	2	2	14	11	6	3	22	16	—	5	7
南巨摩	5	4	14	15	10	18	29	37	7	7	21
中巨摩	6	2	22	14	11	11	39	27	11	7	22
北巨摩	2	1	10	16	9	5	21	22	6	7	19
南都留	7	3	10	10	12	12	29	25	8	5	13
北都留	—	1	9	7	3	5	12	13	2	—	9
甲府	—	—	21	12	1	1	22	13	—	—	1
計	26	15	144	110	81	77	251	202	53	41	144

盲啞聾

以上未滿	啞				聾				計			
	六十歲以上		計		十六歲未満		十六歲以上六十歲未満		六十歲以上		計	
	男	女	男	女	男	女	男	女	男	女	男	女
	(大正十四年十二月三十一日現在)											
12	—	3	33	22	1	—	3	3	2	2	6	5
11	—	—	5	11	—	—	1	3	—	—	1	3
11	3	1	26	16	6	3	11	8	8	10	25	21
11	3	1	9	15	—	—	3	1	2	3	5	4
11	2	1	21	19	1	—	2	1	3	—	6	1
17	1	—	28	23	—	—	1	—	1	—	2	—
8	1	1	26	15	1	1	3	1	17	11	21	13
21	2	—	21	26	1	1	3	1	3	2	7	4
5	—	2	18	7	4	1	10	10	4	1	18	12
3	—	—	2	3	—	—	3	3	2	2	5	5
110	12	9	189	157	14	6	40	31	42	31	96	68

盲啞聾 (全管、郡市別)

以上未滿	啞				聾				計			
	六十歲以上		計		十六歲未満		十六歲以上六十歲未満		六十歲以上		計	
	男	女	男	女	男	女	男	女	男	女	男	女
	(自大正五年至大正十四年) (各年末日現在)											
111	9	12	205	163	9	8	36	31	24	40	69	79
118	10	11	222	174	7	7	45	27	30	28	82	62
126	6	7	225	175	10	7	39	30	29	27	78	64
114	8	8	224	164	5	7	46	29	30	31	81	67
126	8	6	212	171	10	10	40	28	34	33	84	71
123	8	7	215	173	14	15	43	38	37	36	114	89
114	13	7	211	167	15	9	43	18	45	44	103	71
122	8	6	212	177	15	13	45	31	35	40	95	84
121	13	8	221	167	20	9	43	18	43	37	106	64
123	18	12	215	176	16	8	38	24	51	41	105	73
	(大正十四年十二月三十一日現在)											
12	—	3	35	21	2	—	5	3	2	2	9	5
11	—	—	12	11	—	—	1	3	—	—	1	3
9	3	1	27	14	8	3	10	9	8	12	26	24
12	1	5	8	22	—	—	3	1	2	4	5	5
19	2	1	30	27	1	—	5	3	4	—	10	3
21	1	—	34	28	1	—	2	—	2	—	5	—
10	1	2	26	19	—	2	2	3	19	11	21	16
21	2	—	23	26	1	1	6	1	4	2	11	4
8	7	—	18	8	3	2	2	—	10	9	15	11
—	1	—	2	—	—	—	2	1	—	1	2	2
123	18	12	215	176	16	8	38	24	51	41	105	73

正 誤 表

頁	表	縦	横	誤	正
57	22	計現	筆	3 234	32 341
70	35	ノ住	戸	67 339	97 339
71	35	年増	人	1 309	1 395
72	36	本現	口	33 327	33 328
同	同	籍住	口	9 996	8 996
74	同	本現	口	80 187	80 184
同	同	籍住	口	29 924	28 924
75	同	年増	口	92 314	92 313
76	37	本現	口	1 345	1 435
同	同	籍住	口	5 724	5 720
77	同	本現	口	1 492	1 972
78	同	籍住	口	313	413
79	同	本現	口	3 542	3 242
同	同	籍住	口	82 859	52 859
80	同	本現	口	2 134	2 137
81	同	籍住	口	962	692
82	38	本現	口	82 591	85 691
同	同	籍住	口	2 768	2 765
83	同	年増	口	7 741	7 742
83	同	明比	口	37.7	73.7
82	39	治例	口	1 886	1 885
同	同	明比	口	498.8	499.8
86	41	表	口	8 133	8 137
93	44	副業	口	3	6
106	61	従事	口	24	25
112	65	者ノ	口	2 237	2 387
		男迄	口		
		月	口		

大正十五年十二月三十一日現在  
大正十三年十二月三十一日現在

頭  
法務ニ關スル業  
大正市別計

昭和二年三月二十八日印刷  
昭和二年三月三十一日發行

# 山 梨 縣

山梨縣甲府市橋町一番地  
合名會社少國民新聞社代表者

印刷者 依 田 初 男

山梨縣甲府市橋町一番地

印刷所 合名會社少國民新聞社

柳二第廿三日十八日申

柳二第廿三日一十一日申

# 山 樂 總

山樂總

總樂山

柳二第廿三日一十一日申

山樂總

柳二第廿三日一十一日申

14  
4  
35



第四十一回

# 山梨縣統計書

大正十五年  
昭和元年  
勸業

---

第二編

昭和三年三月刊行

山梨縣

14.4  
35

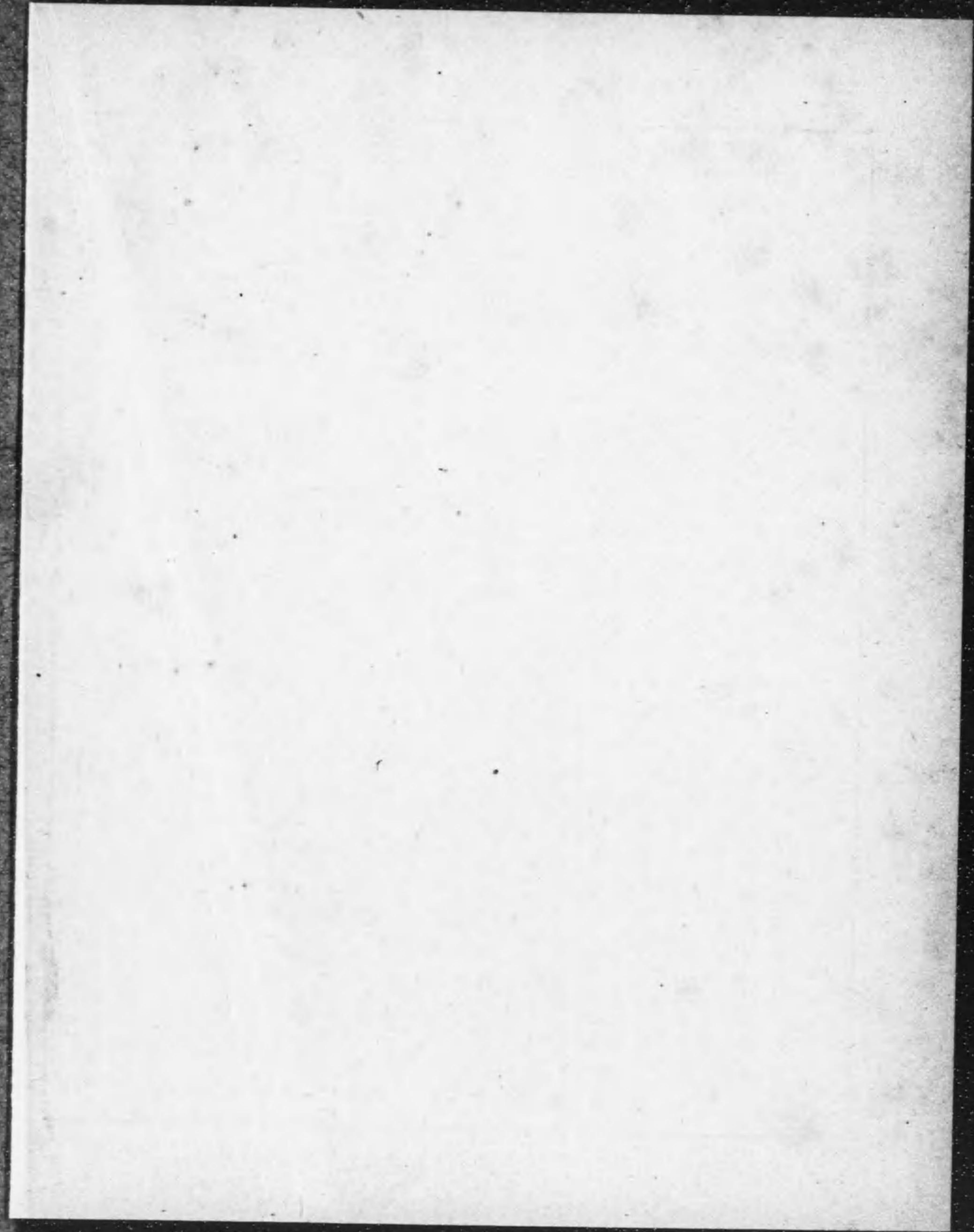

正 誤 表

頁	表	縱	橫	誤	正
1	農業摘要		耕地 田	20 774	20 734
同	同		桑	18 502 241	17 554 241
同	同		耕地整理地面積	5 413	5 540
5	第二續	總計 田	昭和元年	207 739	207 339
43	第六	一反步收穫高陸米	合計	764	0 912
45	第七	收穫高大麥	昭和元年	215 282	235 282
49	第八	同	秋 田	1 181	1 084
同	同	同	日 野 春	1 084	1 181
51	同	同	合 計	215 282	235 282
83	第三八	其他數量	大正二年	21 210	24 210
111	林業摘要		恩賜縣有財產面積	282 343	282 251
116	第七四	水源涵養林面積	昭和元年	50 758	50 658
122	第八〇	下段計面積	同	655 0	723 4
133	第九二	下段黑炭數量	計	2 372 752	2 332 752
136	第九四	木炭數量	同	6 177 226	6 177 229
141	第一〇〇	牧場面積	同	705 1808	706 1808
同	同	其他料金	大正十一年度	6 519 352	659 352
158	第一一五	大正十一年	米 上 一 石	95 00	35 00
同	同	同 十 四 年	大 豆 一 石	18 80	8 80
同	同	同 十 四 年	牛 肉 百 斤	10 40	104 00
同	同	大正十年及同十四年	紡 績 綿 糸	{ 117 56 {	{ 11 75 {
同	同	大正十二年	繭 一 石	84 15	8 41
同	同	同 十 四 年	同	264 41	90 50
同	同	同 十 四 年	同	282 50	85 50
159	同	昭和元年	和 塊 鐵	4 90	0 49
同	同	同	美 濃 紙	0 40	4 00
160	第一一六	大正十一年	清 酒 一 石	200 00	100 00
同	同	同 十 年	紡 績 綿 糸	13 20	132 00
162	第一一七	{ 自大正十四年	{ 酒 造 釀 人	日 給 入	ル
177	第一二八	{ 至同十四年	{ 及 醬 油 製 造 人	日 給 入	ル
186	第一三五	石油機關馬力	昭和元年	79 593	379 593
187	同	電動機馬力	南 巨 摩 計	100	10 0
			甲 府 計	681	681 0



# 山梨縣統計書

大正十五年  
昭和元年  
勸業

第二編

昭和三年三月刊行

山 梨 縣



14-4-35

## 凡 例

第四十一回山梨縣統計書ハ次ノ四編ニ分ツ

1. 土地人口其他
  2. 勸業
  3. 教育
  4. 財政其他
1. 本書ニ記載スルモノハ主トシテ大正十五年(昭和元年)ニ於ケル事實ナリト雖モ尙ホ數年前ニ溯リテ累年ノ計數ヲ列記シ以テ之カ事實ノ變遷消長ヲ觀ルニ便ニス
  2. 各表題ノ下若クハ表中ニ大正何年トアルハ一周曆年間ノ事實、大正何年何月末日トアルハ其日ノ現在數ナリ
  3. 各表中數量單位ハ概ネ圓、石、町、貫ヲ用ヒ以下端數ハ四捨五入ノ法ニ依ル故ニ其合計ハ必ズシモ内容ト一致セザルモノアリ
  4. 各表中掲載スベキ事實ナキモノハ「-」ヲ附シ、事實不詳又ハ調査未了ノモノハ「?」ヲ附ス而シテ計數ノ一位ニ滿タザルモノハ「○」ヲ填充ス

昭和三年三月

山梨縣知事官房統計課

目次

◇ 農 業

第一 農業戶數及人員..... 2

第二 耕地ノ一..... 4

第三 耕地ノ二..... 16

第四 主要農產物總價額..... 35

第五 累年米作付反別及收穫高..... 36

第六 市町村別米作付反別及收穫高..... 38

第七 累年麥作付反別及收穫高..... 44

第八 市町村別麥作付反別及收穫高..... 46

第九 耕地整理地..... 52

第一〇 食用農產物ノ一(大豆、小豆、粟)..... 58

第一一 食用農產物ノ二(稗、黍、玉蜀黍)..... 58

第一二 食用農產物ノ三(蕎麥、甘藷、馬鈴薯)..... 59

第一三 工藝農產物ノ一(菜種、胡麻、蒟蒻芋)..... 59

第一四 工藝農產物ノ二(蘭、絲瓜、菜藍)..... 60

第一五 工藝農產物ノ三(除虫菊、實綿、柘柳)..... 60

第一六 工藝農產物ノ四(大麻、楮、三桠)..... 61

第一七 園藝農產物(蔬菜及花卉)ノ一(豌豆、蠶豆、落花生)..... 61

第一八 園藝農產物(蔬菜及花卉)ノ二(菜豆、胡瓜)..... 62

第一九 園藝農產物(蔬菜及花卉)ノ三(越瓜、南瓜、西瓜)..... 62

第二〇 園藝農產物(蔬菜及花卉)ノ四(茄、蕃茄、甜瓜)..... 63

第二一 園藝農產物(蔬菜及花卉)ノ五(蘿蔔、蕪菁、胡蘿蔔)..... 63

第二二 園藝農產物(蔬菜及花卉)ノ六(午茅、青芋)..... 64

第二三 園藝農產物(蔬菜及花卉)ノ七(葱頭、葱)..... 64

第二四 園藝農產物(蔬菜及花卉)ノ八(花百合、蓮根)..... 65

第二五 園藝農產物(蔬菜及花卉)ノ九(漬菜、甘藍)..... 65

第二六 果實ノ一(梅、桃、櫻桃)..... 66

第二七 果實ノ二(梨、柿)..... 66

第二八 果實ノ三(林檎、枇杷)..... 67

第二九 果實ノ四(葡萄、栗)..... 67

第三〇 果實ノ五(密柑、ネーブルオレンジ、其他柑橘類)..... 68

第三一 桑園及茶畑反別..... 68

第三二 市町村別桑園反別及收穫高..... 69

第三三 製茶..... 74

第三四 果樹苗..... 75

第三五 桑苗..... 76

第三六 綠肥用作物..... 76

第三七 肥料..... 78

◇ 蠶 業

第三八 累年養蠶繭產額..... 82

第三九 市町村別養蠶繭產額..... 84

第四〇 蠶種製造者..... 94

第四一 普通蠶種歩合検査成績(春蠶)..... 95

第四二 普通蠶種歩合検査成績(夏秋蠶)..... 96

第四三 普通蠶種再検査成績(春蠶)..... 96

第四四 普通蠶種再検査成績(夏秋蠶)..... 97

第四五 蠶種合格高及其價額..... 97

第四六 原蠶種製造用原蠶種掃立蛾數蠶量及兩検査成績..... 98

第四七 原蠶種母蛾検査成績(框製)..... 98

第四八 原蠶種母蛾検査成績(袋製)..... 99

第四九 普通蠶種製造用原蠶種掃立蛾數蠶量及兩高..... 100

◇ 牧畜及漁業

第五〇 牛(靜態)..... 102

第五一 馬(靜態)..... 102

第五二 豚、羶羊、山羊(靜態)..... 103

第五三 牛、馬、豚ノ出產..... 103

第五四 牛、馬、豚ノ斃死..... 104

第五五 家畜市場ノ一(牛)..... 104

第五六 家畜市場ノ二(馬)..... 105

第五七 屠殺..... 105

第五八 牛乳搾取..... 106

第五九 家禽ノ一(鷄)..... 106

第六〇 家禽ノ二(鶩)..... 107

六一 漁船..... 107

六二 水産養殖..... 108

六三 漁獲物..... 108

◇ 林 業

第六四 林野區分..... 112

第六五 林業講習..... 112

第六六 御料林野面積..... 113

第六七 御料地造林..... 113

第六八	御料林野被害	114
第六九	御料林伐採	114
第七〇	學校林定期調査	114
第七一	民有林野面積(定期調査)ノ一	115
第七二	民有林野面積(定期調査)ノ二	115
第七三	民有林野面積(定期調査)ノ三	116
第七四	保安林(個所面積)	116
第七五	民有林植栽ノ一(所有別)	118
第七六	民有林植栽ノ二(甲)(針葉樹)	118
第七七	民有林植栽ノ二(乙)(闊葉樹)	119
第七八	民有林植栽ノ三(竹林)	119
第七九	民有林伐採ノ一(用材)	120
第八〇	民有林伐採ノ二(用材・樹種別)	122
第八一	民有林伐採ノ三(薪炭材)	124
第八二	民有林伐採ノ四(竹林)	124
第八三	民有林野被害	125
第八四	民有樹苗圃ノ一(面積)	125
第八五	民有樹苗圃ノ二(苗木數)	126
第八六	民有樹苗圃ノ三	127
第八七	造林命令地	127
第八八	造林補助ノ一(總計)	128
第八九	造林補助ノ二(公有林)	128
第九〇	造林補助ノ三(社寺有林)	130
第九一	造林補助ノ四(私有林)	130
第九二	林野產物	132
第九三	民設製板所	134
第九四	用材燃料消費ノ一(總計)	136
第九五	用材燃料消費ノ二(民間用)	136
第九六	用材燃料消費ノ三(官衛・學校・會社・其他用)	137
第九七	用材燃料消費ノ四(工場用)	137
第九八	恩賜縣有財產管理區劃	138
第九九	恩賜縣有財產面積	140
第一〇〇	恩賜縣有財產有料貸地面積及料金	140
第一〇一	恩賜縣有財產部分林園所面積	141
第一〇二	恩賜縣有財產防火線延長及面積	142
第一〇三	恩賜縣有財產植栽	142
第一〇四	恩賜縣有財產無料貸地面積	143
第一〇五	恩賜縣有財產物ノ一	143
第一〇六	恩賜縣有財產物ノ二	144
第一〇七	恩賜縣有財產被害	146
<b>◇ 產業組合及同業組合</b>		
第一〇八	產業組合ノ一	143
第一〇九	產業組合ノ二	150

第一一〇	重要物產同業組合	150
第一一一	產業組合聯合會	152
第一一二	農業倉庫ノ一(名稱・所在地・倉庫ノ規模)	152
第一一三	農業倉庫ノ二(經營主体別入出庫數量)	154
第一一四	農業倉庫ノ三(品目別入出庫數量)	156
<b>◇ 商 業</b>		
第一一五	物價ノ一(甲府市)	158
第一一六	物價ノ二(谷村町)	160
第一一七	農工及諸雇賃ノ一(甲府市)	162
第一一八	農工諸雇賃ノ二(谷村町)	163
第一一九	會社ノ一(銀行ヲ除ク)	164
第一二〇	會社ノ二(銀行ヲ除ク)	164
第一二一	會社ノ三(銀行ヲ除ク)	166
第一二二	甲府商工會議所	166
第一二三	銀行ノ一(甲)	168
第一二四	銀行ノ一(乙)	168
第一二五	銀行ノ二(資本金額別)	170
第一二六	銀行資本金及損益	172
第一二七	銀行手形爲替及代金取立	172
第一二八	貯蓄銀行(普通銀行貯蓄部ヲ含ム)貯金ノ一(金額別)	176
第一二九	貯蓄銀行(普通銀行貯蓄部ヲ含ム)貯金ノ二(職業別)	176
第一三〇	郵便爲替	177
第一三一	郵便貯金	178
第一三二	郵便振替貯金	178
第一三三	質屋	179
<b>◇ 工 業</b>		
第一三四	工場ノ一	182
第一三五	工場ノ二	186
第一三六	工場ノ三	188
第一三七	機業戶數及職工	196
第一三八	蠶絲真綿製造戶數	197
第一三九	蠶絲及真綿產額	198
第一四〇	礦產物	198
第一四一	累年織物產額	200
第一四二	織物產額	202
第一四三	酒及醬油產額	204
第一四四	紙產額	204
第一四五	煉瓦・瓦・及上管	206
第一四六	土石類	208
第一四七	丁產物雜類	208

### 自作小作地別耕地面積

昭和元年

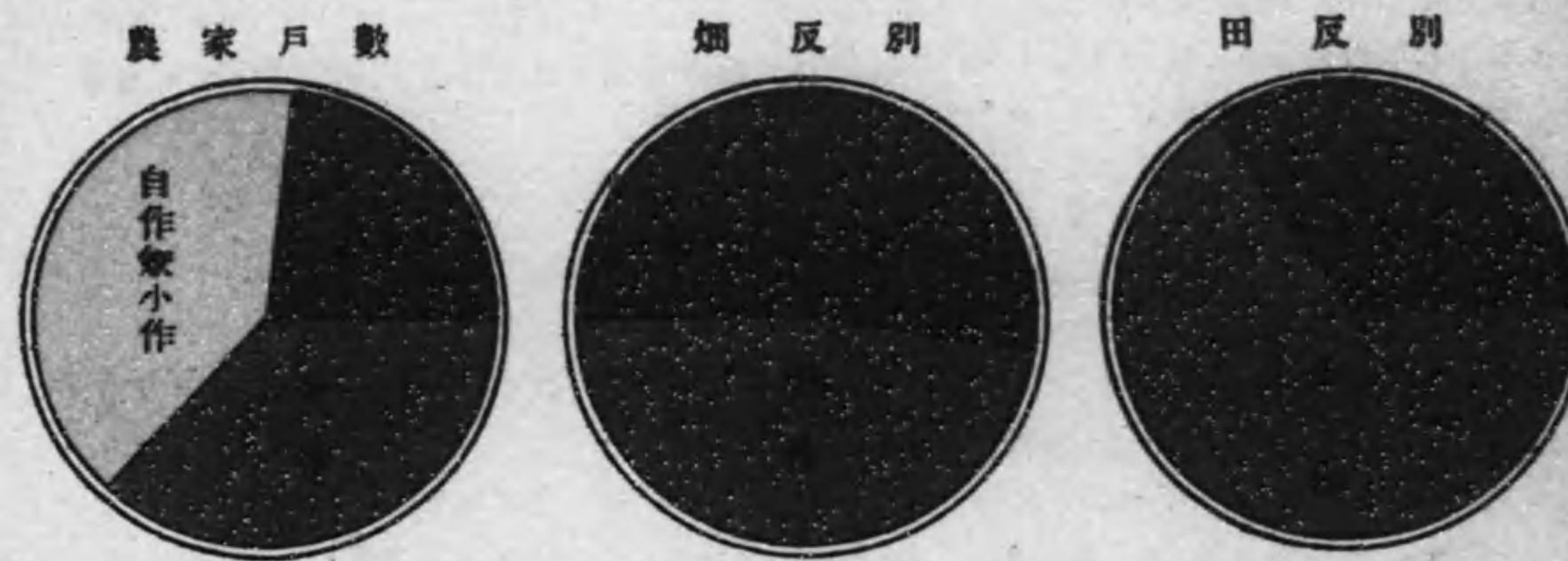

### 郡市別自作小作地反別

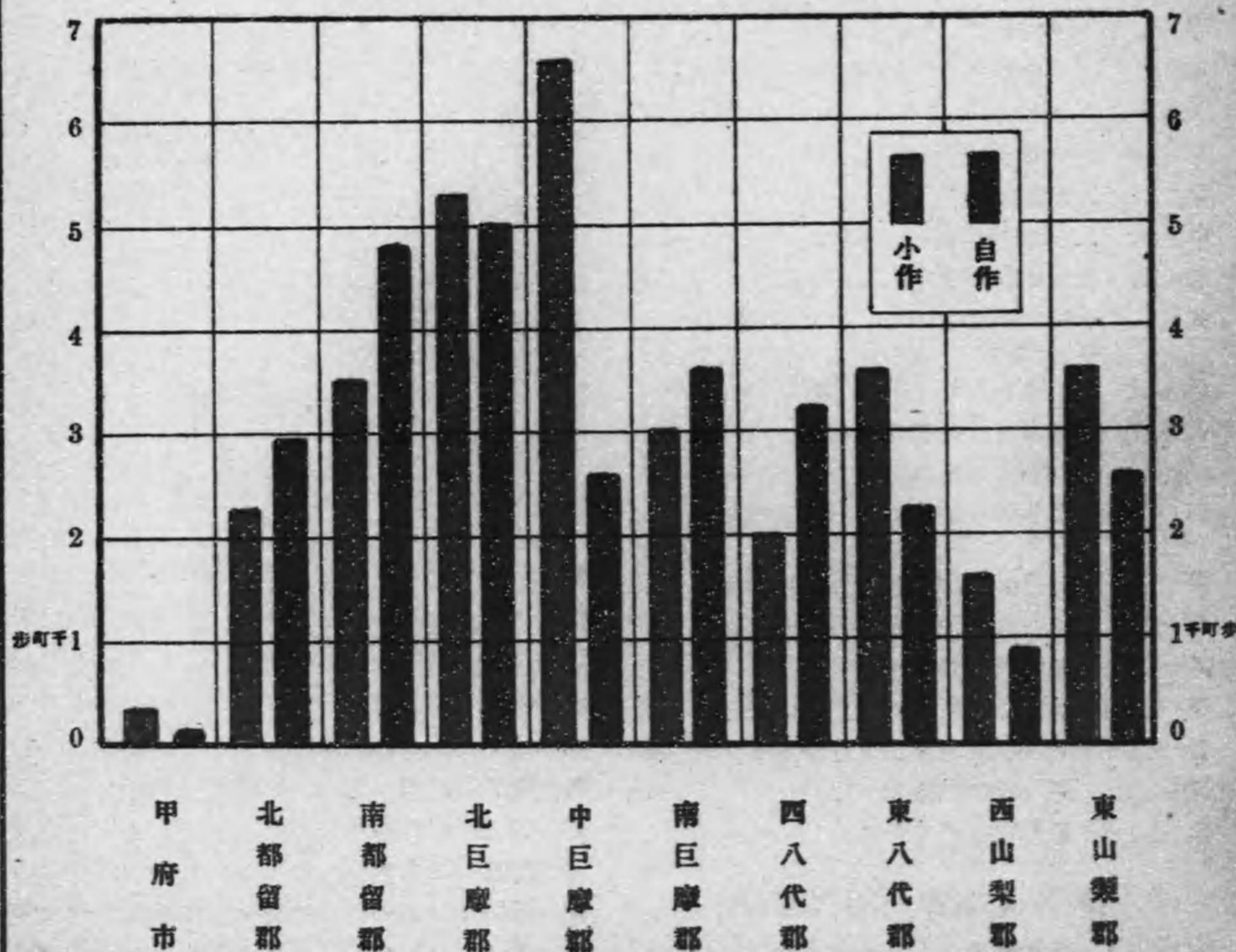

第六八	御料林野被立	111
第六九	御料林伐採	114
第七〇	學校林定期調査	114
第七一	民有林野面積(定期調査)	115
第七二	民有林野面積(定期調査)	115
第七三	民有林野面積(定期調査)	116
第七四	保安林(個所面積)	116
第七五	民有林植栽(一)所有別	118
第七六	民有林植栽(二)甲(針葉樹)	118
第七七	民有林植栽(三)乙(闊葉樹)	119
第七八	民有林植栽(四)竹林	119
第七九	民有林伐採(一)用材	121
第八〇	民有林伐採(二)用材(樹種別)	122
第八一	民有林伐採(三)薪炭材	124
第八二	民有林伐採(四)薪(林)	124
第八三	民有林野被害	125
第八四	民有樹苗圃(一)面積	125
第八五	民有樹苗圃(二)苗木數	126
第八六	民有樹苗圃(三)苗木數	127
第八七	造林命令地	127
第八八	造林補助(一)總計	128
第八九	造林補助(二)公有林	128
第九〇	造林補助(三)社寺有林	130
第九一	造林補助(四)私有林	130
第九二	林野產物	132
第九三	民設製紙所	134
第九四	用材燃料消費(一)總計	135
第九五	用材燃料消費(二)民間用	136
第九六	用材燃料消費(三)官衙・學校・會社・其他用	137
第九七	用材燃料消費(四)工場用	137
第九八	恩賜縣有財産管理區別	138
第九九	恩賜縣有財産面積	140
第一〇〇	恩賜縣有財産有料貨地面積及料貨	140
第一〇一	恩賜縣有財産部分林産物面積	141
第一〇二	恩賜縣有財産薪炭源延長及面積	142
第一〇三	恩賜縣有財産植栽	142
第一〇四	恩賜縣有財産無料貨地面積	143
第一〇五	恩賜縣有財産物(一)	143
第一〇六	恩賜縣有財産物(二)	144
第一〇七	恩賜縣有財産被害	145
<b>◇ 産業組合及同業組合</b>		
第一〇八	産業組合(一)	148
第一〇九	産業組合(二)	150

第一一〇	重要物産同業組合	150
第一一一	産業組合聯合會	152
第一一二	農業倉庫(一)(名稱・所在地・倉庫・規模)	152
第一一三	農業倉庫(二)(經營主体別入出庫數量)	154
第一一四	農業倉庫(三)(品目別入出庫數量)	155

◇ 商 業

第一一五	物産(一)甲(甲府市)	158
第一一六	物産(二)谷村町	160
第一一七	農工及諸雇賃錢(一)甲府市	162
第一一八	農工諸雇賃錢(二)谷村町	163
第一一九	會社(一)銀行(甲府市)	164
第一二〇	會社(二)銀行(谷村町)	166
第一二一	甲府商工會議所	168
第一二二	銀行(一)甲	168
第一二三	銀行(二)乙	168
第一二四	銀行(三)資本金額別	170
第一二五	銀行資本金及損益	172
第一二六	銀行手形爲替及代金取立	172
第一二七	貯蓄銀行(普通銀行貯蓄部)甲	174
第一二八	貯蓄銀行(普通銀行貯蓄部)乙	174
第一二九	貯蓄銀行(普通銀行貯蓄部)丙	174
第一三〇	郵便爲替	177
第一三一	郵便貯蓄	178
第一三二	郵便振替貯蓄	178
第一三三	貨車	179

◇ 工 業

第一三四	工場(一)	182
第一三五	工場(二)	183
第一三六	工場(三)	188
第一三七	機業戶數及職工	196
第一三八	蠶絲製絲製造戶數	197
第一三九	絹絲及真綿產額	198
第一四〇	織產物	198
第一四一	累年織物產額	200
第一四二	織物產額	202
第一四三	酒及醬油產額	204
第一四四	紙產額	204
第一四五	練瓦・瓦・及土管	206
第一四六	土石類	208
第一四七	工業物雜類	208

自作小作地別耕地面積

昭和元年

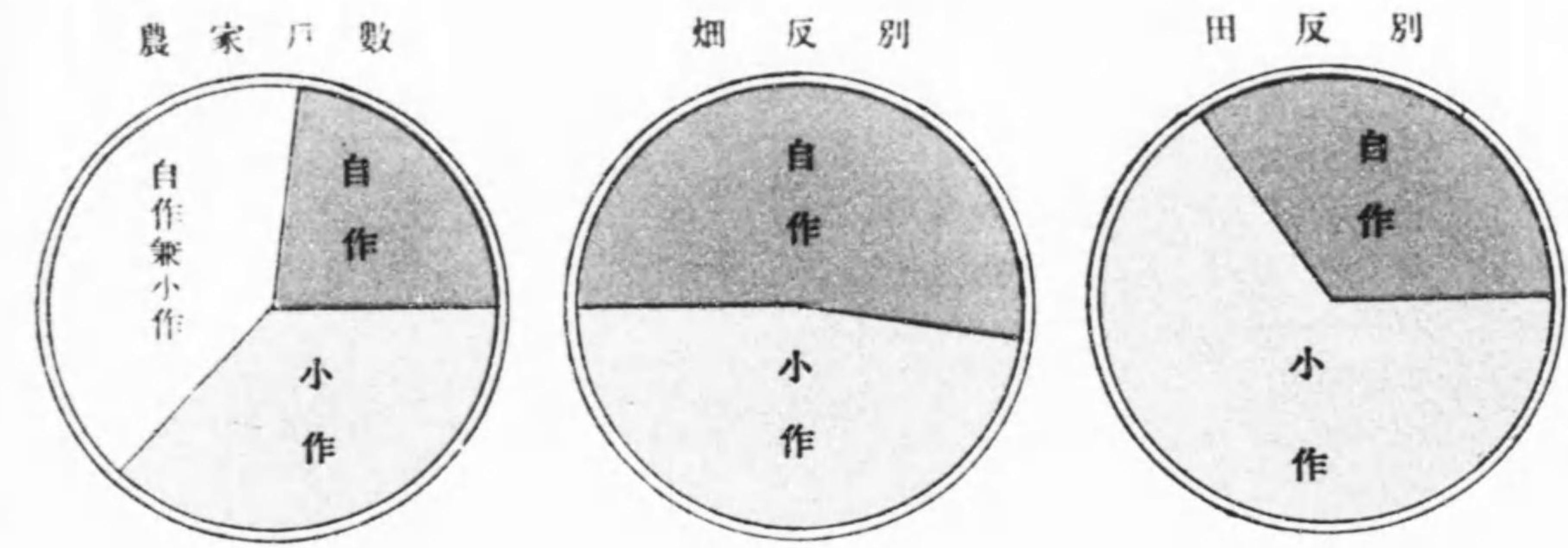

郡市別自作小作地反別

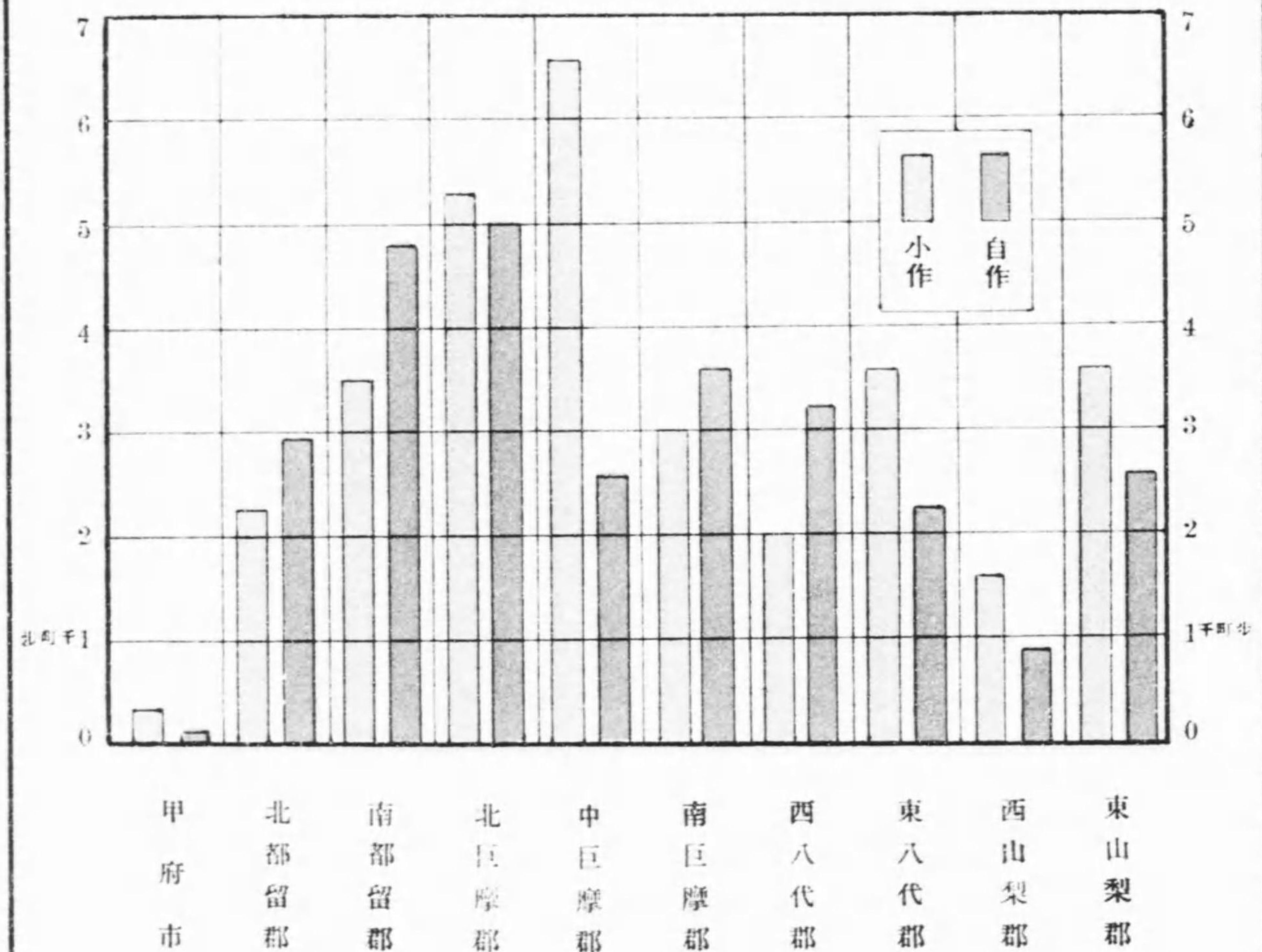

3,000 2,000 1,000 100 50 10 5,000 0

主要農產物價額

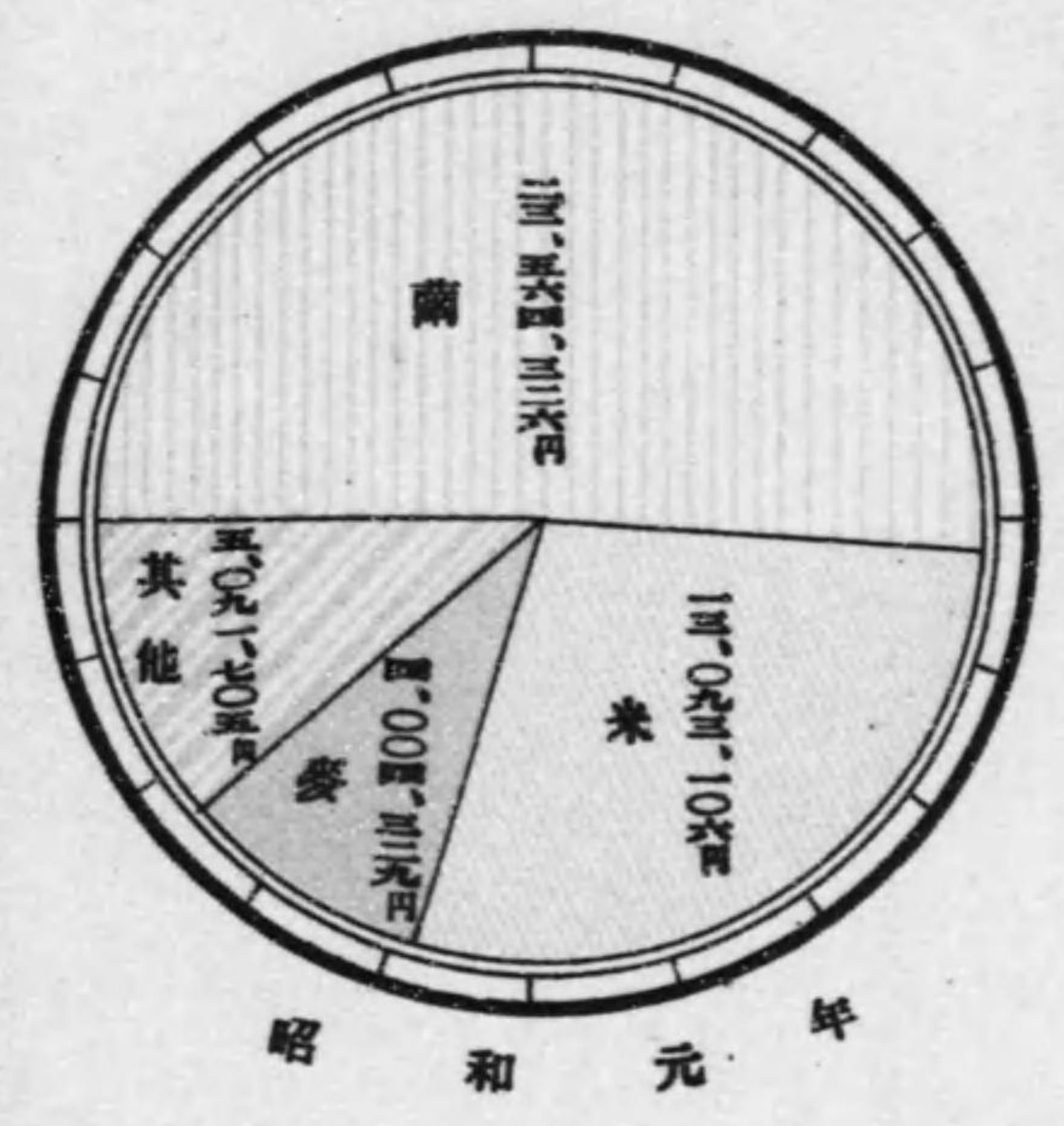

南
米
麥
葡萄
青芋
馬鈴薯
蘿蔔
大豆
玉蜀黍
甘藷
柿
茄
漬菜
牛蒡
胡瓜
胡蘿蔔
蔥
小豆
粟
蕎麥
南瓜
蒟蒻芋
梅
桃
蓮根
越瓜
三椏
櫻桃
栗
菜種
菜豆
蠶豆
茶
甘藷
梨
豌豆
稗
花百合

累年比較

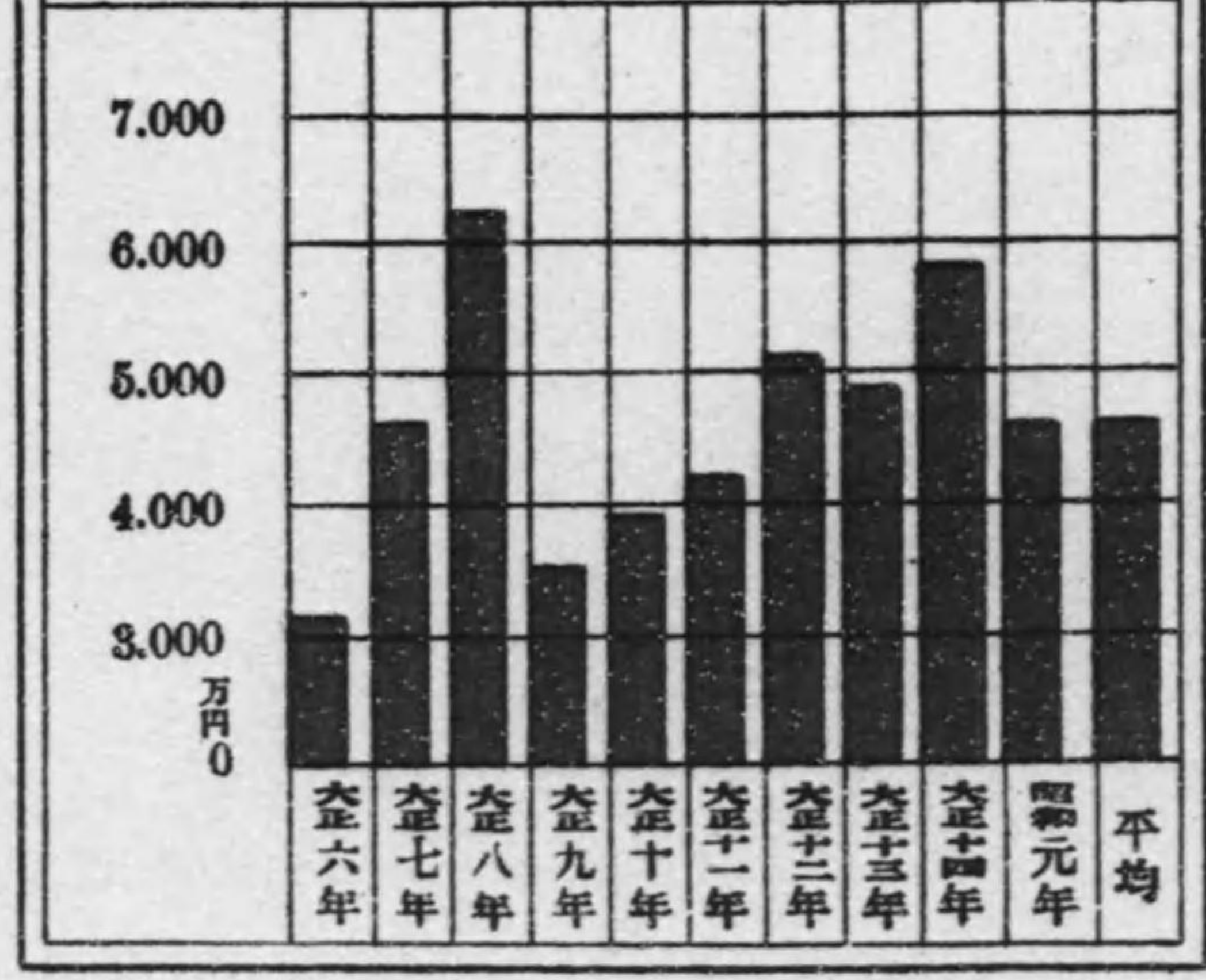



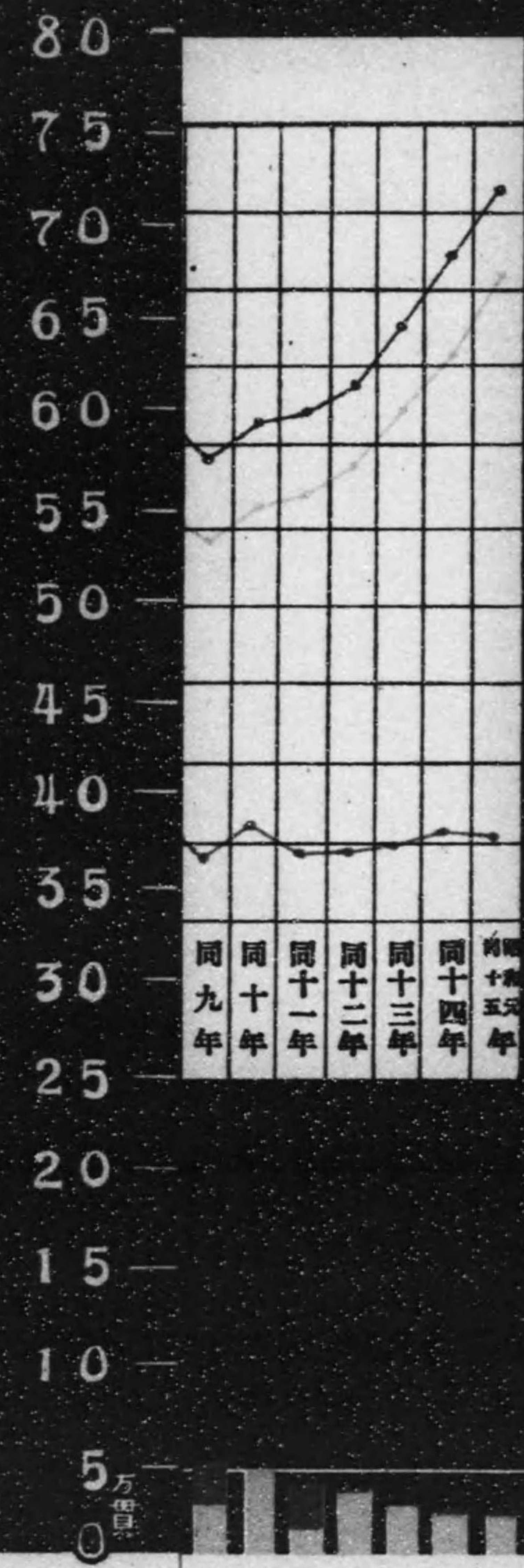

福 奈 富 枳 長 千 山 香 石 秋 青 北 沖  
 井 瓦 山 木 崎 葉 口 川 川 田 森 道 繩  
 海

農林省統計表轉載

# 生 絲 產 額

大 正 十 五 年  
昭 和 元 年

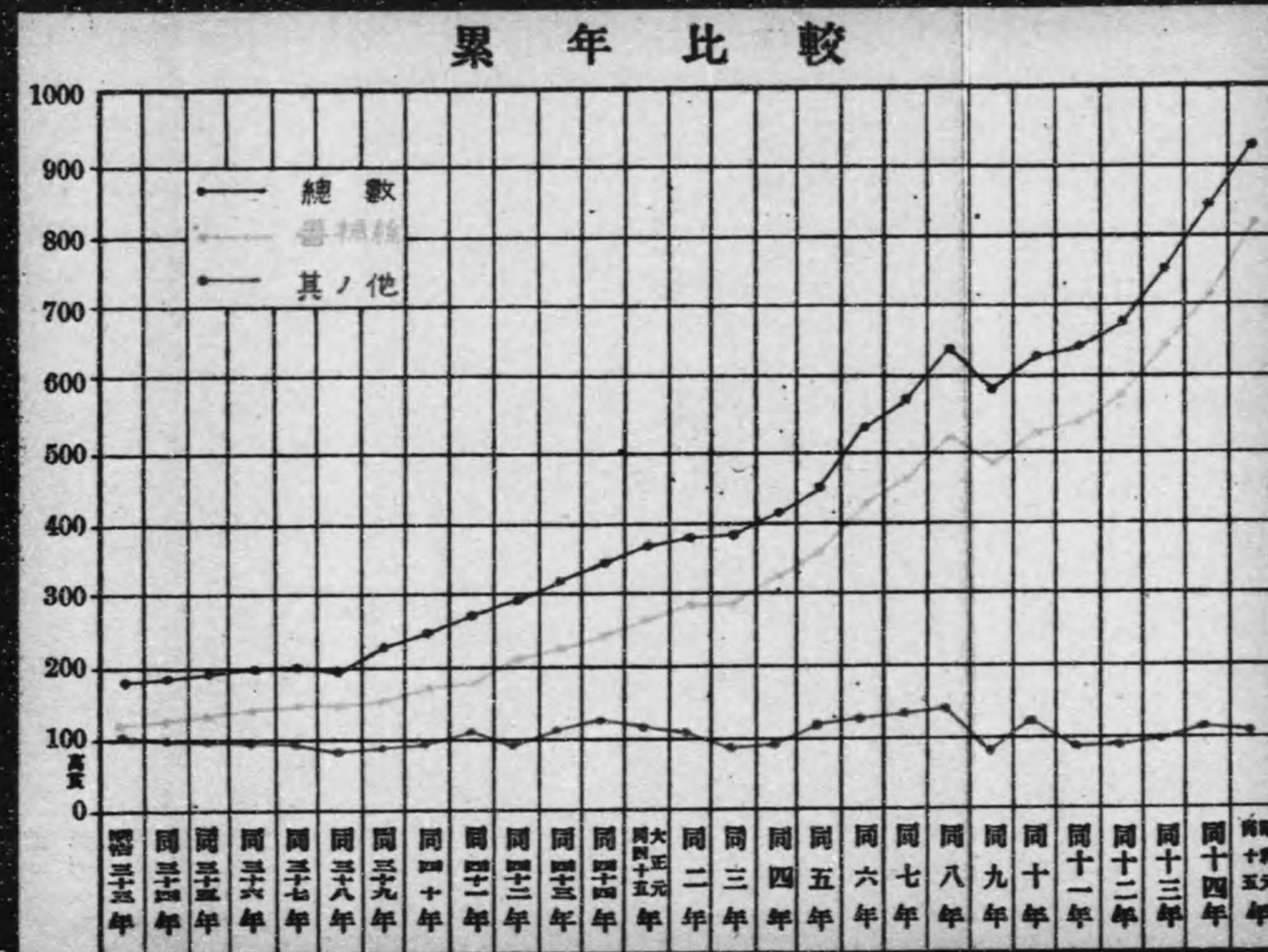
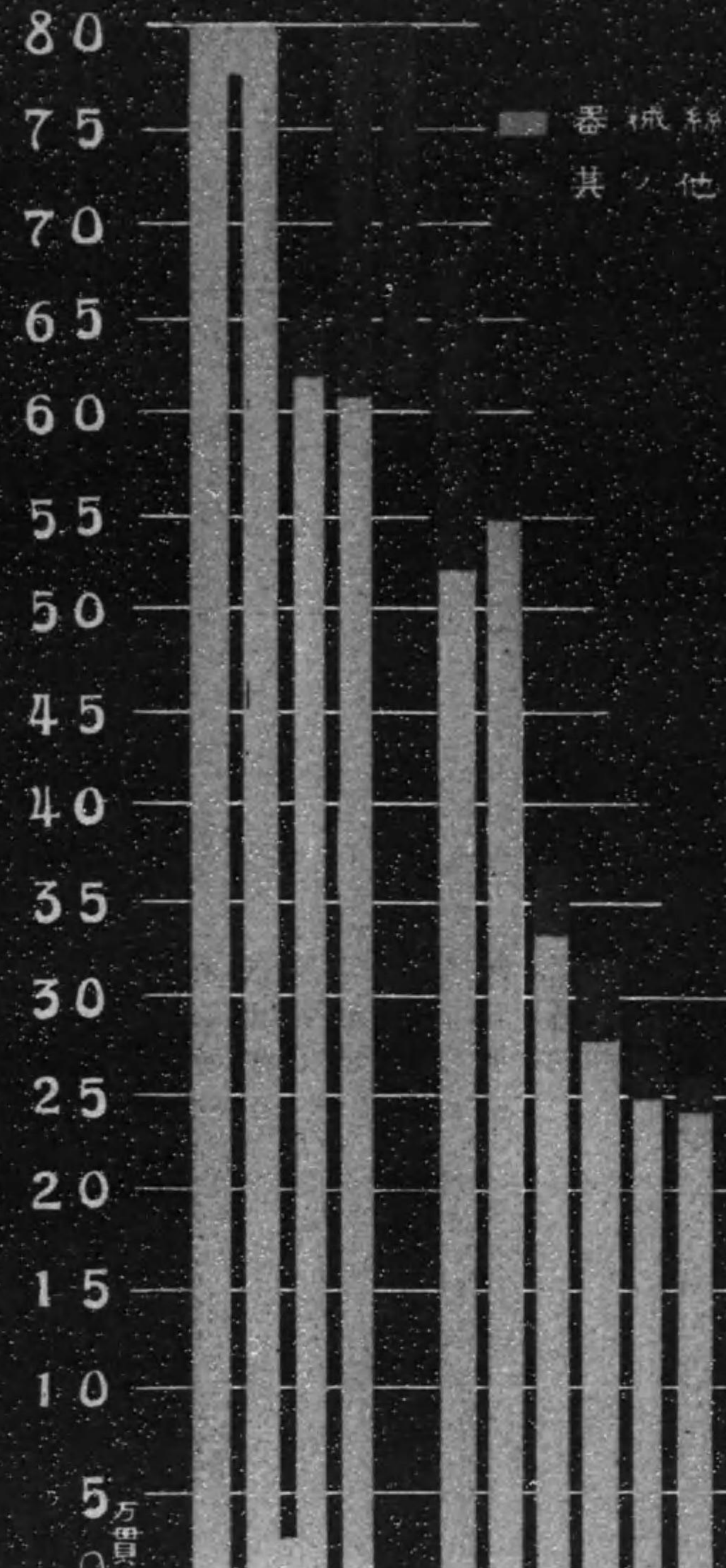

長 愛 群 山 岐 福 山 三 愛 京 兵 宮 靜 島 大 茨 德 熊 島 滋 高 和 東 福 岡 鹿 新 宮 神 岩 廣 佐 福 奈 富 栃 長 千 山 香 石 秋 青 北 沖  
野 知 馬 玉 梨 阜 島 形 重 緩 都 庫 崎 岡 根 分 城 島 本 取 賀 知 山 京 岡 山 島 瀧 城 川 手 島 賀 井 瓦 山 木 崎 葉 口 川 川 田 森 道 堀

農林省統計表轉載

# 生 絲 產 額

大 正 十 五 年  
昭 和 元 年

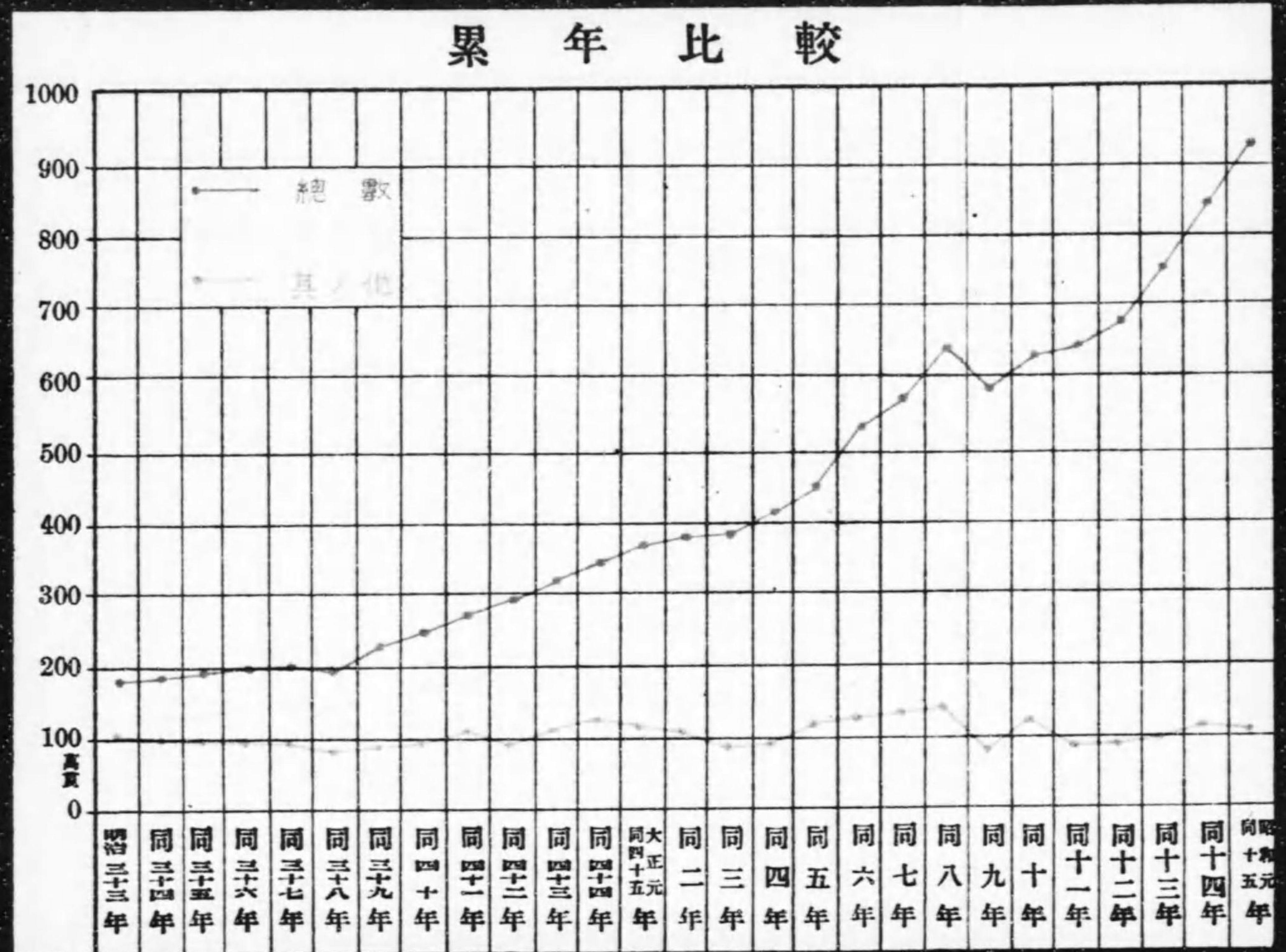
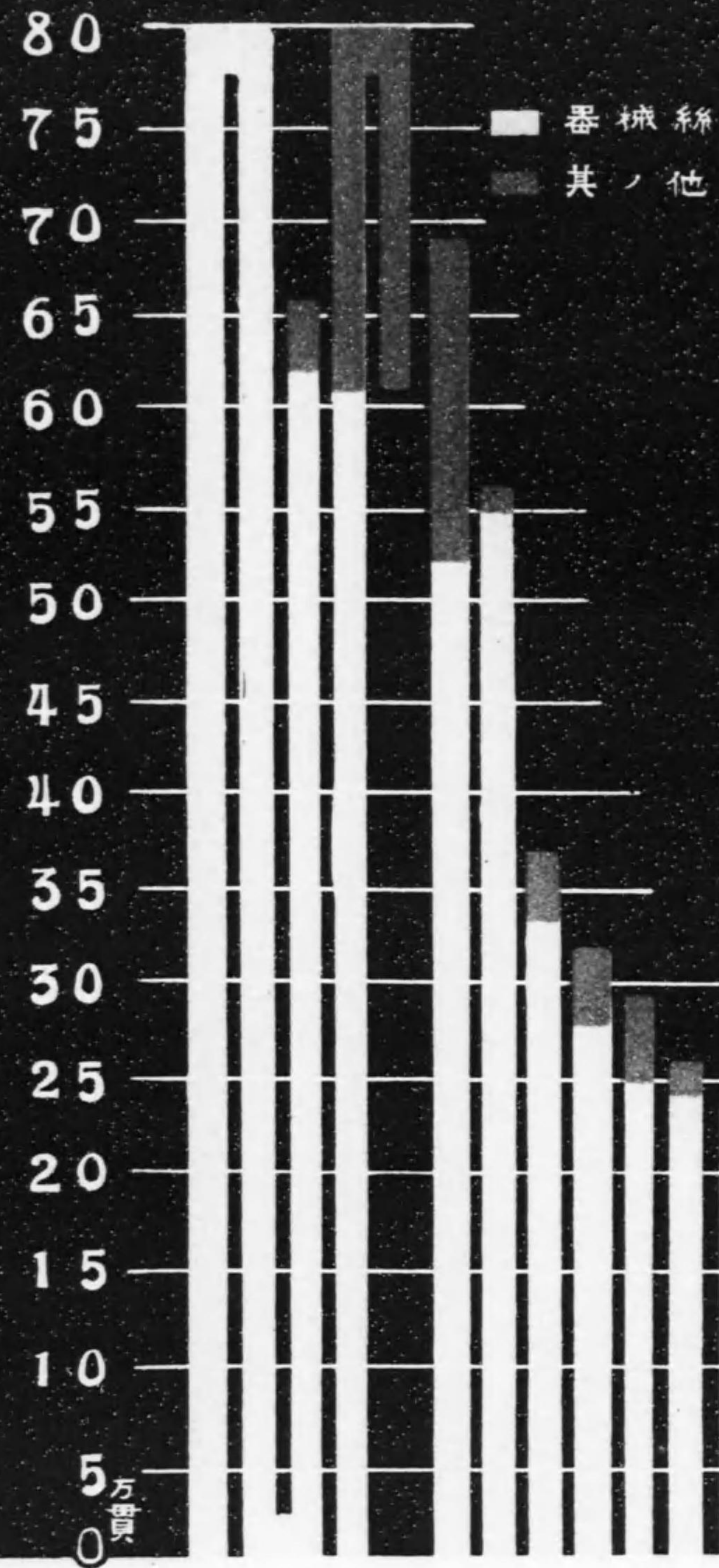

長 愛 群 山 岐 福 山 三 愛 京 兵 宮 静 島 大 茨 徳 熊 鳥 滋 高 和 東 福 岡 鹿 新 宮 神 岩 廣 佐 福 奈 富 栃 長 千 山 香 石 秋 青 北 沖  
 野 知 馬 玉 梨 阜 島 形 重 媛 都 庫 崎 岡 根 分 城 島 本 取 賀 知 山 京 岡 山 島 瀧 城 川 手 島 賀 井 瓦 山 木 崎 葉 口 川 川 田 森 道 堀  
 歌 兒 奈 海

農 林 省 統 計 表 轉 載

生産物總價額

