

76. 印刷用紙市價 (白蓋綴一封度建。單位圓)

| 年次    | 月次 | 1    | 2    | 3    | 4    | 5    | 6    | 7    | 8    | 9    | 10   | 11   | 12   | 年中   |      |
|-------|----|------|------|------|------|------|------|------|------|------|------|------|------|------|------|
| 昭和13年 | 最高 | .192 | .192 | .197 | .216 | .216 | .226 | .240 | .240 | .240 | .240 | .240 | .240 | .240 | .240 |
|       | 最低 | .192 | .192 | .197 | .197 | .216 | .216 | .226 | .240 | .240 | .240 | .240 | .240 | .240 | .192 |
|       | 平均 | .192 | .192 | .197 | .209 | .216 | .219 | .237 | .240 | .240 | .240 | .240 | .240 | .240 | .222 |
| 14年   | 最高 | .265 | .265 | .265 | .265 | .265 | .265 | .265 | .265 | .265 | .265 | .265 | .265 | .265 | .265 |
|       | 最低 | .240 | .265 | .265 | .265 | .265 | .265 | .265 | .265 | .265 | .265 | .265 | .265 | .265 | .240 |
|       | 平均 | .259 | .265 | .265 | .265 | .265 | .265 | .265 | .265 | .265 | .265 | .265 | .265 | .265 | .265 |
| 15年   | 最高 | .265 | .265 | .265 | .265 | .265 | .265 | .265 | .265 | .245 | 2.45 | 2.45 | 2.45 | 2.65 |      |
|       | 最低 | .265 | .265 | .265 | .265 | .265 | .265 | .265 | .265 | .245 | 2.45 | 2.45 | 2.45 | 2.45 |      |
|       | 平均 | .265 | .265 | .265 | .265 | .265 | .265 | .265 | .265 | .245 | 2.45 | 2.45 | 2.45 | 2.58 |      |

77. 洋紙市價 (模造B一封度建。單位圓)

| 年次    | 月次 | 1    | 2    | 3    | 4    | 5    | 6    | 7    | 8    | 9    | 10   | 11   | 12   | 年中   |
|-------|----|------|------|------|------|------|------|------|------|------|------|------|------|------|
| 昭和13年 | 最高 | .187 | .187 | .192 | .211 | .211 | .230 | .230 | .230 | .230 | .230 | .230 | .230 | .230 |
|       | 最低 | .187 | .187 | .192 | .192 | .211 | .211 | .230 | .230 | .230 | .230 | .230 | .230 | .187 |
|       | 平均 | .187 | .187 | .192 | .201 | .211 | .217 | .230 | .230 | .230 | .230 | .230 | .230 | .215 |
| 14年   | 最高 | .252 | .252 | .252 | .252 | .252 | .252 | .252 | .252 | .252 | .252 | .252 | .252 | .252 |
|       | 最低 | .230 | .252 | .252 | .252 | .252 | .252 | .252 | .252 | .252 | .252 | .252 | .252 | .230 |
|       | 平均 | .247 | .252 | .252 | .252 | .252 | .252 | .252 | .252 | .252 | .252 | .252 | .252 | .252 |
| 15年   | 最高 | .252 | .252 | .252 | .252 | .252 | .252 | .252 | .252 | .233 | 2.33 | 2.33 | 2.33 | 2.64 |
|       | 最低 | .252 | .252 | .252 | .252 | .252 | .252 | .252 | .252 | .233 | 2.33 | 2.33 | 2.33 | 2.55 |
|       | 平均 | .252 | .252 | .252 | .252 | .252 | .252 | .252 | .252 | .233 | 2.33 | 2.33 | 2.33 | 2.58 |

(4) 賣買高及受渡高

| 年月次     | 清算棉花(單位俵) |         | 清算綿布(單位俵) |        | 清算生糸(單位俵=100斤) |        |         |        |
|---------|-----------|---------|-----------|--------|----------------|--------|---------|--------|
|         | 大 阪       |         | 大 阪       |        | 橫濱取引所          |        | 神戸取引所   |        |
|         | 賣買高       | 受渡高     | 賣買高       | 受渡高    | 賣買高            | 受渡高    | 賣買高     | 受渡高    |
| 昭和5年    | 2,068,750 | 14,710  |           |        | 384,422        | 7,300  | 108,877 | 700    |
| 6       | 2,093,090 | 34,820  |           |        | 536,422        | 28,900 | 197,335 | 7,838  |
| 7       | 2,939,900 | 116,900 |           |        | 465,735        | 13,030 | 218,502 | 7,860  |
| 8       | 2,363,900 | 89,500  |           |        | 485,199        | 8,030  | 253,827 | 2,857  |
| 9       | 3,283,560 | 47,750  |           |        | 503,694        | 8,950  | 298,236 | 8,057  |
| 10      | 2,550,770 | 58,100  |           |        | 838,822        | 11,550 |         | 6,557  |
| 11      | 2,868,330 | 36,550  |           |        | 1,128,048      | 12,590 | 497,946 | 6,960  |
| 12      | 4,455,370 | 67,600  |           |        | 1,073,690      | 9,860  | 553,521 | 2,960  |
| 13      | 701,430   |         |           |        | 789,551        | 9,810  | 362,455 | 6,040  |
| 14      | 182,180   |         | 621,643   | 39,230 | 1,821,831      | 5,350  | 782,866 | 3,030  |
| 15      | 63,380    |         | 1,478,010 | 97,600 | 1,299,577      | 28,660 | 674,663 | 10,400 |
| 昭和15年1月 | 17,050    |         | 150,550   | 5,020  | 223,705        | 1,160  | 114,363 | 550    |
| 2       | 7,360     |         | 113,480   | 9,170  | 161,383        | 640    | 96,390  | 350    |
| 3       | 8,510     |         | 173,910   | 12,130 | 99,615         | 810    | 55,585  | 310    |
| 4       | 8,670     |         | 160,720   | 7,120  | 174,505        | 1,830  | 94,581  | 790    |
| 5       | 9,950     |         | 16,170    | 6,400  | 123,317        | 4,100  | 65,752  | 1,140  |
| 6       | 4,390     |         | 183,910   | 8,960  | 133,871        | 3,890  | 72,433  | 470    |
| 7       | 1,580     |         | 110,000   | 12,220 | 114,608        | 1,270  | 53,589  | 530    |
| 8       | 1,650     |         | 131,110   | 10,540 | 48,102         | 2,640  | 23,191  | 1,460  |
| 9       | 1,200     |         | 83,080    | 7,490  | 59,649         | 2,050  | 30,919  | 540    |
| 10      | 1,540     |         | 103,010   | 7,280  | 77,996         | 2,970  | 34,760  | 1,160  |
| 11      | 1,300     |         | 62,620    | 5,440  | 39,889         | 4,780  | 18,033  | 2,040  |
| 12      | 180       |         | 36,450    | 5,830  | 42,937         | 2,520  | 15,067  | 1,060  |
| 同16年1月  | 700       |         | 44,000    | 1,270  | 27,414         | 1,590  | 12,878  | 1,430  |

第十篇

產業統計

|               |     |              |     |
|---------------|-----|--------------|-----|
| 1. 動力交通.....  | 316 | 硝子.....      | 443 |
| 2. 工業         |     | 陶磁器.....     | 445 |
| 本邦總括表.....    | 340 | 煉瓦、瓦、土管..... | 446 |
| 製鐵業.....      | 346 | 木材.....      | 447 |
| 機械.....       | 356 | パルプ.....     | 452 |
| 肥料.....       | 360 | 製紙.....      | 455 |
| 化學藥品.....     | 365 | 護謄.....      | 460 |
| 曹達.....       | 365 | 皮革.....      | 464 |
| 染料塗料顏料.....   | 367 | 雜貨.....      | 465 |
| 油脂.....       | 369 | 3. 鑛業        |     |
| 樟腦及セルロイド..... | 370 | 總括表.....     | 472 |
| 棉花.....       | 371 | 金及銀.....     | 478 |
| 紡績.....       | 375 | 銅.....       | 483 |
| 人絹.....       | 384 | アルミニウム.....  | 486 |
| 人織.....       | 390 | 雜金屬.....     | 487 |
| 製糸生糸.....     | 392 | 石炭.....      | 488 |
| 絹紡.....       | 400 | 石油.....      | 496 |
| 羊毛.....       | 403 | 4. 農業        |     |
| 羊毛工業.....     | 405 | 總括表.....     | 501 |
| 麻.....        | 411 | 農業肥料.....    | 508 |
| 織物.....       | 414 | 米.....       | 510 |
| 紡織加工.....     | 418 | 麥.....       | 527 |
| 砂糖.....       | 420 | 雜農作物.....    | 532 |
| 小麥粉.....      | 431 | 養蠶.....      | 537 |
| 酒類.....       | 434 | 畜產.....      | 549 |
| 麥酒.....       | 437 | 5. 林業.....   | 554 |
| 罐詰食料品.....    | 438 | 6. 水産業.....  | 557 |
| セメント.....     | 440 |              |     |

圓萬百八千五・金本資 年九十三治明・立創  
**社會式株糖製治明**

(街豆麻郡文會州南臺灣臺・社本)  
 (八ノ二橋京區橋京市京東・所務事京東)



# (1) 電燈電力

## 1. 主要國發電量 (單位 百萬K.W.H.)

| 國別  | 昭和5年    | 同6年     | 同7年     | 同8年     | 同9年     | 同10年    | 同11年   | 同12年   | 同13年   |
|-----|---------|---------|---------|---------|---------|---------|--------|--------|--------|
| 日本  | 13,910  | 14,402  | 15,950  | 18,160  | 19,900  | 22,348  | 24,312 | 26,714 | ...    |
| 米利加 | 120,000 | 114,000 | 101,000 | 105,000 | 112,000 | 123,000 | ...    | ...    | ...    |
| 英國  | 28,914  | 25,783  | 23,460  | 25,654  | 30,662  | 36,697  | 42,487 | 48,969 | 55,238 |
| 佛吉  | 16,497  | 16,283  | 16,990  | 18,630  | 20,390  | 23,170  | 25,925 | 28,760 | 30,700 |
| 西   | 15,339  | 14,232  | 13,592  | 14,906  | 15,171  | 15,818  | 16,300 | 18,162 | 19,300 |
| 伊太  | 10,079  | 9,885   | 10,227  | 11,181  | 11,884  | 13,118  | 13,563 | 14,961 | 15,108 |
| 加奈  | 18,094  | 16,331  | 16,052  | 17,339  | 21,197  | 23,283  | 25,402 | 27,688 | 25,990 |
| 瑞西  | ...     | 5,057   | 4,801   | 4,938   | 5,355   | 5,705   | 6,055  | 6,842  | 7,040  |
| 白耳  | 4,395   | 4,181   | 3,932   | 3,902   | 4,023   | 4,456   | 4,943  | 5,549  | 5,278  |
| 和   | 1,817   | 1,979   | 2,040   | 2,082   | 2,156   | 2,205   | 2,335  | 2,208  | 2,390  |

(資料) Statistical Year-book of The League of Nations. (備考) 昭和13年は概數

## 2. 本邦發電力 [原動力別] (單位 千キロワット)

| 年 末   | 水 力   | 汽 力   | 内 燃 力 | 合 計   | 百 分 比 (%) |      |       |
|-------|-------|-------|-------|-------|-----------|------|-------|
|       |       |       |       |       | 水 力       | 汽 力  | 内 燃 力 |
| 大正12年 | 1,294 | 593   | 41    | 1,928 | 67.1      | 30.7 | 2.2   |
| 13    | 1,459 | 590   | 39    | 2,087 | 69.9      | 28.3 | 1.8   |
| 14    | 1,814 | 923   | 32    | 2,785 | 65.5      | 33.1 | 1.4   |
| 昭和1年  | 1,966 | 1,206 | 31    | 3,202 | 61.4      | 37.6 | 1.0   |
| 2     | 2,111 | 1,315 | 41    | 3,457 | 60.9      | 37.9 | 1.2   |
| 3     | 2,290 | 1,475 | 57    | 3,822 | 59.9      | 38.6 | 1.5   |
| 4     | 2,582 | 1,540 | 72    | 4,193 | 61.6      | 36.7 | 1.7   |
| 5     | 2,798 | 1,553 | 49    | 4,399 | 63.6      | 35.3 | 1.1   |
| 6     | 3,057 | 1,547 | 53    | 4,656 | 65.6      | 33.2 | 1.2   |
| 7     | 3,106 | 1,761 | 66    | 4,933 | 63.0      | 35.7 | 1.3   |
| 8     | 3,169 | 1,852 | 50    | 5,080 | 62.4      | 36.6 | 1.0   |
| 9     | 3,269 | 2,161 | 62    | 5,492 | 59.5      | 39.3 | 1.2   |
| 10    | 3,408 | 2,557 | 82    | 6,047 | 56.4      | 42.3 | 1.3   |
| 11    | 3,759 | 2,925 | 93    | 6,777 | 55.5      | 43.1 | 1.4   |
| 12    | 3,978 | 3,195 | 104   | 7,277 | 54.7      | 43.9 | 1.4   |

## 3. 本邦發電力 [事業別] (單位 千キロワット)

| 年 末   | 供 給   | 鐵 道 | 供 給       |              | 合 計   |
|-------|-------|-----|-----------|--------------|-------|
|       |       |     | 鐵道<br>管 線 | 家用<br>官廳用・其他 |       |
| 大正12年 | 937   | 6   | 637       | 483          | 2,063 |
| 13    | 1,081 | 2   | 686       | 468          | 2,238 |
| 14    | 1,192 | 3   | 975       | 593          | 2,768 |
| 昭和1年  | 1,387 | 4   | 1,109     | 703          | 3,203 |
| 2     | 1,377 | 3   | 1,307     | 779          | 3,467 |
| 3     | 1,475 | 2   | 1,497     | 848          | 3,822 |
| 4     | 1,607 | 4   | 1,578     | 1,005        | 4,194 |
| 5     | 1,865 | 4   | 1,502     | 1,046        | 4,399 |
| 6     | 2,018 | 4   | 1,432     | 1,203        | 4,657 |
| 7     | 2,163 | 4   | 1,583     | 658          | 4,933 |
| 8     | 2,604 | 7   | 1,346     | 568          | 5,081 |
| 9     | 3,637 | 72  | 487       | 752          | 5,492 |
| 10    | 3,813 | 79  | 518       | 909          | 6,047 |
| 11    | 4,260 | 71  | 555       | 983          | 6,777 |
| 12    | 4,271 | 71  | 770       | 1,094        | 7,277 |

(備考) 落成のみ。合計中には豫備を含む。

## 4. 本邦發電量 (單位 百萬K. W. H. 指數は昭和8年平均=100とする各月一日平均)

| 年月次     | 本 州    |       | 四 國   |       | 九 州   |       | 北 海 道 |      | 全 國 合 計 (95ヶ所) |       |        |       |
|---------|--------|-------|-------|-------|-------|-------|-------|------|----------------|-------|--------|-------|
|         | 水 力    | 火 力   | 水 力   | 火 力   | 水 力   | 火 力   | 水 力   | 火 力  | 水 力            | 火 力   | 計      | 指數    |
| 昭和8年    | 12,020 | 2,056 | 330.3 | 27.2  | 1,814 | 611   | 534.9 | 8.4  | 14,700         | 2,703 | 17,403 | 100.0 |
| 9       | 12,690 | 2,757 | 372.8 | 59.3  | 1,553 | 955   | 668.0 | 22.9 | 15,284         | 3,794 | 19,078 | 109.5 |
| 10      | 14,202 | 3,174 | 415.5 | 67.3  | 1,938 | 919   | 706.7 | 32.6 | 17,262         | 4,193 | 21,455 | 123.2 |
| 11      | 15,194 | 3,508 | 452.6 | 124.6 | 2,101 | 1,002 | 731.8 | 75.2 | 18,480         | 4,711 | 23,191 | 132.8 |
| 12      | 12,481 | 2,513 | 418.8 | 88.2  | 1,597 | 779   | 582.1 | 66.2 | 15,079         | 2,446 | 17,525 | 100.7 |
| 昭和11年1月 | 1,017  | 464   | 26.5  | 16.9  | 146   | 101   | 58.8  | 8.2  | 1,248          | 590   | 1,838  | 124.3 |
| 2       | 882    | 527   | 25.3  | 16.0  | 134   | 100   | 52.2  | 10.9 | 1,094          | 654   | 1,748  | 126.3 |
| 3       | 1,122  | 401   | 35.6  | 9.1   | 170   | 100   | 51.6  | 12.1 | 1,380          | 522   | 1,902  | 128.7 |
| 4       | 1,360  | 169   | 43.0  | 4     | 181   | 70    | 55.5  | 7.7  | 1,639          | 248   | 1,887  | 131.9 |
| 5       | 1,430  | 159   | 44.3  | 1.5   | 192   | 71    | 61.1  | 3.4  | 1,728          | 235   | 1,963  | 132.7 |
| 6       | 1,310  | 199   | 38.2  | 7.3   | 180   | 71    | 60.0  | 3.7  | 1,589          | 281   | 1,870  | 130.7 |
| 7       | 1,394  | 152   | 47.0  | 1.8   | 201   | 62    | 61.3  | 3.9  | 1,703          | 220   | 1,923  | 130.1 |
| 8       | 1,320  | 215   | 39.4  | 10.3  | 206   | 63    | 63.7  | 3.3  | 1,630          | 292   | 1,922  | 130.0 |
| 9       | 1,243  | 264   | 39.9  | 8.7   | 196   | 70    | 62.6  | 4.7  | 1,548          | 347   | 1,895  | 132.4 |
| 10      | 1,374  | 274   | 42.1  | 10.1  | 189   | 83    | 65.9  | 4.7  | 1,672          | 373   | 2,044  | 138.3 |
| 11      | 1,359  | 317   | 28.3  | 25.2  | 157   | 97    | 69.6  | 5.5  | 1,613          | 446   | 2,059  | 143.9 |
| 12      | 1,378  | 366   | 41.5  | 16.7  | 149   | 114   | 68.2  | 6.6  | 1,637          | 503   | 2,140  | 144.7 |
| 同 12年1月 | 1,153  | 471   | 37.6  | 20.6  | 140   | 114   | 62.0  | 9.6  | 1,393          | 615   | 2,009  | 135.9 |
| 2       | 1,189  | 334   | 47.5  | 3.1   | 165   | 85    | 57.0  | 10.2 | 1,458          | 403   | 1,860  | 139.3 |
| 3       | 1,506  | 225   | 51.6  | 5.1   | 207   | 83    | 59.1  | 9.8  | 1,824          | 323   | 2,147  | 145.2 |
| 4       | 1,442  | 237   | 42.4  | 13.2  | 166   | 54    | 64.0  | 6.6  | 1,715          | 351   | 2,067  | 144.4 |
| 5       | 1,529  | 214   | 47.2  | 10.3  | 155   | 103   | 69.5  | 4.1  | 1,801          | 332   | 2,133  | 144.2 |
| 6       | 1,414  | 269   | 47.6  | 9.2   | 170   | 91    | 68.5  | 4.4  | 1,700          | 347   | 2,074  | 144.9 |
| 7       | 1,480  | 216   | 48.5  | 11.9  | 171   | 92    | 65.8  | 8.0  | 1,765          | 328   | 2,099  | 141.6 |
| 8       | 1,368  | 279   | 51.5  | 4.7   | 203   | 78    | 65.6  | 7.9  | 1,688          | 370   | 2,058  | 139.2 |
| 9       | 1,399  | 296   | 44.6  | 9.8   | 220   | 78    | 70.1  | 5.3  | 1,734          | 389   | 2,123  | 148.3 |
| 10      | ...    | ...   | ...   | ...   | ...   | ...   | ...   | ...  | ...            | ...   | ...    | ...   |
| 11      | ...    | ...   | ...   | ...   | ...   | ...   | ...   | ...  | ...            | ...   | ...    | ...   |
| 12      | ...    | ...   | ...   | ...   | ...   | ...   | ...   | ...  | ...            | ...   | ...    | ...   |

(備考) 1. 本調査は逓信省、商工省、企畫院の協力調査によるもの。  
2. 此調査は本邦發電量の95%を占める全國95ヶ所(九年一月より十二年三月迄は九十七ヶ所)からの報告を集めたものである。  
3. 12年9月は概數、12年々計は9月迄の累計、10月以降發表停止。

## 5. 本邦發電所數 [原動力別] (電氣事業要覽に據る)

| 年 次  | 水 力   |       | 汽 力   |       | 内 燃 力 |       | 合 計 |       |     |       |     |       |
|------|-------|-------|-------|-------|-------|-------|-----|-------|-----|-------|-----|-------|
|      | 落 成   | 未 落 成 | 落 成   | 未 落 成 | 落 成   | 未 落 成 | 落 成 | 未 落 成 |     |       |     |       |
| 昭和1年 | 1,113 | 220   | 1,333 | 133   | 23    | 156   | 101 | 19    | 120 | 1,353 | 262 | 1,609 |
| 2    | 1,148 | 206   | 1,354 | 139   | 17    | 156   | 99  | 17    | 116 | 1,386 | 240 | 1,626 |
| 3    | 1,183 | 215   | 1,397 | 128   | 11    | 139   | 90  | 16    | 106 | 1,400 | 242 | 1,642 |
| 4    | 1,202 | 204   | 1,406 | 124   | 12    | 136   | 99  | 12    | 111 | 1,425 | 228 | 1,653 |
| 5    | 1,211 | 185   | 1,396 | 126   | 11    | 137   | 103 | 4     | 107 | 1,440 | 200 | 1,640 |
| 6    | 1,202 | 153   | 1,355 | 121   | 20    | 141   | 105 | 5     | 110 | 1,428 | 178 | 1,606 |
| 7    | 1,304 | 168   | 1,472 | 119   | 18    | 137   | 113 | 8     | 121 | 1,536 | 194 | 1,730 |
| 8    | 1,344 | 180   | 1,524 | 128   | 10    | 138   | 106 | 3     | 109 | 1,578 | 193 | 1,771 |
| 9    | 1,331 | 179   | 1,510 | 122   | 11    | 133   | 100 | 3     | 103 | 1,553 | 193 | 1,746 |
| 10   | 1,336 | 188   | 1,524 | 122   | 12    | 134   | 94  | 4     | 98  | 1,552 | 204 | 1,756 |
| 11   | 1,339 | 198   | 1,537 | 117   | 14    | 131   | 93  | 3     | 96  | 1,549 | 215 | 1,764 |
| 12   | 1,342 | 211   | 1,553 | 116   | 12    | 128   | 83  | 4     | 92  | 1,546 | 227 | 1,773 |

(備考) 1. 電氣事業者のみのものにして、自家用電氣工作施設は含まず。 2. 昭和7年以前のものには電氣事業者に電力を供給する事業の分を含まず。



### 6. 本邦電力需要量 (単位: 千キロワット) (電氣事業要覽に據る)

| 年次    | 電燈用 | 動力用   | 其他電力装置 | 計     | 百分比 (%) |      |        |
|-------|-----|-------|--------|-------|---------|------|--------|
|       |     |       |        |       | 電燈用     | 動力用  | 其他電力装置 |
| 大正11年 | 401 | 1,239 | 221    | 1,852 | 21.6    | 66.5 | 11.9   |
| 12    | 430 | 1,288 | 232    | 1,950 | 22.1    | 66.0 | 11.9   |
| 13    | 556 | 1,360 | 274    | 2,190 | 25.4    | 62.1 | 12.5   |
| 14    | 574 | 1,556 | 303    | 2,435 | 23.6    | 63.9 | 12.5   |
| 昭和1年  | 683 | 1,710 | 341    | 2,735 | 25.0    | 62.5 | 12.5   |
| 2     | 736 | 1,793 | 446    | 2,976 | 24.7    | 60.3 | 15.0   |
| 3     | 797 | 2,263 | 685    | 3,745 | 21.3    | 60.4 | 18.3   |
| 4     | 853 | 2,476 | 689    | 4,028 | 21.4    | 61.5 | 17.1   |
| 5     | 887 | 2,668 | 854    | 4,420 | 20.1    | 60.4 | 19.5   |
| 6     | 959 | 2,852 | 929    | 4,751 | 20.2    | 60.3 | 19.5   |
| 7     | 978 | 2,850 | 951    | 4,790 | 20.4    | 59.7 | 19.9   |

### 同上 (續)

| 年次   | 電燈用 |           | 動力用   | 其他電力装置 | 計   |
|------|-----|-----------|-------|--------|-----|
|      | 定額  | 従量        |       |        |     |
|      | 千キロ | 千キロ時      | 千キロ   | 千キロ    |     |
| 昭和8年 | 434 | 700,659   | 3,256 | 327    | ... |
| 9    | 437 | 753,359   | 3,818 | 298    | ... |
| 10   | 447 | 844,624   | 4,178 | 316    | ... |
| 11   | 435 | 924,958   | 4,899 | 394    | ... |
| 12   | 441 | 1,013,485 | ...   | 366    | ... |

### 7. 本邦電氣事業数 (事業別) (通信省調)

| 年次   | 供給  | 鐵道  | 供給・鐵道兼 | 自家用・官廳用・其他 | 計      |
|------|-----|-----|--------|------------|--------|
| 大正1年 | 272 | 17  | 38     | 1,043      | 1,370  |
| 2    | 339 | 19  | 46     | 1,205      | 1,609  |
| 3    | 390 | 24  | 47     | 1,479      | 1,940  |
| 4    | 438 | 25  | 47     | 1,730      | 2,240  |
| 5    | 472 | 26  | 48     | 2,071      | 2,617  |
| 6    | 497 | 28  | 48     | 2,318      | 2,891  |
| 7    | 508 | 38  | 48     | 2,551      | 3,145  |
| 8    | 532 | 29  | 50     | 2,892      | 3,503  |
| 9    | 569 | 27  | 52     | 3,186      | 3,834  |
| 10   | 611 | 33  | 52     | 3,628      | 4,324  |
| 11   | 599 | 44  | 48     | 3,628      | 4,319  |
| 12   | 601 | 53  | 48     | 4,120      | 4,822  |
| 13   | 618 | 63  | 48     | 4,197      | 4,926  |
| 14   | 605 | 85  | 48     | 4,612      | 5,350  |
| 昭和1年 | 585 | 99  | 48     | 4,755      | 5,487  |
| 2    | 562 | 117 | 49     | 5,223      | 5,951  |
| 3    | 543 | 128 | 49     | 5,376      | 6,096  |
| 4    | 540 | 142 | 50     | 5,542      | 6,274  |
| 5    | 535 | 152 | 48     | 5,975      | 6,710  |
| 6    | 525 | 161 | 47     | 6,363      | 7,096  |
| 7    | 524 | 161 | 46     | 6,667      | 7,398  |
| 8    | 531 | 161 | 43     | 7,430      | 8,165  |
| 9    | 527 | 160 | 40     | 7,702      | 8,429  |
| 10   | 514 | 158 | 38     | 8,134      | 8,844  |
| 11   | 501 | 157 | 38     | 9,171      | 9,867  |
| 12   | 470 | 150 | 36     | 10,019     | 10,675 |

### 8. 産業別電力使用量 (単位: 千馬力) (電氣事業要覽に據る)

| 年次  | 總計    | 染織工業 | 機械工業 | 化学工業 | 飲食物製造 | 採掘及精錬 | 其他  |
|-----|-------|------|------|------|-------|-------|-----|
|     |       |      |      |      |       |       |     |
| 11  | 1,661 | 301  | 414  | 277  | 164   | 278   | 225 |
| 12  | 1,726 | 315  | 388  | 300  | 176   | 284   | 260 |
| 13  | 1,823 | 318  | 390  | 320  | 193   | 273   | 326 |
| 14  | 1,087 | 307  | 348  | 329  | 239   | 506   | 355 |
| 昭和1 | 2,292 | 322  | 369  | 365  | 294   | 524   | 415 |
| 2   | 2,401 | 338  | 393  | 383  | 311   | 540   | 436 |
| 3   | 3,050 | 553  | 687  | 545  | 304   | 449   | 508 |
| 4   | 3,319 | 630  | 690  | 564  | 329   | 475   | 628 |
| 5   | 3,577 | 737  | 592  | 659  | 341   | 632   | 615 |
| 6   | 3,832 | 665  | 531  | 762  | 333   | 892   | 647 |
| 7   | 3,834 | 816  | 603  | 742  | 337   | 701   | 633 |

### 8. 産業別電力使用量 (續) (単位: 千K.W. 電氣事業要覽に據る)

| 年次 | 紡織工業 | 金属工業 | 機械器具工業 | 窯業  | 化学工業  | 製材及木製品 | 印刷及製本業 | 合計    |
|----|------|------|--------|-----|-------|--------|--------|-------|
|    |      |      |        |     |       |        |        |       |
| 9  | 553  | 501  | 203    | 211 | 773   | 145    | 22     | 3,818 |
| 10 | 575  | 677  | 230    | 242 | 825   | 151    | 23     | 4,178 |
| 11 | 647  | 877  | 287    | 335 | 1,033 | 171    | 26     | 4,899 |

### 10. 本邦電燈需要状況 (電氣事業要覽に據る)

| 年次   | 需要家数 | 取付燈数 | 燭光数    | 一需要家當り |        |         |
|------|------|------|--------|--------|--------|---------|
|      |      |      |        | 取付燈数   | 燭光数    | 一燈當り燭光数 |
| 年    | 百萬戸  | 百萬個  | 百萬燭    | 燭      | 燭      | 燭       |
| 大正10 | 6.9  | 18.1 | 256.1  | 2.59   | 36.67  | 14.15   |
| 11   | 7.8  | 20.5 | 307.1  | 2.59   | 38.87  | 15.00   |
| 12   | 8.3  | 21.6 | 334.1  | 2.61   | 40.23  | 15.41   |
| 13   | 8.7  | 24.2 | 399.1  | 2.76   | 45.38  | 16.45   |
| 14   | 9.6  | 27.1 | 455.3  | 2.81   | 47.17  | 16.78   |
| 昭和1  | 10.1 | 29.9 | 540.6  | 2.95   | 53.18  | 18.04   |
| 2    | 10.5 | 32.1 | 597.9  | 3.05   | 56.69  | 18.62   |
| 3    | 10.8 | 33.7 | 648.1  | 3.11   | 59.75  | 19.22   |
| 4    | 11.1 | 35.6 | 695.2  | 3.20   | 62.24  | 19.48   |
| 5    | 11.3 | 36.6 | 716.8  | 3.22   | 63.15  | 19.59   |
| 6    | 11.4 | 37.1 | 770.9  | 3.25   | 67.36  | 20.74   |
| 7    | 11.5 | 38.0 | 788.8  | 3.31   | 68.54  | 20.73   |
| 8    | 11.3 | 38.3 | *434.4 | 3.37   | *43.50 | *21.69  |
| 9    | 11.7 | 40.5 | *437.2 | 3.45   | *42.90 | *21.34  |
| 10   | 11.9 | 42.4 | *447.3 | 3.55   | *43.80 | *21.92  |
| 11   | 12.1 | 44.4 | *434.8 | 3.64   | *35.90 | *21.49  |
| 12   | 12.5 | 46.9 | *440.7 | 3.74   | *35.06 | *21.69  |

(備考) \*印は定額燈用にして單位は千k.w. ×印は定額燈用にして單位はワット。

### 9. 東京大阪電力需要量 (東電、東京市電、大阪市電の三所集計)

| 年月末     | 電燈數    | 電力及動力 | 電熱  | 一ヶ月積算   |
|---------|--------|-------|-----|---------|
|         |        |       |     |         |
| 昭和11年3月 | 16,962 | 1,137 | 159 | 441.7   |
| 4       | 17,007 | 1,143 | 157 | 451.7   |
| 5       | 17,075 | 1,151 | 157 | 454.2   |
| 6       | 17,152 | 1,164 | 158 | 438.9   |
| 7       | 17,214 | 1,176 | 158 | 447.7   |
| 8       | 17,287 | 1,183 | 159 | 454.3   |
| 9       | 17,358 | 1,182 | 159 | 456.8   |
| 10      | 17,419 | 1,188 | 161 | 488.8   |
| 11      | 17,499 | 1,194 | 162 | 490.9   |
| 12      | 17,581 | 1,198 | 165 | 504.7   |
| 合計      | -      | -     | -   | 5,472.2 |
| 12年1月   | 17,701 | 1,208 | 168 | 447.1   |
| 2       | 17,761 | 1,213 | 168 | 433.1   |
| 3       | 17,818 | 1,216 | 169 | 497.5   |
| 4       | 17,866 | 1,249 | 168 | 504.2   |
| 5       | 17,933 | 1,261 | 168 | 516.9   |
| 6       | 18,006 | 1,279 | 168 | 536.4   |
| 7       | 18,074 | 1,298 | 169 | 535.6   |
| 8       | 18,136 | 1,303 | 169 | 492.8   |
| 9       | 18,189 | 1,309 | 170 | 472.5   |
| 10      | 18,249 | 1,317 | 171 | 525.7   |
| 11      | 18,307 | 1,329 | 174 | 511.3   |
| 12      | 18,391 | 1,357 | 176 | 533.4   |
| 合計      | -      | -     | -   | 5,947.0 |
| 13年1月   | 18,462 | 1,366 | 177 | 518.2   |
| 2       | 18,513 | 1,378 | 179 | 484.4   |
| 3       | 18,602 | 1,391 | 181 | 541.2   |
| 4       | 18,647 | 1,401 | 180 | 542.2   |
| 5       | 18,710 | 1,425 | 179 | 562.0   |
| 6       | 18,774 | 1,444 | 178 | 536.6   |
| 7       | 18,823 | 1,481 | 178 | 551.0   |
| 8       | 18,875 | 1,498 | 178 | 553.3   |
| 9       | 18,911 | 1,504 | 178 | 513.2   |
| 10      | 18,947 | 1,511 | 179 | 572.4   |
| 11      | 18,990 | 1,523 | 181 | 581.4   |
| 12      | 19,073 | 1,536 | 183 | 615.5   |
| 合計      | -      | -     | -   | 6,571.8 |
| 14年1月   | 19,142 | -     | -   | 545.3   |
| 2       | 19,210 | 1,564 | 186 | 522.8   |
| 3       | 19,269 | 1,568 | 187 | 584.7   |
| 4       | 19,327 | 1,636 | 185 | 558.7   |
| 5       | 19,369 | 1,654 | 184 | 12.9    |
| 6       | 19,444 | 1,690 | 185 | 13.5    |
| 7       | 19,513 | 1,705 | 187 | 13.4    |
| 8       | 19,567 | 1,728 | 187 | 12.9    |
| 9       | -      | -     | -   | -       |
| 10      | -      | -     | -   | -       |
| 11      | -      | -     | -   | -       |
| 12      | -      | -     | -   | -       |
| 合計      | -      | -     | -   | -       |

(備考) 一ヶ月積算は大阪市電發表せざる爲め之を含まず、東電も14年9月以降發表停止。



11. 本邦電燈普及状態 (電氣事業要覧に據る)

Table with columns for year (年次), average per household (一世帯平均), and average per person (一人當り平均). Rows include years from 大正 8 to 昭和 12.

(備考) 昭和8年以後の燭光数は定額燈取付ワット数。

12. 電氣事業成績表 (單位百萬円。電氣事業要覧による。)

Table with columns for year (年次), capital (拂込資本金), fixed assets (固定資産), profit (利益金), and distribution (拂込資本金に対する利益金の割合). Rows include years from 大正 7 to 昭和 12.

13. 本邦發電用燃料消費量及價格 (通信省調)

Table with columns for year (年次), coal consumption (石炭消費量), price (價格), gas consumption (瓦斯・コークス消費量), oil consumption (重油・石油消費量), and total price (價格合計). Rows include years from 昭和 1 to 昭和 12.

(備考) 1. 準用、官廳用、自家用のものを除く。 2. 昭和8年中石炭消費量に相當する發電量は、1,810,431,272K.W.H.にして、1K.W.H.平均0.9噸、0.6噸に相當、瓦斯、コークス等の消費量に相當する發電量は1,664,376K.W.H.にして、1K.W.H.平均1.3噸、2.6噸、又重油等の消費量に相當する發電量は15,363,562K.W.H.にして1K.W.H.平均0.3噸、1.5噸に相當す。

(2) 瓦斯事業

1. 本邦瓦斯事業概況 (帝國瓦斯協會調)

Table with columns for year (年次), number of plants (製造所數), production capacity (製造能力), production (製造量), gas production (副生物產出量), coal usage (石炭使用量), number of connections (取付口數), and pipe length (導管延長). Rows include years from 大正 1 to 昭和 14.

(備考) 1. 休業及び未開業のものを含まず。 2. 昭和9年度迄のコークスは販賣量を示す。 3. 導管延長は口径2吋以上の本枝管の敷設延長を示す。

2. 瓦斯事業營業狀態 (帝國瓦斯協會調)

Table with columns for year (年次), number of businesses (事業者數), number of regions (事業地區數), total capital (總資本金), distributed capital (拂込資本金), business fees (興業費), number of subscribers (需要者數), and supply (供給量). Rows include years from 大正 1 to 昭和 14.

(備考) 1. 總資本金及び拂込資本金中には營業事業分も含む。 2. 大正5年以前の興業費中には營業事業者の分を含み。 3. 昭和3年度に於ける興業費の急減せるは、東京電燈が瓦斯事業を分離し關東瓦斯に譲渡せしによる。



### (3) 鐵 道

#### 1. 主要國鐵道軒數及車輛數 【1937年度】

| 鐵 道 名          | 軌間 | 延長 軒 程  |        | 車 輛    |        |           |
|----------------|----|---------|--------|--------|--------|-----------|
|                |    | 所有延長    | 内、電化區間 | 機關車    | 客 車    | 貨 車       |
| 北米合衆國鐵道(一級鐵道計) | 標  | 378,467 | 4,299  | 44,683 | 40,949 | 1,776,428 |
| 加奈陀鐵道(二大鐵道計)   | 標  | 65,965  | 36     | 4,619  | 6,063  | 174,324   |
| 印度鐵道           | 計  | 69,392  | ...    | 9,036  | 25,589 | 224,803   |
| 獨逸國有鐵道         | 計  | 54,522  | 2,263  | 20,711 | 84,472 | 574,999   |
| 佛蘭西鐵道(六大鐵道計)   | 計  | 42,670  | 2,997  | 18,730 | 51,856 | 484,559   |
| 亞爾然丁共和國鐵道      | 計  | 40,009  | 207    | 3,992  | 7,183  | 87,206    |
| 英吉利鐵道(四大鐵道計)   | 計  | 30,792  | 1,138  | 19,720 | 60,533 | 639,755   |
| 南阿聯邦鐵道         | 狹  | 21,200  | 706    | 2,157  | 4,018  | 33,620    |
| 波蘭國有鐵道         | 計  | 20,615  | 122    | 5,477  | 10,584 | 160,885   |
| 伊太利國有鐵道        | 計  | 17,001  | 3,929  | 5,696  | 12,159 | 125,699   |
| チエツコスロヴァキア國有鐵道 | 計  | 13,297  | 78     | 4,122  | 12,716 | 93,875    |
| メキシコ國有鐵道       | 計  | 13,033  | —      | 935    | 632    | 14,497    |
| 西班牙鐵道(五大鐵道計)   | 計  | 11,069  | 370    | 3,065  | 7,656  | 71,709    |
| 匈牙利王國々有鐵道      | 標  | 7,647   | 248    | 1,839  | 4,960  | 40,072    |
| 瑞典國有鐵道         | 標  | 7,901   | 3,355  | 1,014  | 2,580  | 20,906    |
| 白耳義鐵道(二大鐵道計)   | 計  | 5,002   | 44     | 3,681  | 8,701  | 107,404   |
| 和 國 鐵 道        | 計  | 3,342   | 234    | 1,085  | 3,322  | 27,226    |

#### 2. 主要國鐵道運輸成績 【1937年度】

| 鐵 道 名          | 旅 客 運 輸   |        | 貨 物 運 輸   |         | 收 入     |           |
|----------------|-----------|--------|-----------|---------|---------|-----------|
|                | 輸送人員      | 延人軒    | 輸送噸數      | 延噸軒     | 旅 客     | 貨 物       |
| 北米合衆國鐵道(一級鐵道計) | 497,288   | 39,679 | 1,655,914 | 526,001 | 739,064 | 3,994,216 |
| ソヴイェト聯邦鐵道(全鐵道) | 945,206   | 71,421 | 272,653   | 181,190 | ...     | ...       |
| 加奈陀鐵道(二大鐵道計)   | 18,709    | 2,864  | 69,749    | 38,978  | 70,465  | 312,983   |
| 印度鐵道           | 503,691   | 29,216 | 78,864    | 30,008  | 223,746 | 473,674   |
| 獨逸國有鐵道         | 1,808,041 | 50,095 | 448,636   | 72,203  | 560,664 | 1,354,559 |
| 佛蘭西鐵道(六大鐵道計)   | 626,412   | 26,983 | 222,534   | 33,712  | 203,656 | 517,270   |
| 亞爾然丁共和國鐵道      | 136,150   | 3,649  | 45,297    | 11,904  | 77,802  | 322,155   |
| 英吉利鐵道(四大鐵道計)   | 1,303,329 | 34,313 | 371,311   | 27,626  | 712,985 | 897,616   |
| 南阿聯邦鐵道         | 89,801    | ...    | 24,130    | 8,220   | 50,866  | 227,355   |
| 波蘭國有鐵道         | 212,295   | 6,973  | 66,375    | 19,976  | 52,109  | 133,448   |
| 伊太利國有鐵道        | 146,228   | 10,493 | 51,634    | 11,635  | 84,728  | 150,735   |
| チエツコスロヴァキア國有鐵道 | 268,738   | 9,239  | 64,297    | 9,816   | 38,566  | 114,849   |
| メキシコ國有鐵道       | 15,803    | 1,018  | 9,701     | 3,865   | 24,997  | 101,774   |
| 西班牙鐵道(五大鐵道計)   | 50,082    | 2,993  | 23,035    | 3,647   | 67,831  | 115,879   |
| 匈牙利王國々有鐵道      | 71,155    | 2,194  | 19,328    | 2,574   | 24,794  | 55,765    |
| 瑞典國有鐵道         | 44,503    | 2,186  | 22,594    | 3,770   | 44,068  | 76,876    |
| 白耳義鐵道(二大鐵道計)   | 217,973   | 6,446  | 94,768    | 6,852   | 35,117  | 77,996    |
| 和 國 鐵 道        | 79,126    | 3,032  | ...       | ...     | 44,483  | 34,631    |

(備考) 印度、南阿、匈牙利を除き曆年とす。印度、亞爾然丁、南阿聯邦、メキシコ及び西班牙は1935年(一部は1934年)。  
 南亞聯邦は西南アフリカ委任統治地域の鐵道を、チエツコスロヴァキアは國家經營私設鐵道を各々含む。米國の一級鐵道とは年收1,000,000弗を越ゆるもの。  
 第1表 軌間欄の計は標準、廣軌、狹軌若くはその内二種の合計。客車は荷物車を含む。  
 第2表 貨物運輸及び貨物收入は一部を除き鐵道自用貨物運輸及び貨物收入を含みます。旅客運輸收入は手荷物收入を含む。旅客及び貨物收入は平價換算。ソ聯の旅客、貨物運輸は1934年度。  
 (資料) 世界各國鐵道統計。

### 3. 内地鐵道走行軒數 (單位 千軒)

| 年 度     | 機 關 車 走 行 軒 | 列 車 走 行 軒 |        |        | 車 輛 走 行 軒 |           |
|---------|-------------|-----------|--------|--------|-----------|-----------|
|         |             | 旅 客       | 貨 物    | 混 合    | 客 車       | 貨 車       |
| 國 有 鐵 道 |             |           |        |        |           |           |
| 昭和4年度   | 195,016     | 110,335   | 54,542 | 13,941 | 808,597   | 2,040,106 |
| 5       | 195,599     | 118,442   | 49,791 | 14,249 | 820,371   | 1,862,514 |
| 6       | 198,049     | 123,622   | 48,511 | 14,780 | 802,169   | 1,842,235 |
| 7       | 201,559     | 128,278   | 49,201 | 14,692 | 794,231   | 1,840,244 |
| 8       | 210,227     | 135,513   | 53,904 | 15,549 | 828,322   | 2,041,482 |
| 9       | 220,117     | 147,342   | 59,510 | 16,720 | 888,331   | 2,222,680 |
| 10      | 234,723     | 160,694   | 64,999 | 16,720 | 960,563   | 2,325,671 |
| 11      | 246,766     | 168,932   | 71,651 | 16,671 | 1,009,837 | 2,573,969 |
| 12      | 258,237     | 174,449   | 78,437 | 18,155 | 1,051,468 | 2,848,326 |
| 13      |             |           |        |        |           |           |
| 地 方 鐵 道 |             |           |        |        |           |           |
| 昭和4年度   | 26,852      | 1,852     | 6,131  | 16,972 | 285,727   | 122,488   |
| 5       | 25,100      | 1,505     | 5,923  | 15,647 | 308,453   | 113,945   |
| 6       | 22,740      | 1,389     | 6,130  | 13,179 | 312,165   | 112,087   |
| 7       | 21,251      | 1,280     | 6,369  | 11,663 | 314,443   | 113,749   |
| 8       | 20,675      | 1,311     | 6,950  | 10,375 | 322,440   | 119,410   |
| 9       | 19,199      | 1,207     | 7,265  | 9,070  | 350,750   | 124,743   |
| 10      | 19,481      | 1,404     | 7,680  | 8,322  | 341,103   | 125,718   |
| 11      | 18,779      | 1,274     | 8,196  | 7,581  | 358,068   | 131,634   |
| 12      | 18,602      | 1,009     | 8,994  | 6,411  | 365,664   | 134,433   |
| 13      |             |           |        |        |           |           |

(備考) 列車及車輛の走行軒は省用無賃の分を含みます。(資料) 帝國統計年鑑。

#### 4. 内地國鐵及私鐵運輸成績

| 年月次     | 國 有 鐵 道   |        |         |         |         | 私 設 鐵 道 |        |
|---------|-----------|--------|---------|---------|---------|---------|--------|
|         | 運 輸 數 量   |        | 運 輸 收 入 |         | 運 輸 收 入 |         |        |
|         | 旅 客       | 貨 物    | 旅 客     | 貨 物     | 合 計     | 合 計     |        |
| 昭和5年    | 824,153   | 64,087 | 255,085 | 184,147 | 439,233 | 19,347  | 38,602 |
| 6       | 787,222   | 60,591 | 239,972 | 176,124 | 416,096 | 18,442  | 43,726 |
| 7       | 781,150   | 61,733 | 233,387 | 174,706 | 408,094 | 19,407  | 43,420 |
| 8       | 841,315   | 71,971 | 254,534 | 198,038 | 452,572 | 20,664  | 42,666 |
| 9       | 913,565   | 77,478 | 274,096 | 218,681 | 492,777 | 21,093  | 44,135 |
| 10      | 985,041   | 81,039 | 291,635 | 228,102 | 519,737 | 23,144  | 47,559 |
| 11      | 1,040,075 | 91,394 | 308,336 | 243,670 | 552,006 | 23,511  | 50,020 |
| 12      | 1,058,631 | 89,342 | 316,001 | 253,665 | 569,666 | 24,192  | 53,760 |
| 昭和12年1月 | 67,995    | 7,534  | 27,046  | 20,574  | 47,619  | 2,032   | 4,746  |
| 2       | 64,319    | 7,237  | 22,701  | 19,889  | 42,590  | 1,610   | 3,502  |
| 3       | 80,241    | 8,522  | 29,153  | 24,263  | 53,416  | 2,066   | 4,409  |
| 4       | 255,390   | 8,090  | 38,225  | 22,966  | 61,191  | 2,284   | 6,099  |
| 5       | 96,092    | 9,119  | 30,617  | 22,898  | 53,515  | 2,050   | 5,164  |
| 6       | 71,967    | 7,792  | 25,054  | 22,152  | 47,207  | 1,951   | 4,272  |
| 7       | 77,344    | 7,760  | 27,315  | 21,818  | 49,133  | 2,991   | 4,207  |
| 8       | 76,483    | 7,318  | 33,028  | 21,454  | 54,482  | 2,090   | 4,549  |
| 9       | 88,396    | 7,705  | 27,214  | 23,091  | 50,305  | 1,915   | 4,073  |
| 10      | 94,048    | 8,568  | 29,003  | 25,642  | 54,645  | 2,245   | 4,610  |
| 11      | 74,950    | 8,736  | 25,128  | 26,096  | 51,224  | 2,073   | 4,155  |
| 12      | 84,289    | 7,734  | 25,489  | 25,436  | 50,925  | 1,885   | 3,974  |

(備考) 國鐵は翌年三月に終る年度計算、私鐵は曆年計算に依る。尙關東は王子、京濱、京王、京成、東横、東武の8社、關西は阪神、大鐵、阪和、阪急、參急、京阪、南海、大軌の8社(但し昭和5年には阪和、參急を含みます)の合計なり。



5. 國有鐵道營業狀態

| 年度   | 營業<br>料<br>(年間<br>平均) | 投下資本<br>千円 | 營業收入    |         |         |         |         |         | 營業費     |      |     | 營業收入<br>に対する<br>割合 | 資本に<br>對する<br>純益の<br>割合 |         |               |    |
|------|-----------------------|------------|---------|---------|---------|---------|---------|---------|---------|------|-----|--------------------|-------------------------|---------|---------------|----|
|      |                       |            | 旅客      |         |         | 貨物      |         |         | 其他      |      |     |                    |                         | 運輸<br>費 | 保線・保<br>電・修車費 | 其他 |
|      |                       |            | 千円      | 千円      | 千円      | 千円      | 千円      | 千円      | 千円      | 千円   | 千円  |                    |                         |         |               |    |
| 昭和1年 | 12,741                | 2,647.4    | 271,249 | 205,079 | 484,083 | 170,449 | 86,422  | 281,988 | 224,457 | 55.9 | 8.0 |                    |                         |         |               |    |
| 2    | 13,132                | 2,838.7    | 278,953 | 220,286 | 506,445 | 170,449 | 86,422  | 281,988 | 224,457 | 55.7 | 7.8 |                    |                         |         |               |    |
| 3    | 13,529                | 3,062.6    | 292,624 | 228,016 | 529,132 | 181,962 | 92,670  | 300,708 | 228,424 | 56.8 | 7.4 |                    |                         |         |               |    |
| 4    | 13,917                | 3,246.7    | 286,046 | 223,265 | 517,795 | 185,725 | 92,390  | 304,143 | 213,652 | 58.7 | 6.6 |                    |                         |         |               |    |
| 5    | 14,404                | 3,347.3    | 261,131 | 189,161 | 458,140 | 174,950 | 85,315  | 284,824 | 173,316 | 62.2 | 5.2 |                    |                         |         |               |    |
| 6    | 14,805                | 3,413.7    | 245,350 | 180,366 | 433,540 | 164,713 | 76,398  | 266,634 | 166,906 | 61.5 | 4.9 |                    |                         |         |               |    |
| 7    | 15,173                | 3,503.8    | 239,018 | 178,717 | 425,954 | 162,577 | 75,668  | 265,082 | 160,872 | 62.2 | 4.6 |                    |                         |         |               |    |
| 8    | 15,592                | 3,613.1    | 260,623 | 203,189 | 473,571 | 172,239 | 81,773  | 282,200 | 191,371 | 59.6 | 5.3 |                    |                         |         |               |    |
| 9    | 16,150                | 3,728.4    | 281,814 | 225,246 | 518,668 | 184,952 | 98,520  | 314,126 | 204,542 | 60.6 | 5.5 |                    |                         |         |               |    |
| 10   | 16,836                | 3,850.5    | 298,761 | 233,397 | 544,534 | 195,080 | 102,169 | 329,537 | 214,997 | 60.5 | 5.6 |                    |                         |         |               |    |
| 11   | 17,355                | 3,987.2    | 324,227 | 259,773 | 598,171 | 209,437 | 109,852 | 354,420 | 243,751 | 59.3 | 6.1 |                    |                         |         |               |    |
| 12   | 17,754                | 4,127.2    | 359,573 | 294,133 | 670,164 | 240,832 | 125,951 | 406,692 | 263,472 | 60.7 | 6.4 |                    |                         |         |               |    |

(備考) 營業收入中の其他には自動車収入及雑収入を、營業費中の其他には總係費、自動車費、船舶費等を含む。

6. 地方鐵道營業狀態〔内地〕 (旅客收入には、手小荷物及郵便物運賃を含む。帝國統計年報による)

| 年度   | 年度末<br>營業料數 | 營業收支       |           |          | 收入に對<br>する支出<br>の割合 | 建設費に<br>對する益<br>金の割合 | 運輸成績       |            |            |            |
|------|-------------|------------|-----------|----------|---------------------|----------------------|------------|------------|------------|------------|
|      |             | 營業收入<br>千円 | 營業費<br>千円 | 益金<br>千円 |                     |                      | 旅客人員<br>千人 | 貨物噸數<br>千噸 | 旅客收入<br>千円 | 貨物收入<br>千円 |
| 昭和1年 | 5,251       | 68,677     | 37,715    | 30,962   | 54.9                | 7.1                  | 269,921    | 21,048     | 44,247     | 20,688     |
| 2    | 5,652       | 74,696     | 42,105    | 32,592   | 55.3                | 6.4                  | 307,582    | 23,494     | 48,614     | 21,911     |
| 3    | 5,753       | 82,477     | 46,077    | 36,400   | 55.8                | 6.1                  | 366,278    | 25,093     | 54,324     | 22,882     |
| 4    | 6,432       | 93,637     | 53,273    | 41,364   | 55.7                | 5.4                  | 415,740    | 26,466     | 62,818     | 23,400     |
| 5    | 6,902       | 87,841     | 52,474    | 35,368   | 59.7                | 4.2                  | 428,371    | 22,950     | 61,335     | 19,732     |
| 6    | 7,143       | 82,946     | 47,758    | 35,189   | 57.5                | 3.8                  | 420,725    | 21,660     | 58,775     | 17,939     |
| 7    | 7,202       | 81,736     | 47,404    | 34,333   | 58.0                | 3.6                  | 427,668    | 22,213     | 57,090     | 17,845     |
| 8    | 7,136       | 87,402     | 48,775    | 38,623   | 55.8                | 4.0                  | 462,363    | 24,840     | 60,752     | 19,310     |
| 9    | 7,000       | 91,380     | 51,857    | 39,523   | 56.7                | 4.1                  | 499,804    | 26,828     | 63,996     | 20,304     |
| 10   | 7,015       | 94,650     | 53,544    | 41,106   | 56.6                | 4.2                  | 532,135    | 28,130     | 65,910     | 21,421     |
| 11   | 6,944       | 101,711    | 57,558    | 44,153   | 56.6                | 4.4                  | 575,603    | 30,315     | 70,773     | 22,304     |
| 12   | 6,777       | 109,484    | 62,785    | 46,699   | 57.3                | 4.7                  | 633,422    | 32,643     | 75,416     | 23,630     |

7. 電氣軌道運輸成績〔内地〕 (汽動車を含む)

| 年度   | 會社數 |     | 營業料數  |     | 運輸數量      |       | 運輸收入    |       |         |
|------|-----|-----|-------|-----|-----------|-------|---------|-------|---------|
|      | 電軌  | 汽動車 | 電軌    | 汽動車 | 旅客        | 貨物    | 旅客      | 貨物    | 計       |
| 昭和1年 | 88  | 38  | 1,839 | 502 | 1,736,903 | 1,559 | 118,502 | 2,004 | 120,507 |
| 2    | 96  | 37  | 2,064 | 487 | 1,799,243 | 1,395 | 124,497 | 1,857 | 126,354 |
| 3    | 99  | 39  | 1,994 | 472 | 1,871,330 | 1,656 | 129,808 | 2,173 | 131,981 |
| 4    | 93  | 39  | 2,016 | 429 | 1,817,593 | 1,504 | 126,217 | 2,047 | 128,264 |
| 5    | 94  | 35  | 2,060 | 418 | 1,690,492 | 1,493 | 115,548 | 1,481 | 117,029 |
| 6    | 93  | 37  | 2,059 | 358 | 1,566,240 | 1,313 | 105,721 | 1,234 | 106,955 |
| 7    | 90  | 32  | 2,061 | 336 | 1,466,470 | 1,186 | 99,116  | 1,121 | 100,237 |
| 8    | 92  | 33  | 2,059 | 339 | 1,505,323 | 1,335 | 101,864 | 1,130 | 102,994 |
| 9    | 89  | 32  | 2,062 | 337 | 1,570,785 | 1,622 | 104,744 | 1,268 | 106,012 |
| 10   | 85  | 28  | 2,038 | 298 | 1,608,244 | 1,337 | 108,126 | 1,109 | 109,235 |
| 11   | 86  | 26  | 2,055 | 272 | 1,699,963 | 1,436 | 113,794 | 1,108 | 114,902 |
| 12   | 85  | 25  | 2,036 | 235 | 1,840,095 | 1,536 | 120,176 | 1,117 | 121,293 |

(備考) 營業料は客車營業料數。12年に於ける車輛數は客車5,565輛、貨車1,316輛。(資料) 帝國統計年報。

(4) 海 運

1. 世界船舶現在高 (ロイドレジスターに據る) (噸數百噸以上。)

| 年次<br>(六月末) | 總數     |        | 汽船     |        | モーター船 |        | 帆船・艇  |       |
|-------------|--------|--------|--------|--------|-------|--------|-------|-------|
|             | 隻數     | 噸數     | 隻數     | 噸數     | 隻數    | 噸數     | 隻數    | 噸數    |
| 大正3年(1914)  | 30,835 | 49,089 | 24,148 | 45,169 | 297   | 234    | 6,392 | 3,685 |
| 11 (1922)   | 33,935 | 64,370 | 27,635 | 59,800 | 1,620 | 1,542  | 4,680 | 3,027 |
| 12 (1923)   | 33,507 | 65,166 | 27,451 | 60,668 | 1,795 | 1,666  | 4,261 | 2,830 |
| 13 (1924)   | 32,956 | 64,023 | 27,074 | 59,538 | 1,950 | 1,975  | 3,932 | 2,509 |
| 14 (1925)   | 32,916 | 64,641 | 27,060 | 59,666 | 2,145 | 2,714  | 3,711 | 2,261 |
| 昭和1年(1926)  | 32,615 | 64,784 | 29,749 | 59,178 | 2,343 | 3,493  | 3,523 | 2,112 |
| 2 (1927)    | 32,175 | 65,192 | 26,415 | 58,996 | 2,552 | 4,270  | 3,208 | 1,925 |
| 3 (1928)    | 32,408 | 66,954 | 26,454 | 59,727 | 2,933 | 5,432  | 3,021 | 1,795 |
| 4 (1929)    | 32,482 | 68,074 | 26,366 | 59,779 | 3,246 | 6,628  | 2,870 | 1,666 |
| 5 (1930)    | 32,713 | 69,607 | 26,300 | 59,927 | 3,696 | 8,096  | 2,717 | 1,583 |
| 6 (1931)    | 32,344 | 70,131 | 25,872 | 59,291 | 4,080 | 9,431  | 2,392 | 1,408 |
| 7 (1932)    | 32,247 | 69,734 | 25,512 | 58,329 | 4,420 | 10,038 | 2,315 | 1,366 |
| 8 (1933)    | 31,700 | 67,920 | 24,852 | 56,427 | 4,663 | 10,200 | 2,185 | 1,292 |
| 9 (1934)    | 30,997 | 65,576 | 24,023 | 53,753 | 4,941 | 10,604 | 2,033 | 1,218 |
| 10 (1935)   | 30,979 | 64,885 | 23,560 | 52,422 | 5,511 | 11,304 | 1,908 | 1,158 |
| 11 (1936)   | 30,923 | 65,064 | 23,069 | 51,714 | 6,128 | 12,291 | 1,726 | 1,059 |
| 12 (1937)   | 31,183 | 66,286 | 22,761 | 51,523 | 6,763 | 13,749 | 1,659 | 1,015 |
| 13 (1938)   | 30,990 | 67,847 | 22,497 | 51,637 | 6,912 | 15,233 | 1,581 | 976   |
| 14 (1939)   | 31,186 | 69,440 | 22,212 | 51,591 | 7,551 | 16,919 | 1,423 | 930   |

2. 主要國船舶現在高 (單位千噸) (ロイF圖)

| 年次<br>(六月末) | 英國     | 米國     | 日本    | 諾威    | 獨逸    | 佛羅西   | 伊太利   | 和蘭    | 其他     | 合計     |
|-------------|--------|--------|-------|-------|-------|-------|-------|-------|--------|--------|
| 大正3年(1914)  | 20,524 | 4,287  | 1,708 | 1,957 | 5,135 | 1,922 | 1,430 | 1,472 | 6,969  | 45,405 |
| 11 (1922)   | 21,615 | 15,732 | 3,586 | 2,417 | 1,785 | 3,537 | 2,698 | 2,617 | 7,355  | 61,342 |
| 12 (1923)   | 21,695 | 16,623 | 3,604 | 2,375 | 2,509 | 3,452 | 2,880 | 2,607 | 7,590  | 62,336 |
| 13 (1924)   | 21,546 | 14,706 | 3,842 | 2,392 | 2,872 | 3,289 | 2,718 | 2,542 | 7,607  | 61,514 |
| 14 (1925)   | 21,907 | 14,208 | 3,919 | 2,618 | 3,006 | 3,319 | 2,930 | 2,587 | 7,886  | 62,387 |
| 昭和1年(1926)  | 21,952 | 13,740 | 3,967 | 2,806 | 3,062 | 3,324 | 3,150 | 2,552 | 8,118  | 62,671 |
| 2 (1927)    | 21,877 | 13,605 | 4,033 | 2,802 | 3,320 | 3,361 | 3,395 | 2,645 | 8,225  | 63,267 |
| 3 (1928)    | 21,504 | 13,608 | 4,140 | 2,954 | 3,738 | 3,256 | 3,349 | 2,809 | 8,801  | 65,159 |
| 4 (1929)    | 22,841 | 13,486 | 4,185 | 3,217 | 4,057 | 3,302 | 3,215 | 2,932 | 13,357 | 66,407 |
| 5 (1930)    | 23,110 | 13,104 | 4,317 | 3,653 | 4,199 | 3,471 | 3,262 | 3,079 | 19,819 | 68,023 |
| 6 (1931)    | 23,126 | 12,794 | 4,276 | 4,061 | 4,226 | 3,513 | 3,273 | 3,111 | 10,342 | 68,722 |
| 7 (1932)    | 22,531 | 12,715 | 4,255 | 4,163 | 4,142 | 3,567 | 3,331 | 2,957 | 10,774 | 68,368 |
| 8 (1933)    | 21,574 | 12,562 | 4,258 | 4,078 | 3,887 | 3,469 | 3,092 | 2,758 | 10,950 | 65,627 |
| 9 (1934)    | 20,607 | 12,302 | 4,072 | 3,980 | 3,680 | 3,259 | 2,875 | 2,612 | 10,970 | 64,357 |
| 10 (1935)   | 20,284 | 12,145 | 4,086 | 3,967 | 3,693 | 2,989 | 2,838 | 2,554 | 11,171 | 63,727 |
| 11 (1936)   | 20,173 | 11,987 | 4,216 | 4,054 | 3,708 | 2,973 | 3,057 | 2,507 | 11,330 | 64,005 |
| 12 (1937)   | 20,629 | 12,337 | 4,475 | 4,348 | 3,937 | 2,870 | 3,213 | 2,634 | 11,843 | 66,286 |
| 13 (1938)   | 20,948 | 12,050 | 5,007 | 4,614 | 4,244 | 2,904 | 3,290 | 2,855 | 11,934 | 67,846 |
| 14 (1939)   | 21,215 | 12,003 | 5,630 | 4,835 | 4,493 | 2,953 | 3,448 | 2,973 | 11,890 | 69,440 |

(備考) 汽船及モーター船噸數百噸以上。英國は噸頭を、米國は太閤用を含む。



3. 主要國船舶現在高 [船齡別]

(總噸數 100噸以上の汽船及機船 昭和 14 年 6 月末現在)

| 國 籍 別 | 總 數    |        | 五年未滿  |        | 十年未滿  |       | 二十年未滿 |        | 二十年以上  |        |
|-------|--------|--------|-------|--------|-------|-------|-------|--------|--------|--------|
|       | 隻 數    | 總噸數    | 隻 數   | 總噸數    | 隻 數   | 總噸數   | 隻 數   | 總噸數    | 隻 數    | 總噸數    |
| 世界合計  | 29,763 | 68,509 | 3,653 | 10,621 | 2,821 | 6,796 | 8,529 | 25,878 | 14,755 | 25,215 |
| 英 國   | 8,977  | 21,002 | 1,237 | 4,153  | 853   | 2,149 | 2,901 | 9,277  | 3,986  | 5,423  |
| 日 本   | 2,853  | 11,362 | 176   | 581    | 139   | 550   | 797   | 3,881  | 1,741  | 6,350  |
| 日 本   | 2,337  | 5,630  | 582   | 1,550  | 282   | 594   | 545   | 1,282  | 928    | 2,203  |
| 日 本   | 2,459  | 4,483  | 481   | 892    | 216   | 236   | 896   | 2,487  | 866    | 858    |
| 日 本   | 1,987  | 4,834  | 275   | 1,189  | 225   | 1,003 | 578   | 1,646  | 909    | 996    |
| 佛 國   | 1,231  | 2,934  | 97    | 388    | 166   | 430   | 396   | 1,331  | 572    | 785    |
| 伊 太 利 | 1,227  | 3,425  | 20    | 58     | 59    | 271   | 379   | 1,421  | 769    | 1,675  |
| 和 國   | 1,523  | 2,970  | 310   | 667    | 207   | 444   | 476   | 1,319  | 530    | 540    |
| 瑞 典   | 1,231  | 1,577  | 82    | 237    | 58    | 157   | 249   | 535    | 842    | 648    |
| 希 臘   | 607    | 1,781  | 26    | 103    | 10    | 9     | 73    | 287    | 498    | 1,381  |
| 西 牙 牙 | 777    | 902    | 22    | 19     | 168   | 113   | 180   | 372    | 407    | 398    |
| 法 國   | 705    | 1,175  | 74    | 196    | 82    | 197   | 249   | 496    | 300    | 297    |
| 日 本   | 200    | 408    | 53    | 102    | 27    | 28    | 51    | 137    | 69     | 141    |
| 日 本   | 293    | 485    | 10    | 19     | 5     | 1     | 44    | 88     | 234    | 376    |
| 日 本   | 3,356  | 5,543  | 213   | 467    | 324   | 614   | 715   | 1,328  | 2,104  | 3,135  |

5. 本邦船舶現在高

(通信省 領地を含む)

| 年 次      | 隻 數   | 總噸數   |
|----------|-------|-------|
| 大正 3 年   | 2,331 | 1,853 |
| 8        | 3,040 | 3,005 |
| 12       | 3,309 | 3,676 |
| 昭和 1 年   | 3,561 | 4,010 |
| 2        | 3,608 | 4,078 |
| 3        | 3,660 | 4,159 |
| 4        | 3,705 | 4,215 |
| 5        | 3,718 | 4,326 |
| 6        | 3,727 | 4,322 |
| 7        | 3,687 | 4,258 |
| 8        | 3,716 | 4,163 |
| 9        | 3,877 | 4,136 |
| 10       | 4,036 | 4,169 |
| 11       | 4,287 | 4,353 |
| 12       | 4,579 | 4,771 |
| 13       | 4,935 | 5,465 |
| 14       | 5,139 | 5,829 |
| 15(11月末) | 4,912 | 6,147 |

4. 主要國油輪船現在高

(昭和 14 年 6 月末現在 1000 總噸以上。ロイド調)

| 國 籍 別 | 隻 數   | 總噸數        |
|-------|-------|------------|
| 世界合計  | 1,731 | 11,436,880 |
| 英 國   | 435   | 2,919,566  |
| 日 本   | 421   | 2,800,780  |
| 日 本   | 272   | 2,117,381  |
| 日 本   | 107   | 537,564    |
| 日 本   | 54    | 469,664    |
| 日 本   | 47    | 429,790    |
| 日 本   | 84    | 426,002    |
| 日 本   | 50    | 317,913    |
| 日 本   | 37    | 256,093    |
| 日 本   | 19    | 158,815    |
| 日 本   | 28    | 132,853    |
| 日 本   | 31    | 129,514    |
| 日 本   | 25    | 123,044    |
| 日 本   | 14    | 106,472    |
| 日 本   | 107   | 511,429    |

6. 世界建造中船舶

(總噸數 100 噸以上の汽機氣船及機船)

| 年 次 (年未現在)     | 隻 數 | 總噸數   |
|----------------|-----|-------|
| 大正 13 年 (1924) | 656 | 2,470 |
| 14 (1925)      | 539 | 2,070 |
| 昭和 1 年 (1926)  | 476 | 1,933 |
| 2 (1927)       | 693 | 3,119 |
| 3 (1928)       | 622 | 2,618 |
| 4 (1929)       | 798 | 3,111 |
| 5 (1930)       | 502 | 2,326 |
| 6 (1931)       | 281 | 1,423 |
| 7 (1932)       | 203 | 767   |
| 8 (1933)       | 206 | 757   |
| 9 (1934)       | 271 | 1,251 |
| 10 (1935)      | 393 | 1,543 |
| 11 (1935)      | 618 | 2,251 |
| 12 (1937)      | 763 | 2,900 |
| 13 (1938)      | 704 | 2,669 |
| 14 (6 月迄)      | 719 | 2,859 |

7. 主要國建造中船舶

(昭和 14 年 5 月末現在)

| 國 別   | 隻 數 | 總噸數       |
|-------|-----|-----------|
| 英 國   | 189 | 791,455   |
| 日 本   | 67  | 391,824   |
| 日 本   | 63  | 308,849   |
| 日 本   | 125 | 347,832   |
| 佛 國   | 11  | 95,130    |
| 伊 太 利 | 42  | 224,616   |
| 和 國   | 85  | 223,381   |
| 瑞 典   | 27  | 160,620   |
| 日 本   | 19  | 122,440   |
| 日 本   | 91  | 193,145   |
| 日 本   | 719 | 2,859,292 |
| モーター船 | 435 | 1,624,707 |
| 油 輪 船 | 95  | 633,665   |

8. 本邦建造中船舶 (通信省調)

| 年 次      | 工事中船舶 (年未現在) |         | 起工船舶 |         | 進水船舶 |         | 竣工船舶 |         |
|----------|--------------|---------|------|---------|------|---------|------|---------|
|          | 隻 數          | 總噸數     | 隻 數  | 總噸數     | 隻 數  | 總噸數     | 隻 數  | 總噸數     |
| 昭和 6 年   | 29           | 53,564  | ...  | ...     | 49   | 84,004  | 51   | 104,242 |
| 7        | 33           | 67,730  | 67   | 67,387  | 66   | 58,783  | 66   | 45,352  |
| 8        | 45           | 113,656 | 75   | 109,149 | 67   | 79,820  | 63   | 66,135  |
| 9        | 94           | 113,929 | 197  | 151,472 | 177  | 154,860 | 170  | 155,312 |
| 10       | 66           | 124,976 | 181  | 170,500 | 195  | 145,901 | 205  | 161,784 |
| 11       | 132          | 266,721 | 277  | 381,670 | 240  | 307,667 | 208  | 246,582 |
| 12       | 150          | 330,930 | 309  | 508,694 | 272  | 460,151 | 290  | 455,013 |
| 13       | 183          | 384,089 | 354  | 489,469 | 321  | 469,176 | 313  | 454,030 |
| 14(5 月迄) | 245          | 366,600 | 204  | 166,882 | 129  | 147,537 | 140  | 186,461 |

9. 世界進水船舶 (ロイド調)

| 年 次    | 總 數   |       | 英 國 |       | 北米合衆國 |       | 日 本 |     | 獨 逸 |     | 日 本 |     |
|--------|-------|-------|-----|-------|-------|-------|-----|-----|-----|-----|-----|-----|
|        | 隻 數   | 總噸數   | 隻 數 | 總噸數   | 隻 數   | 總噸數   | 隻 數 | 總噸數 | 隻 數 | 總噸數 | 隻 數 | 總噸數 |
| 大正 2 年 | 1,750 | 3,332 | 779 | 1,980 | 205   | 276   | 152 | 64  | 162 | 465 | 31  | 40  |
| 6      | 1,112 | 2,937 | 391 | 1,257 | 326   | 997   | 104 | 350 | ... | ... | 23  | 20  |
| 9      | 1,756 | 5,861 | 721 | 2,259 | 509   | 2,476 | 140 | 456 | ... | ... | 30  | 61  |
| 10     | 1,379 | 4,341 | 480 | 1,667 | 173   | 1,006 | 43  | 227 | 242 | 509 | 37  | 77  |
| 11     | 852   | 2,467 | 274 | 1,093 | 59    | 119   | 49  | 83  | 187 | 525 | 23  | 41  |
| 12     | 701   | 1,643 | 266 | 686   | 83    | 172   | 44  | 72  | 109 | 345 | 24  | 49  |
| 13     | 924   | 2,247 | 525 | 1,484 | 79    | 139   | 31  | 72  | 108 | 175 | 33  | 63  |
| 14     | 855   | 2,193 | 393 | 1,130 | 101   | 128   | 23  | 55  | 121 | 406 | 21  | 73  |
| 昭和 1 年 | 600   | 1,674 | 239 | 673   | 78    | 150   | 26  | 52  | 60  | 180 | 25  | 72  |
| 2      | 802   | 2,285 | 400 | 1,256 | 66    | 179   | 19  | 42  | 135 | 289 | 20  | 72  |
| 3      | 869   | 2,699 | 468 | 1,469 | 63    | 91    | 37  | 103 | 81  | 376 | 31  | 138 |
| 4      | 1,012 | 2,793 | 539 | 1,555 | 63    | 126   | 40  | 164 | 85  | 249 | 34  | 111 |
| 5      | 1,084 | 2,889 | 560 | 1,522 | 100   | 246   | 37  | 151 | 92  | 245 | 38  | 137 |
| 6      | 596   | 1,617 | 179 | 516   | 57    | 205   | 42  | 83  | 58  | 103 | 30  | 125 |
| 7      | 307   | 726   | 116 | 192   | 18    | 143   | 44  | 54  | 15  | 80  | 18  | 22  |
| 8      | 330   | 489   | 128 | 146   | 14    | 10    | 30  | 74  | 43  | 42  | 19  | 34  |
| 9      | 536   | 967   | 189 | 468   | 21    | 24    | 155 | 152 | 57  | 73  | 21  | 61  |
| 10     | 649   | 1,302 | 215 | 510   | 14    | 33    | 177 | 146 | 78  | 226 | 33  | 122 |
| 11     | 999   | 2,118 | 353 | 862   | 69    | 112   | 180 | 295 | 161 | 380 | 35  | 98  |
| 12     | 1,101 | 2,691 | 347 | 935   | 123   | 239   | 180 | 451 | 174 | 436 | 26  | 131 |
| 13     | 1,119 | 3,034 | 328 | 1,060 | 105   | 201   | 146 | 442 | 193 | 481 | 35  | 158 |
| 14     |       |       |     |       |       |       |     |     |     |     |     |     |

(備考) 英國は蘭領を、米國は太湖用を含む、日本は帆船及艇を含みます。總數には其他諸國分を含む。

9. 世界進水船舶 [續]

| 年 次    | 瑞 典 |     | 和 國 |     | 伊 太 利 |     | 佛 國 西 |     | 諸 威 |     |
|--------|-----|-----|-----|-----|-------|-----|-------|-----|-----|-----|
|        | 隻 數 | 總噸數 | 隻 數 | 總噸數 | 隻 數   | 總噸數 | 隻 數   | 總噸數 | 隻 數 | 總噸數 |
| 大正 2 年 | 25  | 18  | 95  | 104 | 38    | 50  | 89    | 176 | 51  | 51  |
| 6      | 34  | 26  | 146 | 148 | 11    | 38  | 6     | 18  | 44  | 46  |
| 9      | 46  | 63  | 99  | 183 | 82    | 133 | 50    | 93  | 30  | 38  |
| 10     | 27  | 65  | 98  | 232 | 85    | 164 | 65    | 210 | 35  | 51  |
| 11     | 14  | 30  | 60  | 163 | 42    | 101 | 62    | 184 | 23  | 32  |
| 12     | 10  | 20  | 35  | 65  | 21    | 66  | 27    | 96  | 38  | 42  |
| 13     | 12  | 31  | 41  | 63  | 19    | 82  | 26    | 79  | 44  | 25  |
| 14     | 17  | 53  | 47  | 78  | 31    | 142 | 35    | 75  | 48  | 28  |
| 昭和 1 年 | 14  | 53  | 47  | 93  | 27    | 220 | 34    | 121 | 25  | 9   |
| 2      | 18  | 67  | 68  | 119 | 25    | 101 | 22    | 44  | 12  | 5   |
| 3      | 20  | 106 | 74  | 166 | 29    | 58  | 20    | 81  | 12  | 10  |
| 4      | 29  | 107 | 77  | 186 | 32    | 71  | 16    | 81  | 51  | 39  |
| 5      | 31  | 131 | 74  | 153 | 36    | 87  | 18    | 100 | 53  | 39  |
| 6      | 20  | 112 | 99  | 120 | 33    | 165 | 22    | 103 | 20  | 18  |
| 7      | 12  | 43  | 30  | 26  | 8     | 47  | 23    | 89  | 8   | 12  |
| 8      | 14  | 60  | 25  | 35  | 3     | 16  | 29    | 34  | 7   | 9   |
| 9      | 12  | 49  | 31  | 46  | 6     | 26  | 10    | 15  | 12  | 18  |
| 10     | 22  | 106 | 48  | 57  | 4     | 23  | 10    | 43  | 23  | 26  |
| 11     | 33  | 154 | 69  | 94  | 7     | 11  | 17    | 39  | 33  | 33  |
| 12     | 38  | 161 | 112 | 184 | 6     | 22  | 9     | 27  | 38  | 42  |
| 13     | 40  | 166 | 142 | 240 | 13    | 94  | 7     | 47  | 42  | 55  |
| 14     |     |     |     |     |       |     |       |     |     |     |

10. 本邦進水船舶 (通信省調)

| 年 次    | 隻 數 | 總噸數     |
|--------|-----|---------|
| 大正 4 年 | 8   | 40,485  |
| 7      | 171 | 497,467 |
| 10     | 41  | 232,820 |
| 11     | 16  | 58,420  |
| 12     | 19  | 62,926  |
| 13     | 20  | 63,750  |
| 14     | 14  | 49,360  |
| 昭和 1 年 | 15  | 47,549  |
| 2      | 35  | 52,473  |
| 3      | 53  | 109,664 |
| 4      | 78  | 167,264 |
| 5      | 59  | 15      |



| 11. 世界喪失及解體船 |     |     |     |       |     | 12. 主要國喪失及解體船<br>【昭和十三年中】 |       |      |       |     |       |
|--------------|-----|-----|-----|-------|-----|---------------------------|-------|------|-------|-----|-------|
| 年次           | 喪失  |     | 解體  |       | 合計  |                           | 國籍    | 海難喪失 |       | 解體  |       |
|              | 隻數  | 噸數  | 隻數  | 噸數    | 隻數  | 噸數                        |       | 隻數   | 噸數    | 隻數  | 噸數    |
| 大正 2年        | 295 | 445 | 76  | 87    | 371 | 533                       | 世界合計  | 217  | 361.1 | 253 | 580.9 |
| 10           | 310 | 458 | 34  | 77    | 344 | 536                       | 英 本 國 | 56   | 83.9  | 78  | 155.9 |
| 13           | 292 | 440 | 483 | 1,174 | 777 | 1,614                     | 英 本 國 | 18   | 8.6   | 16  | 18.8  |
| 14           | 280 | 327 | 273 | 653   | 553 | 980                       | 英 本 國 | 22   | 18.4  | 61  | 287.9 |
| 昭和 1年        | 298 | 428 | 358 | 799   | 656 | 1,227                     | 英 本 國 | 23   | 33.7  | 4   | 0.5   |
| 2            | 280 | 450 | 189 | 403   | 469 | 852                       | 佛 國   | 13   | 43.5  | 22  | 27.1  |
| 3            | 288 | 485 | 296 | 736   | 584 | 1,220                     | 佛 國   | 5    | 18.0  | 7   | 3.0   |
| 4            | 320 | 515 | 352 | 944   | 672 | 1,459                     | 佛 國   | 9    | 12.8  | 9   | 2.0   |
| 5            | 250 | 384 | 311 | 849   | 561 | 1,233                     | 佛 國   | 11   | 20.6  | 1   | 2.8   |
| 6            | 243 | 318 | 324 | 1,018 | 558 | 1,336                     | 佛 國   | 9    | 31.3  | 7   | 14.7  |
| 7            | 208 | 350 | 365 | 1,346 | 573 | 1,696                     | 佛 國   | 18   | 17.5  | 2   | 0.6   |
| 8            | 244 | 320 | 686 | 2,413 | 930 | 2,733                     | 佛 國   | 5    | 7.9   | 20  | 15.0  |
| 9            | 206 | 331 | 564 | 1,741 | 770 | 2,072                     | 佛 國   | 4    | 8.1   | 4   | 4.1   |
| 10           | 213 | 270 | 487 | 1,151 | 700 | 1,421                     | 佛 國   | 8    | 13.2  | 5   | 1.2   |
| 11           | 266 | 355 | 412 | 934   | 678 | 1,359                     | 佛 國   | 26   | 38.1  | 17  | 46.8  |
| 12           | 248 | 438 | 459 | 588   | 707 | 1,026                     | 佛 國   |      |       |     |       |
| 13           | 217 | 351 | 253 | 581   | 470 | 942                       | 佛 國   |      |       |     |       |

(備考) 總噸數百噸以上の汽船及機船。  
(資料) ロイド船舶統計。

(備考) 總噸數100噸以上の汽船及機船。  
(資料) ロイド船舶統計。

| 13. 本邦喪失及解體船 (單位千噸)<br>(遞信省調) |      |    |     |     |    |     |       |    |     |     |
|-------------------------------|------|----|-----|-----|----|-----|-------|----|-----|-----|
| 年次                            | 海難喪失 |    | 解體船 |     | 合計 |     | 外國賣却船 |    | 總計  |     |
|                               | 隻數   | 噸數 | 隻數  | 噸數  | 隻數 | 噸數  | 隻數    | 噸數 | 隻數  | 噸數  |
| 昭和 3年                         | 40   | 56 | 17  | 15  | 57 | 71  | 13    | 5  | 70  | 77  |
| 4                             | 37   | 37 | 22  | 22  | 59 | 59  | 12    | 10 | 71  | 70  |
| 5                             | 33   | 43 | 46  | 38  | 79 | 82  | 11    | 8  | 90  | 90  |
| 6                             | 35   | 49 | 30  | 22  | 65 | 71  | 16    | 14 | 81  | 86  |
| 7                             | 35   | 45 | 48  | 24  | 83 | 70  | 35    | 16 | 115 | 86  |
| 8                             | 19   | 29 | 53  | 113 | 72 | 142 | 17    | 11 | 89  | 154 |
| 9                             | 30   | 31 | 54  | 91  | 84 | 122 | 28    | 2  | 112 | 125 |
| 10                            | 25   | 11 | 39  | 106 | 64 | 117 | 4     | 1  | 69  | 118 |
| 11                            | 38   | 48 | 22  | 1   | 60 | 49  | 8     | 1  | 68  | 50  |
| 12                            | 43   | 25 | 27  | 14  | 70 | 39  | 2     | 0  | 72  | 39  |

(備考) 總噸數 20 噸以上の汽船及内航機船。

| 14. 本邦輸入船舶 |    |         |     |        |    | 15. 外國賣却船 |       |    |        |     |       |    |        |
|------------|----|---------|-----|--------|----|-----------|-------|----|--------|-----|-------|----|--------|
| 年次         | 内地 |         | 植民地 |        | 合計 |           | 年次    | 内地 |        | 植民地 |       | 合計 |        |
|            | 隻數 | 噸數      | 隻數  | 噸數     | 隻數 | 噸數        |       | 隻數 | 噸數     | 隻數  | 噸數    | 隻數 | 噸數     |
| 昭和 2年      | 29 | 68,962  | 6   | 10,813 | 35 | 79,775    | 昭和 2年 | 10 | 3,385  | 1   | 26    | 11 | 3,412  |
| 3          | 31 | 93,359  | 1   | 28     | 32 | 93,387    | 3     | 9  | 2,723  | 4   | 2,824 | 13 | 5,547  |
| 4          | 10 | 22,143  | 1   | 736    | 11 | 22,879    | 4     | 9  | 5,932  | 3   | 4,346 | 12 | 10,278 |
| 5          | 3  | 8,320   | 2   | 2,446  | 5  | 10,766    | 5     | 11 | 8,606  | —   | —     | 11 | 8,606  |
| 6          | 5  | 2,166   | 1   | 81     | 6  | 2,247     | 6     | 11 | 9,920  | 5   | 4,300 | 16 | 14,220 |
| 7          | —  | —       | —   | —      | —  | —         | 7     | 30 | 12,883 | 5   | 3,339 | 35 | 16,222 |
| 8          | —  | —       | 8   | 38,828 | 8  | 38,828    | 8     | 16 | 10,598 | 1   | 701   | 17 | 11,299 |
| 9          | 1  | 23      | —   | —      | 1  | 23        | 9     | 8  | 814    | 20  | 1,620 | 28 | 2,434  |
| 10         | 11 | 18,284  | —   | —      | 11 | 18,284    | 10    | 3  | 457    | 1   | 60    | 4  | 527    |
| 11         | 3  | 1,279   | —   | —      | 3  | 1,279     | 11    | 6  | 715    | 2   | 84    | 8  | 799    |
| 12         | 5  | 29,636  | —   | —      | 5  | 29,636    | 12    | 7  | 633    | 5   | 225   | 12 | 858    |
| 13         | 62 | 273,195 | —   | —      | 62 | 273,195   | 13    | 14 | 833    | 24  | 735   | 38 | 1,568  |

| 16. 世界要船 (單位千噸噸)<br>(米商務省調) |        |        |             | 17. 主要國要船 (單位千噸噸)<br>(米商務省調) |       |       |       |       |       |
|-----------------------------|--------|--------|-------------|------------------------------|-------|-------|-------|-------|-------|
| 年次                          | 要船噸數   |        | 國別          | 1937年                        |       | 1938年 |       | 1939年 |       |
|                             | 1月初    | 7月初    |             | 1月                           | 7月    | 1月    | 7月    | 1月    | 7月    |
| 大正 13年(1924)                | 6,888  | ...    | 世界合計        | 3,085                        | 2,166 | 1,955 | 2,430 | 3,186 | 3,169 |
| 14 (1925)                   | 5,780  | ...    | 米 英 佛 國     | 1,872                        | 1,529 | 1,214 | 1,214 | 1,214 | 1,696 |
| 昭和 1 (1926)                 | 5,845  | 6,086  | 西 太 利 蘭 瑞 日 | 334                          | 137   | 172   | 420   | 589   | 463   |
| 2 (1927)                    | 4,023  | 4,120  | 西 太 利 蘭 瑞 日 | 251                          | 155   | 117   | 183   | 187   | 157   |
| 3 (1928)                    | 4,302  | 4,673  | 西 太 利 蘭 瑞 日 | 42                           | 42    | 42    | 42    | 22    | 47    |
| 4 (1929)                    | 3,927  | 3,312  | 西 太 利 蘭 瑞 日 | 15                           | 2     | 26    | 6     | 29    | 31    |
| 5 (1930)                    | 3,218  | 5,439  | 西 太 利 蘭 瑞 日 | 13                           | 8     | 8     | 194   | 296   | 169   |
| 6 (1931)                    | 8,665  | 10,511 | 西 太 利 蘭 瑞 日 | ...                          | 31    | 123   | 74    | 163   | 187   |
| 7 (1932)                    | 12,072 | 14,115 | 西 太 利 蘭 瑞 日 | 201                          | 103   | 64    | 64    | 459   | 291   |
| 8 (1933)                    | 12,700 | 11,473 | 西 太 利 蘭 瑞 日 | 33                           | 40    | 117   | 130   | 93    | 28    |
| 9 (1934)                    | 8,891  | 7,346  | 西 太 利 蘭 瑞 日 | 26                           | 5     | 5     | 36    | 51    | 44    |
| 10 (1935)                   | 6,891  | 5,737  | 西 太 利 蘭 瑞 日 | 38                           | 14    | 16    | 13    | 12    | 12    |
| 11 (1936)                   | 4,703  | 4,382  | 西 太 利 蘭 瑞 日 |                              |       |       |       |       |       |
| 12 (1937)                   | 3,085  | 2,166  | 西 太 利 蘭 瑞 日 |                              |       |       |       |       |       |
| 13 (1938)                   | 1,955  | 2,430  | 西 太 利 蘭 瑞 日 |                              |       |       |       |       |       |
| 14 (1939)                   | 3,186  | 3,169  | 西 太 利 蘭 瑞 日 |                              |       |       |       |       |       |

(備考) 帆船を含まず。

(備考) 各月初現在。英國は英本國と愛蘭の合計。

| 18. 本邦要船 (遞信省調)<br>(各月中旬現在) |     |         |     |        |     |         |           |         |  |
|-----------------------------|-----|---------|-----|--------|-----|---------|-----------|---------|--|
| 年月次                         | 汽 船 |         | 帆 船 |        | 合 計 |         | 内、千噸以上の船舶 |         |  |
|                             | 隻數  | 噸數      | 隻數  | 噸數     | 隻數  | 噸數      | 隻數        | 噸數      |  |
| 昭和 6年 12月                   | 345 | 352,332 | 225 | 13,770 | 570 | 366,102 | 86        | 323,950 |  |
| 7. 12                       | 258 | 256,078 | 219 | 12,564 | 477 | 268,642 | 52        | 237,322 |  |
| 8. 12                       | 245 | 153,947 | 194 | 9,113  | 439 | 163,060 | 30        | 139,429 |  |
| 9. 12                       | 215 | 67,532  | 164 | 7,417  | 379 | 74,949  | 13        | 52,950  |  |
| 10. 12                      | 192 | 38,861  | 122 | 6,534  | 314 | 45,395  | 9         | 26,627  |  |
| 11. 12                      | 192 | 18,555  | 128 | 7,104  | 320 | 25,669  | 3         | 7,930   |  |
| 12. 12                      | 147 | 8,147   | 155 | 6,217  | 302 | 14,364  | —         | —       |  |
| 13. 12                      | 161 | 9,336   | 104 | 5,086  | 265 | 14,422  | 1         | 2,187   |  |
| 昭和 14年 1月                   | 169 | 7,604   | 104 | 4,895  | 273 | 12,499  | —         | —       |  |
| 2                           | 168 | 7,489   | 107 | 5,104  | 275 | 12,593  | —         | —       |  |
| 3                           | 164 | 7,873   | 94  | 4,819  | 258 | 12,692  | —         | —       |  |
| 4                           | 175 | 11,336  | 81  | 4,215  | 256 | 15,551  | —         | —       |  |
| 5                           | 185 | 13,923  | 85  | 4,474  | 270 | 18,397  | —         | —       |  |
| 6                           | 169 | 10,061  | 76  | 4,103  | 245 | 14,164  | —         | —       |  |
| 7                           | 162 | 8,565   | 77  | 3,887  | 239 | 12,452  | —         | —       |  |
| 8                           | 162 | 8,648   | 77  | 3,847  | 239 | 12,495  | —         | —       |  |
| 9                           | 155 | 7,625   | 84  | 4,035  | 239 | 11,360  | —         | —       |  |
| 10                          | 159 | 7,969   | 80  | 4,107  | 239 | 12,076  | —         | —       |  |
| 11                          | 149 | 6,509   | 78  | 3,992  | 227 | 10,501  | —         | —       |  |
| 12                          | 144 | 5,881   | 78  | 4,059  | 222 | 9,940   | —         | —       |  |
| 同 15年 1月                    | 143 | 6,096   | 77  | 3,953  | 220 | 10,059  | —         | —       |  |
| 2                           | 144 | 5,955   | 80  | 4,016  | 224 | 9,971   | —         | —       |  |
| 3                           | 147 | 6,223   | 82  | 4,121  | 229 | 10,344  | —         | —       |  |
| 4                           | 142 | 5,716   | 85  | 4,355  | 228 | 10,072  | —         | —       |  |
| 5                           | 142 | 5,659   | 83  | 4,330  | 225 | 9,989   | —         | —       |  |
| 6                           | 139 | 5,510   | 81  | 4,125  | 220 | 9,636   | —         | —       |  |
| 7                           | 141 | 5,548   | 84  | 4,237  | 225 | 9,785   | —         | —       |  |
| 8                           | 136 | 5,418   | 82  | 4,083  | 218 | 9,501   | —         | —       |  |
| 9                           | 139 | 12,559  | 86  | 4,351  | 224 | 16,908  | 1         | 4,977   |  |
| 10                          | 140 | 12,759  | 87  | 4,257  | 227 | 17,014  | 1         | 4,977   |  |
| 11                          | 135 | 5,959   | 89  | 4,391  | 225 | 10,350  | —         | —       |  |
| 12                          | 135 | 5,616   | 93  | 4,605  | 228 | 10,221  | —         | —       |  |



19. スエズ運河通過船舶

| 年次           | 通過船舶  |        |        | 南航船   |        | 北航船   |        | 通過貨物<br>重量噸 | 通過料<br>収入 |
|--------------|-------|--------|--------|-------|--------|-------|--------|-------------|-----------|
|              | 隻数    | 噸数     | 運河純噸   | 隻数    | 運河純噸   | 隻数    | 運河純噸   |             |           |
| 明治 13年(1880) | 2,027 | 4,345  | 3,055  | ...   | ...    | ...   | ...    | ...         |           |
| 23 (1890)    | 3,389 | 9,739  | 6,890  | ...   | ...    | ...   | ...    | ...         |           |
| 33 (1900)    | 3,441 | 13,699 | 9,738  | ...   | ...    | ...   | ...    | 90.1        |           |
| 43 (1910)    | 4,533 | 23,054 | 16,581 | ...   | ...    | ...   | ...    | 129.5       |           |
| 大正 2年(1913)  | 5,085 | 27,737 | 20,033 | ...   | ...    | ...   | 25,776 | 125.6       |           |
| 9 (1920)     | 4,009 | 24,244 | 17,574 | ...   | ...    | ...   | 17,047 | 149.3       |           |
| 13 (1924)    | 5,122 | 34,652 | 25,109 | ...   | ...    | ...   | 25,529 | 185.0       |           |
| 14 (1925)    | 5,337 | 36,910 | 26,761 | ...   | ...    | ...   | 26,578 | 191.9       |           |
| 昭和 1年(1926)  | 4,980 | 36,133 | 26,060 | 2,353 | 12,093 | 2,627 | 13,966 | 25,409      | 186.5     |
| 2 (1927)     | 5,545 | 40,127 | 28,962 | 2,649 | 13,564 | 2,896 | 15,398 | 29,524      | 207.1     |
| 3 (1928)     | 6,084 | 44,100 | 31,905 | 2,871 | 15,010 | 3,213 | 16,895 | 32,622      | 1,071.7   |
| 4 (1929)     | 6,274 | 46,278 | 33,466 | 2,949 | 15,692 | 3,325 | 17,773 | 34,516      | 1,115.1   |
| 5 (1930)     | 5,761 | 43,946 | 31,668 | 2,708 | 14,824 | 3,053 | 16,844 | 28,511      | 1,036.8   |
| 6 (1931)     | 5,366 | 41,743 | 30,027 | 2,581 | 14,297 | 2,785 | 15,731 | 25,332      | 930.6     |
| 7 (1932)     | 5,032 | 29,425 | 28,340 | 2,369 | 13,274 | 2,653 | 15,066 | 23,632      | 795.3     |
| 8 (1933)     | 5,423 | 42,518 | 30,676 | 2,852 | 14,438 | 2,571 | 16,239 | 26,915      | 851.2     |
| 9 (1934)     | 5,663 | 44,054 | 31,750 | 2,696 | 14,967 | 2,967 | 16,784 | 27,333      | 855.6     |
| 10 (1935)    | 5,992 | 45,877 | 32,811 | 2,940 | 15,784 | 3,052 | 17,020 | 26,328      | 886.9     |
| 11 (1936)    | 5,877 | 45,289 | 32,379 | 2,926 | 16,078 | 2,951 | 16,300 | 25,556      | 940.7     |
| 12 (1937)    | 6,635 | 50,747 | 36,491 | 3,264 | 17,873 | 3,371 | 18,619 | 32,776      | 1,346.4   |
| 13 (1938)    | 6,171 | 47,808 | 34,418 | 3,003 | 16,656 | 3,168 | 17,762 | 28,779      | ...       |
| 14 (1939)    | 5,277 | 41,226 | 29,573 | ...   | ...    | ...   | ...    | ...         | ...       |

(備考) 昭和3年以降通過料収入の單位金法は昭和3年6月制定の新貨幣法に據る。

20. パナマ運河通過船舶

| 年次          | 通過船舶  |        |        | 東航船   |        | 西航船   |        | 通過貨物<br>噸数 | 通過料<br>収入 |
|-------------|-------|--------|--------|-------|--------|-------|--------|------------|-----------|
|             | 隻数    | 噸数     | 運河純噸   | 隻数    | 運河純噸   | 隻数    | 運河純噸   |            |           |
| 大正 3年(1914) | 350   | 1,789  | 1,284  | ...   | ...    | ...   | ...    | 1,508      |           |
| 6 (1917)    | 1,960 | ...    | 6,217  | ...   | ...    | ...   | 7,443  | 6,107      |           |
| 9 (1920)    | 2,814 | 13,300 | 10,378 | ...   | ...    | ...   | 11,236 | 10,295     |           |
| 10 (1921)   | 2,783 | 14,451 | 11,435 | ...   | ...    | ...   | 10,707 | 11,261     |           |
| 11 (1922)   | 2,997 | 16,315 | 12,992 | ...   | ...    | ...   | 13,710 | 12,573     |           |
| 12 (1923)   | 5,037 | 31,058 | 24,737 | ...   | ...    | ...   | 25,160 | 22,965     |           |
| 13 (1924)   | 4,893 | 31,127 | 24,411 | ...   | ...    | ...   | 25,892 | 22,805     |           |
| 14 (1925)   | 4,774 | 29,368 | 22,958 | ...   | ...    | ...   | 23,701 | 21,387     |           |
| 昭和 1年(1926) | 5,420 | 33,044 | 25,836 | 2,574 | 12,366 | 2,840 | 13,469 | 27,586     | 23,901    |
| 2 (1927)    | 6,085 | 36,381 | 28,610 | 2,833 | 13,258 | 3,242 | 15,352 | 29,102     | 26,231    |
| 3 (1928)    | 6,334 | 36,359 | 28,943 | 3,008 | 13,662 | 3,305 | 15,280 | 29,401     | 26,375    |
| 4 (1929)    | 6,430 | 38,061 | 30,353 | 3,124 | 14,642 | 3,290 | 15,710 | 31,450     | 27,595    |
| 5 (1930)    | 5,885 | 36,300 | 29,260 | 2,923 | 14,381 | 2,948 | 14,879 | 27,847     | 26,146    |
| 6 (1931)    | 4,972 | 31,232 | 25,560 | 2,405 | 12,343 | 2,559 | 13,217 | 22,048     | 22,538    |
| 7 (1932)    | 4,367 | 27,331 | 22,636 | 2,057 | 10,553 | 2,300 | 12,082 | 18,099     | 19,685    |
| 8 (1933)    | 4,939 | 30,189 | 25,251 | 2,319 | 11,850 | 2,590 | 13,400 | 21,146     | 21,422    |
| 9 (1934)    | 5,325 | 34,659 | 28,974 | 2,641 | 13,828 | 2,875 | 15,151 | 25,900     | 24,356    |
| 10 (1935)   | 5,033 | 31,735 | 26,797 | 2,467 | 12,959 | 2,585 | 13,838 | 24,702     | 22,421    |
| 11 (1936)   | 5,487 | 33,156 | 28,000 | 2,651 | 13,448 | 2,836 | 14,552 | 27,370     | 23,531    |
| 12 (1937)   | 5,542 | 33,648 | 28,560 | 2,560 | 13,084 | 2,982 | 15,476 | 29,299     | 23,951    |
| 13 (1938)   | 5,626 | 32,883 | 26,190 | 2,603 | 12,054 | 3,023 | 14,136 | 26,227     | 22,605    |
| 14 (1939)   | 5,928 | 34,592 | 27,123 | 2,804 | 12,695 | 3,124 | 14,428 | 29,081     | 23,707    |

(備考) 運河純噸は1938年3月以降新測定法に據る。

21. スエズ運河通過船舶〔國籍別〕

| 國別  | 1934   | 1935   | 1936   | 1937   | 1938   | 1939 |
|-----|--------|--------|--------|--------|--------|------|
| 總数  | 31,751 | 32,811 | 32,379 | 36,491 | 34,418 |      |
| 英國  | 17,238 | 15,735 | 15,052 | 17,254 | 17,358 |      |
| 美國  | 2,976  | 2,693  | 2,883  | 3,313  | 3,135  |      |
| 和蘭  | 2,559  | 2,316  | 2,255  | 2,800  | 3,028  |      |
| 佛蘭西 | 1,976  | 1,774  | 1,650  | 1,820  | 1,748  |      |
| 伊太利 | 2,089  | 6,077  | 6,545  | 5,866  | 4,626  |      |
| 諸國  | 1,544  | 1,389  | 1,275  | 1,657  | 1,484  |      |
| 日本  | 1,224  | 823    | 832    | 967    | 675    |      |
| 希臘  | ...    | ...    | ...    | ...    | 790    |      |
| 米國  | 524    | 541    | 484    | 562    | 388    |      |
| 丁抹  | 420    | 430    | 422    | 669    | 488    |      |
| 其他  | 757    | 652    | 555    | 1,237  | 698    |      |

22. パナマ運河通過船舶〔國籍別〕

| 國別  | 1934   | 1935   | 1936   | 1937   | 1938   | 1939   |
|-----|--------|--------|--------|--------|--------|--------|
| 總数  | 28,070 | 26,797 | 28,000 | 28,560 | 26,190 | 27,123 |
| 英國  | 12,993 | 11,499 | 10,268 | 10,215 | 8,398  | 9,454  |
| 美國  | 7,024  | 6,461  | 7,784  | 7,361  | 7,384  | 7,044  |
| 和蘭  | 2,499  | 2,365  | 3,012  | 3,318  | 3,225  | 3,141  |
| 佛蘭西 | 1,538  | 1,528  | 1,586  | 1,768  | 1,645  | 1,656  |
| 伊太利 | 1,204  | 1,224  | 1,285  | 1,417  | 1,389  | 1,007  |
| 諸國  | 626    | 613    | 529    | 624    | 545    | 477    |
| 日本  | 611    | 630    | 760    | 921    | 780    | 811    |
| 瑞典  | 565    | 518    | 614    | 530    | 650    | 640    |
| 和蘭  | 550    | 537    | 48     | 835    | 806    | 718    |
| 伊太利 | 512    | 419    | 323    | 343    | 330    | 322    |
| 其他  | 838    | 1,001  | 1,788  | 1,228  | 1,038  | 1,852  |

23. 本邦社外船配船

| 年次<br>(年初現在) | 近海一區    | 日本北太平洋方面 | 南洋南洋方面 | 南洋南洋方面 | 南洋南洋方面 | 南洋南洋方面 | 南洋南洋方面 | 南洋南洋方面 | 南洋南洋方面 | 南洋南洋方面  | 入渠中 | 繋停船 | 其他 | 合計 |
|--------------|---------|----------|--------|--------|--------|--------|--------|--------|--------|---------|-----|-----|----|----|
|              |         |          |        |        |        |        |        |        |        |         |     |     |    |    |
| 昭和3年         | 1,660.4 | 687.8    | 272.0  | 96.1   | 224.9  | 188.4  | 91.1   | 97.5   | 84.2   | 3,396.8 |     |     |    |    |
| 4            | 1,379.6 | 831.8    | 322.6  | 201.7  | 278.3  | 212.6  | 52.9   | 162.4  | 25.7   | 3,489.6 |     |     |    |    |
| 5            | 1,354.2 | 645.0    | 445.1  | 290.7  | 169.7  | 249.2  | 70.4   | 202.8  | 34.2   | 3,461.5 |     |     |    |    |
| 6            | 1,230.7 | 395.0    | 491.0  | 277.8  | 300.7  | 283.7  | 325.2  | 113.2  | 44.8   | 3,400.7 |     |     |    |    |
| 7            | 1,125.8 | 526.3    | 399.0  | 285.1  | 200.9  | 396.8  | 264.1  | 168.7  | 78.1   | 3,445.2 |     |     |    |    |
| 8            | 1,235.7 | 381.1    | 301.2  | 279.9  | 288.3  | 654.1  | 84.2   | 149.8  | 33.3   | 3,400.0 |     |     |    |    |
| 9            | 1,110.5 | 479.9    | 549.9  | 192.5  | 265.0  | 503.2  | 66.1   | 123.6  | 10.8   | 3,301.9 |     |     |    |    |
| 10           | 1,297.4 | 419.3    | 507.0  | 275.8  | 243.2  | 290.3  | 30.1   | 119.2  | 47.9   | 3,230.5 |     |     |    |    |

| 年月次<br>(年月現在) | 近海一區    | 南洋南洋方面 | 南洋南洋方面 | 南洋南洋方面 | 南洋南洋方面 | 南洋南洋方面 | 南洋南洋方面 | 南洋南洋方面 | 南洋南洋方面  | 南洋南洋方面    | 入渠中 | 繋停船 | 其他 | 合計 |
|---------------|---------|--------|--------|--------|--------|--------|--------|--------|---------|-----------|-----|-----|----|----|
|               |         |        |        |        |        |        |        |        |         |           |     |     |    |    |
| 昭和11年         | 1,531.7 | 346.4  | —      | 458.9  | 271.8  | 368.1  | 192.5  | 95.5   | 14.6    | 3,279.8   |     |     |    |    |
| 12            | 1,553.7 | 336.4  | 36.3   | 532.3  | 212.2  | 315.3  | 346.5  | 34.9   | 14.6    | 3,332.7   |     |     |    |    |
| 13            | 1,074.8 | 345.8  | 74.9   | 332.9  | 250.0  | 244.6  | 170.2  | 112.5  | 1,235.2 | 3,841.3   |     |     |    |    |
| 昭和14年1月       | 1,493.2 | 317.3  | 86.8   | 372.7  | 238.6  | 252.7  | 40.5   | 77.3   | 1,732.2 | 4,611.7   |     |     |    |    |
| 2             | 1,739.6 | 451.2  | 97.0   | 366.8  | 208.7  | 283.4  | 30.4   | 166.6  | 1,322.7 | 4,666.8   |     |     |    |    |
| 3             | 1,757.8 | 477.1  | 87.0   | 41.7   | 219.0  | 304.4  | 36.8   | 179.8  | 1,205.8 | 4,684.2   |     |     |    |    |
| 4             | 1,783.0 | 532.2  | 08.2   | 395.9  | 198.5  | 287.2  | 36.5   | 233.3  | 1,154.1 | 4,729.3   |     |     |    |    |
| 5             | 1,707.1 | 664.8  | 199.1  | 431.6  | 220.0  | 245.7  | 35.8   | 273.5  | 1,115.7 | 4,793.7   |     |     |    |    |
| 6             | 1,880.1 | 685.1  | 97.6   | 449.8  | 179.5  | 249.5  | 35.8   | 249.9  | 1,013.3 | 4,841.0   |     |     |    |    |
| 7             | 2,087.3 | 653.6  | 108.0  | 430.1  | 191.7  | 222.1  | 26.7   | 182.5  | 942.4   | 4,845.5   |     |     |    |    |
| 8             | 2,062.6 | 691.4  | 107.5  | 408.2  | 181.4  | 239.4  | 55.1   | 201.9  | 928.0   | 4,876.0   |     |     |    |    |
| 9             | 2,114.0 | 674.9  | 107.0  | 406.3  | 179.1  | 237.5  | 65.4   | 189.9  | 913.7   | 4,888.3   |     |     |    |    |
| 10            | 2,166.9 | 681.8  | 107.5  | 360.3  | 210.9  | 191.4  | 63.9   | 130.6  | 1,240.1 | 5,153.7   |     |     |    |    |
| 11            | 2,088.6 | 782.9  | 106.7  | 435.8  | 209.8  | 182.5  | 45.3   | 189.9  | 1,208.4 | 5,250.4   |     |     |    |    |
| 12            | 2,074.2 | 727.5  | 116.2  | 486.1  | 228.4  | 254.5  | 38.3   | 263.8  | 1,082.5 | 5,271.9   |     |     |    |    |
| 同15年1月        | 2,091.0 | 693.8  | 97.9   | 520.0  | 257.8  | 306.2  | 74.8   | 154.0  | 1,031.6 | 5,279.1   |     |     |    |    |
| 2             | 2,111.3 | 657.4  | 107.4  | 509.9  | 249.1  | 312.9  | 55.3   | 243.2  | 1,013.4 | 5,320.9   |     |     |    |    |
| 3             | 2,093.2 | 747.0  | 87.5   | 572.3  | 229.6  | 279.1  | 47.2   | 294.4  | 995.5   | 5,345.8   |     |     |    |    |
| 4             | 2,035.1 | 732.2  | 95.1   | 516.3  | 249.5  | 291.8  | 67.1   | 450.0  | 935.7   | 5,374.2</ |     |     |    |    |



24. 世界航路別運賃指數

1923年=100 (ロイド調)

| 年月次     | 歐洲方面   | 北米方面   | 南米方面   | 印度方面   | 太平洋方面  | 平均     |
|---------|--------|--------|--------|--------|--------|--------|
|         |        |        |        |        |        |        |
| 昭和1年    | 101.00 | 112.80 | 106.10 | 92.30  | 96.80  | 101.80 |
| 2       | 84.90  | 101.60 | 101.10 | 101.80 | 103.60 | 98.60  |
| 3       | 89.40  | 91.10  | 89.70  | 93.70  | 93.80  | 89.70  |
| 4       | 91.20  | 88.20  | 92.50  | 91.10  | 83.40  | 89.30  |
| 5       | 71.20  | 69.50  | 76.50  | 74.80  | 70.20  | 72.40  |
| 6       | 68.30  | 67.70  | 72.30  | 76.90  | 71.50  | 71.30  |
| 7       | 68.70  | 69.70  | 65.30  | 76.20  | 63.40  | 67.10  |
| 8       | 68.30  | 54.40  | 65.40  | 75.50  | 59.00  | 64.50  |
| 9       | 69.53  | 56.85  | 65.99  | 77.48  | 59.77  | 65.92  |
| 10      | 70.51  | 60.62  | 66.69  | 76.33  | 59.17  | 66.40  |
| 11      | 79.62  | 74.30  | 75.12  | 87.69  | 65.53  | 76.47  |
| 12      | 121.23 | 110.93 | 106.73 | 137.63 | 100.73 | 115.45 |
| 13      | 84.80  | 95.00  | 94.20  | 85.20  | 85.60  | 91.60  |
| 14      | 121.54 | 128.39 | 102.56 | 124.73 | 100.19 | 116.88 |
| 15      |        |        |        |        |        |        |
| 昭和13年1月 | 96.66  | 104.19 | 87.32  | 116.24 | 93.07  | 99.50  |
| 2       | 89.32  | 96.15  | 95.36  | 107.48 | 85.49  | 94.76  |
| 3       | 84.88  | 95.99  | 100.02 | 100.51 | 84.31  | 93.14  |
| 4       | 84.23  | 97.36  | 101.27 | 94.78  | 86.14  | 92.76  |
| 5       | 83.91  | 96.23  | 101.85 | 94.77  | 86.87  | 92.73  |
| 6       | 81.82  | 92.83  | 98.34  | 90.51  | 85.68  | 89.84  |
| 7       | 82.37  | 92.38  | 93.22  | 91.78  | 85.40  | 89.03  |
| 8       | 80.92  | 92.78  | 96.57  | 91.51  | 84.72  | 89.30  |
| 9       | 82.11  | 94.78  | 92.98  | 96.56  | 85.03  | 90.29  |
| 10      | 83.98  | 96.41  | 89.71  | 93.88  | 84.63  | 89.72  |
| 11      | 83.07  | 97.22  | 88.09  | 88.59  | 83.14  | 88.02  |
| 12      | 83.87  | 95.52  | 85.57  | 87.47  | 82.99  | 87.08  |
| 同14年1月  | 82.48  | 96.78  | 83.29  | 89.60  | 82.32  | 86.89  |
| 2       | 82.14  | 95.66  | 87.79  | 89.97  | 80.21  | 87.15  |
| 3       | 80.51  | 95.21  | 80.22  | 90.24  | 79.70  | 85.18  |
| 4       | 85.65  | 95.09  | 75.37  | 93.19  | 80.41  | 85.94  |
| 5       | 89.19  | 97.30  | 79.37  | 98.16  | 81.59  | 89.12  |
| 6       | 85.33  | 96.12  | 73.49  | 92.34  | 79.85  | 85.43  |
| 7       | 83.47  | 95.08  | 72.87  | 89.36  | 79.75  | 84.11  |
| 8       | 82.68  | 97.58  | 75.43  | 91.35  | 79.90  | 85.30  |
| 9       | 182.33 | 139.97 | 127.04 | 180.25 | 114.97 | 150.71 |
| 10      | 211.10 | 166.64 | 140.09 | 130.93 | 134.15 | 166.53 |
| 11      | 231.96 | 219.82 | 152.83 | 176.51 | 137.96 | 183.82 |
| 12      | 245.59 | 245.43 | 182.94 | 215.90 | 171.43 | 212.26 |
| 同15年1月  | 327.91 | 279.80 | 225.40 | 318.66 | 258.79 | 282.11 |
| 2       | 397.62 | 405.52 | 388.82 | 399.30 | 273.10 | 372.87 |
| 3       | 441.70 | 489.91 | 415.72 | 469.25 | 289.58 | 421.43 |
| 4       | 463.19 | 480.70 | 389.74 | 447.47 | 328.54 | 421.93 |

25. 本邦備船料

(單位 円。日本海運集会所調)

| 年月次     | 二千噸   |       | 五千噸  |      | 九千噸  |      |
|---------|-------|-------|------|------|------|------|
|         | 最高    | 最低    | 最高   | 最低   | 最高   | 最低   |
| 昭和1年    | 4.20  | 2.30  | 2.70 | 1.30 | 2.10 | 1.00 |
| 2       | 4.10  | .70   | 3.00 | 1.00 | 2.40 | 1.00 |
| 3       | 4.50  | 1.60  | 4.00 | .90  | 2.50 | 1.10 |
| 4       | 5.50  | 1.50  | 3.20 | 1.00 | 2.25 | .80  |
| 5       | 3.20  | 1.20  | 2.45 | .85  | 1.35 | .70  |
| 6       | 3.00  | 1.20  | 2.50 | .60  | 1.70 | .55  |
| 7       | 3.50  | 1.40  | 2.60 | .95  | 2.80 | .90  |
| 8       | 3.80  | 2.30  | 2.75 | 1.60 | 2.20 | 1.50 |
| 9       | 4.50  | 2.90  | 3.50 | 2.20 | 2.40 | 1.80 |
| 10      | 4.90  | 3.30  | 3.50 | 2.50 | 2.00 | 1.60 |
| 11      | 4.50  | 3.50  | 3.20 | 2.50 | 2.40 | 1.90 |
| 12      | 9.00  | 4.00  | 8.50 | 3.20 | 8.00 | 2.40 |
| 13      | 12.50 | 8.50  | 8.50 | 6.50 | 7.00 | 5.40 |
| 14      | 11.00 | 9.00  | 6.75 | 6.75 | 5.40 | 5.40 |
| 15      | 11.00 | 11.00 | 6.75 | 6.75 | 5.40 | 5.40 |
| 昭和13年1月 | 10.00 | 8.50  | 7.50 | 7.30 | 7.00 | 6.00 |
| 2       | 10.50 | 9.50  | 7.50 | 7.00 | 7.00 | 6.00 |
| 3       | 10.50 | 9.00  | 8.00 | 7.50 | 7.00 | 6.00 |
| 4       | 11.00 | 9.00  | 8.00 | 7.50 | 7.00 | 6.00 |
| 5       | 12.00 | 10.50 | 8.50 | 7.50 | 6.00 | 6.00 |
| 6       | 12.50 | 11.00 | 8.50 | 7.50 | 6.00 | 6.00 |
| 7       | 12.50 | 10.00 | 8.00 | 8.00 | 6.00 | 6.00 |
| 8       | 12.50 | 12.00 | 8.00 | 6.75 | 6.00 | 5.40 |
| 9       | 12.00 | 9.00  | 6.75 | 6.75 | 5.40 | 5.40 |
| 10      | 11.00 | 9.00  | 6.75 | 6.75 | 5.40 | 5.40 |
| 11      | 11.00 | 9.00  | 6.75 | 6.75 | 5.40 | 5.40 |
| 12      | 11.00 | 9.00  | 6.75 | 6.75 | 5.40 | 5.40 |
| 同14年1月  | 11.00 | 9.00  | 6.75 | 6.75 | 5.40 | 5.40 |
| 2       | 11.00 | 9.00  | 6.75 | 6.75 | 5.40 | 5.40 |
| 3       | 11.00 | 9.00  | 6.75 | 6.75 | 5.40 | 5.40 |
| 4       | 11.00 | 9.00  | 6.75 | 6.75 | 5.40 | 5.40 |
| 5       | 11.00 | 9.00  | 6.75 | 6.75 | 5.40 | 5.40 |
| 6       | 11.00 | 9.00  | 6.75 | 6.75 | 5.40 | 5.40 |
| 7       | 11.00 | 9.00  | 6.75 | 6.75 | 5.40 | 5.40 |
| 8       | 11.00 | 9.00  | 6.75 | 6.75 | 5.40 | 5.40 |
| 9       | 11.00 | 9.00  | 6.75 | 6.75 | 5.40 | 5.40 |
| 10      | 11.00 | 9.00  | 6.75 | 6.75 | 5.40 | 5.40 |
| 11      | 11.00 | 9.00  | 6.75 | 6.75 | 5.40 | 5.40 |
| 12      | 11.00 | 9.00  | 6.75 | 6.75 | 5.40 | 5.40 |
| 同15年1月  | 11.00 | 9.00  | 6.75 | 6.75 | 5.40 | 5.40 |
| 2       | 11.00 | 9.00  | 6.75 | 6.75 | 5.40 | 5.40 |
| 3       | 11.00 | 9.00  | 6.75 | 6.75 | 5.40 | 5.40 |
| 4       | 11.00 | 9.00  | 6.75 | 6.75 | 5.40 | 5.40 |
| 5       | 11.00 | 9.00  | 6.75 | 6.75 | 5.40 | 5.40 |
| 6       | 11.00 | 9.00  | 6.75 | 6.75 | 5.40 | 5.40 |
| 7       | 11.00 | 11.00 | 6.75 | 6.75 | 5.40 | 5.40 |
| 8       | 11.00 | 11.00 | 6.75 | 6.75 | 5.40 | 5.40 |
| 9       | 11.00 | 11.00 | 6.75 | 6.75 | 5.40 | 5.40 |
| 10      | 11.00 | 11.00 | 6.75 | 6.75 | 5.40 | 5.40 |
| 11      | 11.00 | 11.00 | 6.75 | 6.75 | 5.40 | 5.40 |
| 12      | 11.00 | 11.00 | 6.75 | 6.75 | 5.40 | 5.40 |

26. 海 運 賃 (日本海運集会所調)

| 年 次     | 北米—日本 (燐礦石) |       | 北米—歐洲 (小麦) |       | ブレート—歐洲 (新穀) |       | 大連—歐洲 (大豆) |       | 南滿洲—歐洲 (小麦) |       | ウエールズ—ポートサイド (石炭) |       |
|---------|-------------|-------|------------|-------|--------------|-------|------------|-------|-------------|-------|-------------------|-------|
|         | 最高          | 最低    | 最高         | 最低    | 最高           | 最低    | 最高         | 最低    | 最高          | 最低    | 最高                | 最低    |
| 昭和5年    | 弗           | 弗     | 志          | 志     | 志            | 志     | 志          | 志     | 志           | 志     | 志                 | 志     |
| 6       | ...         | ...   | 25.0       | 18.0  | 24.6         | 6.9   | 27.0       | 18.0  | 33.9        | 20.0  | 9.6               | 6.3   |
| 7       | ...         | ...   | 27.0       | 20.0  | 20.6         | 4.0   | 29.6       | 22.6  | 32.3        | 25.0  | 8.0               | 6.0   |
| 8       | ...         | ...   | 24.4       | 19.0  | 19.3         | 12.9  | 30.0       | 19.6  | 30.0        | 21.0  | 7.0               | 5.9   |
| 9       | ...         | ...   | 24.0       | 19.6  | 18.0         | 12.0  | 28.6       | 16.6  | 27.6        | 21.9  | 6.9               | 5.3   |
| 10      | ...         | ...   | 21.0       | 19.6  | 17.6         | 13.0  | 28.0       | 20.0  | 29.6        | 22.6  | 7.0               | 5.9   |
| 11      | ...         | ...   | 23.6       | 15.0  | 18.0         | 13.6  | 26.0       | 14.6  | 26.0        | 20.0  | 10.0              | 6.0   |
| 12      | 3.20        | 2.70  | 32.6       | 17.6  | 32.6         | 17.6  | 41.3       | 20.0  | 45.6        | 25.0  | 7.9               | 5.9   |
| 13      | 10.00       | 3.20  | 48.9       | 29.0  | 37.6         | 25.0  | 50.0       | 34.0  | 54.6        | 34.0  | 14.0              | 6.9   |
| 14      | 5.50        | 3.00  | 32.6       | 22.6  | 25.0         | 25.0  | 39.0       | 24.0  | 39.0        | 32.0  | 7.9               | 6.0   |
| 15      | 14.00       | 3.50  | 90.0       | *22.6 | *22.0        | 20.0  | 120.0      | 23.6  | 100.0       | 31.0  | 25.0              | 6.0   |
| 昭和15年1月 | 18.00       | 14.00 | 150.0      | 120.0 | 120.0        | 85.0  | 150.0      | 100.0 | 150.0       | 100.0 | 120.0             | 25.0  |
| 2       | ...         | ...   | *21.0      | *20.0 | *22.0        | *20.5 | 130.0      | 120.0 | 100.0       | 100.0 | 25.0              | 25.0  |
| 3       | 17.50       | 15.00 | 160.0      | 150.0 | *31.5        | *30.0 | 120.0      | 120.0 | 140.0       | 115.0 | 32.0              | 32.0  |
| 4       | ...         | ...   | 160.0      | 160.0 | *29.0        | *22.0 | 150.0      | 120.0 | 140.0       | 140.0 | 37.0              | 32.0  |
| 5       | ...         | ...   | 160.0      | 150.0 | *27.0        | *25.0 | 150.0      | 100.0 | 150.0       | 120.0 | 35.0              | 35.0  |
| 6       | 18.00       | 16.25 | 120.0      | 120.0 | 85.0         | 85.0  | 100.0      | 100.0 | 120.0       | 120.0 | 35.0              | 35.0  |
| 7       | ...         | ...   | 160.0      | 160.0 | 107.0        | 90.0  | ...        | ...   | 120.0       | 120.0 | 35.0              | 35.0  |
| 8       | 15.00       | 14.00 | 150.0      | 140.0 | 112.6        | 107.6 | ...        | ...   | 150.0       | 120.0 | 35.0              | 35.0  |
| 9       | ...         | ...   | 150.0      | 140.0 | 115.0        | 110.0 | ...        | ...   | 150.0       | 140.0 | 120.0             | 120.0 |
| 10      | ...         | ...   | 150.0      | 150.0 | 118.0        | 115.0 | ...        | ...   | 150.0       | 150.0 | 120.0             | 70.0  |
| 11      | ...         | ...   | 150.0      | 150.0 | 117.6        | 117.6 | ...        | ...   | 150.0       | 150.0 | 70.0              | 70.0  |
| 12      | ...         | ...   | 150.0      | 150.0 | 120.0        | 120.0 | ...        | ...   | 150.0       | 150.0 | 75.0              | 75.0  |

(備考) 大連—歐洲 (大豆) は六年迄浦鹽—歐洲の運賃なり。\*印は弗。

26. 海 運 賃 (續)

| 年 次     | 若松—京濱 (石炭) |      | 若松—上海 (石炭) |      | 室蘭—京濱 (石炭) |      | 大連—横濱 (豆粕) |      | 樺太—内地 (丸太) |     | 北米—日本 (木材) |       |
|---------|------------|------|------------|------|------------|------|------------|------|------------|-----|------------|-------|
|         | 最高         | 最低   | 最高         | 最低   | 最高         | 最低   | 最高         | 最低   | 最高         | 最低  | 最高         | 最低    |
| 昭和5年    | 円          | 円    | 円          | 円    | 円          | 円    | 圓          | 圓    | 円          | 円   | 弗          | 弗     |
| 6       | 1.20       | .70  | 1.35       | .80  | 1.30       | .70  | 10.0       | 5.0  | 107        | 55  | 7.50       | 4.75  |
| 7       | 1.30       | .60  | 1.50       | .65  | 1.30       | .60  | 13.5       | 5.0  | 130        | 45  | 8.00       | 4.50  |
| 8       | 2.20       | .70  | 2.50       | .80  | 2.20       | .75  | 15.0       | 6.5  | 120        | 65  | 5.50       | 3.00  |
| 9       | 2.10       | 1.05 | 2.10       | 1.25 | 2.10       | 1.10 | 14.0       | 7.0  | 150        | 85  | 5.75       | 3.50  |
| 10      | 2.50       | 1.35 | 2.10       | 1.70 | 2.70       | 1.30 | 13.0       | 9.0  | 170        | 100 | 7.50       | 5.00  |
| 11      | 2.30       | 1.60 | 2.00       | 1.60 | 2.15       | 1.50 | 13.0       | 6.0  | 160        | 120 | 7.00       | 5.00  |
| 12      | 2.60       | 1.60 | 2.00       | 1.60 | 2.30       | 1.50 | 14.0       | 8.0  | 200        | 115 | 7.50       | 6.50  |
| 13      | 5.30       | 2.10 | 4.00       | 2.00 | 5.30       | 1.95 | 37.0       | 12.0 | 450        | 150 | 18.00      | 7.50  |
| 14      | 5.50       | 4.80 | 6.00       | 5.60 | 5.40       | 4.60 | 48.0       | 30.0 | 400        | 350 | 14.00      | 12.00 |
| 15      | 4.80       | 4.80 | 6.50       | 5.80 | 4.60       | 4.60 | 50.0       | 32.0 | 350        | 350 | 15.00      | 12.00 |
| 昭和15年1月 | 4.80       | 4.80 | 6.50       | 6.50 | 4.60       | 4.60 | 50.0       | 50.0 | 350        | 350 | 18.00      | 18.00 |
| 2       | 4.80       | 4.80 | 6.50       | 6.50 | 4.60       | 4.60 | 50.0       | 50.0 | 350        | 350 | 18.00      | 18.00 |
| 3       | 4.80       | 4.80 | 6.50       | 6.50 | 4.60       | 4.60 | 50.0       | 50.0 | 350        | 350 | 18.00      | 18.00 |
| 4       | 4.80       | 4.80 | 6.50       | 6.50 | 4.60       | 4.60 | 50.0       | 50.0 | 350        | 350 | 18.00      | 18.00 |
| 5       | 4.80       | 4.80 | 6.50       | 6.50 | 4.60       | 4.60 | 50.0       | 50.0 | 350        | 350 | 18.00      | 18.00 |
| 6       | 4.80       | 4.80 | 6.50       | 6.50 | 4.60       | 4.60 | 50.0       | 50.0 | 350        | 350 | 18.00      | 18.00 |
| 7       | 4.80       | 4.80 | 6.50       | 6.50 | 4.60       | 4.60 | 50.0       | 50.0 | 350        | 350 | 18.00      | 18    |



(5) 航空

1. 本邦民間航空概要 (帝國統計年鑑に據る)

| 年度   | 航空機臺數 | 航空機製作所數 |      |       |        |        | 飛行     |        |       | 定期航空成績 |         |       |
|------|-------|---------|------|-------|--------|--------|--------|--------|-------|--------|---------|-------|
|      |       | 總數      | 機體製作 | 發動機製作 | 氣球及航空船 | 操縦士練習所 | 回数     | 時間     | 距離    | 旅客數    | 貨物      | 飛行距離  |
| 昭和1年 | 88    | 11      | 6    | 3     | 2      | 13     | 14,777 | 5,949  | 762   | —      | —       | 342   |
| 2    | 106   | 12      | 6    | 4     | 2      | 15     | 17,987 | 7,313  | 878   | —      | —       | 395   |
| 3    | 107   | 13      | 6    | 4     | 3      | 16     | 17,528 | 8,393  | 1,106 | 662    | —       | 395   |
| 4    | 118   | 13      | 6    | 4     | 3      | 14     | 20,628 | 12,109 | 1,711 | 3,274  | 18,234  | 1,214 |
| 5    | 122   | 13      | 6    | 4     | 3      | 14     | 30,018 | 15,460 | 2,346 | 8,713  | 43,127  | 1,902 |
| 6    | 154   | 13      | 7    | 4     | 2      | 15     | 51,370 | 20,600 | 3,010 | 8,057  | 34,944  | 1,983 |
| 7    | 161   | 14      | 7    | 5     | 2      | 15     | 51,984 | 19,422 | 2,807 | 11,415 | 64,867  | 1,994 |
| 8    | 169   | 15      | 8    | 5     | 2      | 13     | 53,521 | 22,104 | 3,153 | 11,779 | 51,755  | 1,959 |
| 9    | 176   | 15      | 8    | 5     | 2      | 14     | 57,922 | 25,887 | 3,758 | 13,229 | 60,738  | 1,892 |
| 10   | 235   | 15      | 8    | 5     | 2      | 14     | 68,044 | 28,606 | 4,201 | 11,877 | 75,643  | 2,037 |
| 11   | ...   | 16      | 9    | 5     | 2      | 14     | 71,850 | 31,823 | 4,719 | 20,996 | 83,948  | 3,037 |
| 12   | ...   | ...     | ...  | ...   | ...    | ...    | ...    | ...    | 5,345 | 50,149 | 252,572 | 5,345 |

2. 主要國民間航空概要 (逓信省航空局調)

| 國名  | 飛行機臺數   | 操縦士數  | 民間飛行場數 | 定期航空路延長 | 定期航空路延長 (備考) | 航空要覽 |     |
|-----|---------|-------|--------|---------|--------------|------|-----|
|     |         |       |        |         |              | 人    | 噸   |
| 米佛蘭 | 1937 12 | 9,152 | 17,681 | 2,212   | 111,799      | ...  | ... |
| 英加伊 | 1937 12 | 2,459 | 1,475  | 244     | 69,080       | ...  | ... |
| 白南英 | 1937 12 | 884   | 2,500  | 196     | 69,210       | ...  | ... |
| 瑞和新 | 1937 12 | 1,744 | 4,357  | 397     | 55,494       | ...  | ... |
| ... | 1937 7  | 559   | 1,004  | 77      | 21,081       | ...  | ... |
| ... | 1937 12 | 526   | 708    | 54      | 39,680       | ...  | ... |
| ... | 1937 12 | 304   | 1,044  | ...     | 29,735       | ...  | ... |
| ... | 1937 12 | 200   | ...    | 19      | 17,724       | ...  | ... |
| ... | 1937 12 | 189   | 305    | ...     | 9,538        | ...  | ... |
| ... | 1937 12 | 146   | 285    | ...     | 5,415        | ...  | ... |
| ... | 1937 12 | 100   | ...    | 42      | 4,573        | ...  | ... |
| ... | 1938 1  | 112   | 87     | 26      | 42,460       | ...  | ... |
| ... | 1937 12 | 90    | 487    | ...     | 2,161        | ...  | ... |
| ... | ...     | ...   | ...    | ...     | 15,014       | ...  | ... |

3. 主要國民間航空豫算額 (逓信省航空局調)

| 國名  | 昭和6年度 (1931) | 同7年度 (1932) | 同8年度 (1933) | 同9年度 (1934) | 同10年度 (1935) | 同11年度 (1936) | 同12年度 (1937) | 同13年度 (1938) | 航空豫算 |        |
|-----|--------------|-------------|-------------|-------------|--------------|--------------|--------------|--------------|------|--------|
|     |              |             |             |             |              |              |              |              | 總額   | (單位千円) |
| 米佛蘭 | 20,850       | 24,569      | 89,101      | 262,734     | 282,071      | ...          | ...          | ...          | ...  | ...    |
| 英加伊 | 39,859       | 43,627      | 78,754      | 82,914      | 84,526       | 55,366       | 54,120       | 46,738       | ...  | ...    |
| 白南英 | 23,055       | 23,683      | 39,547      | 21,183      | 24,225       | 32,458       | 52,418       | 53,443       | ...  | ...    |
| 瑞和新 | 6,653        | 6,055       | 10,967      | 12,090      | 13,398       | 15,461       | 42,818       | 54,066       | ...  | ...    |
| ... | 4,131        | 4,323       | 1,856       | 1,832       | 1,707        | 3,108        | 8,270        | 14,502       | ...  | ...    |
| ... | 9,111        | 11,750      | 25,674      | 25,812      | 26,378       | 28,955       | 35,366       | ...          | ...  | ...    |
| ... | 15,995       | 16,298      | 35,698      | 36,165      | 39,472       | 27,370       | 39,198       | 36,318       | ...  | ...    |
| ... | 5,303        | 4,885       | 8,975       | 9,802       | 8,001        | 7,373        | 14,598       | 21,260       | ...  | ...    |
| ... | 3,037        | 2,544       | 1,538       | 1,123       | 1,030        | 1,862        | 4,059        | 5,920        | ...  | ...    |
| ... | 0.434        | 0.625       | 1.142       | 1.250       | 1.342        | 1.355        | 1.418        | 1.355        | ...  | ...    |
| ... | 0.080        | 0.104       | 0.190       | 0.205       | 0.224        | 0.224        | 0.165        | 0.111        | ...  | ...    |
| ... | 2.020        | 2.530       | 4.733       | 3.306       | 3.418        | 3.455        | 3.501        | 3.404        | ...  | ...    |
| ... | 9.821        | 8.707       | 15.802      | 17.143      | 16.916       | 17.028       | 17.134       | 17.104       | ...  | ...    |

(資料) 航空要覽。

4. 主要國定期航空輸送狀態 (逓信省航空局調)

| 國名  | 昭和3年 (1928)  | 同4年 (1929) | 同5年 (1930) | 同6年 (1931) | 同7年 (1932) | 同8年 (1933) | 同9年 (1934) | 同10年 (1935) | 同11年 (1936) | 同12年 (1937) |
|-----|--------------|------------|------------|------------|------------|------------|------------|-------------|-------------|-------------|
|     | 飛行總距離 (單位千軒) |            |            |            |            |            |            |             |             |             |
| 米獨英 | 16,438       | 40,226     | 59,112     | 75,818     | 81,493     | 87,428     | 78,058     | 101,668     | 117,287     | 123,194     |
| 佛蘭西 | 11,450       | 10,419     | 10,852     | 10,338     | 9,267      | 10,544     | 14,253     | 15,997      | 17,882      | 18,835      |
| 伊太利 | 1,818        | 2,218      | 2,084      | 2,179      | 3,347      | 4,920      | 7,334      | 13,459      | 15,334      | ...         |
| ... | 7,297        | 9,435      | 9,239      | 10,535     | 8,601      | 9,980      | 10,029     | 11,196      | 11,274      | 22,925      |
| ... | 1,992        | 3,009      | 4,439      | 4,399      | 4,921      | 4,764      | 4,403      | 4,807       | 6,746       | ...         |
| ... | 1,742        | 2,542      | 3,518      | 5,155      | 5,406      | 7,845      | 22,843     | 36,750      | 53,297      | ...         |
| ... | 1,623        | 1,986      | 1,692      | 2,600      | 3,192      | 3,733      | 5,297      | 6,976       | 7,928       | 9,847       |
| ... | 359          | 570        | 1,016      | 1,142      | 1,132      | 1,098      | 1,116      | 1,873       | 2,245       | 2,570       |
| ... | ...          | 874        | 1,745      | 1,964      | 1,987      | 1,953      | 1,858      | 1,933       | 2,770       | 4,992       |

輸送旅客數 (單位千人)

|     |       |       |       |       |       |       |       |       |         |         |
|-----|-------|-------|-------|-------|-------|-------|-------|-------|---------|---------|
| 米獨英 | 49.7  | 173.4 | 417.5 | 522.3 | 540.6 | 558.9 | 561.3 | 867.7 | 1,147.9 | 1,267.5 |
| 佛蘭西 | 120.7 | 95.8  | 93.6  | 98.1  | 98.4  | 123.0 | 165.8 | 209.8 | 285.3   | 323.1   |
| 伊太利 | 28.4  | 29.3  | 30.4  | 23.4  | 56.6  | 83.1  | 135.1 | 200.0 | 236.3   | ...     |
| ... | 19.6  | 25.2  | 28.6  | 47.0  | 40.4  | 52.1  | 50.0  | 56.3  | 59.2    | 79.8    |
| ... | 15.6  | 25.0  | 38.3  | 33.6  | 45.0  | 43.1  | 40.9  | 57.3  | 64.4    | ...     |
| ... | 7.0   | 9.2   | 12.0  | 18.9  | 27.2  | 41.6  | 68.5  | 127.5 | 208.1   | ...     |
| ... | 17.0  | 19.1  | 17.4  | 19.9  | 21.3  | 41.7  | 85.9  | 119.6 | 130.0   | 141.7   |
| ... | 7.8   | 4.1   | 7.2   | 7.7   | 8.4   | 13.3  | 13.2  | 26.0  | 26.5    | 30.3    |
| ... | ...   | 2.4   | 8.0   | 7.6   | 10.4  | 12.3  | 12.1  | 12.5  | 16.7    | 45.3    |

輸送貨物量 (單位噸)

|     |         |         |         |         |         |         |         |         |          |         |
|-----|---------|---------|---------|---------|---------|---------|---------|---------|----------|---------|
| 米獨英 | 98.2    | 116.7   | 212.5   | 522.2   | 726.1   | 1,112.5 | 1,564.7 | 2,500.1 | 3,757.5  | 4,011.3 |
| 佛蘭西 | 2,163.8 | 2,070.2 | 2,176.0 | 2,230.7 | 2,118.6 | 2,519.5 | 3,218.0 | 3,891.8 | 4,848.3  | 4,967.1 |
| 伊太利 | 734.7   | 839.7   | 695.3   | 659.0   | 637.9   | 743.0   | 1,126.0 | 1,898.0 | 2,147.0  | ...     |
| ... | 1,156.4 | 1,612.9 | 1,591.0 | 2,530.7 | 1,212.7 | 1,475.4 | 1,343.4 | 1,077.8 | 1,024.2  | 1,233.7 |
| ... | 228.0   | 455.9   | 612.3   | 600.1   | 750.1   | 754.5   | 715.8   | 1,019.7 | 1,227.7  | ...     |
| ... | 85.3    | 123.0   | 134.3   | 228.3   | 447.2   | 831.7   | 6,394.0 | 9,950.0 | 33,300.0 | ...     |
| ... | 674.6   | 864.3   | 992.8   | 1,214.7 | 874.7   | 1,234.2 | 1,081.8 | 1,422.9 | 1,590.6  | 1,753.3 |
| ... | 105.5   | 229.9   | 248.1   | 255.9   | 268.0   | 317.3   | 230.1   | 428.5   | 540.3    | 545.5   |
| ... | ...     | 5.4     | 13.5    | 29.9    | 48.6    | 65.6    | 58.3    | 71.1    | 76.3     | 203.5   |

輸送郵便物量 (單位噸)

|     |         |         |         |         |         |         |         |         |         |         |
|-----|---------|---------|---------|---------|---------|---------|---------|---------|---------|---------|
| 米獨英 | 1,843.0 | 3,525.3 | 3,851.8 | 4,374.1 | 3,577.3 | 3,545.5 | 3,570.6 | 6,250.4 | 8,300.7 | 9,428.2 |
| 佛蘭西 | 357.3   | 373.3   | 430.9   | 405.9   | 384.2   | 457.3   | 771.7   | 1,401.3 | 2,597.0 | 3,754.1 |
| 伊太利 | 82.9    | 99.2    | 116.4   | 121.9   | 139.1   | 172.0   | 253.0   | 714.0   | 977.0   | ...     |
| ... | 137.3   | 149.7   | 182.2   | 186.8   | 193.1   | 218.6   | 219.4   | 287.1   | 348.6   | 540.1   |
| ... | 9.8     | 25.0    | 41.6    | 71.1    | 62.5    | 62.8    | 56.4    | 270.1   | 591.4   | ...     |
| ... | 67.8    | 72.5    | 116.6   | 324.2   | 429.7   | 1,714.6 | 2,900.0 | 5,875.0 | 7,500.0 | ...     |
| ... | 58.9    | 103.1   | 98.2    | 131.8   | 169.8   | 193.7   | 243.2   | 401.0   | 520.9   | 692.4   |
| ... | 3.1     | 8.4     | 22.2    | 42.6    | 35.1    | 31.9    | 116.8   | 85.8    | 88.2    | 136.5   |
| ... | ...     | 7.5     | 24.3    | 37.2    | 81.5    | 200.5   | 200.5   | 241.5   | 337.9   | 529.8   |

(備考) 白耳義は昭和10年よりコンゴ一線を含む。伊太利の11年輸送郵便物量中には新聞を含む。  
(資料) 航空要覽。



## (6) 自動車

### 1. 主要國自動車登録臺數 (單位千臺。昭和13年12月末日現在)

| 國名      | 乗用車    | 乗合車 | 貨物車   | 合計     | 一臺當人口 | 國名     | 乗用車 | 乗合車 | 貨物車 | 合計  | 一臺當人口 |
|---------|--------|-----|-------|--------|-------|--------|-----|-----|-----|-----|-------|
|         |        |     |       |        |       |        |     |     |     |     |       |
| 世界合計    | 35,134 | 456 | 7,602 | 43,298 | 48    | 白耳     | 154 | 2   | 77  | 234 | 35    |
| 米 國     | 25,151 | 132 | 4,202 | 29,486 | 4     | 瑞 典    | 157 | 5   | 58  | 219 | 29    |
| 英 國     | 1,846  | 86  | 490   | 2,423  | 19    | ブラジル   | 108 | 4   | 58  | 170 | 281   |
| 佛 國     | 1,745  | 39  | 450   | 2,251  | 18    | 和 國    | 96  | 3   | 51  | 152 | 57    |
| 獨 逸     | 1,416  | 13  | 325   | 1,816  | 42    | 西 牙    | 83  | 9   | 29  | 125 | 196   |
| 加 奈 陀   | 1,156  | 2   | 217   | 1,373  | 8     | 印 度    | 70  | 20  | 15  | 107 | 3,164 |
| 濠 太 刺 利 | 578    | ... | 222   | 800    | 5     | メキシコ   | 75  | 6   | 18  | 99  | 189   |
| 蘇 聯 邦   | 85     | ... | 588   | 673    | 252   | 瑞 士    | 54  | 3   | 32  | 90  | 32    |
| 伊 太 利   | 345    | 10  | 115   | 469    | 93    | 瑞 西    | 58  | 1   | 15  | 76  | 55    |
| 南 阿 聯 邦 | 302    | 1   | 46    | 350    | 24    | 蘭 印 度  | 52  | 9   | 13  | 74  | 825   |
| 新 西 蘭   | 209    | 1   | 52    | 262    | 6     | アルゼンチナ | 59  | 1   | 8   | 69  | 105   |
|         |        |     |       |        |       | 愛 蘭    | 54  | 1   | 10  | 65  | 45    |
|         |        |     |       |        |       | ウルグワイ  | 47  | 2   | 15  | 64  | 33    |

(備考) 合計中にはディーゼル車を含む。蘇聯邦合計中には乗合車を含みます。×濠太刺利乗合車は貨物車中に含まれる。西班牙は1938年1月1日現在の數字。  
(資料) 合衆國商務省及 American Automobile 社に據る。

### 2. 本邦自動車臺數 (企業院調)

| 年次   | 合 計     |         |        | 乗 用 車  |       | 貨 物 車  |       | 特 殊 車 |     |
|------|---------|---------|--------|--------|-------|--------|-------|-------|-----|
|      | 總數      | 内地      | 外地     | 内地     | 外地    | 内地     | 外地    | 内地    | 外地  |
| 昭和3年 | 61,711  | ...     | ...    | 42,015 | ...   | 17,871 | ...   | 1,825 | ... |
| 4    | 81,471  | ...     | ...    | 54,115 | ...   | 25,218 | ...   | 3,138 | ... |
| 5    | 90,116  | 82,050  | 8,066  | 52,862 | 5,866 | 27,863 | 1,881 | 1,361 | 321 |
| 6    | 98,996  | 90,221  | 8,775  | 57,841 | 6,076 | 30,571 | 2,288 | 1,809 | 411 |
| 7    | 103,915 | 94,737  | 9,178  | 60,758 | 6,148 | 31,948 | 2,583 | 2,031 | 447 |
| 8    | 105,788 | 96,900  | 9,888  | 61,691 | 6,528 | 33,177 | 2,938 | 2,032 | 422 |
| 9    | 121,192 | 109,234 | 11,958 | 68,746 | 7,378 | 38,346 | 3,991 | 2,142 | 589 |
| 10   | 134,859 | 120,902 | 13,957 | 74,275 | 8,500 | 43,244 | 4,891 | 3,383 | 566 |
| 11   | 149,635 | 134,094 | 15,541 | 79,775 | 9,233 | 50,437 | 5,645 | 3,882 | 663 |
| 12   | (發表中止)  |         |        |        |       |        |       |       |     |

(備考) 昭和4年迄は6月末現在、昭和5-8年は8月末現在、昭和9、10及11年は10月末現在。外地とは朝鮮、臺灣、樺太、關東州及滿洲附屬地、南洋の總稱なり。

### 3. 内地自動車臺數

| 年次   | 乗用車    | 貨物車    | 特殊車   | 合計      |
|------|--------|--------|-------|---------|
| 大正6年 | 2,757  | 42     | ...   | 2,799   |
| 9    | 7,023  | 889    | ...   | 7,912   |
| 12   | 11,679 | 3,058  | ...   | 14,737  |
| 13   | 14,809 | 5,778  | ...   | 20,587  |
| 14   | 18,562 | 7,884  | ...   | 26,446  |
| 昭和1年 | 24,970 | 10,832 | ...   | 35,802  |
| 2    | 31,826 | 14,467 | ...   | 46,293  |
| 3    | 40,281 | 20,252 | ...   | 60,533  |
| 4    | 45,855 | 25,700 | ...   | 71,555  |
| 5    | 52,826 | 27,833 | 1,361 | 82,052  |
| 6    | 57,841 | 30,571 | 1,809 | 90,221  |
| 7    | 60,758 | 31,948 | 2,031 | 94,737  |
| 8    | 61,691 | 33,179 | 2,040 | 96,910  |
| 9    | 68,746 | 38,346 | 2,142 | 109,234 |
| 10   | 74,275 | 43,244 | 3,383 | 120,902 |
| 11   | 79,775 | 50,437 | 3,882 | 134,094 |
| 12   | (發表中止) |        |       |         |

### 4. 主要地方自動車臺數 (企業院調 昭和10年10月末現在)

| 地 方 別                 | 乗用車    | 貨物車    | 特殊車   | 計       |
|-----------------------|--------|--------|-------|---------|
|                       |        |        |       |         |
| 北海道、青森、岩手、宮城、秋田、山形、福島 | 5,907  | 3,621  | 517   | 10,045  |
| 茨城、栃木、群馬、埼玉、千葉、東京、神奈川 | 28,094 | 16,264 | 941   | 45,299  |
| 新潟、富山、石川、福井           | 3,035  | 1,870  | 280   | 5,185   |
| 山梨、長野、岐阜              | 2,772  | 2,114  | 67    | 4,953   |
| 静岡、愛知、三重              | 6,424  | 4,545  | 311   | 11,280  |
| 滋賀、京都、大阪、兵庫、奈良、和歌山    | 12,956 | 7,866  | 655   | 21,477  |
| 鳥取、島根、岡山、広島、山口        | 4,746  | 2,879  | 217   | 7,842   |
| 徳島、香川、愛媛、高知           | 2,184  | 1,318  | 33    | 3,535   |
| 九州及沖縄                 | 8,157  | 2,767  | 362   | 11,286  |
| 内地計                   | 74,275 | 43,244 | 3,383 | 120,902 |
| 朝鮮、臺灣、關東州及滿洲附屬地、樺太、南洋 | 8,500  | 4,891  | 566   | 13,957  |
| 合 計                   | 82,775 | 48,135 | 3,949 | 134,859 |

(備考) 昭和4年迄は年度末現在、昭和5年以降は資源局調にて8年迄は8月末、9年より10月末現在。

## (7) 郵便・電信・電話・ラジオ

### 1. 郵便及爲替 (通信省調)

| 年 度   | 通常郵便物配達 | 外國郵便物 |       | 小包郵便物配達 |     | 郵便爲替(内地) |           | 外國郵便爲替 |         |
|-------|---------|-------|-------|---------|-----|----------|-----------|--------|---------|
|       |         | 發送    | 到着    | 内 國     | 外 國 | 振出金額     | 拂渡金額      | 振出金額   | 拂渡金額    |
| 大正11年 | 4,094.8 | 20.4  | 21.2  | 48,743  | 279 | ...      | ...       | ...    | ...     |
| 12    | 3,759.4 | 21.6  | 30.0  | 46,487  | 354 | 766,979  | 798,332   | 4,267  | 8,556   |
| 13    | 4,159.7 | 19.6  | 26.4  | 50,711  | 308 | 792,058  | 826,514   | 2,396  | 8,205   |
| 14    | 4,270.1 | 20.9  | 29.5  | 52,951  | 274 | 771,675  | 811,897   | 2,176  | 7,104   |
| 昭和1年  | 3,906.4 | 22.5  | 35.0  | 55,583  | 267 | 748,173  | 791,939   | 2,516  | 6,600   |
| 2     | 4,833.7 | 22.2  | 36.5  | 57,409  | 248 | 794,991  | 841,687   | 2,456  | 6,770   |
| 3     | 4,716.1 | 24.5  | 38.7  | 60,205  | 260 | 788,539  | 830,820   | 2,560  | 6,317   |
| 4     | 5,046.0 | 25.8  | 38.1  | 60,387  | 266 | 771,982  | 815,045   | 2,709  | 5,788   |
| 5     | 4,837.9 | 26.3  | 41.4  | 57,475  | 250 | 671,664  | 710,789   | 2,500  | 4,581   |
| 6     | 4,532.4 | 24.6  | 38.8  | 55,446  | 208 | 634,736  | 671,303   | 2,321  | 3,723   |
| 7     | 4,294.1 | 24.7  | 34.2  | 54,710  | 140 | 653,066  | 696,009   | 1,563  | 4,993   |
| 8     | 4,402.2 | 30.1  | 35.3  | 57,623  | 140 | 682,062  | 731,181   | 1,844  | 5,716   |
| 9     | 4,772.8 | 38.8  | 40.3  | 61,686  | 162 | 723,263  | 784,338   | 2,409  | 8,667   |
| 10    | 4,901.6 | 49.4  | 48.6  | 64,670  | 185 | 751,390  | 817,399   | 3,761  | 13,061  |
| 11    | 4,881.5 | 55.3  | 52.8  | 67,754  | 219 | 786,053  | 850,615   | 8,213  | 24,577  |
| 12    | 5,032.4 | 52.1  | 51.9  | 72,299  | 316 | 847,914  | 925,475   | 13,694 | 49,272  |
| 13    | 4,844.3 | 123.0 | 107.1 | 77,263  | 586 | 974,919  | 1,074,333 | 25,500 | 103,013 |
| 14    |         |       |       |         |     |          |           |        |         |

### 2. 電 信 (單位千通)

| 年 度   | 内國電報   |        | 外國電報  |       | 合 計    |        |
|-------|--------|--------|-------|-------|--------|--------|
|       | 發信     | 着信     | 發信    | 着信    | 發信     | 着信     |
| 大正13年 | 69,038 | 70,309 | 1,146 | 1,191 | 70,184 | 71,500 |
| 14    | 67,883 | 69,620 | 1,225 | 1,264 | 69,108 | 70,884 |
| 昭和1年  | 66,150 | 68,413 | 1,280 | 1,333 | 67,430 | 69,746 |
| 2     | 66,402 | 68,788 | 1,267 | 1,320 | 67,669 | 70,108 |
| 3     | 65,328 | 67,944 | 1,256 | 1,291 | 66,584 | 69,235 |
| 4     | 63,903 | 66,508 | 1,295 | 1,337 | 65,201 | 67,844 |
| 5     | 57,383 | 59,926 | 1,184 | 1,225 | 58,566 | 61,151 |
| 6     | 55,507 | 57,784 | 1,194 | 1,224 | 56,701 | 59,009 |
| 7     | 54,065 | 56,281 | 1,254 | 1,224 | 55,319 | 57,525 |
| 8     | 56,530 | 58,843 | 1,237 | 1,243 | 57,767 | 60,086 |
| 9     | 59,174 | 61,592 | 1,263 | 1,272 | 60,436 | 62,864 |
| 10    | 62,433 | 65,545 | 1,322 | 1,330 | 63,755 | 66,875 |
| 11    | 64,843 | 68,522 | 1,475 | 1,449 | 66,318 | 69,971 |
| 12    | 72,630 | 77,584 | 1,434 | 1,408 | 74,064 | 78,992 |
| 13    | 75,839 | 81,759 | 1,261 | 1,264 | 77,100 | 83,023 |
| 14    |        |        |       |       |        |        |

### 3. 電 話 (千單位)

| 年 度   | 加入者       | 同一加入区域内   |         | 加入区域外通話時數 |
|-------|-----------|-----------|---------|-----------|
|       |           | 加入者間通話時數  | 前欄外通話時數 |           |
| 大正13年 | 442,851   | ...       | ...     | ...       |
| 14    | 494,793   | ...       | ...     | ...       |
| 昭和1年  | 552,557   | 2,195,600 | 22,707  | 102,722   |
| 2     | 609,146   | 2,439,879 | 26,768  | 119,467   |
| 3     | 655,721   | 2,730,238 | 31,860  | 138,036   |
| 4     | 693,043   | 2,881,124 | 34,057  | 155,615   |
| 5     | 715,020   | 2,992,928 | 34,243  | 167,169   |
| 6     | 727,914   | 3,111,359 | 34,755  | 180,034   |
| 7     | 716,136   | 3,208,443 | 35,444  | 190,635   |
| 8     | 795,538   | 3,554,537 | 36,951  | 211,625   |
| 9     | 830,041   | 3,783,991 | 40,203  | 236,790   |
| 10    | 780,476   | 3,984,267 | 44,791  | 273,793   |
| 11    | 914,320   | 4,412,775 | 51,439  | 307,733   |
| 12    | 981,930   | 4,679,322 | 59,853  | 342,590   |
| 13    | 1,006,498 | 4,905,533 | 71,843  | 361,690   |
| 14    |           |           |         |           |

(備考) 電信、内國電報には日滿電報及無線電信の分を含む。電話、同一加入区域内加入者相互間通話時數は推算、前欄外通話時數とは最初の1通話(3分間)を超過せる分に1時數は3分間。  
(資料) 通信省調 通信統計要覽。



4. 内地ラヂオ現在数

| 年 度  | 放送局数 | 許可数     | 廢止数     | 増加数     | 年度末現在数    | 現在数内訳     |         | 百世帯當加入数 |
|------|------|---------|---------|---------|-----------|-----------|---------|---------|
|      |      |         |         |         |           | 有 料       | 無 料     |         |
| 昭和2年 | 3    | 133,310 | 101,247 | 29,063  | 390,129   | 383,559   | 6,570   | ...     |
| 3    | 7    | 336,956 | 132,482 | 174,474 | 564,603   | 551,916   | 12,687  | ...     |
| 4    | 7    | 253,371 | 167,495 | 85,876  | 650,479   | 635,002   | 15,477  | ...     |
| 5    | 12   | 331,097 | 172,628 | 128,469 | 778,948   | 760,706   | 18,242  | ...     |
| 6    | 18   | 465,013 | 188,003 | 276,830 | 1,055,778 | 1,034,491 | 21,287  | ...     |
| 7    | 19   | 529,470 | 165,392 | 363,944 | 1,419,722 | 1,394,970 | 24,752  | 11.1    |
| 8    | 25   | 499,630 | 205,305 | 294,501 | 1,714,223 | 1,685,737 | 27,486  | 13.4    |
| 9    | 25   | 510,705 | 245,828 | 264,873 | 1,979,096 | 1,948,835 | 30,261  | 15.5    |
| 10   | 27   | 659,174 | 216,072 | 443,102 | 2,422,111 | 2,384,047 | 38,064  | 17.9    |
| 11   | 30   | 728,777 | 246,128 | 482,649 | 2,904,823 | 2,861,302 | 43,521  | 21.4    |
| 12   | 34   | 942,550 | 262,818 | 679,732 | 3,584,462 | 3,445,740 | 138,722 | 26.4    |
| 13   | 36   | 878,089 | 296,900 | 581,189 | 4,165,729 | 3,944,011 | 221,718 | 29.4    |
| 14   | 35   | 996,634 | 299,856 | 696,778 | 4,862,137 | 4,634,262 | 227,875 | 340.4   |

(備考) 昭和16年度以降の許可数及廢止数には管外轉出入を含みず。尙、朝鮮十六萬七千五百、臺灣五萬二千三百、滿洲二十四萬九千七百の加入数を有す(十四年三月末)。樺太、南洋は置局なく加入数一萬一千九百四十五を數ふ。

6. 内地放送回数及時間

| 年 度    | 中 央 放 送 局 |        |         |         |        |        | 地 方 放 送 局 |      |        |       |
|--------|-----------|--------|---------|---------|--------|--------|-----------|------|--------|-------|
|        | 放送局数      | 放送回数   | 放送時間    | 放送局数    | 放送回数   | 放送時間   | 放送局数      | 放送回数 | 放送時間   |       |
| 昭和9年度  | 7         | 66,918 | 68,036  | 134,954 | 11,308 | 19,482 | 30,791    | 18   | 42,132 | 3,394 |
| 10     | 7         | 64,896 | 75,075  | 139,971 | 10,255 | 20,919 | 31,174    | 20   | 46,044 | 3,497 |
| 11     | 7         | 64,280 | 76,145  | 140,425 | 10,184 | 21,353 | 31,537    | 23   | 52,988 | 3,795 |
| 12     | 7         | 65,719 | 79,661  | 145,330 | 9,959  | 23,462 | 33,421    | 27   | 61,653 | 4,043 |
| 13     | 7         | 66,068 | 95,194  | 161,262 | 10,378 | 24,487 | 34,866    | 29   | 64,948 | 5,098 |
| 14     | 7         | 72,497 | 103,377 | 175,874 | 10,919 | 26,157 | 37,076    | 28   | 65,958 | 5,354 |
| 14年度内譯 |           |        |         |         |        |        |           |      |        |       |
| 報 道    | —         | 52,967 | 47,858  | 100,825 | 4,582  | 6,434  | 11,016    | —    | 54,172 | 2,690 |
| 講 演    | —         | 5,586  | 16,112  | 21,698  | 2,034  | 6,030  | 8,064     | —    | 2,709  | 925   |
| 子 供    | —         | 1,564  | 4,091   | 5,655   | 344    | 955    | 1,299     | —    | 965    | 305   |
| 學 校    | —         | 1,624  | 4,994   | 6,618   | 527    | 1,522  | 2,049     | —    | 1,058  | 345   |
| 廣 告    | —         | 497    | 1,549   | 2,046   | 805    | 1,862  | 2,667     | —    | 272    | 330   |
| 音 樂    | —         | 2,733  | 7,515   | 10,248  | 907    | 2,474  | 3,381     | —    | 1,228  | 354   |
| 演 藝    | —         | 1,190  | 5,026   | 6,216   | 581    | 2,609  | 3,190     | —    | 359    | 145   |
| 雜      | —         | 6,336  | 16,232  | 22,568  | 1,138  | 4,271  | 5,409     | —    | 5,195  | 254   |

(備考) 貸スタジオを含みず。地方放送局放送中には入中繼を含みず。

7. 主要國ラヂオ施設数 (昭和14年末現在)

| 國 別   | 聴取者数        | 人口千人當り普及率(10年) | 國 別     | 聴取者数       | 人口千人當り普及率(10年) |
|-------|-------------|----------------|---------|------------|----------------|
| 日 本   | △ 4,862,137 | 65.2           | 芬 蘭     | 332,450    | 91.5           |
| 瑞 典   | 225,889     | 6.6            | 丹 麥     | 496,311    | 54.9           |
| 瑞 士   | 827,100     | 217.8          | 葡 萄 牙   | 89,300     | 12.1           |
| 英 國   | 9,002,000   | 189.9          | 蘇 聯 邦   | 3,938,000  | 23.2           |
| 瑞 蘭   | 1,358,043   | 216.0          | 伊 太 利   | 1,090,000  | 25.3           |
| 瑞 國   | 14,467,113  | 179.9          | 米 國     | 28,700,000 | 221.1          |
| 瑞 蘭   | 1,437,596   | 166.3          | メキシコ    | 875,000    | × 49.0         |
| 白 耳 牙 | 1,148,659   | 137.3          | 加 奈 陀   | 1,230,506  | × 110.2        |
| 瑞 蘭   | 593,360     | 141.8          | 亞 爾 然 丁 | 1,100,000  | × 91.4         |
| 瑞 蘭   | 5,219,661   | 124.3          | 伯 利 西 蘭 | 460,000    | × 10.2         |
| 瑞 蘭   | 423,470     | 145.7          | 南 阿 聯 邦 | 212,914    | × 102.3        |

(備考) 人口は第五十七回帝國統計年鑑による。×印は1938年末、△印は一九四〇年三月末の現在数。(資料) 以上四表共日本放送協會業務統計要覽に據る。日本の聴取者数は朝鮮、臺灣、樺太、南洋を含む。

8. 地方別新規加入使用受信機数

| 地 方 別 | 昭和11年度  | 同12年度   | 同13年度   | 同14年度   | 14年度種類別球數別 |       |       |          |         |
|-------|---------|---------|---------|---------|------------|-------|-------|----------|---------|
|       |         |         |         |         | 鍍石式        | 電 池 式 |       | エリミネーター式 |         |
|       |         |         |         |         |            | 三球以下  | 四球以上  | 三球以下     | 四球以上    |
| 總 計   | 729,106 | 935,884 | 882,815 | 996,654 | 1,445      | 2,924 | 5,316 | 89,993   | 896,976 |
| 東 京   | 142,763 | 157,117 | 145,919 | 150,022 | 159        | 154   | 240   | 13,681   | 142,748 |
| 神 奈 川 | 30,562  | 43,199  | 43,260  | 44,839  | 20         | 18    | 1,410 | 43,325   |         |
| 埼 玉   | 11,692  | 18,918  | 16,030  | 21,103  | 18         | 17    | 26    | 1,979    | 19,063  |
| 千 葉   | 18,614  | 16,545  | 14,636  | 20,236  | 29         | 37    | 29    | 1,836    | 18,305  |
| 茨 城   | 7,636   | 13,559  | 11,770  | 14,469  | 9          | 18    | 21    | 593      | 13,828  |
| 栃 木   | 7,839   | 12,069  | 10,708  | 14,441  | 5          | 13    | 18    | 381      | 14,024  |
| 群 馬   | 11,363  | 13,234  | 11,181  | 15,777  | 6          | 5     | 16    | 333      | 15,417  |
| 山 梨   | 2,415   | 9,267   | 11,167  | 12,406  | 8          | 9     | 35    | 357      | 11,997  |
| 靜 岡   | 20,142  | 27,243  | 18,673  | 28,018  | 6          | 9     | 50    | 1,158    | 26,795  |
| 長 野   | 9,534   | 11,789  | 17,830  | 32,428  | 4          | 10    | 23    | 4,874    | 27,517  |
| 新 潟   | 17,863  | 14,877  | 30,881  | 14,081  | 25         | 9     | 35    | 1,313    | 12,699  |
| 大 阪   | 82,720  | 93,910  | 87,222  | 99,469  | 61         | 155   | 371   | 7,518    | 91,364  |
| 兵 庫   | 41,654  | 54,892  | 49,251  | 53,509  | 21         | 54    | 306   | 2,614    | 50,514  |
| 京 都   | 24,535  | 27,258  | 26,740  | 31,638  | 17         | 23    | 106   | 1,430    | 30,062  |
| 奈 良   | 7,579   | 11,037  | 8,286   | 9,702   | 3          | 8     | 25    | 313      | 9,353   |
| 和 歌 山 | 7,608   | 9,533   | 15,597  | 9,902   | 2          | 15    | 56    | 183      | 9,646   |
| 滋 賀   | 5,779   | 10,689  | 6,333   | 6,802   | 5          | 4     | 15    | 157      | 6,621   |
| 德 島   | 3,929   | 8,420   | 5,581   | 7,506   | 35         | 10    | 26    | 351      | 7,084   |
| 香 川   | 11,229  | 17,892  | 14,529  | 17,729  | 22         | 7     | 63    | 1,687    | 15,950  |
| 愛 媛   | 4,864   | 6,658   | 4,216   | 5,163   | 16         | 7     | 12    | 768      | 4,360   |
| 高 知   | 5,824   | 10,269  | 6,716   | 9,140   | —          | 11    | 55    | 249      | 8,825   |
| 三 岐   | 34,732  | 46,409  | 38,751  | 46,104  | 17         | 142   | 276   | 3,177    | 42,492  |
| 福 井   | 7,161   | 11,586  | 10,422  | 10,209  | 1          | 18    | 74    | 605      | 9,511   |
| 石 川   | 9,057   | 14,030  | 12,140  | 11,313  | 1          | 24    | 103   | 468      | 10,721  |
| 富 山   | 6,104   | 7,275   | 5,293   | 5,771   | 2          | 6     | 32    | 275      | 5,456   |
| 廣 島   | 5,937   | 8,948   | 7,141   | 7,382   | 2          | 10    | 25    | 716      | 6,629   |
| 愛 知   | 8,179   | 10,424  | 7,496   | 8,882   | 1          | 6     | 24    | 300      | 8,551   |
| 岐 阜   | 17,214  | 22,090  | 20,253  | 28,831  | 207        | 55    | 103   | 6,813    | 21,653  |
| 伊 豫 信 | 8,052   | 10,158  | 9,436   | 13,447  | 2          | 18    | 51    | 243      | 13,133  |
| 山 口   | 11,774  | 18,739  | 16,298  | 16,965  | 3          | 24    | 93    | 1,014    | 15,831  |
| 島 根   | 5,328   | 8,676   | 7,578   | 6,816   | 76         | 22    | 63    | 894      | 5,761   |
| 高 松   | 5,277   | 6,671   | 5,838   | 8,708   | 7          | 7     | 52    | 2,055    | 6,587   |
| 熊 本   | 11,497  | 15,753  | 15,175  | 16,954  | 10         | 53    | 96    | 1,802    | 14,993  |
| 福 岡   | 30,086  | 43,554  | 46,696  | 42,950  | 22         | 89    | 262   | 3,618    | 38,959  |
| 長 崎   | 9,352   | 10,509  | 11,277  | 12,863  | 10         | 32    | 136   | 736      | 11,949  |
| 佐 賀   | 3,977   | 7,810   | 7,435   | 6,377   | 3          | 9     | 64    | 437      | 5,864   |
| 大 分   | 5,833   | 9,037   | 8,700   | 8,724   | 5          | 4     | 74    | 285      | 8,356   |
| 宮 崎   | 4,105   | 9,515   | 6,498   | 9,497   | 39         | 7     | 42    | 635      | 8,774   |
| 鹿 兒 島 | 7,935   | 10,045  | 10,930  | 14,314  | 8          | 10    | 71    | 607      | 13,618  |
| 沖 縄   | 365     | 271     | 265     | 228     | —          | 1     | 27    | 4        | 196     |
| 宮 城   | 10,343  | 12,561  | 8,990   | 11,111  | 117        | 73    | 77    | 4,459    | 6,385   |
| 福 島   | 7,952   | 10,455  | 9,607   | 10,544  | 8          | 29    | 78    | 1,888    | 8,541   |
| 岩 手   | 3,134   | 5,933   | 6,813   | 7,418   | 14         | 24    | 49    | 1,283    | 6,048   |
| 山 形   | 6,998   | 7,173   | 6,663   | 7,653   | 12         | 17    | 48    | 1,330    | 6,246   |
| 秋 田   | 4,093   | 5,472   | 6,151   | 5,001   | 22         | 32    | 35    | 1,172    | 3,740   |
| 青 森   | 4,592   | 6,033   | 5,930   | —       | —          | —     | —     | —        | —       |
| 北 海 道 | 22,042  | 26,240  | 30,979  | 40,956  | 16         | 14    | 49    | 1,066    | 6,825   |
| 樺 太 洋 | 1,754   | 2,044   | 3,303   | 4,090   | 368        | 1,556 | 1,604 | 10,898   | 26,530  |
| 南 洋   | 34      | 43      | 91      | 136     | —          | —     | —     | —        | —       |

郵便・電信・電話・ラヂオ

郵便・電信・電話・ラヂオ



## 工

## 1. 本邦工業

| 年次    | 紡織工業    | 金屬工業    | 機械器具工業  | 窯業    | 化學工業    | 製材及木製品工業 | 印刷及製本業 |
|-------|---------|---------|---------|-------|---------|----------|--------|
| 明治42年 | 388.0   | 17.0    | 40.9    | 24.7  | 86.4    | 19.9     | 15.6   |
| 大正3年  | 620.2   | 47.9    | 110.9   | 34.3  | 175.8   | 27.9     | 25.4   |
| 8     | 3,295.9 | 338.2   | 716.2   | 175.4 | 776.9   | 157.9    | 65.2   |
| 11    | 2,481.2 | 253.2   | 545.4   | 167.0 | 572.1   | 158.5    | 99.5   |
| 12    | 2,586.7 | 317.4   | 392.0   | 181.0 | 673.2   | 195.0    | 109.4  |
| 13    | 2,925.2 | 378.5   | 447.4   | 187.7 | 729.2   | 187.8    | 146.6  |
| 14    | 3,215.2 | 421.3   | 458.5   | 180.1 | 762.0   | 175.2    | 163.7  |
| 昭和1年  | 2,872.1 | 447.0   | 538.9   | 210.7 | 810.0   | 185.3    | 158.0  |
| 2     | 2,676.6 | 467.1   | 582.9   | 192.0 | 845.7   | 187.2    | 192.7  |
| 3     | 2,848.3 | 544.8   | 629.9   | 203.1 | 936.0   | 193.5    | 184.0  |
| 4     | 2,997.8 | 689.5   | 682.1   | 219.8 | 1,077.6 | 194.3    | 186.3  |
| 5     | 2,027.9 | 526.4   | 615.6   | 158.9 | 924.0   | 157.5    | 182.6  |
| 6     | 1,832.9 | 434.8   | 443.3   | 142.3 | 825.5   | 142.8    | 167.3  |
| 7     | 2,028.1 | 591.1   | 543.8   | 159.5 | 957.0   | 152.5    | 167.7  |
| 8     | 2,696.0 | 887.7   | 805.1   | 212.4 | 1,300.3 | 183.3    | 169.5  |
| 9     | 2,917.6 | 1,453.6 | 1,082.0 | 250.8 | 1,514.8 | 218.7    | 192.7  |
| 10    | 3,078.0 | 1,817.0 | 1,380.5 | 282.7 | 1,877.6 | 240.6    | 210.6  |
| 11    | 3,371.6 | 2,130.7 | 1,609.2 | 313.7 | 2,202.3 | 272.2    | 225.7  |
| 12    | 3,915.3 | 3,376.2 | 2,379.8 | 377.0 | 3,070.2 | 373.4    | 258.5  |
| 13    | 3,656.8 | 4,463.3 | 3,583.6 | 420.6 | 3,657.4 | 449.7    | 264.8  |

## 2. 本邦工業

| 年次    | 紡織工業    | 金屬工業  | 機械器具工業 | 窯業    | 化學工業  | 製材及木製品工業 | 印刷及製本業 |
|-------|---------|-------|--------|-------|-------|----------|--------|
| 明治42年 | ...     | ...   | ...    | ...   | ...   | ...      | ...    |
| 大正3年  | ...     | ...   | ...    | ...   | ...   | ...      | ...    |
| 8     | ...     | ...   | ...    | ...   | ...   | ...      | ...    |
| 11    | 918.3   | 105.0 | 283.0  | 76.8  | 121.7 | 54.9     | 50.6   |
| 12    | 1,003.0 | 102.6 | 260.3  | 75.0  | 124.1 | 58.6     | 48.4   |
| 13    | 997.9   | 106.7 | 271.1  | 76.2  | 130.1 | 59.7     | 56.8   |
| 14    | 1,038.0 | 104.9 | 260.9  | 72.6  | 123.0 | 57.6     | 60.2   |
| 昭和1年  | 1,063.5 | 112.7 | 273.2  | 72.6  | 130.0 | 60.5     | 61.6   |
| 2     | 1,056.4 | 122.8 | 282.7  | 72.3  | 137.3 | 63.0     | 63.0   |
| 3     | 1,062.5 | 136.3 | 293.3  | 75.9  | 142.3 | 65.8     | 64.9   |
| 4     | 1,077.4 | 106.5 | 234.9  | 79.9  | 147.8 | 70.1     | 64.4   |
| 5     | 963.5   | 97.5  | 205.3  | 70.0  | 142.9 | 67.3     | 64.4   |
| 6     | 953.6   | 98.4  | 191.4  | 65.2  | 147.4 | 65.4     | 62.2   |
| 7     | 937.8   | 111.9 | 230.8  | 69.9  | 161.7 | 70.0     | 62.7   |
| 8     | 962.7   | 142.7 | 291.6  | 80.2  | 193.1 | 76.2     | 64.3   |
| 9     | 1,025.7 | 210.4 | 365.3  | 92.4  | 225.9 | 87.3     | 68.6   |
| 10    | 1,066.7 | 246.2 | 424.4  | 103.5 | 267.9 | 97.1     | 73.3   |
| 11    | 1,088.6 | 278.6 | 524.8  | 113.4 | 318.2 | 105.3    | 70.2   |
| 12    | 1,094.5 | 349.8 | 692.4  | 125.4 | 374.4 | 121.9    | 76.5   |
| 13    | 1,041.0 | 430.4 | 989.5  | 118.3 | 375.5 | 128.9    | 74.7   |

## 業

## 生産額

(商工省工場統計に據る。單位 百萬円)

| 食料品工業   | 其他工業  | 加工賃修理料 | 合計       | 瓦斯<br>(百萬立方尺) | 電氣<br>(百萬キロ時) | 年次    |
|---------|-------|--------|----------|---------------|---------------|-------|
| 147.2   | 32.1  | 8.2    | 787.5    | ...           | ...           | 明治42年 |
| 219.9   | 46.8  | 35.8   | 1,345.3  | ...           | ...           | 大正3年  |
| 740.6   | 201.8 | 201.4  | 6,670.9  | ...           | ...           | 8     |
| 886.4   | 175.8 | 259.8  | 5,599.3  | 187.6         | ...           | 11    |
| 958.3   | 231.6 | 935.5  | 5,830.6  | 157.5         | 2,876.6       | 12    |
| 1,082.2 | 209.5 | 237.3  | 6,517.9  | 333.4         | 3,149.2       | 13    |
| 1,097.1 | 204.2 | 247.2  | 6,924.9  | 388.8         | 3,355.5       | 14    |
| 1,184.3 | 225.9 | 304.0  | 6,936.4  | 441.2         | 6,157.7       | 昭和1年  |
| 1,073.4 | 224.0 | 313.9  | 6,745.8  | 481.0         | 5,713.1       | 2     |
| 1,136.5 | 251.7 | 277.3  | 7,205.5  | 531.5         | 7,838.7       | 3     |
| 1,124.2 | 245.7 | 298.2  | 7,716.7  | 673.9         | 8,531.0       | 4     |
| 949.9   | 193.9 | 225.6  | 5,952.8  | 837.5         | 9,476.0       | 5     |
| 834.6   | 187.5 | 193.1  | 5,174.5  | 711.5         | 9,232.2       | 6     |
| 885.2   | 232.9 | 263.2  | 5,982.4  | 728.1         | 10,585.3      | 7     |
| 1,017.5 | 282.1 | 317.0  | 7,871.3  | 721.1         | 12,063.4      | 8     |
| 1,040.6 | 337.2 | 371.5  | 9,390.0  | 1,046.6       | 14,074.3      | 9     |
| 1,159.4 | 379.5 | 410.5  | 10,836.8 | 1,217.7       | 15,041.4      | 10    |
| 1,245.9 | 436.7 | 449.1  | 12,257.5 | 1,333.9       | 15,343.3      | 11    |
| 1,467.5 | 589.6 | 548.2  | 16,356.1 | 1,446.6       | 16,531.2      | 12    |
| 1,752.6 | 689.2 | 723.7  | 19,667.2 | ...           | ...           | 13    |

## 従業者數

(單位 千人。商工省工場統計に據る)

| 食料品工業 | 瓦斯及電氣業 | 其他工業  | 合計      |         |         | 年次    |
|-------|--------|-------|---------|---------|---------|-------|
|       |        |       | 總數      | 男       | 女       |       |
| ...   | ...    | ...   | 842.1   | 339.0   | 503.0   | 明治42年 |
| ...   | ...    | ...   | 1,017.6 | 431.5   | 586.0   | 大正3年  |
| ...   | ...    | ...   | 1,817.1 | 872.9   | 944.1   | 8     |
| 184.0 | 8.3    | 76.2  | 1,879.4 | 971.9   | 917.5   | 11    |
| 192.4 | 8.7    | 74.5  | 1,947.9 | 958.2   | 989.7   | 12    |
| 192.6 | 8.8    | 76.5  | 1,976.8 | 981.3   | 995.5   | 13    |
| 195.7 | 8.6    | 82.5  | 2,004.5 | 978.4   | 1,026.0 | 14    |
| 192.5 | 10.8   | 94.8  | 2,072.8 | 1,020.2 | 1,052.5 | 昭和1年  |
| 189.8 | 11.3   | 95.2  | 2,094.2 | 1,048.4 | 1,045.9 | 2     |
| 192.0 | 11.6   | 99.4  | 2,144.4 | 1,081.8 | 1,062.5 | 3     |
| 169.9 | 11.0   | 104.1 | 2,065.6 | 1,055.3 | 1,011.3 | 4     |
| 164.0 | 10.6   | 99.6  | 1,885.5 | 974.1   | 911.4   | 5     |
| 158.1 | 11.0   | 98.6  | 1,852.7 | 943.9   | 907.6   | 6     |
| 162.0 | 10.6   | 113.9 | 1,931.7 | 1,019.6 | 912.1   | 7     |
| 167.6 | 10.9   | 123.1 | 2,112.8 | 1,155.0 | 957.8   | 8     |
| 173.8 | 10.8   | 142.2 | 2,402.8 | 1,359.4 | 1,043.4 | 9     |
| 184.5 | 11.1   | 156.0 | 2,631.3 | 1,518.3 | 1,113.0 | 10    |
| 192.2 | 11.6   | 172.3 | 2,875.6 | 1,706.9 | 1,168.7 | 11    |
| 214.3 | 12.4   | 203.5 | 3,265.5 | 2,010.3 | 1,255.2 | 12    |
| 220.5 | 14.0   | 211.1 | 3,604.2 | 2,324.5 | 1,279.7 | 13    |



### 3. 本 邦 工 業

| 年別    | 業 別      | 生 産 額        |                | 在 庫 額   | 原 料 材 料<br>使 用 額 | 燃 料 及 動 力 消 費 |         |          |
|-------|----------|--------------|----------------|---------|------------------|---------------|---------|----------|
|       |          | 加工賃修<br>料を含む | 加工賃及修<br>理料を含む |         |                  | 燃料使用額         | 瓦斯使用量   | 電力使用量    |
|       |          | 百萬円          | 百萬円            |         |                  | 百萬円           | 百萬円     | 百萬立方尺    |
| 昭 和   | 紡織工業     | 3,078.0      | 3,346.0        | 110.0   | 2,557.3          | 45.2          | 34.7    | 2,263.7  |
|       | 金屬工業     | 1,817.0      | 1,836.0        | 98.5    | 1,210.8          | 53.4          | 7,661.3 | 3,203.0  |
|       | 機械器具工業   | 1,387.5      | 1,451.7        | 76.4    | 588.4            | 16.6          | 97.9    | 787.0    |
| 十 年   | 窯業       | 282.7        | 288.5          | 20.5    | 82.6             | 33.4          | 599.7   | 853.3    |
|       | 化學工業     | 1,877.6      | 1,882.6        | 136.5   | 1,038.2          | 49.8          | 145.9   | 5,306.7  |
|       | 製材及木製品工業 | 240.6        | 252.0          | 17.4    | 176.6            | .9            | 1.6     | 118.4    |
| 十 一 年 | 印刷及製本業   | 210.6        | 218.9          | 2.5     | 111.2            | .5            | 10.6    | 41.1     |
|       | 食料品工業    | 1,159.4      | 1,161.5        | 192.0   | 699.1            | 15.2          | 52.6    | 375.0    |
|       | 瓦斯電氣副產品  | —            | —              | —       | 22.0             | 22.9          | 21.2    | 283.0    |
| 同     | 其他工業     | 379.5        | 399.3          | 28.4    | 239.1            | 2.5           | 3.4     | 105.4    |
|       | 加工賃修理料   | 410.5        | —              | —       | —                | —             | —       | —        |
|       | 計        | 10,836.8     | 10,836.8       | 682.7   | 6,725.7          | 240.4         | 8,539.4 | 13,337.0 |
| 十 二 年 | 紡織工業     | 3,371.6      | 3,651.4        | 112.6   | 2,802.7          | 45.6          | 32.4    | 2,344.0  |
|       | 金屬工業     | 2,130.7      | 2,152.2        | 130.6   | 1,423.2          | 64.1          | 84.5    | 2,386.0  |
|       | 機械器具工業   | 1,609.2      | 1,704.4        | 106.9   | 725.3            | 19.7          | 229.2   | 834.7    |
| 同     | 窯業       | 313.7        | 318.2          | 25.1    | 103.6            | 43.2          | 543.6   | 990.2    |
|       | 化學工業     | 2,202.3      | 2,208.0        | 163.5   | 1,227.6          | 61.1          | 85.1    | 6,028.6  |
|       | 製材及木製品工業 | 272.2        | 284.2          | 19.6    | 209.3            | .8            | 3.1     | 127.9    |
| 十 三 年 | 印刷及製本業   | 225.7        | 231.9          | 3.4     | 118.4            | .7            | 9.0     | 44.7     |
|       | 食料品工業    | 1,245.9      | 1,248.4        | 208.2   | 781.1            | 18.9          | 65.1    | 382.2    |
|       | 瓦斯電氣副產品  | —            | —              | —       | 26.8             | 23.3          | 21.7    | 304.1    |
| 同     | 其他工業     | 436.7        | 458.5          | 33.2    | 298.8            | 3.0           | 4.2     | 150.9    |
|       | 加工賃修理料   | 449.1        | —              | —       | —                | —             | —       | —        |
|       | 計        | 12,257.5     | 12,257.5       | 803.6   | 7,717.2          | 280.4         | 1,077.9 | 13,592.4 |
| 十 三 年 | 紡織工業     | 3,915.3      | 4,242.2        | 165.1   | 3,325.6          | 55.9          | 24.0    | 2,638.4  |
|       | 金屬工業     | 3,376.2      | 3,488.0        | 156.6   | 2,361.0          | 200.7         | 8,140.9 | 2,796.6  |
|       | 機械器具工業   | 2,379.8      | 2,557.2        | 125.4   | 1,283.0          | 29.8          | 184.8   | 988.6    |
| 同     | 窯業       | 377.0        | 405.2          | 26.9    | 151.9            | 58.9          | 775.4   | 1,048.4  |
|       | 化學工業     | 3,070.2      | 2,917.0        | 237.0   | 1,729.7          | 86.5          | 211.5   | 7,143.5  |
|       | 製材及木製品工業 | 373.4        | 379.4          | 28.0    | 258.8            | 1.3           | 3.2     | 151.3    |
| 十 三 年 | 印刷及製本業   | 258.5        | 273.2          | 4.1     | 143.1            | 1.2           | 8.0     | 45.8     |
|       | 食料品工業    | 1,467.5      | 1,524.9        | 212.8   | 897.1            | 23.1          | 13.5    | 419.9    |
|       | 瓦斯電氣副產品  | —            | 28.4           | —       | 29.6             | 27.1          | 33.1    | 308.1    |
| 同     | 其他工業     | 589.6        | 596.5          | 39.7    | 399.8            | 4.1           | 5.0     | 125.0    |
|       | 加工賃修理料   | 548.2        | —              | —       | —                | —             | —       | —        |
|       | 計        | 16,356.1     | 16,356.1       | 995.9   | 10,580.0         | 489.2         | 9,399.8 | 15,666.0 |
| 十 三 年 | 紡織工業     | 3,656.8      | 3,934.8        | 162.9   | 2,684.4          | —             | —       | —        |
|       | 金屬工業     | 4,463.3      | 4,637.1        | 196.2   | 3,205.2          | —             | —       | —        |
|       | 機械器具工業   | 3,588.6      | 3,821.8        | 226.9   | 1,852.1          | —             | —       | —        |
| 同     | 窯業       | 420.6        | 403.6          | 55.8    | 133.2            | —             | —       | —        |
|       | 化學工業     | 4,657.4      | 3,460.5        | 223.9   | 2,008.2          | —             | —       | —        |
|       | 製材及木製品工業 | 449.7        | 457.3          | 30.5    | 399.2            | —             | —       | —        |
| 十 三 年 | 印刷及製本業   | 264.8        | 281.1          | 6.8     | 133.2            | —             | —       | —        |
|       | 食料品工業    | 1,752.6      | 1,786.2        | 222.9   | 1,111.4          | —             | —       | —        |
|       | 瓦斯電氣副產品  | —            | 47.1           | —       | 37.2             | —             | —       | —        |
| 同     | 其他工業     | 639.2        | 737.1          | 45.3    | 454.7            | —             | —       | —        |
|       | 加工賃修理料   | 723.7        | —              | —       | —                | —             | —       | —        |
|       | 計        | 19,667.2     | 19,667.2       | 1,151.8 | 11,939.3         | —             | —       | —        |

(備考) 商工省調工場統計に據る。職工五人以上使用工場に就いての調査。

### 生 産 状 況

| 工場數     | 職 工 數   |         |         | 賃 銀 支 額<br>百萬元 | 一時間當<br>賃銀額 | 業 別      | 年 別   |
|---------|---------|---------|---------|----------------|-------------|----------|-------|
|         | 男       | 女       | 計       |                |             |          |       |
| 25,562  | 193.8   | 812.8   | 1,006.7 | 229.6          | 8           | 紡織工業     | 同     |
| 7,318   | 201.5   | 16.0    | 217.6   | 134.1          | 20          | 金屬工業     |       |
| 10,352  | 335.0   | 32.2    | 367.2   | 222.3          | 19          | 機械器具工業   |       |
| 3,896   | 73.7    | 18.9    | 92.6    | 37.7           | 14          | 窯業       | 十 年   |
| 4,644   | 148.8   | 79.8    | 228.6   | 90.6           | 14          | 化學工業     |       |
| 7,267   | 77.2    | 7.8     | 85.1    | 31.0           | 13          | 製材及木製品工業 |       |
| 3,358   | 53.4    | 7.1     | 60.5    | 31.7           | 17          | 印刷及製本業   | 十 一 年 |
| 13,684  | 126.4   | 31.6    | 158.1   | 44.5           | 13          | 食料品工業    |       |
| 549     | 8.3     | .0      | 8.3     | 7.4            | 23          | 瓦斯電氣副產品  |       |
| 8,544   | 69.0    | 75.7    | 144.1   | 41.7           | 10          | 其他工業     | 同     |
| —       | —       | —       | —       | —              | —           | 加工賃修理料   |       |
| 85,174  | 1,287.5 | 1,081.7 | 2,369.2 | 871.1          | 12          | 計        |       |
| 26,358  | 203.0   | 824.0   | 1,027.0 | 235.0          | 8           | 紡織工業     | 同     |
| 8,251   | 227.0   | 18.0    | 245.0   | 151.2          | 20          | 金屬工業     |       |
| 11,766  | 417.0   | 39.0    | 456.0   | 267.6          | 19          | 機械器具工業   |       |
| 4,222   | 80.0    | 21.0    | 101.0   | 42.7           | 14          | 窯業       | 十 一 年 |
| 4,998   | 179.0   | 94.0    | 273.0   | 105.7          | 13          | 化學工業     |       |
| 7,788   | 84.0    | 9.0     | 93.0    | 34.8           | 13          | 製材及木製品工業 |       |
| 3,457   | 51.0    | 7.0     | 58.0    | 33.2           | 17          | 印刷及製本業   | 十 二 年 |
| 14,021  | 128.0   | 36.0    | 165.0   | 47.1           | 13          | 食料品工業    |       |
| 570     | 8.0     | .0      | 8.0     | 7.6            | 23          | 瓦斯電氣副產品  |       |
| 9,178   | 76.0    | 82.0    | 159.0   | 46.4           | 10          | 其他工業     | 同     |
| —       | —       | —       | —       | —              | —           | 加工賃修理料   |       |
| 90,602  | 1,458.0 | 1,134.0 | 2,592.0 | 971.7          | 13          | 計        |       |
| 28,133  | 201.3   | 831.1   | 1,032.5 | 256.6          | 8           | 紡織工業     | 同     |
| 10,076  | 286.5   | 23.9    | 310.4   | 187.9          | 20          | 金屬工業     |       |
| 14,636  | 547.2   | 54.4    | 601.6   | 335.1          | 18          | 機械器具工業   |       |
| 4,990   | 88.0    | 24.8    | 112.8   | 47.8           | 15          | 窯業       | 十 二 年 |
| 5,820   | 211.9   | 110.8   | 322.7   | 130.3          | 13          | 化學工業     |       |
| 9,880   | 96.5    | 11.3    | 107.8   | 41.8           | 13          | 製材及木製品工業 |       |
| 3,857   | 56.5    | 8.1     | 64.6    | 35.7           | 17          | 印刷及製本業   | 同     |
| 16,518  | 140.3   | 45.1    | 185.5   | 52.7           | 13          | 食料品工業    |       |
| 656     | 9.2     | .0      | 9.2     | 8.5            | 23          | 瓦斯電氣副產品  |       |
| 11,439  | 89.1    | 99.7    | 188.6   | 55.7           | 10          | 其他工業     | 同     |
| —       | —       | —       | —       | —              | —           | 加工賃修理料   |       |
| 106,005 | 1,727.0 | 1,209.4 | 2,936.5 | 1,152.4        | 13          | 計        |       |
| 28,092  | 183.3   | 793.5   | 976.9   | 264.6          | 9           | 紡織工業     | 同     |
| 11,135  | 346.9   | 30.4    | 377.3   | 251.5          | 22          | 金屬工業     |       |
| 17,570  | 772.5   | 87.8    | 860.4   | 499.4          | 20          | 機械器具工業   |       |
| 4,816   | 81.1    | 24.1    | 105.3   | 50.1           | 16          | 窯業       | 十 三 年 |
| 6,146   | 221.4   | 100.7   | 322.2   | 149.3          | 14          | 化學工業     |       |
| 10,629  | 99.8    | 13.9    | 113.8   | 49.9           | 15          | 製材及木製品工業 |       |
| 3,932   | 54.5    | 9.0     | 63.5    | 37.6           | 18          | 印刷及製本業   | 同     |
| 16,944  | 139.8   | 50.8    | 190.6   | 62.1           | 13          | 食料品工業    |       |
| 669     | 10.4    | .0      | 10.5    | 9.2            | 23          | 瓦斯電氣副產品  |       |
| 12,399  | 87.6    | 106.8   | 194.4   | 67.8           | 11          | 其他工業     | 同     |
| —       | —       | —       | —       | —              | —           | 加工賃修理料   |       |
| 112,332 | 1,997.8 | 1,217.6 | 3,215.4 | 1,442.0        | 15          | 計        |       |

(三四三)



4. 本邦産業別生産額 (単位百萬元)

| 年次    | 工業      |         |       |       |       | 年次    | 農業       |         |       |       |       |
|-------|---------|---------|-------|-------|-------|-------|----------|---------|-------|-------|-------|
|       | 工業      | 農業      | 水産業   | 林業    | 林業    |       | 工業       | 農業      | 水産業   | 林業    | 林業    |
| 大正 3年 | 1,346.3 | ...     | 147.2 | 156.6 | ...   | 昭和 4年 | 7,716.7  | 3,496.6 | 570.1 | 420.8 | 298.7 |
| 6     | ...     | 2,163.2 | 207.7 | 365.7 | ...   | 5     | 5,962.8  | 2,401.8 | 454.7 | 341.4 | 217.2 |
| 9     | 5,976.3 | 3,900.6 | 419.8 | 575.8 | ...   | 6     | 5,174.5  | 2,025.0 | 395.4 | 281.5 | 199.1 |
| 10    | 5,453.1 | 3,400.3 | 427.8 | 341.3 | 449.6 | 7     | 5,982.4  | 2,401.8 | 397.6 | 301.6 | 295.4 |
| 11    | 5,599.3 | 3,442.6 | 492.2 | 352.7 | 400.6 | 8     | 7,871.3  | 2,971.4 | 454.8 | 419.9 | 248.1 |
| 12    | 5,889.6 | 3,656.6 | 561.7 | 374.2 | 449.9 | 9     | 9,390.0  | 2,655.7 | 437.0 | 428.9 | 291.4 |
| 13    | 6,517.9 | 4,088.8 | 573.5 | 373.8 | 409.0 | 10    | 10,836.8 | 3,110.8 | 459.6 | 504.3 | 297.8 |
| 14    | 6,924.9 | 4,412.4 | 591.9 | 377.3 | 358.6 | 11    | 12,257.5 | 3,568.8 | 544.1 | 589.4 | 339.6 |
| 昭和 1年 | 7,001.3 | 3,770.7 | 574.0 | 367.4 | 332.1 | 12    | 16,356.1 | 4,036.0 | 349.8 | ...   | 432.0 |
| 2     | 6,745.8 | 3,489.5 | 572.5 | 396.0 | 336.7 | 13    | 19,667.2 | 4,228.1 | 740.0 | ...   | 567.0 |
| 3     | 7,205.5 | 3,476.5 | 576.1 | 411.0 | 335.0 | 14    | 6,210.7  | 1,143.7 | ...   | ...   | 874.4 |

(備考) 工業生産額は商工省工場統計表工業生産額による。農業生産額は農林省統計表の米、麦製品、大豆、雑穀、小麦、燕麥、食用農産物、果樹、果樹苗、蔬菜及花卉、工業農産物、緑肥用作物、青刈飼料作物、製茶、桑苗、繭(天蠶及柞蠶を含む)、一年未満の牛、豚、山羊、鶏、兎、兎毛皮、屠殺、鶏、鵜、鵜卵、鴨、鴨卵、鰻、鰻卵、鰻、鰻卵の生産額を合計したるものなり(但し大豆、小麦は大正6年以前、蔬菜花卉類、麦製品及牛乳は同10年以前、燕麥は同13年以前、青刈飼料作物及兎毛製品は昭和13年以前は之を含む)水産業生産額は農林省統計表により、沿岸漁獲高、水産養殖漁獲高、水産製造物内地沖合洋漁業、汽船トロール漁業、汽船捕鯨漁業、母船式捕鯨業及朝鮮、臺灣、關東州常陸那珂東州出漁漁獲高を合計したるものなり。林業生産額は商工省統計表製材物生産額に據る。林業生産額は農林省統計表により、森林伐採(用材、薪炭材、竹材)、木炭生産高及林野副産物生産額を合計したるものなり。

6. 本邦中小工業の地位 (昭和十三年末現在 商工省工場統計表に據る)

| 工業部門     | 總 數    |       |          | 中小工業   |        |          | 大 工 業 |        |          | 中小工業の割合 |      |      |
|----------|--------|-------|----------|--------|--------|----------|-------|--------|----------|---------|------|------|
|          | 工場數    | 職工數   | 生産額      | 工場數    | 職工數    | 生産額      | 工場數   | 職工數    | 生産額      | 工場數     | 職工數  | 生産額  |
| 紡織工業     | 28,092 | 976.9 | 3,984.83 | 26,524 | 390.82 | 1,245.47 | 1,568 | 586.13 | 2,739.35 | 94.4    | 40.0 | 31.2 |
| 製糸業      | 1,938  | 218.0 | 527.04   | 1,291  | 45.66  | 100.35   | 647   | 172.37 | 426.69   | 66.6    | 20.9 | 19.0 |
| 綿糸紡績業    | 607    | 151.2 | 906.73   | 449    | 3.30   | 8.90     | 158   | 147.89 | 897.82   | 73.9    | 2.1  | .9   |
| 毛糸紡績業    | 120    | 40.2  | 252.77   | 69     | 2.96   | 21.35    | 51    | 37.27  | 231.42   | 57.5    | 7.3  | 8.4  |
| 織物業      | 15,871 | 370.5 | 1,546.23 | 15,408 | 231.27 | 781.20   | 463   | 139.22 | 765.03   | 97.0    | 62.4 | 50.5 |
| 金屬工業     | 11,135 | 377.3 | 4,687.16 | 10,731 | 155.60 | 1,124.42 | 404   | 221.79 | 3,562.74 | 96.3    | 41.1 | 23.9 |
| 機械器具工業   | 17,570 | 860.4 | 3,821.88 | 16,643 | 137.75 | 961.35   | 927   | 602.67 | 2,860.52 | 94.7    | 16.0 | 25.1 |
| 窯業       | 4,816  | 105.3 | 403.64   | 4,627  | 58.41  | 142.84   | 189   | 46.93  | 260.80   | 96.0    | 55.4 | 35.3 |
| 化學工業     | 6,146  | 322.2 | 3,460.58 | 5,563  | 91.76  | 934.89   | 583   | 230.43 | 2,525.68 | 90.5    | 28.5 | 27.0 |
| 製紙業      | 795    | 41.3  | 419.48   | 692    | 17.11  | 81.00    | 103   | 24.26  | 338.48   | 87.0    | 41.3 | 19.3 |
| 肥料製造業    | 502    | 15.8  | 387.39   | 477    | 4.91   | 125.00   | 25    | 10.93  | 262.38   | 95.0    | 31.0 | 32.2 |
| 製材及木製品工業 | 10,629 | 113.8 | 457.30   | 10,559 | 102.23 | 398.00   | 70    | 11.58  | 59.29    | 99.3    | 89.8 | 87.0 |
| 印刷及製本業   | 3,932  | 63.5  | 281.17   | 3,861  | 45.68  | 113.88   | 71    | 17.88  | 167.28   | 98.2    | 71.8 | 40.5 |
| 食料品工業    | 16,944 | 190.6 | 1,786.27 | 16,710 | 151.60 | 1,190.56 | 234   | 39.08  | 595.71   | 98.6    | 79.5 | 66.6 |
| 和酒醸造業    | 5,258  | 58.2  | 426.76   | 5,246  | 56.18  | 403.15   | 12    | 2.06   | 23.60    | 99.7    | 96.4 | 94.4 |
| 製粉業      | 165    | 3.1   | 249.64   | 161    | 2.38   | 164.12   | 4     | .79    | 85.51    | 97.5    | 75.0 | 65.7 |
| 製糖業      | 82     | 3.5   | 174.51   | 72     | 1.39   | 74.85    | 10    | 2.19   | 99.66    | 87.8    | 39.1 | 42.8 |
| ガス及電気業   | 669    | 10.5  | 47.19    | 653    | 7.05   | 7.76     | 16    | 3.46   | 39.42    | 97.6    | 67.0 | 16.4 |
| 其他工業     | 12,399 | 194.4 | 737.17   | 12,172 | 133.07 | 465.30   | 227   | 61.41  | 271.86   | 98.1    | 68.4 | 63.1 |

(備考) 中小工業とは職工100人未満の工場なり。

5. 府縣別生産額 [昭和十四年] (単位千円)

| 府縣名 | 工業 (昭和13年) |             | 農業        | 水産業     | 林業 (昭和11年) |    |
|-----|------------|-------------|-----------|---------|------------|----|
|     | 工業         | 農業          |           |         | 工業         | 農業 |
| 北海道 | 442,397    | 390,413.3   | 275,813.3 | 98,210  | 72,177.9   |    |
| 青森  | 36,026     | 120,821.3   | 32,989.2  | 278     | 13,555.7   |    |
| 岩手  | 145,218    | 103,634.6   | 27,249.7  | 33,426  | 33,668.5   |    |
| 宮城  | 45,256     | 142,799.8   | 41,275.0  | 2,113   | 13,558.5   |    |
| 秋田  | 45,868     | 122,594.1   | 3,867.2   | 36,768  | 19,448.6   |    |
| 山形  | 48,609     | 141,697.8   | 1,883.0   | 1,722   | 21,857.0   |    |
| 福島  | 115,087    | 187,253.8   | 18,790.5  | 17,879  | 33,580.5   |    |
| 茨城  | 140,097    | 241,401.8   | 17,965.0  | 29,760  | 17,084.4   |    |
| 栃木  | 162,486    | 154,276.2   | 634.6     | 12,610  | 22,175.9   |    |
| 群馬  | 194,498    | 171,863.0   | 1,184.4   | 2,235   | 15,899.1   |    |
| 埼玉  | 291,673    | 213,488.4   | 413.5     | 1,631   | 8,849.7    |    |
| 千葉  | 127,188    | 212,200.6   | 42,646.3  | 4       | 12,747.4   |    |
| 東京  | 3,010,946  | 83,258.3    | 28,291.2  | 27      | 5,709.3    |    |
| 神奈川 | 1,635,427  | 98,841.9    | 12,048.2  | —       | 5,879.6    |    |
| 新潟  | 270,035    | 219,985.0   | 8,109.4   | 6,540   | 21,549.7   |    |
| 富山  | 214,367    | 98,490.0    | 9,317.0   | 1,618   | 5,835.6    |    |
| 石川  | 129,537    | 73,153.7    | 9,126.8   | 1,396   | 10,583.5   |    |
| 福井  | 170,258    | 63,146.1    | 5,447.0   | 10      | 8,375.7    |    |
| 山梨  | 46,790     | 95,112.5    | 1,073.8   | 824     | 11,476.4   |    |
| 長野  | 191,245    | 223,982.6   | 10,659.6  | 1,483   | 30,757.2   |    |
| 岐阜  | 229,291    | 136,741.1   | 5,800.3   | 3,250   | 20,447.3   |    |
| 静岡  | 419,521    | 201,499.9   | 49,325.9  | 3,747   | 31,095.5   |    |
| 愛知  | 1,375,162  | 249,562.0   | 20,131.2  | 927     | 12,067.3   |    |
| 三重  | 251,165    | 136,664.4   | 24,839.5  | 34      | 22,623.9   |    |
| 滋賀  | 143,275    | 91,882.7    | 1,545.5   | 34      | 5,746.5    |    |
| 京都  | 332,525    | 81,138.2    | 7,501.2   | 339     | 16,053.7   |    |
| 大阪  | 3,045,085  | 99,699.2    | 14,595.7  | 470     | 5,060.1    |    |
| 兵庫  | 1,728,625  | 179,131.6   | 18,434.2  | 7,334   | 29,129.1   |    |
| 奈良  | 57,872     | 58,905.4    | 1,102.6   | 26      | 27,341.7   |    |
| 和歌山 | 175,872    | 71,089.5    | 10,872.7  | 550     | 19,926.6   |    |
| 鳥取  | 32,094     | 55,738.0    | 3,437.3   | 391     | 10,336.6   |    |
| 島根  | 67,502     | 59,199.2    | 13,620.3  | 986     | 16,572.2   |    |
| 岡山  | 314,318    | 145,025.3   | 4,613.4   | 6,729   | 17,310.3   |    |
| 広島  | 277,058    | 116,237.6   | 13,749.8  | 2,507   | 23,094.0   |    |
| 山口  | 333,193    | 77,934.4    | 35,808.9  | 20,395  | 17,698.8   |    |
| 徳島  | 74,684     | 80,240.8    | 9,400.2   | 282     | 14,124.6   |    |
| 香川  | 80,967     | 78,460.2    | 4,890.4   | 17,010  | 3,369.6    |    |
| 高松  | 241,548    | 114,751.3   | 21,784.9  | 18,445  | 26,920.6   |    |
| 愛媛  | 48,099     | 73,973.8    | 16,869.0  | 827     | 24,768.9   |    |
| 高知  | 1,684,342  | 172,117.4   | 23,953.3  | 179,390 | 14,641.3   |    |
| 佐賀  | 49,227     | 88,766.6    | 7,517.3   | 8,411   | 4,434.3    |    |
| 長門  | 117,108    | 72,602.9    | 57,763.5  | 25,630  | 7,291.6    |    |
| 熊本  | 101,218    | 175,708.2   | 9,897.1   | 849     | 16,814.8   |    |
| 大分  | 51,315     | 121,020.2   | 13,168.3  | 33,161  | 20,454.3   |    |
| 宮崎  | 92,528     | 102,506.0   | 11,573.2  | 1,711   | 31,021.9   |    |
| 鹿児島 | 42,997     | 163,329.9   | 25,303.5  | 5,817   | 23,695.0   |    |
| 沖縄  | 10,944     | 48,730.1    | 3,621.7   | 1,613   | 3,189.3    |    |
| 合計  | 18,840,884 | 6,210,669.8 | 979,907.1 | 539,400 | 874,371.2  |    |

(備考) 工業生産額は商工省工場統計表工業生産額より加工賃及修理工、産製品、魚油、水産品及製茶生産額を控除せるものなり。農業生産額は農林省統計表の米、麦製品、大豆、雑穀、小麦、燕麥、食用農産物、果樹、果樹苗、蔬菜及花卉、工業農産物、緑肥用作物、青刈飼料作物、製茶、桑苗、繭(天蠶及柞蠶を含む)牛乳、一年未満の牛、豚、山羊、鶏、兎、兎毛皮、屠殺、鶏、鵜、鵜卵、鴨、鴨卵、鰻、鰻卵の生産額を合計したるものなり。水産業生産額は沿岸漁獲高、水産養殖漁獲高、水産製造物内地沖合洋漁業漁獲高を合計したるものなり。林業生産額は商工省統計表製材物生産額に據る。林業生産額は農林省統計表森林伐採(用材、薪炭材、竹材)木炭生産高及林野副産物生産額を合計したるものなり。但し製材物の分は除く。



(1) 製 鐵 業

i. 主要國鐵鑄產出高 (單位千噸)

| 國 名  | 昭和4年              | 同5年               | 同6年               | 同7年             | 同8年              | 同9年              | 同10年            | 同11年             | 同12年             | 同13年             |
|------|-------------------|-------------------|-------------------|-----------------|------------------|------------------|-----------------|------------------|------------------|------------------|
| 佛米蘇聯 | ※18,000<br>37,226 | ※17,000<br>29,681 | ※13,000<br>15,876 | ※9,000<br>5,028 | ※10,000<br>8,918 | 10,450<br>12,584 | 9,832<br>15,618 | 10,186<br>25,078 | 11,520<br>37,290 | 10,100<br>14,630 |
| 英日   | 4,028             | 3,662             | 2,432             | 2,234           | 2,274            | 3,227            | 3,321           | 3,872            | 4,333            | 3,615            |
| 瑞印   | 2,287             | 1,999             | 1,438             | 999             | 1,036            | 1,174            | 1,269           | 1,476            | 2,240            | 1,507            |
| 西日   | 6,952             | 6,848             | 4,344             | 2,032           | 1,686            | 3,250            | 4,859           | 6,853            | 9,136            | 8,411            |
| 日    | 1,575             | 1,199             | 1,057             | 1,148           | 813              | 1,250            | 1,534           | 1,666            | 1,853            | 1,790            |
| 日    | 3,185             | 2,611             | 1,514             | 813             | 843              | 936              | 1,240           | ...              | 460              | 1,180            |
| 日    | ※834              | ※939              | ※725              | 742             | 939              | 1,179            | ※1,438          | ...              | ...              | ...              |
| 日    | 2,080             | 1,845             | 842               | 443             | 828              | 1,372            | 1,849           | 2,259            | 2,759            | 3,100            |

(備考) 本表は鐵鑄石中に含む鐵の推定額を示す。※印及十三年は概數。  
(資料) Statistical Year-book of The League of Nations.

2 内地鐵鑄需給 (單位千噸。商工省鑄產局調)

| 年 次    | 内地<br>出 産 額 | 輸 移 入 額 |         | 合 計     | 移 出 額   | 差 引<br>需 要 額 | 需 要 二 對<br>ス ル 産 出<br>額 割 合<br>% |
|--------|-------------|---------|---------|---------|---------|--------------|----------------------------------|
|        |             | 輸 入 額   | 移 入 額   |         |         |              |                                  |
| 大正 10年 | 85.9        | 578.0   | 199.5   | 768.5   | 855.5   | ...          | 32                               |
| 11     | 39.7        | 818.5   | 89.8    | 908.3   | 948.0   | ...          | 14                               |
| 12     | 55.1        | 893.2   | 95.3    | 988.6   | 1,043.8 | ...          | 14                               |
| 13     | 57.9        | 1,055.1 | 136.7   | 1,201.8 | 1,259.7 | ...          | 15                               |
| 14     | 75.7        | 1,133.7 | 107.8   | 1,211.5 | 1,287.3 | ...          | 14                               |
| 昭和 1年  | 130.4       | 792.8   | 98.9    | 891.8   | 1,022.2 | ...          | 22                               |
| 2      | 159.0       | 937.4   | 168.7   | 1,106.2 | 1,265.2 | ...          | 26                               |
| 3      | 157.7       | 1,616.9 | 225.3   | 1,842.3 | 2,000.0 | ...          | 19                               |
| 4      | 177.5       | 1,944.7 | 314.1   | 2,258.9 | 2,436.4 | 4.2          | 20                               |
| 5      | 245.9       | 1,973.6 | 287.7   | 2,261.3 | 2,507.3 | 2.4          | 21                               |
| 6      | 218.1       | 1,549.9 | 176.5   | 1,726.5 | 1,934.6 | 5.1          | 20                               |
| 7      | 226.7       | 1,482.4 | 151.6   | 1,634.0 | 1,860.7 | 4.2          | 20                               |
| 8      | 320.6       | 1,523.6 | 255.3   | 1,778.9 | 2,099.6 | 5.6          | 28                               |
| 9      | 431.6       | 2,131.9 | 189.5   | 2,312.4 | 2,744.1 | 5.5          | 22                               |
| 10     | 515.8       | 3,404.0 | 242.1   | 3,646.2 | 4,162.1 | 5.7          | 18                               |
| 11     | 620.4       | 3,781.1 | 242.7   | 4,022.8 | 4,643.2 | ...          | 19                               |
| 12     | ...         | 1,836.8 | 1,009.7 | 2,866.7 | ...     | ...          | ...                              |

(備考) 右端の%は便宜上移入額を内地産出と見做して計算せり。12年輸入額は七月迄の累計。

3. 主要國鉄鐵生産高 (單位千噸。商工省鑄產局調)

| 國 名   | 昭和5年   | 同6年    | 同7年    | 同8年    | 同9年    | 同10年   | 同11年   | 同12年    | 同13年   | 同14年    |
|-------|--------|--------|--------|--------|--------|--------|--------|---------|--------|---------|
| 世界總産額 | 79,749 | 55,635 | 39,871 | 49,308 | 62,519 | 73,835 | 91,060 | 104,100 | 82,300 | 102,000 |
| 米蘇佛日  | 31,944 | 18,555 | 8,813  | 13,434 | 16,234 | 21,377 | 31,191 | 37,723  | 19,468 | 32,366  |
| 英日    | 5,012  | 4,877  | 6,204  | 7,187  | 10,437 | 12,610 | 14,224 | 14,487  | 14,600 | 15,600  |
| 日     | 10,032 | 8,197  | 5,535  | 6,323  | 6,150  | 5,787  | 6,172  | 7,916   | 6,049  | ...     |
| 日     | 11,606 | 7,596  | 5,281  | 6,857  | 10,566 | 12,839 | 15,545 | 15,960  | 18,595 | ...     |
| 英日    | 6,296  | 3,818  | 3,630  | 4,190  | 6,065  | 6,527  | 7,823  | 8,629   | 6,870  | ...     |
| 日     | 3,393  | 3,231  | 2,783  | 2,744  | 2,906  | 3,059  | 3,190  | 3,804   | 2,426  | 3,068   |
| 日     | 1,651  | 1,407  | 1,541  | 2,032  | 2,415  | 2,726  | 2,857  | 2,803   | ...    | ...     |

(備考) 1. 日本の産額には朝鮮及滿洲を含む。2. 獨逸産額中にはザール領の産額も含む。更に13年中には埃太利の産額をも含む。3. 12年以降は Statistical Year-book of The League of Nations. に據り合金鐵を含む。尙476頁参照。

5. 本邦主要製鐵所鐵鋼生産高 (單位千噸)

| 年月次    | 鉄        |       | 鋼        |       | 塊 鋼    | 販賣向鋼片    |      | 販賣向シートバー |      | 鑄鋼品 | 配管鋼材     |       |
|--------|----------|-------|----------|-------|--------|----------|------|----------|------|-----|----------|-------|
|        | 内地<br>朝鮮 | 滿洲    | 内地<br>朝鮮 | 滿洲    |        | 内地<br>朝鮮 | 滿洲   | 内地<br>朝鮮 | 滿洲   |     | 内地<br>朝鮮 | 滿洲    |
| 昭和6年   | 1,064.9  | 343.2 | 1,864.1  | —     | —      | 54.5     | —    | 97.7     | —    | —   | 1,519.9  | —     |
| 7      | 1,171.5  | 370.4 | 2,360.4  | —     | —      | 72.5     | —    | 135.3    | —    | —   | 1,943.3  | —     |
| 8      | 1,598.0  | 433.5 | 3,097.4  | —     | —      | 92.4     | —    | 119.4    | —    | —   | 2,467.9  | —     |
| 9      | 1,935.8  | 465.8 | 3,741.9  | —     | —      | 89.1     | —    | 156.5    | —    | —   | 3,080.2  | —     |
| 10     | 2,110.9  | 607.9 | 4,423.7  | 136.8 | (82.6) | 109.9    | 26.7 | 225.4    | 27.8 | —   | 3,588.8  | 24.7  |
| 11     | 2,219.0  | 649.8 | 4,914.0  | 344.0 | (99.4) | 109.7    | 78.8 | 338.8    | 84.3 | —   | 4,173.7  | 136.1 |
| 12     | 1,276.6  | 335.6 | 2,804.6  | 186.4 | 72.6   | 78.9     | 43.0 | 165.2    | 34.1 | —   | 2,458.0  | 85.3  |
| 昭和9年1月 | 160.0    | 39.3  | 278.2    | —     | —      | 6.2      | —    | 12.1     | —    | —   | 2,152.0  | —     |
| 2      | 140.9    | 35.8  | 290.1    | —     | —      | 8.6      | —    | —        | —    | —   | 213.0    | —     |
| 3      | 162.6    | 39.5  | 319.3    | —     | —      | 6.6      | —    | —        | —    | —   | 249.8    | —     |
| 4      | 158.8    | 39.6  | 312.3    | —     | —      | 8.2      | —    | —        | —    | —   | 258.0    | —     |
| 5      | 165.3    | 38.4  | 308.2    | —     | —      | 7.2      | —    | 13.4     | —    | —   | 243.9    | —     |
| 6      | 162.6    | 37.5  | 313.3    | —     | —      | 8.7      | —    | 9.1      | —    | —   | 321.0    | —     |
| 7      | 157.9    | 38.8  | 294.1    | —     | —      | 4.3      | —    | 7.7      | —    | —   | 243.5    | —     |
| 8      | 154.2    | 40.6  | 302.1    | —     | —      | 6.8      | —    | 10.5     | —    | —   | 258.9    | —     |
| 9      | 155.4    | 38.8  | 285.3    | —     | —      | 6.3      | —    | 12.8     | —    | —   | 241.8    | —     |
| 10     | 174.2    | 42.2  | 330.3    | —     | —      | 8.2      | —    | 10.9     | —    | —   | 266.0    | —     |
| 11     | 166.2    | 41.0  | 347.8    | —     | —      | 9.7      | —    | 18.3     | —    | —   | 289.2    | —     |
| 12     | 179.3    | 43.5  | 359.4    | —     | —      | 8.0      | —    | 20.6     | —    | —   | 289.1    | —     |
| 同10年1月 | 175.3    | 44.9  | 358.2    | —     | —      | 11.2     | —    | 11.9     | —    | —   | 281.6    | —     |
| 2      | 158.4    | 49.1  | 347.6    | —     | —      | 10.9     | —    | 14.1     | —    | —   | 291.3    | —     |
| 3      | 180.4    | 44.9  | 393.1    | —     | —      | 7.8      | —    | 13.1     | —    | —   | 322.4    | —     |
| 4      | 173.6    | 53.8  | 397.4    | —     | —      | 11.3     | —    | 25.6     | —    | —   | 307.5    | —     |
| 5      | 185.6    | 54.5  | 398.3    | —     | —      | 10.6     | 4.9  | 21.1     | 1.1  | —   | 299.0    | —     |
| 6      | 172.6    | 52.5  | 381.3    | —     | —      | 9.4      | 1.4  | 19.6     | .4   | —   | 285.7    | .3    |
| 7      | 175.9    | 49.2  | 380.5    | —     | —      | 6.7      | 6.0  | 22.2     | .6   | —   | 273.2    | 1.3   |
| 8      | 173.2    | 48.4  | 391.8    | —     | —      | 7.7      | 4.7  | 14.8     | 2.2  | —   | 283.8    | 2.2   |
| 9      | 169.1    | 48.0  | 376.6    | —     | —      | 6.1      | 1.7  | 16.1     | 6.5  | —   | 296.8    | .5    |
| 10     | 180.7    | 54.4  | 375.5    | 17.9  | 8.9    | 7.2      | 2.5  | 15.0     | 5.7  | —   | 329.2    | 6.3   |
| 11     | 179.0    | 55.0  | 376.5    | 24.2  | 8.0    | 9.1      | 3.0  | 25.4     | 5.9  | —   | 312.1    | 8.2   |
| 12     | 186.4    | 52.7  | 378.0    | 17.1  | 8.3    | 11.3     | 2.3  | 26.0     | 6.2  | —   | 304.0    | 5.7   |
| 同11年1月 | 180.8    | 52.5  | 380.7    | 24.1  | 7.6    | 12.1     | 3.0  | 30.7     | 6.3  | —   | 285.1    | 6.5   |
| 2      | 168.2    | 51.8  | 396.8    | 23.0  | 8.5    | 11.0     | 4.7  | 30.7     | 4.5  | —   | 330.2    | 8.7   |
| 3      | 183.3    | 55.1  | 415.1    | 27.5  | 8.8    | 12.1     | 4.7  | 34.5     | 5.6  | —   | 364.2    | 9.9   |
| 4      | 177.2    | 53.4  | 398.9    | 25.8  | 9.7    | 9.9      | 5.9  | 29.0     | 2.5  | —   | 341.2    | 11.4  |
| 5      | 185.8    | 55.3  | 407.5    | 32.1  | 10.2   | 11.9     | 4.4  | 25.9     | 8.8  | —   | 341.7    | 12.5  |
| 6      | 178.7    | 52.5  | 403.0    | 30.5  | 10.3   | 11.3     | 10.2 | 24.3     | 5.8  | —   | 344.0    | 9.9   |
| 7      | 183.8    | 55.5  | 417.7    | 29.6  | 9.7    | 11.9     | 8.2  | 26.0     | 4.0  | —   | 350.3    | 12.5  |
| 8      | 181.1    | 52.6  | 392.2    | 31.4  | 8.6    | 11.4     | 6.9  | 31.9     | 9.5  | —   | 368.5    | 11.8  |
| 9      | 174.0    | 55.5  | 392.7    | 30.3  | 7.8    | 7.6      | 4.3  | 29.7     | 11.6 | —   | 335.1    | 14.0  |
| 10     | 187.5    | 56.8  | 413.6    | 31.9  | 8.1    | 9.0      | 6.4  | 28.1     | 8.8  | —   | 368.8    | 13.5  |
| 11     | 225.0    | 53.0  | 448.6    | 26.5  | 9.1    | 28.2     | 9.8  | 9.6      | 5.6  | —   | 377.6    | 13.4  |
| 12     | 192.9    | 55.2  | 446.6    | 30.6  | 10.8   | 13.7     | 9.8  | 37.9     | 11.2 | —   | 366.3    | 11.5  |
| 同12年1月 | 190.6    | 55.8  | 449.3    | 33.9  | 9.0    | 15.9     | 7.7  | 30.9     | 11.5 | —   | 364.6    | 10.9  |
| 2      | 184.8    | 49.6  | 430.2    | 27.4  | 18.0   | 12.6     | 5.5  | 28.3     | 7.9  | —   | 403.5    | 11.9  |
| 3      | 227.9    | 52.3  | 469.4    | 33.6  | 8.9    | 13.4     | 5.8  | 29.0     | 6.1  | —   | 431.8    | 15.1  |
| 4      | 230.7    | 51.7  | 499.7    | 29.8  | 14.0   | 12.6     | 7.6  | 26.2     | 4.0  | —   | 413.9    | 16.5  |
| 5      | 230.1    | 60.9  | 481.4    | 30.8  | 14.0   | 12.3     | 6.5  | 27.6     | 3.7  | —   | 420.3    | 15.7  |
| 6      | 212.3    | 64.9  | 474.2    | 30.7  | 15.0   | 11.8     | 9.7  | 22.9     | 7    | —   | 419.9    | 15.2  |
| 7      | ...      | ...   | ...      | ...   | ...    | ...      | ...  | ...      | ...  | —   | ...      | ...   |

(備考) 昭和12年7月以降發表停止に付、年計は6月迄の累計。



4. 主要國鋼生産額 (單位千噸)

| 國別     | 昭和5年   | 同6年    | 同7年    | 同8年    | 同9年    | 同10年   | 同11年    | 同12年    | 同13年    | 同14年    |
|--------|--------|--------|--------|--------|--------|--------|---------|---------|---------|---------|
| 世界總生産額 | 94,415 | 69,173 | 50,673 | 67,792 | 81,716 | 99,574 | 125,256 | 135,000 | 109,000 | 136,000 |
| 米國     | 40,922 | 26,040 | 13,716 | 23,526 | 26,125 | 34,638 | 48,849  | 51,380  | 28,805  | 47,898  |
| 英國     | 13,471 | 9,827  | 7,232  | 9,260  | 13,863 | 16,443 | 19,679  | 19,356  | 23,208  | ...     |
| 蘇聯     | 5,639  | 5,348  | 5,884  | 6,854  | 9,563  | 12,517 | 16,256  | 17,730  | 18,000  | 18,800  |
| 日本     | 2,289  | 1,883  | 2,398  | 3,203  | 3,903  | 4,937  | 5,654   | 5,811   | ...     | ...     |
| 白耳利    | 3,374  | 3,122  | 2,878  | 2,721  | 2,947  | 3,027  | 3,170   | 3,863   | 2,279   | 3,111   |
| 伊太     | 1,774  | 1,453  | 1,391  | 1,783  | 1,849  | 2,210  | 2,285   | 2,099   | 2,307   | ...     |

(備考) 1. 日本の生産額には朝鮮及滿洲を含む。2. 日本以外の生産額は「スチール」(昭和11年は推定額)に據り英噸を佛噸に換算掲上せり。3. 獨逸の生産額中にはザールを含む。更に13年には埃地利も含む。  
(資料) 商工省鐵產局製鐵業參考資料、但12年以降はStatistical Year-book of The League of Nations.

6. 本邦主要製鐵所普通鋼壓延鋼材生産内譯 (單位千噸)

| 年月次     | 0.7 純以下鋼板 | 其他鋼互    | 鋼力板     | 棒鋼形鋼      | 鋼軌      | 鋼線      | 鋼材      | 鋼管      | 其他      |
|---------|-----------|---------|---------|-----------|---------|---------|---------|---------|---------|
| 昭和5年    | 231,526   | 335,583 | —       | 449,824   | 251,979 | 301,289 | 122,913 | 88,518  | 23,411  |
| 6       | 253,388   | 274,740 | —       | 429,215   | 200,692 | 110,573 | 176,358 | 63,685  | 21,267  |
| 7       | 285,201   | 328,215 | —       | 499,124   | 250,292 | 237,118 | 215,799 | 95,908  | 33,716  |
| 8       | 301,522   | 476,812 | —       | 650,658   | 333,717 | 275,784 | 281,217 | 114,323 | 33,928  |
| 9       | 293,987   | 625,818 | 62,411  | 758,546   | 445,857 | 370,692 | 348,285 | 137,094 | 41,138  |
| 10      | 363,299   | 720,122 | 94,852  | 926,800   | 481,856 | 376,613 | 408,040 | 186,383 | 55,668  |
| 11      | 458,899   | 927,253 | 138,270 | 1,098,629 | 573,888 | 329,410 | 509,892 | 184,370 | 124,285 |
| 12      | 254,745   | 602,535 | 90,367  | 649,353   | 371,126 | 123,671 | 247,473 | 110,072 | 87,277  |
| 昭和10年7月 | 30,685    | 50,550  | 7,979   | 71,150    | 30,984  | 31,063  | 32,403  | 15,496  | 4,270   |
| 8       | 27,977    | 49,525  | 5,983   | 88,445    | 39,673  | 30,759  | 28,451  | 14,158  | 3,874   |
| 9       | 29,970    | 59,468  | 7,547   | 72,943    | 39,157  | 34,840  | 34,973  | 14,007  | 4,563   |
| 10      | 31,630    | 69,707  | 8,382   | 80,650    | 48,600  | 36,131  | 38,026  | 18,181  | 4,309   |
| 11      | 32,911    | 65,619  | 8,873   | 79,578    | 40,286  | 33,602  | 36,082  | 17,774  | 5,731   |
| 12      | 33,578    | 61,677  | 9,083   | 71,253    | 39,645  | 33,367  | 34,166  | 20,015  | 7,093   |
| 同11年1月  | 26,505    | 59,028  | 9,545   | 68,851    | 40,315  | 27,620  | 38,949  | 12,965  | 7,884   |
| 2       | 35,960    | 73,585  | 10,942  | 81,201    | 46,633  | 26,385  | 39,222  | 13,864  | 11,241  |
| 3       | 35,727    | 79,169  | 12,006  | 93,619    | 54,755  | 30,481  | 42,208  | 14,670  | 11,625  |
| 4       | 35,740    | 77,234  | 11,070  | 86,750    | 48,293  | 27,281  | 40,390  | 14,815  | 11,118  |
| 5       | 33,702    | 77,300  | 11,681  | 90,773    | 40,445  | 34,787  | 38,495  | 17,221  | 9,854   |
| 6       | 32,453    | 79,840  | 11,818  | 84,134    | 45,113  | 31,231  | 39,623  | 16,064  | 12,802  |
| 7       | 29,197    | 72,602  | 11,659  | 117,493   | 41,817  | 29,091  | 35,126  | 14,882  | 11,041  |
| 8       | 79,209    | 73,731  | 10,402  | 84,473    | 43,957  | 32,731  | 31,031  | 15,625  | 9,260   |
| 9       | 35,414    | 74,785  | 10,999  | 90,650    | 45,349  | 33,194  | 37,016  | 11,925  | 8,922   |
| 10      | 41,639    | 84,650  | 12,858  | 99,683    | 53,607  | 20,994  | 43,054  | 17,745  | 8,229   |
| 11      | 42,684    | 85,676  | 11,998  | 107,779   | 53,692  | 17,851  | 41,983  | 18,484  | 9,883   |
| 12      | 39,669    | 83,652  | 13,292  | 93,223    | 58,911  | 17,764  | 37,795  | 16,110  | 12,426  |
| 同12年1月  | 41,864    | 82,955  | 11,298  | 98,459    | 55,182  | 18,751  | 40,946  | 14,519  | 10,640  |
| 2       | 49,113    | 98,417  | 13,521  | 103,110   | 60,699  | 15,360  | 46,726  | 15,033  | 13,497  |
| 3       | 48,306    | 110,347 | 15,715  | 109,843   | 64,850  | 19,574  | 47,415  | 16,699  | 14,191  |
| 4       | 41,416    | 103,090 | 15,496  | 112,299   | 61,438  | 21,842  | 36,656  | 20,276  | 17,983  |
| 5       | 39,916    | 105,287 | 17,048  | 113,152   | 58,981  | 23,774  | 40,123  | 21,720  | 17,132  |
| 6       | 35,040    | 102,440 | 17,289  | 112,488   | 65,250  | 24,370  | 35,607  | 21,825  | 13,834  |

(備考) 昭和十年九月以降(棒鋼及鋼線は十年七月以降)滿洲の生産を含む。其他中には帶鐵を含む。昭和12年7月以降發表停止に付、年計は6月迄の累計なり。

7. 内地鉄鐵需給 (單位千噸。商工省鐵產局調)

| 年次    | 内地生産額   | 輸入額   |       |       |       | 移入額   | 合計      | 輸出額  | 差引<br>需要額 | 需要額ニ<br>對スル生<br>産額割合 |
|-------|---------|-------|-------|-------|-------|-------|---------|------|-----------|----------------------|
|       |         | 滿洲    | 印度    | 其他    | 計     |       |         |      |           |                      |
| 明治39年 | 141.2   | ...   | ...   | ...   | 101.6 | —     | 242.9   | .3   | 242.5     | %                    |
| 大正2年  | 240.3   | —     | 81.8  | 183.1 | 265.0 | —     | 505.4   | .3   | 505.0     | ...                  |
| 5     | 388.6   | 44.4  | 62.7  | 124.8 | 232.0 | —     | 620.7   | .0   | 620.7     | 70                   |
| 7     | 582.7   | 32.9  | 7.0   | 185.1 | 225.1 | —     | 807.8   | 6.8  | 801.0     | 77                   |
| 8     | 595.5   | 64.6  | 28.8  | 189.7 | 283.1 | 62.3  | 941.0   | 17.0 | 924.0     | 78                   |
| 9     | 521.0   | 36.5  | 47.9  | 214.1 | 348.6 | 40.7  | 910.4   | 9.7  | 900.6     | 66                   |
| 10    | 472.7   | 77.7  | 34.3  | 114.9 | 227.0 | 48.0  | 747.8   | 5.7  | 742.1     | 81                   |
| 11    | 550.8   | 75.7  | 100.6 | 151.5 | 327.9 | 80.0  | 958.8   | 5.2  | 953.5     | 74                   |
| 12    | 598.6   | ...   | 136.9 | ...   | 346.0 | 81.9  | 1,027.6 | 5.2  | 1,022.4   | 67                   |
| 13    | 580.0   | ...   | 159.9 | ...   | 441.9 | 73.5  | 1,101.5 | 7.2  | 1,094.2   | 60                   |
| 14    | 685.1   | 104.8 | 153.3 | 58.1  | 316.3 | 83.8  | 1,085.3 | 6.5  | 1,078.8   | 81                   |
| 昭和1年  | 839.6   | 159.5 | 227.6 | 12.4  | 399.6 | 104.7 | 1,313.4 | 4.6  | 1,309.2   | 82                   |
| 2     | 896.1   | 198.9 | 261.1 | 12.8  | 472.9 | 102.6 | 1,471.7 | 4.3  | 1,467.4   | 82                   |
| 3     | 1,092.5 | 213.1 | 310.4 | 45.5  | 569.2 | 139.8 | 1,801.5 | 4.9  | 1,796.6   | 81                   |
| 4     | 1,087.6 | 195.1 | 411.4 | 47.4  | 654.0 | 137.5 | 1,873.7 | 3.7  | 1,875.7   | 76                   |
| 5     | 1,164.8 | 179.1 | 214.3 | 12.2  | 405.8 | 109.4 | 1,677.1 | 5.4  | 1,671.0   | 87                   |
| 6     | 917.3   | 242.1 | 150.4 | 6.8   | 399.4 | 95.1  | 1,411.9 | 2.5  | 1,409.3   | 89                   |
| 7     | 1,010.7 | 322.4 | 117.8 | 4.0   | 444.4 | 205.9 | 1,661.1 | .6   | 1,660.4   | 39                   |
| 8     | 1,423.8 | 453.9 | 172.0 | 14.7  | 640.8 | 160.4 | 2,225.1 | .4   | 2,224.7   | 92                   |
| 9     | 1,728.1 | 409.4 | 202.1 | 2.8   | 614.3 | 164.1 | 2,506.7 | .8   | 2,501.3   | 92                   |
| 10    | 1,906.7 | 382.7 | 338.3 | 240.8 | 961.9 | 130.6 | 2,999.3 | 1.3  | 2,998.0   | 81                   |
| 11    | 2,007.5 | 271.2 | 375.3 | 325.4 | 971.9 | 122.9 | 3,102.4 | .9   | 3,101.5   | 77                   |
| 12    | ...     | 120.5 | 171.6 | 223.5 | 515.7 | 67.5  | ...     | .3   | ...       | ...                  |

(備考) 1. 右端%は便宜上移入額及滿洲よりの輸入額を自國産と見做して計算せり。  
2. 輸出中には少量の合金鐵又は其他の塊、錠を含むも其數量不明に付全部鐵鐵と見做し計上せり。  
3. 輸入額中の滿洲には滿洲及關東州よりの輸入額を計上せり。  
4. 12年は8月以降發表停止に付7月迄の累計なり。

8. 内地鋼材需給 (單位千噸。商工省鐵產局調)

| 年次   | 内地生産額   | 輸入額     | 移入額  | 合計      | 輸出額   | 移出額   | 合計    | 差引<br>需要額 | 需要額ニ<br>對スル生<br>産額割合 |
|------|---------|---------|------|---------|-------|-------|-------|-----------|----------------------|
|      |         |         |      |         |       |       |       |           |                      |
| 大正2年 | 254.9   | 547.6   | .0   | 782.5   | 11.6  | 19.7  | 31.4  | 751.1     | 34                   |
| 5    | 381.2   | 444.1   | .2   | 823.6   | 14.0  | 12.3  | 26.4  | 797.2     | 48                   |
| 7    | 537.2   | 651.0   | .4   | 1,188.6 | 52.3  | 13.9  | 66.3  | 1,122.3   | 48                   |
| 8    | 548.5   | 721.8   | 3.1  | 1,273.5 | 63.2  | 45.2  | 108.4 | 1,165.0   | 48                   |
| 9    | 533.3   | 1,024.7 | 14.6 | 1,572.8 | 46.5  | 50.8  | 97.3  | 1,475.4   | 37                   |
| 10   | 564.6   | 625.6   | 21.1 | 1,211.7 | 26.0  | 58.6  | 84.7  | 1,126.9   | 52                   |
| 11   | 661.7   | 1,088.4 | 12.3 | 1,762.6 | 18.2  | 65.0  | 83.2  | 1,679.3   | 40                   |
| 12   | 754.6   | 796.8   | 2.3  | 1,553.8 | 17.7  | 80.0  | 97.8  | 1,455.9   | 52                   |
| 13   | 841.3   | 1,151.6 | 2.7  | 1,995.7 | 27.8  | 63.2  | 91.0  | 1,904.6   | 44                   |
| 14   | 1,044.9 | 531.0   | 1.8  | 1,575.8 | 37.3  | 70.1  | 107.5 | 1,468.3   | 71                   |
| 昭和1年 | 1,256.3 | 923.0   | 1.7  | 2,181.0 | 26.6  | 93.8  | 120.4 | 2,060.5   | 61                   |
| 2    | 1,415.1 | 810.9   | 3.3  | 2,229.3 | 16.2  | 139.4 | 155.7 | 2,073.6   | 68                   |
| 3    | 1,720.4 | 840.5   | 4.1  | 2,545.2 | 23.1  | 158.8 | 181.9 | 2,363.2   | 73                   |
| 4    | 2,034.8 | 784.9   | 5.0  | 2,823.9 | 25.6  | 170.0 | 195.7 | 2,628.2   | 78                   |
| 5    | 1,921.0 | 434.8   | 2.2  | 2,358.1 | 67.0  | 166.5 | 233.5 | 2,124.5   | 91                   |
| 6    | 1,662.8 | 263.1   | 2.3  | 1,928.4 | 55.5  | 146.9 | 203.5 | 1,724.8   | 96                   |
| 7    | 4,112.5 | 229.6   | 5.5  | 2,347.7 | 115.7 | 184.1 | 299.8 | 2,047.8   | 103                  |
| 8    | 4,791.9 | 399.9   | 9.8  | 3,201.8 | 229.3 | 205.9 | 435.2 | 2,766.5   | 101                  |
| 9    | 3,324.6 | 370.5   | 55.0 | 3,749.3 | 344.8 | 249.2 | 594.1 | 3,155.2   | 105                  |
| 10   | 3,976.0 | 315.8   | 41.3 | 4,333.3 | 444.0 | 367.0 | 811.1 | 3,522.2   | 114                  |
| 11   | 4,538.5 | 296.0   | 48.9 | 4,883.5 | 447.2 | 440.6 | 887.9 | 3,995.6   | 115                  |
| 12   | ...     | 407.1   | 52.1 | ...     | 20.4  | 140.5 | 161.0 | ...       | ...                  |

(備考) 1. 右端%は便宜上移入額を自國産と見做して計算せり。  
2. 亞鉛鉄板、線、釘等は生産額に含まざるも輸移出入額には之を包含す。  
3. 昭和3年以前の輸移出入には若干の鐵鐵管を含むも昭和4年以降之を含まず。  
4. 12年は8月以降發表停止に付7月迄の累計なり。



9. 内地鋼材品需給 [種類別] (單位 噸。商工省鐵產局調) (製鐵業參考資料に據る。)

| 年次                           | 内地生産額     | 輸 移 入 額 |        |         | 輸 移 出 額 |         |         | 差 引<br>内地需要 | 需要に對<br>する自國<br>生産割合 |
|------------------------------|-----------|---------|--------|---------|---------|---------|---------|-------------|----------------------|
|                              |           | 輸 入     | 移 入    | 計       | 輸 出     | 移 出     | 計       |             |                      |
| <b>棒 鋼 及 形 鋼</b>             |           |         |        |         |         |         |         |             |                      |
| 大正9年                         | 213,125   | 297,349 | 2,926  | 300,275 | 13,937  | 9,692   | 23,629  | 489,771     | 44%                  |
| 13                           | 414,425   | 304,116 | 329    | 304,445 | 10,269  | 17,965  | 28,234  | 690,636     | 60                   |
| 昭和4年                         | 939,394   | 190,739 | 106    | 190,845 | 7,760   | 55,867  | 63,636  | 1,066,603   | 88                   |
| 9                            | 1,208,772 | 63,899  | 3,953  | 67,852  | 108,395 | 81,263  | 189,658 | 1,086,956   | 111                  |
| 10                           | 1,483,580 | 57,544  | 7,411  | 64,955  | 110,750 | 122,464 | 233,214 | 1,315,321   | 113                  |
| 11                           | 1,582,133 | 37,002  | 7,347  | 44,349  | 124,259 | 133,284 | 257,543 | 1,368,939   | 116                  |
| <b>鋼 板 (鍍金せざるもの)</b>         |           |         |        |         |         |         |         |             |                      |
| 大正9年                         | 124,184   | 380,459 | 11,702 | 392,161 | 14,563  | 4,385   | 18,948  | 497,397     | 27                   |
| 13                           | 188,821   | 392,969 | 1,316  | 394,285 | 9,841   | 6,307   | 16,148  | 566,958     | 34                   |
| 昭和4年                         | 526,079   | 168,563 | 426    | 168,989 | 7,787   | 21,591  | 29,385  | 665,683     | 79                   |
| 9                            | 927,610   | 68,834  | 15,814 | 84,648  | 32,373  | 21,324  | 53,697  | 958,561     | 98                   |
| 10                           | 1,102,249 | 49,666  | 29,646 | 79,312  | 36,721  | 36,166  | 72,887  | 1,108,674   | 102                  |
| 11                           | 1,397,881 | 30,918  | 30,833 | 61,721  | 83,083  | 43,364  | 131,447 | 1,328,155   | 108                  |
| <b>鉄 力 板 (鍍したるもの)</b>        |           |         |        |         |         |         |         |             |                      |
| 大正9年                         | —         | 49,399  | —      | 49,399  | 1,365   | 1,112   | 2,477   | 46,922      | —                    |
| 13                           | 4,237     | 71,434  | —      | 71,434  | 107     | 3,994   | 4,101   | 71,570      | 6                    |
| 昭和4年                         | 17,869    | 81,564  | —      | 81,564  | 4       | 2,413   | 2,417   | 97,016      | 18                   |
| 9                            | 61,161    | 88,082  | —      | 88,082  | 49      | 3,590   | 3,639   | 145,604     | 42                   |
| 10                           | 94,920    | 53,827  | —      | 53,827  | 352     | 4,383   | 4,735   | 144,012     | 66                   |
| 11                           | 139,417   | 51,170  | —      | 51,170  | 1,013   | 7,000   | 8,013   | 182,574     | 76                   |
| <b>ワ イ ヤ ロ ッ ド</b>           |           |         |        |         |         |         |         |             |                      |
| 大正9年                         | 27,023    | 45,033  | —      | 45,033  | —       | —       | —       | 72,056      | 38                   |
| 13                           | 31,665    | 88,242  | —      | 88,242  | —       | —       | —       | 119,907     | 26                   |
| 昭和4年                         | 68,471    | 157,474 | —      | 157,474 | 4       | —       | 4       | 225,941     | 30                   |
| 9                            | 347,548   | 32,416  | —      | 32,416  | —       | —       | —       | 379,964     | 91                   |
| 10                           | 412,600   | 44,551  | —      | 44,551  | —       | —       | —       | 457,151     | 90                   |
| 11                           | 487,162   | 37,515  | —      | 37,515  | —       | —       | —       | 524,677     | 93                   |
| <b>レール及フィッシュプレート</b>         |           |         |        |         |         |         |         |             |                      |
| 大正9年                         | 56,876    | 116,071 | —      | 116,071 | 144     | 21,591  | 21,735  | 151,212     | 38                   |
| 13                           | 82,965    | 107,461 | —      | 107,461 | 2,616   | 8,991   | 11,607  | 178,819     | 46                   |
| 昭和4年                         | 271,324   | 34,926  | —      | 3,926   | —       | 42,129  | 42,129  | 264,121     | 103                  |
| 9                            | 368,199   | 6,979   | —      | 6,979   | 95,453  | 61,018  | 156,471 | 218,707     | 168                  |
| 10                           | 366,744   | 19,286  | —      | 19,286  | 100,200 | 99,207  | 199,407 | 186,623     | 197                  |
| 11                           | 288,576   | 48,508  | —      | 48,508  | 30,010  | 93,686  | 123,696 | 213,348     | 135                  |
| <b>筒 及 管 (輸入には鍍鍍管を含む)</b>    |           |         |        |         |         |         |         |             |                      |
| 大正9年                         | 19,221    | 42,818  | —      | 42,818  | 4,936   | 2,519   | 7,425   | 54,614      | 35                   |
| 13                           | 34,593    | 38,855  | —      | 38,855  | 2,229   | 4,714   | 6,943   | 65,505      | 52                   |
| 昭和4年                         | 78,492    | 63,049  | —      | 63,049  | 3,166   | 5,920   | 9,086   | 132,455     | 59                   |
| 9                            | 136,969   | 14,818  | —      | 14,818  | 29,169  | 11,744  | 40,913  | 110,874     | 123                  |
| 10                           | 166,682   | 17,016  | —      | 17,016  | 32,489  | 22,686  | 55,175  | 128,523     | 130                  |
| 11                           | 188,659   | 42,898  | —      | 42,898  | 33,459  | 27,517  | 60,976  | 170,581     | 111                  |
| <b>其 他 (鍍鋼品、鍍鋼品、特殊鋼材を含む)</b> |           |         |        |         |         |         |         |             |                      |
| 大正9年                         | 92,958    | 93,614  | 47     | 93,661  | 11,644  | 11,524  | 23,168  | 163,451     | 57                   |
| 13                           | 84,641    | 148,599 | 1,081  | 149,680 | 2,746   | 21,316  | 24,062  | 210,259     | 41                   |
| 昭和4年                         | 132,251   | 88,650  | 4,561  | 93,211  | 6,933   | 42,141  | 49,074  | 176,338     | 78                   |
| 9                            | 272,398   | 95,605  | 36,317 | 131,912 | 79,440  | 70,283  | 149,723 | 254,537     | 121                  |
| 10                           | 349,300   | 74,003  | 4,289  | 78,292  | 192,829 | 82,118  | 274,947 | 152,645     | 232                  |
| 11                           | 454,798   | 48,063  | 10,774 | 58,837  | 170,462 | 135,772 | 306,234 | 207,401     | 224                  |

(備考) 右端の%は移入額を自國産に加へて計算せり。大正九年は歐洲戰争景氣の絶頂にして需要最も多かりし時。大正十三年は震災直後にして需要の多かりし時。昭和四年は近年に於ける需要最多記録の年。昭和九、十、十一年は更に當時の記録を凌駕す。十二年以降發表停止。

10. 内地鋼材用途別消費高 (單位 噸。商工省鐵產局調) (製鐵業參考資料に據る。)

| 年次                       | レール及<br>附屬品 | 棒 鋼       | 形 鋼     | 鋼 板     | ワイヤ<br>ロッド | 鋼 管     | 其 他     | 合 計       | 用途別<br>消費合<br>計 |
|--------------------------|-------------|-----------|---------|---------|------------|---------|---------|-----------|-----------------|
|                          |             |           |         |         |            |         |         |           |                 |
| <b>鐵 道 及 電 鐵</b>         |             |           |         |         |            |         |         |           |                 |
| 昭和6年                     | 92,740      | 29,040    | 19,139  | 17,993  | 339        | 2,726   | 10,448  | 172,425   | 11.6            |
| 7                        | 134,635     | 35,193    | 28,433  | 18,176  | 890        | 2,424   | 12,489  | 232,244   | 10.6            |
| 8                        | 94,904      | 48,941    | 29,719  | 21,768  | 226        | 2,856   | 13,756  | 212,170   | 7.9             |
| 9                        | 180,197     | 49,568    | 41,724  | 21,009  | 2,596      | 5,692   | 18,452  | 319,238   | 10.5            |
| 10                       | 128,262     | 31,506    | 25,644  | 18,825  | 27,525     | 4,362   | 18,798  | 254,922   | 8.1             |
| <b>土 木 建 築 及 鐵 骨 構 造</b> |             |           |         |         |            |         |         |           |                 |
| 昭和6年                     | 10,247      | 235,200   | 165,917 | 65,606  | 2,900      | 6,785   | 1,252   | 487,907   | 32.7            |
| 7                        | 16,335      | 335,322   | 167,221 | 89,637  | 853        | 11,114  | 384     | 620,865   | 28.4            |
| 8                        | 16,167      | 400,035   | 208,500 | 90,894  | 1,202      | 11,119  | 4,518   | 732,436   | 27.2            |
| 9                        | 15,213      | 421,070   | 240,360 | 96,797  | 2,734      | 13,526  | 742     | 792,442   | 26.0            |
| 10                       | 17,743      | 457,788   | 233,011 | 120,530 | 1,148      | 15,734  | 261     | 845,190   | 26.9            |
| <b>造 船</b>               |             |           |         |         |            |         |         |           |                 |
| 昭和6年                     | 622         | 25,355    | 30,427  | 49,609  | —          | 5,077   | 119     | 111,209   | 7.4             |
| 7                        | 910         | 27,750    | 43,496  | 78,899  | 4          | 7,721   | 456     | 159,236   | 7.3             |
| 8                        | 2,127       | 43,683    | 64,343  | 156,846 | 10         | 8,222   | 96      | 275,332   | 10.2            |
| 9                        | 1,354       | 52,985    | 75,162  | 189,532 | 265        | 10,013  | 278     | 329,591   | 10.8            |
| 10                       | 1,754       | 51,245    | 85,382  | 170,274 | 1,541      | 10,446  | 270     | 320,912   | 10.2            |
| <b>機 械 鐵 工 業</b>         |             |           |         |         |            |         |         |           |                 |
| 昭和6年                     | 1,558       | 93,203    | 31,870  | 74,226  | 60,560     | 11,481  | 71,092  | 343,927   | 23.0            |
| 7                        | 245         | 349,246   | 50,995  | 79,533  | 78,223     | 5,779   | 97,615  | 661,636   | 30.3            |
| 8                        | 557         | 458,037   | 78,403  | 123,771 | 255,968    | 7,694   | 84,777  | 1,009,207 | 37.5            |
| 9                        | 1,461       | 253,803   | 122,555 | 244,544 | 246,761    | 16,318  | 117,583 | 1,003,025 | 32.9            |
| 10                       | 1,884       | 227,605   | 194,643 | 194,838 | 257,809    | 12,021  | 201,285 | 1,090,085 | 34.7            |
| <b>石 油 ・ 瓦 斯 及 水 道</b>   |             |           |         |         |            |         |         |           |                 |
| 昭和6年                     | 328         | 3,808     | 572     | 7,779   | 23         | 30,830  | 5,601   | 48,941    | 3.3             |
| 7                        | 106         | 6,109     | 835     | 13,382  | 7          | 34,521  | 5,271   | 60,231    | 2.8             |
| 8                        | 27          | 3,872     | 1,754   | 62,742  | —          | 58,641  | 5,421   | 132,457   | 4.9             |
| 9                        | 25          | 7,592     | 1,521   | 30,392  | 3          | 29,636  | 426     | 69,595    | 2.3             |
| 10                       | 517         | 9,964     | 3,790   | 27,159  | 27         | 18,765  | 20,397  | 80,619    | 2.6             |
| <b>鑛 山</b>               |             |           |         |         |            |         |         |           |                 |
| 昭和6年                     | 5,454       | 14,959    | 6,003   | 7,463   | 10         | 4,579   | 753     | 39,221    | 2.6             |
| 7                        | 3,054       | 17,040    | 8,435   | 7,439   | 2          | 2,045   | 235     | 38,251    | 1.7             |
| 8                        | 9,933       | 22,255    | 11,747  | 17,087  | —          | 3,303   | 236     | 64,561    | 2.4             |
| 9                        | 9,977       | 41,441    | 19,524  | 17,420  | 8          | 41,580  | 3       | 129,953   | 4.3             |
| 10                       | 14,327      | 29,348    | 11,921  | 11,780  | 30         | 3,155   | 39      | 70,600    | 2.2             |
| <b>其 他</b>               |             |           |         |         |            |         |         |           |                 |
| 昭和6年                     | 5,369       | 56,247    | 18,729  | 109,431 | 35,227     | 9,035   | 55,335  | 289,423   | 19.4            |
| 7                        | 8,090       | 43,423    | 21,724  | 181,597 | 55,855     | 29,510  | 72,690  | 412,899   | 18.9            |
| 8                        | 4,975       | 59,324    | 34,936  | 126,654 | 19,999     | 4,434   | 15,348  | 265,680   | 9.9             |
| 9                        | 4,859       | 106,356   | 40,526  | 110,079 | 70,892     | 58,910  | 12,205  | 403,827   | 13.2            |
| 10                       | 9,482       | 78,244    | 40,014  | 161,797 | 87,022     | 64,938  | 40,443  | 481,940   | 15.3            |
| <b>合 計</b>               |             |           |         |         |            |         |         |           |                 |
| 昭和6年                     | 116,318     | 457,818   | 272,657 | 332,157 | 99,059     | 70,450  | 144,600 | 1,493,053 | 100.0           |
| 7                        | 163,375     | 814,088   | 321,140 | 463,653 | 135,844    | 93,114  | 189,139 | 1,885,363 | 100.0           |
| 8                        | 128,690     | 1,036,153 | 429,402 | 599,772 | 277,405    | 96,269  | 124,152 | 2,691,843 | 100.0           |
| 9                        | 213,086     | 932,816   | 541,372 | 709,773 | 323,260    | 177,675 | 149,689 | 3,047,671 | 100.0           |
| 10                       | 173,974     | 835,700   | 594,405 | 541,405 | 375,102    | 129,421 | 281,493 | 3,145,268 | 100.0           |

(備考) 本圖互に於ける合計数量は、各年の鐵道鋼材需要量に對し、昭和6年は91%、7年は112%、8年は101%、9年は103%、10年は97%に相當す。11年以降發表停止。



11. 内地製鐵關係輸入概観

(単位 数量=噸 金額=千円 商工省鐵産局調製鐵業参考資料に據る。)

| 年次   | 鐵 錠       | 屑 鐵       | 鉄 錠     | 合金鐵   | 鋼 塊     | 鋼 材       | 鐵鋼製品 | 合 計 |     |
|------|-----------|-----------|---------|-------|---------|-----------|------|-----|-----|
|      |           |           |         |       |         |           |      | 數量  | 金額  |
| 大正9年 | 662,368   | 40,002    | 348,648 | 1,075 | 4,361   | 1,024,743 | ...  | ... | ... |
| 13   | 1,065,132 | 42,080    | 441,944 | 4,665 | 10,330  | 1,151,676 | ...  | ... | ... |
| 昭和4年 | 1,944,786 | 487,947   | 654,055 | 3,208 | 165,303 | 784,965   | ...  | ... | ... |
| 6    | 1,549,919 | 295,600   | 399,448 | 1,287 | 25,950  | 263,161   | ...  | ... | ... |
| 7    | 1,482,409 | 559,079   | 444,425 | 582   | 25,547  | 229,634   | ...  | ... | ... |
| 8    | 1,523,627 | 1,012,964 | 640,852 | 544   | 104,786 | 399,978   | ...  | ... | ... |
| 9    | 2,131,916 | 1,412,988 | 614,398 | 135   | 89,291  | 370,584   | ...  | ... | ... |
| 10   | 3,404,099 | 1,692,148 | 961,914 | 243   | 227,601 | 315,893   | ...  | ... | ... |
| 11   | 3,780,109 | 1,497,046 | 971,968 | 47    | 208,011 | 295,005   | ...  | ... | ... |
| 12   | 1,856,813 | 1,355,546 | 515,771 | 174   | 189,100 | 406,877   | ...  | ... | ... |

價 額

|      |        |         |        |       |        |         |         |         |
|------|--------|---------|--------|-------|--------|---------|---------|---------|
| 大正9年 | 14,896 | 4,821   | 40,559 | 445   | 991    | 249,523 | 102,123 | 413,361 |
| 13   | 8,957  | 1,449   | 23,087 | 982   | 1,213  | 199,162 | 135,946 | 370,796 |
| 昭和4年 | 19,333 | 1,804   | 28,435 | 662   | 12,643 | 102,813 | 116,272 | 281,962 |
| 6    | 12,780 | 7,321   | 11,229 | 293   | 1,259  | 29,385  | 50,033  | 112,300 |
| 7    | 11,878 | 16,304  | 12,173 | 403   | 1,355  | 35,944  | 57,133  | 135,190 |
| 8    | 12,839 | 38,644  | 25,251 | 1,772 | 7,064  | 64,718  | 68,489  | 218,777 |
| 9    | 19,420 | 65,730  | 26,528 | 790   | 7,331  | 72,115  | 108,130 | 300,094 |
| 10   | 34,546 | 84,231  | 41,179 | 625   | 18,330 | 63,803  | 109,774 | 352,488 |
| 11   | 40,042 | 80,865  | 42,064 | 393   | 15,458 | 53,257  | 130,799 | 362,880 |
| 12   | 22,874 | 121,166 | 37,970 | 1,048 | 23,770 | 81,909  | ...     | ...     |

(備考) 鐵鋼製品には鐵道車輛類、鐵鋼車類、自動車類、自轉車類、汽船、汽罐類、フューエルエコノマイザン、蒸氣エンジン及タービン、内燃機、水車、發電機、電動機、ミシン、金屬木工機械、紡織機械、其他機械類を集計せるもの。12年は外國貿易月表に據る。但し8月以降發表中止に付、7月迄の累計下表(12表)も同様7月迄の合計。

12. 内地鐵鑄輸入高〔國別〕

(單位 噸。商工省鐵産局調製鐵業参考資料に據る。)

| 年次    | 滿 洲   | 中 華 民 國   | 馬 來          | 其 他     | 合 計       |        |
|-------|-------|-----------|--------------|---------|-----------|--------|
|       |       |           |              |         | 數量        | 價 額    |
| 大正10年 | ...   | 439,769   | (不明に付 其他に算入) | 138,287 | 578,056   | 10,082 |
| 11    | ...   | 644,730   | ...          | 173,780 | 818,510   | 9,422  |
| 12    | ...   | 661,796   | 163,441      | 68,023  | 893,260   | 7,301  |
| 13    | ...   | 800,157   | 264,933      | 42      | 1,065,132 | 8,957  |
| 14    | ...   | 813,490   | 290,213      | 6       | 1,103,709 | 9,441  |
| 昭和1年  | ...   | 502,747   | 290,053      | 30      | 792,830   | 7,191  |
| 2     | ...   | 502,597   | 434,837      | 54      | 937,488   | 9,073  |
| 3     | ...   | 877,841   | 738,502      | 631     | 1,611,974 | 16,173 |
| 4     | ...   | 950,303   | 958,619      | 35,864  | 1,944,786 | 19,333 |
| 5     | ...   | 790,566   | 997,891      | 185,202 | 1,973,659 | 18,955 |
| 6     | ...   | 593,589   | 921,601      | 34,729  | 1,549,919 | 12,780 |
| 7     | 6,182 | 557,092   | 877,886      | 41,249  | 1,482,409 | 11,878 |
| 8     | 206   | 573,467   | 927,232      | 22,722  | 1,523,627 | 12,839 |
| 9     | 3,307 | 825,461   | 873,395      | 429,753 | 2,131,916 | 19,420 |
| 10    | 58    | 1,261,786 | 1,474,282    | 667,973 | 3,404,099 | 34,546 |
| 11    | 66    | 1,251,908 | 1,691,432    | 836,703 | 3,780,109 | 40,042 |
| 12    | ...   | ...       | ...          | ...     | 1,856,813 | 22,874 |

13. 内地鉄鑄輸入高〔國別〕

(單位 噸。商工省鐵産局調製鐵業参考資料に據る。)

| 年次   | 滿 洲     | 英 國    | 獨 逸   | 瑞 典    | 米 國     | 英領印度    | 其 他     | 合 計     |        |
|------|---------|--------|-------|--------|---------|---------|---------|---------|--------|
|      |         |        |       |        |         |         |         | 數量      | 價 額    |
| 大正4年 | 16,061  | 36,729 | —     | —      | 1,017   | 33,040  | 68,128  | 166,843 | 6,549  |
| 5    | 44,450  | 31,615 | 364   | 2,777  | 3,683   | 62,750  | 86,409  | 232,048 | 13,794 |
| 6    | 35,071  | 5,462  | —     | 3,767  | 24,816  | 61,119  | 102,017 | 232,252 | 23,848 |
| 7    | 32,921  | 17,846 | —     | 4,217  | 13,010  | 7,054   | 150,052 | 225,100 | 59,092 |
| 8    | 64,603  | 44,762 | —     | 10,783 | 35,560  | 28,860  | 98,598  | 283,165 | 52,145 |
| 9    | 36,534  | 58,565 | 500   | 14,158 | 35,512  | 47,921  | 155,458 | 348,648 | 40,559 |
| 10   | 77,747  | 22,628 | 3,444 | 18,065 | 1,247   | 34,351  | 69,610  | 227,092 | 18,347 |
| 11   | 75,785  | 9,726  | 4,506 | 4,066  | 1,245   | 100,656 | 131,992 | 327,976 | 17,763 |
| 12   | ...     | 6,355  | —     | 652    | 25      | 136,929 | 202,052 | 346,033 | 17,453 |
| 13   | ...     | 7,809  | 203   | 14,075 | 31      | 159,978 | 259,848 | 441,944 | 23,087 |
| 14   | 103,265 | 8,185  | 711   | 2,958  | 85      | 153,332 | 47,822  | 316,359 | 16,658 |
| 昭和2年 | 159,521 | 7,595  | —     | 238    | 102     | 227,628 | 4,536   | 399,640 | 17,598 |
| 3    | 198,919 | 6,727  | 2,266 | 2,197  | 102     | 261,130 | 1,606   | 472,947 | 20,975 |
| 4    | 213,142 | 8,397  | 6,586 | 1,695  | 27,766  | 310,489 | 1,139   | 569,214 | 25,254 |
| 5    | 195,150 | 9,134  | 4,896 | 814    | 30,474  | 411,477 | 2,110   | 654,055 | 28,435 |
| 6    | 179,175 | 4,034  | 4,317 | 1,950  | 1,761   | 214,374 | 208     | 405,829 | 15,846 |
| 7    | 242,147 | 3,669  | 1,132 | 1,469  | 540     | 150,491 | —       | 399,448 | 11,229 |
| 8    | 322,476 | 2,947  | 310   | 520    | 310     | 117,852 | —       | 444,425 | 12,174 |
| 9    | 455,379 | 2,797  | 324   | 10,003 | 254     | 172,060 | 1,435   | 640,852 | 25,251 |
| 10   | 409,427 | 1,321  | 152   | 256    | 773     | 202,154 | 315     | 614,398 | 26,528 |
| 11   | 382,728 | 2,504  | 406   | 610    | 852     | 338,332 | 236,482 | 961,914 | 41,183 |
| 12   | 271,225 | 2,263  | —     | 63     | 573     | 375,323 | 322,522 | 971,969 | 42,064 |
| 13   | 120,570 | 4,642  | 610   | —      | 148,741 | 171,660 | 69,548  | 515,771 | —      |

(備考) 滿洲には滿蒙及關東州の分を計上。昭和10.11年の其他は大體露西亞と見て差支へない。12年は外國貿易月表に據る。但し8月以降發表中止につき7月までの累計。下表(14表)も同じく7月までの累計。

14. 内地屑鐵輸入高〔國別〕

(單位 噸。商工省鐵産局調製鐵業参考資料に據る。)

| 國 名         | 昭和4年    | 同5年     | 同6年     | 同7年     | 同8年       | 同9年       | 同10年      | 同11年      | 同12年     |
|-------------|---------|---------|---------|---------|-----------|-----------|-----------|-----------|----------|
|             |         |         |         |         |           |           |           |           |          |
| 關 東 州       | 6,275   | 9,287   | 13,793  | 6,339   | 2,985     | 1,808     | 2,120     | 11,184    | ...      |
| 中 華 民 國     | 14,387  | 15,612  | 15,086  | 9,917   | 20,002    | 12,989    | 5,920     | 30,071    | ...      |
| 英 領 印 度     | 129,197 | 93,994  | 108,816 | 113,272 | 194,683   | 100,400   | 96,771    | 139,484   | ...      |
| 海 峽 殖 民 地   | 4,878   | 5,660   | 3,185   | 9,180   | 11,850    | 14,352    | 12,330    | 15,362    | ...      |
| 印 度         | 32,145  | 25,218  | 25,139  | 18,614  | 27,641    | 34,190    | 37,199    | 63,463    | ...      |
| 露 領 亞 細 亞   | 10,722  | 8,657   | 11,194  | 8,405   | 1,089     | 3,064     | —         | 7         | ...      |
| 英 吉 利       | 20,746  | 31,562  | 47,401  | 98,040  | 124,392   | 95,645    | 40,417    | 5,757     | ...      |
| 獨 逸         | 2,830   | 217     | 176     | 7,042   | 5,269     | 10,950    | 5,984     | 1,886     | ...      |
| 白 耳 蘭       | 5,408   | 5,562   | 9,008   | 18,595  | 20,275    | 17,638    | 23,964    | 7,669     | ...      |
| 和 國         | 33      | 742     | 16,796  | 25,725  | 9,266     | 2,873     | 921       | 641       | ...      |
| 北 米 合 衆 國   | 216,142 | 249,153 | 33,733  | 154,798 | 454,520   | 950,032   | 1,326,171 | 1,027,682 | ...      |
| 南 阿 魯 邦     | —       | 9,282   | —       | 28,712  | 8,084     | 6,488     | 4,190     | 10,586    | ...      |
| 東 部 亞 非 利 加 | 280     | —       | —       | 11,099  | 3,141     | 1,628     | 3,499     | 10,258    | ...      |
| 波 太 刺 利 他   | 13,380  | 2,707   | 1,760   | 28,594  | 35,140    | 48,269    | 48,638    | 55,855    | ...      |
| 其 他         | 31,524  | 29,287  | 9,513   | 18,072  | 87,748    | 97,482    | 79,923    | 96,205    | ...      |
| 合計 (數量)     | 437,947 | 488,922 | 295,600 | 559,079 | 1,012,964 | 1,114,988 | 1,692,148 | 1,497,046 | 1355,546 |
| 合計 (金額)     | 18,048  | 17,310  | 7,322   | 16,305  | 38,645    | 65,730    | 84,231    | 80,866    | 121,166  |



15. 内地鋼材輸入高〔國別〕 (單位萬。商工省産産局調) (製鐵業参考資料に據る。)

| 年次   | 中華民國   | 英 國     | 獨 逸     | 白耳義     | 瑞 典    | 米 國     | 其 他     | 合 計       |         |
|------|--------|---------|---------|---------|--------|---------|---------|-----------|---------|
|      |        |         |         |         |        |         |         | 數量        | 價 額     |
| 大正4年 | 527    | 84,737  | 6,454   | ...     | 4,832  | 131,925 | 7,275   | 235,750   | 28,017  |
| 5    | 4,214  | 114,584 | 3,879   | ...     | 3,317  | 275,244 | 30,020  | 442,188   | 76,917  |
| 6    | 8,699  | 24,195  | 16      | ...     | 4,484  | 628,620 | 4,083   | 674,737   | 189,442 |
| 7    | 11,299 | 6,826   | 224     | ...     | 1,871  | 625,140 | 5,658   | 651,028   | 245,259 |
| 8    | 1,071  | 69,882  | ...     | ...     | 3,474  | 645,590 | 1,814   | 721,831   | 204,114 |
| 9    | 12,397 | 140,568 | 1,895   | ...     | 3,651  | 867,822 | 8,410   | 1,024,743 | 249,523 |
| 10   | 1,174  | 98,517  | 39,252  | 24,332  | 4,064  | 455,015 | 3,275   | 625,629   | 149,853 |
| 11   | 4,931  | 144,103 | 197,594 | 72,185  | 5,711  | 653,844 | 5,079   | 1,088,447 | 162,782 |
| 12   | 5,990  | 192,156 | 106,380 | 81,491  | 1,804  | 186,050 | 222,976 | 795,847   | 122,474 |
| 13   | 249    | 330,532 | 218,613 | 162,617 | 7,439  | 403,726 | 28,500  | 1,151,676 | 199,162 |
| 14   | 418    | 145,953 | 163,632 | 53,958  | 3,820  | 140,540 | 22,708  | 531,034   | 91,293  |
| 昭和1年 | 582    | 199,981 | 395,445 | 83,778  | 9,953  | 190,619 | 37,670  | 923,028   | 114,392 |
| 2    | 290    | 160,114 | 312,943 | 87,191  | 11,787 | 191,404 | 47,231  | 810,960   | 102,054 |
| 3    | 361    | 207,609 | 282,385 | 54,705  | 6,021  | 194,536 | 74,936  | 820,554   | 106,022 |
| 4    | 1,345  | 146,769 | 320,461 | 64,735  | 6,282  | 157,643 | 87,730  | 784,965   | 102,813 |
| 5    | 85     | 73,144  | 172,784 | 44,098  | 5,124  | 108,252 | 31,356  | 434,843   | 57,497  |
| 6    | 6      | 43,351  | 102,644 | 29,851  | 3,235  | 55,782  | 28,292  | 253,161   | 29,386  |
| 7    | 1      | 51,761  | 78,147  | 33,217  | 4,893  | 37,374  | 24,241  | 229,634   | 35,944  |
| 8    | 248    | 51,287  | 146,410 | 96,813  | 7,232  | 49,063  | 48,925  | 399,978   | 64,719  |
| 9    | 25     | 29,843  | 108,713 | 79,422  | 8,240  | 104,091 | 45,250  | 370,584   | 72,117  |
| 10   | 29     | 26,451  | 57,457  | 92,595  | 10,665 | 99,935  | 28,761  | 315,893   | 63,804  |
| 11   | 18     | 22,317  | 46,808  | 49,024  | 6,985  | 134,482 | 36,440  | 296,074   | 54,091  |
| 12   | ...    | ...     | ...     | ...     | ...    | ...     | ...     | 407,702   | 83.64   |

(備考) ×印は震災の爲國別不明の分を含む。本表には鋼塊、鋼片、其他の塊、錠を含む。鋼板、鋼管、鉛板、鉛管、釘類及鋼線管等を含む。12年は外國貿易月表に據る。但し8月以後發表中止のため、7月までの累計。下表(16表)も同様7月迄の累計。

16. 内地鋼材輸出高 (單位萬。商工省産産局調) (製鐵業参考資料に據る。)

| 年次   | 條竿及汲    | 線      | 線 索   | 筒 及 管  | 釘 類    | レール     | 其 他     | 合 計     |        |
|------|---------|--------|-------|--------|--------|---------|---------|---------|--------|
|      |         |        |       |        |        |         |         | 數量      | 價 額    |
| 大正7年 | 26,610  | —      | 5,384 | 4,156  | —      | —       | 4,774   | 40,924  | 26,472 |
| 8    | 26,425  | —      | 1,438 | 7,516  | —      | —       | 19,866  | 55,245  | 16,327 |
| 9    | 25,976  | —      | 962   | 4,828  | —      | —       | 10,265  | 42,031  | 12,373 |
| 10   | 16,773  | 1,214  | 833   | 3,949  | —      | 1,112   | 653     | 24,544  | 6,888  |
| 11   | 9,420   | 1,764  | 512   | 4,539  | —      | 1,125   | 216     | 16,578  | 4,631  |
| 12   | 11,295  | 356    | 324   | 4,349  | —      | 347     | 67      | 16,648  | 3,791  |
| 13   | 19,359  | 836    | 465   | 1,947  | —      | 2,295   | 317     | 25,219  | 6,066  |
| 14   | 19,986  | 509    | 739   | 2,979  | —      | 9,287   | 2,060   | 35,580  | 6,924  |
| 昭和1年 | 10,322  | 641    | 689   | 2,550  | —      | 10,649  | 480     | 25,331  | 4,505  |
| 2    | 10,534  | 1,057  | 768   | 2,294  | —      | 185     | 1,090   | 15,928  | 3,874  |
| 3    | 14,781  | 1,272  | 938   | 3,182  | 2,295  | —       | 415     | 22,883  | 4,482  |
| 4    | 15,167  | 1,873  | 1,135 | 3,691  | 2,813  | —       | 822     | 25,501  | 5,072  |
| 5    | 19,511  | 3,910  | 1,304 | 6,149  | 4,818  | —       | 32,112  | 67,804  | 9,352  |
| 6    | 39,818  | 2,836  | 1,151 | 18,558 | 5,011  | —       | 2,113   | 69,487  | 7,658  |
| 7    | 32,995  | 10,952 | 1,052 | 15,053 | 18,999 | —       | 42,503  | 121,554 | 14,233 |
| 8    | 63,296  | 22,713 | 1,527 | 29,465 | 25,046 | —       | 104,469 | 246,516 | 33,664 |
| 9    | 141,607 | 32,899 | 2,377 | 49,212 | 36,788 | 95,401  | 7,647   | 364,931 | 57,765 |
| 10   | 192,263 | 47,718 | 3,116 | 43,226 | 36,170 | 100,200 | 26,174  | 448,867 | 71,664 |
| 11   | 309,285 | 59,234 | 4,535 | 35,444 | 42,443 | 30,010  | 56,859  | 537,810 | 82,976 |
| 12   | 150,788 | 36,741 | 3,750 | 27,441 | 24,187 | 8,589   | 18,984  | 270,480 | 62,239 |

17 本邦鐵鋼輸入高

| 年次      | 鉄 鐵   | 鋼 材     | 屑 鐵     | 鉄 鋼 (釜石鐵炭三號鉄) (一英噸單位円) |      |       | 丸 鋼 (ベース物百軒連) (一英噸單位円) |      |       |
|---------|-------|---------|---------|------------------------|------|-------|------------------------|------|-------|
|         |       |         |         | 最高                     | 最低   | 平均    | 最高                     | 最低   | 平均    |
| 大正7年    | 225.1 | 651.0   | 120.4   | 33.0                   | 30.0 | 31.77 | 10.0                   | 5.6  | 6.87  |
| 12      | 346.0 | 796.8   | 52.3    | 51.0                   | 33.0 | 45.47 | 12.0                   | 8.9  | 10.18 |
| 13      | 441.9 | 1,151.6 | 42.0    | 51.0                   | 51.0 | 51.00 | 13.5                   | 8.8  | 10.15 |
| 14      | 316.3 | 531.0   | 43.7    | 57.0                   | 51.0 | 54.67 | 11.8                   | 8.2  | 9.48  |
| 昭和1年    | 399.6 | 923.0   | 80.1    | 56.2                   | 54.5 | 54.86 | 16.2                   | 8.2  | 9.75  |
| 2       | 472.9 | 810.9   | 224.1   | 86.5                   | 63.2 | 78.63 | 28.0                   | 16.2 | 22.45 |
| 3       | 569.2 | 820.5   | 363.6   | 88.5                   | 86.5 | 88.35 | 24.5                   | 19.0 | 20.66 |
| 4       | 654.0 | 784.9   | 487.9   | 89.0                   | 88.5 | 88.91 | 19.1                   | 19.0 | 19.03 |
| 5       | 415.8 | 734.8   | 488.9   | 89.0                   | 88.0 | 88.50 | 19.1                   | 19.1 | 19.10 |
| 6       | 399.4 | 263.1   | 295.6   | 88.5                   | 86.5 | 86.70 | 24.5                   | 24.0 | 24.08 |
| 7       | 444.4 | 229.6   | 559.0   | 88.5                   | 88.5 | 88.50 | 24.5                   | 22.5 | 23.63 |
| 8       | 640.8 | 403.4   | 1,012.9 | 88.5                   | 88.5 | 88.50 | 22.5                   | 22.5 | 22.50 |
| 9       | 614.3 | 310.5   | 1,412.9 | 88.5                   | 88.5 | 88.50 | 20.0                   | 20.0 | 20.00 |
| 10      | 961.9 | 315.9   | 1,692.0 | 88.5                   | 88.5 | 88.50 | 20.0                   | 20.0 | 20.00 |
| 11      | 971.9 | 295.0   | 1,497.0 | 88.5                   | 88.5 | 88.50 | 20.0                   | 20.0 | 20.00 |
| 12      | 515.7 | 407.0   | 1,355.5 | 88.5                   | 88.5 | 88.50 | —                      | —    | —     |
| 昭和10年1月 | 70.4  | 42.3    | 146.4   | 88.5                   | 88.5 | 88.50 | 20.0                   | 20.0 | 20.00 |
| 2       | 67.0  | 34.0    | 164.6   | 88.5                   | 88.5 | 88.50 | 20.0                   | 20.0 | 20.00 |
| 3       | 87.1  | 30.8    | 170.1   | 88.5                   | 88.5 | 88.50 | 20.0                   | 20.0 | 20.00 |
| 4       | 72.2  | 29.1    | 152.5   | 88.5                   | 88.5 | 88.50 | 19.0                   | 19.0 | 19.00 |
| 5       | 104.2 | 28.5    | 187.7   | 88.5                   | 88.5 | 88.50 | 19.0                   | 19.0 | 19.00 |
| 6       | 103.5 | 22.8    | 198.7   | 88.5                   | 88.5 | 88.50 | 19.0                   | 19.0 | 19.00 |
| 7       | 104.8 | 27.0    | 148.8   | 88.5                   | 88.5 | 88.50 | 19.0                   | 19.0 | 19.00 |
| 8       | 83.3  | 22.3    | 108.0   | 88.5                   | 88.5 | 88.50 | 19.0                   | 19.0 | 19.00 |
| 9       | 60.6  | 11.9    | 134.7   | 88.5                   | 88.5 | 88.50 | 19.0                   | 19.0 | 19.00 |
| 10      | 71.4  | 19.4    | 116.8   | 88.5                   | 88.5 | 88.50 | 19.0                   | 19.0 | 19.00 |
| 11      | 64.3  | 18.8    | 89.7    | 88.5                   | 88.5 | 88.50 | 19.0                   | 19.0 | 19.00 |
| 12      | 72.4  | 27.9    | 73.5    | 88.5                   | 88.5 | 88.50 | 19.0                   | 19.0 | 19.00 |
| 11年1月   | 62.3  | 28.4    | 47.1    | 89.0                   | 89.0 | 89.00 | 19.0                   | 19.0 | 19.00 |
| 2       | 70.5  | 23.0    | 55.7    | 89.0                   | 89.0 | 89.00 | 19.0                   | 19.0 | 19.00 |
| 3       | 90.6  | 24.1    | 72.3    | 89.0                   | 89.0 | 89.00 | 19.0                   | 19.0 | 19.00 |
| 4       | 84.9  | 22.4    | 72.4    | 89.0                   | 89.0 | 89.00 | 19.0                   | 19.0 | 19.00 |
| 5       | 94.0  | 25.6    | 118.8   | 89.0                   | 89.0 | 89.00 | 19.0                   | 19.0 | 19.00 |
| 6       | 100.7 | 25.5    | 118.0   | 89.0                   | 89.0 | 89.00 | 19.0                   | 19.0 | 19.00 |
| 7       | 67.3  | 33.3    | 163.5   | 89.0                   | 89.0 | 89.00 | 19.0                   | 19.0 | 19.00 |
| 8       | 113.3 | 21.6    | 176.4   | 89.0                   | 89.0 | 89.00 | 19.0                   | 19.0 | 19.00 |
| 9       | 87.7  | 23.0    | 164.9   | 89.0                   | 89.0 | 89.00 | 19.0                   | 19.0 | 19.00 |
| 10      | 88.1  | 24.8    | 147.6   | 89.0                   | 89.0 | 89.00 | 19.0                   | 19.0 | 19.00 |
| 11      | 55.5  | 18.5    | 157.8   | 89.0                   | 89.0 | 89.00 | 19.0                   | 19.0 | 19.00 |
| 12      | 56.4  | 24.3    | 201.9   | 89.0                   | 89.0 | 89.00 | 19.0                   | 19.0 | 19.00 |
| 12年1月   | 65.2  | 20.9    | 73.7    | 89.0                   | 89.0 | 89.00 | 19.0                   | 19.0 | 19.00 |
| 2       | 56.0  | 19.9    | 93.5    | 89.0                   | 89.0 | 89.00 | 19.0                   | 19.0 | 19.00 |
| 3       | 55.9  | 31.8    | 84.0    | 89.0                   | 89.0 | 89.00 | 19.0                   | 19.0 | 19.00 |
| 4       | 54.4  | 46.0    | 136.3   | 89.0                   | 89.0 | 89.00 | 19.0                   | 19.0 | 19.00 |
| 5       | 64.1  | 86.7    | 223.2   | 89.0                   | 89.0 | 89.00 | 19.0                   | 19.0 | 19.00 |
| 6       | 101.4 | 97.1    | 335.8   | 89.0                   | 89.0 | 89.00 | 19.0                   | 19.0 | 19.00 |
| 7       | 117.4 | 104.3   | 408.8   | 89.0                   | 89.0 | 89.00 | 19.0                   | 19.0 | 19.00 |
| 8       | ...   | ...     | ...     | 88.0                   | 89.0 | 88.00 | 19.0                   | 19.0 | 19.00 |

(備考) 單位千噸。12年8月以降發表停止に付12年は7月迄の累計。

(資料) 外國貿易月表。

18. 鉄鋼丸鋼市價推移

| 年次      | 鉄 鋼 (釜石鐵炭三號鉄) (一英噸單位円) |      |       | 丸 鋼 (ベース物百軒連) (一英噸單位円) |      |       |
|---------|------------------------|------|-------|------------------------|------|-------|
|         | 最高                     | 最低   | 平均    | 最高                     | 最低   | 平均    |
| 昭和7年    | 33.0                   | 30.0 | 31.77 | 10.0                   | 5.6  | 6.87  |
| 8       | 51.0                   | 33.0 | 45.47 | 12.0                   | 8.9  | 10.18 |
| 9       | 51.0                   | 51.0 | 51.00 | 13.5                   | 8.8  | 10.15 |
| 10      | 57.0                   | 51.0 | 54.67 | 11.8                   | 8.2  | 9.48  |
| 11      | 56.2                   | 54.5 | 54.86 | 16.2                   | 8.2  | 9.75  |
| 12      | 86.5                   | 63.2 | 78.63 | 28.0                   | 16.2 | 22.45 |
| 13      | 88.5                   | 86.5 | 88.35 | 24.5                   | 19.0 | 20.66 |
| 14      | 89.0                   | 88.5 | 88.91 | 19.1                   | 19.0 | 19.03 |
| 15      | 89.0                   | 88.0 | 88.50 | 19.1                   | 19.1 | 19.10 |
| 昭和13年1月 | 88.5                   | 86.5 | 86.70 | 24.5                   | 24.0 | 24.08 |
| 2       | 88.5                   | 88.5 | 88.50 | 24.5                   | 22.5 | 23.63 |
| 3       | 88.5                   | 88.5 | 88.50 | 22.5                   | 22.5 | 22.50 |
| 4       | 88.5                   | 88.5 | 88.50 | 20.0                   | 20.0 | 20.00 |
| 5       | 88.5                   | 88.5 |       |                        |      |       |



(2) 機械工業

1. 機械器具類需給 (単位千円)

| 年次    | 供給高       |         |           | 輸出高     | 差引<br>需要高 |
|-------|-----------|---------|-----------|---------|-----------|
|       | 内地<br>生産高 | 輸入高     | 合計        |         |           |
| 大正 3年 | 110,906   | 36,027  | 146,933   | 5,815   | 141,118   |
| 8     | 716,241   | 122,167 | 838,408   | 46,495  | 791,912   |
| 13    | 447,490   | 220,874 | 668,365   | 20,663  | 647,696   |
| 昭和 2年 | 582,961   | 134,725 | 717,686   | 29,479  | 688,206   |
| 3     | 629,926   | 171,465 | 801,391   | 32,313  | 769,078   |
| 4     | 682,162   | 191,625 | 873,787   | 42,771  | 831,016   |
| 5     | 615,683   | 127,363 | 743,046   | 39,429  | 703,617   |
| 6     | 443,341   | 82,069  | 525,410   | 32,442  | 492,968   |
| 7     | 543,842   | 94,939  | 638,782   | 37,210  | 601,572   |
| 8     | 825,115   | 107,182 | 932,297   | 73,706  | 858,591   |
| 9     | 1,082,073 | 144,714 | 1,226,787 | 134,910 | 1,091,876 |
| 10    | 1,382,583 | 160,381 | 1,542,963 | 156,247 | 1,386,716 |
| 11    | 1,609,254 | 154,633 | 1,763,886 | 192,178 | 1,571,708 |
| 12    | 2,379,875 | 244,634 | 2,624,509 | 248,500 | 2,376,009 |
| 13    | 3,588,650 | 313,828 | 3,902,478 | 297,312 | 3,605,166 |
| 14    | ...       | 288,505 | ...       | 421,075 | ...       |

(備考) 内地生産高は商工省工場統計に據り、輸出入高は外國貿易月表(電機、農具等)に據る。

2. 主要輸出機械類 (単位千円)

| 年次      | 時計類   | 醫藥器<br>及理<br>學器 | 自動車<br>及同<br>部分品 | 電氣<br>機械 | 紡績機<br>及織<br>機 |
|---------|-------|-----------------|------------------|----------|----------------|
|         |       |                 |                  |          |                |
| 8       | 1,831 | 1,858           | 355              | 4,443    | 3,392          |
| 13      | 1,564 | 799             | 745              | 1,754    | 3,589          |
| 昭和 2年   | 2,076 | 927             | 1,879            | 2,240    | 2,878          |
| 3       | 1,741 | 1,198           | 2,557            | 1,696    | 3,072          |
| 4       | 2,054 | 1,212           | 3,429            | 2,453    | 3,661          |
| 5       | 1,463 | 1,264           | 2,901            | 3,002    | 3,852          |
| 6       | 689   | 1,117           | 3,296            | 2,686    | 3,156          |
| 7       | 920   | 1,350           | 6,023            | 1,414    | 3,652          |
| 8       | 2,091 | 2,932           | 12,114           | 2,724    | 4,878          |
| 9       | 3,221 | 3,934           | 18,904           | 10,055   | 8,377          |
| 10      | 3,399 | 4,674           | 22,676           | 8,042    | 12,546         |
| 11      | 3,500 | 5,272           | 25,001           | 15,964   | 15,121         |
| 12      | 4,615 | 8,213           | 28,478           | 15,773   | 26,035         |
| 13      | 2,555 | 8,222           | 16,304           | 26,613   | 30,544         |
| 14      | 3,003 | 11,472          | 18,063           | 34,764   | 24,972         |
| 15(9月迄) | 2,581 | 9,836           | 22,244           | 31,255   | 15,838         |

(備考) 自動車及同部分品、大正八年以前は部分品を含まず。(資料) 外國貿易月表。

3. 主要輸入機械類 (単位千円、大正後開  
外國貿易月表に據る。)

| 年次      | 時計及<br>同部分品 | メーター<br>類 | 銃砲及<br>同部分品 | 自動車及<br>同部分品 | 内燃機<br>關 | 發電機<br>及<br>變壓機 | ミシン及<br>同部分品 | 金工及<br>木工機<br>械 | 紡績機<br>及織機<br>同整理<br>機 |
|---------|-------------|-----------|-------------|--------------|----------|-----------------|--------------|-----------------|------------------------|
|         |             |           |             |              |          |                 |              |                 |                        |
| 8       | 4,763       | 1,623     | 141         | 11,282       | 365      | 5,982           | 4,976        | 10,563          | 16,185                 |
| 13      | 15,355      | 4,171     | 1,049       | 21,186       | 5,571    | 21,345          | 12,089       | 7,747           | 14,294                 |
| 14      | 9,577       | 4,878     | 1,914       | 11,692       | 5,731    | 12,882          | 4,035        | 5,744           | 9,437                  |
| 昭和 1年   | 10,079      | 3,283     | 1,388       | 15,722       | 4,398    | 11,352          | 3,886        | 3,043           | 9,645                  |
| 2       | 7,836       | 3,450     | 1,733       | 18,281       | 5,090    | 8,216           | 7,015        | 4,985           | 11,253                 |
| 3       | 8,530       | 2,931     | 2,409       | 32,244       | 12,842   | 7,781           | 5,405        | 4,331           | 11,329                 |
| 4       | 6,937       | 3,300     | 1,967       | 33,608       | 18,113   | 8,811           | 9,502        | 5,624           | 15,757                 |
| 5       | 4,824       | 2,049     | 838         | 20,773       | 14,476   | 5,093           | 4,066        | 4,844           | 7,825                  |
| 6       | 2,679       | 1,542     | 778         | 16,329       | 10,929   | 2,323           | 3,735        | 3,070           | 3,875                  |
| 7       | 2,996       | 1,386     | 5,827       | 14,821       | 12,471   | 1,802           | 3,265        | 5,878           | 8,522                  |
| 8       | 2,244       | 1,704     | 6,452       | 13,871       | 16,147   | 1,911           | 2,184        | 16,247          | 3,730                  |
| 9       | 2,795       | 1,607     | 1,031       | 32,302       | 20,777   | 1,811           | 5,866        | 21,432          | 8,270                  |
| 10      | 4,212       | 2,382     | 1,117       | 32,589       | 15,558   | 2,338           | 6,473        | 18,295          | 6,747                  |
| 11      | 3,912       | 2,711     | 3,708       | 37,035       | 14,408   | 1,907           | 7,939        | 18,833          | 2,926                  |
| 12      | 5,933       | 3,263     | 2,424       | 30,682       | 12,030   | 1,860           | 10,574       | 24,662          | 4,196                  |
| 13      | 3,085       | 1,624     | ...         | ...          | ...      | 2,885           | 440          | ...             | 1,897                  |
| 14      | 628         | 2,129     | ...         | ...          | ...      | 2,191           | 216          | ...             | 325                    |
| 15(9月迄) | 605         | ...       | ...         | ...          | ...      | ...             | 150          | ...             | 569                    |

(備考) 銃砲及同部分品、自動車及同部分品、内燃機關、金工及木工機械は昭和12年 8月以後發表中止、12年は 7月迄の累計。

4. 主要機械器具生産高

(商工省工場統計に據るを以て、常時働  
工五人以上を使用する工場のみを  
集計  
であり、且つ官有工場を含まない。)

| 年次    | ボイラー    | 内燃機<br>關 | 發電機    |         | 電動機     |        | 變壓機     |        | 備考  |
|-------|---------|----------|--------|---------|---------|--------|---------|--------|-----|
|       |         |          | 數量     | 價額      | 數量      | 價額     | 數量      | 價額     |     |
| 昭和 1年 | 1,630   | 18,018   | ...    | ...     | 51,082  | ...    | ...     | ...    | ... |
| 4     | 5,652   | 27,123   | 13,949 | 7,914   | 77,039  | 16,033 | 329,388 | 12,331 | ... |
| 5     | 5,170   | 29,724   | 10,914 | 4,415   | 115,420 | 14,796 | 387,333 | 9,308  | ... |
| 6     | 6,369   | 18,494   | 3,953  | 4,866   | 88,083  | 10,369 | 341,561 | 5,884  | ... |
| 7     | 4,449   | 30,875   | 9,748  | 4,638   | 99,809  | 9,886  | 290,887 | 6,618  | ... |
| 8     | 11,555  | 46,605   | 58,607 | 7,721   | 195,005 | 21,581 | 324,167 | 9,977  | ... |
| 9     | 21,093  | 41,925   | 26,378 | 11,244  | 387,750 | 34,751 | 416,970 | 15,420 | ... |
| 10    | 34,469  | 47,649   | 13,285 | 14,784  | 374,319 | 43,915 | 288,774 | 19,936 | ... |
| 11    | 31,733  | 60,429   | 46,457 | 19,059  | 357,242 | 45,594 | 202,606 | 26,259 | ... |
| 12    | 39,713  | 91,405   | 51,085 | 21,068  | 281,302 | 50,951 | 261,737 | 35,126 | ... |
| 13    | 55,151  | 143,751  | 44,140 | 30,842  | 498,877 | 97,576 | 341,809 | 51,701 | ... |
| 昭和 1年 | 78,025  | ...      | ...    | 18,883  | 2,441   | 1,825  | 10,516  | 8,443  | ... |
| 4     | 57,967  | 13,826   | 12,421 | 30,059  | 7,076   | 3,876  | 9,873   | 7,211  | ... |
| 5     | 45,197  | 15,465   | 13,873 | 21,222  | 6,007   | 2,896  | 7,357   | 5,471  | ... |
| 6     | 31,853  | 15,857   | 7,581  | 22,756  | 5,321   | 2,638  | 6,336   | 5,364  | ... |
| 7     | 36,519  | 18,587   | 8,598  | 27,479  | 6,616   | 4,859  | 8,384   | 9,553  | ... |
| 8     | 57,338  | 26,995   | 11,457 | 44,151  | 6,993   | 14,341 | 11,339  | 17,381 | ... |
| 9     | 59,115  | 39,564   | 13,845 | 64,654  | 7,498   | 21,662 | 12,250  | 25,796 | ... |
| 10    | 78,642  | 37,416   | 16,081 | 86,016  | 7,334   | 23,578 | 16,053  | 33,347 | ... |
| 11    | 102,391 | 59,816   | 16,503 | 99,339  | 9,471   | 28,564 | 18,987  | ...    | ... |
| 12    | 159,930 | 80,746   | 26,449 | 129,101 | 12,438  | 48,236 | 19,478  | ...    | ... |
| 13    | 179,333 | 123,796  | 37,503 | 110,726 | 11,649  | 80,193 | 28,071  | ...    | ... |
| 昭和 1年 | ...     | ...      | ...    | ...     | ...     | ...    | ...     | ...    | ... |
| 4     | ...     | ...      | ...    | ...     | ...     | ...    | ...     | ...    | ... |
| 5     | ...     | ...      | ...    | ...     | ...     | ...    | ...     | ...    | ... |
| 6     | ...     | ...      | ...    | ...     | ...     | ...    | ...     | ...    | ... |
| 7     | ...     | ...      | ...    | ...     | ...     | ...    | ...     | ...    | ... |
| 8     | ...     | ...      | ...    | ...     | ...     | ...    | ...     | ...    | ... |
| 9     | ...     | ...      | ...    | ...     | ...     | ...    | ...     | ...    | ... |
| 10    | ...     | ...      | ...    | ...     | ...     | ...    | ...     | ...    | ... |
| 11    | ...     | ...      | ...    | ...     | ...     | ...    | ...     | ...    | ... |
| 12    | ...     | ...      | ...    | ...     | ...     | ...    | ...     | ...    | ... |
| 13    | ...     | ...      | ...    | ...     | ...     | ...    | ...     | ...    | ... |
| 昭和 1年 | 5,953   | 7,215    | 9,576  | 63,632  | 15,225  | 15,536 | 97,692  | 7,692  | ... |
| 4     | 5,117   | 12,019   | 9,067  | 134,183 | 17,764  | 18,646 | 170,258 | 8,699  | ... |
| 5     | 4,127   | 11,357   | 11,426 | 114,812 | 15,192  | 13,141 | 515,642 | 8,002  | ... |
| 6     | 3,274   | 10,155   | 6,075  | 202,054 | 18,039  | 13,444 | 398,632 | 6,837  | ... |
| 7     | 3,129   | 11,132   | 6,659  | 285,653 | 19,685  | 23,186 | 290,482 | 6,511  | ... |
| 8     | 4,852   | 16,713   | 8,355  | 340,393 | 21,971  | 32,218 | 290,477 | 9,659  | ... |
| 9     | 5,097   | 19,781   | 11,582 | 310,750 | 19,998  | 42,162 | 427,999 | 13,027 | ... |
| 10    | 6,006   | 27,127   | 13,052 | 328,684 | 21,210  | 59,914 | 322,667 | 15,154 | ... |
| 11    | 6,625   | 34,889   | 14,827 | 294,034 | 21,358  | 57,179 | 461,113 | 19,681 | ... |
| 12    | 7,722   | 45,223   | 20,764 | 332,822 | 28,820  | 86,773 | 358,232 | 27,897 | ... |
| 13    | 8,834   | 57,495   | 21,436 | 259,870 | 29,386  | ...    | 353,610 | 41,269 | ... |
| 昭和 1年 | ...     | ...      | ...    | ...     | ...     | ...    | ...     | ...    | ... |
| 4     | ...     | ...      | ...    | ...     | ...     | ...    | ...     | ...    | ... |
| 5     | ...     | ...      | ...    | ...     | ...     | ...    | ...     | ...    | ... |
| 6     | ...     | ...      | ...    | ...     | ...     | ...    | ...     | ...    | ... |
| 7     | ...     | ...      | ...    | ...     | ...     | ...    | ...     | ...    | ... |
| 8     | ...     | ...      | ...    | ...     | ...     | ...    | ...     | ...    | ... |
| 9     | ...     | ...      | ...    | ...     | ...     | ...    | ...     | ...    | ... |
| 10    | ...     | ...      | ...    | ...     | ...     | ...    | ...     | ...    | ... |
| 11    | ...     | ...      | ...    | ...     | ...     | ...    | ...     | ...    | ... |
| 12    | ...     | ...      | ...    | ...     | ...     | ...    | ...     | ...    | ... |
| 13    | ...     | ...      | ...    | ...     | ...     | ...    | ...     | ...    | ... |
| 昭和 1年 | 231     | 13,453   | 3,936  | 12,123  | 828     | 7,418  | 41,382  | 1,113  | ... |
| 4     | 343     | 18,031   | 3,996  | 14,532  | 535     | 5,883  | 92,285  | 2,593  | ... |
| 5     | 423     | 11,748   | 3,831  | 9,306   | 355     | 3,607  | 135,985 | 2,790  | ... |
| 6     | 319     | 8,206    | 1,538  | 3,881   | 182     | 2,022  | 105,088 | 2,022  | ... |
| 7     | 332     | 5,112    | 1,106  | 3,981   | 178     | 1,262  | 63,988  | 1,316  | ... |
| 8     | 484     | 9,707    | 1,452  | 8,055   | 127     | 1,654  | 118,425 | 2,165  | ... |
| 9     | 499     | 16,793   | 2,640  | 15,081  | 189     | 1,531  | 152,922 | 2,542  | ... |
| 10    | 734     | 25,734   | 4,824  | 18,987  | 237     | 2,783  | 97,895  | 2,261  | ... |
| 11    | 970     | 36,633   | 6,201  | 21,548  | 199     | 2,353  | 145,791 | 5,210  | ... |
| 12    | 1,210   | 40,145   | 8,882  | 20,092  | 383     | 5,952  | 138,895 | 2,978  | ... |
| 13    | ...     | ...      | ...    | ...     | ...     | ...    | ...     | ...    | ... |

(發表停止)



4. 主要機械器具生産高 [續]

| 年次 | 船    |         | 其他    |        | 計      |         | 航空機    |        | 部分品<br>附屬品 |
|----|------|---------|-------|--------|--------|---------|--------|--------|------------|
|    | 隻数   | 千円      | 隻数    | 千円     | 隻数     | 千円      | 隻数     | 千円     |            |
|    | 昭和1年 | ...     | ...   | ...    | ...    | 1,956   | 62,608 | 81     |            |
| 4  | 846  | 45,109  | 2,611 | 7,601  | 3,457  | 52,709  | 158    | 3,530  | 4,841      |
| 5  | 269  | 111,590 | 2,376 | 3,547  | 2,645  | 115,138 | 236    | 5,811  | 4,902      |
| 6  | 245  | 34,992  | 1,840 | 3,185  | 2,085  | 38,177  | 202    | 11,975 | 1,666      |
| 7  | 509  | 44,225  | 1,987 | 1,880  | 2,496  | 46,105  | 145    | 15,365 | 11,094     |
| 8  | 355  | 37,209  | 2,558 | 2,767  | 2,913  | 39,976  | ...    | ...    | ...        |
| 9  | 277  | 53,481  | 2,588 | 3,994  | 2,865  | 57,475  | ...    | ...    | ...        |
| 10 | 328  | 81,876  | 2,234 | 4,876  | 2,562  | 86,751  | ...    | ...    | ...        |
| 11 | 355  | 104,185 | 2,854 | 6,742  | 3,219  | 110,927 | ...    | ...    | ...        |
| 12 | 581  | 208,820 | 4,578 | 16,504 | 5,159  | 225,324 | ...    | ...    | ...        |
| 13 | ...  | ...     | ...   | ...    | (發表停止) |         | ...    | ...    | ...        |

| 年次   | 機械用<br>器物 | 鋸 鋸 管   |        | 鋸、鋸、<br>鋸等物 |        | 鋸 鋸    | 鋼 索    | 動力鋸類   | 鋸製器具<br>家具什物 | 備考  |
|------|-----------|---------|--------|-------------|--------|--------|--------|--------|--------------|---|
|      |           | 数量      | 千円     | 数量          | 千円     |        |        |        |              |   |
| 昭和1年 | 22,734    | ...     | 15,140 | 8,096       | 919    | 7,145  | ...    | ...    | ...          | が此<br>欄は<br>純粋<br>の機<br>械で<br>ない<br>もの<br>だ |
| 4    | 19,444    | 209,333 | 25,197 | 9,549       | 2,381  | 7,166  | 27,504 | 10,117 | ...          | ...   |
| 5    | 14,088    | 133,528 | 12,123 | 8,430       | 1,911  | 8,283  | 21,760 | 8,890  | ...          | ...   |
| 6    | 12,223    | 147,745 | 10,628 | 6,588       | 1,771  | 4,978  | 15,046 | 7,008  | ...          | ...   |
| 7    | 15,943    | 115,355 | 7,774  | 9,333       | 2,080  | 5,397  | 19,671 | 9,469  | ...          | ...   |
| 8    | 30,019    | 128,761 | 11,760 | 9,968       | 2,392  | 9,686  | 29,507 | 11,538 | ...          | ...   |
| 9    | 47,725    | 141,015 | 11,770 | 13,434      | 3,670  | 11,466 | 37,335 | 14,819 | ...          | ...   |
| 10   | 51,793    | 163,520 | 14,566 | 15,476      | 4,334  | 13,448 | 40,492 | 16,121 | ...          | ...   |
| 11   | 72,639    | 149,351 | 14,079 | 22,325      | 4,851  | 16,367 | 53,739 | 23,424 | ...          | ...   |
| 12   | 145,015   | 140,357 | 21,591 | 35,011      | 6,273  | 23,322 | 69,700 | 28,885 | ...          | ...   |
| 13   | 266,485   | 71,042  | 19,578 | 44,302      | 11,193 | 31,335 | 88,269 | 28,909 | ...          | ...   |

5. 主要國自動車生産高 (單位千臺)

| 年次    | 昭和4年<br>(1929) | 5年<br>(1930) | 6年<br>(1931) | 7年<br>(1932) | 8年<br>(1933) | 9年<br>(1934) | 10年<br>(1935) | 11年<br>(1936) | 12年<br>(1937) | 13年<br>(1938) |
|-------|----------------|--------------|--------------|--------------|--------------|--------------|---------------|---------------|---------------|---------------|
| 加 奈 陀 | 262            | 154          | 82           | 61           | 66           | 117          | 173           | 162           | 207           | 166           |
| 米 國   | 5,358          | 3,356        | 2,390        | 1,371        | 1,920        | 2,753        | 3,947         | 4,454         | 4,809         | 2,490         |
| 日 本   | 96             | 74           | 68           | 50           | 99           | 172          | 245           | 302           | ...           | 342           |
| 白 耳 義 | 7              | 5            | 3            | 2            | 1            | 1            | 1             | 1             | 2             | 2             |
| 佛 蘭 西 | 254            | 231          | 201          | 172          | 189          | 187          | 166           | 203           | 200           | 223           |
| 伊 太 利 | 60             | 48           | 26           | 29           | 42           | 46           | 48            | 48            | 75            | 69            |
| 英 國   | 241            | 241          | 226          | 248          | 296          | 355          | 417           | 481           | 493           | 445           |
| 瑞 典   | 2              | 2            | 2            | 3            | 3            | 3            | 3             | 4             | 7             | 8             |
| 蘇 聯   | 1              | 4            | 4            | 24           | 50           | 72           | 97            | 137           | 199           | 215           |
| 其 他   | 14             | 11           | 6            | 5            | 3            | 4            | 5             | 10            | 24            | 31            |
| 世界合計  | 6,310          | 4,143        | 3,025        | 1,979        | 2,680        | 3,722        | 5,117         | 5,823         | 6,362         | 4,021         |

(備考) 13年は概數。其他は丁抹、洪牙利、波蘭、西班牙、瑞西及び舊奧地利。佛蘭西は海外工場を含む。  
(資料) Statistical Year-book of The League of Nations.

6. 本邦自動車生産高 (商工省調)

| 年次    | 輸入組立   |        | 其他     |        | 計      |        | 部分品<br>附屬品 | 價額合計    | 備考                                  |
|-------|--------|--------|--------|--------|--------|--------|------------|---------|-------------------------------------|
|       | 数量     | 千円     | 数量     | 千円     | 数量     | 千円     |            |         |                                     |
| 大正14年 | ...    | ...    | ...    | ...    | 4,092  | 7,436  | ...        | 7,436   | 昭和三年以前の計数には自動車を含まない。昭和三年以前不明のものを含む。 |
| 昭和1年  | ...    | ...    | ...    | ...    | 32,665 | 18,724 | ...        | 18,724  | ...                                 |
| 2     | ...    | ...    | ...    | ...    | 10,789 | 25,256 | ...        | 25,256  | ...                                 |
| 3     | ...    | ...    | ...    | ...    | 23,347 | 43,049 | ...        | 43,049  | ...                                 |
| 4     | 11,221 | 12,485 | 18,058 | 71,180 | 29,279 | 83,665 | 6,120      | 89,885  | ...                                 |
| 5     | 20,596 | 34,904 | 1,254  | 3,626  | 21,850 | 38,530 | 4,494      | 43,024  | ...                                 |
| 6     | 19,935 | 32,100 | 971    | 2,576  | 20,936 | 34,676 | 6,535      | 41,211  | ...                                 |
| 7     | 13,853 | 28,859 | 710    | 4,739  | 14,563 | 33,608 | 6,096      | 39,704  | ...                                 |
| 8     | 14,373 | 37,690 | 1,657  | 9,493  | 16,030 | 47,183 | 10,960     | 58,143  | ...                                 |
| 9     | 29,889 | 75,956 | 2,770  | 15,671 | 32,659 | 91,627 | 22,736     | 114,363 | ...                                 |
| 10    | 27,021 | 69,929 | 5,307  | 22,909 | 32,328 | 92,838 | 28,235     | 121,073 | ...                                 |
| 11    | ...    | ...    | (發表せず) |        | ...    | ...    | ...        | ...     | ...                                 |

7. 自動車及部分品輸入高 (大蔵省調)

| 年次   | 自動車   |        | 部 分 品 |       |        | 合計    | 備考     |        |        |
|------|-------|--------|-------|-------|--------|-------|--------|--------|--------|
|      | 数量    | 千円     | シャツシー | タイヤ   | 其他     |       |        |        |        |
| 昭和2年 | 3,895 | 8,063  | ...   | 2,912 | 805    | 3,378 | 6,842  | 10,220 | 18,283 |
| 3    | 7,883 | 13,771 | 1,910 | 2,896 | 3,879  | 4,671 | 10,918 | 18,475 | 32,246 |
| 4    | 5,018 | 9,546  | 2,019 | 2,663 | 4,358  | 9,455 | 16,444 | 24,062 | 33,608 |
| 5    | 2,591 | 4,097  | 1,609 | 1,832 | 4,113  | 3,832 | 10,213 | 15,877 | 20,774 |
| 6    | 1,887 | 3,378  | 1,204 | 1,132 | 2,630  | 2,084 | 9,734  | 12,951 | 16,329 |
| 7    | 997   | 2,894  | 708   | 893   | 529    | 423   | 10,611 | 11,927 | 14,821 |
| 8    | 491   | 1,854  | 780   | 1,116 | 11,273 | 8     | 10,883 | 12,007 | 13,871 |
| 9    | 896   | 3,357  | 950   | 1,167 | 10,508 | 9     | 27,769 | 28,945 | 32,302 |
| 10   | 934   | 3,202  | 1,010 | 1,371 | 9,325  | 10    | 28,006 | 29,387 | 32,589 |
| 11   | 1,117 | 3,577  | 1,061 | 1,578 | 13,237 | 14    | 31,867 | 33,459 | 37,036 |
| 12   | 895   | 3,009  | 3,069 | 3,697 | 10,367 | 13    | 23,963 | 27,673 | 30,682 |

(備考) \*印はシャツシーを含む。12年は7月迄の累計。以後發表せず。

8. 自動車及部分品輸出高 (大蔵省調)

| 年次      | 自動車   |        | タイヤ及チューブ |       | シャツシー |       | 其他     | 備考     |
|---------|-------|--------|----------|-------|-------|-------|--------|--------|
|         | 数量    | 千円     | 数量       | 千円    | 数量    | 千円    |        |        |
| 昭和10年   | 626   | 1,424  | 44,750   | 3,814 | 735   | 1,632 | 4,130  | 11,000 |
| 11      | 1,731 | 3,710  | 50,367   | 4,531 | 2,267 | 4,294 | 4,998  | 17,533 |
| 12      | 1,495 | 3,068  | 65,651   | 6,832 | 1,822 | 4,366 | 6,462  | 20,728 |
| 13      | 1,311 | 2,866  | 44,965   | 4,459 | 807   | 2,140 | 11,095 | 20,560 |
| 14      | 5,684 | 19,580 | 75,461   | 6,418 | 1,380 | 3,141 | 24,273 | 53,412 |
| 15(9月迄) | 2,723 | 8,532  | ...      | ...   | 1,895 | 4,278 | 27,425 | 40,235 |

9. 自動車及部分品輸入高 [國別] (單位千円。大蔵省調)

| 國 別       | 昭和3年   | 4      | 5      | 6      | 7      | 8      | 9      | 10     | 11     | 12     |
|-----------|--------|--------|--------|--------|--------|--------|--------|--------|--------|--------|
| 英 國       | 465    | 527    | 251    | 162    | 470    | 453    | 402    | 406    | 674    | 667    |
| 佛 國       | 420    | 468    | 246    | 210    | 56     | 27     | 4      | 27     | 3      | 69     |
| 日 本       | 59     | 75     | 67     | 73     | 394    | 93     | 105    | 270    | 810    | 1,064  |
| 伊 太 利     | 259    | 73     | 96     | 96     | 3      | 1      | 1      | 2      | 2      | 9      |
| 北 米 合 衆 國 | 29,354 | 31,047 | 19,867 | 15,817 | 13,838 | 13,288 | 31,553 | 31,255 | 34,929 | 27,979 |
| 加 拿 大     | 1,568  | 1,312  | 189    | 21     | 36     | —      | 43     | 38     | —      | 5      |
| 其 他       | 120    | 108    | 58     | 12     | 23     | 10     | 194    | 590    | 617    | 888    |
| 合 計       | 32,245 | 33,608 | 20,774 | 16,329 | 14,821 | 13,871 | 32,302 | 32,589 | 37,036 | 30,682 |

(備考) 12年は7月迄の累計。以後發表せず。



(3) 肥料工業

1. 世界の産業需給 (単位千噸) (1937-38は概數)

| 種別  | 1929-30 | 1930-31 | 1931-32 | 1932-33 | 1933-34 | 1934-35 | 1935-36 | 1936-37 | 1937-38 |
|-----|---------|---------|---------|---------|---------|---------|---------|---------|---------|
| 硫安  | 856.5   | 708.7   | 823.9   | 817.7   | 841.8   | 854     | 1,006   | 1,117   | 1,176   |
| 硝酸  | 424.4   | 359.6   | 321.7   | 257.7   | 327.1   | 321     | 376     | 429     | 411     |
| 磷灰石 | 442.1   | 349.1   | 522.2   | 567.0   | 534.7   | 533     | 630     | 688     | 765     |
| 其他  | 263.8   | 200.9   | 134.6   | 168.5   | 195.2   | 232     | 269     | 291     | 305     |
| 其他  | 131.5   | 110.6   | 78.9    | 118.2   | 107.2   | 153     | 155     | 179     | 195     |
| 其他  | 464.0   | 250.0   | 170.0   | 70.8    | 84.3    | 179     | 192     | 206     | 224     |
| 其他  | 478.7   | 424.1   | 377.8   | 501.7   | 563.8   | 652     | 770     | 904     | 980     |
| 其他  | 51.4    | 32.9    | 32.0    | 39.6    | 48.3    | 45      | 46      | 53      | 49      |
| 其他  | 427.3   | 393.2   | 347.8   | 462.1   | 515.5   | 607     | 724     | 851     | 931     |
| 合計  | 2,203.5 | 1,694.3 | 1,585.2 | 1,676.9 | 1,792.3 | 2,070   | 2,393   | 2,697   | 2,880   |
| 肥料  | 320.1   | 207.5   | 132.1   | 121.8   | 156.6   | 186.1   | 210.3   | 228.1   | 228.4   |
| 肥料  | 811.8   | 723.0   | 792.1   | 868.6   | 832.0   | 902.0   | 1,034.2 | 1,158.7 | 1,218.2 |
| 肥料  | 217.9   | 181.3   | 144.7   | 176.3   | 196.1   | 224.2   | 261.7   | 281.6   | 292.1   |
| 肥料  | 400.2   | 343.2   | 343.1   | 419.3   | 488.3   | 499.7   | 599.8   | 700.6   | 753.3   |
| 肥料  | 200.8   | 166.3   | 143.3   | 160.9   | 204.6   | 239.5   | 334.5   | 361.3   | 380.0   |
| 合計  | 1,950.8 | 1,621.3 | 1,555.3 | 1,746.9 | 1,877.6 | 2,071.5 | 2,440.5 | 2,730.3 | 2,872.0 |

2. 主要國硫安生産高 (単位千噸)

| 國別    | 1928年 | 1929年 | 1930年 | 1931年   | 1932年   | 1933年 | 1934年 | 1935年 | 1936年 | 1937年 |
|-------|-------|-------|-------|---------|---------|-------|-------|-------|-------|-------|
| 米(湖産) | 630   | 675   | 609   | 446     | 261     | 308   | 356   | 419   | 544   | ...   |
| 日本    | 234   | 237   | 377   | 614     | 673     | 715   | 801   | 962   | 1,277 | ...   |
| 滿洲    | ...   | ...   | ...   | 21      | 28      | 31    | 29    | 111   | 179   | ...   |
| 歐洲    | 2,235 | 2,260 | 1,900 | 1,244   | 965     | ...   | ...   | ...   | ...   | ...   |
| 佛蘭西   | 204   | 284   | 363   | 318     | 369     | △ 361 | △ 351 | △ 298 | △ 231 | △ 327 |
| 伊太利   | 124   | 145   | 141   | 138     | 125     | 105   | 134   | 122   | 148   | ...   |
| 英     | 573   | 854   | 689   | 534     | 640     | 590   | 456   | 455   | 433   | ...   |
| 世界合計  | 4,410 | 5,005 | 4,770 | * 4,180 | * 3,950 | ...   | ...   | ...   | ...   | ...   |

3. 主要國過燐酸石灰生産高 (単位千噸)

| 國別   | 昭和4年(1929) | 5年(1930) | 6年(1931) | 7年(1932) | 8年(1933) | 9年(1934) | 10年(1935) | 11年(1936) | 12年(1937) | 13年(1938) |
|------|------------|----------|----------|----------|----------|----------|-----------|-----------|-----------|-----------|
| 米    | 3,939      | 4,169    | 2,430    | 1,602    | 2,445    | 2,602    | 2,680     | 3,095     | 4,091     | 3,244     |
| 日本   | 952        | 971      | 878      | 1,058    | 1,134    | 1,144    | 1,349*    | 1,523*    | 1,700*    | 1,400     |
| 蘇聯   | △ 204      | 401      | 519      | 616      | 630      | 842      | 1,168     | 1,256     | ...       | ...       |
| 歐洲   | 843        | 855      | 509      | 639      | 815      | 720      | 711       | 950       | ...       | ...       |
| 西班牙  | * 433*     | * 376*   | * 311*   | * 305*   | * 290*   | * 282*   | * 229*    | 283       | 293       | ...       |
| 西班牙  | 973        | 1,000    | 888      | 994      | 967      | 1,033    | 1,065     | 450       | 310       | ...       |
| 佛蘭西  | 2,430      | 2,129    | 1,504    | 1,357    | 1,328    | 1,373    | 1,084     | 1,228     | 1,335     | ...       |
| 伊太利  | 1,314      | 1,383    | 792      | 662      | 1,026    | 1,091    | 1,049     | 1,366     | 1,333     | 1,406     |
| 和    | 633        | 659      | 494      | 501      | 475      | 559      | 529       | 474       | 537       | 570       |
| 英    | 444        | 401      | 362      | 420      | 401      | 429      | 469       | 462       | 449       | ...       |
| 凌    | △ 914      | △ 947    | △ 671    | △ 570    | △ 759    | △ 767    | △ 823     | △ 1,110   | △ 1,278   | △ 1,247   |
| 世界合計 | * 15,610   | 15,600   | 11,040   | 10,380   | * 12,040 | * 12,930 | * 13,360  | 14,370    | ...       | ...       |

(備考) \*印は推定額 △印は六月末を以て終る一ケ年 (資料) 1. 2. 3. 三表共 Statistical Year-book of The League of Nations.

4. 内地肥料需給 (単位百萬円、農林省農務局調査)

| 年次   | 肥料    |       |      |       |         |      |      |       | 自給肥料消費額 |       |
|------|-------|-------|------|-------|---------|------|------|-------|---------|-------|
|      | 生産額   | 輸入額   | 移入額  | 供給計   | 製造原料消費額 | 輸出額  | 移出額  | 消費見込額 |         |       |
| 昭和2年 | 196.5 | 150.2 | 13.8 | 360.6 | 57.5    | 2.1  | 11.1 | 289.8 | 735     | 334.7 |
| 3    | 223.8 | 145.1 | 15.6 | 384.5 | 69.3    | 4.4  | 15.0 | 295.3 | 749     | 326.2 |
| 4    | 236.7 | 164.1 | 18.5 | 419.3 | 77.4    | 5.2  | 20.8 | 316.0 | 801     | 334.2 |
| 5    | 184.3 | 118.9 | 13.5 | 316.7 | 50.5    | 4.5  | 17.5 | 244.2 | 619     | 282.4 |
| 6    | 150.7 | 74.4  | 14.1 | 239.3 | 39.4    | 5.3  | 9.2  | 185.3 | 470     | 251.2 |
| 7    | 183.9 | 50.9  | 24.1 | 259.0 | 44.9    | 6.5  | 11.7 | 195.7 | 496     | 260.2 |
| 8    | 227.9 | 66.5  | 21.5 | 316.0 | 62.9    | 13.2 | 16.9 | 222.8 | 565     | 297.9 |
| 9    | 242.1 | 74.2  | 28.0 | 344.4 | 71.6    | 17.2 | 26.7 | 228.8 | 580     | 299.9 |
| 10   | 290.6 | 87.3  | 30.9 | 408.8 | 84.9    | 12.4 | 34.8 | 276.7 | 702     | 328.5 |
| 11   | 340.1 | 105.0 | 36.3 | 481.4 | 91.5    | 15.1 | 49.7 | 324.9 | 824     | 354.2 |
| 12   | 418.0 | 107.3 | 32.3 | 557.8 | 117.5   | 20.1 | 49.2 | 370.7 | 940     | 387.7 |
| 13   | 492.5 | 122.4 | 32.4 | 647.4 | 142.5   | 9.7  | 63.3 | 431.7 | 1,095   | 411.5 |
| 14   |       |       |      |       |         |      |      |       |         |       |

(備考) 1. 消費見込額は内地製造額に輸入超過額を加へ製造原料消費額を控除したるものなり。 2. 消費指数は明治36-40年の平均39,440千円を100とするものなり。

5. 内地各種肥料生産高 (単位噸、農林省農務局調査)

| 年次   | 菜種油粕    | 棉實油粕   | 練糖粕    | 糖搾粕     | 干鰯     | 粉末魚肥    | 骨粉     | 硫酸加里   | 加里鹽類   | 化成肥料    | 割合肥料      |
|------|---------|--------|--------|---------|--------|---------|--------|--------|--------|---------|-----------|
| 昭和2年 | 98,700  | 29,325 | 46,200 | 34,163  | 1,388  | 16,038  | 33,038 | 75     | 6,163  | ...     | 532,725   |
| 3    | 79,425  | 32,250 | 26,813 | 46,350  | 16,388 | 26,308  | 33,600 | 600    | 5,203  | 64,439  | 680,813   |
| 4    | 93,762  | 50,058 | 12,013 | 55,286  | 12,494 | 20,252  | 37,352 | 68     | 5,325  | 121,320 | 777,287   |
| 5    | 99,433  | 43,453 | 19,668 | 42,277  | 4,969  | 25,161  | 34,234 | 207    | 5,197  | 82,044  | 627,141   |
| 6    | 102,588 | 25,879 | 22,114 | 77,100  | 8,759  | 44,140  | 28,908 | 36     | 8,005  | 56,024  | 546,623   |
| 7    | 79,117  | 19,809 | 28,468 | 124,548 | 16,449 | 48,439  | 27,492 | 203    | 8,373  | 104,321 | 616,823   |
| 8    | 74,105  | 28,551 | 30,201 | 141,301 | 16,480 | 82,111  | 26,168 | 132    | 9,979  | 151,069 | 710,085   |
| 9    | 90,887  | 30,533 | 6,956  | 147,364 | 16,150 | 132,099 | 29,350 | 122    | 9,170  | 237,271 | 722,547   |
| 10   | 106,091 | 48,379 | 11,617 | 137,485 | 18,582 | 81,833  | 31,271 | 45     | 8,755  | 397,985 | 815,769   |
| 11   | 93,763  | 32,420 | 3,606  | 319,177 | 8,737  | 91,791  | 34,658 | 823    | 18,183 | 358,156 | 845,912   |
| 12   | 65,542  | 56,869 | 813    | 150,031 | 2,338  | 105,449 | 34,259 | 7,771  | 15,640 | 580,983 | 952,006   |
| 13   | 61,333  | 40,437 | 743    | 115,218 | 4,186  | 59,203  | 22,210 | 13,557 | 8,115  | 477,383 | 1,215,585 |
| 14   | 107,184 | 14,379 | 4,934  | 120,626 | 5,648  | 80,178  | 27,557 | 8      | 7,961  | ...     | 1,056,556 |

(備考) 大豆粕、硫安、石灰窒素、過燐酸石灰の生産は各需給表参照。

6. 内地各種肥料消費高 (単位噸、農林省農務局調査)

| 年次   | 菜種油粕  | 棉實油粕  | 練糖粕  | 糖搾粕   | 干鰯   | 骨粉   | 硫酸加里 | 加里鹽類  | 割合肥料    |
|------|-------|-------|------|-------|------|------|------|-------|---------|
| 昭和2年 | 102.5 | 60.7  | 76.2 | 41.2  | 1.3  | 70.7 | 52.1 | 31.6  | 525.7   |
| 3    | 116.3 | 22.7  | 71.5 | 53.2  | 16.3 | 69.6 | 47.9 | 34.1  | 669.8   |
| 4    | 104.3 | 61.1  | 54.8 | 60.5  | 12.4 | 77.3 | 84.3 | 53.3  | 767.6   |
| 5    | 86.0  | 85.4  | 56.8 | 53.1  | 4.9  | 64.4 | 27.7 | 67.2  | 615.0   |
| 6    | 92.9  | 62.1  | 88.0 | 86.4  | 8.7  | 66.0 | 33.3 | 34.9  | 528.1   |
| 7    | 100.7 | 22.5  | 82.5 | 134.5 | 16.4 | 59.7 | 22.7 | 13.0  | 593.9   |
| 8    | 73.8  | 67.9  | 65.8 | 143.9 | 16.4 | 50.2 | 32.9 | 21.7  | 674.6   |
| 9    | 104.7 | 118.2 | 55.1 | 162.1 | 16.1 | 57.9 | 38.9 | 48.5  | 687.5   |
| 10   | 114.8 | 123.3 | 32.9 | 144.4 | 18.5 | 60.9 | 61.4 | 83.8  | 778.5   |
| 11   | 90.7  | 123.0 | 22.9 | 275.3 | 8.7  | 70.1 | 79.2 | 72.2  | 756.6   |
| 12   | 72.8  | 110.7 | 8.8  | 165.3 | 2.3  | 64.1 | 42.0 | 144.0 | 816.2   |
| 13   | 43.2  | 57.8  | 9.2  | 119.3 | 4.1  | 44.9 | 26.6 | 122.1 | 1,113.2 |
| 14   |       |       |      |       |      |      |      |       |         |

(備考) 1. 本表は内地生産額に輸入超過額を加算したるものにして製造原料としての使用額を控除せず。 2. 大豆油粕、菜種油粕、棉實油粕は粉末肥料を含まず。 3. 大豆油粕、硫安、石灰窒素、過燐酸石灰は需給表参照。

肥料工業

(三六〇)

肥料工業

(三六一)



7. 内地硫安需給 (単位 噸)

Table with 7 columns: 年次, 生産高, 輸入高, 移入高, 輸出高, 移出高, 消費高. Includes data for 大正5年 to 昭和14年.

(備考) 消費高は内地生産額に輸入超過額を加算したるもので製造原料としての使用額を控除せず。昭和14年の生産高は朝鮮臺灣の生産を含む概数。

8. 内地大豆油粕需給 (単位 噸)

Table with 7 columns: 年次, 生産高, 輸入高, 移入高, 輸出高, 移出高, 消費高. Includes data for 大正5年 to 昭和14年.

(備考) 昭和五年以前の輸出高には其他油粕額を含む。卸相場は1箇単位。1箇=45斤=7貫360匁=27.6斤。消費高には粉末肥料を含みます。

9. 硫安、豆粕

月別輸入高 (単位 噸)

Table with 3 columns: 月次, 硫安, 豆粕. Includes monthly data from 昭和13年1月 to 昭和15年9月.

(資料) 外資貿易月表。

10. 内地石灰窒素需給 (単位 噸)

Table with 5 columns: 年次, 生産高, 輸入高, 消費高, 平均卸相場. Includes data for 大正6年 to 昭和14年.

11. 内地過燐酸石灰需給 (単位 噸)

Table with 5 columns: 年次, 生産高, 移出高, 消費高, 卸相場. Includes data for 大正6年 to 昭和14年.

(備考) 移出高、昭和6年送朝鮮への分を含みます。

12. 内地主要肥料生産高 (単位 噸)

Table with 4 columns: 月次, 過燐酸石灰, 硫安, 石灰窒素. Includes monthly data from 昭和12年1月 to 昭和14年12月.

(備考) 過燐酸石灰は9年11月より10年3月まで14社、同年4月より11年4月まで15社、同5月より同7月まで16社、同8月より12月まで17社(外地を含む、以下同じ)、12年1、2月20社、同3月より5月まで22社、同6月以降23社、10月以降24社調査。硫安は11月より10年5月まで21社(植民地を含む)、同6月より11年12月まで22社、12年1月以降24社調査。石灰窒素は9年12月より10年6月まで5社、同7月より11年3月まで6社、同6月より同8月まで7社、同9月6社、同10月より12年2月まで7社(外地を含む、以下同じ)、同3月以降8社調査。

(資料) 累計は商工省工場統計表、但し14年は商工省重要生産月報に據る。



13. 内地各種肥料輸入高 (単位 噸)

Table with 11 columns: 年次, 菜種油粕, 桐實油粕, 豆粉, 硫酸曹達, 硫酸加里, 氯化加里, アンモホス, ロイナ, 獸骨, 燐石. Rows for years 昭和2 to 14.

(資料) 外國貿易月表に據り、ロイナ燐安は道府縣よりの報告、アンモホスは三菱商事調査に據る。大豆油粕、燐安、石灰燐素の輸入は各官報表参照。

14. 内地各種肥料輸出高 (単位 噸、外國貿易月表に據る)

Table with 11 columns: 年次, 油粕類, 燐安, 過燐酸石灰, 石灰燐素, 魚粉, 其ノ他, 油粕類, 硫酸曹達, 燐安, 其ノ他. Rows for years 昭和2 to 15(9月迄).

15. 内地主要肥料輸入高 (単位 噸)

Table with 10 columns: 種別國別, 昭和6年, 7, 8, 9, 10, 11, 12, 13, 14. Rows for various fertilizer types like 硫酸曹達, 燐安, 燐石, 油粕, etc.

(4) 化學工業

1. 主要化學工業品生産額

(單位 百萬円、商工省調)

Table with 6 columns: 年次, 醫藥, 實業及同類製品, 工業藥品, 染料, 塗料. Rows for years 大正9 to 13 and 昭和1 to 13.

Table with 7 columns: 年次, 顔料, 石鹼, 化粧品, 油脂, 加工油, セルロイド. Rows for years 大正9 to 13 and 昭和1 to 13.

(備考) 工場統計に據る。染料の生産額は、昭和三年以前中間物を含まず。

2. 酸類生産額 (單位 噸、商工省調)

Table with 5 columns: 年次, 硫酸, 鹽酸, 硝酸, 醋酸. Rows for years 大正3 to 13 and 昭和1 to 13.

(5) 曹達工業

1. 曹達灰需給〔年別〕 (單位 噸)

Table with 5 columns: 年次, 生産高, 輸入高, 輸出高, 供給高. Rows for years 大正9 to 14 and 昭和1 to 14.

(備考) 輸入高には天然曹達を含む。生産高は商工省調査工場統計に據る。14年は下記月別生産高の累計

2. 曹達灰需給〔月別〕 (單位 噸)

Table with 5 columns: 月次, 生産高, 輸入高, 輸出高, 供給高. Rows for months 7 to 12 of years 昭和12 to 14.

Table with 5 columns: 年次, 生産高, 輸入高, 輸出高, 供給高. Rows for months 1 to 3 of years 同14 and 同15.

(備考) 1. 生産高は11年7月まで主要2社、同8月より同12月まで3社。12年1月より同6月まで5社。同7月以降6社調査。苛性化用自家消費量を除去す。2. 輸入高には天然曹達を含む。



3. 苛性曹達需給〔年別〕(單位噸)

Table with 5 columns: Year, Production, Imports, Exports, Supply. Data for years 1923-1934.

(備考) 生産高は、商工省調工場統計に據る。\*印は概數。

4. 苛性曹達需給〔月別〕(單位噸)

Table with 5 columns: Month, Production, Imports, Exports, Difference. Data for months from July 1932 to December 1934.

(備考) 商工省重要生産月報及大區省調査外國貿易月表に據る。生産高は12年12月まで20社、13年1月以降23社に付調査。

5. 晒粉需給〔年別〕(單位噸)

Table with 4 columns: Year, Production, Exports, Supply. Data for years 1923-1934.

(備考) 商工省調工場統計に據る。\*印は概數

6. 晒粉需給〔月別〕(單位噸)

Table with 4 columns: Month, Production, Exports, Supply. Data for months from July 1932 to December 1934.

(備考) 1. 生産高は晒粉聯合會調査。12年12月迄19社、13年1月以降20社の調査。2. 輸出高は外國貿易月表に據る。

(6) 染料塗料顔料工業

1. 世界各國染料需給〔1936年〕

(單位 噸、日本染料會社調査)

Table with 5 columns: Country, Production, Imports, Exports, Consumption. Data for various countries including India, China, UK, etc.

(備考) \*印は概算。

6. 本邦染料國別輸入高

(單位 噸)

Table with 6 columns: Year, India, China, Europe, Other, Total. Data for years 1923-1934.

(備考) 外國貿易月表に據る。合計數が第2表と符合せざるものは集計範圍を異にするためなり。

2. 内地染料需給 (日本染料會社調査)

Table with 9 columns: Year, Production, Imports, Exports, Difference, Price, etc. Data for years 1923-1934.

(備考) 輸入は高級染料なるがため數量の割に價額多し。内地生産及輸出はその運なり。



3. 合成染料生産額 (単位: 商工省調工場統計表に據る) \*印は概数。

| 年次   | アニリン     |        | 年次   | 硫化       | 直接      | 強基性     | 酸性    | 染料      | 染料其他    | 個数合計   |
|------|----------|--------|------|----------|---------|---------|-------|---------|---------|--------|
|      | 数量       | 価額     |      |          |         |         |       |         |         |        |
| 昭和6年 | 2,127.1  | 1,243  | 昭和4年 | 7,408.6  | 716.6   | 338.6   | 328.3 | 65.9    | 371.1   | 8,925  |
| 7    | 2,439.9  | 1,591  | 5    | 6,745.3  | 628.2   | 347.6   | 217.0 | 78.9    | 724.5   | 7,892  |
| 8    | 2,995.2  | 2,670  | 6    | 7,392.0  | 744.2   | 479.8   | 247.6 | 151.2   | 344.4   | 8,378  |
| 9    | 3,821.1  | 3,033  | 7    | 10,609.3 | 1,243.7 | 628.9   | 425.4 | 239.3   | 599.8   | 15,369 |
| 10   | 4,043.9  | 2,924  | 8    | 11,815.9 | 1,693.2 | 717.3   | 522.3 | 659.4   | 850.6   | 23,933 |
| 11   | 3,943.1  | 2,328  | 9    | 12,144.7 | 2,183.3 | 765.5   | 554.1 | 1,753.1 | 1,234.7 | 27,446 |
| 12   | 4,788.0  | 5,082  | 10   | 12,450.1 | 2,700.4 | 677.5   | 756.3 | 2,842.9 | 1,591.4 | 31,266 |
| 13   | 7,050.2  | 10,677 | 11   | 11,193.9 | 2,993.0 | 934.7   | 977.6 | 1,769.7 | 1,823.7 | 33,721 |
| 14   | *6,143.8 | 8,799  | 12   | 13,160.2 | 3,812.5 | 1,053.8 | 775.8 | 2,551.9 | 2,232.8 | 45,141 |
|      |          |        | 13   | 18,879.7 | 4,591.7 | 892.4   | 675.2 | 2,012.2 | 1,287.9 | 50,039 |

4. アニリン月別生産高 (単位: 商)

| 月次       | 生産高   |
|----------|-------|
| 昭和13年 7月 | 415.6 |
| 8        | 466.5 |
| 9        | 500.2 |
| 10       | 401.7 |
| 11       | 427.6 |
| 12       | 420.6 |
| 同 14年 1月 | 336.3 |
| 2        | 468.9 |
| 3        | 473.2 |
| 4        | 476.6 |
| 5        | 542.3 |
| 6        | 532.5 |
| 7        | 469.3 |
| 8        | 473.0 |
| 9        | 471.8 |
| 10       | 554.1 |
| 11       | 592.0 |
| 12       | 703.3 |
| 同 15年 1月 | 681.2 |
| 2        | 672.1 |
| 3        | 649.9 |
| 4        | 637.2 |
| 5        | 583.9 |
| 6        | 644.3 |
| 7        | 394.4 |
| 8        | 546.5 |
| 9        | 557.3 |
| 10       | —     |
| 11       | —     |
| 12       | —     |

5. 染料月別輸出入高 (単位: 商)

| 月次       | 輸入   | 輸出      |
|----------|------|---------|
| 昭和13年 7月 | 44.8 | 1,113.0 |
| 8        | 25.0 | 705.7   |
| 9        | 50.3 | 638.5   |
| 10       | 24.0 | 723.6   |
| 11       | 20.0 | 875.8   |
| 12       | 28.1 | 734.4   |
| 同 14年 1月 | 38.0 | 432.8   |
| 2        | 24.8 | 764.5   |
| 3        | 54.8 | 878.2   |
| 4        | 25.6 | 640.0   |
| 5        | 32.8 | 1,583.5 |
| 6        | 40.2 | 1,140.6 |
| 7        | 26.1 | 1,708.1 |
| 8        | 25.8 | 1,252.5 |
| 9        | 20.6 | 1,474.5 |
| 10       | 3.5  | 807.9   |
| 11       | 7.7  | 1,071.1 |
| 12       | 5.2  | 1,463.6 |
| 同 15年 1月 | 5.2  | 674.9   |
| 2        | 19.4 | 846.0   |
| 3        | 8.2  | 972.2   |
| 4        | —    | 479.1   |
| 5        | —    | 127.0   |
| 6        | —    | 158.8   |
| 7        | —    | 512.6   |
| 8        | —    | 219.0   |
| 9        | —    | 345.3   |
| 10       | —    | —       |
| 11       | —    | —       |
| 12       | —    | —       |

7. 塗料生産額 (商工省調) (単位: 千円)

| 年次    | ペイント   | ニス     | 漆液    | 其他     | 合計     |
|-------|--------|--------|-------|--------|--------|
| 大正12年 | 4,283  | 1,956  | 499   | 4,599  | 11,327 |
| 13    | 5,562  | 1,113  | 451   | 3,097  | 10,223 |
| 14    | 6,187  | 1,816  | 1,202 | 4,857  | 14,061 |
| 昭和 1年 | 6,210  | 1,783  | 849   | 7,851  | 16,693 |
| 2     | 7,031  | 2,654  | 1,458 | 7,797  | 18,939 |
| 3     | 8,082  | 3,266  | 1,276 | 7,993  | 20,617 |
| 4     | 10,913 | 3,840  | 1,397 | 2,184  | 18,334 |
| 5     | 8,925  | 4,090  | 1,184 | 3,391  | 17,589 |
| 6     | 8,355  | 3,734  | 1,186 | 2,468  | 15,744 |
| 7     | 9,719  | 4,462  | 1,121 | 2,536  | 17,839 |
| 8     | 12,386 | 6,004  | 965   | 4,513  | 23,869 |
| 9     | 13,673 | 6,598  | 1,229 | 4,912  | 26,412 |
| 10    | 17,091 | 7,522  | 1,091 | 5,712  | 31,415 |
| 11    | 17,619 | 11,319 | 1,073 | 7,794  | 37,805 |
| 12    | 24,037 | 11,064 | 2,337 | 8,617  | 46,106 |
| 13    | 31,217 | 16,948 | 2,663 | 15,154 | 65,932 |

(資料) 工場統計表。

8. 顔料生産額 (商工省調) (単位: 千円)

| 年次    | インキ類   | 顔料     | 繪具    | 其他     | 合計     |
|-------|--------|--------|-------|--------|--------|
| 大正12年 | 4,142  | 2,515  | —     | 4,949  | 11,606 |
| 13    | 7,194  | 3,629  | —     | 6,423  | 17,246 |
| 14    | 7,225  | 3,237  | —     | 5,112  | 15,574 |
| 昭和 1年 | 7,565  | 3,027  | —     | 6,577  | 17,168 |
| 2     | 8,399  | 4,459  | —     | 7,491  | 20,349 |
| 3     | 7,732  | 4,334  | —     | 7,814  | 19,879 |
| 4     | 8,637  | 3,961  | 938   | 7,333  | 20,869 |
| 5     | 7,036  | 3,796  | 1,305 | 5,387  | 17,524 |
| 6     | 8,202  | 3,602  | 1,514 | 5,279  | 18,597 |
| 7     | 8,548  | 4,420  | 1,942 | 7,531  | 22,441 |
| 8     | 10,193 | 6,260  | 2,130 | 10,166 | 28,746 |
| 9     | 9,561  | 5,664  | 2,131 | 10,212 | 27,568 |
| 10    | 10,815 | 7,005  | 1,849 | 13,106 | 32,775 |
| 11    | 13,409 | 6,698  | 2,138 | 14,470 | 36,715 |
| 12    | 13,812 | 11,208 | 2,120 | 18,393 | 45,533 |
| 13    | 14,551 | 11,622 | 2,299 | 16,272 | 44,744 |

(資料) 工場統計表。

(備考) 商工省重要生産月報に據り、主要2會社調査。但し13年1月より12月まで3社14年1月以降外地を含まざる主要諸會社に付調査。

(資料) 外國貿易月表。

(7) 油脂工業

1. 主要植物油生産高 (単位: 商工省調) (工場統計に據る)

| 年次   | 大豆油    | 菜種油    | 椰子油    | 荏油     | 胡麻油   | 桐實油    | 蓖麻子油  | 亞麻仁油  | 其他(共計)  |
|------|--------|--------|--------|--------|-------|--------|-------|-------|---------|
| 昭和1年 | 37,331 | 30,078 | 8,375  | 1,867  | 3,883 | 6,644  | —     | 2,853 | 37,792  |
| 2    | 19,791 | 23,072 | 3,133  | 1,113  | 3,202 | 4,687  | —     | 1,930 | 29,122  |
| 3    | 38,902 | 17,231 | 6,049  | 1,545  | 4,635 | 8,355  | —     | 5,076 | 35,247  |
| 4    | 35,039 | 21,230 | 9,456  | 2,437  | 4,283 | 7,185  | 3,506 | 5,057 | 43,193  |
| 5    | 36,977 | 29,388 | 6,946  | 5,386  | 6,408 | 5,828  | 4,321 | 2,539 | 32,245  |
| 6    | 46,861 | 23,019 | 9,892  | 6,574  | 7,415 | 6,077  | 4,747 | 3,473 | 26,999  |
| 7    | 39,082 | 22,297 | 8,994  | 6,838  | 6,695 | 5,831  | 4,994 | 3,261 | 28,494  |
| 8    | 42,743 | 21,185 | 12,053 | 9,198  | 6,129 | 9,632  | 5,794 | 8,426 | 44,264  |
| 9    | 52,568 | 32,700 | 14,775 | 7,072  | 6,584 | 10,151 | 5,036 | 8,893 | 46,715  |
| 10   | 43,769 | 45,354 | 17,599 | 20,790 | 5,616 | 19,423 | 6,838 | 8,443 | 70,937  |
| 11   | 50,699 | 39,099 | 20,287 | 30,454 | 6,993 | 20,586 | —     | 9,159 | 90,157  |
| 12   | 65,455 | 28,893 | 16,112 | 23,206 | 6,653 | 23,154 | —     | 4,254 | 100,314 |
| 13   | 65,711 | 23,675 | 22,804 | 13,322 | 5,351 | 10,475 | —     | 3,348 | 78,952  |

2. 主要魚油生産高 (単位: 商) (農林省調)

| 年次    | 鱈油     | 鯊油    | 鮫油    | 鰵油     | 鯊油    | 其他    | 合計      |        |
|-------|--------|-------|-------|--------|-------|-------|---------|--------|
|       |        |       |       |        |       |       | 数量      | 金額     |
| 昭和 2年 | 16,519 | 4,848 | 1,825 | 3,153  | 852   | 3,451 | 30,657  | 3,697  |
| 3     | 12,979 | 4,749 | 2,745 | 3,503  | 913   | 2,983 | 27,874  | 4,407  |
| 4     | 21,808 | 2,886 | 3,041 | 3,609  | 875   | 3,575 | 35,798  | 5,189  |
| 5     | 25,169 | 4,653 | 3,305 | 3,729  | 748   | 2,592 | 43,204  | 3,404  |
| 6     | 31,539 | 4,919 | 3,461 | 2,601  | 885   | 1,828 | 45,235  | 2,480  |
| 7     | 41,879 | 4,135 | 4,277 | 3,280  | 1,301 | 2,113 | 57,089  | 4,120  |
| 8     | 54,425 | 3,156 | 4,730 | 4,280  | 1,493 | 2,546 | 70,633  | 6,947  |
| 9     | 65,882 | 3,973 | 4,756 | 3,453  | 2,290 | 2,191 | 82,345  | 8,703  |
| 10    | 49,307 | 1,227 | 4,521 | 3,376  | 2,310 | 1,492 | 62,233  | 8,793  |
| 11    | 87,419 | 2,092 | 4,993 | 12,524 | 2,800 | 2,969 | 112,798 | 21,527 |
| 12    | 75,608 | 956   | 4,708 | 4,965  | 2,410 | 2,993 | 91,640  | 18,002 |
| 13    | 56,809 | 2,232 | 5,062 | 8,451  | 1,672 | 2,380 | 76,608  | 13,139 |
| 14    | 57,470 | 2,916 | 3,202 | 4,385  | 2,935 | 3,545 | 74,452  | 24,378 |

3. グリセリン需給 (単位: 商工省調)

| 年次   | 生産高   | 輸入高   | 供給高   |
|------|-------|-------|-------|
| 昭和1年 | 811   | 1,557 | 2,368 |
| 2    | 2,605 | 1,786 | 4,391 |
| 3    | 2,918 | 2,322 | 5,240 |
| 4    | 4,333 | 1,199 | 5,532 |
| 5    | 4,963 | 1,735 | 6,698 |
| 6    | 3,875 | 1,743 | 5,618 |
| 7    | 6,312 | 2,801 | 9,113 |
| 8    | 6,281 | 1,127 | 7,408 |
| 9    | 6,921 | 651   | 7,572 |
| 10   | 8,535 | 159   | 8,694 |
| 11   | 8,342 | 51    | 8,393 |
| 12   | —     | 31    | —     |
| 13   | —     | —     | —     |
| 14   | —     | —     | —     |

4. 硬化油需給 (単位: 商工省調)

| 年次   | 生産高     | 輸入高   | 輸出高    | 供給高    |
|------|---------|-------|--------|--------|
| 昭和1年 | 15,237  | —     | —      | —      |
| 2    | 9,569   | 703   | —      | 10,272 |
| 3    | 26,421  | 1,265 | 5,221  | 22,465 |
| 4    | 39,863  | 928   | 5,613  | 35,177 |
| 5    | 42,106  | 816   | 12,327 | 30,640 |
| 6    | 46,899  | 408   | 13,050 | 30,187 |
| 7    | 50,148  | 249   | 21,094 | 29,303 |
| 8    | 61,460  | 141   | 23,422 | 38,179 |
| 9    | 63,252  | 818   | 24,096 | 39,974 |
| 10   | 82,087  | 2,590 | 35,178 | 49,499 |
| 11   | 75,664  | 254   | 36,478 | 39,441 |
| 12   | 97,132  | 229   | 32,806 | 64,555 |
| 13   | 108,088 | 2,343 | 20,920 | 89,511 |
| 14   | —       | 3,043 | 21,856 | —      |

染料・塗料・顔料工業

(三六八)

油脂工業

(三六九)



(8) 樟腦・薄荷及セルロイド工業

1. 樟腦及樟腦油 (單位 噸)

| 年次   | 樟腦    |       |       | 樟腦油   |       |       | 専賣局調による製造高 |       |       |
|------|-------|-------|-------|-------|-------|-------|------------|-------|-------|
|      | 生産    | 移入    | 輸出    | 生産    | 移入    | 輸出    | 粗製樟腦       | 樟腦油   | 精製樟腦  |
| 昭和2年 | 4,669 | ...   | 2,204 | 1,693 | ...   | 1,349 | 726        | 1,262 | 1,859 |
| 3    | 3,967 | ...   | 2,196 | 1,574 | 3,732 | 2,114 | 651        | 1,096 | 1,499 |
| 4    | 4,193 | ...   | 2,496 | 1,844 | ...   | 1,174 | 855        | 1,418 | 1,254 |
| 5    | 4,564 | ...   | 1,285 | 2,216 | ...   | 692   | 1,524      | 2,063 | 941   |
| 6    | 4,000 | ...   | 1,353 | 1,931 | ...   | 655   | 2,778      | 1,330 | 853   |
| 7    | 3,737 | ...   | 1,410 | 1,895 | ...   | 1,131 | 1,370      | 1,193 | 994   |
| 8    | 3,699 | 606   | 1,655 | 2,004 | 2,424 | 822   | 1,844      | 1,592 | 1,075 |
| 9    | 2,905 | 1,133 | 1,678 | 2,118 | 2,593 | 652   | 2,448      | 2,085 | 1,123 |
| 10   | 4,419 | 1,096 | 1,700 | 2,338 | 2,584 | 622   | 2,943      | 2,564 | 1,124 |
| 11   | 4,704 | 1,309 | 1,480 | 2,561 | 2,302 | 605   | 3,134      | 2,652 | 986   |
| 12   | 4,851 | 1,199 | 1,397 | 1,660 | 2,397 | 770   | 2,688      | 2,211 | 986   |
| 13   | 3,264 | 1,381 | 1,159 | 1,393 | 2,355 | 614   | 1,956      | 1,623 | 1,599 |
| 14   | ...   | 1,778 | 1,538 | ...   | 2,172 | 214   | ...        | ...   | ...   |

(備考) 1.樟腦油移入には再生油を含む。  
2.生産は商工省工場統計、移入は臺灣貿易月表、輸出は大蔵省外國貿易月表に據る。

2. セルロイド素地製品生産額 (商工省調)

| 年次   | 素地     |        | 製品    |       |       |        | 合計 |
|------|--------|--------|-------|-------|-------|--------|----|
|      | 数量     | 價額     | 玩具    | 桶     | 其他    | 計      |    |
| 昭和1年 | 3,651  | 9,848  | 1,972 | 3,989 | 5,961 | 15,899 |    |
| 2    | 3,414  | 9,372  | 1,539 | 3,126 | 4,665 | 14,037 |    |
| 3    | 3,990  | 10,993 | 1,724 | 3,826 | 5,550 | 16,543 |    |
| 4    | 5,806  | 12,279 | 2,026 | 535   | 4,669 | 19,508 |    |
| 5    | 4,146  | 8,037  | 1,757 | 365   | 2,194 | 12,346 |    |
| 6    | 4,848  | 7,801  | 851   | 394   | 1,348 | 10,404 |    |
| 7    | 5,701  | 7,975  | 1,041 | 1,057 | 2,145 | 12,218 |    |
| 8    | 8,894  | 16,675 | 2,629 | 1,503 | 3,396 | 24,202 |    |
| 9    | 10,394 | 20,277 | 1,636 | 1,091 | 4,641 | 27,645 |    |
| 10   | 13,034 | 24,657 | 1,976 | 1,209 | 6,208 | 34,042 |    |
| 11   | 13,814 | 24,439 | 1,990 | 1,170 | 5,797 | 33,396 |    |
| 12   | 14,227 | 25,391 | 3,403 | 2,436 | 6,935 | 38,271 |    |
| 13   | 11,902 | 24,090 | 1,833 | 1,930 | 9,000 | 36,903 |    |

3. 同上輸出額

| 年次      | 素地    |       | 製品    |       |       |       | 合計     |
|---------|-------|-------|-------|-------|-------|-------|--------|
|         | 数量    | 價額    | 玩具    | 桶     | 腕輪    | 其他    |        |
| 昭和3年    | 98    | 249   | 4,229 | 785   | ...   | 1,015 | 6,030  |
| 4       | 208   | 395   | 5,572 | 963   | ...   | 1,834 | 8,370  |
| 5       | 161   | 298   | 4,423 | 631   | ...   | 1,267 | 6,322  |
| 6       | 304   | 504   | 3,041 | 763   | ...   | 920   | 4,725  |
| 7       | 511   | 876   | 2,527 | 1,467 | ...   | 1,494 | 5,490  |
| 8       | 1,320 | 2,363 | 3,173 | 3,110 | ...   | 2,346 | 8,635  |
| 9       | 1,804 | 3,303 | 3,708 | 4,267 | ...   | 3,223 | 11,191 |
| 10      | 2,033 | 3,469 | 6,064 | 4,414 | 1,983 | 3,089 | 15,550 |
| 11      | 2,242 | 3,717 | 6,338 | 3,857 | 1,815 | 4,271 | 16,280 |
| 12      | 2,100 | 3,952 | 7,606 | 4,854 | 2,711 | 5,403 | 20,574 |
| 13      | 1,225 | 2,730 | 4,841 | 2,851 | 1,664 | 4,044 | 13,400 |
| 14      | 1,203 | 3,152 | 4,510 | 2,596 | 1,294 | 4,162 | 12,562 |
| 15(9月迄) | 1,174 | 3,714 | 3,627 | 1,868 | 690   | 2,138 | 8,323  |

4. 薄荷生産額

| 年次   | 薄荷腦     |       |
|------|---------|-------|
|      | 数量      | 價額    |
| 昭和1年 | 212,853 | 4,144 |
| 2    | 256,472 | 3,727 |
| 3    | 192,607 | 3,457 |
| 4    | 250,036 | 4,571 |
| 5    | 230,996 | 3,136 |
| 6    | 212,960 | 2,726 |
| 7    | 214,945 | 4,264 |
| 8    | 280,839 | 4,730 |
| 9    | 297,972 | 5,469 |
| 10   | 343,276 | 6,185 |
| 11   | 339,944 | 6,182 |
| 12   | 393,567 | 7,693 |
| 13   | 360,691 | 6,899 |

| 年次   | 薄荷油     |       |
|------|---------|-------|
|      | 数量      | 價額    |
| 昭和1年 | 204,122 | 8,220 |
| 2    | 246,749 | 1,578 |
| 3    | 203,798 | 1,395 |
| 4    | 268,585 | 1,495 |
| 5    | 250,345 | 1,060 |
| 6    | 232,560 | 924   |
| 7    | 210,002 | 1,463 |
| 8    | 289,333 | 1,845 |
| 9    | 329,478 | 2,161 |
| 10   | 438,456 | 2,982 |
| 11   | 373,193 | 3,099 |
| 12   | 423,436 | 3,451 |
| 13   | 463,150 | 3,321 |

(9) 棉花

1. 米棉及印棉生産高

(米棉1エーカー當算出には收穫高1俵を風袋除き478封度とす)

| 年度(米棉は8月より<br>印棉は9月より) | 米棉 (才國農務省) |         |               |        | 印棉 (印度政府) |               |        |
|------------------------|------------|---------|---------------|--------|-----------|---------------|--------|
|                        | 植付反別       | 收穫反別    | 收穫高<br>500封度俵 | 一エーカー當 | 反別        | 收穫高<br>400封度俵 | 一エーカー當 |
| 大正3年(1913-14)          | 千エーカー      | 千エーカー   | 千俵            | 封度     | 千エーカー     | 千俵            | 封度     |
| 6 (1916-17)            | 35,721     | 35,206  | 14,156        | 192.3  | 25,023    | 5,065         | 81     |
| 9 (1919-20)            | 33,977     | 33,071  | 11,450        | 165.6  | 21,745    | 4,572         | 83     |
| 12 (1922-23)           | 34,573     | 32,906  | 11,421        | 165.9  | 23,352    | 5,796         | 99     |
| 昭和1年(1925-26)          | 32,176     | 31,361  | 9,762         | 148.8  | 21,804    | 5,073         | 93     |
| 2 (1926-27)            | 45,968     | 44,386  | 16,104        | 173.5  | 28,403    | 6,215         | 87     |
| 3 (1927-28)            | 45,839     | 44,608  | 17,977        | 192.9  | 24,822    | 5,024         | 81     |
| 4 (1928-29)            | 39,471     | 38,342  | 12,956        | 161.7  | 24,761    | 5,963         | 94     |
| 5 (1929-30)            | 43,737     | 42,434  | 14,478        | 163.3  | 27,053    | 5,781         | 86     |
| 6 (1930-31)            | 44,448     | 43,232  | 14,825        | 164.2  | 25,922    | 5,243         | 78     |
| 7 (1931-32)            | 43,329     | 42,444  | 13,932        | 157.1  | 23,812    | 5,226         | 88     |
| 8 (1932-33)            | 39,110     | 38,704  | 17,096        | 211.5  | 23,722    | 4,007         | 68     |
| 9 (1933-34)            | 36,494     | 35,891  | 13,002        | 173.5  | 22,483    | 4,657         | 83     |
| 10 (1934-35)           | 40,248     | 29,383  | 13,047        | 212.7  | 24,137    | 5,108         | 84     |
| 11 (1935-36)           | 27,860     | 26,866  | 9,637         | 171.6  | 23,972    | 4,857         | 81     |
| 12 (1936-37)           | 28,197     | 27,640  | 10,638        | 184.2  | 25,999    | 5,933         | 91     |
| 13 (1937-38)           | 30,960     | 30,028  | 12,399        | 197.6  | 24,590    | 6,008         | 98     |
| 14 (1938-39)           | 34,471     | 33,736  | 18,946        | 269.9  | 25,334    | 5,407         | 85     |
| 15 (1939-40)           | 25,018     | 24,248  | 11,943        | 235.8  | 23,482    | 5,076         | 86     |
| 16 (1940-41)           | 24,683     | 23,805  | 11,817        | 237.9  | 21,356    | 4,942         | 93     |
|                        | 25,077     | *24,078 | *12,686       | *252.4 | △21,982   | △5,264        | △95    |

(備考) \*印15年12月1日最終豫想。△印15年12月20日第三回豫想。

2. 埃及棉及支那棉生産高

(埃及棉1フエダン=1,038エーカー。1カンター=98.0481封度)  
(支那棉1ピタル=133.33封度 ブラジル棉1俵=396.83封度)

| 年度(埃及棉は9月より)  | 埃及棉 (埃及農務省) |         |        | 支那棉 (華商紗廠聯合會) |        | ブラジル棉 (ブラジル農務省) |             |
|---------------|-------------|---------|--------|---------------|--------|-----------------|-------------|
|               | 反別          | 收穫高     | 一フエダン當 | 反別            | 收穫高    | 反別              | 收穫高 (187封度) |
| 大正3年(1913-14) | 千フエダン       | 千カンター   | カンター   | 千反            | 千ピタル   | 千エーカー           | 千俵          |
| 6 (1916-17)   | 1,723       | 7,684   | 4.46   | ...           | ...    | ...             | ...         |
| 9 (1919-20)   | 1,656       | 5,111   | 3.09   | ...           | ...    | ...             | ...         |
| 12 (1922-23)  | 1,574       | 5,572   | 3.59   | ...           | ...    | ...             | ...         |
| 昭和1年(1925-26) | 1,465       | 6,713   | 4.58   | 33,465        | 8,310  | ...             | ...         |
| 2 (1926-27)   | 1,788       | 7,273   | 4.07   | 28,772        | 7,809  | ...             | ...         |
| 3 (1927-28)   | 1,924       | 7,965   | 4.16   | 28,121        | 7,534  | 1,319           | 821         |
| 4 (1928-29)   | 1,785       | 8,635   | 4.86   | 27,350        | 6,244  | 1,090           | 617         |
| 5 (1929-30)   | 1,516       | 6,097   | 4.02   | 27,610        | 6,722  | 1,296           | 608         |
| 6 (1930-31)   | 1,738       | 8,012   | 4.60   | 31,926        | 8,839  | 1,280           | 588         |
| 7 (1931-32)   | 1,841       | 8,329   | 4.57   | 33,811        | 7,587  | 1,291           | 667         |
| 8 (1932-33)   | 2,082       | 8,015   | 3.85   | 37,593        | 8,810  | 1,434           | 595         |
| 9 (1933-34)   | 1,683       | 6,212   | 3.69   | 31,638        | 6,400  | 1,491           | 671         |
| 10 (1934-35)  | 1,094       | 4,845   | 4.43   | 37,100        | 8,106  | 1,927           | 534         |
| 11 (1935-36)  | 1,834       | 8,411   | 4.66   | 40,454        | 9,774  | 2,518           | 1,218       |
| 12 (1936-37)  | 1,732       | 7,555   | 4.27   | 44,971        | 11,202 | ...             | 1,584       |
| 13 (1937-38)  | 1,669       | 8,535   | 5.11   | 35,026        | 8,143  | ...             | 2,078       |
| 14 (1938-39)  | 1,715       | 9,107   | 5.31   | 56,293        | 14,439 | ...             | 2,057       |
| 15 (1939-40)  | 1,978       | 11,006  | 5.57   | 66,803        | 17,044 | ...             | 2,656       |
| 16 (1940-41)  | 1,784       | 8,340   | 4.67   | ...           | ...    | ...             | × 2,278     |
|               | 1,625       | ▲ 8,692 | ▲ 5.34 | ...           | ...    | ...             | ...         |

(備考) ▲印14年12月4日第二回豫想。×印豫想。



### 3. 世界棉花需給 (単位千俵 持続は七月末) (綿育棉花取引所調)

| 年度    | 世界(478封度俵) |        |        | 米棉(ランニング俵) |        |        | 印棉(400封度俵) |       |       | 埃及棉(750封度俵) |       |       |
|-------|------------|--------|--------|------------|--------|--------|------------|-------|-------|-------------|-------|-------|
|       | 生産         | 消費     | 持続     | 生産         | 消費     | 持続     | 生産         | 消費    | 持続    | 生産          | 消費    | 持続    |
| 27-28 | 23,307     | 25,408 | 9,518  | 12,957     | 15,576 | 5,206  | 5,611      | 4,740 | 3,341 | 828         | 1,011 | 508   |
| 28-29 | 25,802     | 25,776 | 10,541 | 14,555     | 15,225 | 4,517  | 5,899      | 5,518 | 3,722 | 1,089       | 996   | 650   |
| 29-30 | 26,252     | 24,875 | 11,892 | 14,716     | 13,021 | 6,187  | 6,222      | 6,564 | 3,390 | 1,145       | 950   | 845   |
| 30-31 | 25,376     | 22,432 | 14,808 | 13,873     | 11,055 | 8,976  | 5,738      | 6,083 | 3,035 | 1,117       | 864   | 1,098 |
| 31-32 | 26,479     | 22,889 | 18,335 | 16,877     | 12,528 | 13,263 | 4,178      | 4,859 | 2,354 | 851         | 1,008 | 951   |
| 32-33 | 23,461     | 24,651 | 17,116 | 12,961     | 14,385 | 11,809 | 5,138      | 4,324 | 3,168 | 681         | 918   | 716   |
| 33-34 | 26,065     | 25,602 | 17,540 | 12,712     | 13,780 | 10,701 | 6,042      | 5,025 | 4,185 | 1,144       | 1,150 | 710   |
| 34-35 | 23,042     | 25,487 | 15,072 | 9,576      | 11,206 | 9,041  | 5,248      | 6,316 | 3,117 | 1,002       | 1,168 | 544   |
| 35-36 | 26,141     | 27,529 | 13,649 | 10,495     | 12,503 | 6,998  | 6,654      | 6,253 | 3,518 | 1,156       | 1,171 | 529   |
| 35-37 | 30,796     | 31,634 | 13,766 | 12,375     | 13,093 | 6,235  | 7,076      | 6,583 | 4,011 | 1,225       | 1,293 | 461   |
| 37-38 | 36,784     | 27,671 | 22,714 | 18,412     | 10,860 | 13,787 | 6,178      | 6,156 | 4,033 | 1,477       | 1,221 | 717   |
| 38-39 | 27,407     | 28,486 | 21,569 | 11,665     | 11,249 | 14,137 | ...        | ...   | ...   | ...         | ...   | ...   |
| 39-40 | 27,183     | 28,345 | 21,322 | 11,447     | 12,935 | 12,649 | ...        | ...   | ...   | ...         | ...   | ...   |

### 4. 米棉作柄、收穫豫想、繰上高

| 調査日          | 1937-38 |                 | 1938-39 |                 | 1939-40 |                 | 1940-41 |                  |
|--------------|---------|-----------------|---------|-----------------|---------|-----------------|---------|------------------|
|              | 繰上高     | (作柄%)<br>收穫豫想   | 繰上高     | (作柄%)<br>收穫豫想   | 繰上高     | (作柄%)<br>收穫豫想   | 繰上高     | (作柄%)<br>收穫豫想    |
| 8. 1         | 143     | { 81%<br>15,533 | 158     | { 78%<br>11,988 | 137     | { 74%<br>11,412 | 32      | { 72%<br>11,429  |
| 16           | 515     | { 75%<br>16,098 | 314     | { 65%<br>11,825 | 310     | { 70%<br>12,330 | 169     | { 74%<br>12,772  |
| 9. 1         | 1,871   | { 79%<br>17,573 | 1,332   | { 66%<br>12,212 | 1,402   | { 68%<br>11,928 | 606     | { ...%<br>12,741 |
| 16           | 4,267   | —               | 3,635   | —               | 3,876   | —               | 1,804   | —                |
| 10. 1        | 8,250   | —               | 6,577   | —               | 6,682   | —               | 3,924   | —                |
| 18           | 11,068  | —               | 8,929   | —               | 8,875   | —               | ...     | —                |
| 11. 1        | 13,164  | 18,243          | 10,125  | 12,137          | 10,079  | 11,845          | 9,084   | 12,847           |
| 14           | 14,949  | —               | 10,752  | —               | 10,682  | —               | ...     | —                |
| 12. 1        | 16,178  | 最終 18,746       | 11,233  | 最終 12,008       | 11,112  | 最終 11,792       | 10,870  | 最終 12,686        |
| 13           | 16,812  | —               | 11,414  | —               | 11,276  | —               | ...     | —                |
| 1. 16        | 17,645  | —               | 11,558  | —               | 11,405  | —               | ...     | —                |
| 3.20(最終)     | 18,242  | —               | 11,621  | —               | 11,812  | —               | ...     | —                |
| 5.20封度<br>換算 | 18,946  | —               | 11,943  | —               | 11,817  | —               | ...     | —                |

### 5. 米棉需給 [年別] (単位千俵)

| 年度<br>(年度末は七月)  | 收穫高<br>(農務省発表)<br>(500封度俵) | 輸出高 (米國々勢局調査)<br>(ランニング俵) |       |     |       |       | 米國紡績次平へ持続<br>消費高(倉庫在貯)<br>(米國々勢局調査)<br>(ランニング俵) | 世界の<br>米棉持続<br>(ヘスタ<br>-氏調) |        |
|-----------------|----------------------------|---------------------------|-------|-----|-------|-------|---|-----------------------------|--------|
|                 |                            | 伊國                        | 英國    | 佛國  | 其他    | 合計    |   |                             |        |
| 1928-29(昭和3-4)  | 14,478                     | 717                       | 1,831 | 775 | 4,721 | 8,044 | 6,778   | 984                         | 4,679  |
| 1932-33(同7-8)   | 13,002                     | 804                       | 1,492 | 864 | 5,260 | 8,419 | 6,136   | 5,739                       | 11,783 |
| 1933-34(同8-9)   | 13,047                     | 649                       | 1,278 | 709 | 4,898 | 7,534 | 5,700   | 5,565                       | 10,921 |
| 1934-35(同9-10)  | 9,637                      | 474                       | 738   | 373 | 3,214 | 4,799 | 5,344   | 5,739                       | 9,004  |
| 1935-36(同10-11) | 10,638                     | 380                       | 1,410 | 681 | 3,502 | 5,973 | 6,339   | 3,924                       | 6,995  |
| 1936-37(同11-12) | 12,399                     | 393                       | 1,144 | 655 | 3,243 | 5,440 | 7,943   | 2,838                       | 6,111  |
| 1937-38(同12-13) | 18,946                     | 505                       | 1,552 | 716 | 2,634 | 5,408 | 5,758   | 9,641                       | 13,409 |
| 1938-39(同13-14) | 11,943                     | 276                       | 401   | 338 | 2,312 | 3,327 | 6,858   | 11,621                      | 14,197 |
| 1939-40(同14-15) | 11,817                     | 542                       | 1,889 | 724 | 3,020 | 6,175 | 7,746   | 9,122                       | ...    |
| 1940-41(同15-16) | 12,686                     | —                         | 308   | —   | 295   | 603   | 3,584   | 15,047                      | ...    |

(備考) 1940-41年度は12月迄の累計。但し收穫高は最終豫想、在庫高は12月末日現在。

### 6. 米棉需給 [月別]

(単位千俵。國勢局発表。ランニング俵)

| 月次       | 米國內<br>消費高 | 海外<br>輸出高 | 倉庫在貯   | 輸出高内詳 |       |     |       |
|----------|------------|-----------|--------|-------|-------|-----|-------|
|          |            |           |        | 伊國へ   | 英國へ   | 佛國へ | 其他へ   |
| 1938-8   | 561        | 201       | 9,826  | 14    | 24    | 22  | 141   |
| 9        | 534        | 389       | 13,013 | 26    | 35    | 74  | 253   |
| 10       | 543        | 465       | 15,313 | 41    | 61    | 79  | 283   |
| 11       | 596        | 481       | 15,578 | 33    | 72    | 65  | 310   |
| 12       | 565        | 368       | 15,331 | 37    | 51    | 32  | 248   |
| 1939年 1月 | 592        | 290       | 14,782 | 22    | 41    | 21  | 205   |
| 2        | 562        | 264       | 14,069 | 24    | 34    | 10  | 195   |
| 3        | 649        | 339       | 13,489 | 32    | 32    | 16  | 15    |
| 4        | 547        | 178       | 12,968 | 14    | 20    | 7   | 13    |
| 5        | 605        | 143       | 12,370 | 9     | 13    | 5   | 115   |
| 6        | 578        | 114       | 11,944 | 9     | 10    | 3   | 9     |
| 7        | 521        | 107       | 11,621 | 15    | 8     | 3   | 8     |
| 1938-39  | 6,860      | 3,327     | 11,621 | 276   | 401   | 338 | 2,311 |
| 8        | 628        | 214       | 11,815 | 13    | 72    | 33  | 96    |
| 9        | 625        | 644       | 14,176 | 46    | 262   | 49  | 288   |
| 10       | 687        | 886       | 15,467 | 60    | 298   | 112 | 416   |
| 11       | 719        | 584       | 15,485 | 31    | 158   | 49  | 345   |
| 12       | 653        | 807       | 14,582 | 94    | 163   | 67  | 483   |
| 1940年 1月 | 730        | 1,027     | 13,207 | 68    | 380   | 178 | 401   |
| 2        | 663        | 747       | 12,157 | 74    | 193   | 130 | 349   |
| 3        | 626        | 434       | 11,404 | 57    | 111   | 51  | 215   |
| 4        | 636        | 345       | 10,743 | 47    | 112   | 33  | 152   |
| 5        | 624        | 226       | 10,087 | 46    | 72    | 10  | 98    |
| 6        | 557        | 134       | 9,572  | 7     | 26    | 12  | 89    |
| 7        | 598        | 120       | 9,122  | —     | 42    | —   | 78    |
| 1939-40  | 7,746      | 6,175     | 9,122  | 542   | 1,889 | 724 | 3,020 |
| 8        | 655        | 65        | 9,120  | —     | 47    | —   | 19    |
| 9        | 639        | 91        | 10,734 | —     | 78    | —   | 12    |
| 10       | 771        | 194       | 13,848 | —     | 111   | —   | 83    |
| 11       | 744        | 145       | 14,727 | —     | 52    | —   | 93    |
| 12       | 775        | 107       | 15,047 | —     | 20    | —   | 88    |
| 1941年 1月 | 843        | ...       | 14,668 | —     | ...   | —   | ...   |

### 8. 印棉輸出高 [年別]

(単位千俵。印度貿易統計局発表。400封度俵換算)

| 年度<br>(年度末3月) | 歐洲    | 支那  | 日本    | 其他  | 合計    |
|---------------|-------|-----|-------|-----|-------|
| 1926-27(昭和2)  | 902   | 392 | 1,842 | 52  | 3,188 |
| 1927-28(同3)   | 1,258 | 112 | 1,235 | 81  | 2,686 |
| 1928-29(同4)   | 1,626 | 403 | 1,610 | 72  | 3,712 |
| 1929-30(同5)   | 1,744 | 566 | 1,640 | 120 | 4,070 |
| 1930-31(同6)   | 1,565 | 606 | 1,686 | 69  | 3,926 |
| 1931-32(同7)   | 834   | 437 | 1,080 | 57  | 2,408 |
| 1932-33(同8)   | 813   | 134 | 1,085 | 21  | 2,043 |
| 1933-34(同9)   | 1,296 | 345 | 1,106 | 53  | 2,729 |
| 1934-35(同10)  | 1,206 | 142 | 2,055 | 63  | 3,466 |
| 1935-36(同11)  | 1,390 | 109 | 1,759 | 138 | 3,397 |
| 1936-37(同12)  | 1,531 | 72  | 2,426 | 239 | 4,268 |
| 1937-38(同13)  | 1,056 | 69  | 1,359 | 248 | 2,731 |
| 1938-39(同14)  | 1,155 | 193 | 1,211 | 244 | 2,703 |
| 1939-40(同15)  | 721   | 622 | 905   | 194 | 2,444 |

(備考) 1939-40年は4月1日発表。

### 7. 紐育米棉果年相場

| 年度             | 紐育現物<br>(一封度) |       |
|----------------|---------------|-------|
|                | 最高            | 最低    |
| 1915-16(大正4-5) | 13.45         | 9.20  |
| 16-17(5-6)     | 27.65         | 13.35 |
| 17-18(6-7)     | 36.00         | 21.20 |
| 18-19(7-8)     | 38.20         | 25.00 |
| 19-20(8-9)     | 43.75         | 28.85 |
| 1920-21(9-10)  | 40.00         | 10.85 |
| 21-22(10-11)   | 23.75         | 12.80 |
| 22-23(11-12)   | 31.30         | 20.35 |
| 23-24(12-13)   | 37.65         | 23.50 |
| 24-25(13-14)   | 31.50         | 22.15 |
| 25-26(14-15)   | 24.75         | 17.85 |
| 26-27(昭和1-2)   | 19.20         | 12.15 |
| 27-28(2-3)     | 23.90         | 17.00 |
| 28-29(3-4)     | 21.65         | 17.65 |
| 29-30(4-5)     | 19.55         | 12.45 |
| 1930-31(5-6)   | 13.15         | 8.25  |
| 31-32(6-7)     | 8.15          | 5.00  |
| 32-33(7-8)     | 11.75         | 5.70  |
| 33-34(8-9)     | 13.35         | 8.65  |
| 34-35(9-10)    | 13.65         | 10.65 |
| 35-36(10-11)   | 13.65         | 10.65 |
| 36-37(11-12)   | 15.25         | 11.18 |
| 37-38(12-13)   | 11.35         | 7.71  |
| 38-39(13-14)   | 10.12         | 7.88  |
| 39-40(14-15)   | 11.54         | 8.82  |

(備考) 年度は各7月末を以て終る1ヶ年。

### 9. 埃及棉花輸出

(単位750封度俵)

| 年度(年度末8月)    | 輸出高       |
|--------------|-----------|
| 1926-27(昭和2) | 1,033,728 |
| 1927-28(同3)  | 905,945   |
| 1928-29(同4)  | 1,076,368 |
| 1929-30(同5)  | 830,800   |
| 1930-31(同6)  | 986,106   |
| 1931-32(同7)  | 981,953   |
| 1932-33(同8)  | 862,095   |
| 1933-34(同9)  | 1,212,454 |
| 1934-35(同10) | 1,064,931 |
| 1935-36(同11) | 1,046,771 |
| 1936-37(同12) | 1,140,036 |
| 1937-38(同13) | 1,145,032 |
| 1938-39(7月迄) | 1,009,692 |
| 1939-40(同15) | 1,020,329 |

(資料) 内務省発表。



10. 本邦棉花輸入高表 (單位100疋度。紡績聯合會調)

| 年次   | 英領印度      | 北米<br>合業國  | 中華民國      | 埃及      | 佛領<br>印度支那 | 其他諸國      | 合計         |         |
|------|-----------|------------|-----------|---------|------------|-----------|------------|---------|
|      |           |            |           |         |            |           | 數量         | 金額      |
| 昭和1年 | 7,820,376 | 6,029,831  | 1,159,033 | 340,863 | 11,741     | 165,745   | 15,527,589 | 725,930 |
| 2    | 6,656,007 | 8,479,544  | 1,397,501 | 317,843 | 41,517     | 174,061   | 17,066,473 | 624,631 |
| 3    | 6,138,571 | 5,162,133  | 1,388,729 | 234,297 | 9,192      | 87,307    | 13,020,231 | 549,942 |
| 4    | 6,848,624 | 5,980,198  | 1,038,183 | 307,783 | 5,829      | 205,478   | 14,386,095 | 573,016 |
| 5    | 6,300,592 | 5,177,984  | 937,128   | 243,448 | 26,903     | 78,156    | 12,764,211 | 362,047 |
| 6    | 6,411,003 | 7,091,696  | 950,868   | 362,892 | 3,500      | 32,809    | 14,875,768 | 296,273 |
| 7    | 3,653,123 | 12,135,584 | 708,797   | 440,483 | 1,844      | 47,044    | 16,986,875 | 447,401 |
| 8    | 5,303,040 | 9,913,173  | 758,760   | 373,939 | 9,627      | 293,729   | 16,652,268 | 604,847 |
| 9    | 7,723,177 | 6,648,975  | 440,859   | 732,735 | 9,948      | 517,442   | 18,073,136 | 731,425 |
| 10   | 6,948,052 | 7,677,907  | 569,880   | 715,889 | 9,775      | 456,816   | 16,378,319 | 714,262 |
| 11   | 8,969,259 | 7,904,995  | 618,592   | 593,951 | 5,288      | 2,189,473 | 21,281,558 | 850,451 |
| 12   | 9,354,984 | 5,631,952  | 534,432   | 893,853 | 10,872     | 1,927,124 | 18,353,217 | 851,163 |
| 13   | 4,128,113 | 4,331,968  | 1,909,885 | 539,627 | 2,601      | 1,592,411 | 12,504,605 | 436,835 |
| 14   | 4,519,092 | 3,830,429  | 1,441,411 | 770,372 | 872        | 2,783,613 | 13,345,789 | 462,007 |
| 15   |           |            |           |         |            |           |            |         |

(備考) 昭和15年は省略す。

11. 本邦紡績會社棉種別消費 (單位千俵。俵=100斤。紡績聯合會調査)

| 年次      | 印棉    | 米棉    | 支那棉   | 阿非利加<br>及埃及棉 | 其他棉   | 合計     | 消費割合(%) |    |     |     |     |
|---------|-------|-------|-------|--------------|-------|--------|---------|----|-----|-----|-----|
|         |       |       |       |              |       |        | 印棉      | 米棉 | 支那棉 | 埃及棉 | 其他棉 |
|         |       |       |       |              |       |        | 印棉      | 米棉 | 支那棉 | 埃及棉 | 其他棉 |
| 大正8年    | 2,825 | 2,656 | 982   | 117          | 140   | 6,732  | 42      | 40 | 15  | 2   | 2   |
| 11      | 4,614 | 2,923 | 27    | 147          | 147   | 7,839  | 59      | 37 | 0   | 2   | 2   |
| 12      | 4,896 | 2,223 | 194   | 166          | 169   | 7,648  | 64      | 29 | 3   | 2   | 2   |
| 13      | 4,230 | 2,116 | 442   | 271          | 208   | 7,268  | 58      | 29 | 6   | 4   | 3   |
| 14      | 4,802 | 2,830 | 354   | 260          | 237   | 8,534  | 55      | 34 | 4   | 3   | 3   |
| 昭和1年    | 4,985 | 3,648 | 150   | 327          | 167   | 9,277  | 54      | 39 | 2   | 3   | 2   |
| 2       | 4,137 | 4,216 | 119   | 296          | 151   | 8,918  | 46      | 47 | 1   | 3   | 2   |
| 3       | 3,862 | 3,868 | 451   | 279          | 149   | 8,620  | 45      | 45 | 5   | 3   | 2   |
| 4       | 4,654 | 4,276 | 219   | 325          | 171   | 9,855  | 49      | 43 | 2   | 3   | 2   |
| 5       | 4,745 | 3,544 | 85    | 262          | 216   | 8,853  | 54      | 40 | 1   | 3   | 2   |
| 6       | 4,392 | 4,256 | 20    | 264          | 152   | 9,084  | 43      | 47 | 0   | 3   | 2   |
| 7       | 2,507 | 6,871 | 15    | 284          | 119   | 9,773  | 26      | 70 | 0   | 3   | 1   |
| 8       | 3,487 | 6,579 | 59    | 391          | 212   | 10,728 | 32      | 61 | 1   | 4   | 2   |
| 9       | 4,600 | 6,479 | 85    | 541          | 370   | 12,076 | 38      | 54 | 1   | 4   | 3   |
| 10      | 5,088 | 6,341 | 33    | 508          | 477   | 12,520 | 41      | 51 | 0   | 5   | 4   |
| 11      | 5,467 | 5,210 | 160   | 762          | 1,072 | 12,670 | 43      | 41 | 1   | 6   | 9   |
| 12      | 6,082 | 5,239 | 250   | 920          | 1,355 | 13,845 | 44      | 38 | 2   | 6   | 10  |
| 13      | 3,473 | 3,605 | 1,081 | 544          | 1,191 | 9,893  | 35      | 37 | 11  | 5   | 12  |
| 14      | 3,246 | 2,801 | 670   | 844          | 1,641 | 9,202  | 35      | 30 | 7   | 9   | 18  |
| 15(6月迄) | 1,224 | 1,691 | 368   | 239          | 603   | 4,125  | 30      | 41 | 9   | 6   | 15  |

12. 内外棉花相場

| 年次   | 大阪先物(百斤) |      | 米棉(紐育先物) |       | 印度棉先物(ブローチ) |      |
|------|----------|------|----------|-------|-------------|------|
|      | 最高       | 最低   | 最高       | 最低    | 最高          | 最低   |
|      | 円        | 円    | 仙        | 仙     | ルービー        | ルービー |
| 昭和6年 | 37.2     | 20.1 | 12.27    | 6.15  | 224         | 144  |
| 7    | 65.4     | 26.4 | 9.74     | 5.74  | 268         | 151½ |
| 8    | 61.7     | 45.8 | 12.46    | 6.40  | 225¾        | 168½ |
| 9    | 71.4     | 52.2 | 14.21    | 11.06 | 241¾        | 183  |
| 10   | 69.6     | 54.2 | 12.80    | 10.16 | 256¾        | 190¾ |
| 11   | 70.6     | 57.8 | 12.75    | 9.76  | 231½        | 183¾ |
| 12   | 84.7     | 50.0 | 13.85    | 7.71  | 257¾        | 153½ |
| 13   | 59.8     | 51.9 | 9.47     | 7.33  | 184         | 150  |
| 14   | 92.4     | 42.1 | 8.91     | 7.26  | 333         | 148  |
| 15   | 91.9     | 63.7 | 10.53    | 8.18  | 329½        | 154¾ |

(10) 紡績業

1. 各國紡績錠數 (單位千錠。7月末現在。但1939年は一月末。)

| 國別  | 1932年   | 1933年   | 1934年   | 1935年   | 1936年   | 1937年   | 1938年   | 1939年   |
|-----|---------|---------|---------|---------|---------|---------|---------|---------|
| 英國  | 51,891  | 49,001  | 45,893  | 42,638  | 41,391  | 38,753  | 36,879  | 36,322  |
| 美國  | 31,709  | 30,894  | 30,938  | 30,110  | 28,157  | 26,983  | 26,376  | 25,911  |
| 法國  | 10,144  | 10,144  | 10,170  | 10,157  | 9,932   | 9,783   | 9,794   | 9,794   |
| 西獨  | 10,233  | 9,850   | 10,109  | 10,109  | 10,109  | 10,236  | 11,074  | 12,967  |
| 印度  | 9,312   | 9,506   | 9,572   | 9,613   | 9,705   | 9,876   | 9,731   | 10,054  |
| ソ連  | 9,200   | 9,200   | 9,800   | 9,800   | 9,800   | 10,050  | 10,050  | 10,350  |
| 日本  | 7,798   | 8,209   | 9,115   | 9,944   | 10,867  | 11,880  | 12,550  | 11,502  |
| 支那  | 4,285   | 4,585   | 4,680   | 4,810   | 5,010   | 5,071   | 4,300   | 4,450   |
| 伊太  | 5,384   | 5,334   | 5,493   | 5,483   | 5,483   | 5,483   | 5,350   | 5,324   |
| ブラジ | 2,690   | 2,620   | 2,702   | 2,709   | 2,712   | 2,714   | 2,725   | 2,765   |
| 其他  | 18,356  | 18,281  | 18,406  | 18,355  | 18,579  | 18,646  | 18,309  | 17,016  |
| 合計  | 151,002 | 157,624 | 156,878 | 153,778 | 151,745 | 149,475 | 147,136 | 146,455 |

2. 各國紡績工場棉花消費高 (單位千俵。毎年7月末に終る一ヶ年間。但1939年は1月末に終る半ヶ年間。)

| 國別  | 1931-32 | 1932-33 | 1933-34 | 1934-35 | 1935-36 | 1936-37 | 1937-38 | 1938-39 |
|-----|---------|---------|---------|---------|---------|---------|---------|---------|
| 英國  | 2,386   | 2,248   | 2,470   | 2,507   | 2,733   | 2,851   | 2,500   | 1,142   |
| 美國  | 4,847   | 6,109   | 5,670   | 5,321   | 6,329   | 7,935   | 5,750   | 3,388   |
| 法國  | 892     | 1,099   | 1,134   | 996     | 1,180   | 1,234   | 1,149   | 596     |
| 西獨  | 1,196   | 1,212   | 1,524   | ...     | ...     | 1,142   | 1,171   | 753     |
| 印度  | 2,700   | 2,635   | 2,514   | 2,930   | 3,012   | 2,954   | 3,402   | 1,808   |
| ソ連  | 1,520   | 1,613   | 1,885   | 1,986   | 2,063   | 2,195   | 2,606   | 1,350   |
| 日本  | 2,769   | 2,900   | 3,252   | 3,730   | 3,651   | 4,002   | 3,660   | 1,342   |
| 支那  | 2,254   | 2,601   | 2,383   | 2,479   | 2,340   | 2,536   | 970     | 795     |
| 伊太  | 794     | 861     | 874     | 786     | ...     | ...     | 647     | 335     |
| ブラジ | 465     | 453     | 513     | 587     | 654     | 703     | 620     | 365     |
| 其他  | 2,500   | 2,621   | 2,875   | 3,094   | 3,413   | 3,603   | 3,618   | 1,834   |
| 合計  | 22,323  | 24,352  | 25,094  | 24,416  | 25,375  | 23,145  | 26,093  | 13,708  |

3. 日本紡績設備錠數及織機臺數 (錠數ハ千錠、織機ハ千臺)

| (毎年6月末) | 内地所在 |     |          |         | 支那滿洲所在 |     |         |         | 内外合計     |         |
|---------|------|-----|----------|---------|--------|-----|---------|---------|----------|---------|
|         | 會社數  | 工場數 | 錠數       | 織機      | 會社數    | 工場數 | 錠數      | 織機      | 錠數       | 織機      |
|         | 昭和1年 | 64  | 247      | 5,586.0 | 74.1   | 15  | 40      | 1,314.3 | 7.7      | 6,900.3 |
| 2       | 64   | 247 | 5,929.3  | 76.1    | 15     | 40  | 1,325.1 | 9.6     | 7,254.4  | 85.8    |
| 3       | 68   | 258 | 6,272.2  | 79.7    | 15     | 41  | 1,342.7 | 10.2    | 7,614.9  | 90.0    |
| 4       | 70   | 259 | 6,529.4  | 78.8    | 15     | 41  | 1,421.9 | 10.8    | 7,951.3  | 89.7    |
| 5       | 73   | 262 | 7,089.3  | 77.8    | 15     | 39  | 1,510.5 | 11.5    | 8,599.8  | 89.4    |
| 6       | 73   | 262 | 7,311.6  | 79.1    | 15     | 40  | 1,655.3 | 13.8    | 8,966.9  | 93.0    |
| 7       | 71   | 265 | 7,797.8  | 77.5    | 15     | 40  | 1,717.0 | 15.4    | 9,514.8  | 92.9    |
| 8       | 71   | 267 | 8,209.3  | 81.5    | 15     | 40  | 1,798.8 | 18.7    | 10,008.1 | 100.3   |
| 9       | 70   | 272 | 9,125.6  | 89.7    | 15     | 40  | 1,880.3 | 19.3    | 11,005.9 | 109.0   |
| 10      | 74   | 276 | 9,961.0  | 93.2    | 15     | 43  | 1,934.0 | 21.8    | 11,895.0 | 115.0   |
| 11      | 75   | 285 | 10,989.9 | 98.0    | 15     | 45  | 2,033.7 | 25.7    | 13,023.6 | 123.7   |
| 12      | 74   | 282 | 12,190.8 | 104.6   | 15     | 45  | 2,291.4 | 33.3    | 14,482.3 | 137.9   |
| 13      | 84   | 296 | 12,776.2 | 114.3   | 16     | 54  | 1,761.1 | 25.8    | 14,537.3 | 140.1   |
| 14      | 79   | 246 | 11,602.9 | 104.1   | 16     | ... | 2,154.0 | 31.9    | 13,756.9 | 136.0   |
| 15      | 79   | 254 | 11,666.8 | 104.2   | 18     | ... | 2,223.2 | 34.3    | 13,890.0 | 138.5   |

(備考) 大正13年以後は紡績聯合會未加盟會社を含む。内地所在には朝鮮所在を含む。



4. 内地紡績運轉状態 (本誌調査)

| 年次<br>(六月末) | 紡績部     |       |       |                    |            | 織布部  |       |      |                    |            |
|-------------|---------|-------|-------|--------------------|------------|------|-------|------|--------------------|------------|
|             | 運轉機数    | 綿糸生産  | 使用女工  | 女工一人<br>當一ヶ月<br>生産 | 一萬錠<br>當女工 | 運轉機数 | 綿布生産  | 使用女工 | 女工一人<br>當一ヶ月<br>生産 | 百錠當<br>女工數 |
| 大正 3年       | 2,402.5 | 142.6 | 94.7  | 1.51               | 395        | 24.1 | 46.3  | 22.3 | 2.08               | 92         |
| 9           | 3,373.9 | 152.5 | 118.6 | 1.29               | 352        | 45.2 | 66.5  | 41.0 | 1.62               | 91         |
| 14          | 4,671.1 | 204.8 | 139.5 | 1.47               | 299        | 63.3 | 101.2 | 47.0 | 2.15               | 74         |
| 昭和 2年       | 4,648.7 | 209.4 | 132.7 | 1.58               | 285        | 66.7 | 110.5 | 42.7 | 2.59               | 64         |
| 3           | 4,736.8 | 199.0 | 116.9 | 1.70               | 247        | 69.0 | 113.1 | 34.4 | 3.29               | 50         |
| 4           | 5,711.5 | 231.6 | 125.0 | 1.85               | 219        | 68.4 | 130.4 | 34.3 | 3.80               | 50         |
| 5           | 5,978.3 | 213.5 | 112.9 | 1.89               | 189        | 67.0 | 119.1 | 29.3 | 4.06               | 44         |
| 6           | 5,837.7 | 213.9 | 98.4  | 2.17               | 169        | 64.2 | 119.3 | 23.1 | 5.16               | 36         |
| 7           | 6,304.8 | 238.3 | 107.6 | 2.22               | 171        | 67.2 | 127.7 | 24.6 | 5.18               | 37         |
| 8           | 6,715.7 | 257.2 | 112.0 | 2.29               | 167        | 73.8 | 141.4 | 29.7 | 4.75               | 40         |
| 9           | 7,316.4 | 285.0 | 123.9 | 2.31               | 169        | 80.1 | 151.1 | 31.8 | 4.74               | 40         |
| 10          | 8,259.6 | 304.4 | 138.8 | 2.19               | 168        | 82.8 | 156.8 | 33.6 | 4.65               | 41         |
| 11          | 8,538.4 | 308.5 | 137.6 | 2.24               | 162        | 87.4 | 155.2 | 35.4 | 4.38               | 41         |
| 12          | 9,070.3 | 341.4 | 153.5 | 2.22               | 169        | 90.2 | 160.8 | 39.2 | 4.10               | 43         |
| 13          | 7,822.4 | 235.4 | 138.7 | 1.70               | 177        | 81.3 | 127.1 | 40.2 | 3.25               | 49         |
| 14          | 8,269.9 | 227.4 | 121.1 | 1.88               | 147        | 89.5 | 279.6 | 40.4 | 6.92               | 45         |
| 15          | 7,131.0 | 196.5 | 100.6 | 1.94               | 142        | 85.5 | 227.5 | 36.7 | 6.20               | 43         |

(備考) 紡績運轉時間は昭和元年までは概ね十一時間二交代制。昭和四年までは概ね十時間二交代制。昭和四年七月深夜業廢止後は八時間半二交代制。同時に織布も概ね二交代制となる。

5. 内地紡績機数増加推移

| 年次<br>(毎年末) | 内地紡績<br>設備機数 | 毎年増加数       |         | 對前年<br>増加率 |
|-------------|--------------|-------------|---------|------------|
|             |              | 千錠          | 千錠      |            |
| 大正 3年       | 2,657.1      | 242.7       | 10.1    |            |
| 6           | 3,060.4      | 184.5       | 6.4     |            |
| 9           | 3,813.5      | 325.3       | 9.3     |            |
| 12          | 4,436.7      | (-) 80.9    | (-) 1.8 |            |
| 13          | 5,125.1      | 688.4       | 15.5    |            |
| 14          | 5,447.1      | 322.0       | 6.3     |            |
| 昭和 1年       | 5,679.8      | 232.7       | 4.3     |            |
| 2           | 6,116.2      | 435.4       | 7.7     |            |
| 3           | 6,467.1      | 350.9       | 5.7     |            |
| 4           | 6,836.5      | 369.4       | 5.7     |            |
| 5           | 7,214.0      | 377.5       | 5.5     |            |
| 6           | 7,535.1      | 321.1       | 4.4     |            |
| 7           | 7,964.8      | 429.7       | 5.7     |            |
| 8           | 8,643.9      | 679.1       | 8.5     |            |
| 9           | 9,530.5      | 885.6       | 10.2    |            |
| 10          | 10,649.0     | 1,118.5     | 11.7    |            |
| 11          | 12,139.4     | 1,490.3     | 13.9    |            |
| 12          | 12,567.3     | 427.8       | 3.5     |            |
| 13          | 12,776.2     | 208.9       | 1.7     |            |
| 14          | 11,646.9     | (-) 1,129.3 | (-) 8.8 |            |
| × 15        | 11,666.8     | 19.9        | 0.1     |            |

(備考) 朝鮮所在の設備を含む。大正13年より紡績聯合會未加盟會社を含む。同年設備の減少せるは震災のため。×印は6月末の数字。

6. 紡績操業短縮の推移

(括弧内は法定の二重夜休業以外の夜夜休業を全部操業短縮に換算したるもの)

| 開始時期                                | 操業率  |        | 基 準   |
|-------------------------------------|------|--------|---|
|                                     | 公 稱  | 實 率    |   |
| 年月日 <td>%</td> <td>%</td> <td></td> | %    | %      |   |
| 5. 2. 15                            | 17.2 | (17.2) | 一重夜17時間操業<br>一ヶ月2重夜休業基準<br>追加休業一重夜を<br>3%6休錠に換算 |
| 6. 16                               | 17.2 | (17.2) |   |
| 10. 1                               | 34.4 | (34.4) |   |
| 6. 4. 1                             | 30.8 | (30.8) |   |
| 7. 1                                | 18.0 | (25.6) | 一重夜17時間操業<br>一ヶ月4重夜休業基準<br>追加休業一重夜を<br>3%8休錠に換算 |
| 11. 1                               | 23.8 | (31.4) |   |
| 7. 10. 1                            | 28.8 | (36.4) |   |
| 8. 1. 1                             | 20.0 | (27.2) |   |
| 9. 7. 1                             | 15.0 | (22.6) | 10年11月以降新錠に<br>加重操業を行ふ<br>12年1月以降二年間増<br>錠を抑制   |
| 10. 1                               | 11.2 | (18.8) |   |
| 10. 4. 1                            | 16.2 | (23.8) |   |
| 7. 1                                | 20.0 | (27.6) |   |
| 9. 1                                | 22.2 | (29.8) | 13年2月1日以降割當<br>生産                               |
| 11. 1                               | 26.2 | (33.8) |   |
| 12. 1. 1                            | 25.0 | (32.6) |   |
| 4. 1                                | 27.4 | (35.0) |   |
| 7. 1                                | 25.0 | (32.6) |   |
| 10. 1                               | 32.4 | (40.0) |   |
| 13. 1. 1                            | 36.2 | (43.8) |   |

(備考) 本邦紡績操業短縮は明治23年第一次操業開始以來現在の第十一次操業に及ぶ。本表には第十一次操業短縮を採録せるも、本操業開始後部分的に數回改正されたるを以て實績と多少異なる。昭和12年1月1日以降二ヶ年間各社は昭和11年末の据附錠數を基準として下記の割合を超えて増錠をなすを得ず。  
10萬錠未満3割 但2萬錠を超ゆるを得ず。  
20萬 〃 2割 但3 〃  
50萬 〃 1割5分 但4 〃  
50萬 〃 以上8分 但5 〃

7. 綿糸需給状態 (單位 噸)

| 年次       | 生産        | 輸入      | 綿糸輸出    | 綿糸製品<br>輸出換算<br>(A) | 国内純消費<br>(B) | 期末在荷   | 綿糸消費内訳    |           |
|----------|-----------|---------|---------|---------------------|--------------|--------|-----------|-----------|
|          |           |         |         |                     |              |        | 會社織布      | 農業者       |
| 昭和 4年    | 2,792,586 | 5,238   | 67,631  | 1,286,965           | 1,443,228    | 23,562 | 840,692   | 1,589,210 |
| 5        | 2,524,699 | 9,052   | 59,616  | 1,129,750           | 1,344,385    | 9,475  | 741,483   | 1,732,652 |
| 6        | 2,567,134 | 115,533 | 31,724  | 1,016,154           | 1,634,789    | 15,563 | 753,082   | 1,917,861 |
| 7        | 2,810,437 | 28,586  | 89,604  | 1,460,300           | 1,289,119    | 25,699 | 814,772   | 1,934,647 |
| 8        | 3,099,856 | 58,966  | 48,307  | 1,502,359           | 1,608,156    | 11,606 | 905,750   | 2,204,765 |
| 9        | 3,472,443 | 54,518  | 64,844  | 1,852,409           | 1,609,708    | 16,543 | 962,393   | 2,499,724 |
| 10       | 3,560,833 | 17,933  | 96,582  | 1,958,672           | 1,523,517    | 14,287 | 982,103   | 2,500,086 |
| 11       | 3,607,460 | 14,449  | 110,524 | 1,947,729           | 1,563,656    | 11,687 | 960,740   | 2,550,645 |
| 12       | 3,966,202 | 11,462  | 129,731 | 1,899,964           | 1,947,969    | 20,954 | 1,017,472 | 2,830,461 |
| 13       | 2,859,022 | 2,138   | 105,265 | 1,567,457           | 1,188,438    | 32,202 | 793,040   | 1,892,825 |
| 14       | 2,673,063 | 800     | 208,750 | 1,762,210           | 702,903      | 32,742 | 855,902   | 1,609,211 |
| 15       |           |         |         |                     |              |        |           |           |
| 昭和13年 1月 | 263,283   | 342     | 9,642   | 117,054             | 136,929      | 13,797 | 75,128    | 178,855   |
| 2        | 252,517   | 250     | 7,779   | 131,865             | 113,123      | 12,244 | 60,123    | 184,865   |
| 3        | 257,745   | 253     | 7,657   | 165,771             | 84,570       | 13,253 | 63,526    | 186,815   |
| 4        | 278,930   | 620     | 6,438   | 150,593             | 122,519      | 14,599 | 65,442    | 207,670   |
| 5        | 264,595   | 7       | 5,267   | 98,702              | 160,633      | 14,039 | 63,479    | 195,856   |
| 6        | 235,403   | 1       | 5,524   | 121,932             | 107,948      | 11,877 | 63,247    | 166,633   |
| 7        | 224,256   | —       | 4,943   | 82,839              | 136,474      | 17,158 | 62,393    | 156,920   |
| 8        | 213,208   | 51      | 6,904   | 101,364             | 104,991      | 23,560 | 63,463    | 142,892   |
| 19       | 212,983   | —       | 10,707  | 135,853             | 66,423       | 29,042 | 67,163    | 135,113   |
| 10       | 215,924   | —       | 11,438  | 141,988             | 62,498       | 29,441 | 69,272    | 135,214   |
| 11       | 219,760   | —       | 13,512  | 150,008             | 56,240       | 30,353 | 70,325    | 135,923   |
| 12       | 220,418   | 372     | 15,441  | 169,557             | 35,792       | 32,202 | 59,479    | 145,870   |
| 同 14年 1月 | 219,968   | —       | 9,510   | 98,538              | 111,920      | 32,563 | 72,065    | 138,393   |
| 2        | 216,222   | 9       | 14,789  | 127,783             | 73,659       | 34,787 | 71,557    | 129,885   |
| 3        | 233,350   | —       | 16,504  | 161,513             | 55,333       | 36,017 | 78,735    | 138,111   |
| 4        | 228,471   | —       | 15,547  | 125,086             | 87,838       | 37,455 | 75,916    | 137,008   |
| 5        | 233,948   | —       | 20,505  | 159,585             | 53,858       | 36,349 | 77,033    | 136,410   |
| 6        | 225,426   | 10      | 19,568  | 130,234             | 75,634       | 34,576 | 70,248    | 135,610   |
| 7        | 223,312   | —       | 19,828  | 152,673             | 50,811       | 36,498 | 71,392    | 132,092   |
| 8        | 208,269   | 0       | 18,777  | 160,609             | 28,833       | 38,244 | 65,647    | 123,845   |
| 9        | 198,605   | 530     | 18,933  | 162,711             | 17,491       | 41,929 | 62,001    | 118,201   |
| 10       | 221,790   | —       | 11,671  | 139,051             | 71,068       | 42,132 | 67,619    | 142,500   |
| 11       | 227,362   | 252     | 20,787  | 147,238             | 59,589       | 36,076 | 69,666    | 137,161   |
| 12       | 236,340   | —       | 22,332  | 193,189             | 16,819       | 32,742 | 74,021    | 139,985   |
| 同 15年 1月 | 194,577   | —       | 10,032  | 100,325             | 84,220       | ...    | 64,711    | 119,830   |
| 2        | 171,305   | —       | 12,391  | 126,740             | 39,174       | ...    | 56,303    | 102,611   |
| 3        | 221,260   | —       | 11,648  | 139,700             | 69,912       | ...    | 74,125    | 135,487   |
| 4        | 216,072   | —       | 9,354   | 106,015             | 100,703      | ...    | 71,375    | 135,343   |
| 5        | 202,138   | 2       | 10,935  | 105,642             | 91,563       | ...    | 69,022    | 128,183   |
| 6        | 196,470   | —       | 12,067  | 78,961              | 105,442      | ...    | 62,122    | 122,281   |
| 7        | 181,164   | 8,568   | 10,857  | 83,860              | 95,015       | ...    | 58,120    | 120,750   |
| 8        | 176,023   | —       | 13,645  | 106,520             | 55,858       | ...    | 53,971    | 108,407   |
| 9        | 138,607   | 43      | 11,908  | ...                 | ...          | ...    | 51,284    | ...       |
| 10       | 190,841   | ...     | ...     | ...                 | ...          | ...    | 50,677    | ...       |
| 11       | 156,958   | ...     | ...     | ...                 | ...          | ...    | 50,309    | ...       |
| 12       | ...       | ...     | ...     | ...                 | ...          | ...    | ...       | ...       |

(備考) 綿糸1噸=300斤=48錠=400封度。綿布1,600碼=綿糸1噸に換算。在荷は大阪、神戸、東京、名古屋の營業倉庫及上屋在荷。農業者消費は(A)+(B)より會社織布消費を差引きたるもの。12年以降混紡糸をも含む。但し、15年6月以降混紡糸の純綿糸換算をなす。

(資料) 大日本紡績聯合會月報、但し輸出入は外國貿易月表に據る。



8. 番手別綿糸生産高 大日本紡織聯合會調

| 年次    | 累年別 (單位千噸) |       |    |     |     |       | 年次       | 月別 (單位千噸)     |                  |                 |               |
|-------|------------|-------|----|-----|-----|-------|----------|---------------|------------------|-----------------|---------------|
|       | 太糸         | 中糸    | 細糸 | 總糸  | 瓦斯糸 | 合計    |          | 太糸<br>(19手以下) | 二十手<br>(20手-22手) | 中糸<br>(23手-44手) | 細糸<br>(45手以上) |
| 大正 4年 | 1,360      | 187   | 8  | 130 | 33  | 1,720 | 昭和 9年    | 961.8         | 1,100.6          | 1,305.4         | 134.1         |
| 5     | 1,453      | 259   | 10 | 155 | 41  | 1,925 | 10       | 998.9         | 1,025.3          | 1,412.2         | 122.6         |
| 6     | 1,421      | 287   | 7  | 164 | 42  | 1,923 | 11       | 1,015.5       | 1,027.2          | 1,425.6         | 138.9         |
| 7     | 1,245      | 356   | 7  | 138 | 45  | 1,803 | 12       | 1,101.8       | 1,166.9          | 1,548.4         | 148.1         |
| 8     | 1,285      | 422   | 9  | 156 | 46  | 1,920 | 13       | 697.8         | 764.3            | 974.3           | 115.1         |
| 9     | 1,222      | 401   | 7  | 146 | 38  | 1,816 | 14       | 713.0         | 793.8            | 963.4           | 153.4         |
| 10    | 1,276      | 346   | 6  | 141 | 41  | 1,811 | 15       | 693.5         | 794.3            | 964.1           | 153.7         |
| 11    | 1,557      | 429   | 7  | 135 | 48  | 2,228 | 昭和 14年1月 | 59.6          | 62.4             | 75.8            | 12.2          |
| 12    | 1,484      | 449   | 10 | 177 | 49  | 2,171 | 2        | 75.1          | 62.5             | 75.5            | 12.8          |
| 13    | 1,320      | 499   | 13 | 184 | 54  | 2,072 | 3        | 56.9          | 68.0             | 85.4            | 14.2          |
| 14    | 1,541      | 587   | 16 | 229 | 62  | 2,436 | 4        | 61.8          | 64.5             | 83.6            | 13.5          |
| 昭和 1年 | 1,636      | 630   | 16 | 248 | 75  | 2,607 | 5        | 60.2          | 63.9             | 87.2            | 13.4          |
| 2     | 1,570      | 643   | 20 | 224 | 70  | 2,530 | 6        | 56.6          | 63.0             | 83.1            | 13.5          |
| 3     | 1,414      | 737   | 20 | 210 | 68  | 2,451 | 7        | 60.7          | 65.0             | 79.4            | 13.2          |
| 4     | 1,666      | 814   | 30 | 207 | 73  | 2,792 | 8        | 56.9          | 63.0             | 72.5            | 12.0          |
| 5     | 1,553      | 736   | 32 | 142 | 60  | 2,524 | 9        | 52.2          | 61.6             | 63.6            | 11.7          |
| 6     | 1,580      | 741   | 34 | 150 | 59  | 2,567 | 10       | 53.3          | 67.7             | 79.7            | 12.1          |
| 7     | 1,660      | 878   | 42 | 168 | 60  | 2,810 | 11       | 55.7          | 70.6             | 84.4            | 12.0          |
| 8     | 1,685      | 1,125 | 56 | 172 | 59  | 3,099 | 12       | 59.0          | 70.6             | 87.2            | 12.8          |
| 9     | 1,612      | 1,544 | 64 | 187 | 65  | 3,472 | 同15年1月   | 45.9          | 59.0             | 73.8            | 10.8          |
| 10    | 1,554      | 1,661 | 72 | 196 | 78  | 3,561 | 2        | 45.3          | 48.7             | 61.5            | 9.0           |
| 11    | 1,547      | 1,659 | 88 | 227 | 87  | 3,607 | 3        | 55.9          | 62.5             | 83.1            | 11.4          |
| 12    | 2,222      | 1,337 | 52 | 258 | 96  | 3,965 | 4        | 54.8          | 61.8             | 83.2            | 11.2          |
| 13    | 1,433      | 842   | 74 | 161 | 41  | 2,552 | 5        | 54.7          | 58.6             | 75.9            | 11.0          |
| 14    | 1,444      | 854   | 56 | 165 | 87  | 2,606 | 6        | 51.5          | 49.6             | 71.2            | 10.7          |
| 15    |            |       |    |     |     |       | 7        | 48.3          | 44.1             | 66.2            | 8.2           |
|       |            |       |    |     |     |       | 8        | 47.5          | 42.8             | 64.1            | 7.3           |
|       |            |       |    |     |     |       | 9        | 33.5          | 34.5             | 56.6            | 6.1           |
|       |            |       |    |     |     |       | 10       | 59.9          | 44.2             | 62.2            | 6.8           |
|       |            |       |    |     |     |       | 11       | 46.8          | 37.5             | 51.1            | 5.9           |
|       |            |       |    |     |     |       | 12       | ...           | ...              | ...             | ...           |

(備考) 純綿糸のみにて混紡糸を含まず。

9. 綿糸國別輸出 (單位噸)

| 年次    | 滿洲國    | 支那      | 香港     | 印度     | 比律賓   | 其他     | 計       |
|-------|--------|---------|--------|--------|-------|--------|---------|
| 大正 3年 | 21,084 | 455,123 | 66,124 | 3,143  | 4,790 | 19,723 | 569,990 |
| 9     | 21,591 | 166,711 | 58,348 | 47,615 | 2,548 | 8,111  | 304,925 |
| 昭和 1年 | 3,818  | 72,640  | 29,286 | 72,283 | 3,201 | 24,322 | 205,551 |
| 4     | 2,196  | 17,637  | 6,988  | 27,514 | 1,826 | 11,240 | 67,402  |
| 5     | 2,169  | 11,502  | 13,174 | 20,039 | 1,323 | 11,407 | 59,616  |
| 6     | 1,700  | 2,150   | 2,419  | 16,198 | 1,368 | 7,889  | 31,726  |
| 7     | 8,181  | 3,672   | 8,168  | 50,995 | 969   | 17,619 | 89,605  |
| 8     | 13,365 | 431     | 1,142  | 13,432 | 643   | 14,292 | 48,305  |
| 9     | 13,803 | 324     | 353    | 24,318 | 1,085 | 24,961 | 64,844  |
| 10    | 18,979 | 419     | 3,518  | 44,880 | 2,509 | 26,277 | 96,583  |
| 11    | 26,707 | 566     | 6,783  | 42,176 | 4,646 | 29,645 | 110,524 |
| 12    | 31,833 | 1,992   | 10,420 | 36,885 | 5,975 | 42,625 | 129,731 |
| 13    | 11,806 | 1,997   | 2,468  | 47,345 | 4,573 | 37,325 | 105,131 |
| 14    | 25,563 | 2       | 24,665 | 71,678 | 5,217 | 81,883 | 209,007 |

(備考) 滿洲國には關東州を含む。但し昭和6年以前は關東州のみを掲ぐ。

10. 綿布需要供給 [年別]

| 年次    | 生産高           |           |           | 需要高       |           | 年月末在庫<br>(東京、大阪、<br>神戸、名古屋) |
|-------|---------------|-----------|-----------|-----------|-----------|-----------------------------|
|       | 全國生産<br>(廣中物) | 内<br>紡績會社 | 農業地       | 海外輸出      | 國內消費      |                             |
| 昭和 6年 | 2,840,161     | 1,404,668 | 1,435,493 | 1,413,780 | 1,426,381 | 122,375                     |
| 7     | 3,100,130     | 1,532,850 | 1,567,280 | 2,031,722 | 1,068,408 | 54,408                      |
| 8     | 3,610,577     | 1,713,878 | 1,896,699 | 2,090,228 | 1,522,138 | 124,874                     |
| 9     | 4,057,979     | 1,793,843 | 2,264,136 | 2,577,264 | 1,480,715 | 129,582                     |
| 10    | 4,112,111     | 1,843,471 | 2,268,640 | 2,725,109 | 1,387,002 | 145,358                     |
| 11    | 3,973,479     | 1,799,033 | 1,780,972 | 2,709,885 | 1,263,594 | 89,084                      |
| 12    | 4,212,825     | 1,800,534 | 2,322,262 | 2,643,429 | 1,569,396 | 165,172                     |
| 13    | 3,101,028     | 1,611,794 | 1,639,379 | 2,180,810 | 920,218   | 204,037                     |
| 14    | 3,031,151     | 1,604,821 | 1,426,330 | 2,445,537 | 585,614   | 365,150                     |

11. 綿布需要供給 [上表月別]

| 年次      | 千噸      | 千噸      | 千噸      | 千噸      | 千噸      | 千噸      |
|---------|---------|---------|---------|---------|---------|---------|
| 昭和14年1月 | 242,297 | 129,149 | 113,148 | 137,095 | 105,212 | 185,413 |
| 2       | 231,160 | 127,647 | 103,513 | 177,772 | 53,388  | 187,644 |
| 3       | 264,961 | 149,747 | 115,214 | 224,713 | 40,248  | 183,412 |
| 4       | 273,395 | 142,580 | 131,815 | 173,031 | 100,364 | 201,383 |
| 5       | 293,156 | 147,451 | 145,705 | 222,026 | 71,130  | 232,209 |
| 6       | 263,591 | 135,638 | 127,933 | 181,196 | 82,395  | 264,762 |
| 7       | 286,234 | 132,619 | 153,615 | 212,414 | 73,820  | 277,661 |
| 8       | 246,684 | 122,611 | 124,073 | 223,456 | 23,228  | 290,203 |
| 9       | 234,165 | 118,038 | 116,127 | 226,381 | 7,786   | 302,438 |
| 10      | 248,297 | 127,120 | 121,177 | 193,463 | 54,834  | 333,454 |
| 11      | 209,096 | 131,336 | 77,760  | 204,853 | 4,243   | 361,413 |
| 12      | 238,115 | 140,865 | 97,250  | 268,784 | ...     | 365,150 |
| 同15年1月  | 214,176 | 121,756 | 92,420  | 139,583 | 74,593  | ...     |
| 2       | 191,998 | 105,882 | 86,116  | 176,336 | 15,662  | ...     |
| 3       | 239,568 | 141,385 | 98,183  | 194,366 | 45,202  | ...     |
| 4       | 234,507 | 134,713 | 99,794  | 147,499 | 87,008  | ...     |
| 5       | 264,163 | 133,014 | 131,149 | 146,982 | 117,181 | ...     |
| 6       | 211,367 | 115,897 | 95,470  | 109,860 | 101,507 | ...     |
| 7       | 195,285 | 106,253 | 89,032  | 116,676 | 78,609  | ...     |
| 8       | 172,927 | 95,140  | 77,780  | 155,838 | 17,082  | ...     |
| 9       | 168,409 | 94,885  | 73,524  | 186,680 | ...     | ...     |
| 10      | 186,082 | 102,992 | 83,090  | ...     | ...     | ...     |
| 11      | ...     | 93,565  | ...     | ...     | ...     | ...     |
| 12      | ...     | ...     | ...     | ...     | ...     | ...     |

(備考) 1. 全國生産は、商工省調査に應じ数量の最も多く圓りたる廣中物のみを取り1米=1.1噸に換算。  
2. 紡績會社生産額中13年以降は混織布を含む。  
3. 農業地生産は差引算出。  
4. 海外輸出は大關省貿易表に據る。  
5. 國內消費は全國生産より單位の異なる輸出を差引算出せる假數字にして單に趨勢を示す。

13. 綿布輸入高國別 (單位千方碼)

| 年次   | 英國    | 瑞西  | 其他    | 合計    | 價額    |
|------|-------|-----|-------|-------|-------|
| 昭和8年 | 1,931 | 883 | 6,279 | 9,098 | 2,954 |
| 9    | 1,128 | 174 | 102   | 1,404 | 952   |
| 10   | 1,248 | 197 | 89    | 1,529 | 1,150 |
| 11   | 1,147 | 76  | 199   | 1,423 | 984   |
| 12   | 788   | 90  | 83    | 950   | 793   |
| 13   | 193   | 21  | 50    | 265   | 236   |
| 14   | 3     | —   | 31    | 34    | 48    |

12. 全國紡織物生産高 (商工省調)

| 年次       | 廣中物       | 小中物     | 其他      | 合計金額      |
|----------|-----------|---------|---------|-----------|
| 昭和 9年    | 3,680,072 | 110,016 | 154,016 | 874,688   |
| 10       | 3,811,718 | 113,034 | 164,312 | 875,793   |
| 11       | 3,619,936 | 112,454 | 62,915  | 855,001   |
| 12       | 3,833,657 | 107,449 | 135,475 | 1,038,768 |
| 13       | 2,819,116 | 53,573  | 142,168 | 828,247   |
| 14       | 3,123,923 | 14,681  | 67,025  | 698,131   |
| 15(10月迄) | 1,890,863 | 9,196   | 35,688  | 511,856   |



紡  
績  
業

14. 綿 布 輸 出

| 年 次      | (単位 千平方碼)  |                  |                  |                       |                  |                  |             |                                 |                       |   |
|----------|------------|------------------|------------------|-----------------------|------------------|------------------|-------------|---------------------------------|-----------------------|---|
|          | 滿洲國<br>關東州 | 天<br>津<br>青<br>島 | 上<br>海<br>漢<br>口 | 其<br>他<br>支<br>那      | 香<br>港           | 佛<br>印<br>領<br>度 | タイ<br>國     | 海<br>峽<br>植<br>民<br>地           | 英<br>領<br>印<br>度      | 年 次                                       |
| 昭和 5年    | 159,029    | 108,323          | 207,947          | 6,538                 | 106,352          | 413              | 16,057      | 44,534                          | 403,835               | 昭和 5年<br>6<br>7<br>8<br>9                 |
| 6        | 58,837     | 74,243           | 140,515          | 3,533                 | 63,333           | 219              | 5,787       | 41,346                          | 403,936               |   |
| 7        | 103,976    | 139,938          | 47,153           | 183                   | 23,478           | 620              | 24,397      | 82,227                          | 644,453               |   |
| 8        | 177,823    | 66,201           | 45,345           | 649                   | 28,692           | 953              | 29,707      | 96,375                          | 451,090               |   |
| 9        | 247,299    | 35,055           | 23,902           | 307                   | 35,232           | 93               | 60,320      | 90,702                          | 450,390               |   |
| 年 月 次    | 滿洲國<br>關東州 | 支<br>那<br>香<br>港 | タイ<br>國          | 海<br>峽<br>植<br>民<br>地 | 英<br>領<br>印<br>度 | 佛<br>印<br>領<br>度 | 比<br>律<br>賓 | 其<br>他<br>亞<br>細<br>亞<br>諸<br>國 | 歐<br>羅<br>巴<br>諸<br>國 | 年 月 次                                     |
| 昭和 10年   | 222,283    | 105,424          | 71,240           | 44,730                | 538,071          | 369,943          | 87,041      | 273,655                         | 90,124                | 昭和 10年<br>11<br>12                        |
| 11       | 348,263    | 121,937          | 72,185           | 48,379                | 479,885          | 351,479          | 44,550      | 224,117                         | 142,176               |   |
| 12       | 326,983    | 84,996           | 71,815           | 51,779                | 332,277          | 434,391          | 54,084      | 214,749                         | 130,030               |   |
| 13       | 192,275    | 133,693          | 80,087           | 26,294                | 460,512          | 246,253          | 32,678      | 265,518                         | 95,560                |   |
| 14       | 22,698     | 79,749           | 83,054           | 29,454                | 474,461          | 363,669          | 36,922      | 423,439                         | 91,397                | 15(4月迄)                                   |
| 15(4月迄)  | 8,863      | 28,401           | 32,017           | 11,469                | 163,365          | 79,667           | 12,294      | 103,075                         | 22,876                |   |
| 同 14年 1月 | 1,508      | 2,915            | 8,618            | 1,277                 | 27,885           | 16,020           | 2,246       | 23,033                          | 7,315                 |   |
| 2        | 1,114      | 4,365            | 11,115           | 1,652                 | 45,505           | 19,237           | 3,278       | 32,394                          | 7,297                 |   |
| 3        | 705        | 8,975            | 10,732           | 2,579                 | 56,506           | 29,206           | 2,432       | 41,474                          | 8,400                 | 同 14年 1月<br>2<br>3<br>4<br>5<br>6         |
| 4        | 2,647      | 10,691           | 6,626            | 2,546                 | 41,236           | 19,980           | 3,380       | 28,822                          | 8,538                 |   |
| 5        | 902        | 12,545           | 6,592            | 3,335                 | 25,284           | 36,688           | 2,830       | 50,501                          | 12,178                |   |
| 6        | 573        | 9,554            | 6,068            | 3,169                 | 27,933           | 33,807           | 2,462       | 23,753                          | 7,265                 |   |
| 7        | 577        | 7,576            | 5,659            | 2,578                 | 28,058           | 33,434           | 2,636       | 50,294                          | 7,139                 | 同 14年 1月<br>7<br>8<br>9<br>10<br>11<br>12 |
| 8        | 600        | 6,978            | 4,276            | 2,852                 | 46,893           | 33,774           | 2,712       | 32,618                          | 9,483                 |   |
| 9        | 865        | 2,806            | 4,955            | 3,022                 | 70,695           | 25,208           | 1,809       | 45,502                          | 4,181                 |   |
| 10       | 1,230      | 3,965            | 4,577            | 2,289                 | 41,573           | 35,598           | 3,616       | 22,319                          | 3,761                 |   |
| 11       | 1,055      | 4,390            | 3,232            | 1,679                 | 26,804           | 40,235           | 4,297       | 27,204                          | 5,806                 | 同 15年 1月<br>2<br>3<br>4                   |
| 12       | 10,922     | 4,989            | 10,604           | 2,476                 | 36,089           | 45,482           | 5,224       | 45,525                          | 10,029                |   |
| 同 15年 1月 | 449        | 2,261            | 7,848            | 2,126                 | 19,466           | 22,773           | 4,576       | 22,297                          | 5,373                 |   |
| 2        | 3,053      | 6,512            | 11,742           | 2,868                 | 24,415           | 23,403           | 4,528       | 31,244                          | 4,164                 |   |
| 3        | 3,017      | 9,381            | 6,723            | 3,187                 | 35,524           | 18,872           | 1,042       | 33,299                          | 9,316                 | 同 15年 1月<br>2<br>3<br>4                   |
| 4        | 2,345      | 10,247           | 5,765            | 3,288                 | 24,039           | 14,020           | 2,146       | 16,325                          | 4,622                 |   |

(資料) 大日本紡績聯合會月報。

15. 印 度 綿 布 需 給 (単位 百萬碼)

| 年 度<br>(年度末3月) | 輸 入 高 |     |     |       | 生 産 高 |       |       | 供給高   | 輸出及<br>再輸出 | 差 引<br>供 給 |
|----------------|-------|-----|-----|-------|-------|-------|-------|-------|------------|------------|
|                | 英國品   | 日本品 | 其 他 | 計     | 紡績生産  | 手織生産  | 計     |       |            |            |
| 1913-14年       | 3,104 | 9   | 84  | 3,197 | 1,164 | 1,068 | 2,232 | 5,429 | 285        | 5,144      |
| 23-24          | 1,319 | 123 | 44  | 1,485 | 1,702 | 1,005 | 2,707 | 4,193 | 313        | 3,880      |
| 29-31          | 1,248 | 562 | 109 | 1,919 | 2,419 | 1,358 | 3,777 | 5,696 | 330        | 5,366      |
| 33-31          | 523   | 321 | 46  | 890   | 2,551 | 1,322 | 3,833 | 4,773 | 269        | 4,504      |
| 31-32          | 383   | 334 | 54  | 776   | 2,990 | 1,372 | 4,362 | 5,138 | 299        | 4,839      |
| 32-33          | 597   | 579 | 49  | 1,225 | 3,170 | 1,700 | 4,800 | 6,095 | 83         | 6,007      |
| 33-34          | 426   | 349 | 21  | 796   | 2,945 | 1,440 | 4,385 | 5,181 | 81         | 5,100      |
| 34-35          | 552   | 374 | 18  | 944   | 3,397 | 1,460 | 4,857 | 5,801 | 69         | 5,732      |
| 35-35          | 440   | 496 | 11  | 947   | 3,571 | 1,660 | 5,231 | 6,178 | 81         | 6,097      |
| 35-37          | 334   | 417 | 13  | 764   | 3,572 | 1,490 | 5,062 | 5,826 | 101        | 5,725      |
| 37-38          | 266   | 306 | 17  | 591   | 4,089 | ...   | 4,089 | 4,680 | 241        | 4,439      |
| 38-39          | 298   | 334 | 15  | 647   | 4,269 | ...   | 4,269 | 4,716 | 177        | 4,893      |
| 39-40          | ...   | ... | ... | ...   | 4,013 | ...   | 4,013 | ...   | ...        | ...        |

(備考) 綿業年度に據る。但し1932年前は東洋棉花會社三ツ矢氏表に據る。

出 國 別 (単位 千平方碼)

| アラビヤ<br>イラン  | バルカン<br>諸 國    | 比律賓        | 葡 領<br>印 度 | 南 米<br>諸 國     | 埃 及     | 其 他<br>アフリカ        | 濠 太<br>刺 利 | 其 他          | 年 次                                       |
|--------------|----------------|------------|------------|----------------|---------|--------------------|------------|--------------|---|
| 69,245       | 3,767          | 35,065     | 182,757    | 23,498         | 108,750 | 69,980             | 14,162     | 11,099       | 昭和 5年<br>6<br>7<br>8<br>9                 |
| 83,405       | 15,819         | 33,537     | 212,498    | 16,590         | 103,124 | 121,965            | 21,357     | 14,978       |   |
| 103,980      | 42,215         | 21,409     | 352,295    | 27,922         | 195,330 | 164,051            | 37,101     | 22,025       |   |
| 106,170      | 15,557         | 34,910     | 422,424    | 57,337         | 210,250 | 212,881            | 57,284     | 63,725       |   |
| 187,441      | 16,169         | 75,721     | 440,956    | 165,825        | 234,185 | 272,487            | 75,237     | 162,837      |   |
| 北 米<br>合 衆 國 | 其 他<br>北 米 諸 國 | 中 米<br>諸 國 | 亞 爾<br>然 丁 | 其 他<br>南 米 諸 國 | 埃 及     | 其 他<br>アフリカ<br>諸 國 | 濠 太<br>刺 利 | 其 他<br>太 洋 洲 | 年 月 次                                     |
| 43,038       | 223            | 70,063     | 100,278    | 97,598         | 163,052 | 312,595            | 85,652     | 9,950        | 昭和 10年<br>11<br>12                        |
| 73,431       | 819            | 66,413     | 81,385     | 97,740         | 106,123 | 370,544            | 69,738     | 17,839       |   |
| 123,850      | 1,325          | 70,658     | 131,024    | 117,705        | 49,677  | 374,767            | 52,529     | 19,022       |   |
| 16,115       | 800            | 37,785     | 65,563     | 72,043         | 21,335  | 345,120            | 64,311     | 13,097       |   |
| 71,549       | 5,158          | 77,343     | 18,390     | 134,083        | 30,807  | 339,408            | 76,156     | 15,832       | 13<br>14<br>15(4月迄)                       |
| 9,946        | 2,945          | 14,108     | 10,048     | 49,935         | 34,959  | 105,254            | 24,355     | 3,177        |   |
| 2,456        | 135            | 4,785      | 506        | 4,691          | 2,143   | 24,949             | 5,226      | 1,722        |   |
| 2,802        | 261            | 5,927      | 280        | 4,807          | 2,660   | 20,348             | 5,172      | 545          |   |
| 2,087        | 274            | 5,821      | 463        | 7,637          | 2,414   | 35,833             | 7,231      | 1,770        | 同 14年 1月<br>2<br>3<br>4<br>5<br>6         |
| 1,638        | 433            | 4,522      | 312        | 8,285          | 1,784   | 25,292             | 5,026      | 1,201        |   |
| 2,944        | 405            | 6,246      | 1,280      | 12,884         | 1,980   | 35,656             | 7,431      | 2,357        |   |
| 2,934        | 290            | 4,237      | 1,029      | 12,951         | 2,903   | 31,935             | 8,377      | 1,949        |   |
| 4,804        | 450            | 5,505      | 904        | 11,812         | 1,768   | 41,837             | 7,277      | 620          | 同 14年 1月<br>7<br>8<br>9<br>10<br>11<br>12 |
| 5,807        | 457            | 5,593      | 1,622      | 11,298         | 4,124   | 47,280             | 5,676      | 1,050        |   |
| 9,478        | 424            | 6,747      | 450        | 14,231         | 2,909   | 26,505             | 4,652      | 1,533        |   |
| 8,725        | 300            | 8,251      | 3,374      | 10,453         | 3,820   | 32,100             | 6,235      | 1,248        |   |
| 13,502       | 732            | 10,744     | 6,771      | 16,440         | 3,576   | 31,411             | 6,080      | 875          | 同 15年 1月<br>2<br>3<br>4                   |
| 14,372       | 996            | 8,965      | 1,399      | 18,598         | 726     | 36,188             | 7,793      | 971          |   |
| 1,862        | 787            | 4,123      | 1,932      | 10,068         | 5,443   | 21,948             | 5,767      | 584          |   |
| 3,346        | 835            | 3,829      | 1,891      | 10,420         | 9,454   | 26,997             | 6,685      | 951          |   |
| 2,534        | 745            | 3,032      | 1,360      | 16,183         | 12,766  | 29,620             | 6,493      | 976          | 同 15年 1月<br>2<br>3<br>4                   |
| 2,214        | 578            | 3,125      | 4,865      | 13,264         | 7,296   | 26,683             | 5,411      | 687          |   |

16. 本邦綿業關係貿易概況 (単位 百萬円。外國貿易月報に據る)

| 年 次   | 輸 入   |      |             |       | 輸 出  |             |              |       | 差 引<br>入 超 | 輸 入 對 輸 出<br>の 割 合<br>% |
|-------|-------|------|-------------|-------|------|-------------|--------------|-------|------------|-------------------------|
|       | 棉 花   | 綿 糸  | 綿 布<br>綿 製品 | 計     | 綿 糸  | 綿 布<br>綿 製品 | 打 總<br>再 出 花 | 計     |            |                         |
| 昭和 3年 | 549.9 | 1.5  | 8.6         | 560.1 | 25.8 | 39.7        | 37.7         | 454.3 | 105.8      | 81.0                    |
| 4     | 573.0 | 1.7  | 9.8         | 584.5 | 26.7 | 43.8        | 28.8         | 510.4 | 74.1       | 87.4                    |
| 5     | 352.0 | 1.9  | 5.8         | 360.7 | 15.0 | 37.9        | 22.3         | 343.2 | 26.5       | 92.7                    |
| 6     | 296.2 | 15.5 | 4.9         | 316.8 | 8.5  | 22.3        | 15.8         | 245.7 | 71.0       | 77.5                    |
| 7     | 447.4 | 5.9  | 4.7         | 458.0 | 21.5 | 31.4        | 34.2         | 375.2 | 82.8       | 81.9                    |
| 8     | 674.8 | 14.4 | 3.3         | 692.5 | 15.7 | 43.8        | 18.2         | 465.7 | 157.0      | 74.8                    |
| 9     | 731.4 | 13.2 | 1.2         | 745.8 | 23.4 | 51.2        | 20.2         | 594.8 | 151.0      | 79.7                    |
| 10    | 714.2 | 3.4  | 1.5         | 719.1 | 35.8 | 53.8        | 23.4         | 590.0 | 129.1      | 82.0                    |
| 11    | 850.4 | 2.9  | 1.4         | 854.8 | 38.3 | 52.5        | 27.8         | 597.7 | 267.1      | 68.7                    |
| 12    | 831.1 | 2.9  | 1.1         | 835.2 | 51.9 | 62.4        | 20.1         | 695.5 | 159.6      | 81.3                    |
| 13    | 436.8 | 0.4  | 0.2         | 437.5 | 39.3 | 43.0        | 0.2          | 475.5 | △ 38.0     | 108.6                   |
| 14    | 462.0 | 0.4  | 0           | 462.4 | 71.0 | 42.4        | 0.5          | 493.9 | △ 31.5     | 106.8                   |
| 15    | 396.9 | 0.1  | 0           | 397.0 | 39.4 | 28.0        | 0.4          | 328.8 | 68.2       | 82.8                    |

(備考) △印出超。輸入綿製品には製本用混布、綿縫糸を算入す。輸出綿製品には綿メリヤス製品、綿タ  
オル、綿ブランケットを算入す。15年は 9月迄の集計。



| 17. 綿布輸出加工別 (單位千方碼 大國省調) |           |         |         | 18. 日英綿布輸出比較 (單位 百萬方碼) |          |          |
|--------------------------|-----------|---------|---------|------------------------|----------|----------|
| 年月次                      | 加工布       | 晒布      | 生地布     | 年月次                    | 日本 (大國省) | 英國 (商務省) |
| 昭和7年                     | 922,461   | 359,919 | 749,342 | 昭和4年                   | 1,790.6  | 3,671.6  |
| 8                        | 1,015,220 | 463,704 | 911,314 | 5                      | 1,571.8  | 2,406.2  |
| 9                        | 1,294,964 | 509,797 | 772,502 | 6                      | 1,413.8  | 1,716.2  |
| 10                       | 1,268,520 | 511,334 | 945,254 | 7                      | 2,031.7  | 2,198.0  |
| 11                       | 1,217,531 | 528,970 | 963,383 | 8                      | 2,089.9  | 2,031.4  |
| 12                       | 1,184,328 | 648,585 | 810,516 | 9                      | 2,568.1  | 1,993.4  |
| 13                       | 841,400   | 510,419 | 828,991 | 10                     | 2,725.1  | 1,933.9  |
| 14                       | 1,076,466 | 516,265 | 852,806 | 11                     | 2,709.8  | 1,916.9  |
| 15(9月迄)                  | 628,199   | 324,524 | 421,098 | 12                     | 2,643.4  | 1,921.9  |
| 昭和14年1月                  | 60,905    | 25,458  | 51,084  | 13                     | 2,180.8  | 1,387.2  |
| 2                        | 73,527    | 35,263  | 68,981  | 14                     | 2,445.5  | ...      |
| 3                        | 89,990    | 44,000  | 90,723  | 15(9月迄)                | 1,164.0  | ...      |
| 4                        | 78,753    | 35,583  | 58,606  | 昭和14年1月                | 137.4    | 121.0    |
| 5                        | 107,603   | 46,657  | 67,766  | 2                      | 177.8    | 108.4    |
| 6                        | 84,235    | 37,822  | 59,139  | 3                      | 224.7    | 132.6    |
| 7                        | 102,240   | 48,678  | 61,496  | 4                      | 173.0    | 108.1    |
| 8                        | 99,496    | 47,201  | 76,760  | 5                      | 220.0    | 119.7    |
| 9                        | 92,770    | 39,379  | 94,231  | 6                      | 181.2    | 112.5    |
| 10                       | 91,201    | 36,566  | 65,606  | 7                      | 212.4    | 128.9    |
| 11                       | 88,290    | 52,018  | 64,544  | 8                      | 223.4    | 126.0    |
| 12                       | 107,457   | 67,639  | 93,689  | 9                      | 226.4    | ...      |
| 同15年1月                   | 60,400    | 32,420  | 46,763  | 10                     | 193.5    | ...      |
| 2                        | 76,375    | 44,938  | 55,022  | 11                     | 204.8    | ...      |
| 3                        | 81,299    | 43,808  | 70,259  | 12                     | 268.7    | ...      |
| 4                        | 64,601    | 36,493  | 46,405  | 同15年1月                 | 139.5    | ...      |
| 5                        | 77,099    | 33,441  | 36,442  | 2                      | 176.3    | ...      |
| 6                        | 53,942    | 27,820  | 28,098  | 3                      | 124.1    | ...      |
| 7                        | 61,439    | 25,890  | 30,347  | 4                      | 147.5    | ...      |
| 8                        | 77,372    | 39,702  | 38,764  | 5                      | 147.0    | ...      |
| 9                        | 77,671    | 40,012  | 68,997  | 6                      | 109.9    | ...      |
| 10                       |           |         |         | 7                      | 116.7    | ...      |
| 11                       |           |         |         | 8                      | 155.8    | ...      |
| 12                       |           |         |         | 9                      | 185.7    | ...      |

19. 内地紡績會社營業成績表 (大日本紡績聯合會調査)

| 期別      | 會社數 | 資本      |         | 社債及<br>借入金 | 固定資産    | 純益金    | 配當率                 |                     |      |
|---------|-----|---------|---------|------------|---------|--------|---------------------|---------------------|------|
|         |     | 拂込資本金   | 諸積立金    |            |         |        | 固定資産<br>に対する<br>利益率 | 拂込資本<br>に対する<br>利益率 | 配當率  |
| 昭和10年上期 | 61  | 441,536 | 270,444 | 126,670    | 597,130 | 35,732 | 1.20                | 1.62                | 1.22 |
| 下期      | 61  | 444,932 | 274,346 | 135,793    | 619,228 | 35,174 | 1.14                | 1.58                | 1.20 |
| 11 上期   | 68  | 454,640 | 278,307 | 179,832    | 665,027 | 33,016 | .99                 | 1.45                | 1.14 |
| 下期      | 67  | 456,492 | 280,629 | 184,533    | 699,382 | 36,828 | 1.05                | 1.58                | 1.12 |
| 12 上期   | 67  | 512,988 | 287,603 | 205,621    | 732,392 | 47,081 | 1.29                | 1.84                | 1.24 |
| 下期      | 72  | 577,011 | 294,390 | 218,230    | 777,060 | 50,649 | 1.30                | 1.14                | 1.20 |
| 13 上期   | 76  | 604,629 | 302,525 | 214,853    | 792,225 | 49,196 | 1.24                | 1.62                | 1.29 |
| 下期      | 75  | 628,223 | 309,592 | 219,063    | 819,549 | 49,505 | 1.21                | 1.27                | 1.19 |
| 14 上期   | 72  | 623,184 | 316,414 | 209,766    | 827,097 | 43,970 | 1.69                | 1.57                | 1.20 |
| 下期      | 72  | 645,334 | 323,285 | 249,534    | 878,580 | 55,887 | 1.57                | 1.16                | 1.25 |
| 15 上期   | 72  | 661,141 | 336,139 | 247,390    | 887,798 | 61,158 | 1.45                | 1.08                | 1.23 |

| 20. 綿糸清算先物相場 (左欄二十手一欄) |       |       |       |       |      |       |       |       |       |
|------------------------|-------|-------|-------|-------|------|-------|-------|-------|-------|
| 年次                     | 大阪    |       | 東京    |       | 年次   | 大阪    |       | 東京    |       |
|                        | 最高    | 最低    | 最高    | 最低    |      | 最高    | 最低    | 最高    | 最低    |
| 大正9年                   | 649.0 | 221.1 | 648.1 | 216.8 | 昭和5年 | 193.0 | 105.0 | 190.9 | 103.2 |
| 10                     | 314.0 | 193.8 | 313.9 | 178.9 | 6    | 144.3 | 92.0  | 145.3 | 94.0  |
| 11                     | 270.0 | 191.6 | 270.9 | 194.1 | 7    | 214.9 | 116.1 | 210.0 | 116.9 |
| 12                     | 313.4 | 227.1 | 311.8 | 239.1 | 8    | 212.8 | 168.1 | 218.8 | 166.2 |
| 13                     | 353.8 | 277.2 | 357.5 | 278.4 | 9    | 227.8 | 122.1 | 259.9 | 183.1 |
| 14                     | 360.0 | 263.0 | 362.0 | 269.3 | 10   | 222.9 | 183.2 | 222.3 | 181.7 |
| 昭和14年                  | 283.9 | 173.1 | 290.5 | 175.6 | 11   | 212.5 | 185.7 | 257.5 | 187.1 |
| 2                      | 260.9 | 190.5 | 259.5 | 194.3 | 12   | 283.0 | 208.2 | 278.8 | 212.9 |
| 3                      | 259.8 | 206.9 | 259.8 | 209.1 | 13   | 238.3 | 183.9 | 240.9 | 187.5 |
| 4                      | 240.4 | 189.5 | 241.8 | 191.4 | 14   | 203.0 | 204.5 | 206.5 | 203.0 |

21. 主要國纖維工業生產指數 (國際聯盟調) (1929=100)

| 年次         | 日本  | 英國    | 米國    | 佛蘭西   | 獨逸    | 伊太利  | 丁抹  | 洪牙利 | 加奈陀 | 智利  |
|------------|-----|-------|-------|-------|-------|------|-----|-----|-----|-----|
| 昭和6年(1931) | 99  | 78.2  | 81.7  | 77.2  | 94.9  | 80.5 | 103 | 103 | ... | ... |
| 7 (1932)   | 105 | 85.4  | 72.2  | 64.7  | 85.6  | 66.3 | 112 | 105 | ... | ... |
| 8 (1933)   | 114 | 91.2  | 84.3  | 80.4  | 98.1  | 75.0 | 132 | 135 | ... | ... |
| 9 (1934)   | 126 | 93.4  | 73.9  | 68.5  | 106.8 | 72.4 | 142 | 164 | ... | ... |
| 10 (1935)  | 136 | 98.2  | 90.4  | 70.7  | 98.5  | 75.5 | 141 | 162 | ... | 94  |
| 11 (1936)  | 135 | 104.2 | 97.4  | 85.4  | 106.5 | 68.9 | 157 | 179 | ... | 106 |
| 12 (1937)  | 147 | 106.8 | 96.5  | 87.2  | 108.3 | 82.3 | 149 | 193 | 138 | 112 |
| 13 (1938)  | ... | 91.6  | 80.9  | 84    | 116.5 | 81.6 | 146 | 161 | 111 | 117 |
| 14 (1939)  | ... | ...   | ...   | ...   | ...   | ...  | ... | ... | ... | ... |
| 昭和13年1月    | 115 | 96.4  | 65.2  | 85.6  | 114.5 | 83.5 | 133 | 156 | 110 | 101 |
| 2          | 109 |       | 69.6  | 84.5  | 116.5 | 99.0 | 149 |     | 108 | 115 |
| 3          | 122 | 70.4  | 83.5  | 119.2 | 102.4 | 152  | 131 | 132 | ... |     |
| 4          | 121 | 87.7  | 64.3  | 80.4  | 111.0 | 91.8 | 152 | 135 | 109 | 129 |
| 5          | 118 |       | 67.0  | 82.5  | 115.5 | 89.6 | 149 |     | 108 | 134 |
| 6          | 116 | 75.7  | 85.6  | 105.6 | 76.3  | 149  | 149 | 95  | 132 |     |
| 7          | 123 | 87.8  | 84.3  | 85.6  | 106.6 | 47.2 | 143 | 164 | 102 | 116 |
| 8          | ... |       | 95.7  | 61.9  | 115.8 | 44.9 | 146 |     | 101 | 129 |
| 9          | ... | 89.6  | 82.5  | 122.5 | 74.9  | 146  | 146 | 132 | 122 |     |
| 10         | ... | 94.0  | 87.0  | 84.5  | 121.5 | 82.2 | 146 | 188 | 123 | 117 |
| 11         | ... |       | 97.4  | 88.7  | 126.5 | 93.1 | 143 |     | 95  | 125 |
| 12         | ... | 101.7 | 89.7  | 122.2 | 88.3  | 149  | 149 | 116 | 119 |     |
| 同14年1月     | ... | 99.5  | 94.8  | 95    | 122.1 | 80.7 | 159 | 202 | 98  | 89  |
| 2          | ... |       | 94.8  | 99    | 118.9 | 87.8 | 163 |     | 106 | 94  |
| 3          | ... | 95.7  | 100   | 117.9 | 89.8  | 168  | 168 | 122 | 122 |     |
| 4          | ... | 104.1 | 84.3  | 97    | 113.1 | 82.8 | 159 | 200 | 88  | 124 |
| 5          | ... |       | 90.4  | 101   | 117.5 | 83.8 | 159 |     | 116 | 133 |
| 6          | ... | 96.5  | 105   | 115.6 | 81.7  | 166  | 166 | 129 | 132 |     |
| 7          | ... | 96.5  | 96.5  | ...   | ...   | ...  | ... | 170 | ... | 121 |
| 8          | ... |       | 103.5 | ...   | ...   | ...  | ... |     | 163 | ... |
| 9          | ... | ...   | ...   | ...   | ...   | ...  | ... | ... | ... |     |
| 10         | ... | ...   | ...   | ...   | ...   | ...  | ... | ... | ... |     |
| 11         | ... | ...   | ...   | ...   | ...   | ...  | ... | ... | ... |     |
| 12         | ... | ...   | ...   | ...   | ...   | ...  | ... | ... | ... |     |

(備考) 米國は季節的變動を除く、佛蘭西は一部除去す。獨逸は1935年3月以降データを含まず。  
(資料) Monthly Bulletin of Statistics of The League of Nations.



(11) 人絹工業

2 本邦人絹糸需給〔年別〕(單位噸。一噸=100封度)  
\*印推定。

| 年次   | 原糸生産      |         |           | 原糸輸入   | 輸出      |            | 差引<br>内地消費 | 人絹布<br>在(阪神) |
|------|-----------|---------|-----------|--------|---------|------------|------------|--------------|
|      | 聯合各社      | 同加盟外    | 計         |        | 原糸輸出    | 織物輸出<br>換算 |            |              |
| 昭和4年 | 263,684   | —       | 263,684   | 6,200  | 1,526   | 80,659     | 187,689    | ...          |
| 5    | 359,589   | —       | 359,589   | 8,253  | 31,790  | 148,542    | 187,615    | ...          |
| 6    | 466,740   | 8,500   | 475,240   | 11,544 | 25,551  | 230,836    | 230,397    | ...          |
| 7    | 643,820   | 45,450  | 689,270   | 3,761  | 72,947  | 399,924    | 220,160    | ...          |
| 8    | 904,290   | 70,000  | 974,290   | 5,026  | 88,634  | 430,259    | 460,423    | 3,912        |
| 9    | 1,377,952 | 207,000 | 1,584,951 | 654    | 222,241 | 571,886    | 791,488    | 11,620       |
| 10   | 2,010,325 | 219,900 | 2,230,225 | 433    | 304,279 | 701,697    | 1,224,682  | 22,210       |
| 11   | 2,618,252 | 146,800 | 2,765,152 | 238    | 443,371 | 873,480    | 1,448,539  | 15,254       |
| 12   | 3,247,496 | —       | 3,247,496 | 638    | 564,158 | 82,595     | 1,881,381  | 79,900       |
| 13   | 2,029,275 | —       | 2,029,275 | 99     | 219,847 | 557,636    | 1,251,891  | 46,183       |
| 14   | 2,296,412 | —       | 2,296,412 | 2      | 367,421 | 512,776    | 1,416,217  | 27,814       |

同上〔月別〕

| 昭和    | 原糸生産     | 原糸輸入 | 輸出     | 差引      | 人絹布    |
|-------|----------|------|--------|---------|--------|
| 14年1月 | 158,179  | —    | 20,783 | 108,405 | 38,554 |
| 2     | 167,069  | —    | 17,944 | 112,177 | 34,936 |
| 3     | 191,863  | —    | 28,037 | 121,125 | 36,121 |
| 4     | 191,374  | —    | 24,732 | 125,742 | 24,784 |
| 5     | 209,547  | —    | 30,526 | 127,129 | 30,391 |
| 6     | 207,771  | —    | 28,180 | 133,430 | 32,285 |
| 7     | 196,081  | —    | 25,045 | 128,625 | 32,969 |
| 8     | 197,862  | —    | 22,461 | 128,241 | 34,890 |
| 9     | 188,353  | —    | 30,144 | 115,817 | 32,759 |
| 10    | 195,420  | —    | 32,930 | 120,629 | 31,242 |
| 11    | 187,536  | —    | 41,226 | 105,088 | 28,099 |
| 12    | 196,347  | —    | 65,313 | 79,948  | 27,814 |
| 15年1月 | 187,279  | —    | 42,149 | 120,873 | ...    |
| 2     | 180,965  | —    | 52,425 | 101,792 | ...    |
| 3     | 197,817  | —    | 34,281 | 105,068 | ...    |
| 4     | 191,676  | —    | 37,302 | 118,738 | ...    |
| 5     | 191,156  | —    | 79,801 | 64,976  | ...    |
| 6     | 181,930  | —    | 56,682 | 88,613  | ...    |
| 7     | 172,496  | —    | 33,467 | 104,516 | ...    |
| 8     | 165,756  | —    | 53,264 | 84,713  | ...    |
| 9     | 157,877  | —    | 37,728 | 104,405 | ...    |
| 10    | *156,519 | —    | ...    | ...     | ...    |
| 11    | *156,000 | —    | ...    | ...     | ...    |
| 12    | *156,000 | —    | ...    | ...     | ...    |
| 16年1月 | ...      | —    | ...    | ...     | ...    |
| 2     | ...      | —    | ...    | ...     | ...    |

- (備考) 1. 加盟外各社ノ生産ハ本社ノ推定ニヨル。  
2. 近年原糸輸出ノ増加シタルハ印度其他ニ於ケル關稅障壁ノ結果人絹布ヨリモ原糸ノ輸出ガ容易トナリタル爲ナリ。  
3. 生産ノ異常ナル増加ニ拘ラズ之ヲ消化シ得タルハ輸出増加ヨリモ國內消費ノ増加ニ資フ處大ナルヲ知ルベシ。  
4. 換算ノ仕方 (輸出原糸.....1斤=1.3228封度  
輸出人絹羽二重.....1斤=8平方碼=1.3228封度  
輸出一般人絹布.....1平方碼=0.16545封度)

1. 主要國人絹生産高 (單位 千封度)

| 年次         | 總額        | 日本      | 米國      | 獨逸      | 英國      | 伊太利     | 佛蘭西    | 其他      |
|------------|-----------|---------|---------|---------|---------|---------|--------|---------|
| 昭和1年(1926) | 211,735   | 5,000   | 62,695  | 24,700  | 25,500  | 35,800  | 19,250 | 37,790  |
| 2 (1927)   | 295,140   | 10,500  | 75,555  | 41,300  | 38,800  | 53,800  | 24,200 | 50,990  |
| 3 (1928)   | 350,450   | 16,500  | 97,230  | 48,900  | 52,100  | 57,325  | 29,900 | 58,495  |
| 4 (1929)   | 435,210   | 27,000  | 121,400 | 58,400  | 52,700  | 71,300  | 41,800 | 62,610  |
| 5 (1930)   | 451,200   | 35,600  | 127,335 | 59,000  | 46,980  | 65,300  | 50,600 | 64,385  |
| 6 (1931)   | 499,670   | 43,300  | 150,830 | 61,900  | 52,720  | 74,150  | 44,000 | 67,670  |
| 7 (1932)   | 517,320   | 69,750  | 134,670 | 58,000  | 60,800  | 62,325  | 50,600 | 72,085  |
| 8 (1933)   | 653,395   | 98,300  | 213,500 | 62,875  | 80,040  | 73,350  | 57,000 | 78,330  |
| 9 (1934)   | 772,530   | 153,100 | 208,320 | 84,900  | 88,870  | 85,775  | 57,200 | 94,365  |
| 10 (1935)  | 940,335   | 224,325 | 257,555 | 97,675  | 112,210 | 85,700  | 61,500 | 101,370 |
| 11 (1936)  | 1,022,550 | 275,000 | 277,640 | 99,050  | 116,810 | 85,000  | 59,500 | 108,550 |
| 12 (1937)  | 1,199,260 | 334,350 | 321,680 | 125,000 | 119,700 | 106,550 | 66,400 | 125,580 |
| 13 (1938)  | 989,690   | 269,600 | 257,620 | 140,000 | 106,450 | 101,425 | 61,750 | 174,590 |
| 14 (1939)  | 1,147,280 | 239,350 | 331,200 | 160,000 | 120,000 | 119,000 | 56,200 | 117,050 |

(資料) Rayon Organon.

3. 日本人絹聯合會 (加盟廿一社分)  
加盟會社生産高 (單位百封度噸)

| 年次      | 總額        | 100D<br>以下 | 120D      | 150D    | 200D<br>以上 |
|---------|-----------|------------|-----------|---------|------------|
| 昭和7年    | 643,820   | 12,589     | 374,886   | 192,422 | 63,925     |
| 8       | 904,290   | 17,803     | 583,011   | 225,439 | 78,031     |
| 9       | 1,377,951 | 23,788     | 932,973   | 275,551 | 145,628    |
| 10      | 2,010,325 | 22,422     | 1,433,063 | 392,267 | 162,519    |
| 11      | 2,618,252 | 37,460     | 1,971,141 | 353,076 | 245,673    |
| 12      | 3,247,496 | 64,914     | 2,313,794 | 535,201 | 333,587    |
| 13      | 2,029,275 | 39,748     | 1,607,115 | 227,291 | 115,480    |
| 14      | 2,296,412 | 38,502     | 1,663,226 | 306,648 | 243,169    |
| 15      | ...       | ...        | ...       | ...     | ...        |
| 昭和14年1月 | 158,179   | 2,533      | 118,005   | 19,816  | 15,061     |
| 2       | 167,069   | 2,949      | 120,027   | 20,497  | 19,767     |
| 3       | 191,863   | 3,986      | 135,566   | 24,924  | 23,509     |
| 4       | 191,374   | 4,274      | 136,747   | 24,569  | 22,182     |
| 5       | 209,547   | 5,427      | 150,722   | 23,407  | 22,030     |
| 6       | 207,772   | 5,208      | 152,033   | 25,091  | 21,539     |
| 7       | 196,081   | 4,021      | 147,247   | 22,831  | 18,993     |
| 8       | 197,863   | 2,090      | 153,515   | 22,938  | 17,818     |
| 9       | 188,358   | 1,103      | 147,342   | 21,924  | 16,684     |
| 10      | 195,420   | 1,758      | 147,406   | 26,837  | 18,321     |
| 11      | 187,536   | 1,800      | 130,059   | 31,772  | 22,429     |
| 12      | 196,347   | 3,354      | 129,519   | 37,042  | 24,836     |
| 同15年1月  | 187,279   | 3,201      | 117,570   | 36,951  | 28,082     |
| 2       | 180,965   | 3,519      | 110,270   | 37,866  | 28,067     |
| 3       | 197,817   | 3,741      | 126,329   | 38,300  | 27,941     |
| 4       | 191,676   | 3,282      | 127,834   | 33,488  | 25,482     |
| 5       | 191,156   | 4,081      | 125,023   | 36,458  | 23,609     |
| 6       | 181,930   | 4,296      | 119,503   | 35,454  | 20,602     |
| 7       | 172,496   | 6,300      | 111,591   | 35,376  | 16,820     |
| 8       | 165,756   | 5,217      | 104,043   | 33,927  | 20,273     |
| 9       | ...       | ...        | ...       | ...     | ...        |
| 10      | ...       | ...        | ...       | ...     | ...        |
| 11      | ...       | ...        | ...       | ...     | ...        |
| 12      | ...       | ...        | ...       | ...     | ...        |
| 同16年1月  | ...       | ...        | ...       | ...     | ...        |
| 2       | ...       | ...        | ...       | ...     | ...        |

(備考) 昭和13年8月以降總額には、本表の外特殊糸生産高を含む。

4. 福井人絹先物相場 (百封度噸)

| 月次      | 最高    | 最低   |
|---------|-------|------|
| 昭和9年    | 101.3 | 78.3 |
| 10      | 81.1  | 54.4 |
| 11      | 89.0  | 51.7 |
| 12      | 95.4  | 61.0 |
| 13      | 98.8  | 70.8 |
| 昭和11年7月 | 60.6  | 57.6 |
| 8       | 63.0  | 59.2 |
| 9       | 60.8  | 53.5 |
| 10      | 61.9  | 57.4 |
| 11      | 65.7  | 61.5 |
| 12      | 89.0  | 63.4 |
| 同12年1月  | 95.4  | 79.9 |
| 2       | 85.7  | 76.2 |
| 3       | 85.9  | 75.1 |
| 4       | 85.2  | 81.4 |
| 5       | 82.7  | 78.9 |
| 6       | 85.4  | 79.3 |
| 7       | 85.4  | 69.0 |
| 8       | 71.5  | 63.3 |
| 9       | 73.2  | 69.1 |
| 10      | 71.6  | 67.1 |
| 11      | 65.4  | 61.0 |
| 12      | 77.2  | 67.6 |
| 同13年1月  | 77.2  | 71.5 |
| 2       | 74.7  | 70.8 |
| 3       | 78.0  | 75.2 |
| 4       | 77.5  | 72.6 |
| 5       | 92.1  | 90.8 |
| 6       | 98.8  | 84.4 |
| 7       | 89.1  | 85.6 |
| 8       | 88.8  | 87.0 |
| 9       | 85.8  | 85.4 |
| 10      | 85.6  | 83.6 |
| 11      | 88.5  | 85.0 |
| 12      | 90.0  | 88.1 |
| 同14年1月  | 90.0  | 89.2 |
| 2       | 90.0  | 90.0 |
| 3       | 90.0  | 90.0 |

(備考) 昭和14年4月以降取引ナシ。



5. 人絹糸輸出

| 年次      | 支那     | 香港     | 滿洲國<br>關東州 | 印度      | 蘭印     | 美國<br>他國 | 他國     |
|---------|--------|--------|------------|---------|--------|----------|--------|
| 昭和5年    | 31,317 |        | 5          | 234     | 30     |          | 45     |
| 6       | 19,502 |        | 416        | 1,629   | 16     |          | 124    |
| 7       | 33,924 |        | 3,616      | 21,247  | 82     |          | 143    |
| 8       | 5,056  |        | 57,194     | 13,503  | 554    |          | 652    |
| 9       | 24,838 |        | 82,032     | 84,482  | 3,006  |          | 6,954  |
| 10      | 31,708 | 6,521  | 71,878     | 101,331 | 6,983  |          | 12,315 |
| 11      | 29,358 | 6,654  | 131,597    | 141,124 | 12,638 |          | 18,060 |
| 12      | 54,207 | 7,556  | 16,733     | 306,702 | 33,676 |          | 29,307 |
| 13      | 84,451 | 2,190  | 27,734     | 60,468  | 6,442  |          | 3,507  |
| 14      | 39,043 | 17,127 | 6,753      | 194,569 | 30,339 |          | 15,035 |
| 15(4月迄) | 12,928 | 27,169 | 735        | 91,621  | 5,565  |          | 10,622 |
| 昭和13年5月 | 4,609  | 251    | 677        | 2,415   | 91     |          | 138    |
| 6       | 1,597  | 81     | 3,243      | 3,187   | 128    |          | 34     |
| 7       | 26,924 | —      | 13,556     | 1,254   | 131    |          | 98     |
| 8       | 4,312  | 90     | 3,497      | 3,054   | 1,037  |          | 66     |
| 9       | 985    | 241    | 1,451      | 6,237   | 423    |          | 102    |
| 10      | 3,206  | 265    | 610        | 8,519   | 976    |          | 72     |
| 11      | 9,014  | 189    | 54         | 7,744   | 1,078  |          | 267    |
| 12      | 4,926  | 221    | 75         | 8,106   | 1,454  |          | 313    |
| 同14年1月  | 5,838  | 454    | 16         | 9,946   | 1,910  |          | 302    |
| 2       | 3,365  | 1,165  | 22         | 9,461   | 2,512  |          | 244    |
| 3       | 130    | 4,994  | 60         | 14,820  | 4,127  |          | 1,212  |
| 4       | 341    | 1,327  | 13         | 10,356  | 4,626  |          | 1,242  |
| 5       | 2,593  | 3,359  | 226        | 15,819  | 2,696  |          | 1,712  |
| 6       | 5,092  | 454    | 1,639      | 16,089  | 1,078  |          | 484    |
| 7       | 2,072  | 1,697  | 960        | 15,577  | 1,905  |          | 347    |
| 8       | 2,948  | 618    | 571        | 10,752  | 3,261  |          | 761    |
| 9       | 1,083  | 169    | 1,629      | 18,054  | 2,253  |          | 418    |
| 10      | 6,385  | 792    | 546        | 18,624  | 2,015  |          | 971    |
| 11      | 6,359  | 1,214  | 325        | 18,788  | 2,246  |          | 1,912  |
| 12      | 2,837  | 884    | 746        | 35,283  | 1,710  |          | 5,430  |
| 同15年1月  | 2,185  | 1,212  | 232        | 25,272  | 1,297  |          | 2,214  |
| 2       | 2,528  | 2,579  | 157        | 33,645  | 1,421  |          | 3,732  |
| 3       | 7,389  | 11,099 | 254        | 19,888  | 775    |          | 3,044  |
| 4       | 836    | 12,279 | 92         | 12,816  | 2,072  |          | 1,632  |

6. 人絹糸輸入高〔年別〕 (單位 匁、日本人絹聯合會調査)

| 年次   | 英國  | 佛蘭西   | 伊太利   | 獨逸  | 其他歐洲  | 北米  | 其他共計   | 價額計    |
|------|-----|-------|-------|-----|-------|-----|--------|--------|
| 昭和4年 | 378 | 96    | 4,138 | 916 | 641   | 30  | 6,200  | 千円 855 |
| 5    | 54  | 42    | 6,224 | 611 | 1,302 | 11  | 8,358  | 931    |
| 6    | 4   | 1,082 | 9,216 | 75  | 988   | 4   | 11,545 | 1,005  |
| 7    | 32  | 19    | 528   | 65  | 3,117 | —   | 3,762  | 410    |
| 8    | 52  | 23    | 2,290 | 22  | 2,638 | 1   | 5,026  | 633    |
| 9    | 40  | 33    | 3     | 13  | 579   | —   | 670    | 122    |
| 10   | 26  | 30    | —     | 21  | 353   | 1   | 434    | 84     |
| 11   | 6   | 160   | —     | 3   | 36    | 24  | 239    | 64     |
| 12   | 223 | 177   | —     | —   | 78    | 161 | 639    | 142    |
| 13   | 15  | 11    | —     | 1   | —     | 72  | 99     | 22     |
| 14   | —   | —     | —     | —   | —     | —   | —      | —      |

高〔年月別〕 (單位 百分度匁)

1斤=1.3228匁に換算  
人絹聯合會調査の統計に基き算出す。  
昭和15年5月以降發表せず

| 歐洲     | 北米    | 中米     | 南米     | アフリカ   | 太平洋    | 計       | 價額計      |
|--------|-------|--------|--------|--------|--------|---------|----------|
| 5      | 12    | 34     | —      | —      | 102    | 31,780  | 千円 3,235 |
| 127    | —     | 9      | 2      | —      | 3,714  | 25,550  | 2,245    |
| 1,565  | 376   | 940    | 165    | 296    | 10,581 | 72,944  | 5,850    |
| 4,168  | 95    | 3,432  | 105    | 16     | 3,630  | 98,406  | 9,483    |
| 1,215  | 9     | 15,352 | 501    | 3,205  | 450    | 222,241 | 22,397   |
| 8,922  | 3,418 | 23,769 | 10,768 | 11,111 | 15,548 | 304,279 | 22,852   |
| 18,949 | 6,798 | 38,168 | 4,706  | 18,852 | 16,468 | 443,371 | 39,170   |
| 7,370  | 3,215 | 72,041 | 11,335 | 15,340 | 6,675  | 554,158 | 44,792   |
| 2,388  | 322   | 17,596 | 905    | 6,257  | 7,587  | 219,847 | 17,845   |
| 1,897  | 151   | 28,044 | 1,528  | 18,777 | 14,158 | 367,421 | 29,348   |
| 46     | 94    | 7,634  | 2,673  | 23,002 | 8,061  | 190,150 | 19,131   |
| 269    | 66    | 337    | 285    | 525    | 690    | 10,353  | 815      |
| 97     | 52    | 387    | 53     | 267    | 576    | 9,712   | 819      |
| 247    | 7     | 11     | 26     | 273    | 165    | 42,692  | 4,067    |
| 34     | —     | 532    | 44     | 271    | 623    | 13,560  | 1,175    |
| 61     | 28    | 337    | 19     | 209    | 278    | 10,371  | 810      |
| 61     | 24    | 778    | 11     | 326    | 532    | 15,380  | 1,201    |
| 62     | —     | 676    | 1      | 196    | 672    | 19,953  | 1,662    |
| 109    | —     | 1,774  | 20     | 233    | 422    | 17,653  | 1,456    |
| 101    | —     | 1,462  | 48     | 169    | 537    | 20,783  | 1,685    |
| 147    | 3     | 331    | 41     | 308    | 345    | 17,944  | 1,328    |
| 180    | 3     | 1,676  | 4      | 460    | 421    | 28,087  | 1,989    |
| 91     | 20    | 5,328  | 34     | 735    | 619    | 24,732  | 1,658    |
| 183    | —     | 2,263  | 23     | 850    | 802    | 30,526  | 2,473    |
| 273    | —     | 1,540  | 37     | 705    | 789    | 28,180  | 3,053    |
| 263    | —     | 570    | 9      | 1,141  | 504    | 25,045  | 1,814    |
| 351    | —     | 1,225  | 37     | 1,262  | 675    | 22,461  | 1,728    |
| 155    | 3     | 2,967  | 243    | 2,434  | 736    | 30,144  | 2,273    |
| —      | —     | 343    | 226    | 1,352  | 1,726  | 32,980  | 2,631    |
| 63     | 102   | 3,097  | 204    | 3,243  | 3,673  | 41,226  | 3,506    |
| 90     | 20    | 7,242  | 622    | 6,118  | 3,331  | 65,313  | 5,984    |
| 46     | 11    | 968    | 378    | 4,395  | 3,932  | 42,142  | 4,103    |
| —      | 47    | 1,446  | 504    | 5,024  | 1,342  | 52,425  | 5,212    |
| —      | 36    | 3,353  | 972    | 9,776  | 1,695  | 58,281  | 6,138    |
| —      | —     | 1,867  | 819    | 3,807  | 1,092  | 37,302  | 3,678    |

8 人絹織物種類別輸出高〔年別〕 (單位 千方匁) 日本人絹聯合會調査及大藏省貿易月表に據る。

| 年次   | 羽二重     | 琥珀及<br>ボプリン | 縞子     | 縞及<br>縞 | ポイル    | 絞 | 其他     | 計       |
|------|---------|-------------|--------|---------|--------|---|--------|---------|
| 昭和4年 | 1,185   |             |        |         |        |   |        | 48,780  |
| 5    | 5,350   | 11,443      | 10,502 | 2,477   |        |   |        | 80,835  |
| 6    | 44,666  | 14,240      | 18,385 | 4,042   |        |   |        | 139,520 |
| 7    | 88,775  | 22,148      | 33,059 | 10,242  |        |   |        | 241,719 |
| 8    | 68,342  | 19,649      | 44,170 | 35,679  |        |   |        | 260,054 |
| 9    | 50,616  | 6,224       | 59,087 | 90,562  | 49,324 |   | 30,485 | 345,656 |
| 10   | 79,774  | 9,853       | 63,606 | 124,213 | 42,373 |   | 28,532 | 424,141 |
| 11   | 143,616 | 8,863       | 55,436 | 185,909 | 39,034 |   | 37,200 | 527,942 |
| 12   | 123,885 | 3,849       | 47,045 | 197,464 | 27,451 |   | 40,476 | 485,098 |
| 13   | 64,321  | 2,232       | 21,032 | 146,417 | 16,356 |   | 31,763 | 337,122 |



7. 人絹織物輸出

| 年次       | 支那     | 香港     | 滿洲國<br>關東州 | 印度     | 暹羅     | 其他<br>亞細亞 | 歐洲     | 北米    |
|----------|--------|--------|------------|--------|--------|-----------|--------|-------|
| 昭和6年     | 4,912  |        | 295        | 61,354 | 27,495 | 18,246    | 353    | 5,572 |
| 7        | 352    |        | 1,215      | 92,571 | 59,333 | 18,232    | 1,358  | 2,616 |
| 8        | 822    |        | 6,155      | 61,982 | 60,798 | 20,553    | 4,499  | 631   |
| 9        | 2,323  |        | 15,344     | 76,283 | 46,726 | 35,351    | 5,303  | 852   |
| 10       | 145    | 12,802 | 28,358     | 74,280 | 49,957 | 63,680    | 11,887 | 1,455 |
| 11       | 1,690  | 26,987 | 58,814     | 92,081 | 51,555 | 87,809    | 21,401 | 5,289 |
| 12       | 5,137  | 27,252 | 45,520     | 94,854 | 45,781 | 81,091    | 19,600 | 8,000 |
| 13       | 20,788 | 8,458  | 96,949     | 32,450 | 26,688 | 40,096    | 10,241 | 4,112 |
| 14       | 7,318  | 9,323  | 65,128     | 49,843 | 32,059 | 27,709    | 5,921  | 6,639 |
| 15(4月迄)  | 2,800  | 2,219  | 8,226      | 16,051 | 5,825  | 6,751     | 1,935  | 1,321 |
| 昭和13年 7月 | 2,637  | 171    | 9,979      | 1,097  | 1,974  | 1,402     | 365    | 236   |
| 8        | 3,250  | 345    | 9,552      | 2,124  | 3,597  | 1,111     | 585    | 244   |
| 9        | 1,816  | 403    | 8,618      | 2,009  | 2,767  | 1,503     | 311    | 155   |
| 10       | 2,155  | 874    | 7,918      | 2,193  | 3,378  | 1,259     | 475    | 197   |
| 11       | 1,751  | 929    | 12,436     | 2,495  | 2,965  | 1,799     | 708    | 408   |
| 12       | 1,811  | 1,510  | 8,595      | 4,082  | 3,084  | 3,493     | 1,043  | 746   |
| 同 14年 1月 | 1,165  | 634    | 4,803      | 2,684  | 1,044  | 1,648     | 646    | 329   |
| 2        | 1,828  | 825    | 6,559      | 3,171  | 1,435  | 1,996     | 493    | 418   |
| 3        | 963    | 1,122  | 8,000      | 3,540  | 2,245  | 1,923     | 638    | 487   |
| 4        | 736    | 806    | 7,218      | 2,961  | 3,017  | 1,970     | 374    | 662   |
| 5        | 889    | 672    | 8,837      | 4,558  | 2,984  | 2,340     | 508    | 552   |
| 6        | 334    | 585    | 6,759      | 3,822  | 2,971  | 2,156     | 432    | 401   |
| 7        | 193    | 578    | 4,995      | 3,235  | 2,905  | 2,016     | 597    | 587   |
| 8        | 183    | 517    | 3,626      | 4,596  | 4,219  | 2,141     | 823    | 652   |
| 9        | 182    | 593    | 3,854      | 4,179  | 4,031  | 2,387     | 222    | 680   |
| 10       | 204    | 1,032  | 3,437      | 4,846  | 2,392  | 2,811     | 147    | 698   |
| 11       | 243    | 882    | 3,298      | 5,380  | 1,935  | 2,811     | 499    | 524   |
| 12       | 348    | 1,076  | 3,743      | 6,869  | 2,832  | 3,510     | 542    | 733   |
| 同 15年 1月 | 275    | 326    | 1,330      | 3,405  | 1,237  | 1,797     | 263    | 367   |
| 2        | 336    | 517    | 1,583      | 3,911  | 1,257  | 1,397     | 554    | 263   |
| 3        | 896    | 818    | 2,010      | 5,228  | 1,597  | 2,199     | 494    | 194   |
| 4        | 1,293  | 568    | 3,302      | 3,508  | 1,735  | 1,347     | 607    | 498   |

8. 人絹織物種類別輸出高〔年月別〕

| 年月次              | 羽二重              | 琥珀及<br>ポプリン    | 縞子               | 縞縞及<br>縞縞         | ポイル             | 綾織               | 其他               | 計                  |
|------------------|------------------|----------------|------------------|-------------------|-----------------|------------------|------------------|--------------------|
| 昭和14年<br>15(9月迄) | 68,860<br>36,830 | 2,481<br>1,570 | 22,997<br>10,456 | 129,673<br>77,701 | 17,473<br>7,321 | 42,408<br>17,080 | 26,081<br>19,582 | 309,971<br>170,540 |
| 昭和15年1月          | 3,318            | 182            | 1,087            | 6,277             | 630             | 1,721            | 1,446            | 14,661             |
| 2                | 3,555            | 171            | 1,052            | 7,072             | 1,094           | 1,675            | 1,548            | 16,167             |
| 3                | 3,989            | 221            | 1,235            | 9,532             | 1,311           | 2,112            | 2,433            | 20,833             |
| 4                | 5,142            | 233            | 1,265            | 9,370             | 767             | 2,447            | 2,315            | 21,539             |
| 5                | 5,081            | 166            | 1,764            | 12,732            | 1,162           | 3,302            | 3,827            | 28,032             |
| 6                | 4,575            | 249            | 1,145            | 10,322            | 907             | 2,123            | 2,821            | 22,143             |
| 7                | 5,270            | 107            | 1,163            | 10,105            | 478             | 1,433            | 2,374            | 21,860             |
| 8                | 3,034            | 135            | 847              | 9,234             | 694             | 1,352            | 1,494            | 16,790             |
| 9                | 2,869            | 105            | 897              | 3,058             | 277             | 917              | 1,394            | 9,516              |
| 10               | ...              | ...            | ...              | ...               | ...             | ...              | ...              | ...                |
| 11               | ...              | ...            | ...              | ...               | ...             | ...              | ...              | ...                |
| 12               | ...              | ...            | ...              | ...               | ...             | ...              | ...              | ...                |

高〔國別〕(單位 千方碼)

人絹羽二重は1斤=8平方碼に換算して加ふ。  
人絹聯合會發表の計に基き算出す。

| 中米     | 南米     | 埃及     | 南阿     | 東阿    | 其他<br>アフリカ | 太平洋    | 計       | 價額計          |
|--------|--------|--------|--------|-------|------------|--------|---------|--------------|
| 575    | 584    | 2,995  | 9,461  | 2,502 | 583        | 1,400  | 139,520 | 千円<br>39,712 |
| 3,074  | 1,682  | 19,746 | 12,199 | 5,112 | 8,586      | 9,214  | 241,719 | 60,539       |
| 9,930  | 4,814  | 16,205 | 9,588  | 2,851 | 21,790     | 22,749 | 260,054 | 77,365       |
| 20,743 | 13,382 | 25,611 | 13,768 | 3,858 | 23,917     | 45,402 | 345,655 | 113,467      |
| 15,566 | 20,838 | 20,209 | 12,751 | 4,216 | 32,702     | 75,229 | 424,114 | 128,234      |
| 23,328 | 28,626 | 10,909 | 14,269 | 5,285 | 26,204     | 73,694 | 527,942 | 149,258      |
| 21,908 | 18,402 | 3,760  | 16,903 | 7,649 | 27,406     | 55,837 | 485,098 | 154,850      |
| 14,369 | 7,611  | 544    | 8,603  | 3,075 | 12,488     | 50,551 | 337,043 | 115,704      |
| 21,550 | 5,473  | 198    | 9,839  | 3,507 | 12,805     | 52,622 | 309,928 | 138,228      |
| 4,053  | 1,773  | 60     | 3,613  | 1,157 | 2,270      | 15,355 | 73,199  | 37,916       |
| 961    | 662    | 33     | 894    | 293   | 927        | 4,354  | 25,935  | 9,000        |
| 1,318  | 423    | 14     | 457    | 133   | 977        | 4,554  | 28,686  | 10,574       |
| 1,013  | 326    | 28     | 570    | 215   | 477        | 3,784  | 24,067  | 8,948        |
| 786    | 199    | 14     | 433    | 174   | 437        | 4,054  | 24,545  | 9,285        |
| 1,057  | 241    | 15     | 440    | 166   | 461        | 3,431  | 29,373  | 11,278       |
| 1,709  | 411    | 27     | 663    | 319   | 661        | 4,081  | 32,236  | 12,066       |
| 734    | 201    | 4      | 445    | 180   | 395        | 2,612  | 17,523  | 6,927        |
| 977    | 178    | 14     | 458    | 156   | 540        | 3,233  | 22,332  | 9,857        |
| 1,201  | 428    | —      | 727    | 202   | 510        | 3,779  | 25,766  | 10,535       |
| 1,019  | 397    | 0      | 604    | 165   | 921        | 3,381  | 24,231  | 10,134       |
| 1,852  | 488    | 16     | 1,004  | 261   | 1,645      | 4,743  | 31,350  | 13,184       |
| 1,694  | 272    | —      | 661    | 365   | 1,499      | 5,899  | 27,900  | 12,379       |
| 1,817  | 360    | —      | 921    | 275   | 1,662      | 5,495  | 25,634  | 11,728       |
| 2,262  | 529    | —      | 895    | 341   | 2,165      | 5,554  | 28,504  | 12,497       |
| 2,356  | 581    | 19     | 667    | 230   | 586        | 5,059  | 25,625  | 12,104       |
| 2,311  | 685    | 47     | 1,354  | 380   | 729        | 4,287  | 25,271  | 12,196       |
| 2,517  | 646    | 30     | 1,066  | 462   | 876        | 3,744  | 24,915  | 12,072       |
| 2,811  | 708    | 67     | 1,038  | 488   | 1,271      | 4,837  | 30,877  | 13,618       |
| 1,113  | 347    | 20     | 519    | 188   | 261        | 3,196  | 14,661  | 7,111        |
| 952    | 476    | 23     | 979    | 168   | 681        | 3,136  | 16,167  | 7,952        |
| 1,135  | 417    | 5      | 1,055  | 350   | 633        | 3,812  | 20,833  | 10,807       |
| 852    | 464    | 3      | 1,129  | 351   | 630        | 5,251  | 21,539  | 12,045       |

9. 人絹製品種類別輸出高 (外國貿易月表に據る)

| 品種別      | メリヤス地     | ツイシヤツ   | シヤツ     | 襪         | 下<br>襟  | 價額合計   |
|----------|-----------|---------|---------|-----------|---------|--------|
| 年月次      | 方碼        | 打       | 打       | 打         | 打       | 千円     |
| 昭和12年    | 1,593,980 | 304,760 | 956,887 | 1,223,951 | 188,173 | 11,037 |
| 13       | 363,369   | 151,169 | 309,930 | 400,639   | 83,315  | 4,321  |
| 14       | 472,775   | 181,036 | 422,006 | 259,231   | 68,956  | 6,510  |
| 15(9月迄)  | 461,107   | 92,101  | 264,182 | 132,592   | 22,702  | 5,754  |
| 昭和15年 1月 | 39,700    | 8,331   | 27,591  | 14,148    | 1,614   | 497    |
| 2        | 29,777    | 13,097  | 52,366  | 11,004    | 3,814   | 877    |
| 3        | 63,286    | 9,657   | 51,441  | 23,627    | 2,559   | 885    |
| 4        | 62,594    | 11,723  | 32,671  | 13,618    | 2,798   | 871    |
| 5        | 53,407    | 14,875  | 27,781  | 8,024     | 2,445   | 704    |
| 6        | 35,839    | 9,348   | 15,079  | 12,297    | 1,678   | 452    |
| 7        | 62,186    | 12,579  | 12,129  | 18,330    | 3,848   | 545    |
| 8        | 38,890    | 7,082   | 30,156  | 23,069    | 1,529   | 594    |
| 9        | 75,428    | 5,479   | 14,968  | 8,475     | 2,417   | 399    |



10. 人絹織物生産高 (単位 千円。商工省調査)

| 年月       | 總計      | 純人絹及絹交織 |        |        | 交織     |     |        |
|----------|---------|---------|--------|--------|--------|-----|--------|
|          |         | 廣巾物     | 小巾物    | 特殊物    | 總交織    | 麻交織 | 毛交織    |
| 昭和7年     | 143,951 | 89,202  | 12,813 | 19,724 | 13,386 | 28  | 14,795 |
| 8        | 183,904 | 111,473 | 20,072 | 18,475 | 20,371 | 136 | 19,377 |
| 9        | 257,651 | 154,142 | 24,921 | 21,908 | 33,225 | 82  | 23,380 |
| 10       | 279,654 | 147,388 | 38,847 | 27,479 | 35,151 | 27  | 31,847 |
| 11       | 384,001 | 238,345 | 64,276 | 34,298 | 58,957 | 191 | 35,969 |
| 12       | 472,940 | 269,865 | 74,149 | 41,425 | 53,057 | 902 | 40,032 |
| 13       | 376,102 | 219,925 | 58,665 | 31,765 | 31,032 |     | 34,713 |
| 14       | 370,251 | 233,748 | 46,265 | 26,911 | 21,566 |     | 41,760 |
| 15(10月迄) | 250,921 | 150,230 | 28,098 | 19,643 | 14,341 |     | 38,608 |
| 昭和14年1月  | 31,623  | 19,454  | 4,820  | 2,468  | 1,175  |     | 3,705  |
| 2        | 28,207  | 17,135  | 4,981  | 2,235  | 1,165  |     | 2,690  |
| 3        | 31,469  | 20,043  | 3,883  | 2,248  | 1,474  |     | 3,821  |
| 4        | 29,597  | 18,249  | 3,670  | 2,394  | 1,785  |     | 3,499  |
| 5        | 34,369  | 21,165  | 4,416  | 2,831  | 1,066  |     | 4,891  |
| 6        | 29,672  | 18,684  | 3,285  | 2,073  | 1,770  |     | 3,859  |
| 7        | 36,245  | 24,672  | 3,459  | 2,167  | 1,867  |     | 4,130  |
| 8        | 29,804  | 17,430  | 2,965  | 2,111  | 4,465  |     | 2,833  |
| 9        | 30,223  | 19,910  | 3,187  | 2,076  | 1,800  |     | 3,250  |
| 10       | 30,924  | 19,969  | 3,470  | 2,575  | 1,779  |     | 3,131  |
| 11       | 26,942  | 17,765  | 3,504  | 1,693  | 1,673  |     | 2,307  |
| 12       | 31,175  | 19,271  | 4,622  | 2,039  | 1,598  |     | 3,645  |
| 同15年1月   | 24,270  | 15,346  | 2,530  | 1,618  | 1,713  |     | 3,064  |
| 2        | 29,016  | 17,753  | 3,527  | 1,788  | 1,767  |     | 4,181  |
| 3        | 35,164  | 21,170  | 5,076  | 2,514  | 1,810  |     | 4,594  |
| 4        | 31,481  | 20,391  | 3,298  | 2,576  | 1,352  |     | 3,864  |
| 5        | 29,054  | 18,527  | 2,570  | 2,069  | 1,301  |     | 4,587  |
| 6        | 23,483  | 13,936  | 2,345  | 1,979  | 1,485  |     | 3,737  |
| 7        | 20,402  | 11,664  | 1,915  | 1,779  | 1,188  |     | 3,856  |
| 8        | 15,255  | 9,408   | 1,478  | 1,014  | 1,121  |     | 2,234  |
| 9        | 21,019  | 10,872  | 2,675  | 2,144  | 1,319  |     | 4,009  |
| 10       | 21,777  | 11,163  | 2,684  | 2,162  | 1,286  |     | 4,482  |

(12) ステープル・ファイバー

1. 主要國人絹生産高 (単位 千封度)

| 年次 | 昭和7年(1932) | 8年(1933) | 9年(1934) | 10年(1935) | 11年(1936) | 12年(1937) | 13年(1938) | 14年(1939) |
|----|------------|----------|----------|-----------|-----------|-----------|-----------|-----------|
| 合計 | 17,285     | 27,895   | 51,835   | 139,575   | 298,595   | 619,205   | 957,615   | 1,083,680 |
| 美國 | 3,000      | 8,750    | 15,800   | 37,900    | 94,809    | 219,200   | 330,000   | 400,000   |
| 英國 | 9,400      | 11,000   | 21,600   | 67,675    | 110,100   | 156,350   | 166,885   | 191,000   |
| 法國 | 1,220      | 2,440    | 2,450    | 9,320     | 26,160    | 32,720    | 31,745    | 60,000    |
| 德國 | 1,100      | 2,100    | 2,200    | 4,600     | 12,300    | 20,245    | 29,850    | 53,000    |
| 日本 | 1,650      | 2,200    | 4,400    | 5,000     | 6,600     | 11,300    | 10,800    | 15,500    |
| 波蘭 | 550        | 965      | 4,720    | 13,625    | 45,850    | 174,250   | 375,000   | 309,500   |
| 瑞典 | 355        | 440      | 655      | 710       | 1,200     | 2,270     | 8,750     | 9,000     |
| 其他 | —          | —        | —        | 500       | 1,100     | 220       | 50        | —         |
| 其他 | —          | —        | —        | 245       | 485       | 1,180     | 2,065     | 2,340     |
| 其他 | —          | —        | —        | —         | —         | 1,470     | 2,460     | 43,340    |

(資料) Rayon Organon.

2. 内地人絹生産高

| 年月次     | 人絹             | 人絹糸            |                |               |               | 人絹織物         |               |               |
|---------|----------------|----------------|----------------|---------------|---------------|--------------|---------------|---------------|
|         |                | 計              | ス・フ紡績組合        | 紡績            | 廣幅物           | 小幅物          | 特殊            |               |
| 昭和13年中  | 千封度<br>327,209 | 千封度<br>273,589 | 千封度<br>184,652 | 千封度<br>84,652 | 千反<br>448,531 | 千反<br>27,421 | 千打<br>2,752.7 | 千枚<br>2,604.9 |
| 14      | 243,707        | 177,983        | 65,388         | 112,595       | ...           | ...          | ...           | ...           |
| 15      | ...            | ...            | ...            | ...           | ...           | ...          | ...           | ...           |
| 昭和15年1月 | 15,596         | 9,023          | 3,993          | 5,030         | 24,395        | 791          | 244.7         | 74.2          |
| 2       | 16,041         | 7,839          | 3,357          | 3,982         | 15,633        | 750          | 276.9         | 72.1          |
| 3       | 16,214         | 8,217          | 4,577          | 3,640         | 19,850        | 857          | 237.8         | 62.5          |
| 4       | 20,060         | ...            | ...            | 4,449         | 15,282        | 661          | 274.9         | 51.6          |
| 5       | 20,100         | 20,982         | 10,671         | 5,862         | 16,857        | 654          | 162.8         | 73.3          |
| 6       | 20,058         | ...            | ...            | 5,914         | 16,880        | 539          | 129.3         | 81.0          |
| 7       | 20,252         | 19,607         | 8,516          | 5,177         | 19,274        | 637          | 270.7         | 107.1         |
| 8       | 20,257         | 12,703         | 6,483          | 6,220         | 17,055        | 564          | 26.4          | 44.7          |
| 9       | 20,260         | 11,219         | 6,421          | 4,798         | 19,573        | 611          | 16.4          | 76.3          |
| 10      | ...            | ...            | ...            | 6,769         | 23,989        | 490          | 92.7          | 22.4          |
| 11      | ...            | ...            | ...            | ...           | ...           | ...          | ...           | ...           |
| 12      | ...            | ...            | ...            | ...           | ...           | ...          | ...           | ...           |

(備考) 人絹は日本ス・フ製造工業組合調査。人絹糸は日本ス・フ紡績工業組合及紡績の調査。人絹織物は商工省調査。人絹糸13年計中には絹紡工業會所屬會社の分 4,868千封度を含む。  
(資料) 繊維界、商工省織物産額月報。

3. 内地人絹・人絹糸及人絹織物輸出高

| 年月次     | 数量            |              |              |                 |                |                 | 金額            |               |               |
|---------|---------------|--------------|--------------|-----------------|----------------|-----------------|---------------|---------------|---------------|
|         | 人絹            | 人絹糸          | 人絹織物         |                 |                | 計               | 人絹            | 人絹糸           | 人絹織物          |
| 昭和12年   | 千封度<br>14,770 | 千封度<br>8,177 | 千方碼<br>580.4 | 千方碼<br>12,573.3 | 千方碼<br>2,621.4 | 千方碼<br>16,754.6 | 千円<br>7,967.4 | 千円<br>7,408.3 | 千円<br>6,871.9 |
| 13      | 291           | 10,598       | 9,270.2      | 36,242.3        | 12,855.5       | 60,452.5        | 184.6         | 10,673.2      | 26,782.2      |
| 14      | 32,993        | 12,505       | 2,553.4      | 28,102.1        | 15,986.4       | 48,729.9        | 22,922.5      | 11,802.3      | 29,151.3      |
| 15(9月迄) | 20,775        | 13,435       | 1,665.8      | 10,132.8        | 5,444.1        | 17,906.7        | 14,374.7      | 11,847.8      | 12,389.0      |
| 同15年1月  | 1,883         | 1,469        | 80.4         | 746.3           | 407.5          | 1,259.2         | 1,345.7       | 1,420.6       | 611.3         |
| 2       | 2,963         | 1,523        | 149.6        | 769.4           | 445.2          | 1,379.1         | 2,106.3       | 1,451.0       | 818.0         |
| 3       | 2,389         | 1,093        | 301.9        | 1,133.1         | 514.2          | 2,066.4         | 1,670.1       | 1,092.0       | 1,219.4       |
| 4       | 1,825         | 1,010        | 131.7        | 1,079.6         | 822.5          | 2,098.0         | 1,216.6       | 947.0         | 1,310.6       |
| 5       | 2,404         | 2,561        | 243.8        | 1,937.5         | 1,025.4        | 3,343.6         | 1,693.6       | 2,178.0       | 2,219.5       |
| 6       | 3,002         | 1,322        | 110.7        | 984.7           | 458.1          | 1,583.6         | 2,013.2       | 1,112.5       | 1,669.7       |
| 7       | 2,383         | 797          | 142.9        | 1,162.1         | 659.3          | 1,996.8         | 1,635.7       | 670.1         | 1,707.8       |
| 8       | 3,292         | 1,744        | 317.3        | 1,115.1         | 684.0          | 2,276.1         | 2,261.2       | 1,369.5       | 1,698.8       |
| 9       | 634           | 1,916        | 187.5        | 1,205.0         | 427.9          | 1,903.9         | 432.3         | 1,597.1       | 1,133.9       |

(備考) 人絹織物の計には其他を含む。(資料) 外國貿易月報

4. 人絹糸相場 (単位 數量百封度 價額 円)

| 年月       | 十六手<br>(日本紡績) | 二十手<br>(日本紡績) | 四十手<br>(日本紡績) | 四十手<br>(日本紡績) | 五十手<br>(日本紡績) | 六十手<br>(日本紡績) |
|----------|---------------|---------------|---------------|---------------|---------------|---------------|
| 昭和12年    | 63.53         | 64.79         | 72.10         | 77.39         | 93.34         | 111.98        |
| 同13年1月   | 72.05         | 73.50         | 79.70         | 84.82         | 101.14        | 115.57        |
| 3        | 82.04         | 82.04         | 84.92         | 80.78         | 106.37        | 117.46        |
| 5        | 87.08         | 84.31         | 91.15         | 100.81        | 104.12        | 119.54        |
| 6.15     | 94.00         | 95.00         | 104.50        | 112.50        | —             | 141.50        |
| 同15年1.23 | 95.50         | 96.50         | 106.00        | 114.00        | —             | 146.00        |

(備考) 昭和13年5月まで東京卸賣平均相場。同年6月15日商工省告示第百六十號で最高價格が公定され、更に15年1月23日同省告示第十四號で前告示が更改された。故に表示の價格は當該銘柄の最高價格である。

人絹工業・ステープル・ファイバー

三九〇

ステープル・ファイバー

三九一



(13) 製糸及生糸

1. 各國生糸產額 (單位: 千野。里昂製糸組合調查)

| 年次   | 日本<br>(關東神戶輸出) | 支那<br>(廣東上海輸出) | 伊太利   | 佛羅西 | 其他    | 合計     | 各國生糸生產割合 |      |      |     |     |
|------|----------------|----------------|-------|-----|-------|--------|----------|------|------|-----|-----|
|      |                |                |       |     |       |        | 日本       | 支那   | 伊太利  | 佛羅西 | 其他  |
|      |                |                |       |     |       |        | %        | %    | %    | %   | %   |
| 昭和2年 | 31,225         | 8,660          | 4,627 | 295 | 1,263 | 46,070 | 67.8     | 18.8 | 10.1 | .6  | 2.7 |
| 3    | 33,600         | 9,215          | 4,836 | 205 | 1,329 | 49,185 | 68.5     | 18.4 | 10.0 | .4  | 2.6 |
| 4    | 38,745         | 9,325          | 4,828 | 195 | 1,484 | 44,575 | 64.5     | 20.9 | 10.8 | .2  | 3.4 |
| 5    | 33,595         | 8,130          | 4,826 | 140 | 1,298 | 48,045 | 67.9     | 16.9 | 10.2 | .2  | 2.7 |
| 6    | 33,020         | 8,710          | 3,285 | 87  | 854   | 40,960 | 81.8     | 9.1  | 8.0  | .2  | 2.1 |
| 7    | 31,100         | 4,285          | 3,520 | 78  | 748   | 37,732 | 78.3     | 10.8 | 8.9  | .2  | 1.8 |
| 8    | 29,940         | 3,994          | 3,400 | 76  | 832   | 38,302 | 78.5     | 11.1 | 8.1  | .2  | 2.1 |
| 9    | 31,275         | 2,842          | 2,625 | 77  | 955   | 37,985 | 82.2     | 8.0  | 7.0  | .2  | 2.6 |
| 10   | 29,058         | 4,423          | 1,700 | 52  | 2,316 | 37,595 | 80.4     | 12.3 | 4.6  | .2  | 2.5 |
| 11   | 31,313         | 4,234          | 3,100 | 53  | 2,615 | 41,365 | 75.8     | 10.3 | 7.5  | .1  | 6.3 |
| 12   | 30,000         | 2,172          | 3,000 | 50  | 2,622 | 37,904 | 79.2     | 5.7  | 7.9  | .1  | 7.1 |

2. 本邦生糸生產高 (農林省統計表に據る)

| 年次   | 總數     |         | 白      |         | 黃     |         |
|------|--------|---------|--------|---------|-------|---------|
|      | 數量     | 價額      | 數量     | 價額      | 數量    | 價額      |
|      | 千貫     | 千円      | 千貫     | 千円      | 千貫    | 千円      |
| 昭和1年 | 9,101  | 850,752 | 7,152  | 667,505 | 1,950 | 183,247 |
| 2    | 9,880  | 798,798 | 7,801  | 629,015 | 2,079 | 169,783 |
| 3    | 10,584 | 835,468 | 7,761  | 615,721 | 2,823 | 219,747 |
| 4    | 11,292 | 857,578 | 8,247  | 624,955 | 3,046 | 232,623 |
| 5    | 11,365 | 536,664 | 8,097  | 384,979 | 3,268 | 151,685 |
| 6    | 11,683 | 427,691 | 8,036  | 295,289 | 3,646 | 132,402 |
| 7    | 11,091 | 454,458 | 7,806  | 320,777 | 3,285 | 133,681 |
| 8    | 11,243 | 497,741 | 8,429  | 370,840 | 2,813 | 126,900 |
| 9    | 12,065 | 398,369 | 8,785  | 294,268 | 3,280 | 104,101 |
| 10   | 11,643 | 499,767 | 9,137  | 399,380 | 2,505 | 100,387 |
| 11   | 11,287 | 517,246 | 9,623  | 442,153 | 1,665 | 75,093  |
| 12   | 11,167 | 527,321 | 9,648  | 458,437 | 1,518 | 68,883  |
| 13   | 11,507 | 534,191 | 9,721  | 454,969 | 1,787 | 79,222  |
| 14   | 11,098 | 901,486 | 10,214 | 830,297 | 884   | 71,190  |

3. 屑物生產高 (農林省統計表に據る)

| 年次   | 總數    |        | 製斗糸 |       | 生皮    |        | 其他    |        |
|------|-------|--------|-----|-------|-------|--------|-------|--------|
|      | 數量    | 價額     | 數量  | 價額    | 數量    | 價額     | 數量    | 價額     |
|      | 千貫    | 千円     | 千貫  | 千円    | 千貫    | 千円     | 千貫    | 千円     |
| 昭和1年 | 3,558 | 24,422 | 129 | 1,489 | 1,707 | 18,509 | 1,723 | 4,425  |
| 2    | 3,773 | 19,644 | 163 | 1,417 | 1,873 | 14,969 | 1,737 | 3,258  |
| 3    | 3,941 | 22,785 | 161 | 1,570 | 1,961 | 16,910 | 1,819 | 4,307  |
| 4    | 4,122 | 23,799 | 132 | 1,267 | 2,083 | 18,014 | 1,908 | 4,519  |
| 5    | 3,741 | 15,955 | 141 | 842   | 1,831 | 11,946 | 1,769 | 3,167  |
| 6    | 3,665 | 13,818 | 146 | 854   | 1,810 | 10,014 | 1,708 | 2,940  |
| 7    | 3,616 | 17,867 | 111 | 803   | 1,792 | 13,373 | 1,713 | 3,691  |
| 8    | 3,730 | 19,313 | 106 | 783   | 1,630 | 13,885 | 1,995 | 4,645  |
| 9    | 4,014 | 19,046 | 104 | 712   | 1,667 | 13,615 | 2,243 | 4,719  |
| 10   | 3,971 | 22,498 | 101 | 900   | 1,613 | 15,505 | 2,258 | 6,093  |
| 11   | 3,430 | 21,312 | 79  | 793   | 1,475 | 14,625 | 1,877 | 5,898  |
| 12   | 3,234 | 21,484 | 87  | 727   | 1,349 | 14,310 | 1,798 | 6,448  |
| 13   | 3,524 | 27,902 | 120 | 1,114 | 1,417 | 18,156 | 1,986 | 8,632  |
| 14   | 3,800 | 46,841 | 122 | 2,061 | 1,363 | 30,679 | 2,378 | 14,101 |

4. 本邦國別生糸輸出高

(大關各國 外國 貿易月表に據る)

| 年次<br>(7月一翌<br>年6月) | 數量 (價=100円) |        |        |        |         | 價額 (千円) |        |        |         |         |
|---------------------|-------------|--------|--------|--------|---------|---------|--------|--------|---------|---------|
|                     | 米國          | 英國     | 佛國     | 其他     | 合計      | 米國      | 英國     | 佛國     | 其他      | 合計      |
| 大正5-6年              | 197,602     | 1,968  | 32,875 | 7,937  | 240,382 | 249,592 | 2,431  | 40,231 | 9,274   | 301,528 |
| 6-7                 | 222,841     | 6,989  | 24,172 | 4,768  | 258,770 | 322,290 | 9,855  | 34,188 | 4,709   | 371,042 |
| 7-8                 | 226,709     | 2,598  | 20,528 | 423    | 250,257 | 370,641 | 4,138  | 33,910 | 591     | 409,280 |
| 8-9                 | 241,584     | 1,676  | 9,876  | 935    | 254,071 | 656,293 | 3,858  | 21,359 | 2,221   | 683,731 |
| 9-10                | 68,124      | 1,290  | 18,646 | 797    | 88,857  | 252,880 | 1,793  | 25,109 | 709     | 280,491 |
| 10-11               | 274,643     | 1,389  | 28,870 | 339    | 305,249 | 474,983 | 2,464  | 49,001 | 585     | 527,032 |
| 11-12               | 301,134     | 736    | 16,196 | 1,369  | 319,435 | 635,396 | 1,467  | 31,647 | 2,819   | 671,329 |
| 12-13               | 207,129     | 630    | 19,236 | 57,228 | 284,223 | 414,331 | 1,178  | 34,395 | 115,086 | 564,990 |
| 13-14               | 378,761     | 702    | 18,304 | 1,797  | 399,564 | 721,463 | 1,208  | 30,836 | 2,743   | 756,250 |
| 14-15               | 431,467     | 1,287  | 17,553 | 1,188  | 451,495 | 824,986 | 2,384  | 32,685 | 2,080   | 862,135 |
| 昭和1-2年              | 483,626     | 1,746  | 19,425 | 2,718  | 507,515 | 739,744 | 2,655  | 29,376 | 4,188   | 775,963 |
| 2-3                 | 495,146     | 2,173  | 19,603 | 3,655  | 520,577 | 678,278 | 2,956  | 26,712 | 5,096   | 713,041 |
| 3-4                 | 522,902     | 2,644  | 21,527 | 5,829  | 552,902 | 711,356 | 3,428  | 28,602 | 7,899   | 751,285 |
| 4-5                 | 456,020     | 3,124  | 7,801  | 6,110  | 473,055 | 582,128 | 4,030  | 10,189 | 7,856   | 604,203 |
| 5-6                 | 526,033     | 6,255  | 10,517 | 8,407  | 551,212 | 382,077 | 4,519  | 7,392  | 6,254   | 400,241 |
| 6-7                 | 521,914     | 12,498 | 8,199  | 8,334  | 550,945 | 318,506 | 8,011  | 4,694  | 5,273   | 336,485 |
| 7-8                 | 506,457     | 12,921 | 11,194 | 6,214  | 536,786 | 389,801 | 10,206 | 7,668  | 4,729   | 412,405 |
| 8-9                 | 437,558     | 22,354 | 31,651 | 10,378 | 501,941 | 321,461 | 16,509 | 20,877 | 7,351   | 366,198 |
| 9-10                | 443,849     | 23,664 | 41,686 | 16,765 | 525,964 | 254,829 | 14,783 | 24,442 | 8,305   | 302,359 |
| 10-11               | 409,982     | 31,061 | 24,846 | 21,370 | 487,259 | 319,149 | 25,956 | 19,207 | 13,795  | 378,107 |
| 11-12               | 454,109     | 26,673 | 25,537 | 18,708 | 525,027 | 371,153 | 22,781 | 21,279 | 14,558  | 429,770 |
| 12-13               | 361,289     | 40,859 | 32,961 | 32,000 | 467,109 | 285,143 | 34,115 | 26,559 | 25,792  | 371,609 |
| 13-14               | 368,347     | 24,834 | 27,007 | 15,871 | 436,059 | 320,503 | 22,048 | 23,671 | 13,636  | 379,858 |
| 14-15<br>(3月迄)      | 229,151     | 20,664 | 6,548  | 11,587 | 275,085 | 360,658 | 35,529 | 9,928  | 33,776  | 436,892 |
| 昭和13年1月             | 20,568      | 3,657  | 2,185  | 2,056  | 28,466  | 15,629  | 2,978  | 1,700  | 1,672   | 21,979  |
| 2                   | 24,586      | 4,369  | 2,166  | 1,733  | 32,854  | 18,353  | 3,401  | 1,621  | 1,467   | 24,843  |
| 3                   | 30,487      | 2,996  | 2,031  | 1,651  | 37,165  | 23,034  | 2,331  | 1,584  | 1,472   | 28,421  |
| 4                   | 26,531      | 2,756  | 2,071  | 1,605  | 32,963  | 19,216  | 2,110  | 1,535  | 1,269   | 24,129  |
| 5                   | 34,536      | 2,912  | 2,084  | 1,663  | 41,195  | 25,309  | 2,195  | 1,571  | 1,198   | 30,272  |
| 6                   | 25,152      | 1,539  | 2,211  | 1,435  | 30,337  | 17,558  | 1,112  | 1,519  | 1,055   | 21,244  |
| 7                   | 30,756      | 2,243  | 1,870  | 1,143  | 36,012  | 22,394  | 1,682  | 1,350  | 902     | 26,328  |
| 8                   | 48,260      | 2,854  | 2,297  | 1,518  | 54,929  | 35,685  | 2,141  | 1,756  | 1,248   | 40,830  |
| 9                   | 36,624      | 2,769  | 2,560  | 1,766  | 43,719  | 27,410  | 2,107  | 1,999  | 1,349   | 32,864  |
| 10                  | 39,471      | 2,820  | 3,084  | 1,794  | 47,169  | 30,949  | 2,195  | 2,537  | 1,442   | 37,123  |
| 11                  | 37,395      | 1,971  | 3,796  | 1,049  | 44,211  | 30,246  | 1,613  | 3,237  | 889     | 35,984  |
| 12                  | 38,908      | 2,723  | 4,953  | 1,867  | 48,451  | 32,099  | 2,310  | 4,223  | 1,475   | 40,107  |
| 同14年1月              | 19,682      | 1,217  | 2,221  | 2,069  | 25,189  | 16,939  | 1,060  | 2,030  | 1,745   | 21,774  |
| 2                   | 15,526      | 1,683  | 1,397  | 1,532  | 20,138  | 14,057  | 1,598  | 1,385  | 1,358   | 18,398  |
| 3                   | 28,225      | 1,599  | 1,276  | 836    | 31,996  | 27,561  | 1,634  | 1,276  | 818     | 31,289  |
| 4                   | 22,689      | 1,512  | 1,131  | 517    | 25,849  | 23,232  | 1,544  | 1,151  | 489     | 26,416  |
| 5                   | 25,111      | 2,314  | 1,033  | 861    | 29,319  | 29,122  | 2,761  | 1,085  | 863     | 33,832  |
| 6                   | 25,700      | 1,129  | 1,389  | 859    | 29,077  | 30,810  | 1,402  | 1,642  | 1,059   | 34,913  |
| 7                   | 30,206      | 1,837  | 1,140  | 1,080  | 34,263  | 36,531  | 2,239  | 1,423  | 1,364   | 41,557  |
| 8                   | 32,963      | 3,018  | 1,932  | 1,152  | 39,065  | 40,377  | 3,643  | 2,395  | 1,454   | 47,869  |
| 9                   | 40,829      | 1,512  | 281    | 1,431  | 44,053  | 58,031  | 1,956  | 378    | 2,011   | 62,376  |
| 10                  | 32,957      | 4,013  | 262    | 915    | 38,147  | 52,553  | 5,947  | 415    | 1,473   | 60,388  |
| 11                  | 27,945      | 3,674  | 761    | 862    | 33,242  | 48,833  | 6,221  | 1,103  | 1,518   | 57,675  |
| 12                  | 29,691      | 3,795  | 1,119  | 1,086  | 35,691  | 59,565  | 6,914  | 1,897  | 1,982   | 70,358  |
| 同15年1月              | 9,639       | 2,815  | 1,053  | 397    | 13,904  | 20,160  | 5,609  | 2,317  | 720     | 28,807  |
| 2                   | 11,425      | —      | —      | 4,664  | 16,089  | 23,630  | —      | —      | 9,653   | 30,283  |
| 3                   | 13,496      | —      | —      | 7,135  | 20,631  | 25,978  | —      | —      | 13,601  | 37,579  |

製糸及生糸

製糸及生糸



5. 横神兩港生米集散

| 年 度<br>(年度末<br>は五月) | 横 濱     |         |        |        | 神 戸     |         |
|---------------------|---------|---------|--------|--------|---------|---------|
|                     | 入 荷 高   | 賣 却 高   | 内地行    | 繰越在荷   | 入 荷 高   | 賣 却 高   |
| 昭和 2-3年             | 412,885 | 396,157 | 15,733 | 23,072 | 132,438 | 125,475 |
| 3-4                 | 409,100 | 398,516 | 15,805 | 17,979 | 157,545 | 155,498 |
| 4-5                 | 441,782 | 350,653 | 12,206 | 29,041 | 170,640 | 143,057 |
| 5-6                 | 394,750 | 369,098 | 26,085 | 15,098 | 179,909 | 165,900 |
| 6-7                 | 396,392 | 381,295 | 26,963 | 10,701 | 198,680 | 191,020 |
| 7-8                 | 367,702 | 341,829 | 28,156 | 8,418  | 176,702 | 164,003 |
| 8-9                 | 394,285 | 353,543 | 30,545 | 18,615 | 190,069 | 176,039 |
| 9-10                | 380,680 | 352,664 | 34,579 | 12,051 | 167,442 | 163,079 |
| 10-11               | 374,182 | 344,836 | 29,794 | 11,902 | 155,091 | 140,194 |
| 11-12               | 393,699 | 372,633 | 24,622 | 8,346  | 146,538 | 136,250 |
| 12-13               | 389,800 | 351,630 | 26,804 | 13,941 | 138,974 | 121,089 |
| 13-14               | 345,860 | 312,815 | 32,554 | 7,762  | 121,387 | 104,802 |
| 14-15               | 338,029 | 258,400 | 71,067 | 17,074 | 128,629 | 88,888  |

5. 横神兩港生米集散

| 月 別      | 横 濱    |       |        |        |        | 神 戸    |       |
|----------|--------|-------|--------|--------|--------|--------|-------|
|          | 入 荷 高  | 直 輸   | 賣 却 高  | 内地積戻   | 繰越在荷   | 入 荷 高  | 直 輸   |
| 昭和13年 6月 | 23,844 | 4,510 | 19,242 | 4,228  | 8,136  | 8,313  | 30    |
| 7        | 35,268 | 4,960 | 24,204 | 2,647  | 11,594 | 9,884  | —     |
| 8        | 39,866 | 5,360 | 32,553 | 1,455  | 12,093 | 12,640 | —     |
| 9        | 38,243 | 5,317 | 29,121 | 1,666  | 14,231 | 12,777 | 680   |
| 10       | 38,507 | 4,605 | 30,144 | 2,238  | 15,752 | 11,710 | 50    |
| 11       | 35,598 | 4,467 | 28,158 | 2,112  | 16,613 | 11,583 | 40    |
| 12       | 34,466 | 4,720 | 29,980 | 3,956  | 12,423 | 10,839 | —     |
| 同 14年 1月 | 13,557 | 4,170 | 10,968 | 4,142  | 6,701  | 7,915  | —     |
| 2        | 15,838 | 5,380 | 5,306  | 6,162  | 5,712  | 8,512  | 450   |
| 3        | 22,230 | 9,285 | 8,403  | 2,873  | 7,381  | 9,862  | 1,380 |
| 4        | 22,510 | 5,898 | 13,128 | 2,696  | 8,187  | 8,201  | 250   |
| 5        | 25,913 | 4,745 | 18,193 | 3,381  | 7,762  | 9,155  | 80    |
| 6        | 19,103 | 3,359 | 13,123 | 3,965  | 7,762  | 7,469  | 60    |
| 7        | 34,282 | 5,541 | 21,269 | 2,997  | 6,419  | 11,641 | 110   |
| 8        | 34,391 | 5,295 | 27,588 | 2,340  | 10,893 | 12,544 | 190   |
| 9        | 34,338 | 4,775 | 26,892 | 2,431  | 10,061 | 12,041 | 200   |
| 10       | 34,936 | 7,045 | 22,302 | 2,930  | 9,953  | 12,078 | 80    |
| 11       | 31,801 | 5,715 | 19,476 | 7,522  | 12,612 | 12,411 | 60    |
| 12       | 30,920 | 5,905 | 14,682 | 12,366 | 11,700 | 14,638 | 330   |
| 同 15年 1月 | 11,359 | 4,515 | 3,593  | 5,856  | 9,667  | 6,843  | 90    |
| 2        | 23,577 | 4,560 | 9,886  | 5,926  | 7,062  | 8,490  | 320   |
| 3        | 29,498 | 5,380 | 10,097 | 7,863  | 10,266 | 10,020 | 120   |
| 4        | 27,093 | 5,030 | 11,673 | 8,312  | 14,996 | 10,414 | —     |
| 5        | 26,731 | 3,410 | 17,289 | 8,559  | 17,074 | 10,040 | 80    |
| 6        | 21,865 | 1,785 | 15,377 | 7,094  | 14,548 | 6,816  | 340   |
| 7        | 36,604 | 3,730 | 25,360 | 2,011  | 11,157 | 12,498 | 290   |
| 8        | 44,257 | 6,780 | 36,477 | 1,264  | 16,660 | 13,790 | 60    |
| 9        | 38,177 | 5,365 | 23,738 | 2,219  | 16,400 | 11,837 | 30    |
| 10       | 37,794 | 6,600 | 29,554 | 971    | 20,086 | 12,056 | 180   |
| 11       | 36,568 | 6,080 | 27,193 | 1,888  | 21,755 | 10,808 | 730   |
| 12       | 39,286 | 4,690 | 31,432 | 3,406  | 22,162 | 12,441 | 20    |
| 同 16年 1月 | 27,344 | 賣行高   |        | 2,328  | 21,920 | 9,812  | 賣行    |
| 2        | 17,827 | 8,108 | 16,034 | 4,387  | 14,353 | 7,727  | 3,097 |

[年 別] (單位 俵。一俵=100斤)

| 年 度<br>(年度末<br>は五月) | 戸      |        | 合 計     |         |        |        | 年 度<br>(年度末<br>は五月) |
|---------------------|--------|--------|---------|---------|--------|--------|---------------------|
|                     | 内地行    | 繰越在荷   | 入 荷 高   | 賣 却 高   | 内地行    | 繰越在荷   |                     |
| 昭和 2-3年             | 2,527  | 7,178  | 545,323 | 521,632 | 18,260 | 31,250 | 昭和 2-3年             |
| 3-4                 | 3,602  | 5,623  | 566,645 | 554,014 | 19,407 | 23,602 | 3-4                 |
| 4-5                 | 4,076  | 5,550  | 612,422 | 493,710 | 16,282 | 34,591 | 4-5                 |
| 5-6                 | 6,572  | 7,767  | 574,659 | 534,998 | 32,657 | 22,855 | 5-6                 |
| 6-7                 | 9,181  | 6,193  | 595,022 | 572,315 | 35,147 | 16,894 | 6-7                 |
| 7-8                 | 14,029 | 4,852  | 544,404 | 505,832 | 42,185 | 13,280 | 7-8                 |
| 8-9                 | 8,762  | 10,130 | 584,355 | 529,582 | 39,337 | 28,745 | 8-9                 |
| 9-10                | 6,641  | 7,852  | 548,123 | 515,743 | 41,220 | 19,903 | 9-10                |
| 10-11               | 14,243 | 8,506  | 529,573 | 485,031 | 44,037 | 20,408 | 10-11               |
| 11-12               | 15,355 | 3,428  | 540,237 | 508,894 | 49,988 | 11,774 | 11-12               |
| 12-13               | 13,380 | 6,024  | 528,774 | 472,920 | 40,193 | 19,965 | 12-13               |
| 13-14               | 19,848 | 2,182  | 467,247 | 417,617 | 52,402 | 9,944  | 13-14               |
| 14-15               | 25,448 | 6,815  | 466,658 | 347,288 | 96,515 | 23,889 | 14-15               |

[月 別]

| 月 別      | 戸      |       |        | 合 計    |        |        |        | 月 別      |
|----------|--------|-------|--------|--------|--------|--------|--------|----------|
|          | 賣 却 高  | 内地積戻  | 繰越在荷   | 入 荷 高  | 賣 却 高  | 内地積戻   | 月末在荷   |          |
| 昭和13年 6月 | 8,681  | 1,282 | 3,764  | 32,157 | 32,463 | 5,510  | 11,900 | 昭和13年 6月 |
| 7        | 7,250  | 949   | 5,448  | 45,152 | 36,414 | 3,596  | 17,042 | 7        |
| 8        | 12,102 | 168   | 5,818  | 52,506 | 50,014 | 1,623  | 17,911 | 8        |
| 9        | 10,951 | 694   | 6,270  | 51,019 | 46,069 | 2,360  | 20,501 | 9        |
| 10       | 12,068 | 335   | 5,576  | 50,217 | 46,815 | 2,576  | 21,328 | 10       |
| 11       | 10,042 | 1,608 | 5,509  | 47,181 | 42,667 | 3,720  | 22,122 | 11       |
| 12       | 11,518 | 668   | 4,162  | 45,305 | 46,218 | 4,624  | 16,585 | 12       |
| 同 14年 1月 | 7,236  | 2,003 | 2,839  | 21,473 | 22,374 | 6,145  | 9,539  | 同 14年 1月 |
| 2        | 5,105  | 3,835 | 19,602 | 24,330 | 16,241 | 9,997  | 7,672  | 2        |
| 3        | 3,775  | 4,136 | 2,532  | 32,092 | 22,843 | 7,009  | 9,913  | 3        |
| 4        | 5,464  | 2,609 | 2,409  | 30,711 | 24,740 | 5,305  | 10,578 | 4        |
| 5        | 7,844  | 1,458 | 2,182  | 35,068 | 30,862 | 4,839  | 9,944  | 5        |
| 6        | 5,287  | 1,730 | 2,182  | 26,572 | 21,829 | 5,695  | 9,944  | 6        |
| 7        | 9,360  | 718   | 2,574  | 45,923 | 36,280 | 3,715  | 8,993  | 7        |
| 8        | 10,672 | 1,071 | 4,027  | 46,935 | 43,745 | 3,411  | 14,920 | 8        |
| 9        | 11,177 | 1,478 | 4,638  | 46,379 | 43,044 | 3,909  | 14,699 | 9        |
| 10       | 10,350 | 1,047 | 3,824  | 47,014 | 39,777 | 3,977  | 13,777 | 10       |
| 11       | 9,320  | 2,228 | 4,425  | 44,212 | 34,571 | 9,750  | 17,037 | 11       |
| 12       | 8,520  | 6,769 | 5,229  | 45,557 | 23,202 | 19,135 | 16,928 | 12       |
| 同 15年 1月 | 5,879  | 1,918 | 4,247  | 18,202 | 9,472  | 7,775  | 13,913 | 同 15年 1月 |
| 2        | 4,984  | 1,789 | 3,203  | 32,667 | 14,870 | 7,715  | 10,265 | 2        |
| 3        | 6,988  | 2,379 | 4,671  | 39,518 | 17,085 | 10,165 | 14,867 | 3        |
| 4        | 6,769  | 2,650 | 5,219  | 37,537 | 18,442 | 10,362 | 21,214 | 4        |
| 5        | 8,292  | 2,341 | 6,815  | 36,771 | 25,581 | 10,955 | 23,889 | 5        |
| 6        | 5,480  | 2,034 | 6,142  | 27,681 | 21,857 | 9,128  | 21,690 | 6        |
| 7        | 9,650  | 840   | 5,105  | 49,103 | 35,010 | 2,851  | 16,261 | 7        |
| 8        | 13,513 | 448   | 6,795  | 58,047 | 49,990 | 1,711  | 23,455 | 8        |
| 9        | 8,521  | 1,380 | 6,565  | 50,014 | 32,658 | 3,599  | 22,965 | 9        |
| 10       | 9,877  | 699   | 7,013  | 49,850 | 39,431 | 1,580  | 27,097 | 10       |
| 11       | 9,580  | 889   | 8,402  | 47,376 | 36,773 | 10,290 | 29,157 | 11       |
| 12       | 10,017 | 3,406 | 8,012  | 51,726 | 41,459 | 6,810  | 30,174 | 12       |
| 同 16年 1月 | 高      | 1,370 | 7,010  | 30,157 | 11,274 | 3,698  | 28,929 | 同 16年 1月 |
| 2        |        | 2,144 | 6,015  | 25,554 | 20,605 | 8,959  | 20,368 | 2        |

製米及生米

製米及生米



6. 紐育生糸集數

| 年月次     | 輸入      |        |        |         | 消費高     |        |        |
|---------|---------|--------|--------|---------|---------|--------|--------|
|         | 日本系     | 歐洲系    | 支那系    | 合計      | 日本系     | 歐洲系    | 支那系    |
| 昭和2-3年  | 502,761 | 3,084  | 63,353 | 569,203 | 530,093 | 2,948  | 62,064 |
| 3-4     | 525,610 | 7,211  | 58,636 | 591,457 | 521,887 | 7,145  | 56,127 |
| 4-5     | 465,829 | 19,084 | 83,125 | 558,038 | 484,840 | 18,824 | 83,349 |
| 5-6     | 517,796 | 19,702 | 77,554 | 615,052 | 506,418 | 19,841 | 79,831 |
| 6-7     | 524,683 | 15,605 | 33,182 | 574,470 | 505,807 | 15,971 | 35,996 |
| 7-8     | 494,302 | 18,917 | 24,344 | 537,563 | 511,922 | 19,127 | 25,629 |
| 8-9     | 438,965 | 8,754  | 19,576 | 467,295 | 418,745 | 6,105  | 17,240 |
| 9-10    | 446,651 | 1,658  | 8,491  | 456,800 | 458,285 | 6,785  | 8,097  |
| 10-11   | 417,093 | 6,354  | 26,855 | 450,302 | 427,405 | 4,554  | 24,956 |
| 11-12   | 453,930 | 15,455 | 24,523 | 493,889 | 444,134 | 15,137 | 24,471 |
| 12-13   | 358,749 | 14,081 | 6,551  | 379,381 | 357,600 | 15,081 | 7,799  |
| 13-14   | 361,405 | 8,837  | 18,991 | 389,233 | 385,164 | 10,194 | 19,123 |
| 14-15   | 282,173 | 15,051 | 48,442 | 345,666 | 268,693 | 11,148 | 43,213 |
| 昭和13年1月 | 29,137  | 536    | 185    | 29,858  | 29,488  | 717    | 510    |
| 2       | 24,501  | 833    | 82     | 25,416  | 29,019  | 834    | 407    |
| 3       | 24,399  | 2,671  | 306    | 27,376  | 32,235  | 2,257  | 392    |
| 4       | 35,233  | 3,176  | 101    | 38,510  | 30,483  | 2,638  | 260    |
| 5       | 21,358  | 2,801  | 89     | 24,248  | 25,062  | 3,281  | 344    |
| 6       | 35,722  | 3,057  | 154    | 38,933  | 28,733  | 2,568  | 191    |
| 7       | 29,154  | 562    | 725    | 30,441  | 30,552  | 1,324  | 717    |
| 8       | 35,376  | 139    | 431    | 35,946  | 37,150  | 508    | 846    |
| 9       | 38,021  | 66     | 1,721  | 39,808  | 37,652  | 168    | 1,032  |
| 10      | 37,267  | 307    | 1,157  | 38,731  | 34,049  | 316    | 1,265  |
| 11      | 41,435  | 746    | 1,825  | 44,006  | 39,375  | 880    | 1,344  |
| 12      | 37,846  | 1,598  | 2,820  | 42,264  | 32,776  | 884    | 1,544  |
| 同14年1月  | 32,294  | 1,951  | 1,847  | 36,092  | 36,915  | 1,757  | 2,144  |
| 2       | 20,848  | 528    | 1,467  | 22,843  | 30,323  | 923    | 1,968  |
| 3       | 19,768  | 883    | 2,150  | 22,801  | 33,801  | 1,179  | 2,883  |
| 4       | 23,300  | 1,319  | 805    | 25,424  | 25,585  | 959    | 1,258  |
| 5       | 27,761  | 264    | 1,588  | 29,613  | 23,758  | 806    | 1,586  |
| 6       | 18,335  | 474    | 2,455  | 21,264  | 23,223  | 498    | 2,535  |
| 7       | 29,055  | 376    | 3,250  | 32,681  | 22,968  | 577    | 2,597  |
| 8       | 28,175  | 435    | 3,797  | 32,407  | 30,059  | 295    | 2,741  |
| 9       | 34,800  | 413    | 4,306  | 39,569  | 32,292  | 354    | 4,223  |
| 10      | 44,546  | 403    | 5,084  | 50,033  | 36,897  | 403    | 4,558  |
| 11      | 29,635  | 1,154  | 7,444  | 38,233  | 27,105  | 541    | 4,595  |
| 12      | 26,265  | 599    | 7,947  | 34,811  | 16,598  | 271    | 5,259  |
| 同15年1月  | 27,020  | 436    | 5,665  | 33,121  | 24,243  | 259    | 5,004  |
| 2       | 9,095   | 30     | 4,441  | 13,566  | 18,113  | 324    | 4,048  |
| 3       | 13,945  | 1,605  | 1,716  | 17,266  | 17,720  | 1,355  | 2,610  |
| 4       | 13,741  | 3,940  | 870    | 18,551  | 16,939  | 1,780  | 3,021  |
| 5       | 13,135  | 4,115  | 2,334  | 19,584  | 13,583  | 2,577  | 2,837  |
| 6       | 12,761  | 1,545  | 1,538  | 15,844  | 12,176  | 2,412  | 2,719  |
| 7       | 21,255  | —      | 2,900  | 24,155  | 17,497  | 1,843  | 3,426  |
| 8       | 27,022  | —      | 6,854  | 33,876  | 23,463  | 904    | 5,822  |
| 9       | 20,165  | —      | 6,219  | 26,384  | 23,106  | 304    | 5,418  |
| 10      | 37,350  | —      | 6,370  | 43,720  | 32,966  | 338    | 6,573  |
| 11      | 40,204  | —      | 8,203  | 48,407  | 30,208  | 231    | 5,935  |
| 12      | 29,748  | —      | 5,283  | 35,031  | 18,484  | 66     | 4,563  |
| 同16年1月  | 16,527  | —      | 3,083  | 19,610  | 23,664  | 4,761  | —      |
| 2       | 16,651  | —      | 2,133  | 18,784  | 24,442  | 3,669  | —      |

(三九六)

(單位 匁。年度末又は月末在荷高)

| 年月次     | 年度末又は月末在荷高 |        |        |        |
|---------|------------|--------|--------|--------|
|         | 日本系        | 歐洲系    | 支那系    | 合計     |
| 昭和13年1月 | 30,715     | 44,618 | 707    | 48,678 |
| 2       | 30,260     | 40,100 | 706    | 43,834 |
| 3       | 34,884     | 32,264 | 1,120  | 35,326 |
| 4       | 33,381     | 37,014 | 1,658  | 41,455 |
| 5       | 28,687     | 33,310 | 1,178  | 37,016 |
| 6       | 31,492     | 40,299 | 1,667  | 44,457 |
| 7       | 32,593     | 38,901 | 905    | 42,305 |
| 8       | 38,508     | 37,127 | 536    | 39,747 |
| 9       | 38,844     | 37,496 | 442    | 40,711 |
| 10      | 35,631     | 40,714 | 433    | 43,811 |
| 11      | 41,599     | 42,774 | 299    | 46,218 |
| 12      | 35,264     | 47,844 | 1,013  | 53,278 |
| 同14年1月  | 40,816     | 43,223 | 1,208  | 48,554 |
| 2       | 33,219     | 33,743 | 812    | 38,178 |
| 3       | 37,863     | 19,710 | 516    | 23,116 |
| 4       | 27,802     | 17,425 | 876    | 20,738 |
| 5       | 26,150     | 21,428 | 334    | 24,201 |
| 6       | 26,256     | 16,540 | 310    | 19,209 |
| 7       | 26,142     | 22,627 | 109    | 25,748 |
| 8       | 33,095     | 20,743 | 249    | 25,060 |
| 9       | 36,869     | 23,251 | 308    | 27,760 |
| 10      | 41,858     | 30,900 | 308    | 35,935 |
| 11      | 32,241     | 33,430 | 921    | 41,927 |
| 12      | 21,128     | 33,097 | 1,249  | 55,610 |
| 同15年1月  | 29,506     | 45,874 | 1,426  | 59,225 |
| 2       | 22,485     | 36,856 | 1,132  | 51,306 |
| 3       | 21,685     | 33,081 | 1,382  | 45,887 |
| 4       | 21,740     | 29,883 | 3,542  | 42,698 |
| 5       | 18,997     | 29,435 | 5,080  | 43,285 |
| 6       | 17,307     | 30,020 | 4,213  | 41,822 |
| 7       | 22,766     | 33,778 | 2,310  | 43,211 |
| 8       | 30,189     | 37,377 | 1,466  | 46,898 |
| 9       | 28,828     | 34,396 | 1,162  | 44,454 |
| 10      | 39,877     | 38,780 | 824    | 48,297 |
| 11      | 36,374     | 48,776 | 593    | 67,330 |
| 12      | 23,113     | 60,040 | 527    | 72,248 |
| 同16年1月  | 28,425     | 52,903 | 10,530 | 63,433 |
| 2       | 28,111     | —      | —      | —      |

8. 横濱生糸清算相場

| 年次   | 最高最低    |         |
|------|---------|---------|
|      | 最高      | 最低      |
| 大正5年 | 1,407.0 | 1,051.0 |
| 6    | 1,770.0 | 1,065.0 |
| 7    | 1,577.0 | 1,090.0 |
| 8    | 3,470.0 | 1,253.0 |
| 9    | 4,440.0 | 1,111.7 |
| 10   | 2,185.0 | 1,377.0 |
| 11   | 2,261.0 | 1,550.0 |
| 12   | 2,202.0 | 1,920.0 |
| 13   | 2,228.0 | 1,485.0 |
| 14   | 2,196.0 | 1,799.0 |
| 昭和1年 | 2,061.1 | 1,455.0 |
| 2    | 1,542.0 | 1,295.0 |
| 3    | 1,426.0 | 1,206.0 |
| 4    | 1,300.0 | 1,144.0 |
| 5    | 1,180.0 | 551.0   |
| 6    | 759.0   | 554.0   |
| 7    | 1,125.0 | 401.0   |
| 8    | 1,071.0 | 520.0   |
| 9    | 604.0   | 451.0   |
| 10   | 901.0   | 557.0   |
| 11   | 910.0   | 618.0   |
| 12   | 947.0   | 648.0   |
| 13   | 840.0   | 657.0   |
| 14   | 1,199.0 | 1,109.0 |
| 15   | 2,428.0 | 1,365.0 |

9. 紐育生糸現物相場

| 年次   | 最高最低  |      |
|------|-------|------|
|      | 最高    | 最低   |
| 大正7年 | 7.15  | 5.35 |
| 8    | 13.35 | 5.85 |
| 9    | 17.45 | 5.00 |
| 10   | 8.30  | 5.65 |
| 11   | 8.43  | 5.88 |
| 12   | 10.45 | 7.06 |
| 13   | 8.24  | 5.10 |
| 14   | 7.14  | 6.21 |
| 昭和1年 | 6.99  | 5.60 |
| 2    | 5.80  | 4.66 |
| 3    | 5.29  | 4.53 |
| 4    | 5.69  | 4.97 |
| 5    | 5.15  | 2.68 |
| 6    | 3.15  | 1.97 |
| 7    | 2.15  | 1.30 |
| 8    | 2.52  | 1.22 |
| 9    | 1.62  | 1.15 |
| 10   | 2.30  | 1.37 |
| 11   | 2.14  | 1.53 |
| 12   | 2.22  | 1.60 |
| 13   | 1.89  | 1.53 |
| 14   | 4.41  | 1.85 |
| 15   | 4.36  | 2.53 |

(三九七)



7. 横、神兩港生米輸出高 (單位 俵。税關圖。玉糸を合生す。但15年5月以降横濱生米輸出業組合調査。)

| 年 度<br>(7月一翌<br>年6月) | 米 國     |         |         | 歐 洲 其 ノ 他 |        |         | 合 計     |         |         |
|----------------------|---------|---------|---------|-----------|--------|---------|---------|---------|---------|
|                      | 横 濱     | 神 戸     | 合 計     | 横 濱       | 神 戸    | 合 計     | 横 濱     | 神 戸     | 合 計     |
| 昭和2-3年               | 376,663 | 118,483 | 495,146 | 23,810    | 1,621  | 25,431  | 400,473 | 120,104 | 520,577 |
| 3-4                  | 380,618 | 142,284 | 522,902 | 28,530    | 1,470  | 30,000  | 409,148 | 143,754 | 552,902 |
| 4-5                  | 326,861 | 129,159 | 456,020 | 15,855    | 1,180  | 17,035  | 342,716 | 130,339 | 473,055 |
| 5-6                  | 368,564 | 157,469 | 526,033 | 22,198    | 2,979  | 25,177  | 390,762 | 160,448 | 551,210 |
| 6-7                  | 356,736 | 165,178 | 521,914 | 24,028    | 4,989  | 29,017  | 380,764 | 170,167 | 550,931 |
| 7-8                  | 346,599 | 159,858 | 506,457 | 20,047    | 10,281 | 30,328  | 366,646 | 170,139 | 536,785 |
| 8-9                  | 310,992 | 126,566 | 437,558 | 44,703    | 19,680 | 64,383  | 355,695 | 146,246 | 501,941 |
| 9-10                 | 318,722 | 125,127 | 443,849 | 60,068    | 22,047 | 82,115  | 378,790 | 147,174 | 525,964 |
| 10-11                | 307,491 | 102,479 | 409,970 | 55,398    | 21,826 | 77,224  | 362,889 | 124,305 | 487,194 |
| 11-12                | 353,465 | 100,644 | 454,109 | 47,543    | 23,375 | 70,918  | 401,008 | 124,019 | 525,027 |
| 12-13                | 292,953 | 69,306  | 362,259 | 66,161    | 38,666 | 104,827 | 359,114 | 107,972 | 467,086 |
| 13-14                | 287,621 | 80,726  | 368,347 | 48,376    | 19,336 | 67,712  | 335,997 | 100,062 | 436,059 |
| 14-15                | 216,208 | 62,943  | 279,151 | 38,250    | 20,021 | 58,271  | 254,458 | 62,964  | 317,422 |
| 昭和13年1月              | 15,694  | 4,874   | 20,568  | 4,336     | 3,562  | 7,898   | 20,030  | 8,436   | 28,466  |
| 2                    | 18,980  | 5,606   | 24,586  | 5,321     | 2,947  | 8,268   | 24,301  | 8,553   | 32,854  |
| 3                    | 24,291  | 6,196   | 30,487  | 4,466     | 2,212  | 6,678   | 28,757  | 8,408   | 37,165  |
| 4                    | 20,857  | 5,674   | 26,531  | 4,096     | 2,336  | 6,432   | 24,953  | 8,010   | 32,963  |
| 5                    | 27,572  | 6,964   | 34,536  | 4,006     | 2,653  | 6,659   | 31,578  | 9,617   | 41,195  |
| 6                    | 21,055  | 4,097   | 25,152  | 3,761     | 1,424  | 5,185   | 24,816  | 5,521   | 30,337  |
| 7                    | 24,560  | 6,196   | 30,756  | 3,128     | 2,128  | 5,256   | 27,688  | 8,324   | 36,012  |
| 8                    | 37,908  | 10,352  | 48,260  | 4,733     | 1,936  | 6,669   | 42,641  | 12,283  | 54,924  |
| 9                    | 30,062  | 6,562   | 36,624  | 5,092     | 2,003  | 7,095   | 35,154  | 8,565   | 43,719  |
| 10                   | 30,653  | 8,818   | 39,471  | 5,350     | 2,348  | 7,698   | 36,003  | 11,166  | 47,169  |
| 11                   | 29,800  | 7,595   | 37,395  | 4,788     | 2,028  | 6,816   | 34,588  | 9,623   | 44,211  |
| 12                   | 31,891  | 7,017   | 38,908  | 7,080     | 2,463  | 9,543   | 38,971  | 9,480   | 48,451  |
| 同 14年1月              | 12,932  | 6,750   | 19,682  | 4,257     | 1,250  | 5,507   | 17,189  | 8,000   | 25,189  |
| 2                    | 11,750  | 3,776   | 15,526  | 3,557     | 1,055  | 4,612   | 15,307  | 4,831   | 20,138  |
| 3                    | 21,235  | 6,990   | 28,225  | 2,832     | 939    | 3,771   | 24,067  | 7,929   | 31,996  |
| 4                    | 17,335  | 5,294   | 22,629  | 2,249     | 911    | 3,160   | 19,644  | 6,205   | 25,849  |
| 5                    | 19,894  | 5,217   | 25,111  | 3,120     | 1,088  | 4,208   | 23,014  | 6,305   | 29,319  |
| 6                    | 19,541  | 6,159   | 25,700  | 2,190     | 1,187  | 3,377   | 21,731  | 7,346   | 29,077  |
| 7                    | 24,061  | 6,145   | 30,206  | 2,877     | 1,180  | 4,057   | 26,938  | 7,325   | 34,263  |
| 8                    | 26,960  | 6,003   | 32,963  | 4,027     | 2,075  | 6,102   | 30,987  | 8,078   | 39,065  |
| 9                    | 31,864  | 8,965   | 40,829  | 2,106     | 1,118  | 3,224   | 33,970  | 10,083  | 44,053  |
| 10                   | 26,418  | 6,539   | 32,957  | 3,176     | 2,014  | 5,190   | 29,594  | 8,553   | 38,147  |
| 11                   | 22,848  | 5,097   | 27,945  | 3,503     | 1,794  | 5,297   | 26,351  | 6,891   | 33,242  |
| 12                   | 21,575  | 8,116   | 29,691  | 3,614     | 2,386  | 6,000   | 25,189  | 10,502  | 35,691  |
| 同 15年1月              | 6,524   | 3,115   | 9,639   | 2,726     | 1,539  | 4,265   | 9,250   | 4,654   | 13,904  |
| 2                    | 8,385   | 3,040   | 11,425  | 2,687     | 1,477  | 4,164   | 11,072  | 4,517   | 15,589  |
| 3                    | 10,178  | 3,318   | 13,496  | 4,248     | 2,867  | 7,115   | 14,426  | 6,185   | 20,611  |
| 4                    | 9,444   | 2,975   | 12,419  | 4,485     | 1,461  | 5,946   | 13,920  | 4,436   | 18,356  |
| 5                    | 10,231  | 3,460   | 13,691  | 3,562     | 1,762  | 5,324   | 13,793  | 5,222   | 19,015  |
| 6                    | 17,720  | 6,170   | 23,890  | 1,239     | 348    | 1,587   | 18,959  | 6,516   | 25,475  |
| 7                    | 16,915  | 4,936   | 21,851  | 1,062     | 155    | 1,217   | 17,977  | 5,091   | 23,068  |
| 8                    | 17,735  | 5,045   | 22,780  | 374       | 385    | 759     | 18,109  | 5,430   | 23,539  |
| 9                    | 19,791  | 5,270   | 25,061  | 1,040     | 570    | 1,610   | 20,831  | 5,840   | 26,671  |
| 10                   | ...     | ...     | ...     | ...       | ...    | ...     | ...     | ...     | ...     |
| 11                   | ...     | ...     | ...     | ...       | ...    | ...     | ...     | ...     | ...     |
| 12                   | ...     | ...     | ...     | ...       | ...    | ...     | ...     | ...     | ...     |
| 同 16年1月              | ...     | ...     | ...     | ...       | ...    | ...     | ...     | ...     | ...     |

(三九八)

10. 製米場數及繰米釜數

| 年 次  | 總 數    |         | 器 械 系 |         | 磨 器 系  |        | 玉 糸    |        |
|------|--------|---------|-------|---------|--------|--------|--------|--------|
|      | 場 數    | 釜 數     | 場 數   | 釜 數     | 場 數    | 釜 數    | 場 數    | 釜 數    |
| 昭和2年 | 88,460 | 425,595 | 3,787 | 297,679 | 66,511 | 92,874 | 13,171 | 35,042 |
| 3    | 76,090 | 435,735 | 3,509 | 318,540 | 62,088 | 85,363 | 10,493 | 31,832 |
| 4    | 69,407 | 437,733 | 3,719 | 326,976 | 56,149 | 79,094 | 9,539  | 31,668 |
| 5    | 70,728 | 433,637 | 3,759 | 323,707 | 57,764 | 80,019 | 9,205  | 29,911 |
| 6    | 66,400 | 418,402 | 3,687 | 319,448 | 53,760 | 71,925 | 8,953  | 27,029 |
| 7    | 60,461 | 365,417 | 3,356 | 277,800 | 49,454 | 64,833 | 7,651  | 22,814 |
| 8    | 54,397 | 343,579 | 3,218 | 267,836 | 44,736 | 57,692 | 6,443  | 18,051 |
| 9    | 51,168 | 321,040 | 3,013 | 249,724 | 42,553 | 54,834 | 5,602  | 16,482 |
| 10   | 45,703 | 297,657 | 2,738 | 235,488 | 38,456 | 48,304 | 4,509  | 13,855 |
| 11   | 41,892 | 283,692 | 2,468 | 222,247 | 34,445 | 45,574 | 4,978  | 12,871 |
| 12   | 43,422 | 256,115 | 1,892 | 196,547 | 37,418 | 47,681 | 4,112  | 11,887 |
| 13   | 41,255 | 247,961 | 1,837 | 191,821 | 36,055 | 45,594 | 3,363  | 10,546 |
| 14   | 37,442 | 239,013 | 1,813 | 187,290 | 32,433 | 41,256 | 3,196  | 10,467 |

製米及生米

11. 繰米釜數內容

| 年 次  | 總 數     | 釜 數 內 容 |           |           |           |            |           |       |
|------|---------|---------|-----------|-----------|-----------|------------|-----------|-------|
|      |         | 十釜未滿    | 十釜以上五十釜未滿 | 五十釜以上百釜未滿 | 百釜以上三百釜未滿 | 三百釜以上五百釜未滿 | 五百釜以上千釜未滿 | 千釜以上  |
| 昭和2年 | 425,595 | 105,482 | 42,918    | 58,365    | 110,927   | 48,281     | 51,044    | 8,578 |
| 3    | 435,735 | 94,747  | 49,348    | 63,212    | 116,352   | 50,351     | 52,991    | 8,734 |
| 4    | 437,733 | 86,808  | 51,030    | 65,892    | 122,213   | 53,718     | 49,607    | 8,470 |
| 5    | 433,637 | 88,286  | 51,242    | 65,051    | 120,673   | 52,423     | 50,502    | 5,460 |
| 6    | 418,402 | 81,171  | 47,072    | 60,680    | 125,751   | 50,931     | 50,407    | 2,390 |
| 7    | 365,417 | 71,638  | 44,349    | 56,471    | 108,547   | 45,119     | 39,293    | —     |
| 8    | 343,579 | 64,672  | 41,010    | 53,249    | 105,364   | 46,798     | 29,966    | 2,520 |
| 9    | 321,040 | 60,336  | 39,235    | 52,051    | 97,069    | 38,309     | 30,630    | 3,410 |
| 10   | 297,657 | 52,816  | 35,995    | 45,631    | 89,516    | 39,205     | 33,419    | 1,075 |
| 11   | 283,692 | 48,875  | 33,709    | 42,948    | 81,625    | 37,396     | 35,139    | 1,000 |
| 12   | 256,115 | 50,995  | 23,839    | 33,118    | 77,816    | 36,860     | 32,487    | 1,000 |
| 13   | 247,961 | 49,019  | 21,462    | 27,196    | 74,312    | 39,391     | 32,153    | 4,428 |
| 14   | 239,013 | 44,615  | 20,931    | 26,626    | 70,469    | 34,998     | 34,594    | 6,780 |

12. 製米場數內容及職工數

| 年 次  | 總 數    | 釜 數 內 容 |           |           |           |            |           |      | 職 工 數   |        |         |
|------|--------|---------|-----------|-----------|-----------|------------|-----------|------|---------|--------|---------|
|      |        | 十釜未滿    | 十釜以上五十釜未滿 | 五十釜以上百釜未滿 | 百釜以上三百釜未滿 | 三百釜以上五百釜未滿 | 五百釜以上千釜未滿 | 千釜以上 | 總 數     | 男      | 女       |
| 昭和2年 | 83,469 | 79,935  | 1,734     | 875       | 707       | 128        | 82        | 8    | 496,230 | 33,735 | 462,495 |
| 3    | 76,090 | 72,299  | 1,909     | 930       | 730       | 132        | 82        | 8    | 515,504 | 36,731 | 478,773 |
| 4    | 69,407 | 65,431  | 1,997     | 985       | 768       | 141        | 77        | 8    | 525,307 | 38,346 | 486,961 |
| 5    | 70,728 | 66,790  | 1,977     | 972       | 769       | 138        | 77        | 5    | 509,124 | 36,830 | 472,294 |
| 6    | 66,400 | 62,663  | 1,798     | 903       | 817       | 138        | 79        | 2    | 495,449 | 36,185 | 459,264 |
| 7    | 60,461 | 57,070  | 1,674     | 846       | 687       | 120        | 64        | —    | 428,763 | 30,120 | 398,643 |
| 8    | 54,397 | 51,221  | 1,512     | 826       | 667       | 120        | 49        | 2    | 395,027 | 28,055 | 366,972 |
| 9    | 51,168 | 48,163  | 1,454     | 779       | 621       | 99         | 49        | 3    | 362,510 | 27,450 | 335,060 |
| 10   | 45,703 | 42,901  | 1,405     | 674       | 567       | 103        | 52        | 1    | 347,513 | 26,174 | 321,339 |
| 11   | 41,892 | 39,357  | 1,232     | 636       | 512       | 99         | 54        | 1    | 320,487 | 23,921 | 296,566 |
| 12   | 43,422 | 41,408  | 906       | 478       | 479       | 99         | 51        | 1    | 295,148 | 22,122 | 273,026 |
| 13   | 41,255 | 39,435  | 816       | 398       | 451       | 103        | 48        | 4    | 277,006 | 20,879 | 256,127 |
| 14   | 37,442 | 35,649  | 827       | 387       | 425       | 94         | 54        | 6    | 262,883 | 19,937 | 242,946 |

(資料) 10. 11. 12. 三表共農林省統計表に據る。

(三九九)



(14) 絹紡工業

1. 絹紡糸及紬糸需給 單位 俵 (絹紡 14.4貫 (絹紡工業會同) 同月報に據る) 紬糸 24.0貫

| 年次       | 生産      |        | 織布原糸   |     | 差引市場供給 |        |
|----------|---------|--------|--------|-----|--------|--------|
|          | 絹紡糸     | 紬糸     | 絹紡糸    | 紬糸  | 絹紡糸    | 紬糸     |
| 昭和5年     | 102,544 | 19,858 | 36,685 | 320 | 65,858 | 19,548 |
| 6        | 107,532 | 17,320 | 40,936 | 395 | 66,566 | 16,924 |
| 7        | 124,895 | 17,697 | 42,329 | 395 | 82,567 | 17,332 |
| 8        | 121,851 | 17,412 | 45,295 | —   | 76,565 | 17,412 |
| 9        | 120,101 | 18,205 | 48,431 | —   | 71,670 | 18,205 |
| 10       | 115,221 | 18,113 | 39,876 | —   | 75,415 | 18,133 |
| 11       | 98,095  | 19,029 | 34,904 | —   | 63,181 | 19,029 |
| 12       | 89,232  | 19,524 | 37,141 | —   | 52,141 | 19,524 |
| 13       | 81,419  | 20,432 | 30,413 | —   | 51,006 | 20,432 |
| 14       | 79,732  | 21,472 | 31,784 | —   | 47,949 | 21,472 |
| 15       | ...     | ...    | ...    | —   | ...    | ...    |
| 昭和13年 1月 | 6,665   | 1,451  | 2,273  | —   | 4,392  | 1,451  |
| 2        | 7,193   | 1,587  | 2,293  | —   | 4,900  | 1,587  |
| 3        | 6,690   | 1,453  | 2,178  | —   | 4,512  | 1,453  |
| 4        | 7,850   | 1,774  | 2,741  | —   | 5,109  | 1,774  |
| 5        | 7,055   | 1,688  | 2,495  | —   | 4,560  | 1,683  |
| 6        | 6,664   | 1,903  | 2,555  | —   | 4,109  | 1,903  |
| 7        | 6,946   | 1,566  | 2,775  | —   | 4,171  | 1,565  |
| 8        | 6,556   | 1,609  | 2,685  | —   | 3,871  | 1,609  |
| 9        | 6,422   | 1,660  | 2,619  | —   | 3,804  | 1,650  |
| 10       | 6,606   | 1,791  | 2,697  | —   | 3,909  | 1,791  |
| 11       | 6,271   | 1,875  | 2,571  | —   | 3,700  | 1,875  |
| 12       | 6,502   | 2,076  | 2,532  | —   | 3,970  | 2,076  |
| 同 14年 1月 | 6,107   | 1,808  | 2,468  | —   | 3,639  | 1,808  |
| 2        | 6,526   | 2,103  | 2,530  | —   | 3,996  | 2,103  |
| 3        | 7,172   | 2,120  | 2,774  | —   | 4,398  | 2,120  |
| 4        | 7,331   | 2,101  | 2,692  | —   | 4,639  | 2,101  |
| 5        | 7,411   | 2,083  | 2,630  | —   | 4,781  | 2,083  |
| 6        | 7,133   | 1,994  | 2,593  | —   | 4,540  | 1,994  |
| 7        | 7,015   | 1,661  | 2,685  | —   | 4,329  | 1,661  |
| 8        | 6,590   | 1,785  | 2,620  | —   | 3,970  | 1,785  |
| 9        | 6,302   | 1,481  | 2,468  | —   | 3,834  | 1,481  |
| 10       | 6,379   | 1,483  | 2,556  | —   | 3,823  | 1,483  |
| 11       | 6,348   | 1,529  | 2,702  | —   | 3,647  | 1,529  |
| 12       | 5,418   | 1,324  | 3,065  | —   | 2,353  | 1,324  |
| 同 15年 1月 | 5,031   | 1,524  | 2,922  | —   | 2,109  | 1,524  |
| 2        | 4,679   | 1,227  | 2,897  | —   | 1,782  | 1,227  |
| 3        | 4,645   | 1,433  | 2,807  | —   | 1,838  | 1,433  |
| 4        | 4,476   | 1,527  | 2,698  | —   | 1,778  | 1,527  |
| 5        | 4,252   | 1,436  | 2,504  | —   | 1,748  | 1,436  |
| 6        | 4,090   | 1,332  | 2,631  | —   | 1,459  | 1,332  |
| 7        | 4,126   | 1,291  | 2,496  | —   | 1,630  | 1,291  |
| 8        | 4,183   | 1,609  | 1,937  | —   | 2,246  | 1,609  |
| 9        | 4,562   | 1,100  | 1,765  | —   | 2,797  | 1,100  |
| 10       | 4,348   | 1,381  | 1,704  | —   | 2,644  | 1,381  |
| 11       | 4,252   | 1,414  | 1,927  | —   | 2,325  | 1,414  |
| 12       | ...     | ...    | ...    | —   | ...    | ...    |
| 同 16年 1月 | ...     | ...    | ...    | —   | ...    | ...    |

2. 富士絹需給 單位 正 (中29吋 (絹紡工業會同) 同月報に據る) 長50碼

| 年次       | 生産高       |              |         | 輸出高     | 差引供給    |
|----------|-----------|--------------|---------|---------|---------|
|          | 全 (商工會)   | 會社會社 (絹紡工業會) | 差引 地方生産 |         |         |
| 昭和7年     | 1,321,658 | 764,927      | 556,731 | 753,155 | 558,503 |
| 8        | 1,364,579 | 821,017      | 543,552 | 825,576 | 559,003 |
| 9        | 1,435,865 | 877,872      | 557,993 | 741,702 | 694,163 |
| 10       | 1,108,776 | 727,822      | 380,954 | 568,507 | 540,269 |
| 11       | 1,044,912 | 614,501      | 430,411 | 581,564 | 463,348 |
| 12       | 926,383   | 673,481      | 252,902 | 573,537 | 352,846 |
| 13       | 624,455   | 566,120      | 58,335  | 243,597 | 380,858 |
| 14       | 828,540   | 649,709      | 178,831 | 204,398 | 624,142 |
| 15       | ...       | ...          | ...     | ...     | ...     |
| 昭和14年 1月 | 56,007    | 53,325       | 2,682   | 16,342  | 39,665  |
| 2        | 60,883    | 54,192       | 6,691   | 17,516  | 43,367  |
| 3        | 79,646    | 53,503       | 26,143  | 12,209  | 67,437  |
| 4        | 92,662    | 56,075       | 36,587  | 10,503  | 82,159  |
| 5        | 85,700    | 60,437       | 25,262  | 20,956  | 64,744  |
| 6        | 77,414    | 53,152       | 24,261  | 13,155  | 64,259  |
| 7        | 73,804    | 54,761       | 19,043  | 24,750  | 49,054  |
| 8        | 63,272    | 51,187       | 12,085  | 13,280  | 49,992  |
| 9        | 57,174    | 48,326       | 8,848   | 12,187  | 44,987  |
| 10       | 57,964    | 50,203       | 7,760   | 17,499  | 40,465  |
| 11       | 64,566    | 65,358       | —       | 25,313  | 39,253  |
| 12       | 59,441    | 48,190       | 11,251  | 20,688  | 38,753  |
| 同 15年 1月 | 61,542    | 51,047       | 10,495  | 8,509   | 53,033  |
| 2        | 56,922    | 41,901       | 15,021  | 15,955  | 40,967  |
| 3        | 60,293    | 43,647       | 16,646  | 13,144  | 47,149  |
| 4        | 49,453    | 39,192       | 10,261  | 3,718   | 45,735  |
| 5        | 40,965    | 37,895       | 3,070   | 5,553   | 35,412  |
| 6        | 31,935    | 30,840       | 1,095   | 2,346   | 29,589  |
| 7        | 38,077    | 38,240       | —       | 1,037   | 37,040  |
| 8        | 34,789    | 33,574       | 1,215   | 1,636   | 33,153  |
| 9        | 35,867    | 30,910       | 4,957   | 1,951   | 33,916  |
| 10       | 40,224    | 33,307       | 6,917   | ...     | ...     |
| 11       | ...       | 35,386       | ...     | ...     | ...     |
| 12       | ...       | ...          | ...     | ...     | ...     |
| 同 16年 1月 | ...       | ...          | ...     | ...     | ...     |

(備考) 換算法 生産……(1米×1.1)+50=1正  
輸出……(1方碼×1.2414)+50=1正

4. 絹糸紡績設備及運轉狀態 (絹紡工業會同) 同月報に據る

| 年次 (年末現在) | 生産設備    |        |       | 運轉狀態    |        |       |
|-----------|---------|--------|-------|---------|--------|-------|
|           | 絹紡糸     | 紬糸     | 富士絹   | 絹紡糸     | 紬糸     | 富士絹   |
| 昭和6年      | 397,600 | 35,514 | 3,877 | 354,154 | 33,585 | 3,759 |
| 7         | 422,884 | 36,674 | 4,126 | 370,265 | 33,621 | 4,095 |
| 8         | 425,284 | 34,518 | 3,666 | 328,095 | 32,795 | 3,630 |
| 9         | 427,424 | 31,862 | 3,834 | 336,942 | 28,182 | 3,787 |
| 10        | 439,364 | 33,044 | 3,473 | 298,871 | 29,631 | 2,738 |
| 11        | 461,364 | 30,120 | 4,459 | 233,829 | 25,850 | 3,172 |
| 12        | 462,564 | 29,310 | 3,654 | 227,476 | 25,075 | 2,813 |
| 13        | 369,916 | 28,808 | 3,583 | 212,918 | 27,934 | 3,215 |
| 14        | 378,416 | 29,228 | 3,569 | 209,780 | 25,806 | 2,998 |
| 15        | ...     | ...    | ...   | ...     | ...    | ...   |

絹紡工業

絹紡工業

(四〇〇)

(四〇一)



3. 富士絹輸出國別表 (單位千方碼)

| 年次    | 海峽植民地 | 英領印度   | 英國    | 澳洲    | 埃及    | 南阿聯邦  | 其他    | 計      |
|-------|-------|--------|-------|-------|-------|-------|-------|--------|
| 昭和8年  | 904   | 10,105 | 2,437 | 7,241 | 2,826 | 4,613 | 4,322 | 32,448 |
| 9     | 2,618 | 10,499 | 2,432 | 4,052 | 2,907 | 3,403 | 6,405 | 32,266 |
| 10    | 2,262 | 5,085  | 1,699 | 2,120 | 2,393 | 2,414 | 6,994 | 22,972 |
| 11    | 2,853 | 5,938  | 1,233 | 1,103 | 2,257 | 2,466 | 7,550 | 23,421 |
| 12    | 4,124 | 5,905  | 1,045 | 455   | 3,064 | 2,326 | 6,172 | 23,101 |
| 13    | 850   | 2,539  | 647   | 460   | 1,367 | 739   | 3,201 | 9,812  |
| 14    | 228   | 1,650  | 485   | 360   | 1,514 | 629   | 3,359 | 8,233  |
| 15    |       |        |       |       |       |       |       |        |
| 昭和13年 |       |        |       |       |       |       |       |        |
| 1月    | 98    | 339    | 69    | 21    | 129   | 69    | 393   | 1,113  |
| 2     | 183   | 229    | 95    | 32    | 178   | 97    | 327   | 1,149  |
| 3     | 118   | 123    | 125   | 51    | 206   | 69    | 337   | 1,030  |
| 4     | 64    | 183    | 53    | 40    | 76    | 95    | 304   | 817    |
| 5     | 97    | 192    | 34    | 60    | 12    | 77    | 231   | 703    |
| 6     | 66    | 143    | 33    | 87    | 141   | 90    | 249   | 809    |
| 7     | 17    | 42     | 28    | 56    | 53    | 92    | 167   | 454    |
| 8     | 4     | 74     | 5     | 41    | 112   | 52    | 297   | 585    |
| 9     | 18    | 162    | 17    | 24    | 16    | 28    | 159   | 423    |
| 10    | 27    | 219    | 41    | 11    | 53    | 9     | 153   | 514    |
| 11    | 46    | 282    | 33    | 13    | 195   | 20    | 279   | 857    |
| 12    | 122   | 551    | 113   | 24    | 197   | 41    | 309   | 1,357  |
| 同 14年 |       |        |       |       |       |       |       |        |
| 1月    | 39    | 289    | 40    | 14    | 109   | 13    | 154   | 658    |
| 2     | 33    | 152    | 65    | 42    | 169   | 40    | 204   | 705    |
| 3     | 15    | 147    | 39    | 13    | 35    | 27    | 216   | 492    |
| 4     | 5     | 176    | 28    | 5     | 10    | 40    | 159   | 423    |
| 5     | 26    | 296    | 30    | 33    | 47    | 56    | 356   | 844    |
| 6     | 15    | 45     | 82    | 11    | 45    | 109   | 222   | 529    |
| 7     | 15    | 79     | 71    | 9     | 142   | 63    | 618   | 997    |
| 8     | 11    | 40     | 32    | 19    | 85    | 54    | 294   | 535    |
| 9     | 11    | 47     | 23    | 18    | 88    | 22    | 282   | 491    |
| 10    | 19    | 38     | 14    | 73    | 248   | 83    | 230   | 705    |
| 11    | 21    | 165    | 52    | 67    | 364   | 78    | 273   | 1,020  |
| 12    | 19    | 184    | 10    | 55    | 172   | 43    | 351   | 833    |
| 同 15年 |       |        |       |       |       |       |       |        |
| 1月    | 1     | 93     | 0     | 4     | 63    | 39    | 142   | 343    |
| 2     | 11    | 147    | 21    | 25    | 235   | 75    | 130   | 643    |
| 3     | 12    | 24     | ...   | 22    | 287   | 9     | 182   | 529    |
| 4     | 1     | 7      | ...   | 12    | 15    | 2     | 113   | 159    |
| 5     | ...   | 2      | ...   | 2     | ...   | 15    | 214   | 224    |
| 6     | ...   | ...    | ...   | ...   | ...   | ...   | 94    | 94     |
| 7     | ...   | ...    | ...   | ...   | ...   | ...   | 46    | 46     |
| 8     | ...   | ...    | ...   | ...   | ...   | ...   | 66    | 66     |
| 9     | ...   | ...    | ...   | ...   | ...   | ...   | 79    | 79     |
| 10    | ...   | ...    | ...   | ...   | ...   | ...   | ...   | ...    |
| 11    | ...   | ...    | ...   | ...   | ...   | ...   | ...   | ...    |
| 12    | ...   | ...    | ...   | ...   | ...   | ...   | ...   | ...    |
| 同 16年 |       |        |       |       |       |       |       |        |
| 1月    | ...   | ...    | ...   | ...   | ...   | ...   | ...   | ...    |

(備考) 富士絹正ト方碼トノ換算法——方碼ノ數=1.2414ヲ乘ジ50ニテ除ス  
 富士絹正ト方米トノ換算法——方米ノ數=1.1ヲ乘ジ50ニテ除ス

(15) 羊 毛

1. 世界綿羊頭數 (單位百萬頭)

| 國名   | 1930年 | 1931年 | 1932年 | 1933年 | 1934年 | 1935年 | 1936年 | 1937年 | 1938年 |
|------|-------|-------|-------|-------|-------|-------|-------|-------|-------|
| 澳洲   | 110.6 | 110.6 | 112.9 | 109.9 | 113.0 | 113.0 | 112.2 | 113.9 | 110.5 |
| 新西蘭  | 30.8  | 29.8  | 28.7  | 27.8  | 28.6  | 29.0  | 30.1  | 31.3  | 31.9  |
| 南非洲  | 44.4  | 44.4  | 44.4  | 44.4  | 39.3  | 38.0  | 40.3  | 43.8  | ...   |
| 印度   | 10.7  | 10.7  | 10.7  | 10.7  | 10.7  | 10.7  | 13.0  | 12.9  | ...   |
| 英國   | 20.6  | 20.6  | 15.4  | 15.4  | 15.4  | 16.0  | 22.0  | 17.9  | ...   |
| 法國   | 51.6  | 53.2  | 53.9  | 53.1  | 53.7  | 52.2  | 52.0  | 52.6  | 52.7  |
| 美國   | 10.2  | 9.8   | 9.8   | 9.7   | 9.6   | 9.6   | 9.8   | 10.0  | 9.9   |
| 蘇聯   | 3.5   | 3.5   | 3.4   | 3.4   | 3.5   | 3.9   | 4.3   | 4.7   | 4.8   |
| 日本   | 10.3  | 10.3  | 10.3  | 10.3  | 10.3  | 10.3  | 8.9   | 9.1   | 9.5   |
| 中國   | 12.2  | 12.4  | 12.3  | 12.3  | 12.3  | 11.8  | 11.8  | 12.4  | 12.6  |
| 西伯利亞 | 19.1  | 20.0  | 18.5  | 19.1  | 19.1  | 19.1  | 19.1  | ...   | ...   |
| 蒙古   | 24.7  | 26.4  | 27.2  | 26.7  | 25.0  | 25.1  | 25.0  | 25.5  | 26.3  |
| 土耳其  | 100.5 | 72.6  | 47.6  | 45.4  | 45.9  | 55.6  | 64.0  | 69.0  | 84.5  |
| 印度   | 34.0  | 34.0  | 34.0  | 34.0  | 34.0  | 34.0  | 34.0  | 34.0  | 34.0  |
| 爪哇   | 53.0  | 50.0  | 50.0  | 50.0  | 50.0  | 50.0  | 50.0  | 50.0  | 50.0  |
| 菲律賓  | 16.0  | 16.0  | 16.0  | 16.0  | 16.0  | 16.0  | 16.0  | ...   | ...   |
| 南美洲  | 10.6  | 11.8  | 11.8  | 11.1  | 10.7  | 12.4  | 14.8  | 16.4  | 17.8  |
| 其他   | 7.2   | 4.7   | 5.3   | 5.3   | 5.5   | 5.8   | 6.4   | 6.3   | 6.0   |
| 世界合計 | 48.5  | 48.5  | 48.5  | 48.5  | 35.0  | 37.4  | 41.1  | 43.1  | 40.5  |
| 世界合計 | 144.6 | 143.5 | 144.8 | 139.7 | 146.4 | 149.4 | 151.5 | 196.0 | 264.4 |
| 世界合計 | 760.0 | 732.8 | 705.5 | 692.8 | 685.0 | 699.3 | 726.3 | 736.5 | 755.4 |

2. 世界羊毛生產高 (單位百萬磅)

| 國名   | 1931-32 | 1932-33 | 1933-34 | 1934-35 | 1935-36 | 1936-37 | 1937-38 | 1938-39 |
|------|---------|---------|---------|---------|---------|---------|---------|---------|
| 澳洲   | 1,007.5 | 1,062.6 | 995.9   | 1,015.4 | 971.1   | 932.8   | 1,015.0 | 985.0   |
| 新西蘭  | 270.0   | 277.0   | 290.0   | 265.0   | 304.0   | 303.5   | 297.0   | 329.0   |
| 南非洲  | 331.0   | 390.0   | 384.0   | 370.0   | 348.0   | 366.0   | 375.0   | 394.0   |
| 印度   | 35.0    | 33.7    | 35.3    | 36.4    | 37.5    | 37.5    | 37.5    | ...     |
| 英國   | 28.5    | 33.7    | 34.6    | 37.0    | 35.2    | 35.7    | 36.0    | 33.0    |
| 法國   | 106.0   | 111.0   | 93.0    | 112.0   | 110.0   | 114.0   | 116.0   | 114.0   |
| 美國   | 464.4   | 440.5   | 459.8   | 451.0   | 452.7   | 448.6   | 454.6   | 457.7   |
| 蘇聯   | 54.3    | 53.8    | 53.6    | 52.8    | 52.7    | 53.9    | 55.1    | 54.4    |
| 日本   | 32.4    | 31.5    | 31.3    | 32.2    | 36.3    | 40.1    | 43.3    | 44.5    |
| 中國   | 42.8    | 43.3    | 43.3    | 43.0    | 42.9    | 42.9    | 42.9    | 48.5    |
| 西伯利亞 | 77.0    | 78.0    | 78.0    | 73.0    | 66.0    | 66.0    | 60.0    | 60.0    |
| 蒙古   | 113.0   | 119.0   | 120.0   | 115.0   | 109.0   | 108.0   | 107.0   | 110.0   |
| 土耳其  | 29.5    | 29.8    | 30.1    | 31.0    | 32.2    | 33.6    | 31.5    | 35.5    |
| 印度   | 218.0   | 143.0   | 136.0   | 128.0   | 153.4   | 202.1   | 224.0   | 303.0   |
| 爪哇   | 110.0   | 110.0   | 110.0   | 110.0   | 110.0   | 110.0   | 110.0   | 110.0   |
| 菲律賓  | 100.0   | 100.0   | 100.0   | 100.0   | 100.0   | 100.0   | 100.0   | 100.0   |
| 南美洲  | 40.0    | 40.0    | 36.5    | 40.0    | 37.5    | 37.5    | 37.5    | 40.0    |
| 其他   | 35.6    | 38.9    | 36.6    | 35.4    | 41.1    | 43.9    | 54.4    | 69.0    |
| 世界合計 | 29.1    | 33.2    | 34.0    | 35.6    | 40.8    | 40.7    | 47.8    | 44.7    |
| 世界合計 | 313.0   | 329.0   | 283.0   | 219.0   | 250.0   | 277.0   | 246.0   | 264.0   |
| 世界合計 | 336.2   | 325.1   | 323.1   | 319.5   | 328.8   | 337.0   | 336.4   | 394.2   |
| 世界合計 | 3,823.3 | 3,823.1 | 3,703.1 | 3,621.3 | 3,664.2 | 3,735.8 | 3,827.0 | 3,990.5 |

(備考) 英帝國經濟委員會調查。 (資料) 羊毛工業統計年表。



### 3. 濠洲羊毛國別輸出 (單位千俵。羊毛工業統計年表に據る)

| 年 別      | 英本國   | 佛 國 | 蘭 國 | 日 本 | 白耳義 | 米 國 | 伊太利 | 其 他 | 合 計   | 産毛高   |
|----------|-------|-----|-----|-----|-----|-----|-----|-----|-------|-------|
| 1926-27年 | 833   | 578 | 322 | 265 | 249 | 141 | 88  | 11  | 2,462 | 2,712 |
| 1927-28  | 735   | 496 | 359 | 357 | 251 | 97  | 113 | 45  | 2,469 | 2,673 |
| 1928-29  | 817   | 552 | 332 | 341 | 328 | 71  | 130 | 74  | 2,644 | 2,853 |
| 1929-30  | 784   | 598 | 323 | 284 | 252 | 69  | 117 | 37  | 2,475 | 2,857 |
| 1930-31  | 838   | 477 | 347 | 508 | 253 | 72  | 123 | 24  | 2,662 | 2,798 |
| 1931-32  | 985   | 391 | 275 | 628 | 223 | 34  | 189 | 27  | 2,752 | 3,051 |
| 1932-33  | 940   | 436 | 388 | 651 | 320 | 20  | 214 | 70  | 3,038 | 3,207 |
| 1933-34  | 835   | 240 | 415 | 571 | 358 | 19  | 201 | 89  | 2,729 | 3,043 |
| 1934-35  | 1,125 | 276 | 102 | 636 | 449 | 20  | 60  | 185 | 2,852 | 3,198 |
| 1935-36  | 958   | 258 | 107 | 780 | 374 | 90  | 18  | 198 | 2,783 | 3,127 |
| 1936-37  | 1,067 | 278 | 151 | 287 | 441 | 264 | 117 | 190 | 2,795 | 3,246 |
| 1937-38  | 1,126 | 446 | 192 | 238 | 316 | 17  | 100 | 220 | 2,654 | 3,338 |
| 1938-39  | 1,271 | 575 | 125 | 242 | 361 | 77  | 72  | 193 | 2,916 | 3,219 |

(備考) 輸出はトップを含まず。一季は自七月一日至翌年六月三十日。

### 4. 本邦毛織原料輸入高 (單位 千封度。羊毛工業統計年表に據る)

| 年 次     | 羊 毛       | ト ッ プ   | 山 羊 毛   | 計         | 價 額 計   |
|---------|-----------|---------|---------|-----------|---------|
| 昭和 1年   | 73,054.1  | 8,547.8 | 317.9   | 81,919.9  | 85,209  |
| 2       | 99,238.9  | 5,967.4 | 353.0   | 105,559.4 | 101,855 |
| 3       | 115,696.9 | 1,715.6 | 500.7   | 117,913.2 | 112,213 |
| 4       | 107,948.6 | 707.2   | 335.6   | 108,991.5 | 102,106 |
| 5       | 115,560.0 | 57.8    | 381.2   | 115,999.1 | 73,920  |
| 6       | 190,571.6 | 149.0   | 653.2   | 191,373.9 | 85,522  |
| 7       | 205,824.2 | 41.3    | 992.5   | 206,858.1 | 88,321  |
| 8       | 240,714.6 | 64.2    | 1,841.5 | 242,620.4 | 165,818 |
| 9       | 182,992.0 | 66.2    | 1,320.9 | 184,379.2 | 187,680 |
| 10      | 245,385.8 | 77.2    | 1,811.4 | 247,275.5 | 193,092 |
| 11      | 218,422.9 | 189.1   | 2,770.3 | 221,382.4 | 204,342 |
| 12      | 260,374.1 | 137.2   | 671.2   | 261,182.6 | 299,500 |
| 13      | 117,566.5 | 18.7    | 1,249.2 | 118,834.4 | 96,312  |
| 14      | 104,918.1 | .0      | 1,461.0 | 106,379.2 | 72,923  |
| 15(5月迄) | 38,604.6  | 2.6     | 152.7   | 38,760.0  | 39,149  |

(備考) 14.15年は「毛織物、毛糸及原毛輸出入月報」に據る。

### 5. 本邦毛織原料國別輸入高 (單位 千封度。羊毛工業統計年表に據る)

| 國 別     | 昭和八年      | 同 九 年     | 同 十 年     | 同 十 一 年   | 同 十 二 年   | 同 十 三 年   | 同 十 四 年   | 同 十 五 年 (5月迄) |
|---------|-----------|-----------|-----------|-----------|-----------|-----------|-----------|---------------|
| 濠 太 刺 利 | 227,430.6 | 155,375.9 | 230,269.6 | 155,929.0 | 98,404.9  | 78,818.1  | 66,373.2  | —             |
| 新 西 蘭   | 1,835.0   | 10,187.7  | 7,276.1   | 23,766.2  | 39,361.0  | 11,407.8  | 6,509.2   | —             |
| 南 米 諸 國 | 6,126.6   | 10,579.3  | 4,212.7   | 15,916.8  | 45,948.8  | 12,517.2  | 2,511.3   | —             |
| 南 阿 聯 邦 | 3,919.4   | 4,978.9   | 2,586.8   | 19,986.6  | 74,535.2  | 5,288.8   | 1,916.2   | —             |
| 英 吉 利   | 1,246.4   | 854.7     | 783.7     | 1,178.7   | 825.7     | 491.7     | 557.1     | —             |
| 滿 洲 國   | 167.8     | 163.4     | 63.4      | 909.5     | 433.2     | 3,145.3   | 3,262.5   | 57.4          |
| 中 華 民 國 | 1,675.8   | 1,854.2   | 1,927.3   | 2,991.6   | 876.5     | 6,332.5   | 25,214.3  | 1,220.1       |
| 其 他     | 218.5     | 384.8     | 155.6     | 703.5     | 796.9     | 783.0     | 34.9      | 37,482.5      |
| 計       | 242,620.4 | 184,379.2 | 247,275.5 | 221,382.4 | 261,182.6 | 118,834.4 | 106,379.2 | 38,760.0      |

(備考) 14.15年は「毛織物、毛糸及原毛輸出入月報」に據る。滿洲國は關東州を含む。

## (16) 羊 毛 工 業

### 1. 毛糸生産設備 (羊毛工業會會員會社)

| 年 度 (各下半年末) | 工場 數 | 梳 毛 設 備 |         |         | 紡 毛 設 備 |                 | 備 註    |
|-------------|------|---------|---------|---------|---------|-----------------|--------|
|             |      | 紡 毛 機   | ミ ュ ー ル | リ ン グ   | 紡 毛 機   | ミ ュ ー ル 及 リ ン グ |        |
| 昭和 5年       | 25   | 296     | 364,880 | 78,532  | 152     | 69,528          | 8,992  |
| 6           | 26   | 353     | 459,930 | 103,780 | 159     | 75,096          | 9,391  |
| 7           | 27   | 421     | 458,040 | 113,524 | 179     | 87,873          | 10,042 |
| 8           | 28   | 493     | 418,170 | 159,220 | 180     | 88,473          | 9,871  |
| 9           | 33   | 562     | 559,120 | 213,758 | 185     | 91,272          | 10,257 |
| 10          | 43   | 658     | 574,720 | 293,345 | 195     | 97,917          | 10,248 |
| 11          | 49   | 817     | 596,790 | 391,350 | 233     | 119,048         | 10,261 |
| 12          | 50   | 945     | 600,040 | 527,762 | 241     | 121,114         | 7,858  |
| 13          | 54   | 999     | 603,940 | 565,126 | 267     | 134,637         | 7,829  |
| 14          | 58   | 1,008   | 606,540 | 559,819 | 282     | 136,108         | 8,034  |

(備考) 梳毛設備のリングにはキャップフライヤーを含む。

### 2. 毛織物生産設備一覽表

| 年 次                   | 農 業 場 數 | 機 臺 數  |       |        | 職 工 數 |        |        |
|-----------------------|---------|--------|-------|--------|-------|--------|--------|
|                       |         | 力 織 機  | 手 織 機 | 計      | 男     | 女      | 計      |
| 昭和 4年                 | 924     | 20,585 | 704   | 21,289 | 8,473 | 30,617 | 39,020 |
| 5                     | 969     | 20,803 | 694   | 21,497 | 7,559 | 27,003 | 34,562 |
| 6                     | 1,039   | 21,791 | 693   | 22,484 | 8,010 | 29,945 | 37,955 |
| 7                     | 1,138   | 25,433 | 1,151 | 26,584 | 8,487 | 33,119 | 41,606 |
| 8                     | 1,178   | 25,931 | 992   | 26,923 | 8,513 | 32,798 | 41,311 |
| 9                     | 1,226   | 26,423 | 739   | 27,162 | 9,087 | 35,260 | 44,347 |
| 10                    | 1,421   | 28,766 | 655   | 29,421 | 9,407 | 37,735 | 47,142 |
| 11                    | 1,528   | 30,224 | 996   | 31,220 | 9,962 | 40,084 | 50,046 |
| 12                    | 1,648   | 29,185 | 1,132 | 30,317 | 9,263 | 40,622 | 49,890 |
| 13                    | 1,650   | 26,729 | 1,582 | 28,311 | 8,673 | 33,615 | 47,288 |
| 13年内課 税 知 東 大 兵 岐 其 他 | 1,099   | 16,330 | 63    | 16,393 | 3,129 | 18,566 | 21,695 |
| 21                    | 21      | 3,278  | 23    | 3,301  | 1,672 | 6,281  | 7,953  |
| 131                   | 131     | 2,094  | 117   | 2,211  | 900   | 3,394  | 4,294  |
| 10                    | 10      | 1,475  | —     | 1,475  | 1,567 | 3,258  | 4,825  |
| 40                    | 40      | 1,392  | 185   | 1,577  | 509   | 2,560  | 3,069  |
| 349                   | 349     | 2,160  | 1,194 | 3,354  | 696   | 4,556  | 5,452  |

### 3. 主要會社業態 (羊毛工業會會員會社)

| 期 別       | 會 社 數 | 拂 込 資 本 | 諸 積 立 金 | 總 益 金  | 拂 込 資 本 に 對 する 總 益 率 | 平 均 配 當 率 |
|-----------|-------|---------|---------|--------|----------------------|-----------|
| 昭和 9年 上 期 | 18    | 93,774  | 39,520  | 15,231 | 32.5                 | 10.9      |
| 下 期       | 18    | 99,260  | 41,952  | 9,829  | 19.8                 | 12.3      |
| 10年 上 期   | 18    | 100,242 | 41,257  | 8,643  | 8.6                  | 10.3      |
| 下 期       | 23    | 103,592 | 42,930  | 10,982 | 10.6                 | 6.9       |
| 11年 上 期   | 25    | 108,492 | 44,912  | 11,564 | 10.7                 | 6.2       |
| 下 期       | 28    | 109,192 | 45,826  | 12,742 | 11.7                 | 6.8       |
| 12年 上 期   | 27    | 129,242 | 47,355  | 16,311 | 12.6                 | 6.6       |
| 下 期       | 31    | 138,134 | 48,920  | 13,652 | 9.9                  | 7.5       |
| 13年 上 期   | 31    | 137,188 | 51,483  | 15,041 | 11.0                 | 6.9       |
| 下 期       | 33    | 139,013 | 53,325  | 16,614 | 12.0                 | 6.0       |
| 14年 上 期   | 32    | 141,513 | 54,914  | 20,760 | 14.6                 | 7.3       |
| 下 期       | 33    | 142,013 | 57,890  | 20,455 | 14.4                 | 7.9       |

(資料) 三表共に羊毛工業統計年表。



4. 毛織物種類別生産高 (単位千円、商工省統計表に據る)

| 年次    | モスリン   | セル地(着尺) | セル地(洋服地) | 羅紗     | フランネル | 毛布     | 其他      | 合計      |
|-------|--------|---------|----------|--------|-------|--------|---------|---------|
| 大正 8年 | 34,974 | 44,930  | ...      | 26,070 | 4,294 | 3,861  | 15,242  | 129,374 |
| 9     | 52,008 | 25,335  | ...      | 30,877 | 4,862 | 3,193  | 14,900  | 161,238 |
| 10    | 69,753 | 37,009  | ...      | 22,169 | 3,835 | 2,772  | 37,027  | 162,538 |
| 11    | 63,433 | 25,237  | 8,071    | 20,208 | 3,824 | 5,802  | 9,843   | 136,457 |
| 12    | 90,417 | 42,430  | 6,713    | 17,581 | 2,930 | 8,909  | 11,683  | 180,784 |
| 13    | 91,884 | 38,003  | 11,025   | 20,171 | 5,181 | 9,550  | 26,568  | 202,390 |
| 14    | 88,338 | 32,357  | 13,107   | 16,359 | 3,757 | 7,424  | 21,136  | 182,481 |
| 昭和 1年 | 85,685 | 35,093  | 18,937   | 20,349 | 4,483 | 4,829  | 31,877  | 205,252 |
| 2     | 99,058 | 32,384  | 32,445   | 27,085 | 4,771 | 5,712  | 37,248  | 238,706 |
| 3     | 83,070 | 33,428  | 45,942   | 23,993 | 4,943 | 4,556  | 13,437  | 220,419 |
| 4     | 82,732 | 29,176  | 45,830   | 23,507 | 3,731 | 4,204  | 20,285  | 210,512 |
| 5     | 54,519 | 29,095  | 33,934   | 19,350 | 3,543 | 3,609  | 14,435  | 164,584 |
| 6     | 49,476 | 31,832  | 33,950   | 18,438 | 3,333 | 4,273  | 13,334  | 153,824 |
| 7     | 51,380 | 29,728  | 43,847   | 21,931 | 4,224 | 3,644  | 12,256  | 167,010 |
| 8     | 48,276 | 29,162  | 63,850   | 29,927 | 3,783 | 5,838  | 20,241  | 201,138 |
| 9     | 50,848 | 29,627  | 114,433  | 36,711 | 3,062 | 6,580  | 22,871  | 264,131 |
| 10    | 54,807 | 36,990  | 127,490  | 41,100 | 3,454 | 7,751  | 24,635  | 296,227 |
| 11    | 47,078 | 23,297  | 180,491  | 43,541 | 2,985 | 10,913 | 31,551  | 339,857 |
| 12    | 29,780 | 28,164  | 169,153  | 58,774 | 3,903 | 12,892 | 25,343  | 328,010 |
| 13    | 15,868 | 23,331  | 162,896  | 78,019 | 5,117 | 13,655 | 43,573  | 347,508 |
| 14    | 357    | 15,580  | 144,924  | 56,945 | —     | 18,889 | 103,102 | 339,797 |
| 15    | 375    | 1,967   | 100,875  | 76,301 | —     | 5,486  | 81,612  | 266,476 |

(備考) 14年以降商工省織物産額月報に據る。14、15年度の其他はフランネルを含む。15年は10月迄の累計。

5. 愛知県毛織物生産高 (単位千円、但昭和9年以降千疋、名古屋羊毛工業會圖)

| 年次    | 本毛織物及毛縮縮服地 | モスリン   | 木セル及毛縮縮セル | 英ネル及毛縮縮ネル | 價額計(其他共)  | 全國生産       | 全國生産に對する愛知縣の割合 |
|-------|------------|--------|-----------|-----------|-----------|------------|----------------|
| 大正 8年 | 2,345      | 29     | 14,650    | 709       | 千円 46,674 | 千円 129,374 | % 36           |
| 9     | 1,855      | 18     | 6,943     | 421       | 18,883    | 161,238    | 11             |
| 10    | 1,297      | 6,100  | 10,132    | 812       | 32,532    | 162,538    | 20             |
| 11    | 954        | 9,943  | 14,631    | 1,019     | 42,957    | 136,457    | 31             |
| 12    | 2,773      | 19,918 | 20,930    | 972       | 45,301    | 180,784    | 25             |
| 13    | 4,624      | 19,438 | 23,421    | 1,729     | 49,852    | 202,390    | 24             |
| 14    | 1,980      | 17,945 | 20,210    | 1,320     | 52,445    | 182,481    | 28             |
| 昭和 1年 | 4,047      | 11,831 | 22,080    | 1,628     | 57,737    | 205,252    | 28             |
| 2     | 6,431      | 3,071  | 24,693    | 1,651     | 60,734    | 238,706    | 25             |
| 3     | 9,635      | 1,839  | 27,504    | 1,714     | 68,982    | 220,419    | 31             |
| 4     | 15,061     | 4,712  | 28,114    | 2,936     | 81,207    | 210,512    | 38             |
| 5     | 17,165     | 6,340  | 26,998    | 2,399     | 73,277    | 164,584    | 44             |
| 6     | 20,754     | 7,945  | 35,271    | 1,535     | 75,570    | 153,824    | 49             |
| 7     | 26,311     | 6,417  | 33,957    | 2,985     | 81,440    | 167,010    | 49             |
| 8     | 34,178     | 3,565  | 20,172    | 2,399     | 107,805   | 201,138    | 54             |
| 9     | 41,728     | 17     | 31,062    | 1,474     | 144,876   | 264,131    | 55             |
| 10    | 53,953     | —      | 34,522    | 1,950     | 191,485   | 296,227    | 65             |
| 11    | 69,832     | —      | 33,345    | 2,090     | 243,892   | 339,857    | 72             |
| 12    | 67,652     | —      | 18,539    | 1,352     | 242,846   | 328,010    | 74             |
| 13    | 50,667     | —      | 14,622    | 1,076     | 226,002   | 347,508    | 65             |
| 14    | 40,925     | —      | 6,893     | 395       | 253,466   | ...        | ...            |

(備考) 一本は45疋、一反は6.3疋として換算。(資料) 羊毛工業統計年表。

6. 毛糸需給〔年別〕 (単位千疋、羊毛工業統計年表に據る)

| 年次    | 會員會社生産高 | 輸入高   | 合計      | 輸出高   | 差引消費高   |
|-------|---------|-------|---------|-------|---------|
| 昭和 4年 | 64,301  | 7,433 | 71,784  | 371   | 71,413  |
| 5     | 55,048  | 8,010 | 63,058  | 617   | 62,441  |
| 6     | 77,585  | 9,549 | 87,135  | 608   | 86,527  |
| 7     | 89,660  | 3,219 | 92,879  | 1,289 | 91,590  |
| 8     | 101,361 | 1,638 | 102,999 | 3,168 | 99,831  |
| 9     | 103,145 | 919   | 104,064 | 5,919 | 98,145  |
| 10    | 112,775 | 1,088 | 113,863 | 5,319 | 108,544 |
| 11    | 123,263 | 934   | 124,196 | 7,141 | 117,055 |
| 12    | 125,072 | 576   | 125,648 | 7,472 | 118,176 |
| 13    | 88,784  | 84    | 88,868  | 7,847 | 81,021  |
| 14    | ...     | 0     | ...     | 8,045 | ...     |

7. 毛糸需給〔月別〕 (単位千疋)

| 月次        | 供給      |     | 移出      |       |       | 差引消費高 |
|-----------|---------|-----|---------|-------|-------|-------|
|           | 生産高     | 輸入高 | 計       | 輸出    | 移出    |       |
| 昭和 14年 1月 | 11,795  | ... | 11,795  | 400   | 17    | 417   |
| 2         | 12,267  | ... | 12,267  | 335   | 19    | 404   |
| 3         | 14,161  | 0   | 14,161  | 1,114 | 13    | 1,127 |
| 4         | 13,819  | 0   | 13,819  | 703   | 32    | 740   |
| 5         | 13,088  | ... | 13,088  | 715   | 12    | 727   |
| 6         | 12,432  | ... | 12,432  | 904   | 4     | 908   |
| 7         | 12,307  | ... | 12,307  | 870   | 46    | 916   |
| 8         | 12,533  | 0   | 12,533  | 637   | 36    | 673   |
| 9         | 12,512  | ... | 12,512  | 451   | 73    | 524   |
| 10        | 11,618  | ... | 11,619  | 740   | 25    | 765   |
| 11        | 10,815  | ... | 10,815  | 492   | 21    | 513   |
| 12        | 9,779   | ... | 9,779   | 641   | 62    | 703   |
| 同 15年 1月  | 9,277   | ... | 9,277   | 261   | 28    | 233   |
| 2         | 9,162   | ... | 9,162   | 672   | 35    | 767   |
| 3         | 10,151  | ... | 10,151  | 559   | 34    | 591   |
| 4         | 9,104   | ... | 9,104   | 469   | 39    | 538   |
| 5         | 10,734  | ... | 10,734  | 437   | 58    | 495   |
| 6         | 10,026  | 0   | 10,026  | 380   | 43    | 423   |
| 7         | 8,857   | ... | 8,857   | 331   | 42    | 373   |
| 8         | 8,733   | 0   | 8,733   | 308   | 67    | 475   |
| 9         | 9,546   | ... | 9,546   | 496   | 63    | 559   |
| 10        | ...     | ... | ...     | ...   | 37    | ...   |
| 11        | ...     | ... | ...     | ...   | 57    | ...   |
| 12        | ...     | ... | ...     | ...   | ...   | ...   |
| 同 16年 1月  | ...     | ... | ...     | ...   | ...   | ...   |
| 昭和 11年累計  | 67,401  | 897 | 68,298  | 7,084 | 1,014 | 8,098 |
| 12年々      | 148,548 | 571 | 149,119 | 7,344 | 599   | 5,936 |
| 13年々      | 122,389 | 84  | 122,473 | 7,653 | 847   | 8,500 |
| 14年々      | 147,162 | 0   | 147,162 | 7,053 | 358   | 7,416 |
| 15年々      | ...     | ... | ...     | ...   | ...   | ...   |

(備考) 12年に入り生産高が急増したのはそれ以前と調査範囲を異にする爲である。移出は朝鮮のみを示す。(資料) 生産高は商工省重要生産月報、輸出入は外國貿易月表、移出は朝鮮貿易月表に據る。



8. モスリン需給〔年別〕 (単位 千噸)

| 年次   | 内地生産高   | 輸 移 出 |       |       | 差引<br>内地消費高 |
|------|---------|-------|-------|-------|-------------|
|      |         | 輸出高   | 移出高   | 計     |             |
| 昭和3年 | 165,839 | 928   | 2,131 | 3,059 | 162,799     |
| 4    | 165,573 | 1,473 | 2,152 | 3,624 | 161,948     |
| 5    | 154,455 | 1,332 | 2,533 | 3,835 | 150,620     |
| 6    | 161,121 | 825   | 2,692 | 3,517 | 157,604     |
| 7    | 179,988 | 1,806 | 3,094 | 4,900 | 174,993     |
| 8    | 145,338 | 3,200 | 3,434 | 6,634 | 138,794     |
| 9    | 132,957 | 4,102 | 2,921 | 7,023 | 125,934     |
| 10   | 146,808 | 2,397 | 2,651 | 5,048 | 141,760     |
| 11   | 109,291 | 2,096 | 1,833 | 3,929 | 105,362     |
| 12   | 65,483  | 1,573 | 999   | 2,572 | 62,911      |
| 13   | 78,766  | 1,122 | 572   | 1,694 | 77,072      |

(備考) 昭和九年以後輸移出高は千方噸単位、内地消費は輸移出高単位を假に千噸と見做し概数を示せるもの。移出は朝鮮のみを示す。

(資料) 昭和八年迄羊毛工業統計年表、九年以降商工省統計表、外國貿易月表及朝鮮貿易月表。

9. モスリン及セル需給〔月別〕

| 月次      | 生産高      | 輸 移 出  |        |         | 差引<br>内地消費高 |
|---------|----------|--------|--------|---------|-------------|
|         |          | 輸出高    | 移出高    | 計       |             |
| 昭和14年1月 | 千噸 2,665 | 千方噸 92 | 千方噸 13 | 千方噸 105 | 千方噸 2,560   |
| 2       | 2,783    | 27     | 23     | 50      | 2,733       |
| 3       | 2,145    | 68     | 26     | 94      | 2,051       |
| 4       | 376      | 31     | 14     | 45      | 331         |
| 5       | 1,166    | 71     | 6      | 77      | 1,089       |
| 6       | 992      | 165    | 20     | 185     | 807         |
| 7       | 1,073    | 154    | 15     | 169     | 904         |
| 8       | 1,175    | 310    | 6      | 316     | 859         |
| 9       | 775      | 80     | 5      | 85      | 690         |
| 10      | 606      | 64     | 7      | 71      | 535         |
| 11      | 449      | 12     | 3      | 15      | 464         |
| 12      | 383      | 43     | 5      | 48      | 335         |
| 同15年1月  | 415      | 46     | 10     | 56      | 359         |
| 2       | 416      | 44     | 2      | 46      | 370         |
| 3       | 289      | 25     | 9      | 34      | 255         |
| 4       | 144      | 15     | —      | 15      | 129         |
| 5       | 117      | 35     | —      | 35      | 82          |
| 6       | 31       | 34     | —      | 34      | ...         |
| 7       | 23       | 15     | —      | 15      | 8           |
| 8       | 37       | 45     | —      | 45      | ...         |
| 9       | 19       | 81     | —      | 81      | ...         |
| 10      | ...      | ...    | —      | ...     | ...         |
| 11      | ...      | ...    | —      | ...     | ...         |
| 12      | ...      | ...    | —      | ...     | ...         |
| 同16年1月  | ...      | ...    | —      | ...     | ...         |
| 昭和14年累計 | 15,035   | 1,117  | 145    | 1,262   | 13,773      |
| 同15年々   | ...      | ...    | —      | ...     | ...         |

(備考) 生産高は商工省重要生産月報、輸移出は外國貿易月表により移出は朝鮮のみを示す。内地消費高は、生産数量単位を假りに方噸と見做して概数を示せるもの。各月生産高の合計が累計と符合せざるは訂正があるため。

10. 羅紗及セルヂス需給〔年別〕 (単位 千噸)

| 年次    | 供 給    |        |        | 輸 移 出  |       |        | 差引<br>内地消費高 |
|-------|--------|--------|--------|--------|-------|--------|-------------|
|       | 内地生産高  | 輸入高    | 計      | 輸出高    | 移出高   | 計      |             |
| 大正11年 | 8,735  | 14,600 | 23,335 | 113    | 154   | 267    | 23,069      |
| 12    | 7,763  | 16,537 | 24,300 | 155    | 335   | 491    | 23,809      |
| 13    | 10,279 | 22,000 | 32,279 | 133    | 437   | 570    | 31,738      |
| 14    | 9,457  | 16,688 | 26,155 | 189    | 257   | 446    | 25,709      |
| 昭和1年  | 13,442 | 9,479  | 22,921 | 205    | 381   | 585    | 22,335      |
| 2     | 23,587 | 10,504 | 34,091 | 271    | 532   | 803    | 33,287      |
| 3     | 25,655 | 17,191 | 42,846 | 1,142  | 692   | 1,834  | 41,012      |
| 4     | 28,505 | 7,041  | 35,546 | 1,419  | 1,019 | 2,438  | 33,108      |
| 5     | 28,046 | 4,436  | 32,482 | 1,244  | 1,403 | 2,647  | 29,835      |
| 6     | 30,490 | 4,599  | 35,089 | 459    | 1,649 | 2,108  | 32,971      |
| 7     | 37,588 | 4,374  | 41,962 | 1,841  | 2,295 | 4,135  | 37,826      |
| 8     | 46,334 | 2,927  | 49,261 | 4,938  | 2,452 | 7,390  | 41,871      |
| 9     | 75,050 | 3,415  | 78,465 | 16,128 | 4,347 | 20,475 | 57,991      |
| 10    | 72,534 | 4,135  | 76,679 | 18,888 | 4,744 | 23,633 | 53,036      |
| 11    | 85,556 | 5,904  | 91,460 | 27,327 | 6,132 | 33,459 | 59,001      |
| 12    | 92,422 | 5,337  | 97,759 | 28,212 | 5,257 | 33,469 | 64,290      |
| 13    | 84,873 | 1,818  | 86,691 | 20,812 | 6,179 | 26,990 | 59,701      |
| 14    | ...    | 16     | ...    | 20,034 | 6,829 | 26,863 | ...         |

(備考) 昭和九年以降の輸入高及び輸移出高は千方噸単位、内地消費高は輸入高及輸移出高を假に千噸単位と見做して概数を示せるもの。輸入高は貿易表の毛織物の毛製及毛綿製の合計、移出は朝鮮のみを示す。(資料) 昭和三年迄羊毛工業統計年表、四年以後商工省統計表、外國貿易月表及朝鮮貿易月表。

11. ラシヤ及セルヂス需給〔月別〕

| 月次      | 供 給      |       |           | 輸 移 出   |         |           | 差引消費高     |
|---------|----------|-------|-----------|---------|---------|-----------|-----------|
|         | 生産高      | 輸入高   | 計         | 輸出      | 移出      | 計         |           |
| 昭和14年1月 | 千噸 4,178 | 千方噸 0 | 千方噸 4,178 | 千方噸 978 | 千方噸 614 | 千方噸 1,592 | 千方噸 2,586 |
| 2       | 4,830    | 0     | 4,830     | 1,244   | 703     | 1,947     | 2,883     |
| 3       | 5,070    | 6     | 5,076     | 1,806   | 554     | 2,360     | 2,716     |
| 4       | 4,504    | 0     | 4,504     | 2,031   | 433     | 2,469     | 2,035     |
| 5       | 4,920    | 2     | 4,922     | 2,640   | 427     | 3,067     | 1,855     |
| 6       | 4,451    | 3     | 4,454     | 1,226   | 446     | 1,672     | 2,782     |
| 7       | 3,818    | 0     | 3,818     | 1,374   | 527     | 1,901     | 1,917     |
| 8       | 4,945    | 3     | 4,948     | 1,654   | 971     | 2,625     | 2,323     |
| 9       | 4,336    | —     | 4,336     | 1,618   | 753     | 2,376     | 1,960     |
| 10      | 4,378    | —     | 4,378     | 1,914   | 500     | 2,414     | 1,964     |
| 11      | 4,283    | 0     | 4,283     | 1,734   | 481     | 2,215     | 2,068     |
| 12      | 4,290    | 0     | 4,290     | 1,814   | 413     | 2,227     | 2,063     |
| 同15年1月  | 3,227    | —     | 3,227     | 846     | 313     | 1,159     | 2,068     |
| 2       | 3,232    | —     | 3,232     | 1,244   | 347     | 1,591     | 1,641     |
| 3       | 4,098    | —     | 4,098     | 1,519   | 294     | 1,813     | 2,285     |
| 4       | 3,158    | —     | 3,158     | 1,251   | 182     | 1,433     | 1,725     |
| 5       | 4,040    | —     | 4,040     | 1,349   | 366     | 1,715     | 2,325     |
| 6       | 4,684    | —     | 4,684     | 831     | 379     | 1,210     | 3,474     |
| 7       | 4,347    | —     | 4,347     | 1,040   | 349     | 1,389     | 2,958     |
| 8       | 4,467    | —     | 4,467     | 1,167   | 475     | 1,642     | 2,825     |
| 9       | 4,727    | —     | 4,727     | 1,186   | 180     | 1,366     | 3,361     |
| 10      | ...      | —     | ...       | ...     | 219     | ...       | ...       |
| 11      | ...      | —     | ...       | ...     | 470     | ...       | ...       |
| 12      | ...      | —     | ...       | ...     | ...     | ...       | ...       |
| 同16年1月  | ...      | —     | ...       | ...     | ...     | ...       | ...       |
| 昭和14年累計 | 54,002   | 16    | 54,018    | 20,034  | 6,829   | 26,863    | 27,189    |
| 同15年々   | ...      | —     | ...       | ...     | ...     | ...       | ...       |

(備考) 生産高は商工省重要生産月表、但し13年中六月以前は毛布、フランネル及その他の雑織物を含み、六月以降は之を除き、婦人子供服地を含む。輸出入は大蔵省貿易月表に據り、移出は朝鮮のみを示す。輸入は毛製及毛綿製の合計、消費高は生産数量単位を假に千方噸と見做し概数を示せるもの。



12. 毛織物國別輸出入高 (單位千萬碼。羊毛工) (業統計年表に據る。)

| 國別   | 昭和9年     | 同10年     | 同11年     | 同12年     | 同13年     | 同14年     |
|------|----------|----------|----------|----------|----------|----------|
| 輸出   |          |          |          |          |          |          |
| 滿洲國  | 912.0    | 1,281.1  | 991.1    | 2,611.6  | 6,108.3  | 6,331.4  |
| 關東州  | 5,333.8  | 7,229.2  | 9,975.1  | 7,262.5  | 5,525.9  | 3,681.0  |
| 華北   | 1,815.1  | 2,529.6  | 2,914.6  | 2,780.0  | 5,554.1  | 1,326.2  |
| 中東亞  | 574.0    | 2,830.1  | 3,185.1  | 985.0    | 636.6    | 1,666.2  |
| 英領印度 | 6,017.7  | 5,030.7  | 5,487.5  | 8,567.6  | 3,397.6  | 3,395.5  |
| 其他   | 7.9      | 89.1     | 195.8    | 447.1    | 129.2    | 535.9    |
| 合計   | 20,230.4 | 23,369.5 | 37,004.0 | 35,109.0 | 28,068.0 | 26,488.5 |
| 輸入   |          |          |          |          |          |          |
| 英國   | 3,375.7  | 4,273.0  | 5,736.8  | 5,246.8  | 1,783.5  | 1.5      |
| 美國   | 29.7     | 33.2     | 49.6     | 50.7     | 23.2     | ...      |
| 佛蘭西  | 4.4      | 7.7      | 4.5      | 5.2      | .0       | ...      |
| 滿洲國  | .1       | .1       | 1.2      | .2       | .7       | ...      |
| 關東州  | .8       | .8       | .7       | 3.6      | .0       | 0        |
| 華北   | 1.8      | 2.6      | 1.5      | 3.0      | .0       | ...      |
| 中東亞  | 1.8      | 6.7      | 9.4      | 26.1     | 10.3     | 16.7     |
| 其他   |          |          |          |          |          |          |
| 合計   | 3,414.6  | 4,324.4  | 5,804.1  | 5,336.7  | 1,817.7  | 18.2     |

(備考) 輸出はモスリン、羅紗、セルヂス及其他毛織物(毛布を除く)の合計。但し九年は其他毛織物を含まず。合衆國九年は北米洲の數字。輸入は毛製及毛綿製の合計。

13. 羊毛工業關係貿易狀態 (單位千円。外國) (貿易月表に據る。)

| 年次      | 輸入      |        |        | 輸出     |        |        | 輸入に對する輸出割合 |
|---------|---------|--------|--------|--------|--------|--------|------------|
|         | 羊毛      | 毛糸     | 毛織物    | 毛糸     | 毛織物    | 計      |            |
| 大正 5年   | 33,547  | 1,479  | 5,375  | 1,545  | 9,409  | 10,954 | 2.7%       |
| 10      | 32,411  | 15,199 | 31,974 | 583    | 2,261  | 2,851  | 3.6        |
| 12      | 81,163  | 73,894 | 48,108 | 531    | 2,083  | 2,613  | 1.3        |
| 13      | 88,297  | 63,589 | 63,597 | 469    | 2,387  | 2,856  | 1.3        |
| 14      | 121,702 | 55,215 | 58,415 | 817    | 3,698  | 4,515  | 1.9        |
| 昭和 1年   | 85,209  | 32,518 | 29,845 | 557    | 3,131  | 3,699  | 2.5        |
| 2       | 101,855 | 43,614 | 35,164 | 685    | 2,653  | 3,348  | 1.9        |
| 3       | 112,213 | 32,155 | 31,777 | 565    | 3,607  | 4,173  | 2.4        |
| 4       | 102,105 | 18,745 | 20,455 | 812    | 4,317  | 5,110  | 3.6        |
| 5       | 73,919  | 14,150 | 11,721 | 889    | 2,845  | 3,735  | 3.7        |
| 6       | 85,521  | 12,455 | 10,230 | 851    | 1,439  | 2,350  | 2.2        |
| 7       | 88,321  | 5,141  | 10,662 | 1,697  | 4,679  | 6,376  | 6.1        |
| 8       | 165,818 | 3,020  | 7,336  | 5,292  | 12,770 | 18,064 | 10.2       |
| 9       | 187,667 | 1,708  | 5,198  | 12,184 | 29,843 | 42,032 | 21.6       |
| 10      | 193,091 | 1,930  | 6,753  | 10,158 | 32,430 | 42,558 | 21.1       |
| 11      | 204,342 | 1,873  | 9,675  | 16,145 | 45,956 | 62,101 | 28.7       |
| 12      | 299,530 | 1,605  | 9,292  | 22,420 | 53,082 | 72,502 | 23.3       |
| 13      | 96,312  | 328    | 2,724  | 20,310 | 45,845 | 67,155 | 67.6       |
| 14      | 74,473  | 0      | 63     | 20,026 | 51,821 | 71,847 | 96.4       |
| 15(9月迄) | 86,075  | 0      | 3      | 12,671 | 32,293 | 44,964 | 52.3       |

(備考) 輸入羊毛はトップ、羊毛、山羊毛、駱駝毛の集計。輸出毛糸には12年2,091千円、13年475千円、14年1,214千円の羊毛を含む。

(17) 麻工業

1. 世界亞麻生產高

| 國別      | 昭和7年(1932) | 8年(1933) | 9年(1934) | 10年(1935) | 11年(1936) | 12年(1937) | 13年(1938) | *14年(1939) |
|---------|------------|----------|----------|-----------|-----------|-----------|-----------|------------|
| 蘇聯      | 4,980      | 5,480    | 5,328    | 5,512     | 5,300     | 5,700     | 5,460     | 6,330      |
| 白俄羅斯    | ...        | 31       | 54       | 138       | 298       | 339       | 292       | ...        |
| エストニア   | 67         | 78       | 117      | 155       | 218       | 238       | 354       | 467        |
| ...     | 33         | 52       | 71       | 105       | 87        | 103       | 76        | 61         |
| 佛蘭西     | 55         | 92       | 147      | 217       | 243       | 189       | 238       | ...        |
| ラトヴィア   | 94         | 124      | 162      | 248       | 185       | 231       | 204       | 241        |
| リトアニア   | 143        | 181      | 222      | 319       | 283       | 313       | 253       | 285        |
| 和蘭      | 15         | 39       | 54       | 84        | 122       | 145       | 195       | 213        |
| ルーマニア   | 56         | 63       | 75       | 95        | 118       | 87        | 63        | 57         |
| ユーゴスラビア | 106        | 99       | 106      | 101       | 120       | 111       | 129       | 120        |
| 日本      | 20         | 40       | 51       | 47        | 46        | 39        | 88        | ...        |
| 其他      | 331        | 421      | 500      | 632       | 641       | 623       | ...       | ...        |
| 總計      | 5,990      | 6,700    | 6,890    | 7,650     | *8,140    | *8,140    | *8,030    | 8,950      |

2. 世界大麻生產高

| 國別      | 昭和7年(1932) | 8年(1933) | 9年(1934) | 10年(1935) | 11年(1936) | 12年(1937) | 13年(1938) | *14年(1939) |
|---------|------------|----------|----------|-----------|-----------|-----------|-----------|------------|
| 蘇聯      | 1,755      | 1,565    | 1,335    | *1,400    | *1,400    | *1,400    | *1,200    | *1,100     |
| 伊太利     | 533        | 588      | 629      | 654       | 878       | 1,121     | 1,170     | ...        |
| ルーマニア   | 259        | 250      | 245      | 227       | 292       | 270       | 303       | 389        |
| ユーゴスラビア | 213        | 279      | 376      | 375       | 520       | 499       | 554       | 535        |
| 日本      | 281        | 277      | 258      | 261       | 259       | 257       | 259       | ...        |
| ハンガリー   | 64         | 81       | 87       | 66        | 115       | 129       | 137       | 144        |
| ブルガリア   | 17         | 21       | 27       | 34        | 33        | 46        | 41        | 66         |
| 其他      | 241        | 229      | 247      | 300       | 240       | ...       | ...       | ...        |
| 總計      | *3,330     | *3,290   | *3,220   | *3,370    | *3,800    | *4,100    | *4,100    | *4,200     |

3. 世界黃麻生產高

| 國別   | 昭和7年(1932) | 8年(1933) | 9年(1934) | 10年(1935) | 11年(1936) | 12年(1937) | 13年(1938) | *14年(1939) |
|------|------------|----------|----------|-----------|-----------|-----------|-----------|------------|
| 印度   | 12,831     | 14,431   | 15,422   | 13,091    | 17,438    | 15,705    | 12,372    | 17,481     |
| 日本   | 57         | 65       | 106      | 135       | 102       | 12        | 12        | ...        |
| 印度支那 | *2         | **3      | 5        | 4         | 3         | 3         | ...       | ...        |
| 計    | *12,870    | *14,500  | 15,533   | 13,230    | 17,543    | *15,800   | *12,500   | 17,600     |
| ネパール | 83         | 104      | 100      | 139       | 97        | 100       | 84        | 45         |

4. マニラ麻生產高 (單位千俵) (一俵=正味二連)

| 年次  | 昭和6年(1931) | 7年(1932) | 8年(1933) | 9年(1934) | 10年(1935) | 11年(1936) | 12年(1937) | 13年(1938) | 14年(1939) |
|-----|------------|----------|----------|----------|-----------|-----------|-----------|-----------|-----------|
| 生產高 | 1,071.1    | 872.9    | 1,227.9  | 1,441.2  | 1,490.0   | 1,306.3   | 1,319.1   | 1,132.7   | 1,410.0   |

(備考) 單位千キントル。\*印は概數。1キントル=56.43斤=15匁  
(資料) 1. 2. 3. 三友氏 Statistical Year-book of The League of Nations. 4表はマニラ麻大圖。



5. 本邦麻類收穫高 (單位千貫 農林省調)

Table with 5 columns: Year, Large Hemp, Ramie, Flax, Yellow Hemp. Data spans from 1913 to 1924.

6. 麻製品生産高

Table with 3 columns: Year, Hemp Cord, Hemp Cloth. Data spans from 1913 to 1924. Includes a note about foreign-made products.

7. 本邦麻及麻製品輸入高 (大藏省調 外資貿易表に據る)

Table with 11 columns: Year, Quantity, Price, Flax, Large Hemp, Other Hemp, Hemp Cord, Hemp Cloth, etc. Data spans from 1913 to 1925.

8. 本邦麻及麻製品輸出高 [數量]

Table with 11 columns: Year, Hemp Cord, Hemp Cloth, etc. Data spans from 1913 to 1925. Includes a note about units and foreign-made products.

9. 本邦麻及麻製品輸出高 [金額] (單位千円)

Table with 11 columns: Year, Hemp Cord, Hemp Cloth, etc. Data spans from 1913 to 1925.



(18) 織物工業

1. 全國織物機臺數 (單位千臺)  
(商工省統計表に據る)

| 年次  | 綿織物 |     |     | 絹織物、絹緞交織物 |     |     | 麻織物、麻交織物 |     |      | 毛織物<br>毛交織物 |     | 總計    |
|-----|-----|-----|-----|-----------|-----|-----|----------|-----|------|-------------|-----|-------|
|     | 力織機 |     | 手織機 | 力織機       |     | 手織機 | 力織機      |     | 手織機  | 力織機         | 手織機 |       |
|     | 廣幅  | 小幅  |     | 廣幅        | 小幅  |     | 廣幅       | 小幅  |      |             |     |       |
| 昭和3 | 162 | 110 | 99  | 59        | 52  | 107 | 1.7      | 2.1 | 20.0 | 21.3        | 1.3 | 635.6 |
| 4   | 171 | 106 | 85  | 68        | 57  | 99  | 2.0      | 2.2 | 17.6 | 20.5        | .7  | 631.0 |
| 5   | 173 | 100 | 76  | 71        | 62  | 93  | 2.0      | 2.0 | 16.6 | 20.8        | .6  | 617.2 |
| 6   | 172 | 94  | 76  | 75        | 68  | 90  | 1.9      | 2.1 | 16.2 | 21.7        | .6  | 616.9 |
| 7   | 197 | 88  | 67  | 91        | 69  | 85  | 1.9      | 1.6 | 15.6 | 25.4        | 1.1 | 643.7 |
| 8   | 220 | 83  | 59  | 101       | 75  | 84  | 2.0      | 1.7 | 14.3 | 25.9        | .9  | 668.3 |
| 9   | 241 | 80  | 55  | 132       | 85  | 85  | 2.4      | 2.3 | 13.6 | 26.4        | .7  | 724.0 |
| 10  | 253 | 80  | 53  | 154       | 97  | 83  | 2.8      | 2.5 | 12.5 | 28.7        | .6  | 768.1 |
| 11  | 266 | 76  | 51  | 182       | 106 | 81  | 2.9      | 2.3 | 11.9 | 30.2        | .9  | 810.7 |
| 12  | 281 | 82  | 45  | 194       | 112 | 73  | 3.2      | 2.3 | 11.4 | 29.1        | 1.1 | 834.1 |
| 13  | 277 | 74  | 36  | 201       | 114 | 76  | 4.0      | 2.2 | 10.2 | 26.7        | 1.5 | 823.5 |

(備考) 年末現在の數字。絹織物には人絹織物を含むものと推定される。

2. 全國織物生産額 (單位千円)  
(商工省統計表に據る)

| 年次       | 總計        | 内 訳       |           |        |         | 生産割合 (%) |     |     |     |
|----------|-----------|-----------|-----------|--------|---------|----------|-----|-----|-----|
|          |           | 綿織物       | 絹織物       | 麻織物    | 毛織物     | 綿織物      | 絹織物 | 麻織物 | 毛織物 |
| 昭和5年     | 1,102,367 | 438,021   | 425,139   | 14,624 | 164,584 | 43       | 39  | 1   | 15  |
| 6        | 997,140   | 423,023   | 436,857   | 13,435 | 153,824 | 43       | 41  | 1   | 15  |
| 7        | 1,153,525 | 531,915   | 439,020   | 15,581 | 167,010 | 45       | 38  | 1   | 15  |
| 8        | 1,422,603 | 704,893   | 501,095   | 15,477 | 201,138 | 50       | 35  | 1   | 14  |
| 9        | 1,699,879 | 816,362   | 600,871   | 18,515 | 264,131 | 48       | 35  | 1   | 15  |
| 10       | 1,771,798 | 822,418   | 632,933   | 20,220 | 296,227 | 45       | 35  | 1   | 17  |
| 11       | 1,936,184 | 833,342   | 663,134   | 19,852 | 339,857 | 46       | 35  | 1   | 18  |
| 12       | 2,190,195 | 1,113,759 | 721,448   | 26,978 | 328,010 | 51       | 33  | 1   | 15  |
| 13       | 2,057,513 | 898,221   | 785,525   | 36,259 | 347,503 | 43       | 33  | 2   | 17  |
| 14       | 2,022,950 | 641,408   | 1,013,072 | 28,673 | 339,797 | 32       | 50  | 1   | 17  |
| 15(10月迄) | 1,844,670 | 511,858   | 1,002,160 | 64,175 | 266,476 | ...      | ... | ... | ... |

(備考) 絹織物、麻織物、毛織物には交織物を含む。スフ織物を除く。14及15年は織物産額月報に據る。

3. 全國織物種類別生産額 (單位千円)  
(商工省統計表に據る)

| 年次      | 綿織物     |         |        | 絹織物、絹緞交織物 |         |        | 麻織物、麻交織物 |       |       |
|---------|---------|---------|--------|-----------|---------|--------|----------|-------|-------|
|         | 廣幅物     | 小幅物     | 特殊物    | 廣幅物       | 小幅物     | 特殊物    | 廣幅物      | 小幅物   | 特殊物   |
| 昭和5     | 370,018 | 101,185 | 25,817 | 162,672   | 221,539 | 47,828 | 6,131    | 5,501 | 2,991 |
| 6       | 314,085 | 84,227  | 24,710 | 148,184   | 218,543 | 47,117 | 6,118    | 5,354 | 1,955 |
| 7       | 424,108 | 78,751  | 29,055 | 187,054   | 209,667 | 42,299 | 8,002    | 6,279 | 1,299 |
| 8       | 580,839 | 80,035  | 44,019 | 250,895   | 209,627 | 40,573 | 7,551    | 5,729 | 2,198 |
| 9       | 678,173 | 85,957  | 51,233 | 292,606   | 248,785 | 59,479 | 9,531    | 7,116 | 1,858 |
| 10      | 685,655 | 83,021  | 52,742 | 303,896   | 259,621 | 69,416 | 10,687   | 7,052 | 2,431 |
| 11      | 722,917 | 85,875  | 73,550 | 335,416   | 256,505 | 71,213 | 12,534   | 5,115 | 2,203 |
| 12      | 927,492 | 92,144  | 94,123 | 402,092   | 247,420 | 71,936 | 18,567   | 5,116 | 3,295 |
| 13      | 729,315 | 79,376  | 79,521 | 394,344   | 307,284 | 83,897 | 26,795   | 6,217 | 3,247 |
| 14      | 557,238 | 23,221  | 60,949 | 473,623   | 468,627 | 70,622 | 20,769   | 5,690 | 2,214 |
| 15(10月) | 445,921 | 22,340  | 35,688 | 412,462   | 427,347 | 79,523 | 55,889   | 5,195 | 3,091 |

(備考) 絹織物には人絹織物を含む。スフ織物を除く。14及15年は織物産額月報に據る。

4. 織物輸出入概観 (單位千円)  
(外國貿易月報に據る)

| 年次      | 綿織物     |        | 絹織物     |     | 人絹織物    |        | 麻織物    |     | 毛織物    |        |
|---------|---------|--------|---------|-----|---------|--------|--------|-----|--------|--------|
|         | 輸出      | 輸入     | 輸出      | 輸入  | 輸出      | 輸入     | 輸出     | 輸入  | 輸出     | 輸入     |
| 大正12年   | 234,754 | 7,433  | 92,318  | —   | —       | —      | 380    | 598 | 2,083  | 45,600 |
| 13      | 326,587 | 11,855 | 125,840 | —   | —       | —      | 269    | 789 | 2,387  | 61,647 |
| 14      | 432,850 | 10,306 | 116,984 | —   | —       | —      | 475    | 651 | 3,697  | 54,481 |
| 昭和1年    | 413,699 | 6,288  | 133,070 | —   | —       | —      | 458    | 829 | 2,910  | 29,224 |
| 2       | 381,760 | 7,237  | 139,615 | —   | —       | —      | 442    | 929 | 2,529  | 34,660 |
| 3       | 352,217 | 7,434  | 134,059 | —   | —       | 8,328  | 570    | 975 | 3,340  | 31,213 |
| 4       | 412,706 | 8,574  | 149,954 | —   | —       | 27,163 | 836    | 985 | 4,153  | 19,941 |
| 5       | 272,116 | 4,999  | 65,775  | 82  | 34,934  | —      | 642    | 520 | 2,758  | 11,434 |
| 6       | 198,731 | 4,375  | 43,053  | 87  | 39,712  | —      | 725    | 390 | 1,395  | 9,993  |
| 7       | 288,712 | 4,130  | 50,287  | 92  | 60,589  | —      | 239    | 498 | 4,430  | 10,487 |
| 8       | 383,215 | 2,954  | 63,544  | 40  | 77,381  | —      | 343    | 655 | 12,376 | 7,212  |
| 9       | 492,351 | 952    | 77,497  | 63  | 113,434 | —      | 1,071  | 528 | 29,848 | 5,198  |
| 10      | 435,097 | 1,158  | 77,444  | 85  | 128,260 | —      | 940    | 818 | 32,400 | 6,753  |
| 11      | 493,591 | 984    | 68,027  | 118 | 149,170 | —      | 1,435  | 509 | 45,956 | 9,675  |
| 12      | 573,065 | 793    | 72,285  | 226 | 154,860 | —      | 1,535  | 901 | 50,082 | 9,292  |
| 13      | 404,240 | 236    | 49,352  | 144 | 115,762 | —      | 1,710  | 315 | 46,845 | 2,724  |
| 14      | 493,946 | 43     | 47,397  | 8   | 137,359 | —      | 6,801  | 63  | 51,821 | 63     |
| 15(9月迄) | 288,963 | 30     | 31,047  | 4   | 96,681  | —      | 12,853 | 13  | 32,293 | 3      |

5. 全國織物同業・工業組合原料消費額 (單位圓)  
(日本織物中央會)

| 年次        | 昭和八年       | 同九年         | 同十年         | 同十一年       | 同十二年       |
|-----------|------------|-------------|-------------|------------|------------|
| 調査組合數     | 118        | 118         | 131         | 133        | 91         |
| 生糸        | 3,434,285  | 5,043,431   | 5,301,323   | 3,921,201  | 3,478,091  |
| 玉糸        | 797,014    | 928,385     | 609,951     | 420,223    | 438,821    |
| 柞蠶        | 456,885    | 350,994     | 305,977     | 146,378    | 225,263    |
| 人造絹       | 10,725,570 | 17,922,453  | 23,815,918  | 29,068,489 | 29,005,121 |
| 絹紡        | 2,022,302  | 2,410,072   | 1,852,472   | 1,683,137  | 838,164    |
| 絹紡        | 508,453    | 649,607     | 722,217     | 550,217    | 213,140    |
| 毛糸(梳毛、紡毛) | 4,339,551  | 4,528,693   | 7,510,395   | 6,609,376  | 5,263,963  |
| 麻糸(ラミー含む) | 134,938    | 207,745     | 142,168     | 220,053    | 357,914    |
| 総人絹       | 95,137,747 | 106,827,682 | 134,299,188 | 53,694,815 | 78,245,173 |
| 人絹        | 43,725     | 62,251      | 70,110      | 3,618,777  | 2,952,883  |
| 其他        | 1,802,945  | 2,526,080   | 1,899,433   | 4,422,227  | 774,100    |

6. 全國織物月別生産高 (單位千円)  
(7表を集計せるもの)

| 月次 | 昭和九年      | 同十年       | 同十一年      | 同十二年      | 同十三年      | 同十四年      | 同十五年    |
|----|-----------|-----------|-----------|-----------|-----------|-----------|---------|
| 1  | 114,312   | 138,231   | 112,975   | 155,281   | 142,058   | 190,036   | 183,123 |
| 2  | 109,800   | 131,222   | 123,626   | 154,430   | 142,690   | 162,595   | 185,843 |
| 3  | 126,747   | 147,451   | 137,697   | 172,186   | 161,048   | 203,210   | 240,502 |
| 4  | 129,423   | 143,017   | 136,312   | 169,314   | 152,474   | 196,295   | 214,319 |
| 5  | 135,763   | 144,118   | 131,774   | 168,994   | 147,862   | 218,311   | 244,343 |
| 6  | 135,447   | 134,283   | 137,324   | 165,432   | 177,057   | 197,909   | 195,930 |
| 7  | 137,336   | 135,591   | 146,158   | 160,092   | 171,893   | 206,375   | 189,414 |
| 8  | 144,573   | 135,591   | 152,677   | 140,553   | 172,030   | 196,996   | 154,100 |
| 9  | 141,271   | 139,213   | 144,918   | 135,467   | 166,735   | 192,970   | 179,453 |
| 10 | 145,573   | 145,909   | 152,857   | 144,523   | 183,118   | 194,656   | 184,361 |
| 11 | 145,560   | 135,297   | 154,739   | 143,524   | 177,927   | 193,023   | ...     |
| 12 | 147,617   | 131,068   | 165,394   | 144,509   | 190,987   | 217,151   | ...     |
| 累計 | 1,616,422 | 1,668,001 | 1,696,461 | 1,854,315 | 1,980,298 | 2,383,014 | ...     |

(備考) 昭和十三年六月以降調査方法を改正し、新に麻織物及ス・フ織物を加算す。但し十二年一月以降十三年五月迄は毛織物を含まず。



7. 織物種類別生産高〔月別〕 (単位千円。商工省調  
織物産額月報に據る)

| 月次 | 綿織物       |         |         |        |       | 絹織物     |         |         |        |       |
|----|-----------|---------|---------|--------|-------|---------|---------|---------|--------|-------|
|    | 昭和12年     | 同13年    | 同14年    | 同15年   |       | 昭和12年   | 同13年    | 同14年    | 同15年   |       |
|    |           |         |         | 純綿織物   | 混紡其他  |         |         |         | 純絹織物   | 其他絹織物 |
| 1  | 84,195    | 85,795  | 53,483  | 47,461 | 4,325 | 24,073  | 25,217  | 30,513  | 49,775 | 1,072 |
| 2  | 87,682    | 88,563  | 57,470  | 43,354 | 4,191 | 23,661  | 22,987  | 36,023  | 54,045 | 1,485 |
| 3  | 87,579    | 86,588  | 58,190  | 52,111 | 4,865 | 29,121  | 33,360  | 45,252  | 74,366 | 3,491 |
| 4  | 87,696    | 80,358  | 58,069  | 52,359 | 4,829 | 29,715  | 32,864  | 47,686  | 61,842 | 1,945 |
| 5  | 91,948    | 80,993  | 63,942  | 59,685 | 6,691 | 29,347  | 29,724  | 53,093  | 71,073 | 3,092 |
| 6  | 91,851    | 75,281  | 54,221  | 44,179 | 5,976 | 29,245  | 28,048  | 48,982  | 53,842 | 2,637 |
| 7  | 86,896    | 55,437  | 53,082  | 40,006 | 6,929 | 30,674  | 31,796  | 54,667  | 47,543 | 2,761 |
| 8  | 87,944    | 52,631  | 49,232  | 38,342 | 5,513 | 25,499  | 27,633  | 47,540  | 26,921 | 4,644 |
| 9  | 83,392    | 55,138  | 48,655  | 37,546 | 5,728 | 20,480  | 21,677  | 44,911  | 36,257 | 4,100 |
| 10 | 97,204    | 59,454  | 51,582  | 39,719 | 8,052 | 22,911  | 27,465  | 46,914  | 36,991 | 4,650 |
| 11 | 87,212    | 54,047  | 53,948  | ...    | ...   | 26,423  | 29,673  | 46,073  | ...    | ...   |
| 12 | 86,167    | 53,826  | 53,140  | ...    | ...   | 27,579  | 32,799  | 62,052  | ...    | ...   |
| 年計 | 1,038,768 | 823,211 | 648,014 | ...    | ...   | 318,728 | 343,243 | 563,706 | ...    | ...   |

| 月次 | 絹綿交織物  |        |        |       | 人絹及絹交織物 |         |         |        |        |       |
|----|--------|--------|--------|-------|---------|---------|---------|--------|--------|-------|
|    | 昭和12年  | 同13年   | 同14年   | 同15年  | 昭和12年   | 同13年    | 同14年    | 同15年   |        |       |
|    |        |        |        |       |         |         |         | 純人絹    | 人絹交織   | 其他人絹  |
| 1  | 2,038  | 1,543  | 640    | 1,340 | 34,731  | 20,436  | 41,315  | 19,493 | 12,696 | 4,777 |
| 2  | 1,899  | 1,376  | 735    | 1,621 | 35,677  | 20,993  | 38,936  | 23,068 | 14,787 | 5,949 |
| 3  | 2,306  | 1,573  | 831    | 1,766 | 41,647  | 30,171  | 41,369  | 28,761 | 21,076 | 6,404 |
| 4  | 2,053  | 1,409  | 725    | 1,404 | 42,168  | 30,654  | 40,216  | 26,265 | 18,970 | 5,215 |
| 5  | 1,819  | 1,361  | 843    | 1,829 | 38,171  | 29,724  | 45,461  | 23,166 | 24,175 | 5,888 |
| 6  | 1,766  | 1,231  | 633    | 2,412 | 36,161  | 32,415  | 40,773  | 18,260 | 19,003 | 5,223 |
| 7  | 2,257  | 1,142  | 575    | 2,473 | 33,182  | 33,914  | 47,398  | 15,358 | 21,361 | 5,044 |
| 8  | 1,483  | 1,103  | 675    | 1,173 | 24,887  | 37,444  | 41,492  | 11,900 | 15,681 | 3,554 |
| 9  | 1,716  | 1,226  | 734    | 2,893 | 24,517  | 36,895  | 42,765  | 15,691 | 23,879 | 5,328 |
| 10 | 1,783  | 749    | 955    | 2,834 | 24,384  | 33,910  | 44,858  | 16,009 | 20,291 | 5,769 |
| 11 | 1,751  | 694    | 1,146  | ...   | 23,348  | 37,690  | 39,650  | ...    | ...    | ...   |
| 12 | 1,907  | 753    | 1,688  | ...   | 23,383  | 42,678  | 46,486  | ...    | ...    | ...   |
| 年計 | 22,777 | 14,150 | 10,231 | ...   | 382,255 | 396,979 | 510,719 | ...    | ...    | ...   |

| 月次 | 毛織物     |       |        | 麻織物    |        | ス・フ織物   |        | 其の他交織物 |        |       |
|----|---------|-------|--------|--------|--------|---------|--------|--------|--------|-------|
|    | 昭和14年   | 同15年  |        | 昭和14年  | 同15年   | 昭和14年   | 同15年   | 昭和11年  | 同12年   | 同13年  |
|    |         | 純毛    | 混紡其他   |        |        |         |        |        |        |       |
| 1  | 26,299  | 3,646 | 22,077 | 2,292  | 2,636  | —       | 13,825 | 7,063  | 10,244 | 9,017 |
| 2  | 28,860  | 3,483 | 18,258 | 2,589  | 3,249  | —       | 12,353 | 9,550  | 12,511 | 8,766 |
| 3  | 29,006  | 3,273 | 23,429 | 2,511  | 6,231  | —       | 14,729 | 8,812  | 11,533 | 9,356 |
| 4  | 23,848  | 3,381 | 20,331 | 2,766  | 5,418  | —       | 12,360 | 5,379  | 7,187  | 7,189 |
| 5  | 27,830  | 6,023 | 21,045 | 2,092  | 10,218 | —       | 11,458 | 4,537  | 7,709  | 6,060 |
| 6  | 27,331  | 4,755 | 23,622 | 2,044  | 8,006  | 11,810  | 11,015 | 4,619  | 6,499  | —     |
| 7  | 23,844  | 3,871 | 24,124 | 1,956  | 6,884  | 14,746  | 13,060 | 5,328  | 7,083  | —     |
| 8  | 32,758  | 3,578 | 24,411 | 1,961  | 7,767  | 21,953  | 10,816 | 6,754  | 7,750  | —     |
| 9  | 28,564  | 5,088 | 23,718 | 2,060  | 7,260  | 26,538  | 11,965 | 5,679  | 5,362  | —     |
| 10 | 31,033  | 6,015 | 22,199 | 2,370  | 6,502  | 30,673  | 15,330 | 7,037  | 5,241  | —     |
| 11 | 29,754  | ...   | ...    | 2,126  | ...    | 34,002  | ...    | 6,408  | 4,990  | —     |
| 12 | 30,654  | ...   | ...    | 3,010  | ...    | 37,641  | ...    | 6,483  | 5,473  | —     |
| 年計 | 339,781 | ...   | ...    | 28,673 | ...    | 177,363 | ...    | 77,654 | 93,403 | —     |

(備考) 其の他交織物とは、麻、絹、毛と絹、綿と人絹、麻と人絹、毛と人絹等を含む。各月合計が年計と符合せざるは商工省にて誤訂正ありたる爲なり。十三年六月より調査方法を變更す。

8. 内地織物地方別生産高 (単位千円)

| 地方別 | 昭和14年       | 同15年<br>(10月迄) | 綿織物       | 絹織物       | 人造絹織物     | 毛織物       | 麻織物       | ステープル<br>ファイバー<br>織物 |       |
|-----|-------------|----------------|-----------|-----------|-----------|-----------|-----------|----------------------|-------|
|     |             |                |           |           |           |           |           | 純綿織物                 | 其他綿織物 |
| 北海道 | 2,746.5     | 19.2           | —         | .1        | 7.6       | 3.6       | —         | 7.8                  |       |
| 青森  | 392.4       | 252.6          | 110.7     | 2.1       | .1        | 6.0       | —         | 133.5                |       |
| 岩手  | 106.2       | 47.0           | 4.2       | 4.2       | —         | —         | —         | 31.5                 |       |
| 宮城  | 1,700.7     | 1,299.8        | 647.4     | 414.2     | —         | 1.8       | —         | 236.3                |       |
| 秋田  | 291.4       | 152.8          | 106.4     | 15.2      | .9        | .8        | —         | 29.3                 |       |
| 山形  | 22,633.9    | 19,499.6       | 149.5     | 10,704.5  | 7,943.8   | 428.6     | .1        | 272.9                |       |
| 福島  | 21,984.7    | 19,995.9       | 2,188.6   | 13,649.3  | 564.3     | 37.0      | —         | 3,556.5              |       |
| 茨城  | 3,110.6     | 2,511.4        | 999.2     | 1,461.2   | —         | —         | —         | 40.9                 |       |
| 栃木  | 62,015.5    | 52,357.2       | 2,530.6   | 40,240.6  | 7,958.3   | 1,164.0   | —         | 463.6                |       |
| 群馬  | 99,741.7    | 101,416.8      | 1,978.0   | 63,978.8  | 27,492.2  | 7,375.7   | —         | 591.8                |       |
| 埼玉  | 54,963.4    | 55,186.2       | 5,413.9   | 40,304.3  | 5,329.7   | 1,271.6   | 1,105.6   | 1,760.9              |       |
| 千葉  | 1,042.6     | 733.6          | 228.0     | 75.1      | —         | 377.3     | —         | 53.1                 |       |
| 東京  | 60,069.2    | 55,005.9       | 9,876.9   | 33,106.1  | 3,386.9   | 6,140.4   | 302.8     | 2,192.5              |       |
| 神奈川 | 7,221.7     | 6,410.1        | 1,833.8   | 3,993.8   | 388.2     | 39.2      | —         | 154.9                |       |
| 新潟  | 63,501.9    | 56,896.7       | 1,629.1   | 40,782.4  | 12,188.3  | —         | 1,655.4   | 641.4                |       |
| 富山  | 50,082.6    | 29,158.6       | 12,435.3  | 6,444.3   | 5,518.4   | —         | 3,387.9   | 1,372.5              |       |
| 石川  | 145,493.3   | 129,128.1      | 1,319.7   | 97,849.0  | 29,140.4  | 9.8       | 337.2     | 471.8                |       |
| 福井  | 203,217.9   | 171,699.8      | 4,373.3   | 77,422.3  | 88,077.4  | —         | 1,287.6   | 539.0                |       |
| 山梨  | 39,526.0    | 40,559.7       | —         | 39,958.8  | 600.8     | —         | —         | —                    |       |
| 長野  | 6,949.0     | 8,388.3        | 3,254.0   | 4,424.3   | —         | —         | .4        | 709.5                |       |
| 岐阜  | 65,327.3    | 51,020.7       | 15,142.1  | 15,491.0  | 4,974.5   | 11,839.0  | —         | 3,573.8              |       |
| 静岡  | 120,839.7   | 99,404.1       | 64,483.8  | 7,074.9   | 6,311.2   | 1,592.0   | 6,024.4   | 13,917.6             |       |
| 愛知  | 519,620.2   | 407,016.0      | 112,362.8 | 29,874.4  | 15,626.9  | 193,677.2 | 25,080.1  | 30,394.3             |       |
| 三重  | 52,364.5    | 40,397.4       | 25,135.4  | 661.8     | 877.2     | 5,486.1   | 582.8     | 7,654.9              |       |
| 滋賀  | 43,499.7    | 44,478.9       | 9,435.3   | 22,595.4  | 4,883.2   | —         | 5,733.2   | 1,831.5              |       |
| 京都  | 186,944.1   | 179,614.3      | 671.8     | 163,136.6 | 12,226.3  | 367.5     | 1,405.0   | 1,876.7              |       |
| 大阪  | 243,928.6   | 171,484.2      | 95,902.7  | 6,259.9   | 9,547.7   | 22,596.9  | 5,967.3   | 31,209.5             |       |
| 兵庫  | 109,613.1   | 68,042.0       | 38,811.0  | 3,753.9   | 2,113.0   | 12,909.6  | 4,654.0   | 5,800.4              |       |
| 奈良  | 9,538.0     | 6,973.9        | 4,900.8   | 279.3     | 146.2     | 44.2      | 716.5     | 886.7                |       |
| 和歌山 | 15,710.0    | 11,908.1       | 4,631.0   | 842.7     | 1,510.8   | 994.8     | 1,488.5   | 2,440.0              |       |
| 鳥取  | 329.2       | 344.9          | —         | 344.4     | —         | —         | —         | .4                   |       |
| 島根  | 5,082.0     | 4,903.1        | 4,656.9   | 200.1     | 41.9      | —         | —         | 4.0                  |       |
| 岡山  | 47,949.3    | 37,213.3       | 25,697.0  | 3,140.5   | 1,836.2   | 7.1       | 1,513.8   | 5,048.3              |       |
| 広島  | 22,365.8    | 15,043.3       | 9,737.1   | 2,650.2   | 1,008.8   | —         | 366.2     | 1,280.8              |       |
| 山口  | 3,054.6     | 2,237.6        | 697.1     | 484.3     | 355.7     | —         | 329.7     | 370.7                |       |
| 徳島  | 11,861.0    | 11,967.4       | 9,581.2   | 408.6     | 30.2      | —         | —         | 1,947.4              |       |
| 香川  | 3,893.5     | 2,652.5        | 2,512.3   | 12.4      | —         | 1.9       | —         | 135.8                |       |
| 愛媛  | 46,980.9    | 32,422.8       | 24,889.9  | 1,003.0   | 217.2     | —         | 1,555.3   | 4,757.2              |       |
| 高松  | 782.4       | 374.1          | 31.8      | —         | 334.1     | —         | —         | 8.1                  |       |
| 福岡  | 14,859.7    | 15,506.4       | 5,347.5   | 9,874.1   | 73.6      | —         | —         | 211.1                |       |
| 佐賀  | 2,209.2     | 2,178.4        | —         | —         | 92.6      | 2,064.6   | 21.1      | —                    |       |
| 長門  | 376.9       | 318.3          | —         | —         | 35.2      | —         | 283.0     | —                    |       |
| 熊本  | 1,646.9     | 1,511.3        | —         | —         | 122.5     | 1,358.2   | 30.5      | —                    |       |
| 大分  | 2,015.2     | 1,481.9        | .2        | —         | 7.8       | 1,434.0   | 39.8      | —                    |       |
| 宮崎  | 153.5       | 1,211.9        | —         | —         | 18.1      | 1,122.5   | 71.2      | —                    |       |
| 鹿児島 | 10,795.8    | 9,798.5        | —         | —         | 11.3      | 2,038.4   | 7,521.8   | 226.9                |       |
| 沖縄  | 914.7       | 1,126.7        | —         | 675.3     | .5        | 141.6     | 309.1     | —                    |       |
| 計   | 2,389,453.3 | 1,971,336.5    | 266,373.7 | 64,170.3  | 126,828.8 | 511,857.4 | 751,195.7 | 250,910.5            |       |

(備考) 織物は「純綿織物、混紡綿織物、其他の綿織物」を、絹織物は「純絹織物、人絹或は綿糸との交織物」を、人造絹織物は「純人絹織物及其他人絹を主とする織物」を、毛織物は「純毛織物及ス・フ混紡織物、其他の毛織物」をそれぞれ包含す。

(資料) 商工省織物産額月報。



(19) 紡織加工業

1. 晒及染物 (商工省統計表に據る)

Table with columns for year (昭和1-13), factory count, employee count, and value for晒染物, dyeing, and finishing.

2. メリヤス工業及生産價額 (商工省統計表に據る)

Table with columns for year (昭和4-13), factory count, employee count, and production value for shirts, trousers, and other items.

3. メリヤス製品生産高 (商工省統計表に據る)

Table with columns for year (昭和4-13) and production volume for shirts, trousers, and other items.

4. メリヤス製品輸出高 (價額單位千円)

Table with columns for year (昭和6-14), quantity, and value for shirts, trousers, and other items.

(備考) シャツはクレープ製を含む。

5. 帽子 (商工省統計表に據る)

Table with columns for year (昭和5-14), employee count, and production value for various types of hats.

6. 其他主要紡織加工品輸出價額 (單位千円)

Table with columns for year (昭和6-14) and export value for various textile products.

Table with columns for year (昭和6-14) and export value for various textile products.

(備考) 晒物は革靴、ゴム靴、スリッパ、其他等の合計なり。15年の麻袋は3月迄の計なり。(資料) 外國貿易月表。







5. 爪哇糖國別輸出高 (單位 噸)

| 年 別         | 昭和 9年     | 同 10年     | 同 11年   | 同 12年     | 同 13年     | 同 14年     |
|-------------|-----------|-----------|---------|-----------|-----------|-----------|
| 和 英 領 印 度 港 | 24,638    | 807       | 5,867   | 126,595   | 165,099   | 125,186   |
| 日 本         | 55,181    | 25,738    | —       | 24,608    | 39,129    | 34,008    |
| 新 嘉 坡       | 351,751   | 386,117   | 107,180 | 98,726    | 105,403   | 433,740   |
| 荷 屬 東 印度    | 211,054   | 142,593   | 184,917 | 126,121   | 102,720   | 113,443   |
| 日 本         | 142,409   | 185,426   | 272,934 | 247,514   | 14,930    | 525       |
| 中 國         | 61,653    | 62,566    | 50,719  | 61,499    | 73,734    | 41,407    |
| 英 領 印 度 港   | 114,133   | 52,850    | 70,731  | 40,847    | 596,079   | 523,253   |
| 荷 屬 東 印度    | 72,729    | 54,840    | 40,416  | 37,903    | 23,015    | 16,116    |
| 新 嘉 坡       | 55,627    | 59,298    | 64,909  | 70,457    | 63,541    | 76,203    |
| 荷 屬 東 印度    | 28,593    | 18,000    | 62,355  | 239,370   | 282,327   | 194,521   |
| 荷 屬 東 印度    | 26,865    | 34,394    | 29,229  | 27,669    | 23,700    | 19,633    |
| 荷 屬 東 印度    | 664       | 29        | 76      | 717       | 934       | 91        |
| 荷 屬 東 印度    | 407       | 10        | 150     | 306       | 11,804    | 1,396     |
| 荷 屬 東 印度    | 2,707     | 251       | 363     | 8,016     | 20,806    | 36,605    |
| 荷 屬 東 印度    | 1,472     | —         | —       | —         | 5,900     | 59,119    |
| 荷 屬 東 印度    | 53,993    | 58,858    | 61,025  | 57,377    | 138,636   | 217,441   |
| 總 計         | 1,089,734 | 1,027,936 | 880,000 | 1,128,878 | 1,071,920 | 1,369,434 |

(備考) 仕向地に於ける計量に重衡するものあるため、國別の合計は總計より多い。  
(資料) Teh International Sugar-Journal 4.1940

6. 爪哇糖集散 (單位千噸。ハイゼルマン商會測)

| 年 度             | 出 港 高   | 輸 出 高   | 島内消費  | 在 荷 高   |
|-----------------|---------|---------|-------|---------|
| 昭和 6 (1931-32)年 | 2,843.6 | 1,542.5 | 420.0 | 1,485.5 |
| 7 (1932-33)     | 2,610.7 | 1,319.7 | 243.9 | 2,532.6 |
| 8 (1933-34)     | 1,401.3 | 1,107.2 | 335.4 | 2,491.2 |
| 9 (1934-35)     | 646.2   | 1,187.6 | 339.0 | 1,610.8 |
| 10 (1935-36)    | 513.5   | 878.7   | 287.9 | 957.7   |
| 11 (1936-37)    | 592.3   | 990.6   | 271.5 | 288.0   |
| 12 (1937-38)    | 1,414.5 | 1,033.6 | 327.2 | 298.7   |
| 13 (1938-39)    | 1,397.9 | 1,182.5 | 322.8 | 207.0   |
| 14 (1939-40)    | 1,576.3 | 1,233.1 | 321.8 | 246.0   |
| 昭和15年(1940) 1月  | 3.0     | 68.2    | 26.4  | 378.6   |
| 2               | —       | 40.6    | 23.2  | 314.7   |
| 3               | 1.1     | 47.2    | 22.5  | 246.0   |
| 4               | 15.4    | 72.2    | 25.0  | 165.2   |
| 5               | 129.6   | 84.1    | 28.1  | 147.6   |
| 6               | ...     | 89.9    | ...   | ...     |
| 7               | ...     | 118.6   | ...   | 680.1   |
| 8               | 372.8   | 65.9    | 32.2  | ...     |
| 9               | 211.9   | 43.8    | 29.4  | 1,094.3 |
| 10              | 100.8   | 60.5    | 32.8  | 1,102.7 |
| 11              | 3.9     | 60.4    | 38.3  | 1,005.2 |
| 12              | —       | 54.5    | 31.1  | 920.5   |
| 昭和16年(1941) 1月  | —       | 67.3    | 28.4  | 824.9   |

(備考) 年度4月—翌年3月、但し1932年度は5月—4月。

7. 爪哇糖植付面積並生産高

| 年 次        | 甘蔗植付面積 (ヘクタール) | 産 糖 高 (噸)   |
|------------|----------------|-------------|
| 昭和 6(1931) | 200,488        | 2,839,000   |
| 7(1932)    | 170,715        | 2,611,000   |
| 8(1933)    | 88,505         | 1,401,327   |
| 9(1934)    | 35,804         | 646,245     |
| 10(1935)   | 27,743         | 513,554     |
| 11(1936)   | 33,814         | 592,390     |
| 12(1937)   | 84,796         | 1,414,500   |
| 13(1938)   | 84,129         | 1,398,927   |
| 14(1939)   | 93,470         | 1,575,353   |
| 15(1940)   | ...            | * 1,605,100 |

(備考) 爪哇糖業試験所發表。  
1. 面積中には試験用、蔗苗用蔗園を含む。\*印は最終豫想。  
2. ヘクタール=1.031甲  
噸=17.13擔

8. 玖瑪糖集散 (ウイレット・グレイ社調査。單位千英噸)

| 年 月 日       | 舊 糖 持 越 高 | 生 産 高   | 輸 出 高 (新舊糖) | 在 荷 (新舊糖) |
|-------------|-----------|---------|-------------|-----------|
| 昭和 8 年 累 計  | —         | 1,995.1 | 2,395.4     | —         |
| 9 年         | —         | 2,274.3 | 2,148.8     | —         |
| 10 年        | —         | 2,537.3 | 2,393.2     | —         |
| 11 年        | —         | 2,588.4 | 2,523.7     | —         |
| 12 年        | —         | 2,970.9 | 2,662.6     | —         |
| 13 年        | —         | 2,950.0 | 2,483.3     | —         |
| 14 年        | —         | 2,696.5 | 2,651.3     | —         |
| 15 年        | —         | 2,753.9 | 2,011.0     | —         |
| 昭和15年 1月27日 | 624.4     | 45.0    | 136.4       | 533.0     |
| 2. 24       | 624.4     | 755.0   | 180.8       | 1,107.1   |
| 3. 2        | 588.2     | 220.0   | 199.1       | 1,183.3   |
| 4. 20       | 588.2     | 1,750.0 | 398.0       | 2,535.3   |
| 6. 1        | 588.2     | —       | 224.9       | 2,260.3   |
| 6. 29       | 588.2     | —       | 218.6       | 2,020.6   |
| 8. 3        | 588.2     | —       | 245.1       | 1,775.5   |
| 8. 31       | 588.2     | —       | 125.6       | 1,649.9   |
| 10. 5       | 588.2     | —       | 33.8        | 1,558.2   |
| 11. 2       | 588.2     | —       | 85.3        | 1,427.9   |
| 12. 7       | 588.2     | —       | 118.7       | 1,204.2   |
| 12. 28      | 588.2     | —       | 22.8        | 1,181.3   |

9. 主要國精糖價格 (一封度秤)

| 國 別       | 貨 幣 單 位 | 昭和 12年 同13年 同 14 年 |        |        |        |          |
|-----------|---------|--------------------|--------|--------|--------|----------|
|           |         | 小 賣                | 小 賣    | 卸 賣    | 小 賣    | 小 賣米 價換算 |
| 亞 爾 然 丁   | セント     | 5.450              | 5.710  | 4.600  | 4.750  | 4.750    |
| 伯 刺 西 蘭   | ミルリ     | 0.499              | 0.544  | 0.399  | 0.560  | 2.950    |
| 玖 瑪 糖 集 散 | ベ ン     | 4.000              | 3.500  | 3.600  | 4.000  | 3.840    |
| 墨 西 哥     | ペ ソ     | 0.129              | 0.141  | 0.129  | -0.141 | 2.880    |
| 南 亞 聯 邦   | ベ ン     | 3.250              | 3.250  | 2.730  | 3.250  | 6.270    |
| 荷 屬 東 印度  | ベ ン     | 4.000              | 4.000  | 3.560  | 4.000  | 6.210    |
| 中 華 民 國   | フ ロ     | 0.0441             | 0.0544 | 0.0329 | 0.0635 | 3.380    |
| 英 領 印 度   | ル ビ     | 0.114              | 0.125  | 0.155  | 0.172  | 6.010    |
| 日 本       | 圓       | 0.197              | 0.197  | 0.185  | 0.204  | 5.560    |
| 荷 屬 東 印度  | マ ル     | 3.870              | 3.810  | 3.920  | 4.110  | 8.430    |
| 佛 蘭 西     | フ ラ     | 1.970              | 2.340  | 2.680  | 2.900  | 7.680    |
| 荷 屬 東 印度  | マ ル     | 0.340              | 0.340  | 0.320  | 0.340  | 13.640   |
| 荷 屬 東 印度  | リ       | 2.770              | 2.970  | 2.890  | 2.970  | 15.620   |
| 荷 屬 東 印度  | フ ロ     | 0.220              | 0.220  | 0.190  | 0.210  | 11.190   |
| 荷 屬 東 印度  | ク ロ     | 0.290              | 0.286  | 0.281  | 0.327  | 7.690    |
| 瑞 士       | フ ラ     | 0.218              | 0.191  | 0.184  | 0.211  | 4.740    |
| 美 國       | ベ ン     | 2.500              | 2.250  | 2.500  | 2.750  | 5.360    |
| 英 領 印 度   | セ ン     | 6.400              | 6.600  | 5.090  | 6.300  | 6.300    |
| 荷 屬 東 印度  | セ ン     | 5.700              | 5.400  | 4.400  | 5.100  | 5.100    |

(備考) 本表價格は各年の5月1日若しくは其の近接日に於けるものにして、小賣價格は當該國の平均、卸賣は主要市場の價格とす。  
(資料) 米國商務省發表 The International Sugar-Journal 6.1940.

10. 紐青玖瑪糖相場 (一封度秤 紐青沖量價)

| 年 次         | 最 高     | 最 低     |
|-------------|---------|---------|
| 大正 6 (1917) | 仙 6.500 | 仙 3.812 |
| 7 (1918)    | 5.880   | 4.985   |
| 8 (1919)    | 12.500  | 5.880   |
| 9 (1920)    | 22.500  | 3.625   |
| 10 (1921)   | 5.250   | 1.813   |
| 11 (1922)   | 4.000   | 1.813   |
| 12 (1923)   | 6.625   | 3.250   |
| 13 (1924)   | 5.625   | 3.000   |
| 14 (1925)   | 3.060   | 1.940   |
| 昭和 1年(1926) | 3.375   | 2.183   |
| 2 (1927)    | 3.500   | 2.688   |
| 3 (1928)    | 2.875   | 2.000   |
| 4 (1929)    | 2.313   | 1.688   |
| 5 (1930)    | 2.063   | 1.040   |
| 6 (1931)    | 1.550   | 1.090   |
| 7 (1932)    | 1.200   | .570    |
| 8 (1933)    | 1.650   | .950    |
| 9 (1934)    | 2.185   | .700    |
| 10 (1935)   | 2.750   | 1.820   |
| 11 (1936)   | 3.000   | 2.200   |
| 12 (1937)   | 3.050   | 2.250   |
| 13 (1938)   | 2.350   | 1.750   |
| 14 (1939)   | 2.933   | 1.062   |
| 15 (1940)   | 2.062   | 1.719   |

11. 爪哇白双相場 (單位盾。期近又は直物倉庫度)

| 年 次         | 最 高    | 最 低    |
|-------------|--------|--------|
| 大正 6年(1917) | 14.792 | 10.500 |
| 7 (1918)    | 13.458 | 5.000  |
| 8 (1919)    | 36.000 | 11.231 |
| 9 (1920)    | 65.750 | 20.033 |
| 10 (1921)   | 20.000 | 12.000 |
| 11 (1922)   | 19.500 | 12.250 |
| 12 (1923)   | 25.000 | 13.500 |
| 13 (1924)   | 22.375 | 12.938 |
| 14 (1925)   | 15.000 | 8.000  |
| 昭和 1年(1926) | 11.125 | 10.250 |
| 2 (1927)    | 18.125 | 11.500 |
| 3 (1928)    | 17.250 | 13.000 |
| 4 (1929)    | 17.000 | 11.625 |
| 5 (1930)    | 11.750 | 7.875  |
| 6 (1931)    | 8.125  | 6.500  |
| 7 (1932)    | 6.625  | 5.700  |
| 8 (1933)    | 6.050  | 5.200  |
| 9 (1934)    | 5.700  | 5.350  |
| 10 (1935)   | 4.300  | 3.050  |
| 11 (1936)   | 4.625  | 3.200  |
| 12 (1937)   | 7.050  | 4.625  |
| 13 (1938)   | 7.050  | 5.200  |
| 14 (1939)   | 10.850 | 4.300  |
| 15 (1940)   | 10.850 | 7.900  |

(備考) 1926年度は要覽、1927年5月より百斤秤。1927年は5月以降の相場、1935年以降は印度西海岸向。



12. 日本全土砂糖生産高 (單位千擔) (日本砂糖協會調)

| 年 度<br>(年度末は 9月) | 甘 蔗 糖    |         |         |          | 甜 菜 糖 |      |       | 總 計      |
|------------------|----------|---------|---------|----------|-------|------|-------|----------|
|                  | 臺 灣      | 內 地     | 南 洋 羣 島 | 合 計      | 北 海 道 | 朝 鮮  | 合 計   |          |
| 大正 7-8年          | 4,853.5  | 1,472.8 | —       | 6,336.3  | —     | —    | —     | 6,336.3  |
| 8-9              | 3,720.1  | 1,164.9 | 7.5     | 4,892.6  | —     | —    | —     | 4,892.6  |
| 9-10             | 4,212.2  | 1,578.9 | 19.5    | 5,810.7  | 4.0   | 15.3 | 19.3  | 5,830.1  |
| 10-11            | 5,877.5  | 1,259.6 | 3.5     | 7,140.8  | 74.3  | 15.4 | 89.8  | 7,230.6  |
| 11-12            | 5,923.2  | 1,169.7 | 21.3    | 7,114.2  | 108.5 | 10.0 | 118.5 | 7,232.8  |
| 12-13            | 7,536.8  | 1,387.1 | 58.3    | 8,982.3  | 225.0 | 6.0  | 231.1 | 9,213.5  |
| 13-14            | 7,992.3  | 1,201.7 | 148.9   | 9,343.0  | 167.1 | 9.3  | 176.4 | 9,519.4  |
| 14-15            | 8,332.0  | 1,399.3 | 152.6   | 9,881.1  | 190.0 | 9.3  | 199.4 | 10,080.5 |
| 昭和 1-2年          | 6,852.3  | 1,299.0 | 209.9   | 8,361.3  | 286.6 | 5.3  | 291.9 | 8,653.3  |
| 2-3              | 9,668.6  | 1,438.1 | 181.7   | 11,287.4 | 313.7 | 9.7  | 323.4 | 11,610.8 |
| 3-4              | 13,155.4 | 1,523.7 | 164.2   | 14,843.4 | 343.5 | 10.7 | 354.2 | 15,197.7 |
| 4-5              | 13,508.0 | 1,222.2 | 315.3   | 15,045.5 | 424.3 | 11.0 | 435.3 | 15,511.1 |
| 5-6              | 13,287.9 | 1,273.0 | 642.7   | 15,203.8 | 361.7 | 15.0 | 376.8 | 15,580.6 |
| 6-7              | 16,481.1 | 1,651.5 | 695.5   | 18,831.2 | 405.8 | 24.8 | 430.6 | 19,261.8 |
| 7-8              | 10,562.0 | 1,702.2 | 729.8   | 12,993.7 | 402.8 | —    | 402.8 | 13,396.5 |
| 8-9              | 10,784.0 | 1,551.5 | 750.3   | 13,085.0 | 383.4 | —    | 383.4 | 13,468.4 |
| 9-10             | 16,094.2 | 1,715.2 | 1,135.3 | 18,985.2 | 587.3 | —    | 587.3 | 19,572.5 |
| 10-11            | 15,027.9 | 1,949.3 | 819.1   | 17,794.1 | 515.8 | —    | 515.8 | 18,310.0 |
| 11-12            | 16,789.3 | 1,557.2 | 961.1   | 19,309.8 | 678.0 | 43.9 | 721.9 | 20,031.7 |
| 12-13            | 16,496.2 | 1,725.2 | 1,241.6 | 19,463.0 | 694.6 | 62.3 | 756.9 | 20,219.9 |
| 13-14            | 23,643.5 | 2,429.3 | 1,171.6 | 27,244.6 | 681.0 | 64.5 | 745.5 | 27,990.1 |
| 14-15            | 18,879.0 | 1,822.5 | 1,024.7 | 21,726.3 | 415.3 | 58.6 | 473.9 | 22,200.3 |
| 15-16            | 14,370.0 | 1,727.5 | 1,050.0 | 17,147.5 | 423.0 | 21.6 | 444.6 | 17,592.1 |

(備考) 15-16年豫想は第 6回豫想なり。

13. 日本全土砂糖輸出入高 (單位千擔) (臺灣糖業協會調)

| 年 次   | 輸 入   |         |       |         | 輸 出     |         |       |         |
|-------|-------|---------|-------|---------|---------|---------|-------|---------|
|       | 臺 灣   | 內 地     | 朝 鮮   | 合 計     | 臺 灣     | 內 地     | 朝 鮮   | 合 計     |
| 大正 3年 | .6    | 3,313.4 | 9.8   | 3,323.9 | .1      | 1,313.2 | ...   | 1,313.4 |
| 6     | 1.7   | 1,316.1 | 2.9   | 1,320.7 | 1,408.8 | 2,246.6 | ...   | 3,655.5 |
| 9     | 385.4 | 2,973.3 | 5.1   | 3,364.4 | 208.2   | 1,018.1 | ...   | 1,226.4 |
| 12    | 396.0 | 5,013.2 | 231.5 | 5,640.8 | 160.9   | 1,068.0 | 93.5  | 1,322.6 |
| 13    | 304.9 | 5,106.9 | 307.1 | 5,719.0 | 418.8   | 1,909.1 | 153.2 | 2,481.1 |
| 14    | 355.5 | 6,364.5 | 315.6 | 7,035.7 | 415.1   | 2,450.1 | 181.2 | 3,046.5 |
| 昭和 1年 | 482.6 | 7,585.3 | 274.7 | 8,342.7 | 217.1   | 3,063.0 | 165.6 | 3,445.8 |
| 2     | 379.2 | 7,037.4 | 443.6 | 7,860.3 | 199.5   | 2,689.4 | 297.6 | 3,186.7 |
| 3     | 126.6 | 6,350.9 | 604.2 | 7,081.7 | 132.2   | 3,858.9 | 447.3 | 4,438.4 |
| 4     | 21.8  | 3,795.2 | 532.1 | 4,352.2 | 44.8    | 3,220.9 | 434.4 | 3,700.2 |
| 5     | 2.5   | 4,077.6 | 483.6 | 4,563.7 | 6.1     | 3,637.2 | 397.5 | 4,040.9 |
| 6     | .0    | 3,305.2 | 199.3 | 3,504.6 | 249.2   | 2,622.2 | 323.4 | 3,194.9 |
| 7     | .0    | 671.2   | 39.5  | 710.8   | 713.3   | 1,389.5 | 410.0 | 2,512.9 |
| 8     | .0    | 2,210.1 | 275.2 | 2,485.3 | 101.0   | 2,172.3 | 317.4 | 2,590.7 |
| 9     | —     | 1,732.1 | 224.8 | 1,957.0 | 22.8    | 2,019.8 | 350.4 | 2,393.1 |
| 10    | —     | 2,341.8 | 313.2 | 2,655.0 | 935.0   | 2,669.2 | 433.4 | 4,037.6 |
| 11    | .0    | 3,600.0 | 574.3 | 4,174.4 | 392.1   | 2,978.6 | 551.3 | 3,922.2 |
| 12    | —     | 2,845.0 | 572.0 | 3,417.1 | 367.2   | 2,482.1 | 541.6 | 3,390.9 |
| 13    | —     | 639.8   | 100.0 | 739.8   | 1,349.5 | 2,267.8 | 363.0 | 3,980.3 |
| 14    | —     | 13.7    | —     | 13.7    | 2,639.6 | 1,850.8 | 159.6 | 4,660.0 |

(備考) 1. 糖蜜、糖水、氷砂糖及角砂糖を含みます。  
2. 大正10年以前の朝鮮輸出不明なるも殆んど皆無と見て大差なし。

14. 内地砂糖需給 (單位千擔) (臺灣糖業協會調)

| 年 次   | 内 地 生 産 高 | 輸 入 高   | 移 入 高    | 輸 出 高   | 移 出 高 | 差 引<br>内地消費高 | 一 人 當 量<br>消費高<br>(斤) | 人 口<br>(千人) |
|-------|-----------|---------|----------|---------|-------|--------------|-----------------------|-------------|
| 大正 3年 | 1,411.7   | 3,313.4 | 2,273.5  | 1,313.2 | 440.4 | 5,245.0      | 9.76                  | 53,725      |
| 6     | 2,138.4   | 1,316.1 | 5,574.8  | 2,246.6 | 222.1 | 9,560.6      | 11.69                 | 56,109      |
| 9     | 1,164.9   | 2,973.8 | 3,662.1  | 1,018.1 | 109.6 | 6,613.1      | 11.79                 | 56,068      |
| 12    | 1,270.0   | 5,013.2 | 6,310.5  | 1,068.0 | 164.4 | 11,391.2     | 19.43                 | 58,621      |
| 13    | 1,617.2   | 5,106.9 | 7,278.3  | 1,939.1 | 163.2 | 11,930.2     | 20.12                 | 59,291      |
| 14    | 1,474.6   | 6,364.5 | 7,307.0  | 2,450.1 | 153.9 | 12,542.0     | 20.92                 | 59,940      |
| 昭和 1年 | 1,607.3   | 7,585.3 | 7,448.9  | 3,063.0 | 249.4 | 13,329.2     | 18.84                 | 70,725      |
| 2     | 1,622.3   | 7,037.4 | 7,240.5  | 2,689.4 | 309.1 | 12,901.7     | 20.95                 | 61,537      |
| 3     | 1,931.9   | 6,350.9 | 10,006.9 | 3,858.9 | 227.1 | 14,193.7     | 22.96                 | 62,362      |
| 4     | 1,855.2   | 3,795.2 | 12,177.9 | 3,220.9 | 382.3 | 14,235.1     | 22.52                 | 63,189      |
| 5     | 1,652.0   | 4,077.6 | 12,992.6 | 3,637.2 | 221.2 | 14,863.8     | 22.95                 | 64,745      |
| 6     | 1,635.8   | 3,305.2 | 13,009.7 | 2,622.2 | 254.8 | 15,073.7     | 22.95                 | 65,653      |
| 7     | 2,058.6   | 671.2   | 14,728.4 | 1,389.5 | 272.7 | 15,796.0     | 23.72                 | 66,589      |
| 8     | 2,118.7   | 2,210.1 | 10,541.1 | 2,172.3 | 162.3 | 12,535.3     | 18.56                 | 67,538      |
| 9     | 1,946.1   | 1,732.1 | 11,616.3 | 2,019.8 | 211.4 | 13,063.3     | 19.06                 | 68,508      |
| 10    | 2,316.8   | 2,341.8 | 15,152.5 | 2,669.2 | 227.9 | 16,914.0     | 24.30                 | 69,586      |
| 11    | 2,505.2   | 3,600.0 | 13,076.6 | 2,978.6 | 241.2 | 15,962.0     | 22.61                 | 70,579      |
| 12    | 2,237.4   | 2,845.0 | 13,043.4 | 2,482.1 | 236.5 | 15,641.2     | 21.85                 | 71,574      |
| 13    | 2,410.3   | 639.8   | 12,411.8 | 2,267.8 | 245.0 | 12,949.1     | 17.85                 | 72,550      |
| 14    | —         | —       | —        | —       | —     | —            | —                     | —           |

(備考) 1. 内地生産額ハ製糖年(前年十月一日ヨリ當年九月三十日マデ)其他ハ隔年ナリ。  
2. 持越糖及再製歩減ノ關係ヲ考慮セズ、故ニ各年消費實量トハ多少ノ差ヲ免レズ。  
3. 人口ハ各年十月末現在推計人口ヲ採リ、内地府縣、北海道及樺太ヲ合算シタルモノナリ。

15. 臺灣砂糖需給 (單位千擔) (臺灣糖業協會調)

| 年 次     | 島内産額     | 輸 入 額 | 移 入 額 | 輸 出 額   | 移 出 額    | 差 引<br>島内消費額 | 一 人 當 量<br>消費額<br>(斤) | 人 口<br>(千人) |
|---------|----------|-------|-------|---------|----------|--------------|-----------------------|-------------|
| 大正 8-9年 | 3,720.1  | 636.9 | 29.2  | 291.6   | 3,857.9  | 236.7        | 6.52                  | 3,630.3     |
| 9-10    | 4,212.2  | 276.6 | 39.7  | 92.8    | 4,064.1  | 371.6        | 10.12                 | 3,673.2     |
| 10-11   | 5,877.5  | 589.7 | 28.6  | 211.5   | 5,806.1  | 478.2        | 12.75                 | 3,751.2     |
| 11-12   | 5,923.2  | 350.3 | 26.3  | 107.8   | 5,857.3  | 334.5        | 8.76                  | 3,821.5     |
| 12-13   | 7,585.8  | 337.3 | 43.1  | 421.2   | 7,063.0  | 433.0        | 11.13                 | 3,891.9     |
| 13-14   | 7,992.3  | 214.9 | 35.7  | 414.3   | 7,412.2  | 416.4        | 10.52                 | 3,956.7     |
| 14-15   | 8,332.0  | 350.2 | 47.1  | 248.9   | 7,910.4  | 570.1        | 14.04                 | 4,061.5     |
| 昭和 1-2年 | 6,852.3  | 542.0 | 46.8  | 221.9   | 6,623.7  | 595.4        | 14.33                 | 4,155.0     |
| 2-3     | 9,668.6  | 193.1 | 61.3  | 146.2   | 9,051.9  | 727.9        | 17.13                 | 4,250.1     |
| 3-4     | 13,155.4 | 248.1 | 33.6  | 46.8    | 12,580.3 | 586.7        | 13.48                 | 4,351.8     |
| 4-5     | 13,508.0 | 2.0   | 58.0  | 7.5     | 12,818.3 | 712.3        | 15.96                 | 4,462.6     |
| 5-6     | 13,287.9 | .5    | 75.2  | 231.5   | 12,449.8 | 682.3        | 14.86                 | 4,592.5     |
| 6-7     | 16,481.1 | —     | 26.5  | 707.6   | 15,028.7 | 774.3        | 16.42                 | 4,715.2     |
| 7-8     | 10,562.0 | .0    | 30.8  | 124.5   | 9,856.2  | 602.0        | 12.21                 | 4,932.4     |
| 8-9     | 10,784.0 | .0    | 69.8  | 9.8     | 10,085.3 | 758.7        | 14.60                 | 5,194.9     |
| 9-10    | 16,094.2 | —     | 62.9  | 855.6   | 14,470.6 | 830.9        | 15.63                 | 5,315.6     |
| 10-11   | 15,024.6 | .0    | 59.2  | 477.9   | 13,740.8 | 868.4        | 15.93                 | 5,451.8     |
| 11-12   | 16,789.3 | —     | 41.3  | 274.6   | 15,653.0 | 893.0        | 15.96                 | 5,609.0     |
| 12-13   | 16,496.2 | —     | 41.1  | 1,321.8 | 14,279.6 | 931.9        | 16.16                 | 5,764.9     |
| 13-14   | 23,643.5 | —     | 17.7  | 2,728.2 | 19,205.1 | 1,727.9      | —                     | —           |

(備考) 製糖年(前年十一月ヨリ當年十月ニ至ル一箇年ノ額ヲ計上セリ。  
糖蜜及糖水ヲ含マズ。輸移出入共ニ實量ニシテ原糖ノ再製歩減ハ自然消費量中ニ加ハル。  
持越糖ノ關係ヲ考慮セザルニヨリ、各年消費實量トハ多少ノ差アルヲ免レズ。



16. 内地砂糖生産高【北海道を除く】(単位千担 日本砂糖協同会調)

| 年 度    | 沖 縄     | 大 東 島 | 九 州   |      | 四 國  | 本 州  | 小 笠 原 | 合 計     |
|--------|---------|-------|-------|------|------|------|-------|---------|
|        |         |       | 鹿児島縣  | 其 他  |      |      |       |         |
| 大正 6年  | 848.0   | 40.9  | ...   | ...  | ...  | ...  | ...   | 2,138.4 |
| 9      | 680.6   | 48.3  | 289.8 | 32.3 | 71.0 | 11.6 | 30.4  | 1,164.9 |
| 12     | 631.8   | 26.9  | 253.5 | 33.2 | 69.2 | 8.8  | 26.6  | 1,169.7 |
| 13     | 842.9   | 144.7 | 271.5 | 21.2 | 46.2 | 7.1  | 37.4  | 1,387.1 |
| 14     | 759.8   | 86.3  | 331.7 | 25.8 | 43.3 | 13.0 | 28.7  | 1,201.7 |
| 昭和 1年  | 1,032.1 | 70.2  | 212.4 | 18.4 | 31.8 | 6.3  | 25.4  | 1,399.3 |
| 2      | 970.3   | 237.3 | 167.0 | 15.2 | 13.8 | 3.1  | 28.2  | 1,299.0 |
| 3      | 1,054.7 | 149.6 | 181.4 | 13.2 | 14.7 | 2.8  | 22.2  | 1,438.1 |
| 4      | 1,155.5 | 96.7  | 217.1 | 15.2 | 18.9 | 3.0  | 17.1  | 1,523.7 |
| 5      | 918.2   | 106.9 | 151.7 | 8.9  | 12.0 | 2.0  | 22.2  | 1,222.2 |
| 6      | 1,005.0 | 100.0 | 134.3 | 11.5 | 9.9  | 1.6  | 10.5  | 1,273.0 |
| 7      | 1,211.7 | 120.6 | 174.9 | 11.0 | 11.5 | 2.0  | 9.7   | 1,651.5 |
| 8      | 1,374.5 | 83.6  | 206.9 | 10.3 | 16.9 | 2.7  | 7.0   | 1,702.2 |
| 9      | 1,141.9 | 113.2 | 254.1 | 13.0 | 13.0 | 2.5  | 12.5  | 1,551.7 |
| 10     | 1,371.2 | 84.0  | 250.1 | 13.0 | 13.0 | 2.5  | 11.0  | 1,752.4 |
| 11     | 1,541.2 | 127.3 | 261.9 | 10.0 | 15.0 | 3.5  | 8.0   | 1,947.0 |
| 12     | 1,188.1 | 115.8 | 222.8 | 10.0 | 15.0 | 3.5  | 3.9   | 1,559.4 |
| 13     | 1,239.4 | 190.3 | 252.4 | 10.0 | 15.0 | 3.5  | 5.0   | 1,715.7 |
| 14     | 1,650.4 | 186.2 | 359.6 | 10.0 | 15.0 | 3.5  | 4.5   | 2,429.3 |
| 15     | 1,420.4 | 161.2 | 207.3 | 10.0 | 15.0 | 3.5  | 5.0   | 1,822.5 |
| 16(豫想) | 1,356.0 | 106.0 | 232.0 | 10.0 | 15.0 | 3.5  | 5.0   | 1,727.5 |

(備考) 年度は前年十月一日より當年九月末迄なり。十六年度豫想は第六回豫想到に據る。合計が12表の内地産額と符合せざるものあるは本表の訂正なきためなり。

17. 臺灣種類別産糖高 (単位担 日本砂糖協同会調)

| 年 次    | 赤 糖     | 分 蜜 糖      | 新 地 白 糖   | 合 計        |
|--------|---------|------------|-----------|------------|
| 大正3—4年 | 356,963 | 2,924,955  | 192,546   | 3,474,464  |
| 6—7    | 767,345 | 4,532,972  | 434,612   | 5,735,380  |
| 8—9    | 205,354 | 3,357,173  | 147,642   | 3,720,169  |
| 9—10   | 192,754 | 3,705,317  | 314,166   | 4,212,236  |
| 10—11  | 147,779 | 5,019,198  | 710,604   | 5,877,580  |
| 11—12  | 124,155 | 5,200,249  | 598,799   | 5,923,202  |
| 12—13  | 188,607 | 6,523,493  | 824,730   | 7,536,829  |
| 13—14  | 223,664 | 6,874,735  | 888,133   | 7,992,331  |
| 14—15  | 218,651 | 7,026,379  | 1,087,066 | 8,332,097  |
| 昭和1—2年 | 143,178 | 5,746,162  | 693,001   | 6,852,340  |
| 2—3    | 139,925 | 8,417,953  | 1,110,773 | 9,668,611  |
| 3—4    | 183,951 | 11,462,678 | 1,502,846 | 13,155,475 |
| 4—5    | 203,000 | 11,771,790 | 1,533,269 | 13,508,059 |
| 5—6    | 169,932 | 11,455,107 | 1,662,947 | 13,287,986 |
| 6—7    | 196,847 | 14,222,187 | 2,065,126 | 16,484,160 |
| 7—8    | 281,408 | 8,719,088  | 1,561,577 | 10,562,073 |
| 8—9    | 210,659 | 8,992,358  | 1,581,028 | 10,784,054 |
| 9—10   | 332,339 | 13,211,817 | 2,500,049 | 16,094,206 |
| 10—11  | 352,115 | 11,930,930 | 2,744,896 | 15,027,981 |
| 11—12  | 331,688 | 13,469,126 | 2,987,365 | 16,789,202 |
| 12—13  | 393,415 | 12,653,334 | 3,455,869 | 16,502,663 |
| 13—14  | 742,787 | 17,947,577 | 4,956,137 | 23,645,501 |

18. 大阪清算先物相場 (百斤建 単位円)

| 年 次  | 最 高   | 最 低   |
|------|-------|-------|
| 昭和4年 | 13.69 | 11.20 |
| 5    | 11.68 | 7.84  |
| 6    | 9.75  | 7.40  |
| 7    | 14.05 | 8.60  |
| 8    | 13.38 | 10.88 |
| 9    | 12.60 | 9.86  |
| 10   | 12.99 | 10.05 |
| 11   | 13.39 | 10.41 |
| 12   | 14.10 | 11.92 |
| 13   | 14.08 | 12.66 |
| 14   | 14.90 | 12.90 |

19. 東京清算先物相場 (百斤建 単位円)

| 年 次  | 最 高   | 最 低   |
|------|-------|-------|
| 昭和7年 | 14.11 | 8.58  |
| 8    | 13.48 | 10.82 |
| 9    | 12.54 | 9.81  |
| 10   | 12.99 | 10.03 |
| 11   | 13.38 | 10.39 |
| 12   | 14.96 | 11.86 |
| 13   | 14.02 | 12.60 |
| 14   | 17.00 | 12.87 |

20. 内地砂糖國別輸入高 (単位千担。大蔵省調査)

| 年 次      | 爪 哇     | 比 律 賓 及 政 場 其 他 | 合 計     |
|----------|---------|-----------------|---------|
| 昭和 2年    | 5,879.5 | 1,143.3         | 7,022.8 |
| 3        | 6,230.0 | 120.9           | 6,350.9 |
| 4        | 3,673.6 | 121.6           | 3,795.2 |
| 5        | 4,072.4 | 5.1             | 4,077.6 |
| 6        | 3,304.2 | 1.0             | 3,305.2 |
| 7        | 644.8   | 26.3            | 671.2   |
| 8        | 2,209.8 | .2              | 2,210.1 |
| 9        | 1,727.6 | 4.5             | 1,732.1 |
| 10       | 2,323.1 | 18.7            | 2,341.8 |
| 11       | 3,396.9 | 203.1           | 3,600.0 |
| 12       | 2,698.3 | 146.7           | 2,845.0 |
| 13       | 635.1   | 4.6             | 639.8   |
| 14       | 13.1    | .5              | 13.6    |
| 15(9月迄)  | .4      | .6              | 1.7     |
| 昭和 13年1月 | 103.0   | .5              | 103.6   |
| 2        | 115.1   | .0              | 115.1   |
| 3        | 273.5   | 1.1             | 274.7   |
| 4        | 101.6   | .9              | 102.5   |
| 5        | 26.8    | .1              | 27.0    |
| 6        | .5      | —               | .5      |
| 7        | —       | —               | —       |
| 8        | 2.0     | .8              | 2.9     |
| 9        | 1.8     | .3              | 2.2     |
| 10       | 1.6     | .6              | 2.3     |
| 11       | 6.9     | —               | 6.9     |
| 12       | 1.7     | —               | 1.7     |
| 同14年 1月  | 3.5     | .5              | 4.0     |
| 2        | .9      | —               | .9      |
| 3        | 1.4     | .0              | 1.4     |
| 4        | 6.4     | .0              | 6.4     |
| 5        | .7      | —               | .7      |
| 6        | —       | —               | —       |
| 7        | —       | .0              | .0      |
| 8        | —       | .0              | .0      |
| 9        | .0      | —               | .0      |
| 10       | —       | .0              | .0      |
| 11       | .1      | —               | .1      |
| 12       | —       | .0              | .0      |
| 同15年 1月  | —       | .1              | .1      |
| 2        | .4      | .5              | .9      |
| 3        | —       | —               | —       |
| 4        | —       | —               | —       |
| 5        | —       | —               | —       |
| 6        | —       | —               | —       |
| 7        | —       | —               | —       |
| 8        | —       | —               | —       |
| 9        | —       | —               | —       |
| 10       | —       | —               | —       |
| 11       | —       | —               | —       |
| 12       | —       | —               | —       |

(備考) 外國貿易月表に據る。昭和四年迄は米糖角糖糖額を含みます。

21. 内地精糖國別輸出高 (単位千担。大蔵省調査)

| 年 次      | 爪 哇     | 比 律 賓 及 政 場 其 他 | 合 計     | 中 華 民 國 | 關 東 州   | 滿 洲 國 | 露 領 亞 細 亞 | 其 他   | 合 計     |
|----------|---------|-----------------|---------|---------|---------|-------|-----------|-------|---------|
| 昭和 2年    | 5,879.5 | 1,143.3         | 7,022.8 | 2,228.9 | 229.6   | ...   | 79.7      | 92.7  | 2,631.0 |
| 3        | 6,230.0 | 120.9           | 6,350.9 | 3,117.0 | 374.1   | ...   | 221.8     | 84.4  | 3,797.4 |
| 4        | 3,673.6 | 121.6           | 3,795.2 | 2,379.5 | 547.4   | ...   | 93.3      | 200.5 | 3,220.9 |
| 5        | 4,072.4 | 5.1             | 4,077.6 | 3,122.3 | 326.5   | ...   | 31.7      | 156.6 | 3,637.2 |
| 6        | 3,304.2 | 1.0             | 3,305.2 | 1,984.5 | 370.8   | ...   | 56.7      | 210.1 | 2,622.2 |
| 7        | 644.8   | 26.3            | 671.2   | 466.8   | 799.8   | 54.7  | 15.5      | 52.4  | 1,358.5 |
| 8        | 2,209.8 | .2              | 2,210.1 | 901.5   | 1,015.9 | 96.7  | 81.3      | 76.8  | 2,172.3 |
| 9        | 1,727.6 | 4.5             | 1,732.1 | 1,041.5 | 715.0   | 162.2 | 40.9      | 60.0  | 2,019.8 |
| 10       | 2,323.1 | 18.7            | 2,341.8 | 1,481.8 | 792.5   | 227.3 | 8.1       | 159.2 | 2,669.2 |
| 11       | 3,396.9 | 203.1           | 3,600.0 | 905.1   | 1,790.2 | 193.2 | .0        | 90.0  | 2,978.6 |
| 12       | 2,698.3 | 146.7           | 2,845.0 | 1,159.3 | 1,001.8 | 216.0 | —         | 104.8 | 2,482.1 |
| 13       | 635.1   | 4.6             | 639.8   | 701.8   | 1,271.6 | 293.7 | .0        | .5    | 2,267.8 |
| 14       | 13.1    | .5              | 13.6    | 936.5   | 637.4   | 236.8 | —         | —     | 1,860.8 |
| 15(9月迄)  | .4      | .6              | 1.7     | 79.7    | 3.3     | 2.5   | —         | —     | 474.7   |
| 昭和 13年1月 | 103.0   | .5              | 103.6   | 35.2    | 82.5    | 8.2   | —         | .5    | 126.5   |
| 2        | 115.1   | .0              | 115.1   | 140.0   | 131.2   | 7.3   | —         | —     | 278.5   |
| 3        | 273.5   | 1.1             | 274.7   | 183.2   | 254.4   | 33.0  | .0        | .0    | 470.7   |
| 4        | 101.6   | .9              | 102.5   | 101.4   | 145.2   | 44.4  | —         | —     | 291.1   |
| 5        | 26.8    | .1              | 27.0    | 46.9    | 131.1   | 21.2  | —         | —     | 199.4   |
| 6        | .5      | —               | .5      | 9.7     | 70.0    | 22.0  | —         | —     | 101.9   |
| 7        | —       | —               | —       | 21.9    | 126.4   | 24.4  | —         | —     | 172.8   |
| 8        | 2.0     | .8              | 2.9     | 28.1    | 79.7    | 36.2  | —         | —     | 144.1   |
| 9        | 1.8     | .3              | 2.2     | 36.6    | 195.1   | 23.7  | —         | —     | 255.4   |
| 10       | 1.6     | .6              | 2.3     | 34.8    | 40.7    | 38.2  | —         | —     | 113.8   |
| 11       | 6.9     | —               | 6.9     | 31.3    | 2.0     | 30.4  | —         | —     | 63.8    |
| 12       | 1.7     | —               | 1.7     | 32.2    | 12.6    | 4.4   | —         | —     | 49.3    |
| 同14年 1月  | 3.5     | .5              | 4.0     | 33.9    | 59.8    | 1.9   | —         | —     | 95.7    |
| 2        | .9      | —               | .9      | 122.9   | 63.3    | 24.6  | —         | —     | 215.9   |
| 3        | 1.4     | .0              | 1.4     | 117.0   | 44.6    | 30.0  | —         | —     | 191.6   |
| 4        | 6.4     | .0              | 6.4     | 116.9   | 65.2    | 27.2  | —         | —     | 209.4   |
| 5        | .7      | —               | .7      | 170.2   | 88.3    | 28.7  | —         | —     | 287.3   |
| 6        | —       | —               | —       | 90.1    | 89.2    | 13.4  | —         | —     | 192.8   |
| 7        | —       | .0              | .0      | 103.0   | 91.0    | 33.1  | —         | —     | 227.2   |
| 8        | —       | .0              | .0      | 63.1    | 54.8    | 21.4  | —         | —     | 144.2   |
| 9        | .0      | —               | .0      | 65.1    | 26.6    | 20.5  | —         | —     | 112.3   |
| 10       | —       | .0              | .0      | 16.9    | 25.6    | 15.4  | —         | —     | 57.9    |
| 11       | .1      | —               | .1      | 37.5    | 19.8    | 18.0  | —         | —     | 75.3    |
| 12       | —       | .0              | .0      | 44.5    | 3.9     | 2.5   | —         | —     | 50.9    |
| 同15年 1月  | —       | .1              | .1      | 27.2    | —       | —     | —         | —     | 27.2    |
| 2        | .4      | .5              | .9      | 18.4    | —       | —     | —         | —     | 18.4    |
| 3        | —       | —               | —       | 34.1    | 3.3     | 2.5   | —         | —     | 39.9    |
| 4        | —       | —               | —       | —       | —       | —     | —         | —     | 55.2    |
| 5        | —       | —               | —       | —       | —       | —     | —         | —     | 91.7    |
| 6        | —       | —               | —       | —       | —       | —     | —         | —     | 41.7    |
| 7        | —       | —               | —       | —       | —       | —     | —         | —     | 68.7    |
| 8        | —       | —               | —       | —       | —       | —     | —         | —     | 81.5    |
| 9        | —       | —               | —       | —       | —       | —     | —         | —     | 50.4    |
| 10       | —       | —               | —       | —       | —       | —     | —         | —     | —       |
| 11       | —       | —               | —       | —       | —       | —     | —         | —     | —       |
| 12       | —       | —               | —       | —       | —       | —     | —         | —     | —       |

(備考) 外國貿易月報に據る。昭和四年以降は米糖角糖糖額を含む。昭和六年以前の滿洲國數字は中華民國の中に含む。



22. 全國砂糖出庫及在庫高 (單位: 千擔) (日本砂糖協會調查)

| 月次 | 出 庫 高    |          |          |          | 在 庫 高 (月末) |         |         |         |
|----|----------|----------|----------|----------|------------|---------|---------|---------|
|    | 昭和12年    | 同 13年    | 同 14年    | 同 15年    | 昭和12年      | 同 13年   | 同 14年   | 同 15年   |
| 1  | 1,147.1  | 1,063.0  | 1,092.8  | 1,023.8  | 1,781.7    | 2,401.5 | 2,043.9 | 1,330.4 |
| 2  | 893.0    | 855.7    | 955.7    | 1,013.0  | 3,395.9    | 4,076.5 | 3,739.5 | 3,786.8 |
| 3  | 927.4    | 1,793.7  | 1,881.6  | 1,216.5  | 5,700.6    | 4,907.4 | 5,248.8 | 6,363.0 |
| 4  | 1,209.9  | 850.6    | 1,041.0  | 1,084.6  | 7,491.9    | 6,789.1 | 7,051.6 | 6,990.6 |
| 5  | 1,114.7  | 1,154.4  | 1,396.3  | 1,148.4  | 8,253.5    | 7,392.0 | 7,320.2 | 6,978.8 |
| 6  | 1,219.5  | 1,205.8  | 1,469.0  | 1,044.9  | 7,624.9    | 6,497.4 | 6,385.9 | 6,365.0 |
| 7  | 1,225.3  | 1,281.4  | 1,614.6  | 1,177.0  | 6,696.5    | 5,435.5 | 5,124.0 | 5,494.9 |
| 8  | 1,201.1  | 1,284.7  | 1,391.2  | 1,171.5  | 5,724.2    | 4,239.7 | 3,911.2 | 4,396.7 |
| 9  | 1,038.8  | 1,333.2  | 1,395.0  | 1,130.4  | 4,838.0    | 3,014.0 | 2,740.7 | 3,366.1 |
| 10 | 1,151.1  | 1,319.3  | 1,100.6  | 1,136.2  | 3,775.3    | 1,788.5 | 1,749.4 | 2,366.1 |
| 11 | 1,233.9  | 1,083.1  | 997.7    | 1,002.8  | 2,584.2    | 791.3   | 923.1   | 1,431.0 |
| 12 | 1,243.7  | 1,196.4  | 1,519.5  | 1,161.8  | 1,584.7    | 377.6   | 528.1   | 559.6   |
| 合計 | 13,605.7 | 14,441.3 | 15,855.0 | 13,310.9 | -          | -       | -       | -       |

23. 內地砂糖種類別引取高 (單位: 千擔) (大藏省調查)

| 年次     | 粗 糖     |         | 精製糖及<br>新地白糖 | 氷砂糖<br>角砂糖類 | 合 計      |
|--------|---------|---------|--------------|-------------|----------|
|        | 赤、黑、白下糖 | 分 蜜 糖   |              |             |          |
| 大正 5 年 | 2,261.7 | 1,575.9 | 1,489.5      | 42.7        | 5,370.0  |
| 6      | 2,705.2 | 1,712.5 | 1,408.6      | 52.4        | 5,878.8  |
| 7      | 2,770.5 | 2,269.6 | 2,259.1      | 76.2        | 7,375.6  |
| 8      | 2,621.7 | 2,762.2 | 2,684.8      | 74.5        | 8,148.3  |
| 9      | 1,558.2 | 2,452.9 | 2,626.4      | 84.6        | 6,732.3  |
| 10     | 2,419.5 | 3,357.2 | 4,314.4      | 108.0       | 10,199.3 |
| 11     | 2,241.3 | 3,950.3 | 4,966.2      | 122.7       | 11,280.7 |
| 12     | 1,976.8 | 3,735.6 | 4,741.2      | 108.4       | 10,562.2 |
| 13     | 1,865.6 | 4,039.0 | 5,111.9      | 145.7       | 11,162.3 |
| 14     | 1,727.5 | 4,239.9 | 5,564.9      | 158.1       | 11,690.5 |
| 昭和 1 年 | 2,005.3 | 4,564.6 | 5,948.1      | 156.5       | 12,674.7 |
| 2      | 2,048.4 | 4,229.0 | 5,651.8      | 164.0       | 12,093.3 |
| 3      | 2,224.7 | 4,469.9 | 6,165.4      | 175.3       | 13,035.3 |
| 4      | 2,445.2 | 4,780.5 | 6,184.0      | 185.6       | 13,596.4 |
| 5      | 2,322.7 | 4,843.9 | 5,607.1      | 157.4       | 12,949.2 |
| 6      | 2,431.0 | 4,881.5 | 5,299.8      | 175.9       | 12,796.3 |
| 7      | 2,699.1 | 5,044.3 | 5,734.1      | 192.8       | 13,670.5 |
| 8      | 2,634.4 | 4,942.8 | 5,583.7      | 183.3       | 13,344.4 |
| 9      | 2,567.6 | 5,088.6 | 5,916.4      | 208.6       | 13,781.4 |
| 10     | 2,937.7 | 6,137.7 | 6,367.2      | 231.0       | 15,674.2 |
| 11     | 3,035.4 | 6,459.2 | 6,725.8      | 248.9       | 16,469.4 |
| 12     | 2,666.1 | 6,137.4 | 6,793.9      | 288.4       | 15,885.9 |
| 13     | 2,756.8 | 6,359.0 | 7,309.1      | 306.5       | 16,732.1 |
| 14     | 3,020.4 | 7,285.8 | 7,580.1      | 293.1       | 18,180.2 |

24. 臺灣甘蔗收穫面積及收穫高 (臺灣總督府殖産局調查) (臺灣糖業統計に據る)

| 年 度      | 收穫面積    | 甘蔗收穫高    | 一甲當り<br>收穫高 | 内、新式工場  |          |         |
|----------|---------|----------|-------------|---------|----------|---------|
|          |         |          |             | 收穫面積    | 甘蔗收穫高    | 一甲當り收穫高 |
| 昭和 1-2 年 | 101,531 | 7,411.9  | 73,002      | 86,432  | 6,465.8  | 44,708  |
| 2-3      | 108,318 | 9,697.6  | 81,529      | 91,972  | 8,542.7  | 92,883  |
| 3-4      | 120,046 | 12,291.9 | 102,394     | 104,314 | 11,023.6 | 105,676 |
| 4-5      | 109,397 | 11,618.3 | 106,204     | 94,472  | 10,382.4 | 109,895 |
| 5-6      | 99,094  | 10,944.6 | 110,447     | 84,082  | 9,610.8  | 114,302 |
| 6-7      | 109,511 | 13,415.4 | 122,503     | 98,015  | 12,381.4 | 126,321 |
| 7-8      | 84,330  | 8,811.1  | 104,485     | 70,563  | 7,610.6  | 107,854 |
| 8-9      | 91,163  | 8,883.8  | 97,449      | 73,164  | 7,428.2  | 101,528 |
| 9-10     | 121,628 | 13,477.2 | 110,807     | 101,144 | 11,802.8 | 116,773 |
| 10-11    | 128,329 | 13,190.3 | 102,785     | 107,826 | 11,478.9 | 106,458 |
| 11-12    | 124,555 | 14,271.8 | 11,583      | 103,208 | 12,461.0 | 120,737 |
| 12-13    | 134,280 | 15,101.1 | 112,520     | 110,123 | 13,042.6 | 118,437 |
| 13-14    | 149,834 | 19,602.1 | 130,825     | 143,446 | 19,032.5 | 132,681 |
| 15(豫想)   | 158,063 | 18,477.6 | 116,900     | 150,853 | 17,848.3 | 118,316 |

25. 臺灣新式工場甘蔗品種別植付面積 (單位: 甲) (臺灣總督府調查) (臺灣糖業統計に據る)

| 種 別         | 昭和年<br>4-5 | 5-6    | 6-7     | 7-8    | 8-9    | 9-10    | 10-11   | 11-12   | 12-13   | 13-14   | 14-15   |
|-------------|------------|--------|---------|--------|--------|---------|---------|---------|---------|---------|---------|
| 3 6 M I     | 603        | 357    | 91      | -      | -      | -       | -       | -       | -       | -       | -       |
| 3 6 P O J   | 680        | 108    | 2       | -      | -      | -       | -       | -       | -       | -       | -       |
| 1 0 5 P O J | 629        | 7      | -       | -      | -      | -       | -       | -       | -       | -       | -       |
| 1 6 1 P O J | 2,533      | 46     | 1       | -      | -      | -       | -       | -       | -       | -       | -       |
| 其他瓜哇種       | -          | -      | -       | -      | -      | -       | -       | -       | -       | -       | -       |
| 2714 P O J  | 16,030     | 9,576  | 3,652   | 684    | 237    | 154     | 47      | 6       | -       | -       | -       |
| 2725 P O J  | 73,629     | 75,282 | 82,288  | 62,585 | 71,036 | 91,226  | 91,449  | 87,732  | 82,995  | 76,665  | 44,260  |
| 2727 P O J  | 6,052      | 697    | 298     | 68     | 34     | -       | -       | -       | -       | -       | -       |
| 2878 P O J  | 2,533      | 8,058  | 19,470  | 15,344 | 13,554 | 13,429  | 21,150  | 19,850  | 20,757  | 21,484  | 1,678   |
| 2883 P O J  | 515        | 280    | 462     | 1,001  | 2,650  | 6,766   | 9,096   | 10,876  | 21,182  | 30,880  | 39,078  |
| D 1 1 7     | -          | -      | -       | -      | -      | -       | -       | -       | -       | -       | -       |
| F 1 4       | 1,380      | 981    | 281     | 28     | -      | -       | -       | -       | -       | -       | -       |
| F 1 9       | 814        | 112    | 2       | -      | -      | -       | -       | -       | -       | -       | -       |
| F 1 0 7     | -          | -      | -       | -      | -      | -       | -       | 61      | 995     | -       | -       |
| F 1 0 8     | -          | -      | -       | -      | -      | -       | -       | 39      | 2,753   | 12,106  | 44,474  |
| ローズパン       | -          | -      | -       | -      | -      | -       | -       | -       | -       | -       | -       |
| 讀谷山         | 898        | 550    | 56      | -      | -      | -       | -       | -       | -       | -       | -       |
| 其他          | 1,028      | 472    | 255     | 237    | 324    | 539     | 313     | 637     | 738     | 1,921   | 1,501   |
| 合 計         | 106,973    | 96,526 | 106,858 | 79,947 | 87,845 | 117,114 | 122,055 | 119,205 | 129,420 | 143,056 | 146,096 |

26. 臺灣新式工場製糖作業成績 (單位: %) (製糖研究所調查) (臺灣糖業統計に據る)

| 年 次      | 原料甘蔗 |       | 搾 殼  | 混合蔗計 | 製 蜜   | 蔗 仔 土 | 損失合計 | 工場歩留  | 標準糖歩留 |       |
|----------|------|-------|------|------|-------|-------|------|-------|-------|-------|
|          | 夾雜物  | 糖 分   |      |      |       |       |      |       |       |       |
| 昭和 4-5 年 | .93  | 14.01 | 3.50 | 4.75 | 96.48 | 6.20  | .48  | 10.09 | 12.80 | 12.96 |
| 5-6      | .65  | 14.51 | 3.09 | 4.15 | 96.76 | 5.14  | .35  | 8.71  | 13.62 | 13.66 |
| 6-7      | .47  | 13.87 | 2.81 | 5.33 | 97.30 | 5.40  | .29  | 8.69  | 13.07 | 13.11 |
| 7-8      | .43  | 14.40 | 2.70 | 4.03 | 97.30 | 4.92  | .26  | 8.19  | 13.34 | 13.51 |
| 8-9      | .41  | 15.09 | 2.57 | 2.96 | 97.37 | 4.21  | .28  | 7.58  | 14.14 | 14.43 |
| 9-10     | .41  | 14.20 | 2.47 | 4.55 | 97.53 | 5.24  | .27  | 8.22  | 13.04 | 13.29 |
| 10-11    | .44  | 13.73 | 2.53 | 5.06 | 97.46 | 5.44  | .23  | 8.66  | 12.61 | 12.83 |
| 11-12    | .46  | 14.20 | 2.03 | 4.72 | 97.92 | 5.47  | .25  | 8.42  | 13.02 | 13.27 |
| 12-13    | .50  | 13.19 | 2.07 | 6.12 | 95.85 | 5.92  | .23  | 8.80  | 11.87 | 11.21 |

(備考) 白糖工場を含まず。



27. 臺灣新式製糖工場甘蔗植付狀況 (臺灣總督府殖産局調査 臺灣糖業統計に據る)

| 會社及工場名 | 昭和11年—12年期 |         |        | 同12年—13年期 |         |        | 同13年—14年期 |         |         |        |
|--------|------------|---------|--------|-----------|---------|--------|-----------|---------|---------|--------|
|        | 植付<br>總面積  | 早植面積    | 早植割合   | 植付<br>總面積 | 早植面積    | 早植割合   | 植付<br>總面積 | 早植面積    | 早植割合    |        |
|        | 甲          | 甲       | %      | 甲         | 甲       | %      | 甲         | 甲       | %       |        |
| 臺灣製糖   | 鹿仔頭第一      | 3,983   | 3,988  | 100.00    | 3,990   | 3,840  | 96.24     | 4,550   | 4,235   | 93.08  |
|        | 同後第二       | 1,920   | 1,840  | 95.83     | 1,863   | 1,647  | 88.41     | 2,308   | 2,091   | 90.60  |
|        | 阿路林        | 5,072   | 5,042  | 99.26     | 5,110   | 5,010  | 98.04     | 6,810   | 5,408   | 79.41  |
|        | 東港         | 1,795   | 1,795  | 100.00    | 1,851   | 1,851  | 100.00    | 2,202   | 2,005   | 91.10  |
|        | 車路         | 1,844   | 1,844  | 100.00    | 1,870   | 1,870  | 100.00    | 2,054   | 2,054   | 100.00 |
|        | 同三         | 3,425   | 3,425  | 100.00    | 3,099   | 3,090  | 99.71     | 3,521   | 3,446   | 97.87  |
|        | 同三         | 2,533   | 2,486  | 98.14     | 2,600   | 2,590  | 99.62     | 2,791   | 2,756   | 98.75  |
|        | 同三         | 765     | 580    | 75.81     | 774     | 761    | 98.32     | 994     | 743     | 74.75  |
|        | 同三         | 838     | 320    | 38.19     | 757     | 331    | 43.73     | 967     | 412     | 42.61  |
|        | 同三         | 2,241   | 2,133  | 95.18     | 2,201   | 2,040  | 92.69     | 2,665   | 2,461   | 92.35  |
| 新興製糖   | 鹿仔頭第一      | 797     | 787    | 98.75     | 852     | 790    | 92.72     | 1,035   | 995     | 96.14  |
|        | 同後第二       | 25,218  | 24,240 | 96.12     | 24,967  | 23,820 | 95.41     | 29,898  | 26,608  | 89.00  |
|        | 同後第二       | 1,646   | 1,348  | 81.90     | 1,709   | 1,696  | 99.24     | 2,052   | 1,642   | 80.02  |
|        | 同後第二       | 1,349   | 1,283  | 95.11     | 1,289   | 1,238  | 96.04     | 2,078   | 2,009   | 96.68  |
|        | 同後第二       | 2,202   | 2,174  | 98.73     | 2,061   | 2,002  | 97.14     | 3,209   | 3,193   | 99.50  |
|        | 同後第二       | 3,000   | 2,933  | 97.77     | 3,125   | 2,811  | 89.95     | 3,713   | 3,534   | 95.18  |
|        | 同後第二       | 2,958   | 2,733  | 92.39     | 3,133   | 2,764  | 88.22     | 5,241   | 5,005   | 95.50  |
|        | 同後第二       | 3,781   | 3,258  | 86.17     | 4,173   | 3,699  | 88.64     | 5,304   | 5,112   | 95.38  |
|        | 同後第二       | 1,835   | 654    | 35.64     | 2,019   | 776    | 38.43     | 3,509   | 1,652   | 47.08  |
|        | 同後第二       | 3,789   | 3,631  | 95.83     | 3,915   | 3,545  | 90.55     | 5,904   | 5,308   | 89.91  |
| 明治製糖   | 同後第二       | 18,914  | 16,666 | 88.11     | 19,715  | 16,835 | 85.39     | 28,958  | 25,813  | 89.14  |
|        | 同後第二       | 8,626   | 6,487  | 75.20     | 7,978   | 5,606  | 70.27     | 9,097   | 6,303   | 69.29  |
|        | 同後第二       | 3,894   | 3,325  | 85.39     | 3,617   | 3,171  | 87.67     | 4,503   | 3,578   | 79.45  |
|        | 同後第二       | 1,961   | 1,961  | 100.00    | 1,770   | 1,770  | 100.00    | 1,949   | 1,720   | 88.25  |
|        | 同後第二       | 5,866   | 2,902  | 49.47     | 5,787   | 2,896  | 50.04     | 6,402   | 3,080   | 48.11  |
|        | 同後第二       | 2,336   | 2,336  | 100.00    | 2,666   | 2,666  | 100.00    | 3,497   | 3,168   | 90.59  |
|        | 同後第二       | 1,309   | 1,116  | 85.26     | 1,341   | 1,339  | 99.85     | 1,859   | 1,649   | 88.70  |
|        | 同後第二       | 1,396   | 646    | 46.28     | 1,349   | 941    | 69.76     | 1,702   | 1,252   | 73.55  |
|        | 同後第二       | 1,270   | 1,064  | 83.77     | 1,811   | 1,681  | 92.82     | 3,370   | 2,979   | 88.40  |
|        | 同後第二       | 26,658  | 19,837 | 74.41     | 26,319  | 20,070 | 76.26     | 32,379  | 23,729  | 73.29  |
| 大日本製糖  | 同後第二       | 3,831   | 3,376  | 88.12     | 5,101   | 5,059  | 99.18     | 6,211   | 5,211   | 83.90  |
|        | 同後第二       | 3,949   | 2,927  | 74.12     | 3,537   | 3,385  | 95.70     | 4,149   | 3,607   | 86.94  |
|        | 同後第二       | 2,409   | 1,575  | 65.38     | 2,457   | 1,830  | 74.48     | 2,570   | 1,942   | 75.55  |
|        | 同後第二       | 2,695   | 2,208  | 81.93     | 2,998   | 2,602  | 86.79     | 3,050   | 2,592   | 84.98  |
|        | 同後第二       | 4,004   | 2,885  | 72.08     | 4,330   | 3,366  | 77.74     | 5,100   | 3,497   | 68.57  |
|        | 同後第二       | 16,888  | 12,972 | 76.81     | 18,423  | 16,242 | 88.16     | 21,080  | 16,849  | 79.93  |
|        | 同後第二       | 6,658   | 2,341  | 35.16     | 6,980   | 2,630  | 37.67     | 7,884   | 2,831   | 35.91  |
|        | 同後第二       | 1,278   | 281    | 21.98     | 1,395   | 437    | 31.33     | 2,074   | 601     | 28.98  |
|        | 同後第二       | 1,155   | 288    | 24.94     | 1,653   | 485    | 29.34     | 1,892   | 555     | 29.39  |
|        | 同後第二       | 9,091   | 2,910  | 32.01     | 10,028  | 3,552  | 35.42     | 13,625  | 4,901   | 35.97  |
| 帝國製糖   | 同後第二       | 1,665   | 835    | 50.15     | 1,593   | 717    | 45.01     | 1,897   | 1,605   | 84.66  |
|        | 同後第二       | 1,455   | 1,397  | 95.95     | 1,888   | 1,709  | 90.52     | 1,907   | 1,770   | 89.95  |
|        | 同後第二       | 1,437   | 481    | 33.47     | 1,970   | 1,098  | 55.74     | 2,300   | 1,281   | 55.70  |
|        | 同後第二       | 913     | 642    | 70.32     | 833     | 361    | 43.34     | 1,195   | 1,065   | 89.21  |
|        | 同後第二       | 5,471   | 3,355  | 61.32     | 6,412   | 4,357  | 67.95     | 7,293   | 5,663   | 77.65  |
|        | 同後第二       | 1,469   | 1,060  | 72.16     | 1,450   | 1,240  | 85.72     | 1,945   | 1,625   | 83.55  |
|        | 同後第二       | 697     | 658    | 95.40     | 700     | 628    | 89.51     | 734     | 549     | 74.80  |
|        | 同後第二       | 106,052 | 83,046 | 78.31     | 109,723 | 88,440 | 80.60     | 137,965 | 107,379 | 77.83  |
|        | 同後第二       | —       | —      | —         | —       | —      | —         | —       | —       | —      |
|        | 同後第二       | —       | —      | —         | —       | —      | —         | —       | —       | —      |

(備考) 六月より十一月に至る植付を早植とす。

(21) 小 麥 粉

1. 世界小麥生產高 (單位 千キントル)

| 國 別     | 昭和7年<br>(1932) | 8年<br>(1933) | 9年<br>(1934) | 10年<br>(1935) | 11年<br>(1936) | 12年<br>(1937) | 13年<br>(1938) | 14年<br>(1939) |
|---------|----------------|--------------|--------------|---------------|---------------|---------------|---------------|---------------|
| 米 國     | 206,005        | 153,146      | 143,263      | 170,466       | 170,581       | 238,324       | 253,572       | 205,473       |
| 加 拿 大   | 120,583        | 76,720       | 75,075       | 76,731        | 59,662        | 49,046        | 97,980        | 133,256       |
| 英 國     | 91,688         | 96,067       | 95,204       | 98,851        | 95,854        | 99,085        | 109,367       | 100,934       |
| 佛 國     | 90,771         | 98,611       | 92,129       | 77,552        | 69,296        | 70,173        | 98,010        | 78,000        |
| 伊 太 利 亞 | 75,367         | 81,252       | 63,430       | 76,955        | 61,119        | 60,636        | 91,838        | 80,000        |
| 蘇 聯     | 65,560         | 77,870       | 65,500       | 38,500        | 68,015        | 50,295        | 91,500        | 32,510        |
| 日 本     | 58,222         | 48,264       | 36,304       | 39,250        | 41,202        | 50,964        | 42,286        | 57,700        |
| 獨 逸     | 50,031         | 56,043       | 45,327       | 46,672        | 44,269        | 44,668        | 55,781        | 56,135        |
| 美 國     | 50,134         | 37,622       | 50,819       | 42,997        | 33,065        | ...           | 19,240        | 28,779        |
| 中 國     | 15,115         | 32,406       | 20,835       | 26,247        | 35,031        | 37,601        | 48,214        | 44,528        |
| 印 度     | 17,544         | 25,224       | 17,642       | 22,922        | 23,892        | 19,638        | 26,883        | 30,782        |
| 日 本     | 13,464         | 21,741       | 20,804       | 20,108        | 21,326        | 19,262        | 21,719        | 22,700        |
| 蘇 聯     | 14,545         | 26,295       | 18,506       | 19,805        | 29,236        | 23,470        | 30,299        | 28,756        |
| 中 國     | 14,625         | 19,833       | 13,612       | 16,900        | 15,127        | 13,953        | 17,873        | ...           |
| 日 本     | 13,098         | 15,092       | 10,776       | 13,043        | 16,425        | 17,666        | 21,487        | 19,365        |
| 日 本     | 11,331         | 14,298       | 6,513        | 9,347         | 9,590         | 11,250        | 9,790         | 12,780        |
| 日 本     | 8,918          | 10,998       | 12,971       | 13,259        | 12,299        | 13,720        | 12,318        | 16,625        |
| 日 本     | 202,500        | 277,300      | 304,100      | 308,300       | 307,000       | 468,600       | 408,800       | ...           |
| 世界合計    | 1,251,800      | 1,317,500    | 1,257,200    | 1,278,600     | 1,266,000     | 1,507,000     | 1,637,060     | ...           |

(備考) 世界合計は概數。(資料) Statistical Year-book of The League of Nations.

2. 世界小麥貿易 (單位 千キントル)

| 國 別     | 輸 出       |           |           |           | 輸 入       |           |           |           |
|---------|-----------|-----------|-----------|-----------|-----------|-----------|-----------|-----------|
|         | 1935年     | 1936年     | 1937年     | 1938年     | 1935年     | 1936年     | 1937年     | 1938年     |
| 獨 逸     | 131.2     | 480.1     | .1        | .1        | 1,588.9   | 741.0     | 12,190.5  | 12,676.7  |
| 日 本     | 352.0     | 1,243.6   | 1,467.4   | 1,362.8   | 10,531.5  | 11,895.2  | 12,199.2  | 10,385.2  |
| 佛 國     | 13.6      | 20.3      | 20.3      | 79.9      | 3,611.6   | 2,351.8   | 1,626.0   | 1,679.5   |
| 英 國     | 8,205.1   | 3,161.1   | 252.0     | 709.3     | 7,038.7   | 5,257.8   | 4,663.5   | 4,710.1   |
| 蘇 聯     | .1        | .0        | .0        | .0        | 4,429.0   | 4,570.7   | 5,058.1   | 4,745.6   |
| 日 本     | 3,307.7   | 5,705.5   | 3,578.4   | 4,361.1   | .0        | .0        | .0        | .0        |
| 中 國     | .0        | 0.4       | .0        | .0        | 3,956.1   | 4,247.3   | 3,414.1   | 4,045.7   |
| 日 本     | 4.1       | 23.3      | 17.7      | 14.2      | 5,496.7   | 5,350.2   | 16,574.0  | 2,891.3   |
| 日 本     | .0        | .0        | .0        | .0        | 1,833.0   | 1,339.0   | 1,757.6   | 1,647.3   |
| 日 本     | 368.4     | 24.1      | 7.8       | 6.9       | 5,296.3   | 4,630.1   | 5,684.6   | 6,447.7   |
| 日 本     | 66.7      | 30.8      | 12.6      | 53.1      | 51,424.8  | 51,194.4  | 49,206.1  | 51,640.0  |
| 日 本     | 1.1       | 1.2       | 1.9       | 1.1       | 4,801.1   | 4,639.4   | 4,385.1   | 4,587.7   |
| 日 本     | 7,139.5   | 579.3     | 8,457.4   | ...       | 149.1     | 60.9      | .0        | ...       |
| 日 本     | 45,089.5  | 66,146.2  | 26,129.6  | 31,074.8  | 2.1       | 25.7      | 293.1     | 1,534.3   |
| 日 本     | 63.4      | 511.5     | 9,434.4   | 23,672.7  | 10,579.0  | 14,421.8  | 4,821.5   | 1,042.1   |
| 日 本     | 38,600.4  | 16,103.9  | 33,871.9  | 19,403.6  | .0        | .0        | .1        | .0        |
| 日 本     | ...       | ...       | ...       | ...       | 8,817.2   | 9,198.6   | 9,308.2   | 1,371.6   |
| 日 本     | .0        | .1        | .0        | .0        | 1,391.3   | 1,193.5   | 1,218.1   | 1,218.9   |
| 日 本     | 94.8      | 316.8     | 71.6      | 55.6      | 5,209.1   | 1,168.1   | 430.5     | .0        |
| 日 本     | .0        | .0        | .0        | .0        | 4,450.4   | 3,102.6   | 1,863.5   | 662.6     |
| 日 本     | 2,651.7   | 2,614.3   | 1,612.7   | 967.6     | 171.8     | 157.3     | 339.6     | 441.7     |
| 日 本     | 1,774.5   | 820.7     | 471.6     | 1,133.7   | .0        | 292.8     | 510.9     | 5.1       |
| 日 本     | 1,539.4   | 295.3     | 633.6     | 822.0     | 40.0      | 237.1     | 152.7     | 3.9       |
| 日 本     | 19,401.8  | 19,336.6  | 20,249.4  | 25,594.1  | .1        | .0        | .0        | .0        |
| 合計(其他共) | 138,394.0 | 136,650.0 | 138,971.0 | 139,425.0 | 138,072.0 | 131,876.0 | 145,363.0 | 127,522.0 |

(資料) International Year-book of Agricultural Statistics.



### 3. 内地小麦需給 (単位千石。農林省農務局調査)

| 年次<br>(年度末6月) | 内地生産高  | 輸入高   | 移入高 | 輸出高   | 移出高   | 内地消費高  | 一人當り消費高 |        | 人口<br>(十二月末) |
|---------------|--------|-------|-----|-------|-------|--------|---------|--------|--------------|
|               |        |       |     |       |       |        | 石       | 千人     |              |
| 大正 2-3        | 5,227  | 1,544 | 58  | 3     | 137   | 6,688  | .129    | 52,039 |              |
| 7-8           | 6,431  | 1,192 | 49  | 0     | 111   | 7,561  | .137    | 55,033 |              |
| 12-13         | 5,190  | 5,729 | 4   | 70    | 481   | 10,373 | .178    | 58,350 |              |
| 昭和 2-3        | 6,056  | 4,350 | 5   | 943   | 619   | 8,848  | .143    | 61,909 |              |
| 3-4           | 6,389  | 5,627 | 0   | 2,108 | 605   | 9,303  | .148    | 62,855 |              |
| 4-5           | 6,323  | 3,817 | 46  | 1,057 | 501   | 8,538  | .134    | 63,704 |              |
| 5-6           | 6,124  | 5,054 | 5   | 1,557 | 540   | 9,087  | .141    | 64,494 |              |
| 6-7           | 6,405  | 5,980 | 6   | 1,486 | 543   | 10,363 | .159    | 65,188 |              |
| 7-8           | 6,497  | 3,758 | 129 | 2,954 | 530   | 6,900  | .105    | 65,880 |              |
| 8-9           | 8,013  | 3,305 | 149 | 2,505 | 540   | 8,586  | .129    | 66,602 |              |
| 9-10          | 9,450  | 3,588 | 10  | 3,214 | 1,012 | 9,036  | .134    | 67,380 |              |
| 10-11         | 9,656  | 2,990 | 84  | 1,855 | 1,027 | 9,848  | .114    | 68,234 |              |
| 11-12         | 8,961  | 1,755 | 17  | 813   | 805   | 9,116  | .129    | 70,511 |              |
| 12-13         | 9,996  | 935   | 46  | 2,503 | 587   | 7,888  | .110    | 71,533 |              |
| 13-14         | 8,972  | 256   | 35  | 2,026 | 619   | 6,617  | .091    | 72,223 |              |
| 14-15         | 12,113 | ...   | ... | ...   | ...   | ...    | ...     | ...    |              |

(備考) 小麦粉原料として使用の分は小麦粉より換算の上加算す。九年度人口は推定。  
 小麦粉より輸入の分(大正八年十二月以前... (製粉歩止73%)... 百斤容量4斗4升  
 小麦へ換算) 輸出の分(大正八年十二月以前... (75%)... 4斗4升  
 移出の分(大正八年十二月以前... (68%)... 4斗5升  
 朝鮮より移入の分... (74%)... 4斗4升とす

### 4. 小麦國別輸入高 (単位千石。外國貿易表に據る) (百斤=四斗四升として換算す)

| 年次    | 數量      |         |         |       |       |       |         | 價額合計<br>(千円) |
|-------|---------|---------|---------|-------|-------|-------|---------|--------------|
|       | 米       | 國       | 澳       | 洲     | 加     | 奈     | 陀       |              |
| 昭和 3年 | 1,080.9 | 603.9   | 2,460.3 | 350.5 | 320.7 | 4.6   | 4,821.0 | 67,787       |
| 4     | 1,073.3 | 1,057.1 | 2,925.8 | 98.9  | 193.7 | 32.6  | 5,381.6 | 70,896       |
| 5     | 1,495.5 | 750.7   | 1,301.3 | .1    | —     | —     | 3,547.7 | 41,509       |
| 6     | 389.0   | 3,763.8 | 1,142.9 | —     | —     | 1.4   | 5,297.3 | 32,935       |
| 7     | 85.0    | 4,516.4 | 872.5   | —     | —     | —     | 5,475.1 | 49,572       |
| 8     | 21.6    | 2,901.0 | 824.8   | 0     | —     | 1.3   | 3,749.0 | 44,384       |
| 9     | 977.1   | 1,960.2 | 583.2   | 7.8   | 0     | 59.7  | 3,588.2 | 40,748       |
| 10    | 20.2    | 2,445.5 | 387.9   | 1.3   | —     | 408.5 | 3,263.6 | 43,199       |
| 11    | 27.2    | 1,236.5 | 704.2   | 141.6 | —     | 165.6 | 2,275.2 | 33,651       |
| 12    | 8.3     | 739.1   | 288.2   | 11.0  | —     | 323.3 | 1,370.2 | 29,604       |
| 13    | —       | 224.5   | —       | 23.6  | —     | 237.8 | 485.9   | 9,557        |
| 14    | —       | 18.3    | 6.1     | 123.0 | —     | 95.8  | 237.2   | 4,090        |

### 5. 小麦月別輸入高 (単位千石。百斤=四斗四升として換算す。外國貿易表に據る)

| 月次 | 昭和九年同   |         |         |         |       |       |   |
|----|---------|---------|---------|---------|-------|-------|---|
|    | 同       | 十年      | 同       | 十一年     | 同     | 十二年   | 同 |
| 1月 | 308.5   | 254.4   | 153.5   | 156.7   | 63.2  | 4.6   | — |
| 2  | 376.1   | 288.6   | 281.5   | 142.5   | 25.3  | .4    | — |
| 3  | 325.6   | 308.9   | 449.8   | 239.3   | 35.8  | 3.5   | — |
| 4  | 339.4   | 372.2   | 412.4   | 85.3    | 42.8  | 12.0  | — |
| 5  | 353.3   | 356.0   | 146.1   | 93.0    | 49.6  | 66.2  | — |
| 6  | 197.0   | 228.8   | 85.8    | 91.7    | 144.2 | 44.4  | — |
| 7  | 211.1   | 252.0   | 151.7   | 36.7    | 47.0  | 14.9  | — |
| 8  | 291.6   | 217.7   | 127.9   | 47.3    | 17.0  | 15.6  | — |
| 9  | 171.0   | 112.6   | 152.5   | 120.1   | .1    | 10.3  | — |
| 10 | 293.6   | 181.1   | 127.4   | 100.0   | 32.1  | 37.2  | — |
| 11 | 284.1   | 284.6   | 95.7    | 82.7    | 10.2  | 10.7  | — |
| 12 | 426.3   | 315.9   | 89.6    | 172.6   | 18.1  | 16.2  | — |
| 年計 | 3,588.2 | 3,263.6 | 2,275.2 | 1,370.2 | 485.9 | 237.2 | — |

### 6. シカゴ小麦相場 (先物-ブツセル建)

| 年次    | 最高        | 最低        |
|-------|-----------|-----------|
| 昭和 3年 | 弗仙 1.66.3 | 弗仙 1.12.5 |
| 4     | 1.63.0    | 1.01.7    |
| 5     | 1.34.7    | 62.0      |
| 6     | .72.2     | 48.2      |
| 7     | .66.1     | 42.7      |
| 8     | 1.21.6    | 45.2      |
| 9     | 1.16.2    | 83.6      |
| 10    | 1.01.6    | 81.8      |
| 11    | 1.19.7    | 82.6      |
| 12    | 1.29.7    | 82.0      |
| 13    | 90.7      | 63.0      |
| 14    | 1.07.1    | 64.0      |
| 15    | 1.08.8    | 70.2      |

### 7. 内地小麦粉需給 1袋=36.66斤

| 年次     | 數量 (千袋) |       |        |          | 價額 (千円) |       |        |         |
|--------|---------|-------|--------|----------|---------|-------|--------|---------|
|        | 内地生産高   | 輸入高   | 輸出高    | 内地消費及手持高 | 生産      | 輸入    | 輸出     | 差引供給    |
| 大正 11年 | 28,157  | 1,679 | 265    | 29,570   | 64,042  | 5,745 | 814    | 68,973  |
| 12     | 30,098  | 921   | 470    | 30,550   | 74,720  | 2,970 | 1,423  | 76,267  |
| 13     | 32,676  | 392   | 508    | 32,560   | 117,995 | 1,391 | 1,884  | 117,502 |
| 14     | 35,483  | 205   | 3,113  | 33,588   | 135,997 | 888   | 13,941 | 122,944 |
| 昭和 1年  | 38,349  | 328   | 4,558  | 34,125   | 134,895 | 1,274 | 19,750 | 116,419 |
| 2      | 36,701  | 897   | 3,379  | 34,220   | 120,993 | 2,859 | 14,259 | 109,603 |
| 3      | 42,478  | 374   | 6,433  | 35,420   | 132,229 | 1,185 | 24,718 | 108,697 |
| 4      | 43,159  | 314   | 8,271  | 35,203   | 146,068 | 975   | 25,815 | 120,228 |
| 5      | 40,962  | 877   | 5,395  | 36,448   | 94,222  | 2,252 | 14,479 | 81,995  |
| 6      | 42,088  | 258   | 6,080  | 35,265   | 81,545  | 470   | 9,517  | 72,498  |
| 7      | 41,989  | 112   | 9,976  | 32,125   | 111,878 | 280   | 20,539 | 91,619  |
| 8      | 47,706  | 40    | 14,321 | 33,425   | 135,836 | 118   | 34,955 | 101,000 |
| 9      | 46,084  | 45    | 11,954 | 34,175   | 125,004 | 146   | 28,451 | 96,699  |
| 10     | 49,700  | 94    | 13,026 | 35,768   | 153,177 | 326   | 33,699 | 119,894 |
| 11     | 38,993  | 1,014 | 5,852  | 34,155   | 155,603 | 3,472 | 17,622 | 141,453 |
| 12     | 38,335  | 410   | 7,252  | 31,158   | ...     | 1,949 | 3,746  | ...     |
| 13     | 42,964  | 19    | 12,852 | 30,121   | ...     | 103   | 60,715 | ...     |
| 14     | 37,957  | 122   | 9,323  | 28,751   | ...     | 432   | 54,227 | ...     |

(備考) 生産高は正確な統計なき爲め日清製粉会社の調査を基礎にして推定せり。價額は商工省工場統計及大蔵省貿易月表に據る。

### 8. 小麦粉國別輸出高 (単位千担。大蔵省調査) (外國貿易表に據る)

| 年次    | 數量      |         |         |      |      |       |       | 價額合計<br>(千円) |        |
|-------|---------|---------|---------|------|------|-------|-------|--------------|--------|
|       | 中華民國    | 關東州     | 滿洲國     | 關    | 領    | 英     | 露     |              |        |
| 昭和 5年 | 1,337.4 | 378.0   | ...     | 21.5 | 3.9  | 229.6 | 28.1  | 1,998.7      | 14,479 |
| 6     | 1,370.9 | 490.1   | ...     | 14.0 | 1.7  | 19.3  | 355.7 | 2,252.0      | 9,517  |
| 7     | 1,049.1 | 1,754.2 | 321.9   | 5.9  | —    | —     | 563.5 | 3,694.8      | 20,539 |
| 8     | 482.7   | 3,318.6 | 1,427.0 | 10.3 | 2.7  | —     | 62.7  | 5,304.2      | 34,955 |
| 9     | 17.1    | 2,899.8 | 1,402.0 | 8.9  | 2.0  | —     | 97.3  | 4,427.3      | 28,451 |
| 10    | 29.1    | 2,356.3 | 2,035.0 | 10.3 | 7.3  | —     | 371.4 | 4,819.6      | 33,699 |
| 11    | 89.9    | 1,065.8 | 736.4   | 19.5 | 24.3 | —     | 229.0 | 2,165.3      | 17,622 |
| 12    | 1,283.3 | 1,047.5 | 231.9   | 9.7  | 1.0  | —     | 109.3 | 2,683.0      | 30,746 |
| 13    | 1,880.7 | 1,679.1 | 1,198.5 | .2   | —    | —     | .1    | 4,758.8      | 60,715 |
| 14    | 436.6   | 1,554.4 | 1,460.5 | .0   | —    | —     | —     | 3,451.5      | 54,227 |

### 9. 小麦粉月別輸出高 (単位千担。大蔵省調査) (外國貿易表に據る)

| 月次 | 昭和十一年   |         |         |         |         |
|----|---------|---------|---------|---------|---------|
|    | 同       | 十二年     | 同       | 十三年     | 同       |
| 1月 | 188.6   | 104.5   | 245.1   | 164.8   | 23.3    |
| 2  | 158.6   | 94.4    | 352.2   | 161.6   | 153.3   |
| 3  | 240.8   | 108.2   | 466.7   | 110.2   | 338.3   |
| 4  | 265.5   | 114.5   | 340.7   | 79.1    | 515.5   |
| 5  | 240.3   | 84.2    | 421.9   | 215.1   | 515.3   |
| 6  | 214.1   | 95.9    | 453.1   | 254.3   | 539.1   |
| 7  | 106.1   | 98.4    | 390.5   | 409.3   | 391.7   |
| 8  | 89.4    | 107.0   | 594.8   | 580.9   | 437.3   |
| 9  | 74.0    | 372.1   | 285.7   | 431.7   | 368.9   |
| 10 | 180.3   | 394.7   | 341.3   | 315.9   | ...     |
| 11 | 247.6   | 519.3   | 589.9   | 462.0   | ...     |
| 12 | 159.6   | 539.4   | 266.6   | 266.2   | ...     |
| 年計 | 2,165.3 | 2,683.0 | 4,758.8 | 3,451.5 | 3,282.7 |

### 10. 小麦粉先物相場 (東京市場 竹印一袋)

| 年次    | 最高   |   | 最低   |   |
|-------|------|---|------|---|
|       | 円    | 銭 | 円    | 銭 |
| 昭和 5年 | 3.73 | — | 2.35 | — |
| 6     | 3.20 | — | 2.02 | — |
| 7     | 4.20 | — | 2.43 | — |
| 8     | 3.63 | — | 2.88 | — |
| 9     | 3.40 | — | 2.92 | — |
| 10    | 4.38 | — | 2.76 | — |
| 11    | 4.66 | — | 3.46 | — |
| 12    | 5.21 | — | 4.23 | — |
| 13    | 5.10 | — | 4.53 | — |
| 14    | 5.55 | — | 4.90 | — |
| 15    | 5.58 | — | 5.55 | — |



(22) 酒 類

1. 酒類製造石數 (單位千石) (大藏省主税局調)

| 年 度<br>(自前年十月<br>至其年九月) | 總 計                 |        | 清 酒     | 麥 酒     | 白 酒  | 味 淋  | 燒 酎   | 耐     |       |
|-------------------------|---------------------|--------|---------|---------|------|------|-------|-------|-------|
|                         | 製 造 場 數<br>(九月末日現在) |        |         |         |      |      |       |       | 製 造 高 |
|                         | 兼 業                 | 本 業    |         |         |      |      |       |       |       |
| 大正 8年                   | 11,636              | 12,071 | 5,459.2 | 4,932.8 | 17.8 | 9.7  | 103.4 | 395.2 |       |
| 9                       | 11,757              | 12,129 | 6,545.3 | 5,877.1 | 28.5 | 10.3 | 100.3 | 528.9 |       |
| 10                      | 10,038              | 11,444 | 4,789.0 | 4,256.2 | 20.4 | 11.0 | 81.7  | 419.5 |       |
| 11                      | 9,951               | 11,476 | 6,148.2 | 5,530.3 | 23.7 | 12.6 | 114.3 | 467.1 |       |
| 12                      | 9,810               | 11,472 | 6,194.8 | 5,554.5 | 21.2 | 12.6 | 114.6 | 491.7 |       |
| 13                      | 9,569               | 11,442 | 6,066.2 | 5,449.0 | 17.0 | 11.2 | 95.3  | 493.5 |       |
| 14                      | 9,103               | 11,315 | 5,795.4 | 5,179.9 | 13.5 | 12.9 | 94.1  | 494.8 |       |
| 昭和 1年                   | 8,833               | 11,174 | 5,795.5 | 5,147.5 | 11.7 | 11.8 | 101.0 | 523.3 |       |
| 2                       | 8,604               | 10,923 | 5,439.5 | 4,804.0 | 10.7 | 10.8 | 94.2  | 519.6 |       |
| 3                       | 7,954               | 10,654 | 5,158.7 | 4,520.7 | 9.4  | 10.9 | 100.5 | 517.0 |       |
| 4                       | 7,502               | 10,403 | 5,326.2 | 4,668.5 | 8.7  | 10.6 | 103.9 | 534.3 |       |
| 5                       | 7,164               | 10,149 | 4,810.1 | 4,238.3 | 7.4  | 8.6  | 88.7  | 466.9 |       |
| 6                       | 6,944               | 9,905  | 4,121.8 | 3,581.4 | 6.8  | 6.8  | 70.7  | 455.9 |       |
| 7                       | 6,694               | 9,570  | 3,829.9 | 3,284.5 | 5.8  | 6.3  | 87.3  | 445.9 |       |
| 8                       | 6,452               | 9,236  | 4,429.1 | 3,807.9 | 5.6  | 6.2  | 100.0 | 509.2 |       |
| 9                       | 6,252               | 8,971  | 4,646.5 | 4,012.4 | 6.3  | 6.6  | 92.4  | 528.7 |       |
| 10                      | 5,970               | 8,745  | 4,371.4 | 3,772.3 | 5.4  | 6.3  | 87.5  | 499.7 |       |
| 11                      | 5,767               | 8,580  | 4,426.6 | 3,784.0 | 5.0  | 6.0  | 97.0  | 534.5 |       |
| 12                      | 5,613               | 8,428  | 4,641.4 | 3,983.1 | 5.0  | 5.8  | 105.2 | 542.1 |       |
| 13                      | 4,950               | 8,260  | 4,729.1 | 4,069.9 | 5.2  | 5.4  | 92.2  | 556.3 |       |

2. 酒類製造價額 (單位千円) (工場統計表に據る)

| 年 次   | 清 酒     | 味 淋    | 燒 酎    | 麥 酒     | 葡 萄 酒 | 其 他   | 計       | 合計數額<br>(其他を<br>含せず) |
|-------|---------|--------|--------|---------|-------|-------|---------|----------------------|
| 大正 8年 | 240,421 | 8,572  | 17,381 | 42,044  | 8,695 | 2,433 | 319,549 | 3,783.5              |
| 9     | 227,496 | 7,717  | 24,390 | 57,101  | 1,250 | 2,015 | 319,970 | 3,795.9              |
| 10    | 269,215 | 9,560  | 18,426 | 59,205  | 2,850 | 4,582 | 363,850 | 4,292.5              |
| 11    | 272,453 | 6,933  | 20,439 | 100,978 | 1,304 | 7,219 | 409,379 | 4,413.1              |
| 12    | 405,712 | 6,571  | 19,965 | 65,771  | 5,733 | 2,927 | 506,681 | 6,511.0              |
| 13    | 339,269 | 9,000  | 23,506 | 55,361  | 8,967 | 2,237 | 438,343 | 5,079.4              |
| 14    | 326,131 | 7,791  | 24,759 | 83,528  | 9,658 | 3,721 | 455,592 | 5,142.7              |
| 昭和 1年 | 313,420 | 10,300 | 78,134 | 74,265  | 8,073 | 2,838 | 487,030 | 5,600.6              |
| 2     | 299,706 | 8,689  | 26,868 | 85,075  | 7,544 | 3,146 | 432,027 | 4,883.0              |
| 3     | 293,387 | 9,455  | 29,971 | 92,189  | 6,167 | 3,118 | 434,287 | 5,069.1              |
| 4     | 302,120 | 10,135 | 31,697 | 85,113  | 8,022 | 2,988 | 440,074 | 5,168.8              |
| 5     | 277,185 | 7,221  | 29,131 | 79,937  | 4,173 | 2,598 | 400,245 | 5,773.7              |
| 6     | 233,122 | 5,442  | 25,665 | 67,790  | 3,409 | 2,360 | 337,787 | 4,434.1              |
| 7     | 237,778 | 7,054  | 29,245 | 68,234  | 3,459 | 2,648 | 348,418 | 5,265.7              |
| 8     | 263,293 | 8,138  | 35,747 | 84,771  | 3,651 | 3,454 | 399,054 | 5,192.0              |
| 9     | 250,984 | 6,751  | 32,570 | 85,046  | 4,102 | 3,746 | 384,200 | 5,045.5              |
| 10    | 260,757 | 8,580  | 34,100 | 91,805  | 3,870 | 5,021 | 404,133 | 5,315.1              |
| 11    | 272,343 | 8,634  | 39,629 | 104,988 | 4,455 | 5,613 | 435,661 | 5,343.0              |
| 12    | 316,819 | 9,275  | 41,030 | 115,382 | 4,839 | 5,485 | 492,831 | 6,292.2              |
| 13    | 353,381 | 10,065 | 44,077 | 148,369 | 6,711 | 5,782 | 568,386 | 6,128.2              |

3. 清 酒 需 給 (單位石)

| 年 月 次<br>(年度末九月) | 釀 造 高     | 需 出 高     |           |           | 現 在 高     |
|------------------|-----------|-----------|-----------|-----------|-----------|
|                  |           | 新 酒       | 古 酒       | 計         |           |
| 昭和 7年            | 3,531,544 | 1,546,360 | 2,154,004 | 3,700,364 | 2,300,333 |
| 8                | 4,094,399 | 1,885,876 | 1,799,452 | 3,685,328 | 2,526,894 |
| 9                | 4,314,096 | 1,894,714 | 1,962,398 | 3,857,112 | 2,412,791 |
| 10               | 4,068,794 | 1,187,383 | 2,065,463 | 3,832,846 | 2,407,572 |
| 11               | 4,282,610 | 2,016,021 | 2,073,107 | 4,089,128 | 2,366,661 |
| 12               | 4,378,687 | 1,955,301 | 2,043,068 | 3,998,369 | 2,314,734 |
| 13               | 3,966,915 | 2,059,930 | 2,214,314 | 4,274,244 | 1,803,502 |
| 14               | 2,453,059 | 1,153,203 | 1,735,676 | 2,888,879 | 1,255,579 |
| 昭和12年10月         | 5,462     | 1,570     | 416,824   | 418,394   | 1,751,143 |
| 11               | 43,555    | 8,641     | 392,285   | 400,926   | 1,392,701 |
| 12               | 235,989   | 44,952    | 509,528   | 554,480   | 1,074,210 |
| 同 13年 1月         | 842,918   | 94,747    | 312,127   | 406,874   | 1,510,387 |
| 2                | 1,654,588 | 164,649   | 183,584   | 348,233   | 2,814,209 |
| 3                | 1,535,627 | 310,385   | 147,393   | 457,778   | 3,892,058 |
| 4                | 57,811    | 169,257   | 33,717    | 202,974   | 3,746,885 |
| 5                | 773       | 204,374   | 24,363    | 228,737   | 3,518,921 |
| 6                | 474       | 197,628   | 11,066    | 208,694   | 3,310,686 |
| 7                | 508       | 206,447   | 4,871     | 211,318   | 3,099,876 |
| 8                | 503       | 225,635   | 2,584     | 228,219   | 2,872,160 |
| 9                | 479       | 327,016   | 2,688     | 329,704   | 1,831,091 |
| 10               | 3,137     | 1,056     | 424,586   | 425,642   | 1,892,229 |
| 11               | 25,074    | 5,439     | 447,648   | 453,087   | 1,464,216 |
| 12               | 178,113   | 36,042    | 541,799   | 577,841   | ...       |
| 同 14年 1月         | 777,515   | 65,991    | 308,459   | 374,450   | 1,467,553 |
| 2                | 1,653,309 | 147,887   | 223,565   | 371,452   | 2,749,405 |
| 3                | 1,289,199 | 322,274   | 178,332   | 500,606   | 3,531,431 |
| 4                | 35,135    | 196,710   | 42,185    | 238,895   | 3,327,721 |
| 5                | 2,903     | 235,349   | 21,093    | 256,447   | 3,074,182 |
| 6                | 929       | 224,943   | 7,774     | 232,717   | 2,842,394 |
| 7                | 734       | 217,155   | 4,646     | 221,801   | 2,621,947 |
| 8                | 556       | 267,113   | 2,194     | 269,307   | 2,353,196 |
| 9                | 256       | 340,661   | 2,089     | 342,750   | 1,803,502 |
| 10               | 5,975     | 2,376     | 420,925   | 423,301   | 1,387,405 |
| 11               | 27,935    | 5,335     | 393,339   | 393,724   | 1,016,616 |
| 12               | 103,206   | 24,229    | 400,648   | 424,877   | 1,214,282 |
| 同 15年 1月         | 403,687   | 41,260    | 189,622   | 230,882   | 867,144   |
| 2                | 1,258,702 | 82,236    | 134,861   | 217,097   | 1,908,749 |
| 3                | 646,521   | 168,106   | 112,116   | 280,222   | 2,275,048 |
| 4                | 5,263     | 111,477   | 38,998    | 150,475   | 2,129,546 |
| 5                | 570       | 142,430   | 26,630    | 169,060   | 1,961,045 |
| 6                | 641       | 122,431   | 9,712     | 132,143   | 1,829,543 |
| 7                | 264       | 123,389   | 5,067     | 128,456   | 1,702,055 |
| 8                | 257       | 142,459   | 2,434     | 144,893   | 1,557,419 |
| 9                | 38        | 187,425   | 1,324     | 188,749   | 1,255,579 |
| 10               | 814       | 579       | 261,268   | 261,847   | 967,565   |
| 11               | 1,443     | 564       | 225,978   | 226,542   | 742,466   |
| 12               | 6,359     | 1,713     | 289,497   | 291,210   | 457,615   |

(備考) 現在高は蔵出操作上の事由に據り必ずしも差引數と適合せず。

4. 清酒輸移出國別表 (單位石)

| 國 別       | 昭和11年  | 同12年   |
|-----------|--------|--------|
| 輸 出       | 35,209 | 61,000 |
| 滿 洲 國     | 9,092  | 11,809 |
| 關 東 州     | 18,356 | 25,536 |
| 中 華 民 國   | 3,433  | 19,785 |
| 北 米 合 衆 國 | 2,848  | 2,537  |
| 加 拿 大     | 591    | 415    |
| 比 律 賓     | 232    | 369    |
| 暹 羅       | 272    | 259    |
| 葡 萄 牙 帝 國 | 120    | 124    |
| 香 港       | 149    | 68     |
| 海 峽 植 民 地 | 70     | 50     |
| 其 他       | 46     | 48     |
| 移 出       | 37,789 | 35,511 |
| 朝 鮮 半 島   | 18,452 | 17,852 |
| 臺 灣       | 19,337 | 17,659 |
| 輸 移 出 合 計 | 72,998 | 96,511 |

5. 燒酎需給 (單位石)

| 月 次       | 釀 造 高  | 需 出 高  | 現 在 高   |
|-----------|--------|--------|---------|
| 昭和 14年 1月 | 51,784 | 44,382 | 69,826  |
| 2         | 57,847 | 52,455 | 75,219  |
| 3         | 58,368 | 57,332 | 76,255  |
| 4         | 68,922 | 43,066 | 102,111 |
| 5         | 52,093 | 53,492 | 100,717 |
| 6         | 24,025 | 35,758 | 88,984  |
| 7         | 20,147 | 34,954 | 74,176  |
| 8         | 9,940  | 23,083 | 61,034  |
| 9         | 8,338  | 15,983 | 22,004  |
| 10        | 28,325 | 28,658 | 21,671  |
| 11        | 42,631 | 39,008 | 25,294  |
| 12        | 48,270 | 44,532 | 29,032  |
| 15年 1月    | 48,495 | 43,773 | 33,754  |
| 2         | 47,756 | 42,048 | 17,458  |
| 3         | 68,676 | 52,557 | 55,581  |
| 4         | 43,958 | 28,374 | 71,161  |
| 5         | 38,091 | 39,126 | 70,130  |
| 6         | 30,120 | 34,021 | 66,231  |
| 7         | 34,358 | 44,124 | 56,465  |
| 8         | 20,089 | 37,936 | 38,618  |
| 9         | 16,892 | 30,587 | ...     |
| 10        | 27,012 | 26,852 | 17,589  |
| 11        | 52,514 | 45,675 | 24,268  |
| 12        | 59,524 | 56,503 | 27,289  |
| 16年 1月    |        |        |         |



6. 葡萄酒及果實酒 (大蔵省主税局調)

| 年次<br>(自其年三月<br>至翌年二月) | 葡萄酒                |        |          | 果實酒                |    |          | 計                  |        |          |
|------------------------|--------------------|--------|----------|--------------------|----|----------|--------------------|--------|----------|
|                        | 製造場數<br>(翌年二月末日現在) |        | 製造高<br>石 | 製造場數<br>(翌年二月末日現在) |    | 製造高<br>石 | 製造場數<br>(翌年二月末日現在) |        | 製造高<br>石 |
|                        | 兼業                 | 本業     |          | 兼業                 | 本業 |          | 兼業                 | 本業     |          |
| 大正 8年                  | —                  | 728    | 8,714    | —                  | 30 | 6        | —                  | 758    | 8,720    |
| 9                      | —                  | 776    | 10,419   | —                  | 21 | 1        | —                  | 797    | 10,420   |
| 10                     | —                  | 812    | 7,162    | —                  | 15 | 143      | —                  | 827    | 7,305    |
| 11                     | —                  | 1,004  | 7,552    | 12                 | 15 | 55       | 12                 | 1,019  | 7,507    |
| 12                     | —                  | 1,085  | 6,233    | 7                  | 17 | 1        | 7                  | 1,103  | 6,241    |
| 13                     | —                  | 1,095  | 5,534    | 7                  | 15 | 1        | 7                  | 1,110  | 5,535    |
| 14                     | 2                  | 1,183  | 5,176    | 15                 | 12 | 10       | 17                 | 1,201  | 5,186    |
| 昭和 1年                  | 2                  | 1,187  | 2,877    | 13                 | 15 | 35       | 15                 | 1,202  | 2,913    |
| 2                      | 3                  | 1,611  | 3,046    | 11                 | 16 | 1        | 14                 | 1,627  | 3,047    |
| 3                      | 1                  | 2,179  | 4,280    | 14                 | 15 | —        | 15                 | 2,194  | 4,284    |
| 4                      | 2                  | 3,200  | 2,908    | 14                 | 17 | 3        | 16                 | 3,217  | 2,911    |
| 5                      | 1                  | 4,735  | 3,708    | 14                 | 17 | 255      | 15                 | 4,752  | 3,963    |
| 6                      | 2                  | 5,415  | 4,708    | 12                 | 18 | 356      | 14                 | 5,433  | 5,064    |
| 7                      | 3                  | 7,936  | 10,544   | 15                 | 23 | 26       | 18                 | 7,959  | 10,570   |
| 8                      | 4                  | 9,025  | 7,741    | 22                 | 25 | 39       | 26                 | 9,051  | 7,780    |
| 9                      | 6                  | 10,124 | 13,613   | 25                 | 57 | 154      | 31                 | 10,181 | 13,767   |
| 10                     | 6                  | 11,710 | 18,424   | 32                 | 63 | 547      | 38                 | 11,773 | 18,971   |
| 11                     | 6                  | 12,190 | 19,066   | 37                 | 68 | 896      | 43                 | 12,258 | 19,962   |
| 12                     | 8                  | 12,408 | 19,276   | 40                 | 73 | 733      | 48                 | 12,481 | 20,009   |
| 13                     | 7                  | 12,316 | 31,449   | 41                 | 67 | 412      | 48                 | 12,333 | 31,867   |

7. 酒精及酒精含有飲料 (大蔵省主税局調)

| 年次<br>(自其年三月<br>至翌年二月) | 酒 精                |    |          | 酒精含有飲料             |     |          | 計                  |     |          |
|------------------------|--------------------|----|----------|--------------------|-----|----------|--------------------|-----|----------|
|                        | 製造場數<br>(翌年二月末日現在) |    | 製造高<br>石 | 製造場數<br>(翌年二月末日現在) |     | 製造高<br>石 | 製造場數<br>(翌年二月末日現在) |     | 製造高<br>石 |
|                        | 兼業                 | 本業 |          | 兼業                 | 本業  |          | 兼業                 | 本業  |          |
| 大正 8年                  | 15                 | 31 | 3,070    | 19                 | 305 | 61,234   | 34                 | 336 | 64,304   |
| 9                      | 25                 | 33 | 9,980    | 27                 | 352 | 54,418   | 52                 | 391 | 64,398   |
| 10                     | 28                 | 31 | 3,127    | 27                 | 333 | 68,850   | 55                 | 370 | 71,977   |
| 11                     | 29                 | 25 | 3,104    | 35                 | 335 | 61,600   | 65                 | 351 | 64,704   |
| 12                     | 25                 | 23 | 4,858    | 31                 | 339 | 51,023   | 56                 | 352 | 55,871   |
| 13                     | 25                 | 18 | 6,341    | 15                 | 322 | 53,065   | 41                 | 340 | 59,406   |
| 14                     | 24                 | 16 | 5,449    | 14                 | 303 | 45,418   | 38                 | 319 | 51,857   |
| 昭和 1年                  | 21                 | 10 | 3,951    | 9                  | 292 | 40,741   | 30                 | 302 | 44,593   |
| 2                      | 25                 | 9  | 7,701    | 8                  | 259 | 39,338   | 34                 | 378 | 47,031   |
| 3                      | 25                 | 9  | 8,405    | 7                  | 255 | 45,251   | 33                 | 265 | 53,657   |
| 4                      | 21                 | 9  | 3,728    | 7                  | 229 | 49,394   | 28                 | 238 | 53,122   |
| 5                      | 20                 | 8  | 4,537    | 6                  | 201 | 39,534   | 26                 | 209 | 44,071   |
| 6                      | 17                 | 8  | 2,385    | 6                  | 181 | 32,773   | 23                 | 183 | 35,157   |
| 7                      | 17                 | 7  | 2,840    | 6                  | 171 | 45,043   | 23                 | 178 | 47,883   |
| 8                      | 16                 | 8  | 5,295    | 6                  | 175 | 60,094   | 22                 | 183 | 65,381   |
| 9                      | 18                 | 14 | 15,009   | 9                  | 177 | 73,510   | 27                 | 191 | 88,519   |
| 10                     | 17                 | 13 | 6,203    | 9                  | 171 | 97,618   | 26                 | 184 | 103,821  |
| 11                     | 20                 | 9  | 15,844   | 5                  | 165 | 132,975  | 25                 | 174 | 148,819  |
| 12                     | 20                 | 8  | 2,561    | 5                  | 162 | 149,478  | 25                 | 170 | 152,039  |
| 13                     | 18                 | 6  | 0        | 4                  | 153 | 174,680  | 22                 | 164 | 174,680  |

(23) 麥 酒

1. 麥酒醸造及輸出高 (單位石)

| 年次    | 製造場數 | 醸造高       | 輸出高     |
|-------|------|-----------|---------|
| 大正 3年 | 9    | 238,520   | 19,075  |
| 5     | 8    | 354,152   | 55,257  |
| 6     | 9    | 422,485   | 85,885  |
| 7     | 9    | 511,525   | 112,216 |
| 8     | 10   | 677,249   | 94,304  |
| 9     | 10   | 550,089   | 42,055  |
| 10    | 11   | 656,174   | 53,914  |
| 11    | 11   | 764,344   | 33,056  |
| 12    | 11   | 805,905   | 23,710  |
| 13    | 12   | 874,573   | 21,367  |
| 14    | 13   | 858,322   | 17,352  |
| 昭和 1年 | 13   | 767,533   | 22,454  |
| 2     | 14   | 795,335   | 37,303  |
| 3     | 14   | 904,377   | 41,017  |
| 4     | 14   | 895,945   | 39,156  |
| 5     | 14   | 846,014   | 38,634  |
| 6     | 14   | 797,544   | 36,637  |
| 7     | 14   | 779,283   | 68,812  |
| 8     | 14   | 959,762   | 132,373 |
| 9     | 14   | 980,175   | 118,009 |
| 10    | 14   | 1,047,213 | 135,107 |
| 11    | 15   | 1,312,496 | 132,503 |
| 12    | 15   | 1,275,055 | 134,977 |
| 13    | 15   | 1,472,408 | 240,488 |
| 14    | —    | —         | 179,192 |

2. 麥酒査定高 (單位石)

| 年 月       | 大日本酒      | 麒麟麥酒    | 櫻麥酒     | 東京麥酒   | 合計        |
|-----------|-----------|---------|---------|--------|-----------|
| 昭和 6年     | 469,284   | 194,032 | 71,284  | 23,168 | 757,768   |
| 7         | 476,255   | 197,882 | 68,529  | 23,980 | 766,647   |
| 8         | 640,035   | 252,789 | 79,143  | 32,325 | 1,004,292 |
| 9         | 618,489   | 254,245 | 85,257  | 11,498 | 970,489   |
| 10        | 655,269   | 301,571 | 84,637  | 8,378  | 1,049,855 |
| 11        | 762,672   | 354,891 | 84,556  | 8,837  | 1,210,956 |
| 12        | 801,478   | 364,745 | 87,776  | 7,175  | 1,261,174 |
| 13        | 970,062   | 404,545 | 94,705  | 7,084  | 1,476,596 |
| 14        | 1,155,457 | 461,089 | 110,540 | 7,341  | 1,784,427 |
| 15        | 967,748   | 388,595 | 101,117 | 8,142  | 1,465,602 |
| 昭和 13年 1月 | 47,056    | 13,389  | 6,507   | 368    | 67,564    |
| 2         | 83,001    | 28,527  | 13,491  | 1,457  | 126,386   |
| 3         | 90,592    | 42,161  | 12,557  | 1,080  | 146,383   |
| 4         | 99,216    | 40,356  | 8,485   | 1,115  | 149,172   |
| 5         | 129,416   | 53,224  | 11,603  | 425    | 194,668   |
| 6         | 136,391   | 56,751  | 13,706  | 1,762  | 208,610   |
| 7         | 150,878   | 65,313  | 13,701  | 120    | 230,012   |
| 8         | 108,368   | 43,338  | 8,855   | 619    | 161,180   |
| 9         | 53,712    | 25,457  | 2,395   | 77     | 81,641    |
| 10        | 25,558    | 15,400  | 675     | 19     | 41,652    |
| 11        | 16,224    | 9,003   | 1,095   | 20     | 26,339    |
| 12        | 29,650    | 11,626  | 1,735   | 22     | 43,033    |
| 同 14年 1月  | 40,412    | 15,839  | 5,611   | 152    | 62,014    |
| 2         | 79,544    | 34,826  | 12,601  | 789    | 127,760   |
| 3         | 130,190   | 54,312  | 15,247  | 933    | 200,737   |
| 4         | 95,013    | 38,973  | 9,071   | 535    | 143,592   |
| 5         | 132,539   | 57,110  | 11,930  | 716    | 202,315   |
| 6         | 145,319   | 61,447  | 12,606  | 1,047  | 220,419   |
| 7         | 159,070   | 67,918  | 15,147  | 1,164  | 243,299   |
| 8         | 156,274   | 56,934  | 9,021   | 1,489  | 223,718   |
| 9         | 94,691    | 26,430  | 466     | 388    | 121,975   |
| 10        | 38,017    | 17,215  | 3,235   | —      | 58,467    |
| 11        | 33,938    | 12,179  | 3,199   | —      | 49,316    |
| 12        | 50,513    | 17,906  | 12,386  | 73     | 80,878    |
| 同 15年 1月  | 41,004    | 18,037  | 6,443   | 83     | 65,567    |
| 2         | 72,181    | 30,684  | 9,525   | 205    | 112,595   |
| 3         | 96,886    | 39,261  | 11,756  | 969    | 148,872   |
| 4         | 87,939    | 37,209  | 8,777   | 926    | 134,851   |
| 5         | 111,889   | 46,442  | 10,399  | 1,535  | 170,265   |
| 6         | 115,457   | 47,354  | 12,330  | 1,074  | 176,215   |
| 7         | 127,744   | 54,839  | 13,479  | 1,231  | 197,293   |
| 8         | 113,866   | 45,160  | 12,578  | 1,049  | 172,653   |
| 9         | 61,877    | 20,594  | 6,121   | 70     | 88,662    |
| 10        | 27,497    | 11,515  | 2,102   | 0      | 41,114    |
| 11        | —         | —       | —       | —      | —         |
| 12        | —         | —       | —       | —      | —         |
| 同 16年 1月  | 42,032    | 20,155  | 6,669   | 71     | 68,927    |
| 2         | 67,033    | 28,457  | 9,141   | 481    | 105,112   |

(備考) 1. 製造場數及醸造高は大蔵省主税局調  
2. 製造場數は、翌年二月末日現在、醸造高は、其の年三月より翌年二月に至る一ヶ年間、輸出高は同年。  
3. 輸出高は外國貿易表に據る



(24) 罐詰食料品

1. 本邦罐詰食料品生産高〔数量〕 (単位 千匁)

| 品名        | 昭和4年    | 5       | 6       | 7       | 8       | 9       | 10      | 11       | 12       | 13       |
|-----------|---------|---------|---------|---------|---------|---------|---------|----------|----------|----------|
| 牛肉、牛肉野菜   | 130.0   | 110.0   | 95.0    | 105.0   | 100.0   | 105.0   | 105.0   | 115.0    | 195.0    | 400.0    |
| 煉乳        | 570.6   | 454.0   | 360.0   | 667.8   | 734.6   | 861.2   | 947.3   | 852.6    | 946.4    | 1,230.3  |
| 其他畜産罐詰    | 45.0    | 40.0    | 40.0    | 45.0    | 57.0    | 72.0    | 84.0    | 97.0     | 105.0    | 140.0    |
| 鮭油漬       | —       | 11.5    | 28.5    | 267.4   | 705.5   | 276.2   | 331.5   | 353.7    | 564.6    | 312.8    |
| 鮭(タラバ)    | 635.4   | 378.4   | 468.3   | 1,419.9 | 1,446.4 | 2,290.2 | 2,401.5 | 2,400.4  | 2,524.4  | 2,438.3  |
| 其他ノ類      | 353.8   | 402.0   | 240.3   | 304.3   | 324.6   | 417.0   | 423.9   | 341.0    | 437.5    | 523.5    |
| 鮭(トマト漬其他) | 69.7    | 105.3   | 120.4   | —       | —       | —       | 43.4    | 37.1     | 70.3     | 75.4     |
| 鮭及鱈       | 80.0    | 110.0   | 115.9   | 332.2   | 499.1   | 763.4   | 1,038.1 | 1,547.3  | 2,067.5  | 1,549.8  |
| 鮭及鱈       | 100.0   | 100.0   | 100.0   | 100.0   | 115.0   | 120.0   | 174.6   | 281.5    | 835.1    | 430.0    |
| 其他水産罐詰    | 46.0    | 28.5    | 30.0    | 32.0    | 52.5    | 92.0    | 59.4    | 44.1     | 49.2     | 229.0    |
| 鳳梨        | 296.0   | 344.5   | 237.0   | 208.6   | 246.0   | 333.3   | 394.4   | 475.1    | 1,186.4  | 1,121.8  |
| 鳳梨        | 450.1   | 339.8   | 781.5   | 877.3   | 1,015.2 | 970.5   | 1,188.7 | 1,181.1  | 1,100.0  | 1,630.8  |
| 其他果實罐詰    | —       | 30.0    | 35.0    | 65.0    | 240.0   | 533.0   | 400.0   | 920.0    | 1,224.4  | 1,940.6  |
| 神漬        | 150.0   | 120.0   | 100.0   | 90.0    | 95.0    | 90.0    | 90.0    | 90.0     | 120.0    | 150.0    |
| シラス       | 80.0    | 110.0   | 80.0    | 71.0    | 58.1    | 136.7   | 160.5   | 100.1    | 115.9    | 127.8    |
| 其他蔬菜罐詰    | 60.0    | 135.9   | 54.0    | 373.9   | 301.8   | 394.1   | 329.6   | 697.5    | 532.1    | 756.9    |
| 總計        | 237.0   | 324.0   | 200.0   | 86.6    | 97.5    | 136.0   | 192.7   | 242.4    | 530.1    | 1,119.2  |
| 總計        | 3,469.6 | 3,230.9 | 3,225.9 | 5,206.1 | 6,300.7 | 7,825.8 | 8,672.2 | 10,191.6 | 13,159.0 | 15,191.3 |

(備考) 内地、外地、露領、工船の總計。(資料) 日本罐詰協會、本邦罐詰生産統計。

2. 本邦罐詰食料品生産高〔價額〕 (単位 千圓)

| 品名        | 昭和4年     | 5        | 6        | 7        | 8        | 9         | 10        | 11        | 12        | 13        |
|-----------|----------|----------|----------|----------|----------|-----------|-----------|-----------|-----------|-----------|
| 牛肉、牛肉野菜   | 2,360.0  | 1,840.0  | 1,430.0  | 1,560.0  | 1,630.0  | 1,671.5   | 1,711.5   | 1,858.0   | 3,018.0   | 7,225.0   |
| 煉乳        | 9,414.9  | 7,718.0  | 5,400.0  | 7,807.3  | 9,280.3  | 10,673.4  | 12,503.0  | 10,828.2  | 14,413.7  | 22,145.8  |
| 其他畜産罐詰    | 780.0    | 640.0    | 560.0    | 645.0    | 812.0    | 1,022.0   | 1,201.5   | 1,389.5   | 1,533.0   | 2,407.5   |
| 鮭油漬       | —        | 126.5    | 313.5    | 3,610.5  | 9,524.1  | 3,452.4   | 4,769.8   | 4,484.3   | 7,980.6   | 4,755.4   |
| 鮭(タラバ)    | 6,354.5  | 3,405.6  | 3,277.9  | 25,214.4 | 27,254.1 | 48,305.0  | 40,691.9  | 47,292.5  | 50,953.4  | 58,662.9  |
| 其他ノ類      | 12,199.3 | 12,464.3 | 6,729.5  | 9,128.8  | 14,606.8 | 18,768.7  | 19,074.7  | 16,475.6  | 21,975.7  | 27,484.6  |
| 鮭(トマト漬其他) | 2,369.5  | 3,264.2  | 3,371.9  | —        | —        | —         | 1,354.6   | 1,039.7   | 2,447.8   | 2,655.7   |
| 鮭及鱈       | 400.0    | 470.0    | 459.5    | 1,881.1  | 3,249.9  | 4,744.5   | 6,448.8   | 9,134.2   | 13,463.0  | 10,357.0  |
| 鮭及鱈       | 800.0    | 700.0    | 600.0    | 680.0    | 943.0    | 876.0     | 1,185.5   | 1,943.6   | 6,478.3   | 4,061.8   |
| 其他水産罐詰    | 365.0    | 199.5    | 184.0    | 201.6    | 390.7    | 717.6     | 505.5     | 359.7     | 322.0     | 1,945.1   |
| 鳳梨        | 2,866.7  | 2,432.0  | 1,663.6  | 1,709.1  | 2,410.9  | 4,152.6   | 4,079.5   | 5,105.4   | 4,413.2   | 15,269.9  |
| 鳳梨        | 4,664.0  | 3,703.0  | 5,470.5  | 5,439.5  | 6,673.8  | 7,085.0   | 8,677.2   | 8,621.9   | 7,150.0   | 12,720.7  |
| 其他果實罐詰    | —        | 240.0    | 245.0    | 412.5    | 1,680.0  | 3,358.0   | 2,900.0   | 4,876.0   | 7,346.5   | 11,643.6  |
| 神漬        | 1,660.0  | 1,231.0  | 1,283.0  | 1,511.0  | 2,165.1  | 2,403.8   | 2,642.4   | 4,191.1   | 6,123.9   | 11,552.4  |
| シラス       | 1,875.0  | 1,200.0  | 900.0    | 720.0    | 855.0    | 873.0     | 873.0     | 1,260.0   | 1,575.0   | —         |
| 其他蔬菜罐詰    | 360.0    | 1,562.8  | 567.0    | 1,577.3  | 1,408.8  | 1,995.1   | 1,717.4   | 5,580.7   | 4,310.4   | 6,130.7   |
| 總計        | 2,295.0  | 1,995.5  | 1,291.0  | 885.3    | 1,259.6  | 1,407.8   | 2,162.3   | 2,796.1   | 5,948.6   | 12,738.2  |
| 總計        | 49,413.9 | 43,984.4 | 34,226.4 | 63,488.1 | 84,688.8 | 112,507.3 | 113,331.7 | 127,599.7 | 170,019.3 | 214,379.4 |

3. 罐詰輸出入高 (大藏省調)

| 年次   | 輸 出       |         |       |        |        |        |       |        | 輸 入    |       |
|------|-----------|---------|-------|--------|--------|--------|-------|--------|--------|-------|
|      | 内、主要品目    |         |       |        |        |        |       |        | 数量     | 價額    |
|      | 数量        | 價額      | 鳳梨類   | 蟹      | 鮭及鱈    | 其他魚介類  | 蔬菜類   | 果實類    |        |       |
| 昭和4年 | 百斤        | 千円      | 千円    | 千円     | 千円     | 千円     | 千円    | 千円     | 百斤     | 千円    |
| 5    | 461,542   | 25,681  | 104   | 16,712 | 4,387  | 2,136  | 832   | —      | 15,341 | 639   |
| 6    | 427,462   | 21,763  | 71    | 14,478 | 3,983  | 1,526  | 534   | —      | 10,399 | 432   |
| 7    | 433,825   | 18,948  | 77    | 12,159 | 3,697  | 1,340  | 390   | —      | 15,528 | 521   |
| 8    | 568,759   | 22,774  | 126   | 10,750 | 5,039  | 4,400  | 626   | —      | 13,801 | 466   |
| 9    | 986,645   | 46,985  | 155   | 18,619 | 11,230 | 13,008 | 798   | —      | 7,123  | 222   |
| 10   | 1,104,677 | 50,305  | 124   | 15,421 | 18,861 | 9,324  | 914   | 2,822  | 15,055 | 442   |
| 11   | 1,436,352 | 57,131  | 162   | 19,661 | 16,192 | 13,105 | 1,297 | 3,333  | 24,462 | 738   |
| 12   | 1,914,622 | 71,077  | 260   | 17,200 | 26,939 | 15,272 | 1,517 | 6,219  | 19,685 | 661   |
| 13   | 2,446,910 | 86,905  | 563   | 19,874 | 27,492 | 24,149 | 1,995 | 8,130  | 35,933 | 1,341 |
| 14   | 2,526,234 | 92,819  | 2,029 | 15,244 | 38,463 | 17,045 | 3,298 | 9,880  | 9,073  | 372   |
|      | 3,035,679 | 132,009 | 1,462 | 30,323 | 35,999 | 22,964 | 7,248 | 22,193 | 2,550  | 122   |

4. 罐詰食料品國別輸出額 (單位 千円。大藏省 外國貿易月表に據る)

| 國 別       | 昭和5年   | 同6年    | 同7年    | 同8年    | 同9年    | 同10年   | 同11年   | 同12年   | 同13年   | 同14年    |
|-----------|--------|--------|--------|--------|--------|--------|--------|--------|--------|---------|
| 英 國       | 4,875  | 4,636  | 6,157  | 13,136 | 24,712 | 20,488 | 32,384 | 29,122 | 40,832 | 40,991  |
| 吉 蘭 丹     | —      | —      | —      | 7,309  | 1,806  | 2,202  | 2,472  | 2,722  | 1,675  | 1,732   |
| 利 西 亞     | 52     | 28     | 77     | 187    | 271    | 475    | 551    | 673    | 495    | 338     |
| 伊 太 利     | —      | —      | —      | 282    | 751    | 422    | 34     | 70     | 36     | 50      |
| 白 耳 義     | —      | —      | —      | 1,135  | 1,272  | 2,539  | 2,465  | 3,903  | 2,337  | 3,080   |
| 和 蘭       | —      | —      | —      | 305    | 490    | 911    | 1,040  | 1,635  | 1,072  | 1,661   |
| 丁 荷       | 173    | 154    | 117    | 190    | 50     | 18     | 19     | 19     | 19     | 38      |
| 北 米 合 衆 國 | 9,266  | 7,811  | 8,053  | 17,838 | 11,182 | 16,813 | 15,458 | 21,940 | 12,212 | 31,991  |
| 澳 太 利 亞   | 810    | 44     | 215    | 329    | 797    | 881    | 946    | 2,489  | 2,464  | 2,534   |
| 南 洲 東 州   | 633    | 636    | 859    | 954    | 829    | 951    | 1,092  | 1,755  | 1,747  | 1,643   |
| 中 華 民 國   | —      | —      | 24     | 263    | 326    | 414    | 670    | 1,202  | 2,480  | 10,880  |
| 香 港       | 632    | 468    | 943    | 1,447  | 1,198  | 1,528  | 1,916  | 3,902  | 7,228  | 14,962  |
| 菲 律 賓     | 351    | 180    | 224    | 205    | 463    | 639    | 338    | 834    | 9,865  | 11,755  |
| 緬 甸       | 223    | 168    | 35     | 114    | 160    | 221    | 267    | 173    | 169    | 124     |
| 其 他       | 67     | 75     | 97     | 128    | 143    | 101    | 4      | 5      | —      | —       |
| 合 計       | 4,679  | 4,749  | 5,961  | 3,162  | 5,856  | 8,556  | 11,419 | 16,442 | 10,188 | 10,231  |
| 總 計       | 21,763 | 18,948 | 22,774 | 46,984 | 50,304 | 57,130 | 71,077 | 86,905 | 92,819 | 132,009 |

5. 鮭罐詰生産並輸出高〔産地別〕 (單位 千匁。日本罐詰協會調)

| 年 次  | 生 産 高   |       |         |         | 輸 出 高   |         |       |
|------|---------|-------|---------|---------|---------|---------|-------|
|      | 日本内地    | 樺太    | カムチヤツカ  | 工 船 合 計 | 日本内地    | カムチヤツカ  | 合 計   |
| 昭和4年 | 617.8   | 15.0  | 1,246.0 | 1.1     | 1,879.9 | 359.9   | 681.0 |
| 5    | 331.2   | 21.5  | 1,196.3 | 44.1    | 1,593.3 | 329.9   | 984.9 |
| 6    | 386.8   | 18.7  | 692.8   | 62.4    | 1,161.1 | 358.8   | 551.9 |
| 7    | 179.2   | 1.0   | 1,163.4 | 70.0    | 1,413.8 | 520.5   | 646.6 |
| 8    | 555.3   | 67.3  | 672.9   | 150.6   | 1,446.4 | 818.1   | 526.6 |
| 9    | 584.0   | 36.3  | 1,400.0 | 269.7   | 2,290.1 | 779.0   | 795.3 |
| 10   | 1,004.7 | 147.4 | 913.1   | 317.1   | 2,382.5 | 939.8   | 447.0 |
| 11   | 980.3   | 18.6  | 1,115.5 | 285.5   | 2,400.1 | 1,258.4 | 582.5 |
| 12   | 1,014.8 | 60.5  | 1,077.7 | 371.2   | 2,524.4 | 1,461.3 | 621.9 |
| 13   | 918.7   | 69.0  | 1,128.0 | 322.5   | 2,438.3 | 2,014.5 | 615.8 |
| 14   | 769.2   | 18.3  | 1,125.8 | 383.6   | 2,297.0 | 1,664.4 | 649.0 |

6. 蟹其他罐詰生産高 (單位 千匁。日本罐詰協會調)

| 年 次  | タラバ蟹罐詰生産高 |      |           |         | 鮭油漬罐詰 |       | 鮭トマト漬罐詰 |         | 鳳梨罐詰    |         | 鳳梨罐詰生産高  |
|------|-----------|------|-----------|---------|-------|-------|---------|---------|---------|---------|----------|
|      | 北海道及千島    | 樺太   | 本州及カムチヤツカ | 工 船 合 計 | 生産高   | 輸出高   | 生産高     | 輸出高     | 数量      | 價額      |          |
| 昭和4年 | 29,137.9  | 1.2  | 106.0     | 348.6   | 522.9 | 3.0   | —       | 38.3    | 29.4    | —       | 474.9    |
| 5    | 40,063.4  | 1.2  | 73.1      | 407.5   | 585.4 | 14.0  | 9.6     | 37.0    | 36.2    | 30.0    | 240.0    |
| 6    | 47,757.1  | 2.0  | 64.1      | 240.2   | 411.2 | 28.3  | 27.8    | 66.1    | 39.9    | 35.0    | 245.0    |
| 7    | 41,427.2  | 1.0  | 47.3      | 180.3   | 297.2 | 264.7 | 255.6   | 257.2   | 162.2   | 65.0    | 412.0    |
| 8    | 114,730.7 | .7   | 24.7      | 153.6   | 324.7 | 705.4 | 680.2   | 426.6   | 306.6   | 150.0   | 945.0    |
| 9    | 198,545.3 | .8   | 29.1      | 171.0   | 444.9 | 276.1 | 284.2   | 668.3   | 524.1   | 533.0   | 3,358.0  |
| 10   | 174,742.9 | 2.5  | 34.1      | 172.7   | 427.2 | 381.5 | 378.1   | 889.4   | 694.5   | 400.0   | 2,400.0  |
| 11   | 128,719.1 | .2   | 47.0      | 185.5   | 380.7 | 358.7 | 374.9   | 1,341.6 | 1,110.8 | 920.0   | 4,876.0  |
| 12   | 144,128.6 | .1   | 78.6      | 210.7   | 462.3 | 564.6 | 583.6   | 1,381.4 | 1,325.5 | 1,224.4 | 7,346.4  |
| 13   | 160,742.7 | 15.2 | 55.0      | 264.9   | 523.5 | 326.6 | 322.0   | 847.7   | 728.1   | 1,940.5 | 11,643.5 |
| 14   | 132,059.9 | 10.7 | 77.6      | 214.0   | 494.5 | 578.5 | 574.0   | 386.6   | 750.8   | 2,353.0 | —</      |



(25) セメント

1. 主要國セメント生産高 (單位 千噸)

| 國名    | 昭和4年<br>(1929) | 同5年<br>(1930) | 同6年<br>(1931) | 同7年<br>(1932) | 同8年<br>(1933) | 同9年<br>(1934) | 同10年<br>(1935) | 同11年<br>(1936) | 同12年<br>(1937) | 同13年<br>(1938) |
|-------|----------------|---------------|---------------|---------------|---------------|---------------|----------------|----------------|----------------|----------------|
| 米 國   | 29,481         | 27,798        | 21,604        | 13,166        | 10,905        | 13,374        | 13,260         | 19,523         | 20,138         | 18,279         |
| 佛 國   | 5,787          | 4,989         | 5,547         | 5,714         | 5,221         | 4,872         | 4,371          | 4,638          | 4,285          | ...            |
| 日 本   | 4,274          | 3,748         | 3,615         | 3,731         | 4,784         | 5,125         | 5,565          | 5,456          | 6,034          | 5,519          |
| 英 國   | 4,766          | 5,111         | 4,969         | 4,320         | 4,470         | 5,674         | 6,054          | 6,700          | 7,300          | 7,900          |
| 伊 太 利 | 3,497          | 3,482         | 3,018         | 3,125         | 3,554         | 4,092         | 4,196          | 3,859          | 4,258          | 4,587          |
| 蘇 聯   | 2,367          | 3,115         | 3,336         | 3,481         | 2,710         | 3,533         | 4,465          | 5,845          | 5,837          | 5,696          |
| 獨 逸   | 7,039          | 5,672         | 3,837         | 2,888         | 3,931         | 6,625         | 8,807          | 11,689         | 12,605         | 15,600         |
| 白 耳 義 | 3,248          | 3,050         | 2,465         | 2,100         | 1,950         | 1,900         | 2,200          | 2,350          | 2,975          | 2,911          |
| 波 蘭   | 1,008          | 832           | 546           | 354           | 411           | 721           | 843            | 1,052          | 1,284          | 1,719          |
| 其 他   | 12,843         | 12,984        | 11,421        | 10,750        | 10,403        | 11,442        | 13,168         | 13,808         | 2,975          | 2,911          |
| 世界總計  | 74,310         | 70,620        | 60,610        | 48,910        | 47,720        | 57,380        | 62,540         | 75,020         | 80,810         | 84,000         |

(備考) 日本の生産額には朝鮮、臺灣、關東州を含む。世界總計及十三年は概數。  
(資料) Statistical Year-book of The League of Nations.

2. 内地セメント需給 [年別] (單位 千噸)

| 年次   | 生産高     | 需 要 高   |       |         | 繰越高   | 價 額 (千円) |        |
|------|---------|---------|-------|---------|-------|----------|--------|
|      |         | 内 地 向   | 輸 出 向 | 計       |       | 生 産      | 輸 出    |
| 大正6年 | 935.2   | 841.5   | 90.6  | 932.1   | 97.8  | ...      | 2,678  |
| 7    | 1,128.9 | 995.2   | 153.6 | 1,148.9 | 77.9  | ...      | 6,010  |
| 8    | 1,095.6 | 895.2   | 170.0 | 1,065.3 | 108.5 | 46,831   | 6,544  |
| 9    | 1,334.9 | 1,125.0 | 195.4 | 1,320.4 | 122.7 | 58,160   | 10,059 |
| 10   | 1,533.3 | 1,377.0 | 168.9 | 1,546.0 | 110.1 | 48,635   | 7,078  |
| 11   | 1,835.3 | 1,751.1 | 126.3 | 1,877.6 | 67.8  | 61,635   | -3,907 |
| 12   | 2,213.1 | 1,996.6 | 40.4  | 2,037.1 | 243.8 | 71,286   | 2,009  |
| 13   | 2,170.0 | 2,042.8 | 190.8 | 2,233.6 | 149.9 | 59,236   | 2,362  |
| 14   | 2,436.3 | 2,275.1 | 220.1 | 2,495.2 | 133.8 | 67,287   | 4,265  |
| 昭和1年 | 3,163.8 | 2,844.9 | 328.1 | 3,173.0 | 129.1 | 94,691   | 4,942  |
| 2    | 3,528.1 | 3,196.7 | 331.1 | 3,527.9 | 127.3 | 85,457   | 7,122  |
| 3    | 3,820.6 | 3,496.3 | 338.5 | 3,834.9 | 116.3 | 88,156   | 6,885  |
| 4    | 4,253.1 | 3,703.8 | 446.8 | 4,150.6 | 250.9 | 100,359  | 9,182  |
| 5    | 3,748.6 | 3,247.8 | 589.6 | 3,837.5 | 229.0 | 61,280   | 10,006 |
| 6    | 3,614.9 | 3,097.5 | 520.1 | 3,617.6 | 201.7 | 61,617   | 9,089  |
| 7    | 3,731.3 | 3,344.0 | 447.3 | 3,791.3 | 100.0 | 68,233   | 8,545  |
| 8    | 4,781.0 | 4,027.7 | 721.6 | 4,749.3 | 132.4 | 85,082   | 7,394  |
| 9    | 4,729.3 | 3,956.0 | 757.0 | 4,713.0 | 132.8 | 92,204   | 8,038  |
| 10   | 4,500.3 | 3,880.1 | 432.5 | 4,312.5 | 210.7 | 100,840  | 8,081  |
| 11   | 4,264.4 | 3,763.3 | 503.9 | 4,267.2 | 202.0 | 101,298  | 8,002  |
| 12   | 4,650.3 | 4,193.6 | 446.8 | 4,640.5 | 216.0 | ...      | 6,836  |
| 13   | 4,288.5 | 3,883.9 | 395.6 | 4,279.5 | 228.3 | ...      | 6,411  |
| 14   | 4,162.6 | 3,685.9 | 595.1 | 4,281.1 | 109.5 | ...      | 11,548 |

(備考) セメント聯合會調査、内地向需要高には自家用及減損高を含む。輸出高(數量)は、外國貿易月表とは調査を異にする爲め一致せず。生産價額は商工省工場統計、輸出價額は外國貿易月表に據る。



東京株式取引所一般取引員  
東京株式取引所實物取引員

# 吉吉村右一

東京市日本橋區江戸橋一丁目  
(海運橋角)

營業案內  
株式日報  
月刊  
明日の證券界  
御報贈呈

電話  
日本橋(24)  
四三番 八七番 三〇八番  
四四番 三〇四番 八一一番  
四五番 三〇五番 八一二番  
四六番 三〇六番 八一三番  
四七番 三〇七番 八一四番  
四八番 三〇八番 八一五番  
市外專用東京 九八七三番 九八七五番  
市場專用茅場町 九八七四番  
振替口座東京 一五三番 一五五番  
電信(受信略號) ニホシバシヨシウ  
電信(發信略號) ヨシバシヨシウ

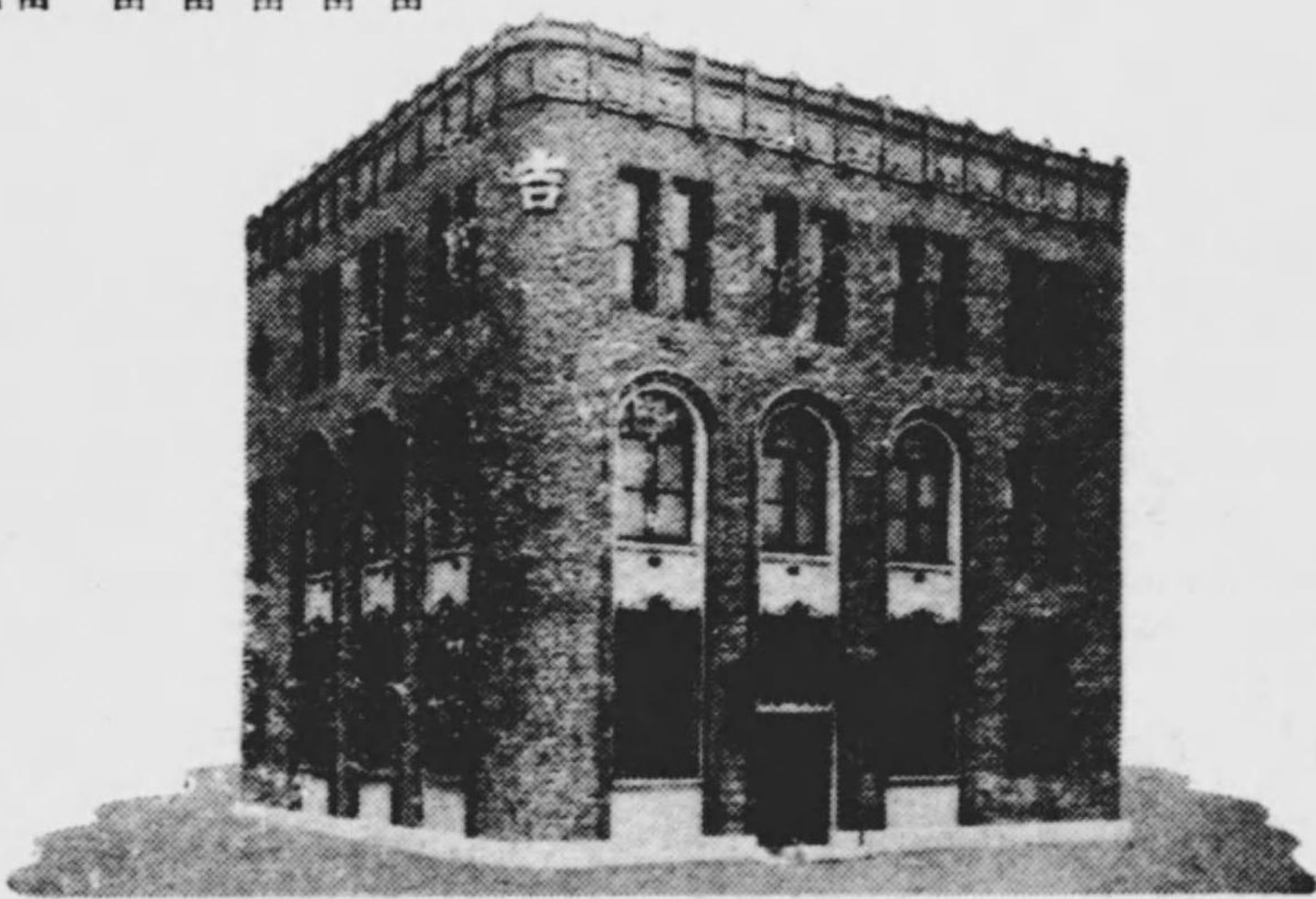



名古屋市熱田區三本松町

# 日本車輛製造株式會社

盛岡市紺屋町貳拾七番戶

## 奧羽電燈株式會社

電話(代表番號)一四一〇番  
振替口座仙臺一四九六番  
電信略號(オウデン)

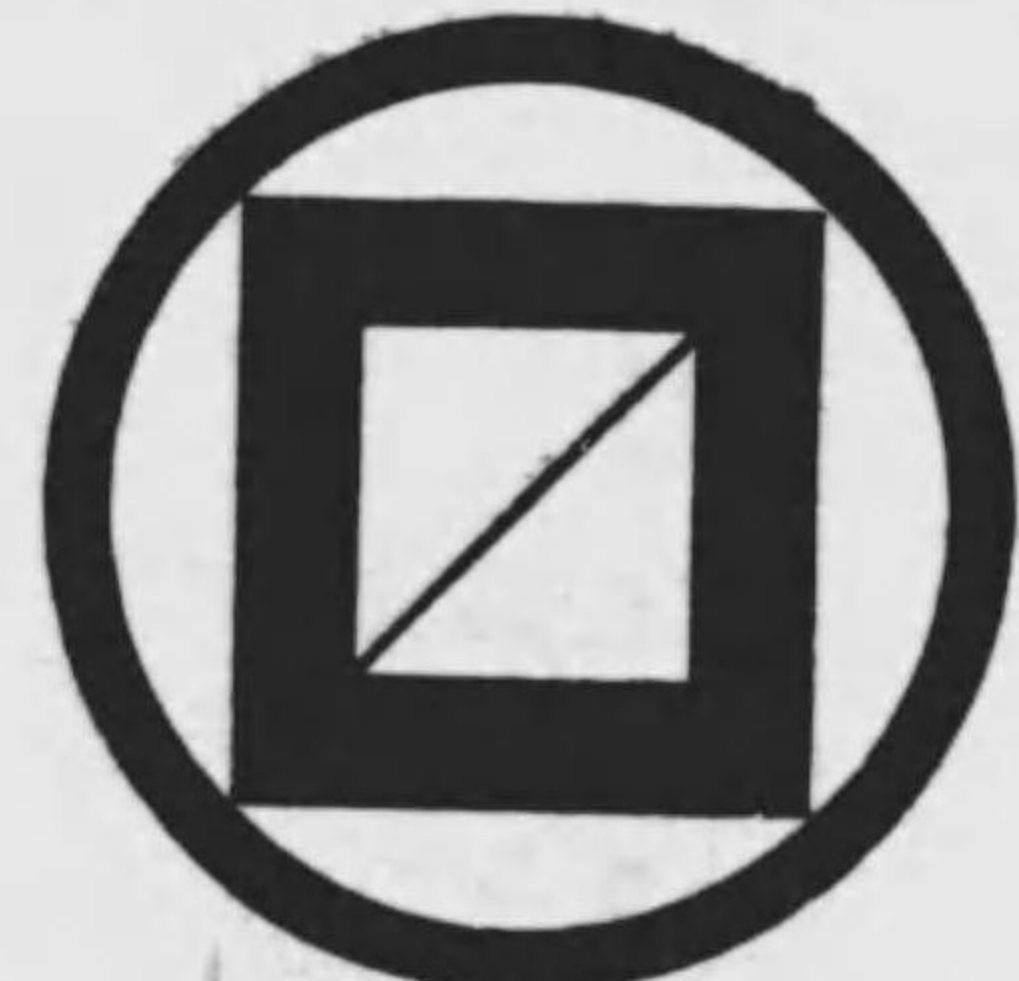

### 東株短期實物取引會 弘益商會

岩田曉岱  
東京日本橋區江戶橋

## 京王の山溪

### 健康ハイキング

#### 割引券

十一月末日迄・日・祭・月曜發賣

- 南多摩御聖蹟廻り 八十錢
- 野猿峠越えコース 一圓
- 前高尾コース 一圓四十錢
- 高尾山大見晴コース 一圓八十錢

近郊第一の健康地多摩川畔

## 京王閣遊園

園内スポーツランド・遊戯・娛樂具完備

(平日割引)  
新宿ヨリ往復入園料共 六〇錢



四新 谷宿  
京王電車  
電話四三三・番三三三



資本 壹億貳千貳百萬圓  
諸積立金及繰越金 七千九百萬圓



# 大日本紡績株式會社

營業所 大阪市東區安土町二丁目  
社長 小寺源吾



### 3. 内地セメント需給〔月別〕 (単位千吨。セメント聯合會調)

| 年月次     | 生産高     |         | 需 要 高   |         |       | 契 約 高   |          | 在 庫 高 |       |
|---------|---------|---------|---------|---------|-------|---------|----------|-------|-------|
|         | セメント    | クリンカ    | 自家用及減損高 | 内地向出荷高  | 輸出高   | 新契約高    | 契約残高     | セメント  | クリンカ  |
| 昭和10年   | 4,500.3 | 4,490.9 | 36.1    | 3,843.9 | 432.5 | 4,692.6 | 675.7    | 210.7 | 85.3  |
| 11      | 4,264.4 | 4,359.1 | 33.2    | 3,730.1 | 503.9 | 4,488.3 | 797.3    | 202.0 | 180.4 |
| 12      | 4,650.3 | 4,666.4 | 30.2    | 4,163.4 | 446.8 | 4,943.6 | 1,015.7  | 216.0 | 100.4 |
| 13      | 4,288.5 | 4,384.0 | 22.4    | 4,884.0 | 278.4 | 4,309.6 | 12,083.2 | 228.3 | 297.0 |
| 14      | 4,162.6 | 4,001.3 | 21.0    | 3,685.9 | 237.0 | 4,751.0 | 15,284.0 | 109.5 | 133.3 |
| 昭和13年1月 | 332.7   | 323.7   | 2.1     | 171.8   | 15.8  | 287.8   | 992.9    | 258.9 | 191.3 |
| 2       | 313.6   | 309.7   | 2.1     | 299.1   | 13.0  | 302.8   | 969.8    | 258.2 | 187.4 |
| 3       | 408.8   | 397.9   | 1.9     | 401.1   | 22.6  | 439.2   | 959.5    | 241.3 | 176.7 |
| 4       | 390.2   | 393.2   | 1.9     | 390.8   | 20.2  | 438.5   | 974.0    | 218.5 | 179.6 |
| 5       | 408.8   | 417.7   | 1.7     | 384.9   | 18.8  | 514.8   | 1,060.1  | 221.7 | 188.9 |
| 6       | 354.1   | 377.7   | 1.5     | 293.5   | 24.7  | 369.5   | 1,099.3  | 256.0 | 212.5 |
| 7       | 353.3   | 389.0   | 1.5     | 273.5   | 18.5  | 311.9   | 1,088.7  | 298.2 | 248.2 |
| 8       | 334.0   | 362.6   | 2.4     | 301.0   | 21.9  | 349.1   | 1,064.6  | 271.4 | 276.1 |
| 9       | 342.7   | 357.3   | 1.8     | 297.6   | 27.4  | 380.3   | 1,078.8  | 262.5 | 291.5 |
| 10      | 365.9   | 362.7   | 1.8     | 323.6   | 39.9  | 322.6   | 1,014.1  | 256.9 | 288.6 |
| 11      | 354.8   | 351.0   | 1.6     | 337.1   | 33.4  | 285.3   | 915.6    | 240.4 | 294.9 |
| 12      | 329.0   | 331.1   | 1.5     | 309.4   | 21.5  | 306.2   | 865.3    | 228.3 | 297.0 |
| 同 14年1月 | 338.5   | 329.4   | 2.2     | 260.9   | 24.0  | 498.3   | 1,034.4  | 248.7 | 287.8 |
| 2       | 311.7   | 305.8   | 1.9     | 260.5   | 22.6  | 514.4   | 1,213.4  | 236.3 | 281.8 |
| 3       | 387.4   | 364.4   | 1.6     | 342.3   | 22.3  | 476.1   | 1,267.0  | 215.1 | 258.8 |
| 4       | 386.6   | 356.4   | 1.8     | 350.9   | 19.5  | 465.0   | 1,292.6  | 190.2 | 228.6 |
| 5       | 405.2   | 387.8   | 1.7     | 390.8   | 26.5  | 452.7   | 1,276.2  | 143.2 | 211.2 |
| 6       | 391.4   | 359.1   | 1.8     | 301.8   | 22.7  | 506.1   | 1,378.6  | 165.8 | 178.7 |
| 7       | 352.5   | 361.0   | 1.5     | 294.6   | 26.3  | 414.2   | 1,416.0  | 162.2 | 187.7 |
| 8       | 361.2   | 364.8   | 1.8     | 314.5   | 20.0  | 410.8   | 1,436.4  | 159.4 | 188.6 |
| 9       | 351.7   | 335.4   | 1.6     | 305.5   | 16.8  | 379.0   | 1,444.3  | 158.8 | 172.5 |
| 10      | 331.1   | 318.6   | 1.4     | 305.6   | 15.5  | 229.3   | 1,308.5  | 154.9 | 160.0 |
| 11      | 288.5   | 276.5   | 1.7     | 296.8   | 11.3  | 225.9   | 1,183.4  | 128.0 | 148.0 |
| 12      | 256.3   | 241.7   | 1.8     | 261.6   | 9.1   | 179.0   | 1,033.5  | 109.5 | 133.3 |
| 同 15年1月 | 102.3   | 72.8    | .1      | 87.2    | —     | 83.5    | 79.6     | 35.5  | .0    |

(備考) 9年12月以降は小野田、電気化学工業、大分三社分を含みず。

### 4. セメント 國別輸出高

| 國 別       | 數 量 (千吨) |         |         |         | 價 額 (千円) |       |       |        |
|-----------|----------|---------|---------|---------|----------|-------|-------|--------|
|           | 昭和11年    | 12年     | 13年     | 14年     | 昭和11年    | 12年   | 13年   | 14年    |
| 總 計       | 642.164  | 585.312 | 491.432 | 693.565 | 8,001    | 6,836 | 6,411 | 11,549 |
| 滿 洲 國     | 3,971    | 222     | 34,355  | 134,829 | 59       | 13    | 625   | 2,757  |
| 關 東 州     | 107,198  | 13,227  | 45,791  | 188,593 | 1,874    | 286   | 904   | 3,341  |
| 中 華 民 國   | 22,550   | 13,249  | 75,659  | 125,275 | 250      | 138   | 911   | 1,923  |
| 香 港       | 54,910   | 15,887  | 9       | 1,239   | 581      | 151   | 1     | 22     |
| 英 領 印 度   | 13,497   | 15,558  | 5,380   | 2,686   | 170      | 184   | 65    | 54     |
| 海 峽 植 民 地 | 90,299   | 81,830  | 34,150  | 34,829  | 994      | 877   | 352   | 528    |
| 葡 領 印 度   | 48,978   | 84,480  | 88,817  | 78,044  | 606      | 1,044 | 1,150 | 1,044  |
| 比 律 賓     | 2,534    | 8,060   | 60,864  | 11,550  | 35       | 102   | 658   | 146    |
| 其 他       | 298,224  | 353,795 | 146,406 | 121,522 | 3,429    | 1,039 | 1,746 | 1,745  |



5. 内地セメント用途別需要 (単位千吨。セメント聯合会調)

| 年月次   | 鐵道    | 電力    | 港灣    | 道路橋梁  | 土木工事一般 | 建築一般    | 鑛業    | 小口需要    | セメント製品 | 雑    | 總計      |
|-------|-------|-------|-------|-------|--------|---------|-------|---------|--------|------|---------|
| 昭和7年  | 321.9 | 115.2 | 114.4 | 426.7 | 355.4  | 685.8   | 30.2  | 1,173.2 | 78.3   | 19.9 | 3,596.2 |
| 8     | 364.5 | 159.0 | 202.0 | 488.1 | 445.8  | 927.1   | 47.2  | 1,226.6 | 100.5  | 20.2 | 3,981.3 |
| 9     | 305.2 | 226.5 | 138.6 | 326.8 | 353.7  | 954.8   | 59.4  | 1,379.5 | 125.2  | 16.1 | 3,887.0 |
| 10    | 235.2 | 300.6 | 109.3 | 284.5 | 376.0  | 1,072.9 | 80.0  | 1,255.2 | 115.1  | 14.0 | 3,843.9 |
| 11    | 246.7 | 248.1 | 102.2 | 267.8 | 373.5  | 1,028.7 | 62.3  | 1,268.8 | 111.2  | 20.6 | 3,730.1 |
| 12    | 284.7 | 421.4 | 109.0 | 239.8 | 374.6  | 1,148.9 | 101.5 | 1,300.7 | 162.1  | 20.3 | 4,163.4 |
| 13    | 241.5 | 510.6 | 97.0  | 187.4 | 345.7  | 1,045.8 | 124.1 | 1,151.0 | 152.9  | 27.5 | 3,884.0 |
| 14    | 182.7 | 387.3 | 81.3  | 158.4 | 392.8  | 1,017.5 | 124.7 | 1,082.6 | 211.2  | 45.4 | 3,634.9 |
| 昭和12年 | 22.7  | 19.0  | 6.6   | 19.5  | 25.9   | 66.9    | 6.5   | 82.9    | 8.7    | 1.7  | 260.8   |
| 1月    | 28.2  | 23.7  | 6.5   | 20.8  | 24.6   | 67.0    | 5.0   | 79.6    | 12.6   | 1.1  | 269.4   |
| 2     | 29.6  | 22.6  | 11.4  | 29.2  | 37.2   | 94.9    | 6.0   | 140.9   | 14.9   | 1.9  | 389.1   |
| 3     | 20.4  | 29.5  | 9.7   | 19.4  | 34.6   | 101.1   | 8.0   | 144.8   | 14.5   | 1.8  | 384.3   |
| 4     | 26.3  | 39.8  | 14.3  | 20.4  | 38.0   | 113.1   | 10.5  | 132.5   | 14.9   | 1.7  | 412.0   |
| 5     | 21.4  | 35.9  | 11.2  | 15.4  | 24.7   | 93.9    | 7.3   | 102.4   | 12.7   | 2.1  | 327.4   |
| 6     | 19.9  | 30.5  | 9.4   | 18.4  | 28.6   | 103.7   | 10.3  | 103.8   | 12.4   | 1.1  | 338.6   |
| 7     | 20.5  | 37.4  | 11.9  | 20.7  | 32.1   | 100.7   | 9.3   | 100.1   | 12.4   | 1.6  | 347.2   |
| 8     | 19.2  | 36.0  | 7.8   | 20.5  | 35.7   | 85.9    | 10.7  | 99.5    | 15.1   | .9   | 331.9   |
| 9     | 23.7  | 49.0  | 8.0   | 24.7  | 36.4   | 110.4   | 10.1  | 120.7   | 14.1   | 1.7  | 399.3   |
| 10    | 27.4  | 47.6  | 6.8   | 14.7  | 28.0   | 106.2   | 8.9   | 106.8   | 14.4   | 1.5  | 362.8   |
| 11    | 24.9  | 49.8  | 5.0   | 15.5  | 28.2   | 104.6   | 8.2   | 85.0    | 14.9   | 2.6  | 339.9   |
| 12    | 18.8  | 27.6  | 6.0   | 12.6  | 29.5   | 85.0    | 5.0   | 72.0    | 13.8   | 1.2  | 271.8   |
| 同 13年 | 21.3  | 28.2  | 7.1   | 14.8  | 27.3   | 92.5    | 5.7   | 87.8    | 12.9   | 1.0  | 299.1   |
| 1月    | 36.7  | 40.2  | 8.1   | 22.8  | 41.7   | 108.3   | 7.3   | 120.5   | 12.2   | 2.9  | 401.1   |
| 2     | 11.5  | 46.2  | 12.0  | 22.6  | 37.4   | 113.1   | 11.1  | 118.5   | 15.4   | 2.6  | 390.8   |
| 3     | 19.5  | 56.9  | 12.2  | 20.3  | 32.4   | 106.3   | 15.5  | 106.8   | 12.4   | 2.1  | 384.9   |
| 4     | 14.9  | 43.4  | 11.1  | 14.5  | 25.7   | 75.3    | 10.0  | 78.5    | 17.6   | 2.1  | 293.5   |
| 5     | 14.4  | 34.6  | 8.1   | 12.3  | 25.2   | 72.9    | 12.8  | 79.5    | 11.7   | 1.6  | 273.5   |
| 6     | 15.0  | 51.5  | 5.5   | 10.8  | 26.2   | 75.0    | 12.4  | 89.6    | 12.4   | 2.0  | 301.0   |
| 7     | 17.0  | 40.2  | 6.3   | 14.4  | 24.4   | 79.6    | 7.9   | 96.1    | 9.2    | 2.1  | 297.6   |
| 8     | 25.9  | 46.3  | 6.2   | 18.6  | 26.4   | 72.0    | 12.7  | 101.3   | 10.8   | 2.3  | 323.6   |
| 9     | 23.9  | 54.9  | 7.1   | 12.7  | 26.3   | 80.3    | 14.7  | 100.6   | 11.4   | 4.9  | 337.1   |
| 10    | 22.3  | 39.5  | 6.6   | 10.4  | 22.8   | 85.0    | 8.4   | 99.4    | 12.5   | 2.1  | 309.4   |
| 11    | 14.4  | 24.9  | 4.0   | 9.5   | 26.5   | 67.6    | 6.4   | 85.4    | 13.0   | 8.8  | 260.9   |
| 12    | 22.7  | 22.5  | 2.8   | 13.5  | 28.5   | 69.9    | 8.3   | 75.9    | 13.2   | 3.1  | 260.5   |
| 同 14年 | 28.5  | 32.4  | 8.4   | 14.7  | 30.9   | 89.2    | 9.4   | 103.9   | 19.5   | 5.3  | 342.3   |
| 1月    | 10.2  | 32.9  | 6.2   | 14.1  | 29.4   | 103.5   | 10.2  | 119.5   | 19.6   | 3.8  | 349.7   |
| 2     | 14.6  | 40.2  | 6.0   | 11.8  | 37.2   | 122.3   | 12.3  | 120.4   | 21.9   | 3.8  | 390.8   |
| 3     | 7.1   | 30.1  | 9.7   | 14.6  | 31.2   | 87.9    | 12.9  | 87.7    | 18.4   | 2.1  | 301.8   |
| 4     | 10.7  | 38.3  | 10.8  | 13.0  | 31.5   | 81.7    | 11.0  | 78.1    | 17.5   | 1.8  | 294.6   |
| 5     | 11.4  | 39.2  | 8.6   | 16.5  | 46.5   | 78.0    | 10.7  | 80.7    | 20.0   | 2.7  | 314.6   |
| 6     | 12.8  | 33.6  | 7.0   | 15.6  | 41.6   | 78.4    | 10.3  | 87.0    | 16.6   | 2.4  | 305.5   |
| 7     | 16.0  | 39.4  | 5.7   | 13.0  | 37.3   | 87.6    | 13.3  | 71.8    | 17.8   | 3.6  | 305.6   |
| 8     | 19.0  | 28.7  | 7.2   | 11.4  | 29.2   | 78.1    | 14.0  | 88.0    | 16.6   | 4.3  | 295.7   |
| 9     | 15.1  | 24.6  | 4.7   | 10.4  | 23.1   | 73.2    | 5.7   | 84.2    | 16.8   | 3.5  | 261.3   |
| 10    | 6.3   | 17.6  | 2.0   | 3.8   | 15.9   | 60.0    | 8.5   | 66.7    | 16.4   | 2.0  | 199.7   |
| 11    |       |       |       |       |        |         |       |         |        |      |         |
| 12    |       |       |       |       |        |         |       |         |        |      |         |
| 同 15年 |       |       |       |       |        |         |       |         |        |      |         |
| 1月    |       |       |       |       |        |         |       |         |        |      |         |

(26) 硝子

| 1. 硝子及硝子製品需給 (単位千円)                           |          |          |          |            | 2. 硝子及硝子製品種類別生産高 (単位千円。工場統計表に據る) |        |        |           |         |
|---|----------|----------|----------|------------|----------------------------------|--------|--------|-----------|---------|
| 年次  | 生産高      | 輸入高      | 輸出高      | 差引<br>国内消費 | 種類別                              | 昭和10年  | 同11年   | 同12年      | 同13年    |
| 昭和1年  | 45,890   | 8,860    | 14,307   | 40,443     | 板硝子                              | 26,981 | 31,956 | 40,690    | 37,092  |
| 2   | 44,267   | 8,197    | 16,631   | 35,833     | 燧硝子                              | 23,717 | 25,319 | 31,326    | 42,896  |
| 3   | 44,681   | 9,911    | 12,941   | 41,651     | 飲食用                              | 6,632  | 6,473  | 7,023     | 6,531   |
| 4   | 44,669   | 9,173    | 13,210   | 40,632     | 飾用                               | 1,561  | 2,623  | 2,384     | 1,985   |
| 5   | 40,583   | 7,515    | 9,609    | 38,489     | 電氣用                              | 220    | 554    | 291       | 1,038   |
| 6   | 34,388   | 5,796    | 6,534    | 33,650     | 照明用                              | 1,689  | 2,683  | 2,104     | 2,304   |
| 7   | 37,233   | 6,794    | 9,281    | 34,746     | 醫用                               | 912    | 1,464  | 960       | 1,658   |
| 8   | 52,527   | 7,374    | 15,326   | 44,575     | 鏡                                | 368    | 498    | 722       | 421     |
| 9   | 58,857   | 7,442    | 19,454   | 46,845     | 耐酸及耐熱用                           | 523    | 421    | 891       | 1,229   |
| 10  | 68,173   | 6,322    | 23,337   | 51,158     | 其他                               | 5,571  | 6,369  | 9,985     | 9,866   |
| 11  | 78,361   | 3,846    | 25,627   | 56,579     | 合計                               | 68,173 | 78,361 | 96,375    | 104,978 |
| 12  | 96,375   | 3,989    | 33,572   | 66,792     |                                  |        |        |           |         |
| 13  | 104,978  | 2,501    | 25,886   | 81,598     |                                  |        |        |           |         |
| 14  | ...      | 1,387    | 27,055   | ...        |                                  |        |        |           |         |
| (備考) 生産高は商工省工場統計表に、輸出入は外國貿易月表に據り、輸入には硝子製品を含む。 |          |          |          |            |                                  |        |        |           |         |
| 3. 硝子及同製品種類別輸入高 (外國貿易月表に據る)                   |          |          |          |            |                                  |        |        |           |         |
| 種類別   | 数量       |          |          |            | 金額(千円)                           |        |        |           |         |
|   | 昭和十二年    | 同十三年     | 同十四年     | 同十五年(9月迄)  | 昭和十二年                            | 同十三年   | 同十四年   | 同十五年(9月迄) |         |
| 無色平面硝子板(千平方米)                                 | 655.8    | 77.1     | 1.9      | 0.4        | 1,301                            | 689    | 100    | 23        |         |
| 厚2.2mm以下(ク)                                   | 590.8    | 54.8     | .1       | 0.0        | 584                              | 71     | 0      | 0         |         |
| 厚4mm以下(ク)                                     | 18.6     | 7.7      | .5       | —          | 107                              | 52     | 4      | —         |         |
| 其他(ク)   | 45.3     | 14.6     | 1.3      | 0.4        | 610                              | 566    | 96     | 23        |         |
| 其他硝子板(ク)                                      | 72.5     | 16.4     | .1       | —          | 293                              | 71     | 28     | —         |         |
| 金屬板又は鋼入硝子板(ク)                                 | 19.1     | 2.1      | —        | —          | 133                              | 18     | —      | —         |         |
| 寫真用乾板(未現像)(千斤)                                | 448.1    | .2       | —        | —          | 491                              | 0      | —      | —         |         |
| 其他硝子同製品及粘土製品                                  | ...      | ...      | ...      | —          | 1,771                            | 1,723  | 1,259  | 840       |         |
| 合計  | 3,989    | 2,501    | 1,387    | 886        |                                  |        |        |           |         |
| 4. 硝子及同製品種類別輸出高 (外國貿易月表に據る)                   |          |          |          |            |                                  |        |        |           |         |
| 種類別   | 数量       |          |          |            | 金額(千円)                           |        |        |           |         |
|   | 昭和十二年    | 同十三年     | 同十四年     | 同十五年(9月迄)  | 昭和十二年                            | 同十三年   | 同十四年   | 同十五年(9月迄) |         |
| 窓硝子(千平方呎)                                     | 27,855.8 | 28,068.0 | 40,396.9 | 22,658.6   | 1,561                            | 1,364  | 2,403  | 2,192     |         |
| 燧硝子(千打)                                       | 410.0    | 261.5    | 241.9    | 136.9      | 3,131                            | 2,138  | 2,607  | 2,350     |         |
| 其他の硝子(ク)                                      | 36,224.1 | 29,484.6 | 16,555.6 | 8,017.1    | 8,030                            | 7,001  | 4,818  | 4,041     |         |
| ガラス(ク)  | 8,942.1  | 6,310.7  | 7,488.7  | 3,818.9    | 5,065                            | 3,583  | 4,567  | 3,560     |         |
| 食器(ク)   | 2,238.2  | 1,831.0  | 1,241.2  | 448.4      | 2,542                            | 1,571  | 1,351  | 901       |         |
| ウオツチガラス(千冊)                                   | 148.4    | 148.3    | 139.1    | 98.7       | 183                              | 172    | 159    | 151       |         |
| 珠玉及珪(千斤)                                      | 2,654.0  | 2,130.9  | 1,619.9  | 19.0       | 1,432                            | 1,223  | 1,305  | 1,697     |         |
| 眼鏡(千個)  | 30,792.4 | 18,182.5 | 13,736.4 | 5,781.6    | 3,243                            | 1,657  | 1,260  | 780       |         |
| 鏡(百萬個)  | 87.8     | 66.7     | 59.1     | 52.9       | 3,956                            | 2,981  | 3,597  | 3,387     |         |
| 其他  | ...      | ...      | ...      | ...        | 4,429                            | 4,195  | 4,988  | 4,567     |         |
| 合計  | 33,572   | 25,886   | 27,055   | 23,626     |                                  |        |        |           |         |



6. 板硝子需給 (單位 噸)

| 年次       | 生産高       | 輸入高     | 輸出高     | 差引国内消費高   |
|----------|-----------|---------|---------|-----------|
| 昭和 1年    | 1,741,908 | 322,650 | 3,346   | 2,061,212 |
| 2        | 1,790,670 | 335,222 | 7,049   | 2,118,843 |
| 3        | 2,107,176 | 365,891 | 32,153  | 2,440,914 |
| 4        | 1,803,853 | 300,106 | 58,416  | 2,045,553 |
| 5        | 2,045,611 | 356,752 | 57,897  | 2,344,466 |
| 6        | 2,220,206 | 330,023 | 28,080  | 2,522,149 |
| 7        | 2,305,626 | 247,144 | 51,204  | 2,501,566 |
| 8        | 2,802,555 | 222,896 | 137,096 | 2,888,355 |
| 9        | 2,897,747 | 179,476 | 283,183 | 2,794,040 |
| 10       | 3,131,212 | 94,445  | 253,727 | 2,971,930 |
| 11       | 3,387,096 | 137,740 | 251,207 | 3,373,629 |
| 12       | 4,192,617 | 78,417  | 306,121 | 3,964,913 |
| 13       | 2,552,129 | 10,076  | 262,217 | 2,299,988 |
| 14       | 2,544,228 | 153     | 432,262 | 2,082,119 |
| 15(9月迄)  | 2,600,291 | 4       | 254,904 | 2,347,390 |
| 昭和13年 1月 | 373,736   | 5,444   | 2,642   | 376,538   |
| 2        | 361,036   | 327     | 8,847   | 352,516   |
| 3        | 294,992   | 1,141   | 17,481  | 278,652   |
| 4        | 221,004   | 170     | 17,363  | 203,811   |
| 5        | 258,742   | 494     | 16,501  | 242,735   |
| 6        | 272,535   | 855     | 15,673  | 257,717   |
| 7        | 298,663   | 810     | 24,443  | 275,030   |
| 8        | 268,332   | 132     | 22,533  | 245,931   |
| 9        | 247,511   | 557     | 21,915  | 226,153   |
| 10       | 217,853   | 123     | 30,309  | 187,667   |
| 11       | 182,995   | 10      | 30,055  | 152,950   |
| 12       | 177,573   | 11      | 54,456  | 123,128   |
| 同 14年 1月 | 176,877   | 59      | 30,616  | 146,320   |
| 2        | 171,645   | —       | 32,252  | 139,393   |
| 3        | 168,581   | 57      | 30,737  | 137,901   |
| 4        | 176,853   | 2       | 27,063  | 149,792   |
| 5        | 184,466   | —       | 37,799  | 146,667   |
| 6        | 258,608   | 9       | 30,687  | 227,930   |
| 7        | 224,116   | 61      | 50,765  | 173,412   |
| 8        | 183,954   | 0       | 49,512  | 134,442   |
| 9        | 236,603   | —       | 54,669  | 181,934   |
| 10       | 234,473   | 24      | 33,781  | 200,716   |
| 11       | 261,504   | —       | 44,426  | 217,078   |
| 12       | 236,548   | —       | 40,571  | 195,977   |
| 同 15年 1月 | 242,063   | 0       | 13,667  | 228,396   |
| 2        | 280,346   | 3       | 48,033  | 232,316   |
| 3        | 289,286   | —       | 32,764  | 256,522   |
| 4        | 277,107   | —       | 40,683  | 236,424   |
| 5        | 292,781   | 0       | 26,027  | 266,754   |
| 6        | 329,374   | 1       | 19,132  | 310,243   |
| 7        | 301,003   | —       | 22,715  | 278,288   |
| 8        | 298,147   | 0       | 20,116  | 278,031   |
| 9        | 292,184   | —       | 31,767  | 260,417   |
| 10       | —         | —       | —       | —         |
| 11       | —         | —       | —       | —         |
| 12       | —         | —       | —       | —         |

(備考) 1. 累年生産高は昭和 3年迄は旭硝子及日本板硝子兩社の考課状により集計せるもの、従て正確なる曆年にあらず。昭和 4年より13年迄は商工省工場統計に據る。昭和 4年は商工省重要生産月報に據る。  
2. 月別生産高は商工省重要生産月報によるを以て其合計は年生産と必ずしも符合せず。  
3. 輸出入高は大蔵省外國貿易月表により千平方メートルを換算す。

5. 硝子及同製品國別輸出額

(單位千円。大蔵省外國貿易表に據る)

| 國別     | 昭和九年   | 同十年    | 同十一年   |
|--------|--------|--------|--------|
| 滿洲國    | 5.6    | 697    | 822    |
| 關東州    | 599    | 637    | 799    |
| 中華民國   | 1,191  | 1,389  | 1,319  |
| 香港     | 3.8    | 444    | 407    |
| 英領印度   | 5,473  | 6,226  | 5,817  |
| 海峽植民地  | 1,041  | 939    | 1,087  |
| 佛領印度支那 | 1,931  | 1,983  | 2,206  |
| 比領印度支那 | 143    | 240    | 258    |
| 暹羅     | 881    | 1,059  | 1,330  |
| イギリス   | 567    | 712    | 728    |
| 北米合衆國  | 357    | 511    | 498    |
| 南米合衆國  | 1,815  | 2,308  | 3,059  |
| 阿太利他   | 757    | 785    | 831    |
| 南瀛其    | 832    | 1,048  | 1,114  |
| 其      | 3,117  | 4,353  | 5,361  |
| 合計     | 19,454 | 23,337 | 25,627 |
| 國別     | 昭和十二年  | 同十三年   | 同十四年   |
| 滿洲國    | 1,370  | 1,820  | 2,517  |
| 關東州    | 1,180  | 1,635  | 2,369  |
| 中華民國   | 1,161  | 2,015  | 2,935  |
| 香港     | 373    | 161    | 89     |
| 英領印度   | 7,215  | 5,492  | 4,991  |
| 海峽植民地  | 1,337  | 260    | 412    |
| 佛領印度支那 | 3,436  | 2,976  | 2,473  |
| 比領印度支那 | 234    | 120    | 147    |
| 暹羅     | 1,991  | 1,130  | 732    |
| イギリス   | 763    | 279    | 372    |
| 北米合衆國  | 890    | 963    | 445    |
| 南米合衆國  | 4,543  | 1,857  | 2,471  |
| 阿太利他   | 1,070  | 663    | 687    |
| 南瀛其    | 1,412  | 1,367  | 879    |
| 其      | 6,598  | 5,447  | 5,536  |
| 合計     | 33,572 | 25,886 | 27,055 |

(27) 陶磁器

1. 陶磁器工業設備 (商工省統計表に據る)

| 年次     | 製造場數<br>(年未現在) | 窯數    |        |       | 職工數   |        |        |        |
|--------|----------------|-------|--------|-------|-------|--------|--------|--------|
|        |                | 本窯    | 燒窯     | 窯     | 男     | 女      | 計      |        |
| 大正 12年 | 7,504          | 2,668 | 11,737 | 2,072 | 2,385 | 32,789 | 12,075 | 44,864 |
| 13     | 7,472          | 2,667 | 10,996 | 2,163 | 3,060 | 32,084 | 12,209 | 44,293 |
| 14     | 7,496          | 3,461 | 11,286 | 2,192 | 2,776 | 30,839 | 12,962 | 43,771 |
| 昭和 1年  | 7,020          | 3,571 | 10,985 | 2,034 | 3,082 | 32,282 | 13,144 | 45,426 |
| 2      | 6,840          | 3,515 | 10,759 | 1,998 | 2,896 | 32,625 | 13,493 | 46,118 |
| 3      | 6,852          | 3,526 | 10,734 | 1,999 | 2,783 | 33,117 | 13,991 | 47,108 |
| 4      | 6,685          | 3,383 | 10,646 | 1,994 | 2,756 | 31,255 | 13,111 | 44,366 |
| 5      | 6,435          | 3,455 | 10,706 | 1,965 | 2,722 | 28,948 | 12,278 | 41,226 |
| 6      | 6,328          | 3,715 | 10,856 | 1,943 | 2,821 | 28,144 | 12,176 | 40,320 |
| 7      | 6,474          | 4,024 | 11,152 | 2,052 | 3,189 | 30,419 | 13,529 | 43,948 |
| 8      | 6,586          | 3,905 | 10,865 | 1,965 | 3,201 | 37,045 | 16,247 | 53,292 |
| 9      | 6,473          | 3,874 | 10,732 | 2,142 | 3,315 | 38,559 | 18,613 | 57,172 |
| 10     | 6,624          | 4,045 | 10,910 | 2,313 | 3,425 | 40,790 | 20,345 | 61,135 |
| 11     | 6,686          | 4,177 | 11,554 | 2,413 | 3,661 | 42,755 | 21,199 | 63,955 |
| 12     | 6,566          | 4,241 | 10,978 | 2,290 | 3,533 | 41,323 | 20,908 | 62,231 |
| 13     | 6,674          | 4,334 | 10,917 | 2,204 | 3,650 | 37,436 | 20,630 | 58,066 |

2. 陶磁器種類別生産高 (單位 千円。商工省統計表に據る)

| 年次     | 飲食用器物  | 家具及裝飾品 | 工業用品   | 硝子     | 玩具    | 其他     | 計       |
|--------|--------|--------|--------|--------|-------|--------|---------|
| 大正 12年 | 37,589 | 11,399 | 3,923  | 5,674  | 1,106 | 5,047  | 64,740  |
| 13     | 40,278 | 13,297 | 4,132  | 5,172  | 1,109 | 4,543  | 68,533  |
| 14     | 50,151 | 13,959 | 3,456  | 5,061  | 1,273 | 4,275  | 78,177  |
| 昭和 1年  | 43,592 | 15,465 | 3,627  | 6,204  | 383   | 4,697  | 73,970  |
| 2      | 43,478 | 14,251 | 3,739  | 6,925  | 1,062 | 4,905  | 74,363  |
| 3      | 43,991 | 14,448 | 3,242  | 8,029  | 1,057 | 5,956  | 76,726  |
| 4      | 41,857 | 13,690 | 3,134  | 7,210  | 1,075 | 7,791  | 74,767  |
| 5      | 34,737 | 11,880 | 2,235  | 6,006  | 936   | 6,626  | 62,420  |
| 6      | 31,926 | 9,388  | 2,305  | 4,155  | 1,103 | 5,321  | 51,198  |
| 7      | 35,733 | 11,593 | 2,935  | 4,743  | 2,595 | 7,653  | 65,263  |
| 8      | 46,205 | 14,910 | 6,131  | 5,886  | 2,004 | 10,111 | 85,247  |
| 9      | 54,002 | 15,573 | 5,877  | 6,166  | 2,981 | 7,765  | 92,364  |
| 10     | 54,617 | 15,504 | 6,755  | 9,245  | 3,471 | 9,776  | 99,368  |
| 11     | 58,801 | 16,846 | 7,357  | 10,865 | 3,879 | 10,424 | 108,172 |
| 12     | 58,791 | 16,161 | 8,850  | 15,155 | 4,015 | 12,209 | 115,191 |
| 13     | 42,253 | 12,071 | 11,933 | 16,609 | 2,764 | 14,373 | 100,003 |

3. 陶磁器國別輸出額 (單位 千円。外國貿易月表に據る)

| 國別   | 昭和5年   | 同6年    | 同7年    | 同8年    | 同9年    | 同10年   | 同11年   | 同12年   | 同13年   | 同14年   |
|------|--------|--------|--------|--------|--------|--------|--------|--------|--------|--------|
| 米    | 10,821 | 6,631  | 6,441  | 10,180 | 14,314 | 15,776 | 15,530 | 19,460 | 8,696  | 11,115 |
| 英領印度 | 1,857  | 1,392  | 3,463  | 3,955  | 3,200  | 3,530  | 3,696  | 4,240  | 2,580  | 2,553  |
| 關東州  | 2,266  | 1,712  | 2,414  | 3,729  | 3,169  | 2,133  | 2,388  | 3,109  | 2,714  | 2,990  |
| 瀋陽   | 770    | 666    | 1,768  | 2,707  | 2,331  | 2,805  | 2,291  | 2,599  | 2,915  | 2,264  |
| 加    | 1,392  | 1,139  | 1,317  | 1,399  | 1,508  | 1,458  | 2,025  | 2,038  | 1,235  | 1,230  |
| 英    | 720    | 697    | 825    | 1,296  | 1,161  | 1,187  | 1,275  | 1,171  | 888    | 613    |
| 關    | 811    | 560    | 757    | 1,193  | 1,768  | 2,162  | 1,839  | 2,333  | 4,643  | 5,597  |
| 滿洲國  | ...    | ...    | 72     | 531    | 1,239  | 1,222  | 1,391  | 2,222  | 3,821  | 6,516  |
| 中華民國 | 1,697  | 617    | 554    | 992    | 1,388  | 1,339  | 1,127  | 1,146  | 2,453  | 5,574  |
| 其他   | 6,797  | 5,890  | 5,325  | 9,641  | 11,799 | 11,707 | 11,954 | 15,633 | 10,533 | 10,166 |
| 合計   | 27,171 | 19,307 | 22,937 | 35,634 | 41,877 | 43,318 | 43,548 | 53,971 | 40,477 | 48,624 |



(28) 煉瓦・瓦・土管

1. 煉瓦 (商工省工場統計に據る)

| 年次   | 製造場 | 職工數   |       |        | 生産高     |       |         |        |
|------|-----|-------|-------|--------|---------|-------|---------|--------|
|      |     | 男     | 女     | 計      | 普通煉瓦    |       | 耐火煉瓦    |        |
|      |     |       |       |        | 數量      | 價額    | 數量      | 價額     |
| 昭和1年 | 231 | 4,623 | 1,770 | 6,393  | 千個      | 千円    | 千個      | 千円     |
| 2    | 195 | 4,091 | 1,590 | 5,681  | 223,410 | 5,001 | 52,222  | 7,046  |
| 3    | 183 | 5,531 | 1,447 | 4,978  | 218,496 | 4,610 | 53,759  | 5,163  |
| 4    | 214 | 4,704 | 1,756 | 6,460  | 182,806 | 3,514 | 70,464  | 7,020  |
| 5    | 212 | 3,698 | 1,310 | 5,008  | 216,483 | 3,699 | 71,953  | 6,062  |
| 6    | 203 | 3,420 | 1,180 | 4,600  | 165,401 | 2,787 | 53,129  | 5,326  |
| 7    | 198 | 3,539 | 1,179 | 4,718  | 121,865 | 1,855 | 43,450  | 3,247  |
| 8    | 205 | 4,522 | 1,342 | 5,864  | 113,318 | 1,548 | 45,345  | 4,078  |
| 9    | 221 | 6,214 | 1,671 | 7,885  | 168,311 | 2,291 | 85,586  | 8,181  |
| 10   | 233 | 6,781 | 2,010 | 8,791  | 193,049 | 3,073 | 84,482  | 12,861 |
| 11   | 257 | 7,296 | 2,215 | 9,511  | 228,408 | 3,204 | 135,957 | 18,211 |
| 12   | 283 | 9,656 | 2,484 | 12,140 | 199,826 | 3,329 | 134,016 | 19,327 |
| 13   | ... | ...   | ...   | ...    | 223,613 | 3,917 | 201,735 | 26,279 |
|      |     |       |       |        | 220,609 | 5,035 | 351,033 | 49,549 |

2. 瓦 (×印は單位千坪。商工省統計表に據る)

| 年次    | 製造場數 (年末現在) | 職工數 (年末現在) |       |        | 生産高     |        |       |        |
|-------|-------------|------------|-------|--------|---------|--------|-------|--------|
|       |             | 男          | 女     | 計      | 屋根用平瓦   |        | 其他價額  | 價額計    |
|       |             |            |       |        | 數量      | 價額     |       |        |
| 昭和14年 | 13,104      | 34,154     | 7,608 | 41,762 | × 千個    | 千円     | 千円    | 千円     |
| 1     | 13,140      | 34,026     | 7,569 | 41,595 | 581,413 | 33,974 | 4,728 | 33,703 |
| 2     | 12,915      | 34,323     | 7,573 | 41,896 | 563,889 | 30,213 | 4,212 | 31,425 |
| 3     | 13,012      | 34,933     | 7,942 | 42,905 | 597,236 | 29,814 | 4,306 | 34,120 |
| 4     | 12,485      | 33,231     | 7,464 | 40,695 | 601,653 | 26,868 | 3,733 | 30,601 |
| 5     | 11,962      | 31,005     | 7,061 | 38,066 | 511,006 | 19,753 | 2,888 | 22,640 |
| 6     | 11,725      | 31,092     | 6,980 | 38,072 | 522,971 | 18,345 | 2,654 | 20,999 |
| 7     | 11,445      | 31,114     | 7,154 | 38,268 | 521,800 | 18,071 | 2,784 | 20,855 |
| 8     | 11,213      | 30,624     | 7,004 | 37,628 | 515,715 | 19,126 | 3,112 | 22,237 |
| 9     | 11,021      | 31,131     | 7,546 | 38,680 | 543,933 | 20,740 | 3,192 | 23,933 |
| 10    | 10,809      | 31,485     | 7,913 | 39,398 | 559,166 | 21,278 | 3,374 | 24,652 |
| 11    | 10,688      | 31,596     | 7,980 | 39,576 | 613,578 | 23,077 | 3,535 | 26,612 |
| 12    | 10,211      | 28,373     | 7,422 | 35,795 | 520,202 | 21,571 | 3,340 | 24,911 |
| 13    | 9,407       | 24,870     | 6,834 | 31,704 | 433,502 | 22,151 | 3,199 | 25,351 |

3. 土管 (商工省統計表に據る)

| 年次    | 製造場數 (年末現在) | 職工數 (年末現在) |     |       | 生産高    |       |
|-------|-------------|------------|-----|-------|--------|-------|
|       |             | 男          | 女   | 計     | 數量     | 價額    |
|       |             |            |     |       |        |       |
| 昭和14年 | 896         | 2,530      | 513 | 3,043 | 千筒     | 千円    |
| 1     | 897         | 2,635      | 487 | 3,122 | 11,459 | 3,552 |
| 2     | 885         | 2,674      | 431 | 3,108 | 11,674 | 3,728 |
| 3     | 878         | 2,717      | 476 | 3,193 | 14,498 | 4,512 |
| 4     | 838         | 2,775      | 544 | 3,319 | 18,505 | 4,578 |
| 5     | 832         | 2,630      | 520 | 3,150 | 16,920 | 4,301 |
| 6     | 781         | 2,455      | 409 | 2,865 | 15,092 | 3,814 |
| 7     | 827         | 2,528      | 438 | 2,966 | 13,813 | 3,093 |
| 8     | 918         | 2,875      | 435 | 3,310 | 15,747 | 3,761 |
| 9     | 937         | 2,906      | 517 | 3,423 | 17,026 | 4,228 |
| 10    | 944         | 3,344      | 569 | 3,913 | 16,052 | 4,432 |
| 11    | 891         | 3,077      | 516 | 3,593 | 16,438 | 4,964 |
| 12    | 921         | 3,745      | 579 | 4,324 | 20,427 | 5,511 |
| 13    | 838         | 3,312      | 534 | 3,846 | 21,835 | 6,324 |

(29) 木材

1. 主要國木材需給 【1926年-28年平均】 (單位千石。外務省通商局調) (資料 木材年鑑。)

| 國別 | 生産高       | 輸入高     | 輸出高     | 消費高       | 消費に對する生産の過不足 |
|----|-----------|---------|---------|-----------|--------------|
| 米  | 3,180,000 | 169,600 | 212,000 | 3,137,600 | + 42,400     |
| 蘇聯 | 1,323,080 | 5       | 10,556  | 1,312,529 | + 10,551     |
| 獨逸 | 178,222   | 43,080  | 4,657   | 216,635   | - 38,413     |
| 芬蘭 | 157,809   | 98      | 23,819  | 134,088   | + 23,721     |
| 瑞佛 | 138,222   | 959     | 21,680  | 117,501   | + 20,721     |
| 佛  | 90,841    | 12,555  | 2,513   | 100,893   | - 10,052     |
| 加奈 | 283,517   | 9,834   | 209,043 | 84,368    | + 199,147    |
| 日英 | 64,997    | 16,141  | 1,354   | 79,774    | - 14,777     |
|    | 5,593     | 46,552  | 607     | 51,538    | - 45,945     |

2. 日本全土木材需給 (單位千石。農林省山林局調) (資料 木材年鑑。)

| 年次   | 樹種 | 全日本合計  |        | 内地     |        | 北海道    |        | 樺太     |       |
|------|----|--------|--------|--------|--------|--------|--------|--------|-------|
|      |    | 生産     | 消費     | 生産     | 消費     | 生産     | 消費     | 生産     | 消費    |
| 昭和8年 | 針  | ...    | ...    | 30,442 | 43,473 | 5,596  | 5,491  | ...    | ...   |
|      | 葉  | ...    | ...    | 3,152  | 5,289  | 4,731  | 2,696  | ...    | ...   |
|      | 計  | 65,333 | 70,417 | 33,595 | 48,763 | 10,331 | 8,188  | 13,539 | 5,512 |
| 9    | 針  | 67,696 | ...    | 37,682 | 45,853 | 7,642  | 6,071  | 13,735 | 6,755 |
|      | 葉  | 11,026 | ...    | 3,515  | 6,363  | 6,614  | 3,294  | 90     | 24    |
|      | 計  | 78,722 | 77,805 | 41,227 | 52,227 | 14,256 | 9,366  | 13,825 | 6,780 |
| 10   | 針  | 66,299 | ...    | 40,637 | 47,873 | 7,281  | 7,194  | 10,212 | 4,914 |
|      | 葉  | 9,939  | ...    | 3,400  | 6,933  | 5,639  | 3,217  | 84     | 38    |
|      | 計  | 76,239 | 80,837 | 44,037 | 54,806 | 12,920 | 10,417 | 10,296 | 4,952 |
| 11   | 針  | 68,102 | ...    | 46,243 | 53,349 | 5,424  | 5,673  | 199    | 3,980 |
|      | 葉  | 8,018  | ...    | 3,712  | 7,435  | 3,350  | 1,643  | 28     | 1     |
|      | 計  | 76,120 | 82,778 | 49,955 | 60,784 | 8,774  | 7,316  | 228    | 3,981 |
| 12   | 針  | 73,168 | ...    | 50,039 | 51,317 | 5,692  | 5,721  | 3,665  | 5,478 |
|      | 葉  | 8,896  | ...    | 3,696  | 7,850  | 3,192  | 761    | 34     | 9     |
|      | 計  | 81,065 | 83,585 | 53,735 | 59,177 | 8,884  | 6,482  | 8,698  | 5,488 |

3. 内地用材伐採高 (單位千石。農林省統計に據る)

| 年次   | 樹種 | 朝鮮    |        | 臺灣  |       | 合計    |        |        |         |
|------|----|-------|--------|-----|-------|-------|--------|--------|---------|
|      |    | 生産    | 消費     | 生産  | 消費    | 年次    | 針葉     | 闊葉樹    | 合計      |
| 昭和8年 | 針  | 6,639 | ...    | ... | ...   | 大正12年 | 41,733 | 7,793  | 49,526  |
|      | 葉  | 525   | ...    | ... | ...   | 13    | 35,603 | 8,178  | 43,781  |
|      | 計  | 7,163 | 6,519  | 703 | 1,433 | 14    | 35,197 | 7,671  | 42,869  |
| 9    | 針  | 8,174 | ...    | 461 | 1,236 | 昭和1年  | 36,982 | 8,469  | 45,450  |
|      | 葉  | 448   | ...    | 327 | 216   | 2     | 38,009 | 8,715  | 46,724  |
|      | 計  | 8,623 | 7,977  | 789 | 1,452 | 3     | 40,368 | 9,226  | 49,593  |
| 10   | 針  | 7,682 | ...    | 488 | 1,787 | 4     | 40,532 | 10,979 | 51,511  |
|      | 葉  | 473   | ...    | 343 | 385   | 5     | 38,051 | 9,632  | 47,684  |
|      | 計  | 8,155 | 8,465  | 631 | 2,172 | 6     | 39,715 | 9,147  | 48,862  |
| 11   | 針  | 7,652 | ...    | 584 | 2,030 | 7     | 41,041 | 10,182 | 51,223  |
|      | 葉  | 517   | ...    | 401 | 426   | 8     | 45,821 | 10,476 | 56,296  |
|      | 計  | 8,169 | 8,232  | 985 | 2,456 | 9     | 53,566 | 10,806 | 64,372  |
| 12   | 針  | 8,212 | ...    | 560 | 1,912 | 10    | 54,755 | 10,896 | 65,650  |
|      | 葉  | 558   | ...    | 416 | 513   | 11    | 59,854 | 12,273 | 72,138  |
|      | 計  | 8,770 | 10,014 | 976 | 2,425 | 12    | 67,069 | 12,358 | 79,427  |
|      |    |       |        |     |       | 13    | 76,544 | 12,802 | 89,346  |
|      |    |       |        |     |       | 14    | 94,868 | 14,973 | 109,840 |

(備考) 1. 木材の消費は一時漸減し最近に至つて稍々増加の趨勢を示せり。  
2. 朝鮮には既に輸出力なく、北海道もまた漸次之を喪失しつつある状態なり。

備考 本數表示は少數につき除例せり。



4. 内地(北海道を除く)木材需給 (単位 千石)

| 年 度    | 生産高    | 輸入高    | 移入高    | 供給高計   | 輸出高   | 移出高   | 當年末在荷高 | 差引需要高  | 需要に對する生産割合 |
|--------|--------|--------|--------|--------|-------|-------|--------|--------|------------|
| 大正 11年 | 31,396 | 13,333 | ...    | 44,729 | ...   | ...   | ...    | 44,729 | 70.2       |
| 12     | 33,542 | 17,575 | ...    | 51,117 | ...   | ...   | ...    | 51,117 | 65.6       |
| 13     | 30,440 | 21,091 | ...    | 51,531 | ...   | ...   | ...    | 51,531 | 59.0       |
| 14     | 28,041 | 18,651 | ...    | 46,692 | ...   | ...   | ...    | 46,692 | 60.0       |
| 昭和 1年  | 25,714 | 25,367 | ...    | 51,081 | ...   | ...   | ...    | 51,081 | 50.3       |
| 2      | 24,294 | 26,550 | ...    | 50,844 | ...   | ...   | ...    | 50,844 | 47.7       |
| 3      | 29,367 | 14,749 | 14,178 | 58,294 | 230   | 1,305 | ...    | 56,759 | 51.7       |
| 4      | 28,655 | 11,104 | 13,263 | 53,021 | 204   | 703   | 17,952 | 52,114 | 54.9       |
| 5      | 27,108 | 8,691  | 9,634  | 63,386 | 211   | 880   | 14,289 | 48,005 | 56.4       |
| 6      | 28,745 | 8,496  | 10,397 | 61,927 | 120   | 1,065 | 15,107 | 45,635 | 62.9       |
| 7      | 29,665 | 6,189  | 10,697 | 61,659 | 140   | 1,054 | 13,978 | 46,487 | 63.8       |
| 8      | 33,595 | 5,642  | 10,929 | 64,144 | 419   | 1,353 | 15,015 | 47,357 | 70.9       |
| 9      | 41,228 | 5,493  | 8,835  | 70,570 | 814   | 1,689 | 15,839 | 52,228 | 78.9       |
| 10     | 44,037 | 6,669  | 6,842  | 73,387 | 864   | 1,960 | 15,757 | 54,806 | 80.3       |
| 11     | 49,955 | 7,124  | 5,679  | 78,515 | 679   | 2,357 | 14,694 | 60,784 | 82.1       |
| 12     | 53,735 | 6,509  | 5,423  | 80,362 | 1,452 | 2,489 | 17,243 | 59,177 | 90.8       |

(備考) 1. 昭和2年以前は主として木材年鑑(日本木材協會聯合會)に據り作表せるが、之は概數を示す目的であつて計數の取方に可成無理がある。例へば輸入には少量ながら北海道及樺太の分を含み、また調査困難なるため輸移出並に在荷高を考慮せざるが如きである。  
2. 昭和3年以降は農林省山林局調に據る。供給高は生産、輸移入に前年よりの持越高を加算せるもの。但し昭和3年及4年は持越高不明につきこれを考慮せず。  
3. 本表並に下表によつて木材界近年の推移を見ると、内地材が最近に至つて用過増加の趨勢にあること、輸移入材では初め米材が勢力を占め、後北洋材(露領亞細亞、樺太及北海道)に移り、更に最近は南洋材が捲頭して來たことが分る。

5. 内地(北海道を除く)木材輸移入高 (単位 千石)

| 年 度   | 輸 入    |       |           |       | 移 入         |        |        |         | 合 計    |        |
|-------|--------|-------|-----------|-------|-------------|--------|--------|---------|--------|--------|
|       | 米 國    | 加 奈 陀 | 露 領 亞 細 亞 | 南 洋 材 | 中 華 民 國 其 他 | 北 海 道  | 樺 太    | 朝 鮮 臺 灣 |        |        |
| 大正12年 | ...    | ...   | ...       | ...   | ...         | 2,979  | 6,365  | 270     | 60     | 9,674  |
| 13    | ...    | ...   | ...       | ...   | ...         | 3,001  | 6,731  | 297     | 89     | 10,117 |
| 14    | ...    | ...   | ...       | ...   | ...         | 3,064  | 8,603  | 176     | 72     | 11,915 |
| 昭和 1年 | ...    | ...   | ...       | ...   | ...         | 2,349  | 11,337 | 221     | 89     | ...    |
| 2     | ...    | ...   | ...       | ...   | ...         | 2,042  | 11,991 | 61      | 90     | ...    |
| 3     | 12,626 | 1,780 | 239       | 104   | 2,040       | 11,921 | 95     | 122     | 28,928 |        |
| 4     | 9,269  | 1,405 | 356       | 73    | 1,818       | 11,308 | 48     | 90      | 24,367 |        |
| 5     | 6,429  | 1,849 | 321       | 93    | 1,425       | 8,061  | 45     | 103     | 18,325 |        |
| 6     | 6,507  | 1,554 | 396       | 38    | 1,075       | 9,095  | 97     | 130     | 18,893 |        |
| 7     | 4,335  | 1,366 | 434       | 54    | 1,549       | 8,933  | 101    | 114     | 16,886 |        |
| 8     | 4,211  | 622   | 768       | 40    | 2,036       | 8,560  | 128    | 205     | 16,571 |        |
| 9     | 4,042  | 146   | 1,201     | 103   | 2,418       | 6,090  | 110    | 217     | 14,328 |        |
| 10    | 4,656  | 285   | 1,664     | 63    | 2,739       | 3,882  | 152    | 68      | 13,510 |        |
| 11    | 3,950  | 852   | 23        | 2,281 | 7           | 2,198  | 3,242  | 156     | 83     | 12,792 |
| 12    | 2,377  | 1,086 | 158       | 2,649 | 12          | 2,372  | 2,868  | 103     | 79     | 11,705 |
| 13    | 648    | 374   | 50        | 1,418 | 61          | ...    | ...    | ...     | ...    | ...    |

(備考) 南洋材の生産地は比律賓、英領ボルネオ及露領東印度にして、海峽植民地、佛領印度支那及シヤムは極めて少量なり。昭和13年輸入高其他中には滿洲國よりの輸入11,250千石を含む。  
(資料) 農林省山林局調、木材需給狀況調査書及山林年報。

6. 南洋材國別輸入高 (単位 石。東京外國木材協會調)

| 年 次   | 總 額       | 比 律 賓     | 露 領 亞 細 亞 | 英 領 亞 細 亞 | 海 峽 植 民 地 | タ イ 國 | 佛 領 印 度 其 他 |
|-------|-----------|-----------|-----------|-----------|-----------|-------|-------------|
| 昭和 7年 | 431,097   | 314,647   | 66,967    | 52,315    | 61        | 61    | 46          |
| 8     | 767,772   | 469,217   | 175,644   | 121,079   | 1,796     | 36    | ...         |
| 9     | 1,198,977 | 770,820   | 232,139   | 158,633   | 47        | 431   | 37,065      |
| 10    | 1,660,843 | 992,634   | 283,342   | 384,483   | 0         | 377   | 7           |
| 11    | 2,281,478 | 1,391,065 | 219,679   | 670,600   | 0         | 133   | 0           |
| 12    | 2,648,854 | 1,793,660 | 299,264   | 555,832   | 0         | 97    | 0           |
| 13    | 1,418,400 | 910,800   | 259,200   | 248,400   | 0         | 0     | 0           |

7. 本邦木材貿易狀勢 (単位 千円。外國貿易月表に據る)

| 年 次     | 純 木 材   |         | 特 殊 木 材 |        | 合 計     |         |           |
|---------|---------|---------|---------|--------|---------|---------|-----------|
|         | 輸 出     | 輸 入     | 輸 出     | 輸 入    | 輸 出     | 輸 入     | 差 引 △ 出 越 |
| 大 正11年  | 5,748   | 74,706  | 8,413   | 10,115 | 14,161  | 81,821  | 70,669    |
| 12      | 4,151   | 83,829  | 8,106   | 5,693  | 12,258  | 89,522  | 77,264    |
| 13      | 5,376   | 119,799 | 8,299   | 9,357  | 13,676  | 129,156 | 115,480   |
| 14      | 9,242   | 69,940  | 10,524  | 6,841  | 19,766  | 76,781  | 57,064    |
| 昭 和 1年  | 7,815   | 95,817  | 10,134  | 8,209  | 17,980  | 104,026 | 85,046    |
| 2       | 7,939   | 95,915  | 7,960   | 7,890  | 15,839  | 103,805 | 87,906    |
| 3       | 8,932   | 102,081 | 9,031   | 8,927  | 17,964  | 111,008 | 93,044    |
| 4       | 11,227  | 80,576  | 9,911   | 8,262  | 21,139  | 87,838  | 67,699    |
| 5       | 7,110   | 46,824  | 7,511   | 6,260  | 14,622  | 53,081  | 38,462    |
| 6       | 4,483   | 38,219  | 5,470   | 5,161  | 9,953   | 43,380  | 33,427    |
| 7       | 5,925   | 30,287  | 5,402   | 4,742  | 11,328  | 35,029  | 23,701    |
| 8       | 10,159  | 33,225  | 3,479   | 7,359  | 18,638  | 40,581  | 21,946    |
| 9       | 11,259  | 30,463  | 12,655  | 9,719  | 23,915  | 40,183  | 16,268    |
| 10      | 12,713  | 37,128  | 10,468  | 12,646 | 23,181  | 49,775  | 26,594    |
| 11      | 12,517  | 37,644  | 12,185  | 17,903 | 29,703  | 55,517  | 30,814    |
| 12      | 17,882  | 41,640  | 17,529  | 23,177 | 35,411  | 64,817  | 29,406    |
| 13      | 32,183  | 13,181  | 14,704  | 14,997 | 46,887  | 28,178  | △18,709   |
| 14      | 101,833 | 13,808  | 26,764  | 18,518 | 128,647 | 32,326  | △96,321   |
| 15(9月迄) | 62,153  | 15,418  | 32,491  | 12,798 | 94,644  | 28,216  | △66,428   |

(備考) 純木材の内容……輸出は挽材、丸太、割材。輸入は針葉樹類(シダー、ファー、等)特殊木材の内容……輸出は鑿造枕木、ベニヤ板、箱板及構板、橋寸輪木、同箱用産木。輸入は調製板類(桧板、黒檜、花梨木、鐵刀木、チーク、桐、ドロノキ、ハコヤナギ等)

8. 木材國別輸入額 (単位 千円。外國貿易月表に據る)

| 國 別             | 昭和5年   | 同6年    | 同7年    | 同8年    | 同9年    | 同10年   | 同11年   | 同12年   | 同13年   | 同14年   |
|-----------------|--------|--------|--------|--------|--------|--------|--------|--------|--------|--------|
| 米 國             | 32,620 | 26,177 | 20,226 | 23,745 | 20,967 | 28,227 | 32,181 | 30,077 | 9,770  | 9,448  |
| 加 奈 陀           | 6,732  | 7,777  | 7,317  | 7,633  | 9,470  | 8,258  | 6,217  | 11,517 | 3,803  | 5,177  |
| 露 領 亞 細 亞       | 8,922  | 5,279  | 3,531  | 2,597  | 624    | 1,410  | 107    | 1,005  | 189    | 3      |
| 英 領 印 度         | 601    | 761    | 681    | 1,610  | 2,152  | 2,120  | 2,012  | 2,477  | 2,282  | 1,793  |
| 英 領 東 印 尼 等     | ...    | ...    | ...    | 799    | 1,375  | 2,542  | 4,306  | 3,198  | 1,980  | 2,159  |
| タ イ 國           | 1,215  | 988    | 1,000  | 1,240  | 1,013  | 1,624  | 1,773  | 3,102  | 1,236  | 1,083  |
| 比 律 賓           | ...    | ...    | ...    | 2,512  | 4,301  | 5,095  | 7,330  | 11,260 | 6,695  | 10,365 |
| 中 華 民 國         | 300    | 297    | 47     | 91     | 66     | 92     | 677    | 826    | 280    | 598    |
| 關 東 州 及 滿 洲 其 他 | 632    | 285    | 106    | 246    | 172    | 208    | 312    | 660    | 1,301  | 783    |
| 合 計             | 53,084 | 43,380 | 35,020 | 40,584 | 40,183 | 49,775 | 55,548 | 64,817 | 28,178 | 32,326 |

9. 北洋材積取高 (単位 石。日本海運集會所調)

| 月 別      | 昭 和 10 年 |           | 同 11 年 |           | 同 12 年 |           | 同 13 年 |           | 同 14 年 |           |
|----------|----------|-----------|--------|-----------|--------|-----------|--------|-----------|--------|-----------|
|          | 隻 數      | 積 取 高     | 隻 數    | 積 取 高     | 隻 數    | 積 取 高     | 隻 數    | 積 取 高     | 隻 數    | 積 取 高     |
| 1—4月     | —        | —         | —      | —         | —      | —         | —      | —         | —      | —         |
| 5        | 27       | 305,903   | 16     | 170,559   | 18     | 244,037   | —      | —         | —      | —         |
| 6        | 56       | 681,164   | 46     | 620,883   | 45     | 553,217   | 24     | 310,000   | 14     | 215,000   |
| 7        | 76       | 891,988   | 84     | 1,163,975 | 68     | 819,517   | 29     | 433,633   | 34     | 631,764   |
| 8        | 80       | 1,373,583 | 66     | 816,112   | 81     | 1,184,758 | 26     | 374,210   | 20     | 358,799   |
| 9        | 67       | 565,260   | 46     | 538,223   | 8      | 50,458    | 16     | 279,352   | 16     | 296,730   |
| 10       | 35       | 457,138   | 18     | 272,990   | 26     | 290,515   | 6      | 114,417   | 3      | 41,507    |
| 11       | 22       | 208,519   | 11     | 90,927    | 3      | 34,150    | —      | —         | —      | —         |
| 12       | —        | —         | —      | —         | —      | —         | —      | —         | —      | —         |
| 總 計      | 444      | 5,598,370 | 341    | 4,434,034 | 295    | 3,780,925 | 101    | 1,511,612 | 87     | 1,543,800 |
| 内 (南樺太材) | 363      | 4,484,555 | 287    | 3,703,669 | 249    | 3,176,652 | 101    | 1,511,612 | 87     | 1,543,800 |
| 北樺太材     | 26       | 467,631   | 21     | 381,203   | 21     | 340,028   | —      | —         | —      | —         |
| 北見天鹽材    | 55       | 646,124   | 33     | 349,162   | 25     | 264,245   | —      | —         | —      | —         |

(備考) 13年には別に聯合會外積取 18隻 278,000石、14年には約 250,000石あり。



10. 米材主要市場集散 (單位石。米材 1,000BM=8.333石に換算)

| 月次       | 京 濱       |           |         | 大 阪       |           |         | 名 古 屋   |         |         |
|----------|-----------|-----------|---------|-----------|-----------|---------|---------|---------|---------|
|          | 入荷高       | 消費高       | 在荷高     | 入荷高       | 消費高       | 在荷高     | 入荷高     | 消費高     | 在荷高     |
| 昭和7年     | 1,392,189 | 1,492,330 | 13,223  | 1,889,669 | 2,011,300 | 175,483 | 470,354 | 500,723 | 17,650  |
| 8        | 1,196,691 | 1,207,008 | 211,758 | 2,158,722 | 1,995,500 | 338,630 | 571,108 | 472,421 | 73,601  |
| 9        | 1,181,787 | 1,174,156 | 165,757 | 2,060,888 | 2,138,600 | 260,854 | 379,856 | 493,072 | 60,350  |
| 10       | 1,244,440 | 1,317,854 | 195,157 | 2,278,802 | 2,165,079 | 374,250 | 525,953 | 504,650 | 91,727  |
| 11       | 1,432,942 | 1,470,753 | 207,686 | 2,542,025 | 2,668,795 | 247,470 | 380,833 | 483,436 | 45,152  |
| 12       | 1,055,740 | 1,011,416 | 261,444 | 1,765,226 | 1,452,981 | 552,365 | 311,173 | 244,951 | 94,918  |
| 13       | 196,786   | 395,546   | 63,497  | 316,809   | 806,143   | 73,029  | 35,529  | 119,840 | 9,771   |
| 昭和10年 1月 | 131,817   | 89,920    | 243,546 | 212,264   | 195,500   | 276,613 | 31,659  | 40,495  | 81,875  |
| 2        | 123,905   | 116,079   | 263,360 | 279,623   | 133,700   | 422,509 | 53,695  | 47,516  | 106,600 |
| 3        | 148,418   | 143,316   | 300,127 | 265,499   | 217,700   | 471,270 | 57,327  | 51,999  | 88,558  |
| 4        | 161,265   | 102,985   | 343,638 | 213,715   | 233,000   | 456,923 | 53,409  | 51,815  | 91,326  |
| 5        | 154,398   | 117,858   | 352,726 | 263,181   | 235,100   | 481,990 | 70,830  | 57,644  | 91,475  |
| 6        | 74,407    | 116,057   | 358,384 | 158,117   | 129,100   | 513,970 | 24,827  | 39,698  | 106,692 |
| 7        | 17,859    | 112,327   | 398,122 | 20,009    | 109,800   | 424,200 | —       | 33,838  | 80,292  |
| 8        | 53,361    | 81,707    | 261,043 | 94,818    | 178,900   | 340,067 | 805     | 31,542  | 49,510  |
| 9        | 100,300   | 85,707    | 274,814 | 231,757   | 176,470   | 398,415 | 48,395  | 25,065  | 55,113  |
| 10       | 131,455   | 119,355   | 270,815 | 253,069   | 198,900   | 452,610 | 77,185  | 48,873  | 77,710  |
| 11       | 32,380    | 108,317   | 219,796 | 118,883   | 181,300   | 420,140 | 34,796  | 40,289  | 79,128  |
| 12       | 114,855   | 123,196   | 195,157 | 128,835   | 174,700   | 374,250 | 73,023  | 32,885  | 91,727  |
| 同 11年 1月 | 113,956   | 87,742    | 219,039 | 155,370   | 218,100   | 312,520 | 52,474  | 49,282  | 119,936 |
| 2        | 117,273   | 99,228    | 251,738 | 251,078   | 233,818   | 329,750 | 23,512  | 51,170  | 106,285 |
| 3        | 71,691    | 93,423    | 232,831 | 187,292   | 129,622   | 387,420 | 13,290  | 37,837  | 85,052  |
| 4        | 129,020   | 125,531   | 250,082 | 221,153   | 214,063   | 367,510 | 24,314  | 35,315  | 74,050  |
| 5        | 209,438   | 114,164   | 304,950 | 224,763   | 272,173   | 320,100 | 37,252  | 26,877  | 73,394  |
| 6        | 162,309   | 115,309   | 345,694 | 258,221   | 229,573   | 348,741 | 16,780  | 32,203  | 75,781  |
| 7        | 107,204   | 132,902   | 312,908 | 217,763   | 238,624   | 327,880 | 40,011  | 44,792  | 74,792  |
| 8        | 142,645   | 142,599   | 343,015 | 370,719   | 382,625   | 315,974 | 24,570  | 34,413  | 69,885  |
| 9        | 137,245   | 134,618   | 355,497 | 201,931   | 181,855   | 336,050 | 45,275  | 33,421  | 70,358  |
| 10       | 119,436   | 150,025   | 324,903 | 222,361   | 235,421   | 321,990 | 66,547  | 50,838  | 70,145  |
| 11       | 93,913    | 135,493   | 293,503 | 159,829   | 185,890   | 295,929 | 22,486  | 50,698  | 69,235  |
| 12       | 28,841    | 139,719   | 207,686 | 67,542    | 116,001   | 247,470 | 10,136  | 41,411  | 45,152  |
| 同 12年 1月 | 96,620    | 93,406    | 190,563 | 153,478   | 192,295   | 208,653 | 19,141  | 18,329  | 38,423  |
| 2        | 61,477    | 73,369    | 179,749 | 19,092    | 38,625    | 189,120 | 1,069   | 21,000  | 32,227  |
| 3        | 129,210   | 71,273    | 230,793 | 177,381   | 180,091   | 185,410 | 37,248  | 8,108   | 37,709  |
| 4        | 56,688    | 65,151    | 241,308 | 35,371    | —         | 224,431 | 17,034  | 26,857  | 42,191  |
| 5        | 114,533   | 75,285    | 228,516 | 187,537   | 196,148   | 215,820 | 23,000  | 18,477  | 39,250  |
| 6        | 149,387   | 69,204    | 317,745 | 219,812   | 14,382    | 421,250 | 14,683  | 21,375  | 40,029  |
| 7        | 168,493   | 85,305    | 408,780 | 405,703   | 315,703   | 511,250 | 56,307  | 20,437  | 45,959  |
| 8        | 164,558   | 119,754   | 504,332 | 302,247   | 15,850    | 797,647 | 64,584  | 29,497  | 97,674  |
| 9        | 47,550    | 130,724   | 421,162 | 111,849   | 164,341   | 745,155 | 38,505  | 35,473  | 100,708 |
| 10       | 33,695    | 98,348    | 356,512 | 83,993    | 133,522   | 700,626 | 5,838   | 21,213  | 85,332  |
| 11       | 7,302     | 69,648    | 294,166 | 7,583     | 94,542    | 613,667 | 14,970  | 10,733  | 89,571  |
| 12       | 27,227    | 59,949    | 261,444 | 55,180    | 107,482   | 562,365 | 18,789  | 13,442  | 94,918  |
| 同 13年 1月 | 4,689     | 35,468    | 231,478 | 2,080     | 101,339   | 463,106 | —       | 24,108  | 70,806  |
| 2        | 4,091     | 45,806    | 189,763 | 12,230    | 70,770    | 404,567 | —       | 25,557  | 45,249  |
| 3        | 6,831     | 98,498    | 139,821 | 9,337     | 91,410    | 322,494 | —       | 11,056  | 34,193  |
| 4        | 5,435     | 27,843    | 113,118 | 837       | 96,049    | 227,283 | —       | 10,707  | 23,486  |
| 5        | 6,441     | 25,915    | 93,643  | 35,077    | 52,486    | 209,874 | —       | 12,216  | 11,270  |
| 6        | 99,474    | 53,774    | 139,344 | 169,252   | 68,020    | 311,107 | 16,653  | 5,878   | 22,044  |
| 7        | 29,227    | 47,729    | 120,842 | 26,382    | 66,164    | 271,325 | 18,877  | 5,461   | 35,460  |
| 8        | 11,776    | 15,525    | 117,093 | 36,213    | 45,300    | 262,238 | —       | 7,523   | 27,937  |
| 9        | 4,966     | 19,696    | 102,197 | 1,950     | 72,826    | 191,362 | —       | 6,749   | 21,188  |
| 10       | 5,950     | 16,391    | 91,755  | 6,807     | 53,595    | 144,574 | —       | 4,723   | 16,466  |
| 11       | 8,730     | 15,593    | 84,892  | 10,655    | 43,500    | 111,729 | —       | 2,892   | 13,573  |
| 12       | 9,342     | 30,571    | 63,497  | 5,984     | 44,684    | 73,029  | —       | 3,802   | 9,771   |

(備考) 在荷高は各廿日現在。大阪市場の消費高は推定なり。14年は発表停止。  
(資料) 東京外国木材協会、雑誌木材。

11. 樺太材主要市場集散 (單位石)

| 月次        | 京 濱     |        |         |                | 大 阪    |        |         | 名古屋     |
|-----------|---------|--------|---------|----------------|--------|--------|---------|---------|
|           | 入荷高     | 消費高    | 在荷高     | 製品在荷高<br>十八日現在 | 入荷高    | 消費高    | 在荷高     | 入荷高     |
| 昭和 12年 1月 | 2,864   | 57,000 | 135,000 | —              | —      | —      | —       | 5,647   |
| 2         | 10,256  | 46,500 | 98,500  | —              | —      | —      | —       | 8,163   |
| 3         | 19,527  | 46,100 | 72,400  | —              | —      | —      | —       | 10,445  |
| 4         | 24,332  | 40,000 | 56,400  | —              | —      | —      | —       | 7,731   |
| 5         | 43,063  | 30,900 | 56,400  | —              | —      | —      | —       | 28,935  |
| 6         | 91,880  | 42,000 | 134,500 | —              | —      | —      | —       | 57,913  |
| 7         | 109,385 | 32,300 | 212,500 | —              | —      | —      | —       | 96,116  |
| 8         | 93,197  | 32,300 | 212,500 | —              | —      | —      | —       | —       |
| 9         | 76,177  | 28,000 | 331,000 | —              | —      | —      | —       | 141,275 |
| 10        | 67,283  | 51,700 | 343,000 | —              | —      | —      | —       | 60,358  |
| 11        | 19,919  | 58,500 | 298,500 | —              | —      | —      | —       | 6,626   |
| 12        | —       | 43,000 | 252,000 | —              | —      | —      | —       | 37      |
| 同13年 1月   | 1,211   | 33,000 | 214,500 | —              | —      | —      | —       | 973     |
| 2         | 6,000   | 31,000 | 189,500 | —              | —      | —      | —       | 2,747   |
| 3         | 4,000   | 32,000 | 140,000 | —              | —      | —      | —       | 5,220   |
| 4         | 4,821   | 31,000 | 127,000 | —              | —      | —      | —       | 1,330   |
| 5         | 1,218   | 25,000 | 100,000 | —              | —      | —      | —       | 3,630   |
| 6         | 41,127  | 24,000 | 97,000  | —              | —      | —      | —       | 26,271  |
| 7         | 48,000  | 22,000 | 123,000 | —              | —      | —      | —       | 70,582  |
| 8         | 60,816  | 34,000 | 150,000 | —              | —      | —      | —       | 2,689   |
| 9         | 85,773  | 34,000 | 201,000 | —              | —      | —      | —       | 27,906  |
| 10        | 46,769  | 33,000 | 209,000 | —              | —      | —      | —       | 16,960  |
| 11        | 29,550  | 43,000 | 195,000 | —              | —      | —      | —       | 1,665   |
| 12        | 5,000   | 31,000 | 169,000 | —              | —      | —      | —       | 583     |
| 同14年 1月   | 2,000   | 32,000 | 164,000 | —              | 3,249  | 8,891  | 121,391 | 47      |
| 2         | 2,000   | 32,000 | 134,000 | —              | 4,243  | 49,058 | 76,576  | 475     |
| 3         | 3,000   | 26,000 | 111,000 | —              | 2,112  | 39,325 | 39,363  | 952     |
| 4         | 2,000   | 29,000 | 84,000  | —              | 18,632 | 27,069 | 28,916  | 2,514   |
| 5         | 1,358   | 21,000 | 64,000  | —              | 16,620 | 11,133 | 25,711  | 3,982   |
| 6         | 60,367  | 17,500 | 85,500  | —              | 34,370 | 9,681  | 50,978  | 17,279  |
| 7         | 60,367  | 20,500 | 126,000 | —              | 4,324  | 10,919 | 44,383  | 45,251  |
| 8         | 8,473   | 43,000 | 115,000 | —              | 42,078 | 32,277 | 54,184  | 1,243   |
| 9         | 78,323  | 21,000 | 172,000 | —              | 2,255  | 15,513 | 52,926  | 20,097  |
| 10        | 7,133   | 37,000 | 150,000 | —              | 11,414 | 16,175 | 48,165  | 11,209  |
| 11        | 15,759  | 27,900 | 137,745 | —              | 23,089 | 13,475 | 57,779  | 2,975   |
| 12        | —       | 27,900 | 109,845 | —              | 2,256  | 3,232  | 56,803  | 5,424   |

12. 南洋材主要市場入荷高 (單位石)

| 年次    | 京 濱     | 大 阪     | 名古屋     | 計<br>(其他共) |
|-------|---------|---------|---------|------------|
| 昭和 5年 | 87,848  | 189,046 | 14,928  | 321,091    |
| 6     | 116,773 | 189,043 | 46,924  | 395,914    |
| 7     | 138,352 | 193,477 | 58,765  | 434,097    |
| 8     | 257,552 | 326,980 | 85,446  | 767,772    |
| 9     | 340,877 | 361,581 | 149,921 | 1,221,077  |
| 10    | 418,782 | 437,275 | 197,526 | 1,653,754  |
| 11    | 224,078 | 659,648 | 400,264 | 2,281,478  |
| 12    | —       | 706,335 | 447,268 | 2,648,855  |
| 13    | 340,877 | 418,782 | 224,078 | —          |
| 14    | 492,593 | 429,255 | 301,307 | 1,408,309  |

(備考) 14年度南洋材輸入量は以上の外、天津、上海、大連等に152,064石あり。  
(資料) 雑誌木材及木材年鑑。

13. 沿海州材主要市場入荷高 (單位石)

| 年次    | 京 濱     | 大 阪     | 名古屋     | 計         |
|-------|---------|---------|---------|-----------|
| 昭和 5年 | 162,193 | 663,026 | 265,130 | 1,090,349 |
| 6     | 216,373 | 305,679 | 178,468 | 700,520   |
| 7     | 192,418 | 213,617 | 199,890 | 605,925   |
| 8     | 136,671 | 176,984 | 79,918  | 393,573   |
| 9     | —       | —       | 67,012  | 67,012    |
| 10    | 52,333  | —       | 148,416 | 200,749   |
| 11    | 710     | —       | —       | 710       |
| 12    | 8,626   | —       | 23,005  | 31,631    |
| 13    | —       | —       | —       | —         |
| 14    | —       | —       | —       | —         |



(30) パルプ

1. 世界木材パルプ生産高 (単位千噸)

| 國別   | 昭和4年              |                                  | 同7年                          |                                | 同10年                         |                                  | 同11年                         |                                  | 同12年                           |                                  | 同13年                           |                                  |
|------|-------------------|----------------------------------|------------------------------|--------------------------------|------------------------------|----------------------------------|------------------------------|----------------------------------|--------------------------------|----------------------------------|--------------------------------|----------------------------------|
|      | 化學パルプ             | 碎木パルプ                            | 化學パルプ                        | 碎木パルプ                          | 化學パルプ                        | 碎木パルプ                            | 化學パルプ                        | 碎木パルプ                            | 化學パルプ                          | 碎木パルプ                            | 化學パルプ                          | 碎木パルプ                            |
|      | 米加瑞獨芬芬諾日ソ佛伊世(其他共) | 2,833<br>1,429<br>1,631<br>1,348 | 1,472<br>2,161<br>648<br>941 | 2,223<br>864<br>1,474<br>1,111 | 1,704<br>1,514<br>490<br>746 | 3,187<br>1,218<br>2,236<br>1,419 | 1,211<br>1,514<br>662<br>978 | 3,767<br>1,406<br>2,465<br>1,532 | 1,318<br>2,599<br>665<br>1,076 | 4,479<br>1,569<br>2,692<br>1,624 | 1,429<br>3,022<br>671<br>1,244 | 4,152<br>1,056<br>2,352<br>1,663 |
| 世界合計 | 9,614             | 7,104                            | 8,194                        | 5,978                          | 11,236                       | 7,742                            | 12,644                       | 8,410                            | 14,301                         | 9,397                            | 12,987                         | 8,255                            |
|      | 16,718            |                                  | 14,172                       |                                | 18,978                       |                                  | 21,054                       |                                  | 23,698                         |                                  | 21,242                         |                                  |

(備考) 獨逸は舊オーストリーを含む。(資料) 内外紙業統計。

2. 世界木材パルプ需給高 (単位千噸)

| 國別   | 昭和11年             |                                  |                         |                            | 同12年                           |                                  |                          |                            | 同13年                           |                                  |                         |                           |
|------|-------------------|----------------------------------|-------------------------|----------------------------|--------------------------------|----------------------------------|--------------------------|----------------------------|--------------------------------|----------------------------------|-------------------------|---------------------------|
|      | 製造高               | 輸入高                              | 輸出高                     | 消費高                        | 製造高                            | 輸入高                              | 輸出高                      | 消費高                        | 製造高                            | 輸入高                              | 輸出高                     | 消費高                       |
|      | 米加瑞獨芬芬諾日ソ佛伊世(其他共) | 5,085<br>4,005<br>3,130<br>2,608 | 2,033<br>17<br>2<br>159 | 173<br>674<br>2,225<br>396 | 6,946<br>3,348<br>908<br>2,371 | 5,908<br>4,591<br>3,363<br>2,862 | 2,138<br>19<br>11<br>186 | 270<br>777<br>2,512<br>347 | 7,776<br>3,832<br>862<br>2,706 | 5,335<br>3,418<br>2,978<br>2,881 | 1,527<br>15<br>—<br>154 | 125<br>495<br>1,951<br>73 |
| 世界合計 | 21,054            | 5,665                            | 5,665                   | 21,054                     | 23,698                         | 6,318                            | 6,318                    | 23,698                     | 21,242                         | 4,663                            | 4,547                   | 21,358                    |

(資料) 内外紙業統計。(備考) 獨逸は舊オーストリーを含む。

7. 本邦並に滿洲國製紙用パルプ生産高 (単位噸。農林省調)

| 地方別 | 昭和8年    | 同9年     | 同10年    | 同11年    | 同12年    | 同13年    | 同14年    |
|-----|---------|---------|---------|---------|---------|---------|---------|
| 本邦  | 614,139 | 691,836 | 724,042 | 747,355 | 829,684 | 851,876 | 896,548 |
| 樺太  | 283,947 | 314,396 | 326,539 | 334,925 | 379,146 | 371,854 | 344,108 |
| 北海道 | 181,128 | 201,062 | 213,490 | 219,613 | 237,438 | 249,734 | 249,617 |
| 内地  | 132,983 | 158,360 | 167,147 | 175,839 | 196,136 | 208,307 | 266,050 |
| 朝鮮  | 16,081  | 18,018  | 16,866  | 16,959  | 16,944  | 16,913  | 16,956  |
| 滿洲國 | 17,361  | 13,737  | 13,718  | 13,171  | 15,011  | 23,484  | 33,882  |

(備考) 14年は王子製紙調査。

3. 本邦パルプ用原木使用高 (単位千石)

| 年次   | 原木使用高 |       |
|------|-------|-------|
|      | 製紙用   | 人絹用   |
| 大正3年 | 1,166 | —     |
| 6    | 2,319 | —     |
| 8    | 3,390 | —     |
| 10   | 3,488 | —     |
| 11   | 4,185 | —     |
| 12   | 4,610 | —     |
| 13   | 4,833 | —     |
| 14   | 5,672 | —     |
| 昭和1年 | 7,010 | —     |
| 2    | 7,093 | —     |
| 3    | 7,936 | —     |
| 4    | 8,578 | —     |
| 5    | 8,427 | —     |
| 6    | 7,393 | 24    |
| 7    | 6,736 | 59    |
| 8    | 7,183 | 96    |
| 9    | 7,637 | 279   |
| 10   | 7,638 | 543   |
| 11   | 7,706 | 852   |
| 12   | 8,633 | 887   |
| 13   | 8,866 | 1,593 |

4. 産地別パルプ原木使用高 (單位石。農林省山林局調)

| 産地別 | 昭和10年     |     |           |     |           | 同11年 |           |     |           |     | 同12年      |     |           |     |           | 同13年 |           |     |           |     | 同14年      |     |           |   |  |
|-----|-----------|-----|-----------|-----|-----------|------|-----------|-----|-----------|-----|-----------|-----|-----------|-----|-----------|------|-----------|-----|-----------|-----|-----------|-----|-----------|---|--|
|     | 製紙用       | 人絹用 | 製紙用       | 人絹用 | 製紙用       | 人絹用  | 製紙用       | 人絹用 | 製紙用       | 人絹用 | 製紙用       | 人絹用 | 製紙用       | 人絹用 | 製紙用       | 人絹用  | 製紙用       | 人絹用 | 製紙用       | 人絹用 | 製紙用       | 人絹用 |           |   |  |
| 本邦  | 7,637,954 | —   | 7,786,207 | —   | 8,687,899 | —    | 8,865,961 | —   | 5,715,580 | —   | 5,827,378 | —   | 6,329,520 | —   | 5,592,233 | —    | 1,642,000 | —   | 1,539,859 | —   | 1,695,897 | —   | 1,945,921 | — |  |
| 樺太  | —         | —   | —         | —   | —         | —    | —         | —   | —         | —   | —         | —   | —         | —   | —         | —    | —         | —   | —         | —   | —         | —   | —         | — |  |
| 北海道 | —         | —   | —         | —   | —         | —    | —         | —   | —         | —   | —         | —   | —         | —   | —         | —    | —         | —   | —         | —   | —         | —   | —         | — |  |
| 内地  | —         | —   | —         | —   | —         | —    | —         | —   | —         | —   | —         | —   | —         | —   | —         | —    | —         | —   | —         | —   | —         | —   | —         | — |  |
| 臺灣  | —         | —   | —         | —   | —         | —    | —         | —   | —         | —   | —         | —   | —         | —   | —         | —    | —         | —   | —         | —   | —         | —   | —         | — |  |
| 加太  | —         | —   | —         | —   | —         | —    | —         | —   | —         | —   | —         | —   | —         | —   | —         | —    | —         | —   | —         | —   | —         | —   | —         | — |  |
| 滿洲國 | 164,200   | —   | 207,563   | —   | 217,086   | —    | 379,436   | —   | 25,200    | —   | 20,127    | —   | 26,003    | —   | —         | —    | —         | —   | —         | —   | —         | —   | —         | — |  |
| 樺太  | —         | —   | —         | —   | —         | —    | —         | —   | —         | —   | —         | —   | —         | —   | —         | —    | —         | —   | —         | —   | —         | —   | —         | — |  |
| 朝鮮  | —         | —   | —         | —   | —         | —    | —         | —   | —         | —   | —         | —   | —         | —   | —         | —    | —         | —   | —         | —   | —         | —   | —         | — |  |
| 滿洲國 | 139,000   | —   | 116,969   | —   | 135,560   | —    | 223,256   | —   | —         | —   | —         | —   | —         | —   | —         | —    | —         | —   | —         | —   | —         | —   | —         | — |  |
| 本邦  | 543,432   | —   | 851,899   | —   | 897,302   | —    | 1,593,341 | —   | 543,432   | —   | 835,841   | —   | 1,058,595 | —   | 352,495   | —    | —         | —   | —         | —   | —         | —   | —         | — |  |
| 樺太  | —         | —   | —         | —   | —         | —    | —         | —   | —         | —   | —         | —   | —         | —   | —         | —    | —         | —   | —         | —   | —         | —   | —         | — |  |
| 朝鮮  | —         | —   | —         | —   | —         | —    | —         | —   | —         | —   | —         | —   | —         | —   | —         | —    | —         | —   | —         | —   | —         | —   | —         | — |  |
| 加太  | —         | —   | —         | —   | —         | —    | —         | —   | —         | —   | —         | —   | —         | —   | —         | —    | —         | —   | —         | —   | —         | —   | —         | — |  |
| 滿洲國 | —         | —   | —         | —   | —         | —    | —         | —   | —         | —   | —         | —   | —         | —   | —         | —    | —         | —   | —         | —   | —         | —   | —         | — |  |

(備考) 12年製紙用パルプ本邦計には南洋材278石を含む。

5. 本邦パルプ需給高 (単位噸。農林省山林局調)

| 年次   | 生産高       |        | 輸入高     | 供給計       | 輸出高   | 次年へ繰越   | 差引<br>需要高 | 消費内訳      |          |
|------|-----------|--------|---------|-----------|-------|---------|-----------|-----------|----------|
|      | 本邦        | 滿洲     |         |           |       |         |           | 製紙用       | 人絹・人絹其他用 |
| 大正3年 | 89,874    | —      | 44,994  | —         | —     | —       | 134,868   | 134,868   | —        |
| 6    | 169,036   | —      | 14,223  | —         | 3,692 | —       | 179,570   | 179,570   | —        |
| 8    | 235,227   | —      | 40,269  | —         | 1,097 | —       | 274,399   | 274,318   | 81       |
| 9    | 268,261   | —      | 46,448  | —         | 8,117 | —       | 306,592   | 306,476   | 116      |
| 10   | 250,027   | —      | 38,774  | —         | 1,133 | —       | 287,668   | 287,581   | 87       |
| 11   | 301,425   | —      | 65,871  | —         | 31    | —       | 267,265   | 367,120   | 145      |
| 12   | 338,106   | —      | 35,447  | —         | 3     | —       | 373,550   | 373,086   | 464      |
| 13   | 357,084   | —      | 59,553  | —         | 4     | —       | 416,633   | 415,473   | 1,160    |
| 14   | 414,706   | —      | 77,440  | —         | 0     | —       | 492,146   | 490,522   | 1,624    |
| 昭和1年 | 500,301   | —      | 63,151  | —         | —     | —       | 563,452   | 559,811   | 3,641    |
| 2    | 536,390   | 5,505  | 71,300  | —         | 170   | —       | 607,520   | 600,205   | 7,315    |
| 3    | 567,529   | 5,747  | 73,144  | —         | —     | —       | 640,673   | 629,904   | 10,769   |
| 4    | 618,602   | 8,020  | 80,410  | —         | —     | —       | 699,012   | 684,597   | 14,415   |
| 5    | 625,537   | 9,801  | 79,107  | —         | —     | 192,200 | 704,644   | 684,540   | 20,104   |
| 6    | 566,709   | 8,718  | 100,636 | 859,545   | 124   | 193,700 | 665,721   | 636,941   | 28,780   |
| 7    | 551,120   | 11,704 | 101,168 | 845,988   | 0     | 142,000 | 703,988   | 666,869   | 37,119   |
| 8    | 620,039   | 17,361 | 159,975 | 922,014   | 31    | 145,200 | 776,783   | 724,321   | 52,462   |
| 9    | 708,996   | 13,737 | 225,319 | 1,079,515 | 0     | 204,300 | 875,215   | 792,200   | 83,015   |
| 10   | 757,477   | 13,718 | 269,923 | 1,231,700 | 732   | 242,500 | 1,128,585 | 1,007,772 | 120,814  |
| 11   | 802,565   | 13,171 | 326,552 | 1,371,617 | 531   | —       | 1,371,085 | 1,184,748 | 186,338  |
| 12   | 886,978   | 15,011 | 466,730 | 1,353,708 | 2,595 | —       | 1,351,113 | 1,063,983 | 287,125  |
| 13   | 955,229   | 37,672 | 143,817 | 1,099,046 | 1     | —       | 1,099,045 | 777,193   | 321,852  |
| 14   | 1,053,619 | 60,300 | 167,407 | 1,281,326 | 166   | —       | 1,281,160 | 923,115   | 358,045  |

(備考) 昭和5年以前及び11年以後の需要高は持越高を考慮せず。14年は王子製紙調。



8. 木材パルプ輸入高 (単位 噸。外國貿易年表及月表に據る)

| 國別    | 數量 (噸)  |         |         |         |         | 價額 (千円) |        |         |        |        |
|-------|---------|---------|---------|---------|---------|---------|--------|---------|--------|--------|
|       | 昭和10年   | 同11年    | 同12年    | 同13年    | 同14年    | 昭和10年   | 同11年   | 同12年    | 同13年   | 同14年   |
| 米 國   | 109,013 | 153,775 | 183,164 | 51,525  | 49,319  | 22,812  | 31,758 | 49,181  | 15,111 | 18,767 |
| 加 奈 陀 | 34,354  | 27,755  | 51,943  | 16,791  | 9,209   | 5,991   | 4,150  | 12,619  | 5,046  | 2,034  |
| 瑞 典   | 50,574  | 56,242  | 121,713 | 24,856  | 14,064  | 7,735   | 9,735  | 26,993  | 6,276  | 4,191  |
| 諸 威   | 48,499  | 55,792  | 62,162  | 18,596  | 26,731  | 13,201  | 14,621 | 17,071  | 5,400  | 9,337  |
| 其 他   | 27,414  | 32,938  | 42,748  | 32,049  | 68,128  | 5,362   | 6,842  | 10,855  | 9,227  | 22,159 |
| 合 計   | 269,853 | 326,552 | 466,730 | 143,817 | 167,451 | 55,101  | 67,107 | 116,720 | 41,059 | 56,537 |

6. 本邦用途別木材パルプ生産並輸入高

(単位 噸。農林省調)

| 年次    | 生産高     |         | 輸入高     |         |
|-------|---------|---------|---------|---------|
|       | 製紙用     | 人絹用     | 製紙用     | 人絹用     |
| 大正2年  | 76,081  | —       | —       | —       |
| 3     | 89,874  | —       | —       | —       |
| 4     | 112,075 | —       | —       | —       |
| 5     | 134,968 | —       | —       | —       |
| 6     | 169,036 | —       | —       | —       |
| 7     | 198,596 | —       | 28,493  | 55      |
| 8     | 235,227 | —       | 40,193  | 76      |
| 9     | 268,261 | —       | 46,338  | 110     |
| 10    | 250,027 | —       | 38,644  | 130     |
| 11    | 301,425 | —       | 65,606  | 265     |
| 12    | 338,106 | —       | 35,012  | 435     |
| 13    | 357,084 | —       | 58,743  | 1,810   |
| 14    | 414,706 | —       | 75,720  | 720     |
| 昭和11年 | 500,301 | —       | 60,471  | 2,680   |
| 2     | 536,390 | —       | 95,680  | 5,620   |
| 3     | 567,529 | —       | 64,324  | 8,820   |
| 4     | 618,602 | —       | 66,010  | 14,400  |
| 5     | 625,537 | —       | 59,787  | 19,320  |
| 6     | 565,209 | 1,500   | 75,194  | 25,440  |
| 7     | 547,520 | 3,600   | 64,208  | 36,960  |
| 8     | 614,139 | 5,900   | 107,774 | 52,200  |
| 9     | 691,836 | 17,160  | 140,261 | 85,000  |
| 10    | 724,042 | 33,435  | 143,534 | 126,319 |
| 11    | 747,356 | 55,239  | 157,399 | 169,153 |
| 12    | 829,684 | 57,294  | 176,131 | 290,599 |
| 13    | 851,876 | 103,353 | 29,705  | 114,112 |
| 14    | 896,548 | 157,071 | 26,733  | 140,674 |

(備考) 昭和14年の生産高は推定。  
(資料) 木材年鑑 14年は王子製紙調。

9. 木材パルプ用途別輸入高

| 國別    | 種類    | 製紙用     |        | 人絹用     |        | 合計      |         |
|-------|-------|---------|--------|---------|--------|---------|---------|
|       |       | 數量      | 價額     | 數量      | 價額     | 數量      | 價額      |
| 米 國   | 昭和12年 | 噸       | 千円     | 噸       | 千円     | 噸       | 千円      |
| 瑞 典   | 昭和12年 | 49,916  | 10,418 | 138,248 | 38,763 | 188,164 | 49,181  |
| 諸 威   | 昭和12年 | 82,425  | 16,412 | 39,288  | 10,532 | 121,713 | 26,993  |
| 加 奈 陀 | 昭和12年 | 6,639   | 1,786  | 55,523  | 15,285 | 62,162  | 17,071  |
| 芬 蘭   | 昭和12年 | 31,469  | 6,581  | 20,474  | 6,038  | 51,943  | 12,619  |
| 其 他   | 昭和12年 | 5,193   | 1,013  | 32,596  | 8,483  | 37,789  | 9,497   |
| 合 計   | 昭和12年 | 489     | 139    | 4,470   | 1,220  | 4,959   | 1,359   |
|       | 昭和12年 | 176,131 | 36,349 | 290,599 | 80,371 | 466,730 | 116,720 |
| 米 國   | 昭和13年 | 8,901   | 2,552  | 42,624  | 12,559 | 51,525  | 15,111  |
| 瑞 典   | 昭和13年 | 12,856  | 2,932  | 12,000  | 3,345  | 24,856  | 6,276   |
| 諸 威   | 昭和13年 | 449     | 134    | 18,147  | 5,399  | 18,596  | 5,533   |
| 加 奈 陀 | 昭和13年 | 579     | 165    | 16,212  | 4,881  | 16,791  | 5,046   |
| 芬 蘭   | 昭和13年 | 2,224   | 570    | 10,294  | 2,769  | 12,518  | 3,339   |
| 其 他   | 昭和13年 | 4,696   | 1,360  | 14,835  | 5,517  | 19,531  | 6,877   |
| 合 計   | 昭和13年 | 29,705  | 7,712  | 114,112 | 34,469 | 143,817 | 42,182  |
| 滿 洲 國 | 昭和14年 | 17,832  | 5,316  | 30,581  | 11,027 | 48,413  | 16,343  |
| 米 國   | 昭和14年 | 5,546   | 1,761  | 44,155  | 17,006 | 49,701  | 18,767  |
| 瑞 典   | 昭和14年 | 976     | 137    | 13,197  | 4,054  | 14,173  | 4,191   |
| 諸 威   | 昭和14年 | 0       | 0      | 26,938  | 9,387  | 26,938  | 9,337   |
| 加 奈 陀 | 昭和14年 | 819     | 125    | 8,461   | 1,908  | 9,280   | 2,033   |
| 芬 蘭   | 昭和14年 | 1,594   | 297    | 18,396  | 5,479  | 19,990  | 5,776   |
| 其 他   | 昭和14年 | 179     | 23     | 73      | 17     | 252     | 40      |
| 合 計   | 昭和14年 | 26,946  | 7,659  | 141,799 | 48,879 | 168,745 | 56,539  |

(資料) 農林省山林局調「昭和13年本邦に於ける木材パルプの生産状況」14年は日本製紙聯合會調。

(31) 製 紙

1. 世界主要國紙生産高 (単位 千噸)

| 國別       | 昭和3年(1928) | 4年(1929) | 5年(1930) | 6年(1931) | 7年(1932) | 8年(1933) | 9年(1934) | 10年(1935) | 11年(1936) | 12年(1937) | 13年(1938) |
|----------|------------|----------|----------|----------|----------|----------|----------|-----------|-----------|-----------|-----------|
| 加 奈 陀    | 2,410      | 2,674    | 2,444    | 2,185    | 1,888    | 1,984    | 2,530    | 2,691     | 3,126     | 3,559     | ...       |
| 米 國      | ...        | 5,470    | 5,116    | 4,662    | 3,993    | 4,342    | 4,341    | 4,846     | 5,415     | 5,830     | ...       |
| N. F. L. | 210        | 232      | 261      | 234      | 250      | 250      | 290      | 297       | 300       | ...       | ...       |
| 日 本      | 388        | 415      | 414      | 360      | 264      | 422      | 457      | 511       | 549       | ...       | ...       |
| 蘇 聯      | 249        | 385      | 495      | 505      | 479      | 506      | 566      | 641       | 702       | ...       | ...       |
| 芬 蘭      | 2,105      | 2,339    | 2,166    | 2,006    | 1,803    | 1,903    | 2,100    | 2,203     | 2,521     | 2,836     | ...       |
| 瑞 典      | 305        | 313      | 317      | 328      | 340      | 372      | 413      | 447       | 528       | 606       | ...       |
| 佛 國      | 625        | 654      | 690      | 733      | 682      | 742      | 857      | 897       | 953       | 875       | 794       |
| 伊 太 利    | 324        | 343      | 341      | 328      | 348      | 366      | 427      | 497       | 427       | 511       | 479       |
| 諸 威 典 國  | 352        | 385      | 355      | 206      | 346      | 315      | 321      | 352       | 367       | 414       | ...       |
| 瑞 英      | 512        | 620      | 559      | 624      | 614      | 638      | 694      | 752       | 779       | 844       | ...       |
| 英 國      | ...        | ...      | 1,422    | ...      | ...      | 1,678    | 1,900    | 1,952     | ...       | ...       | ...       |
| 世界合計     | 15,300     | 16,540   | 15,900   | 14,950   | 13,780   | 14,750   | 16,210   | 17,460    | 19,200    | 20,630    | ...       |

(備考) \* 印及世界合計は概數。伊太利板紙を含み、日本は半紙及び美濃紙を含まず。N. F. L. はニユーファンドランドを指す。  
(資料) Statistical Year-book of The League of Nations.

2. 本邦洋紙需給〔年別〕 (単位 千封度)

| 年次   | 製造高       | 輸入高     | 年初在庫高   | 供給計       | 輸出高     | 年末在庫高   | 内地需要高     |
|------|-----------|---------|---------|-----------|---------|---------|-----------|
| 大正3年 | 327,614   | 48,501  | ...     | ...       | 11,485  | ...     | ...       |
| 6    | 454,999   | 17,427  | ...     | ...       | 57,939  | ...     | ...       |
| 9    | 565,926   | 61,220  | ...     | ...       | 36,403  | ...     | ...       |
| 11   | 629,343   | 123,554 | ...     | ...       | 60,994  | ...     | ...       |
| 12   | 729,508   | 180,299 | ...     | ...       | 61,333  | ...     | ...       |
| 13   | 817,383   | 180,268 | ...     | ...       | 71,256  | 102,443 | ...       |
| 14   | 931,772   | 99,802  | 102,443 | 1,134,017 | 80,805  | 85,519  | 967,693   |
| 昭和1年 | 1,039,758 | 140,677 | 85,519  | 1,265,954 | 81,195  | 151,380 | 1,033,379 |
| 2    | 1,151,515 | 112,947 | 151,380 | 1,415,842 | 84,940  | 175,585 | 1,155,317 |
| 3    | 1,305,754 | 99,904  | 175,585 | 1,581,243 | 133,812 | 185,357 | 1,262,074 |
| 4    | 1,418,187 | 79,205  | 185,357 | 1,682,749 | 136,876 | 194,589 | 1,351,284 |
| 5    | 1,367,534 | 98,419  | 194,589 | 1,660,542 | 169,992 | 208,662 | 1,281,888 |
| 6    | 1,330,584 | 146,314 | 208,662 | 1,685,560 | 141,197 | 206,032 | 1,338,331 |
| 7    | 1,311,315 | 116,474 | 206,032 | 1,633,821 | 87,963  | 154,387 | 1,391,471 |
| 8    | 1,444,105 | 104,330 | 154,387 | 1,702,822 | 105,200 | 116,691 | 1,480,931 |
| 9    | 1,591,475 | 138,556 | 116,691 | 1,846,723 | 101,523 | 101,658 | 1,643,542 |
| 10   | 1,719,637 | 167,481 | 101,658 | 1,938,776 | 112,899 | 110,901 | 1,764,976 |
| 11   | 1,825,848 | 193,664 | 110,901 | 2,130,413 | 126,559 | 114,213 | 1,889,641 |
| 12   | 2,129,026 | 135,092 | 114,213 | 2,378,331 | 135,653 | 201,013 | 2,041,665 |
| 13   | 1,948,455 | 14,358  | 201,013 | 2,163,826 | 146,101 | 158,159 | 1,859,566 |
| 14   | 2,017,670 | 2,723   | 158,159 | 2,178,552 | 230,454 | 173,930 | 1,774,163 |
| 15   | 1,961,238 | ...     | 173,930 | ...       | ...     | 262,016 | ...       |

(備考) 1. 製造高及輸出入高は製紙聯合會調査に據る。輸入は主要四港(横濱、神戸、大阪、門司)の合計  
2. 在庫高は日本倉庫協會調査のものとして一箇を500封度にて換算す。



3. 本邦洋紙需給〔月別〕 (単位 千封度)

| 月次       | 製造高     | 輸入高    | 月初在庫高   | 供給計     | 輸出高    | 月末在庫高   | 内地需要高   |
|----------|---------|--------|---------|---------|--------|---------|---------|
| 昭和12年 1月 | 161,799 | 13,843 | 114,213 | 289,855 | 9,947  | 105,045 | 174,863 |
| 2        | 172,857 | 6,653  | 105,045 | 284,555 | 11,220 | 99,189  | 174,146 |
| 3        | 165,291 | 7,600  | 99,189  | 272,089 | 13,296 | 97,353  | 161,431 |
| 4        | 186,945 | 10,800 | 97,353  | 295,098 | 11,690 | 100,690 | 182,718 |
| 5        | 187,567 | 10,765 | 100,690 | 299,022 | 16,523 | 112,588 | 169,911 |
| 6        | 191,270 | 8,368  | 112,588 | 312,225 | 15,624 | 123,768 | 163,833 |
| 7        | 184,551 | 7,374  | 123,768 | 315,692 | 14,657 | 131,461 | 169,574 |
| 8        | 185,919 | 16,498 | 131,461 | 333,878 | 8,754  | 150,766 | 174,358 |
| 9        | 183,081 | 20,215 | 150,766 | 354,062 | 7,501  | 170,978 | 175,583 |
| 10       | 175,918 | 18,444 | 170,978 | 365,340 | 8,115  | 206,611 | 150,615 |
| 11       | 172,662 | 6,823  | 206,611 | 385,095 | 8,968  | 208,504 | 168,623 |
| 12       | 161,164 | 7,708  | 208,504 | 377,376 | 9,356  | 201,013 | 167,007 |
| 同 13年 1月 | 154,298 | 3,052  | 201,013 | 358,363 | 5,634  | 197,141 | 155,588 |
| 2        | 154,433 | 2,015  | 197,141 | 353,589 | 7,439  | 189,254 | 155,896 |
| 3        | 149,764 | 3,454  | 189,254 | 242,472 | 8,851  | 176,169 | 157,452 |
| 4        | 163,332 | 1,348  | 176,169 | 340,848 | 14,714 | 173,388 | 152,746 |
| 5        | 161,684 | 2,831  | 173,388 | 337,903 | 12,703 | 172,321 | 152,880 |
| 6        | 162,373 | 330    | 172,321 | 335,024 | 8,531  | 180,240 | 146,253 |
| 7        | 165,630 | 300    | 180,240 | 346,170 | 13,021 | 174,865 | 158,284 |
| 8        | 167,874 | 11     | 174,865 | 342,750 | 13,106 | 176,600 | 153,043 |
| 9        | 169,315 | 71     | 176,600 | 345,985 | 8,344  | 176,720 | 160,923 |
| 10       | 160,875 | 496    | 176,720 | 338,091 | 21,099 | 173,348 | 143,644 |
| 11       | 169,582 | 270    | 173,348 | 343,200 | 17,811 | 169,853 | 155,536 |
| 12       | 169,296 | 156    | 169,853 | 339,305 | 14,848 | 158,159 | 166,298 |
| 同 14年 1月 | 162,402 | 147    | 158,159 | 320,708 | 9,960  | 150,283 | 160,465 |
| 2        | 150,971 | 84     | 150,283 | 301,338 | 14,637 | 147,188 | 139,513 |
| 3        | 160,648 | 990    | 147,188 | 308,826 | 14,302 | 148,060 | 146,464 |
| 4        | 172,010 | 86     | 148,060 | 320,156 | 16,447 | 145,305 | 158,404 |
| 5        | 174,297 | 210    | 145,305 | 319,812 | 21,315 | 148,457 | 150,040 |
| 6        | 172,720 | 306    | 148,457 | 319,812 | 18,002 | 148,332 | 155,099 |
| 7        | 170,709 | 170    | 148,332 | 319,261 | 21,133 | 153,410 | 144,718 |
| 8        | 175,415 | 246    | 153,410 | 329,071 | 28,124 | 168,501 | 132,446 |
| 9        | 173,271 | 235    | 168,501 | 342,007 | 24,879 | 161,033 | 156,095 |
| 10       | 163,629 | 34     | 161,033 | 329,696 | 14,327 | 170,359 | 145,010 |
| 11       | 171,230 | 67     | 170,359 | 341,656 | 22,101 | 163,793 | 150,762 |
| 12       | 165,368 | 153    | 168,793 | 334,314 | 25,327 | 173,930 | 135,057 |
| 同 15年 1月 | 156,764 | 136    | 173,930 | 330,802 | 14,501 | 180,902 | 135,399 |
| 2        | 156,715 | 125    | 180,902 | 337,742 | 23,145 | 177,346 | 137,251 |
| 3        | 162,342 | 266    | 177,346 | 339,954 | 16,721 | 172,362 | 150,871 |
| 4        | 175,664 | 175    | 172,362 | 348,201 | 19,061 | 183,679 | 145,461 |
| 5        | 164,356 | 3      | 183,679 | 348,038 | 19,273 | 195,535 | 133,230 |
| 6        | 165,583 | 173    | 195,535 | 361,291 | 17,237 | 199,954 | 144,100 |
| 7        | 165,965 | 419    | 199,954 | 366,338 | 22,525 | 212,194 | 131,619 |
| 8        | 163,013 | 275    | 212,194 | 375,482 | 14,449 | 231,883 | 129,150 |
| 9        | 164,021 | 130    | 231,883 | 396,034 | 13,154 | 241,515 | 141,365 |
| 10       | 161,535 | ...    | 241,515 | ...     | ...    | 257,332 | ...     |
| 11       | 164,307 | ...    | 257,332 | ...     | ...    | 260,679 | ...     |
| 12       | 160,973 | ...    | 260,679 | ...     | ...    | 262,016 | ...     |
| 同 16年 1月 | 160,128 | ...    | 262,016 | ...     | ...    | 245,197 | ...     |
| 2        | ...     | ...    | ...     | ...     | ...    | ...     | ...     |

(備考) 1. 製造高及輸出入高は製紙聯合會調査に據る。輸入は主要四港(横濱、神戸、大阪、門司)の合計。但し輸出高は純洋紙類のみの数量、是に準ずる分の品種分類加算は補正値を缺く虞あるを以て除外せり。  
2. 在庫高は日本食糧協會調査のものにして一箇を500封度にて換算す。

4. 洋紙種類別製造並販賣高〔年別〕 (単位 千封度) (日本製紙聯合會調査)

| 年次    | 印刷用紙類   |         | 新聞用紙類   |         | 其他      |         | 合計        |           |
|-------|---------|---------|---------|---------|---------|---------|-----------|-----------|
|       | 製造高     | 販賣高     | 製造高     | 販賣高     | 製造高     | 販賣高     | 製造高       | 販賣高       |
| 大正 6年 | 155,553 | 157,742 | 198,793 | 200,438 | 100,653 | 101,277 | 454,999   | 459,459   |
| 9     | 204,844 | 174,836 | 254,777 | 242,353 | 106,304 | 87,999  | 555,926   | 505,160   |
| 10    | 174,052 | 172,761 | 275,170 | 283,148 | 85,227  | 95,409  | 534,449   | 551,318   |
| 11    | 215,020 | 212,647 | 304,251 | 313,038 | 110,061 | 111,883 | 623,343   | 637,568   |
| 12    | 260,157 | 254,961 | 330,149 | 321,803 | 139,261 | 133,097 | 729,508   | 709,844   |
| 13    | 319,177 | 293,942 | 357,935 | 365,404 | 140,270 | 145,462 | 817,383   | 804,809   |
| 14    | 334,007 | 334,941 | 439,071 | 439,516 | 158,694 | 154,144 | 931,772   | 898,602   |
| 昭和 1年 | 338,052 | 318,941 | 511,803 | 498,334 | 199,903 | 190,691 | 1,039,758 | 1,007,968 |
| 2     | 371,181 | 375,414 | 488,755 | 495,010 | 291,577 | 261,143 | 1,151,515 | 1,131,568 |
| 3     | 445,482 | 438,640 | 515,161 | 512,590 | 345,110 | 341,366 | 1,305,754 | 1,292,597 |
| 4     | 492,796 | 464,071 | 560,299 | 446,999 | 365,091 | 368,159 | 1,418,187 | 1,379,231 |
| 5     | 434,640 | 456,057 | 568,360 | 545,744 | 364,532 | 345,386 | 1,367,534 | 1,347,188 |
| 6     | 436,123 | 420,206 | 515,593 | 526,050 | 378,866 | 383,328 | 1,330,584 | 1,329,585 |
| 7     | 382,805 | 429,416 | 543,572 | 567,194 | 384,937 | 418,157 | 1,311,315 | 1,414,767 |
| 8     | 409,611 | 446,827 | 608,621 | 607,922 | 425,871 | 413,829 | 1,444,104 | 1,468,579 |
| 9     | 449,407 | 463,061 | 688,228 | 687,283 | 453,840 | 455,541 | 1,591,475 | 1,605,885 |
| 10    | 509,259 | 474,436 | 736,245 | 729,585 | 474,133 | 476,648 | 1,719,637 | 1,680,670 |
| 11    | 544,194 | 570,080 | 768,142 | 766,534 | 513,510 | 536,025 | 1,825,848 | 1,872,640 |
| 12    | 655,573 | 616,599 | 825,189 | 811,291 | 648,264 | 604,983 | 2,129,026 | 2,032,873 |
| 13    | 400,799 | 483,388 | 857,463 | 852,896 | 690,193 | 694,123 | 1,948,455 | 2,030,407 |
| 14    | 384,839 | 391,819 | 872,965 | 869,534 | 759,614 | 774,324 | 2,017,670 | 2,035,900 |
| 15    | 445,437 | 432,035 | 815,264 | 807,003 | 700,537 | 696,646 | 1,961,238 | 1,935,674 |

6. 本邦紙類貿易趨勢 (単位千円) (大数省調)

| 年次      | 輸 出    |        |        | 輸 入    |        |        | パルプ 輸入額 |
|---------|--------|--------|--------|--------|--------|--------|---------|
|         | 印刷用紙   | 其他紙    | 合計     | 印刷用紙   | 其他紙    | 合計     |         |
| 大正 8年   | 6,461  | 18,941 | 25,402 | 7,666  | 10,719 | 18,385 | 10,687  |
| 11      | 6,074  | 10,053 | 16,127 | 8,771  | 10,193 | 18,965 | 11,755  |
| 14      | 8,859  | 11,377 | 19,601 | 5,269  | 11,185 | 16,456 | 14,925  |
| 昭和 1年   | 8,224  | 10,774 | 18,998 | 6,217  | 14,198 | 20,416 | 11,017  |
| 2       | 7,964  | 11,298 | 19,262 | 5,699  | 9,576  | 15,276 | 11,930  |
| 3       | 12,938 | 12,734 | 25,672 | 5,523  | 8,204  | 13,727 | 11,454  |
| 4       | 13,073 | 13,214 | 16,287 | 3,653  | 7,821  | 11,479 | 13,485  |
| 5       | 14,954 | 12,645 | 27,599 | 4,524  | 5,448  | 9,973  | 12,804  |
| 6       | 11,626 | 9,359  | 20,985 | 5,361  | 5,787  | 11,148 | 11,840  |
| 7       | 6,233  | 7,787  | 14,021 | 5,530  | 5,519  | 11,050 | 15,328  |
| 8       | 7,642  | 10,044 | 17,687 | 3,688  | 6,123  | 9,792  | 27,066  |
| 9       | 7,675  | 12,974 | 20,650 | 5,657  | 5,665  | 11,322 | 44,255  |
| 10      | 8,518  | 14,556 | 23,084 | 8,212  | 5,838  | 14,050 | 55,101  |
| 11      | 8,174  | 19,371 | 27,544 | 10,164 | 5,181  | 15,345 | 67,107  |
| 12      | 10,402 | 28,335 | 38,708 | 9,171  | 8,257  | 17,428 | 116,720 |
| 13      | 12,942 | 39,184 | 52,127 | 718    | 1,367  | 2,085  | 42,182  |
| 14      | 23,748 | 58,193 | 77,946 | 8      | 554    | 562    | 56,537  |
| 15(9月迄) | 18,262 | 37,199 | 55,461 | 3      | 463    | 463    | 48,449  |

(備考) 輸出の其他紙とは膠草用紙、膠皮紙、薄葉紙、吉野紙及典具帖、島ノ子紙、速史紙、板紙、牛紙及美濃紙、包装用紙、厚紙、襦紙、模造紙、圖書用紙、筆記用紙、漉紙、燒紙、其他紙の合計。輸入の其他紙とは筆記用紙、圖書用紙、包装用紙及燭寸用紙、厚紙、板紙、模造日本紙及チツシユペーパー、模造洋皮紙類、其他紙の合計。パルプは製紙用、人絹用の合計。



5. 洋紙種類別製造並販賣高〔月別〕 (單位千封度) (日本製紙聯合會調査)

| 月次 | 印刷用紙類 |        | 新聞用紙類  |        | 其他     |        | 合計     |         |         |         |
|----|-------|--------|--------|--------|--------|--------|--------|---------|---------|---------|
|    | 製造高   | 販賣高    | 製造高    | 販賣高    | 製造高    | 販賣高    | 製造高    | 販賣高     |         |         |
|    | 昭和12年 | 1月     | 46,565 | 61,779 | 64,432 | 74,481 | 50,802 | 53,824  | 161,799 | 190,084 |
|    | 2     | 50,944 | 63,660 | 69,023 | 63,894 | 52,889 | 56,096 | 172,858 | 183,650 |         |
|    | 3     | 51,038 | 63,495 | 62,994 | 68,778 | 52,259 | 53,358 | 165,291 | 185,631 |         |
|    | 4     | 62,273 | 61,275 | 69,008 | 66,829 | 55,664 | 55,519 | 185,945 | 183,623 |         |
|    | 5     | 63,216 | 57,179 | 69,746 | 69,013 | 54,606 | 54,969 | 187,567 | 181,161 |         |
|    | 6     | 64,038 | 62,074 | 70,832 | 65,367 | 56,400 | 55,328 | 191,270 | 182,769 |         |
|    | 7     | 59,598 | 46,021 | 69,779 | 72,579 | 55,174 | 53,923 | 184,532 | 172,524 |         |
|    | 8     | 61,748 | 42,313 | 71,175 | 69,725 | 52,995 | 43,977 | 185,919 | 156,015 |         |
|    | 9     | 57,729 | 37,444 | 70,567 | 60,498 | 54,784 | 41,101 | 183,081 | 139,043 |         |
|    | 10    | 53,956 | 34,384 | 68,932 | 64,875 | 53,031 | 40,349 | 175,918 | 139,607 |         |
|    | 11    | 46,292 | 44,766 | 70,921 | 67,082 | 55,449 | 49,892 | 172,662 | 161,739 |         |
|    | 12    | 39,175 | 42,206 | 67,800 | 68,170 | 54,209 | 46,648 | 161,164 | 157,025 |         |
| 同  | 13年   | 1月     | 35,642 | 39,041 | 67,538 | 66,729 | 51,118 | 43,841  | 154,298 | 149,611 |
|    | 2     | 33,216 | 50,195 | 69,465 | 57,493 | 51,752 | 53,061 | 154,433 | 160,749 |         |
|    | 3     | 34,696 | 59,434 | 63,836 | 70,621 | 51,231 | 61,190 | 149,764 | 191,245 |         |
|    | 4     | 34,819 | 55,412 | 71,414 | 83,620 | 57,099 | 67,292 | 163,332 | 206,324 |         |
|    | 5     | 36,588 | 41,030 | 70,256 | 76,326 | 54,840 | 59,710 | 161,684 | 177,065 |         |
|    | 6     | 31,639 | 36,806 | 72,286 | 64,633 | 58,398 | 57,560 | 162,373 | 158,999 |         |
|    | 7     | 32,327 | 33,679 | 73,410 | 70,740 | 59,893 | 57,194 | 165,630 | 161,613 |         |
|    | 8     | 31,651 | 33,824 | 74,109 | 80,889 | 62,114 | 60,649 | 167,874 | 175,361 |         |
|    | 9     | 31,407 | 32,810 | 75,441 | 65,071 | 62,467 | 56,523 | 169,315 | 154,404 |         |
|    | 10    | 30,528 | 30,205 | 71,468 | 77,545 | 58,808 | 54,417 | 160,875 | 162,167 |         |
|    | 11    | 33,758 | 35,113 | 74,767 | 69,686 | 61,057 | 62,166 | 169,582 | 166,966 |         |
|    | 12    | 34,479 | 35,841 | 73,472 | 69,541 | 61,346 | 60,520 | 169,296 | 165,903 |         |
| 同  | 14年   | 1月     | 32,125 | 33,161 | 71,769 | 72,357 | 58,508 | 57,545  | 162,402 | 163,063 |
|    | 2     | 28,853 | 31,685 | 63,659 | 58,917 | 58,459 | 60,843 | 150,971 | 151,445 |         |
|    | 3     | 32,456 | 33,610 | 68,813 | 74,567 | 59,379 | 63,924 | 160,648 | 172,101 |         |
|    | 4     | 33,124 | 32,104 | 75,390 | 84,072 | 63,496 | 74,648 | 172,010 | 190,824 |         |
|    | 5     | 33,948 | 32,388 | 75,331 | 80,574 | 65,018 | 66,240 | 174,297 | 179,202 |         |
|    | 6     | 33,078 | 33,882 | 75,524 | 69,493 | 64,118 | 67,143 | 172,720 | 170,518 |         |
|    | 7     | 32,505 | 33,792 | 73,946 | 62,496 | 64,258 | 66,379 | 170,709 | 162,667 |         |
|    | 8     | 34,364 | 33,841 | 75,013 | 72,667 | 66,033 | 65,855 | 175,415 | 172,362 |         |
|    | 9     | 32,332 | 34,278 | 74,791 | 78,365 | 66,098 | 66,313 | 173,271 | 178,956 |         |
|    | 10    | 30,634 | 31,280 | 72,431 | 67,439 | 65,564 | 60,818 | 168,629 | 159,537 |         |
|    | 11    | 30,588 | 29,888 | 75,312 | 74,637 | 65,330 | 64,928 | 171,230 | 169,503 |         |
|    | 12    | 30,783 | 31,910 | 71,239 | 74,122 | 63,346 | 59,690 | 165,368 | 165,723 |         |
| 同  | 15年   | 1月     | 29,688 | 30,701 | 69,486 | 73,070 | 57,591 | 54,201  | 156,764 | 157,972 |
|    | 2     | 30,735 | 31,814 | 69,155 | 57,198 | 56,825 | 56,324 | 156,715 | 145,336 |         |
|    | 3     | 33,897 | 29,887 | 68,982 | 69,637 | 59,464 | 59,568 | 162,342 | 159,087 |         |
|    | 4     | 37,950 | 32,576 | 73,779 | 74,585 | 64,295 | 64,057 | 175,664 | 171,219 |         |
|    | 5     | 36,741 | 34,995 | 68,102 | 65,345 | 59,513 | 62,769 | 164,356 | 163,110 |         |
|    | 6     | 39,653 | 35,260 | 66,789 | 70,702 | 59,142 | 59,146 | 165,583 | 165,108 |         |
|    | 7     | 38,522 | 37,833 | 67,046 | 65,924 | 60,397 | 54,801 | 165,965 | 158,557 |         |
|    | 8     | 37,353 | 37,853 | 66,246 | 69,355 | 59,413 | 59,823 | 163,013 | 167,040 |         |
|    | 9     | 38,734 | 38,417 | 67,686 | 63,625 | 57,601 | 61,117 | 164,021 | 163,158 |         |
|    | 10    | 40,238 | 36,883 | 64,072 | 65,923 | 57,226 | 54,216 | 161,535 | 157,022 |         |
|    | 11    | 38,804 | 39,294 | 67,834 | 63,017 | 57,666 | 60,066 | 164,307 | 162,378 |         |
|    | 12    | 43,482 | 46,537 | 66,087 | 68,622 | 51,404 | 50,558 | 160,973 | 165,687 |         |
| 同  | 16年   | 1月     | 32,575 | 33,421 | 59,630 | 55,924 | 67,923 | 65,643  | 160,128 | 154,988 |

7. 和洋紙種類別輸出入高 (單位千封度) (日本製紙聯合會調査)

| 年月次     | 輸 出     |        |        |        | 輸 入     |        |         |        |        |         |
|---------|---------|--------|--------|--------|---------|--------|---------|--------|--------|---------|
|         | 洋紙類     | 和紙類    | 其他和洋紙  | 合計     | 印刷用紙類   | 新聞用紙類  | 包装用紙類   | 其他     | 合計     |         |
| 昭和1年    | 81,195  | 2,957  | ...    | 16,394 | 100,547 | 37,576 | 9,828   | 72,935 | 23,335 | 140,677 |
| 2       | 84,940  | 2,997  | ...    | 23,731 | 111,670 | 27,223 | 26,638  | 45,132 | 13,953 | 112,947 |
| 3       | 133,812 | 6,231  | 6,778  | 31,279 | 178,100 | 32,120 | 14,592  | 35,101 | 16,980 | 99,904  |
| 4       | 136,876 | 4,331  | 9,718  | 36,582 | 187,507 | 23,397 | 8,119   | 33,585 | 17,103 | 79,205  |
| 5       | 160,992 | 4,698  | 9,144  | 43,147 | 226,984 | 15,554 | 42,685  | 25,583 | 13,596 | 98,419  |
| 6       | 141,197 | 3,651  | 7,373  | 35,303 | 189,524 | 13,584 | 81,008  | 34,060 | 17,660 | 146,314 |
| 7       | 87,963  | 5,644  | 7,166  | 31,829 | 132,604 | 9,530  | 71,844  | 21,627 | 13,443 | 116,474 |
| 8       | 105,200 | 11,881 | 11,835 | 25,077 | 154,024 | 5,091  | 65,023  | 18,809 | 14,406 | 104,330 |
| 9       | 101,523 | 13,057 | 25,133 | 32,592 | 172,306 | 5,837  | 197,755 | 23,798 | 10,165 | 138,555 |
| 10      | 112,809 | 13,755 | 23,660 | 49,650 | 199,974 | 5,216  | 131,394 | 14,294 | 16,575 | 167,481 |
| 11      | 126,539 | 17,152 | 35,035 | 46,333 | 225,089 | 5,413  | 61,546  | 12,991 | 13,713 | 193,654 |
| 12      | 135,633 | 45,818 | 22,828 | 65,799 | 271,098 | 6,012  | 90,841  | 19,371 | 18,662 | 135,092 |
| 13      | 145,101 | 59,146 | 29,585 | 96,348 | 331,180 | 241    | 7,210   | 3,851  | 3,056  | 14,358  |
| 14      | 230,554 | 79,849 | 15,438 | 96,278 | 446,917 | 36     | —       | 650    | 2,039  | 2,727   |
| 15(9月迄) | 160,066 | 37,893 | 10,453 | 35,439 | 243,850 | 7      | 0       | 1,049  | 646    | 1,702   |
| 昭和13年   | 1月      | 5,634  | 3,701  | 1,641  | 5,439   | 158    | 1,792   | 434    | 659    | 3,052   |
| 2       | 7,439   | 4,020  | 780    | 3,723  | 15,961  | 23     | 1,659   | 52     | 281    | 2,015   |
| 3       | 8,831   | 4,308  | 2,037  | 7,058  | 22,254  | 33     | 2,700   | 195    | 525    | 3,454   |
| 4       | 14,714  | 4,319  | 2,569  | 5,859  | 27,460  | 0      | 306     | 814    | 227    | 1,348   |
| 5       | 12,703  | 4,223  | 1,990  | 7,255  | 26,172  | 24     | 732     | 1,726  | 298    | 2,831   |
| 6       | 8,531   | 4,854  | 1,992  | 6,297  | 21,673  | —      | —       | 104    | 227    | 330     |
| 7       | 13,021  | 4,361  | 2,851  | 4,582  | 24,815  | 2      | —       | 251    | 48     | 300     |
| 8       | 13,106  | 5,255  | 3,227  | 6,300  | 27,890  | 0      | —       | —      | 11     | 11      |
| 9       | 8,344   | 4,732  | 2,858  | 10,315 | 26,249  | —      | —       | 1      | 71     | 71      |
| 10      | 21,099  | 4,869  | 3,683  | 9,321  | 38,971  | —      | 21      | 239    | 236    | 496     |
| 11      | 17,810  | 6,113  | 3,094  | 16,467 | 43,485  | —      | —       | 35     | 235    | 270     |
| 12      | 14,848  | 8,392  | 2,853  | 13,732 | 39,834  | 0      | —       | —      | 156    | 156     |
| 同14年    | 1月      | 9,960  | 3,713  | 1,092  | 6,908   | 0      | —       | 0      | 146    | 147     |
| 2       | 14,637  | 3,987  | 1,189  | 8,649  | 28,461  | 31     | —       | 33     | 20     | 84      |
| 3       | 14,302  | 5,692  | 1,184  | 7,816  | 28,993  | 0      | —       | 65     | 924    | 930     |
| 4       | 16,447  | 3,930  | 963    | 6,144  | 27,484  | 3      | —       | 23     | 61     | 87      |
| 5       | 21,315  | 5,876  | 1,436  | 7,475  | 36,152  | 1      | —       | 157    | 52     | 210     |
| 6       | 18,002  | 8,213  | 1,768  | 8,427  | 36,409  | 1      | —       | 128    | 176    | 305     |
| 7       | 21,133  | 7,223  | 1,767  | 8,989  | 39,112  | 0      | —       | —      | 169    | 169     |
| 8       | 28,124  | 9,427  | 1,551  | 9,279  | 48,381  | 0      | —       | 66     | 180    | 246     |
| 9       | 24,879  | 7,040  | 1,131  | 8,522  | 41,571  | —      | —       | 44     | 191    | 235     |
| 10      | 14,327  | 6,840  | 649    | 4,458  | 26,274  | —      | —       | —      | 34     | 34      |
| 11      | 22,101  | 9,175  | 959    | 8,464  | 40,699  | —      | —       | 25     | 42     | 67      |
| 12      | 25,327  | 8,733  | 1,609  | 11,147 | 46,905  | —      | —       | 109    | 44     | 153     |
| 同15年    | 1月      | 14,501 | 4,664  | 694    | 5,143   | —      | —       | 90     | 46     | 136     |
| 2       | 23,145  | 4,945  | 839    | 5,802  | 34,730  | 2      | —       | 111    | 13     | 125     |
| 3       | 16,721  | 4,671  | 1,604  | 5,256  | 28,252  | —      | —       | 111    | 155    | 266     |
| 4       | 19,061  | 6,762  | 1,709  | 3,775  | 31,307  | 0      | —       | 155    | 20     | 175     |
| 5       | 19,273  | 3,566  | 1,093  | 3,488  | 27,421  | —      | —       | —      | 3      | 3       |
| 6       | 17,237  | 2,700  | 872    | 4,963  | 25,772  | 0      | —       | 133    | 40     | 173     |
| 7       | 22,525  | 3,608  | 1,997  | 2,698  | 30,818  | —      | —       | 254    | 165    | 419     |
| 8       | 14,449  | 3,345  | 1,185  | 2,443  | 21,422  | 0      | 0       | 195    | 79     | 275     |
| 9       | 13,154  | 3,632  | 460    | 1,871  | 19,117  | 5      | —       | —      | 125    | 130     |
| 10      |         |        |        |        |         |        |         |        |        |         |
| 11      |         |        |        |        |         |        |         |        |        |         |
| 12      |         |        |        |        |         |        |         |        |        |         |

(備考) 主要四港(横濱、神戸、大阪、門司)の合計。  
第2. 3表に於ける輸入は本表の「輸入合計」に同じく、輸出は本表の「輸出洋紙類」に同じ。



(32) 護 謨

1. 世界護謨需給 (單位英噸。南洋  
栽培協會々報に據る)

| 年次         | 生産高         |        |           | 消費高       | 在荷高     | 護謨相場 (現物一対應) |        |         |        |
|------------|-------------|--------|-----------|-----------|---------|--------------|--------|---------|--------|
|            | 我<br>南<br>洋 | 野<br>生 | 合<br>計    |           |         | 倫敦           |        | 新嘉坡     |        |
|            |             |        |           |           |         | 最<br>高       | 最<br>低 | 最<br>高  | 最<br>低 |
| 明治39(1906) | 510         | 65,700 | 65,210    | ...       | ...     | 片            | 片      | 仙       | 仙      |
| 大正 1(1912) | 28,518      | 70,410 | 98,928    | ...       | ...     | ...          | ...    | ...     | ...    |
| 4(1915)    | 107,857     | 50,835 | 158,702   | ...       | 49,500  | ...          | ...    | ...     | ...    |
| 7(1918)    | 255,950     | 40,629 | 296,579   | ...       | 30,750  | ...          | ...    | ...     | ...    |
| 10(1921)   | 274,100     | 22,800 | 296,900   | 439,407   | ...     | 15.000       | 8.000  | 40.500  | 20.000 |
| 13(1924)   | 391,800     | 29,500 | 421,300   | 458,252   | 163,520 | 20.000       | 9.625  | 63.000  | 30.250 |
| 昭和 1(1926) | 579,955     | 37,833 | 617,788   | 533,915   | 226,327 | 44.000       | 17.625 | 157.000 | 62.000 |
| 2(1927)    | 557,504     | 37,632 | 595,136   | 589,128   | 260,546 | 20.375       | 16.500 | 74.000  | 53.250 |
| 3(1928)    | 620,168     | 29,506 | 649,674   | 667,027   | 243,002 | 19.875       | 7.375  | 70.25   | 28.500 |
| 4(1929)    | 835,797     | 27,613 | 863,410   | 785,475   | 361,310 | 13.375       | 7.625  | 43.500  | 25.250 |
| 5(1930)    | 800,908     | 20,907 | 821,815   | 684,993   | 487,538 | 8.875        | 3.561  | 27.500  | 11.120 |
| 6(1931)    | 781,546     | 15,895 | 797,441   | 658,600   | 617,704 | 4.210        | 2.137  | 13.500  | 7.125  |
| 7(1932)    | 701,360     | 8,480  | 709,840   | 670,250   | 628,518 | 3.250        | 1.687  | 10.125  | 4.875  |
| 8(1933)    | 833,491     | 11,800 | 845,291   | 818,370   | 622,438 | 4.562        | 2.000  | 15.000  | 5.875  |
| 9(1934)    | 990,832     | 13,590 | 1,004,422 | 927,000   | 695,197 | 7.600        | 4.189  | 26.000  | 13.750 |
| 10(1935)   | 843,197     | 19,810 | 863,007   | 937,000   | 604,311 | 6.600        | 5.989  | 22.500  | 17.560 |
| 11(1936)   | 829,368     | 22,805 | 852,173   | 1,020,110 | 450,376 | 11.312       | 6.500  | 40.125  | 22.375 |
| 12(1937)   | 1,105,870   | 27,200 | 1,133,070 | 1,083,200 | 528,044 | 13.305       | 6.687  | 45.500  | 22.500 |
| 13(1938)   | 863,930     | 26,860 | 890,790   | 911,300   | 518,572 | 8.500        | 5.315  | 29.500  | 15.875 |
| 14(1939)   | 966,761     | 35,170 | 1,001,931 | 1,078,700 | ...     | 9.292        | 8.656  | 32.354  | 27.042 |
| 15(1940)   | ...         | ...    | ...       | ...       | ...     | 12.666       | 11.602 | 38.583  | 36.458 |
| 昭和14年 1月   | 83,037      | 2,270  | 85,307    | 77,300    | 536,087 | 8.187        | 7.500  | 23.250  | 24.875 |
| 2          | 73,332      | 2,730  | 76,062    | 90,200    | 508,629 | 8.250        | 7.637  | 29.625  | 26.125 |
| 3          | 75,132      | 2,655  | 77,787    | 101,100   | 475,618 | 8.375        | 7.875  | 29.000  | 26.250 |
| 4          | 73,269      | 3,570  | 76,839    | 95,400    | 452,341 | 8.000        | 7.875  | 27.875  | 26.625 |
| 5          | 69,590      | 3,170  | 72,760    | 96,600    | 442,745 | 8.312        | 7.437  | 29.125  | 27.250 |
| 6          | 63,734      | 3,095  | 66,829    | 90,250    | 420,563 | 8.312        | 8.000  | 29.000  | 28.125 |
| 7          | 75,845      | 2,470  | 78,315    | 83,500    | 431,588 | 8.375        | 8.187  | 26.625  | 27.875 |
| 8          | 89,471      | 3,035  | 92,506    | 89,350    | 389,334 | 8.750        | 8.437  | 29.125  | 27.625 |
| 9          | 84,535      | 3,235  | 87,770    | 83,000    | 397,093 | 10.125       | 9.375  | 39.000  | 29.000 |
| 10         | ...         | ...    | 114,666   | 94,000    | 411,584 | 11.187       | 9.500  | 37.875  | 33.250 |
| 11         | ...         | ...    | 85,214    | 89,000    | 371,825 | 11.687       | 11.000 | 40.625  | 37.250 |
| 12         | ...         | ...    | 87,876    | 88,000    | 396,592 | 11.938       | 11.000 | 40.125  | 37.875 |
| 同 15年 1月   | ...         | ...    | 107,402   | 91,500    | 454,802 | 12.062       | 11.687 | 39.000  | 36.250 |
| 2          | ...         | ...    | * 113,000 | 92,865    | 444,999 | 13.250       | 11.750 | 39.250  | 36.625 |
| 3          | ...         | ...    | * 112,000 | ...       | 443,468 | 12.434       | 11.062 | 39.000  | 35.625 |
| 4          | ...         | ...    | * 88,000  | ...       | 465,177 | 11.186       | 10.875 | 36.750  | 35.000 |
| 5          | ...         | ...    | * 122,000 | ...       | 460,931 | 12.125       | 11.062 | 39.375  | 35.625 |
| 6          | ...         | ...    | * 110,000 | ...       | 517,774 | 14.250       | 12.062 | 39.750  | 36.000 |
| 7          | ...         | ...    | * 130,000 | ...       | 547,322 | 13.000       | 11.875 | 37.500  | 36.250 |
| 8          | ...         | ...    | * ...     | ...       | 584,149 | 13.938       | 12.437 | 37.875  | 36.000 |
| 9          | ...         | ...    | ...       | ...       | ...     | 12.312       | 11.558 | 37.375  | 37.250 |
| 10         | ...         | ...    | ...       | ...       | ...     | 11.875       | 11.687 | 38.375  | 37.125 |
| 11         | ...         | ...    | ...       | ...       | ...     | 11.938       | 11.687 | 39.750  | 38.000 |
| 12         | ...         | ...    | ...       | ...       | ...     | 12.875       | 11.750 | 39.000  | 37.375 |

(備考) 在荷高は新嘉坡、檳榔、倫敦、リ港、紐育、馬來奧地ゴムストック及米國、歐洲向輸送中の數量を加算す。但し昭和三年以前は馬來奧地在荷を含まず。\*印は推想。

2. 世界主要國護謨生産高 (單位千英噸。南洋  
栽培協會々報に據る)

| 年次          | 國別 | 栽培    |      |      |        |      |       |       | 野生ゴム |      | 合計   |         |
|-------------|----|-------|------|------|--------|------|-------|-------|------|------|------|---------|
|             |    | 馬來島   | 錫蘭   | 英領印度 | 英領ボルネオ | サラワク | 蘭領東印度 | 荷領東印度 | 其の他  | ブラジル |      | 其他      |
| 昭和 1年(1926) |    | 285.7 | 58.8 | 9.5  | 4.5    | 7.5  | 203.8 | 6.5   | 3.5  | 26.4 | 11.3 | 617.7   |
| 2(1927)     |    | 242.2 | 55.8 | 10.0 | 6.0    | 11.0 | 228.9 | 8.5   | 5.0  | 30.9 | 6.7  | 605.1   |
| 3(1928)     |    | 297.5 | 57.2 | 11.0 | 7.0    | 11.0 | 223.2 | 9.0   | 4.1  | 24.5 | 4.9  | 649.6   |
| 4(1929)     |    | 453.4 | 80.6 | 12.0 | 7.4    | 11.3 | 256.3 | 10.1  | 4.5  | 22.5 | 5.0  | 863.4   |
| 5(1930)     |    | 442.9 | 76.3 | 10.7 | 7.1    | 10.3 | 238.9 | 10.3  | 4.2  | 17.1 | 3.7  | 821.8   |
| 6(1931)     |    | 423.3 | 61.6 | 8.0  | 6.2    | 10.5 | 255.0 | 11.7  | 5.0  | 13.3 | 2.5  | 797.4   |
| 7(1932)     |    | 405.7 | 49.0 | 3.8  | 5.0    | 7.0  | 210.1 | 14.4  | 6.1  | 6.5  | 1.9  | 709.8   |
| 8(1933)     |    | 446.0 | 65.5 | 4.8  | 7.8    | 11.1 | 281.3 | 15.9  | 5.0  | 9.7  | 2.0  | 845.2   |
| 9(1934)     |    | 471.3 | 79.7 | 11.4 | 11.0   | 17.7 | 373.3 | 18.6  | 17.2 | 10.5 | 3.0  | 1,013.4 |
| 10(1935)    |    | 415.6 | 53.7 | 14.2 | 8.8    | 19.4 | 275.4 | 29.9  | 25.7 | 13.3 | 6.4  | 853.0   |
| 11(1936)    |    | 352.3 | 49.9 | 15.8 | 8.1    | 21.2 | 302.8 | 40.7  | 39.1 | 13.6 | 9.1  | 852.1   |
| 12(1937)    |    | 469.0 | 60.6 | 17.0 | 13.2   | 25.9 | 426.8 | 43.4  | 40.6 | 15.1 | 12.0 | 1,133.0 |
| 13(1938)    |    | 370.8 | 51.1 | ...  | ...    | ...  | 298.7 | 50.4  | ...  | 14.2 | 12.6 | 890.7   |
| 14(1939)    |    | 375.4 | 60.9 | ...  | ...    | ...  | 372.0 | ...   | ...  | 15.0 | 20.1 | 1,081.9 |
| 推定 15(1940) |    | 481.9 | 80.6 | ...  | ...    | ...  | 480.0 | ...   | ...  | 15.0 | 20.0 | 1,250.7 |

3. 世界主要國護謨消費高 (單位千英噸。南洋  
栽培協會々報に據る)

| 年次          | 國別    | 米國          | 加拿大   | 英國   | 獨逸   | 佛國   | 伊太利  | 白耳義  | 露西亞  | 日本    | 其他      | 合計 |
|-------------|-------|-------------|-------|------|------|------|------|------|------|-------|---------|----|
|             |       | 昭和 1年(1926) | 358.4 | 20.0 | 41.0 | 22.0 | 39.0 | 10.0 | 2.5  | 7.0   | 18.0    |    |
| 2(1927)     | 372.5 | 26.0        | 44.6  | 38.0 | 38.0 | 11.0 | 6.0  | 14.0 | 20.0 | 18.9  | 589.1   |    |
| 3(1928)     | 442.2 | 30.0        | 47.8  | 35.0 | 41.0 | 12.0 | 7.5  | 8.0  | 24.0 | 19.4  | 657.0   |    |
| 4(1929)     | 466.4 | 35.0        | 72.0  | 50.0 | 62.0 | 16.0 | 9.8  | 12.7 | 34.0 | 27.4  | 785.4   |    |
| 5(1930)     | 371.1 | 28.0        | 75.0  | 47.0 | 60.0 | 18.0 | 10.5 | 17.5 | 33.0 | 24.8  | 684.9   |    |
| 6(1931)     | 346.6 | 23.0        | 76.3  | 36.0 | 60.0 | 10.0 | 10.0 | 27.0 | 38.0 | 41.6  | 668.6   |    |
| 7(1932)     | 314.6 | 19.0        | 78.5  | 41.0 | 60.0 | 13.0 | 8.0  | 30.0 | 53.0 | 53.0  | 670.2   |    |
| 8(1933)     | 416.0 | 18.0        | 79.4  | 50.0 | 62.0 | 17.0 | 9.5  | 31.0 | 62.0 | 73.5  | 818.3   |    |
| 9(1934)     | 454.1 | 29.5        | 108.9 | 58.0 | 52.0 | 23.0 | 10.0 | 47.0 | 74.0 | 77.4  | 927.0   |    |
| 10(1935)    | 496.6 | 26.0        | 95.4  | 63.0 | 57.0 | 20.0 | 8.0  | 35.0 | 52.0 | 83.8  | 937.0   |    |
| 11(1936)    | 574.8 | 29.0        | 80.8  | 66.0 | 58.0 | 18.0 | 8.0  | 34.0 | 61.7 | 90.4  | 1,020.1 |    |
| 12(1937)    | 543.1 | 34.0        | 112.0 | 96.0 | 61.0 | 23.0 | 15.0 | 28.0 | 62.7 | 111.0 | 1,083.2 |    |
| 13(1938)    | 411.3 | 25.0        | 103.0 | 87.0 | 59.0 | 25.0 | 10.0 | 23.0 | 46.0 | 121.8 | 911.3   |    |
| 14(1939)    | 577.4 | 32.0        | 125.4 | 72.0 | 62.0 | 22.0 | 10.0 | 25.0 | 44.0 | 108.8 | 1,078.7 |    |
| 推定 15(1940) | 575.0 | 35.0        | 100.0 | 3.0  | 58.0 | 27.0 | 11.0 | 20.0 | 48.0 | 110.0 | 987.0   |    |

4. 世界主要國護謨在荷高 (單位英噸。南洋  
栽培協會々報に據る)

| 年次         | 新嘉坡    | 英國      | 米國      | 計       | 其他     |         | 合計      |
|------------|--------|---------|---------|---------|--------|---------|---------|
|            |        |         |         |         | 馬來奧地   | 英米向輸送中  |         |
| 昭和 1(1926) | 26,443 | 50,074  | 72,509  | 149,026 | —      | 77,300  | 226,327 |
| 2(1927)    | 25,798 | 65,663  | 101,685 | 193,146 | —      | 67,400  | 260,546 |
| 3(1928)    | 32,905 | 22,691  | 67,232  | 122,828 | —      | 102,174 | 243,002 |
| 4(1929)    | 36,768 | 73,276  | 118,528 | 228,572 | 41,808 | 90,840  | 361,310 |
| 5(1930)    | 45,179 | 118,297 | 202,558 | 365,034 | 40,814 | 80,750  | 487,598 |
| 6(1931)    | 55,458 | 127,103 | 313,163 | 495,724 | 41,219 | 80,761  | 617,704 |
| 7(1932)    | 36,832 | 92,567  | 388,818 | 518,187 | 37,353 | 72,968  | 628,518 |
| 8(1933)    | 48,744 | 86,438  | 353,847 | 489,029 | 38,411 | 94,998  | 622,438 |
| 9(1934)    | 67,899 | 134,790 | 356,525 | 559,214 | 23,183 | 112,800 | 695,197 |
| 10(1935)   | 31,342 | 164,140 | 295,468 | 490,950 | 30,851 | 82,500  | 604,311 |
| 11(1936)   | 30,237 | 78,318  | 218,744 | 327,299 | 31,877 | 91,100  | 450,276 |
| 12(1937)   | 50,017 | 57,611  | 255,535 | 364,163 | 40,531 | 123,350 | 528,044 |
| 13(1938)   | 29,754 | 85,680  | 245,413 | 361,847 | 55,145 | 101,580 | 518,572 |
| 14(1939)   | 16,900 | 30,515  | 138,017 | 185,468 | 5,314  | 157,810 | 396,592 |
| 15(8月)     | 43,266 | 36,000  | 212,774 | 292,040 | 37,109 | 255,000 | 584,149 |



5. 世界主要國護謨純輸出高 (單位英鎊 南洋羣島協會々報に據る)

| 年次  | 年次          |            |            |            |            |             |             |             |
|-----|-------------|------------|------------|------------|------------|-------------|-------------|-------------|
|     | 昭和六年 (1931) | 同七年 (1932) | 同八年 (1933) | 同九年 (1934) | 同十年 (1935) | 同十一年 (1936) | 同十二年 (1937) | 同十三年 (1938) |
| 英國  | 423,383     | 405,706    | 446,012    | 471,360    | 370,580    | 358,782     | 492,754     | 345,301     |
| 美國  | 255,048     | 210,124    | 281,338    | 373,308    | 287,201    | 310,593     | 432,945     | 300,782     |
| 法國  | 61,609      | 49,080     | 65,534     | 79,713     | 54,230     | 50,135      | 70,053      | 49,282      |
| 印度  | 8,500       | 4,100      | 4,800      | 11,454     | 13,061     | 14,444      | 17,189      | 14,742      |
| 爪哇  | 6,200       | 5,400      | 7,800      | 11,086     | 8,860      | 8,177       | 13,213      | 9,512       |
| 馬來  | 10,500      | 7,100      | 11,100     | 17,708     | 19,285     | 21,013      | 25,922      | 17,792      |
| 暹羅  | 11,700      | 13,500     | 15,907     | 18,604     | 28,677     | 40,769      | 43,374      | 53,518      |
| 菲律賓 | 4,605       | 6,350      | 6,657      | 16,619     | 28,327     | 34,578      | 35,551      | 41,080      |
| 其他  | 781,546     | 701,360    | 839,148    | 999,852    | 810,230    | 838,390     | 1,131,001   | 837,009     |
| 野牛  | 13,320      | 6,550      | 9,790      | 10,540     | 13,330     | 13,675      | 15,160      | 14,250      |
| 其他  | 2,575       | 1,930      | 2,010      | 3,050      | 5,891      | 9,926       | 13,115      | 13,420      |
| 野牛  | 15,895      | 8,480      | 11,800     | 13,590     | 19,221     | 23,601      | 28,275      | 27,670      |
| 合計  | 797,441     | 709,840    | 850,948    | 1,013,442  | 829,451    | 862,091     | 1,159,276   | 864,679     |

6. 世界主要國護謨純輸入高 (單位英鎊 南洋羣島協會々報に據る)

| 年次      | 年次          |            |            |            |            |             |             |            |
|---------|-------------|------------|------------|------------|------------|-------------|-------------|------------|
|         | 昭和六年 (1931) | 同七年 (1932) | 同八年 (1933) | 同九年 (1934) | 同十年 (1935) | 同十一年 (1936) | 同十二年 (1937) | 同十三年 (7月迄) |
| 英國      | 85,200      | 44,100     | 73,300     | 158,481    | 174,256    | 6,800       | 92,431      | 103,933    |
| 美國      | 47,700      | 41,700     | 63,100     | 50,405     | 57,611     | 56,800      | 59,959      | 35,088     |
| 法國      | 10,100      | 15,300     | 19,400     | 21,403     | 22,880     | 16,000      | 23,980      | 16,033     |
| 印度      | 39,200      | 45,000     | 54,100     | 59,330     | 64,107     | 71,800      | 98,170      | 54,538     |
| 爪哇      | 30,700      | 30,000     | 30,800     | 45,312     | 37,576     | 31,000      | 30,462      | 15,144     |
| 馬來      | 2,200       | 2,800      | 1,200      | —          | 4,934      | —           | —           | —          |
| 暹羅      | 11,000      | 9,500      | 11,200     | 9,116      | 11,029     | —           | —           | —          |
| 菲律賓     | 5,600       | 6,600      | 7,000      | —          | —          | —           | —           | —          |
| 其他      | 477,100     | 393,800    | 398,500    | 438,941    | 466,583    | 475,500     | 592,528     | 236,965    |
| 北加      | 25,300      | 20,900     | 19,300     | 28,439     | 26,868     | 27,900      | 36,037      | 13,999     |
| 日       | 43,500      | 56,000     | 66,900     | 69,934     | 57,756     | 61,700      | 62,215      | 28,370     |
| 合計(其他共) | 818,100     | 711,300    | 799,500    | 952,596    | 934,400    | 831,300     | 1,115,700   | 568,097    |

7. 本邦護謨輸出入高 (單位千円 外國貿易月表に據る)

| 年次   | 生護謨輸入高    |        | 護謨製品輸出高 |        |       |        |        |
|------|-----------|--------|---------|--------|-------|--------|--------|
|      | 數量(擔)     | 金額     | ゴム靴     | タイヤ類   | 玩具    | 其他     | 計      |
| 昭和4年 | 581,512   | 33,886 | 7,445   | 6,301  | 2,161 | 1,449  | 17,356 |
| 5    | 557,228   | 17,931 | 6,593   | 5,274  | 2,049 | 1,280  | 15,195 |
| 6    | 737,435   | 13,183 | 4,394   | 3,858  | 2,199 | 1,045  | 11,496 |
| 7    | 952,325   | 15,989 | 4,890   | 4,378  | 5,597 | 1,479  | 16,254 |
| 8    | 1,165,497 | 29,685 | 8,213   | 8,839  | 8,633 | 3,327  | 29,013 |
| 9    | 1,197,051 | 57,333 | 3,333   | 9,995  | 6,406 | 5,216  | 24,950 |
| 10   | 994,692   | 51,636 | 2,699   | 9,946  | 4,195 | 6,793  | 23,633 |
| 11   | 1,064,807 | 72,957 | 1,832   | 9,939  | 4,641 | 7,708  | 24,120 |
| 12   | 1,062,620 | 99,218 | 2,895   | 12,983 | 4,279 | 10,670 | 30,818 |
| 13   | 784,372   | 51,374 | 1,568   | 7,799  | 2,197 | 10,223 | 21,786 |
| 14   | 717,202   | 57,490 | 563     | 9,562  | 2,383 | 13,823 | 26,332 |

8. 本邦護謨製品製造高 (單位千円 商工省工場統計表に據る)

| 年次   | タイヤ及其附屬品 | 機械用   | 調帯     | 管      | 其他ノ器物  |        | 玩具    | 其他電槽其他軟質製品硬質製品 | 合計    |         |
|------|----------|-------|--------|--------|--------|--------|-------|----------------|-------|---------|
|      |          |       |        |        | 數量(千足) | 價額     |       |                |       |         |
| 昭和4年 | 25,753   | 2,126 | 4,698  | 1,319  | 37,913 | 28,797 | 2,318 | 9,850          | 1,727 | 76,599  |
| 5    | 19,283   | 1,421 | 4,577  | 1,973  | 47,290 | 20,443 | 2,314 | 9,552          | 1,203 | 60,767  |
| 6    | 19,454   | 636   | 4,005  | 1,747  | 32,266 | 15,930 | 2,320 | 9,839          | 1,113 | 56,105  |
| 7    | 24,080   | 1,173 | 4,439  | 2,192  | 34,294 | 17,353 | 5,028 | 10,554         | 1,055 | 65,883  |
| 8    | 31,826   | 1,001 | 5,662  | 2,989  | 40,867 | 21,879 | 5,563 | 16,061         | 1,724 | 83,705  |
| 9    | 40,588   | 492   | 7,166  | 3,448  | 44,305 | 25,103 | 3,548 | 20,159         | 2,715 | 103,219 |
| 10   | 45,882   | 1,133 | 8,263  | 4,422  | 54,802 | 28,974 | 4,619 | 23,113         | 2,621 | 119,027 |
| 11   | 51,067   | 859   | 8,750  | 5,230  | 44,391 | 31,761 | 4,984 | 29,048         | 3,559 | 135,288 |
| 12   | 75,087   | 2,521 | 13,872 | 7,560  | 64,637 | 45,821 | 5,024 | 44,011         | 7,815 | 201,711 |
| 13   | 60,459   | 8,588 | 17,083 | 10,551 | 55,396 | 36,988 | 4,864 | 38,388         | 7,843 | 184,764 |

9. 府縣別護謨製品製造高 (單位千円)

| 府縣別 | 昭和五年   | 同十年     | 同十三年    |
|-----|--------|---------|---------|
| 北海道 | 2,508  | 4,834   | 4,582   |
| 東京  | 14,140 | 24,210  | 48,668  |
| 神奈川 | 784    | 10,675  | 18,659  |
| 愛知  | 190    | 1,643   | 1,822   |
| 三重  | 1,310  | 2,154   | 2,597   |
| 大阪  | 9,163  | 15,622  | 23,594  |
| 兵庫  | 27,370 | 42,244  | 46,243  |
| 岡山  | 856    | 2,570   | 2,155   |
| 廣島  | 1,766  | 3,451   | 3,919   |
| 福岡  | 890    | 8,539   | 27,462  |
| 其他  | 1,790  | 3,110   | 5,062   |
| 全國計 | 60,767 | 119,052 | 184,764 |

10. 本邦生護謨輸入國別表 (單位噸。外國貿易月表に據る。)

| 國別 | 昭和十年   | 同十一年   | 同十二年   | 同十三年   | 同十四年   |
|----|--------|--------|--------|--------|--------|
| 英國 | 225    | 1,686  | 220    | 52     | 0      |
| 美國 | 27,683 | 20,785 | 26,036 | 23,185 | 13,979 |
| 法國 | 13,226 | 19,872 | 16,585 | 10,899 | 11,992 |
| 印度 | 2,034  | 3,599  | 5,477  | 1,240  | 320    |
| 爪哇 | 9      | 12     | 28     | —      | 3      |
| 馬來 | —      | 7      | —      | —      | 15     |
| 暹羅 | 17     | 245    | 146    | 5      | 69     |
| 其他 | 16,487 | 17,680 | 15,263 | 11,680 | 16,655 |
| 計  | 59,681 | 63,885 | 63,755 | 47,061 | 43,032 |

(備考) 職工五人以上使用工場に就いての調査。  
(資料) 商工省調工場統計表。

(備考) 百斤=0.06噸として換算す。

11. 護謨タイヤ輸出國別表 (單位千円。外國貿易月表に據る)

| 國別    | 昭和9年  | 10年   | 11年   | 12年    | 13年   | 14年   |
|-------|-------|-------|-------|--------|-------|-------|
| 滿洲國   | 207   | 399   | 478   | 1,052  | 1,323 | 2,021 |
| 關東州   | 1,023 | 1,059 | 1,601 | 3,449  | 2,853 | 2,649 |
| 中華民國  | 1,875 | 1,739 | 2,010 | 2,132  | 1,251 | 978   |
| 香港    | 147   | 228   | 373   | 452    | 3     | 37    |
| 印度    | 1,047 | 1,033 | 1,206 | 1,099  | 767   | 1,172 |
| 海峽植民地 | 1,201 | 954   | 1,038 | 1,151  | 23    | 48    |
| 蘭領印度  | 3,323 | 2,980 | 1,449 | 1,503  | 403   | 488   |
| 其他    | 1,168 | 1,551 | 1,783 | 2,145  | 1,176 | 2,169 |
| 計     | 9,994 | 9,945 | 9,939 | 12,983 | 7,799 | 9,562 |

12. 本邦生護謨用途別消費量 (單位噸。南洋羣島協會同會報に據る)

| 用途別    | 年次     |        |        |        |
|--------|--------|--------|--------|--------|
|        | 昭和10年  | 同十一年   | 同十二年   | 同十三年   |
| 自動車    | 20,785 | 21,280 | 21,997 | 22,536 |
| 自轉車    | 14,756 | 15,218 | 18,235 | 19,089 |
| 調帯     | 9,145  | 9,471  | 10,535 | 11,086 |
| 玩具     | 1,844  | 1,936  | 2,124  | 2,217  |
| 其他     | 2,877  | 2,980  | 3,313  | 3,484  |
| ゴムホース  | 954    | 954    | 1,177  | 1,231  |
| 硬質ゴム製品 | 1,043  | 10,080 | 1,203  | 1,263  |
| 其他     | 10,402 | 10,764 | 11,970 | 12,572 |
| 合計     | 61,806 | 63,662 | 70,554 | 73,478 |

(備考) 12.13年は推定。タイヤ中にはチユープを含む。電線電纜は不明に付き計上せず



(33) 皮 革

1. 製 革 (商工省統計表に據る)

| 年 次   | 製造場數<br>(年末現在) | 職 工 數(年末現在) |    |     | 製 造 高 |        |     |       |        |         |
|-------|----------------|-------------|----|-----|-------|--------|-----|-------|--------|---------|
|       |                | 男           | 女  | 計   | 牛 革   |        | 馬 革 |       | 其 他    | 價 額 計   |
|       |                |             |    |     | 數量    | 價 額    | 數量  | 價 額   |        |         |
| 昭和 2年 | 874            | 3.4         | .2 | 3.7 | 1,974 | 34,425 | 257 | 2,203 | 15,931 | 52,568  |
| 3     | 852            | 3.5         | .3 | 3.8 | 1,844 | 33,752 | 388 | 2,753 | 16,838 | 53,355  |
| 4     | 741            | 3.1         | .1 | 3.3 | 1,433 | 21,243 | 375 | 1,858 | 1,264  | 24,376  |
| 5     | 697            | 3.1         | .1 | 3.3 | 1,554 | 21,790 | 426 | 2,766 | 1,109  | 25,666  |
| 6     | 685            | 3.2         | .1 | 3.4 | 1,289 | 15,535 | 379 | 1,876 | 978    | 18,331  |
| 7     | 684            | 3.3         | .1 | 3.4 | 1,485 | 17,185 | 281 | 1,737 | 1,051  | 19,976  |
| 8     | 709            | 3.8         | .1 | 3.9 | 1,940 | 23,565 | 317 | 1,683 | 1,287  | 26,538  |
| 9     | 791            | 4.2         | .1 | 4.4 | 2,846 | 30,554 | 311 | 1,646 | 1,651  | 33,853  |
| 10    | 781            | 4.2         | .1 | 4.4 | 2,543 | 30,631 | 198 | 1,671 | 1,335  | 33,569  |
| 11    | 872            | 4.7         | .2 | 4.9 | 3,248 | 40,828 | 353 | 2,521 | 2,521  | 45,945  |
| 12    | 755            | 5.7         | .3 | 6.1 | ...   | ...    | ... | ...   | ...    | 68,883  |
| 13    | 700            | 5.3         | .5 | 5.9 | ...   | ...    | ... | ...   | ...    | 102,270 |

2. 皮 革 製 品 (商工省統計表に據る)

| 年 次   | 製造場數<br>(年末現在) | 職 工 數(年末現在) |     |      | 製 造 高 (單位千円) |       |       |       |       |        |
|-------|----------------|-------------|-----|------|--------------|-------|-------|-------|-------|--------|
|       |                | 男           | 女   | 計    | 靴            | 鞆     | 馬 具   | 調 帶   | 袋 物   | 計      |
| 昭和 2年 | 6,445          | 14.2        | 1.0 | 15.2 | 20,676       | 2,287 | 2,089 | 5,389 | 1,633 | 32,076 |
| 3     | 6,832          | 15.1        | .9  | 16.0 | 21,291       | 2,251 | 1,958 | 5,151 | 1,445 | 32,096 |
| 4     | 7,185          | 15.7        | .9  | 16.6 | 21,115       | 1,466 | 1,960 | 5,000 | 1,362 | 30,902 |
| 5     | 7,541          | 16.4        | .9  | 17.3 | 20,095       | 1,355 | 1,333 | 4,675 | 1,372 | 28,850 |
| 6     | 7,911          | 17.4        | .8  | 18.2 | 19,416       | 1,230 | 1,495 | 4,458 | 1,318 | 27,916 |
| 7     | 8,207          | 18.3        | 1.1 | 19.4 | 19,328       | 2,109 | 1,387 | 4,344 | 2,016 | 29,185 |
| 8     | 8,490          | 18.6        | 1.1 | 19.7 | 18,826       | 3,485 | 1,745 | 4,339 | 2,421 | 31,797 |
| 9     | 9,305          | 20.7        | 1.2 | 21.9 | 21,837       | 4,436 | 1,430 | 4,910 | 2,285 | 34,978 |
| 10    | 9,744          | 22.6        | 1.4 | 24.0 | 24,328       | 4,074 | 1,531 | 4,760 | 1,983 | 36,675 |
| 11    | 10,159         | 23.8        | 1.5 | 25.3 | 27,475       | 4,682 | 1,854 | 5,233 | 2,530 | 41,784 |
| 12    | 10,479         | 25.8        | 2.3 | 28.1 | 29,743       | 4,821 | 2,936 | 5,098 | 2,505 | 45,102 |
| 13    | 10,153         | 24.3        | 2.5 | 26.9 | 25,216       | 3,343 | 6,217 | 6,363 | 3,696 | 44,835 |

(備考) 振革製品を含みます。

3. 本 邦 皮 革 品 貿 易 (單位數量は千円、價格は千円、大蔵省貿易月表に據る)

| 年 次     | 毛 皮     |       | 豚 毛   |       | 靴 革   |       | 調 帶 用 帶 |       | 靴底革<br>及其他<br>革製品 | 價 額 計  |
|---------|---------|-------|-------|-------|-------|-------|---------|-------|-------------------|--------|
|         | 數量      | 價 額   | 數量    | 價 額   | 數量    | 價 額   | 數量      | 價 額   |                   |        |
| 昭和10年   | 576.8   | 3,642 | 373.4 | 4,716 | 429.7 | 755   | 233.0   | 573   | 1,474             | 11,169 |
| 11      | 1,003.6 | 5,985 | 654.1 | 7,726 | 753.4 | 1,406 | 245.9   | 659   | 3,219             | 19,005 |
| 12      | 632.2   | 4,992 | 510.0 | 5,888 | 772.8 | 1,633 | 322.8   | 987   | 2,273             | 15,766 |
| 13      | 32.0    | 1,244 | 174.3 | 2,080 | 858.1 | 2,588 | 231.5   | 1,341 | 2,197             | 9,451  |
| 14      | 40.7    | 2,134 | 192.9 | 2,223 | 173.5 | 935   | 217.4   | 1,696 | 1,577             | 8,615  |
| 15(9月迄) | 28.7    | 2,310 | 154.0 | 2,498 | 42.2  | 562   | 111.6   | 825   | 1,103             | 7,288  |

| 年 次     | 毛 皮     |       | 豚 毛     |       | 靴 革      |        | 調 帶 用 帶 |       | 靴底革<br>及其他<br>革製品 | 價 額 計  |
|---------|---------|-------|---------|-------|----------|--------|---------|-------|-------------------|--------|
|         | 數量      | 價 額   | 數量      | 價 額   | 數量       | 價 額    | 數量      | 價 額   |                   |        |
| 昭和10年   | 662.0   | 873   | 2,119.9 | 6,814 | 50,702.2 | 21,356 | 1,482.3 | 4,943 | 104               | 34,022 |
| 11      | 409.6   | 429   | 2,510.1 | 7,831 | 51,271.4 | 24,386 | 1,297.9 | 5,465 | 93                | 38,173 |
| 12      | 582.4   | 796   | 2,059.2 | 7,742 | 58,751.1 | 44,571 | 1,356.6 | 7,522 | 159               | 60,787 |
| 13      | 1,636.4 | 2,284 | 1,196.5 | 3,403 | 48,938.4 | 27,826 | 551.2   | 1,875 | 9                 | 35,397 |
| 14      | 5,541.8 | 4,577 | 1,851.9 | 4,028 | 59,747.3 | 30,573 | 427.1   | 1,695 | 32                | 40,905 |
| 15(9月迄) | 372.4   | 1,082 | 611.2   | 2,247 | 34,637.3 | 22,615 | 186.8   | 1,238 | 3                 | 27,185 |

(備考) 輸出に於て、他に其の他皮毛(金額不明)あり。

(34) 雜 貨 工 業

1. 主要雜貨品製造價額 (單位千円、商工省調)

| 年 次  | 皮革製品   | 玩 具    | 木 製 品   | 藤 製 品 | 竹 製 品  | 紙 製 品 | 墨 漆    | 菓 花 藍  |
|------|--------|--------|---------|-------|--------|-------|--------|--------|
| 昭和7年 | 29,185 | 7,849  | 153,187 | 2,007 | 9,840  | 2,788 | 10,115 | 4,978  |
| 8    | 37,797 | 10,849 | 166,247 | 1,989 | 9,875  | 2,759 | 10,718 | 6,453  |
| 9    | 34,978 | 9,856  | 178,662 | 2,097 | 10,278 | 2,446 | 13,097 | 8,018  |
| 10   | 36,675 | 11,586 | 194,555 | 2,332 | 10,703 | 2,965 | 12,621 | 7,059  |
| 11   | 41,784 | 14,054 | 209,485 | 2,439 | 11,297 | 3,657 | 14,705 | 9,223  |
| 12   | 45,102 | 17,972 | 235,628 | 2,428 | 11,628 | 3,470 | 17,176 | 11,524 |
| 13   | 44,835 | 13,733 | 260,177 | 2,125 | 12,039 | 3,570 | 21,037 | 18,428 |

| 年 次  | 漆器<br>漆器 | 陶磁器    | 製 菓     | 刷 子 | 子 毛   | 澱 粉    | 紙 製 品  | 硝子製品   |
|------|----------|--------|---------|-----|-------|--------|--------|--------|
| 昭和7年 | 3,334    | 26,633 | 65,263  | 548 | 4,338 | 7,967  | 27,273 | 23,062 |
| 8    | 4,998    | 29,577 | 85,247  | 480 | 5,065 | 11,259 | 36,543 | 37,154 |
| 9    | 6,124    | 36,312 | 92,364  | 420 | 6,810 | 12,045 | 45,152 | 35,430 |
| 10   | 3,969    | 38,400 | 99,368  | 391 | 5,663 | 17,566 | 51,747 | 41,192 |
| 11   | 5,102    | 42,560 | 108,172 | 457 | 6,512 | 21,137 | 58,092 | 46,405 |
| 12   | 7,936    | 44,013 | 115,191 | 459 | 7,501 | 32,637 | 75,457 | 55,686 |
| 13   | 6,047    | 46,083 | 100,008 | 486 | 8,119 | 38,549 | 95,264 | 67,886 |

2. 木 製 品 (商工省統計表に據る)

| 年 次   | 製造場數<br>(年末現在) | 職 工 數<br>(年末現在) | 製 造 高 (單位千円) |        |       |         |        |        |       |         |
|-------|----------------|-----------------|--------------|--------|-------|---------|--------|--------|-------|---------|
|       |                |                 | 履 物<br>(兼地)  | 挽 物    | 曲 物   | 指 物     | 箱 類    | 桶 類    | 木 箸   | 計       |
| 昭和 1年 | 96,244         | 175.4           | 24,226       | 12,093 | 3,484 | 77,366  | 34,783 | 35,272 | 2,069 | 187,297 |
| 2     | 97,787         | 181.6           | 23,733       | 13,340 | 3,175 | 89,132  | 34,890 | 33,421 | 2,038 | 199,732 |
| 3     | 97,757         | 188.7           | 24,404       | 13,973 | 2,991 | 92,217  | 34,253 | 33,036 | 2,208 | 203,082 |
| 4     | 100,897        | 196.4           | 21,351       | 11,485 | 3,110 | 88,028  | 36,701 | 29,207 | 2,130 | 192,012 |
| 5     | 101,027        | 194.8           | 17,394       | 9,448  | 2,613 | 78,952  | 31,530 | 24,767 | 2,012 | 166,715 |
| 6     | 101,385        | 195.5           | 15,748       | 7,589  | 2,362 | 74,417  | 29,226 | 21,017 | 1,837 | 152,196 |
| 7     | 103,742        | 201.4           | 16,194       | 7,825  | 2,296 | 75,931  | 28,353 | 20,617 | 1,990 | 153,187 |
| 8     | 105,400        | 211.8           | 18,077       | 8,936  | 2,523 | 79,669  | 35,295 | 19,616 | 2,130 | 166,247 |
| 9     | 105,088        | 216.5           | 17,413       | 9,095  | 4,836 | 85,643  | 40,526 | 18,976 | 2,173 | 178,662 |
| 10    | 108,838        | 227.3           | 19,611       | 10,956 | 5,713 | 91,176  | 44,073 | 20,742 | 2,285 | 194,535 |
| 11    | 109,471        | 229.6           | 21,153       | 12,907 | 4,516 | 96,821  | 49,803 | 21,859 | 2,414 | 209,485 |
| 12    | 105,968        | 227.8           | 23,975       | 14,867 | 6,255 | 102,975 | 60,931 | 23,487 | 2,868 | 235,628 |
| 13    | 101,003        | 217.3           | 29,662       | 15,506 | 6,563 | 106,624 | 72,263 | 26,329 | 3,229 | 260,177 |

3. 藤 製 品 (商工省統計表に據る)

| 年 次   | 製造場數<br>(年末現在) | 職 工 數 (年末現在) |     |      | 製 造 高 (單位千円) |     |            |           |       |
|-------|----------------|--------------|-----|------|--------------|-----|------------|-----------|-------|
|       |                | 男            | 女   | 計    | 履物表          | 敷 物 | 卓子及<br>椅子類 | バス<br>ケット | 計     |
| 昭和 1年 | 6,888          | 2.5          | 9.8 | 12.4 | 1,682        | 177 | 740        | 570       | 3,170 |
| 2     | 6,497          | 2.7          | 9.2 | 11.9 | 1,543        | 141 | 951        | 506       | 3,141 |
| 3     | 6,577          | 2.8          | 9.4 | 12.3 | 1,603        | 144 | 1,018      | 442       | 3,207 |
| 4     | 6,215          | 2.6          | 9.0 | 11.7 | 1,355        | 159 | 952        | 337       | 2,893 |
| 5     | 5,538          | 2.5          | 8.1 | 10.6 | 837          | 137 | 991        | 265       | 2,230 |
| 6     | 5,215          | 2.5          | 7.2 | 9.7  | 720          | 114 | 951        | 161       | 1,946 |
| 7     | 4,425          | 2.6          | 6.2 | 8.8  | 780          | 109 | 984        | 134       | 2,007 |
| 8     | 4,410          | 2.7          | 6.0 | 8.8  | 764          | 108 | 985        | 123       | 1,980 |
| 9     | 4,122          | 2.6          | 5.6 | 8.2  | 740          | 126 | 1,085      | 146       | 2,097 |
| 10    | 4,024          | 2.6          | 5.5 | 8.1  | 935          | 127 | 1,133      | 107       | 2,302 |
| 11    | 3,793          | 2.5          | 5.0 | 7.5  | 835          | 138 | 1,346      | 121       | 2,439 |
| 12    | 4,108          | 2.1          | 4.7 | 6.8  | 865          | 128 | 1,359      | 75        | 2,428 |
| 13    | 3,674          | 1.8          | 4.2 | 6.0  | 775          | 169 | 1,114      | 67        | 2,125 |



雑貨工業

4. 竹製品 (商工省統計表に據る)

| 年次    | 製造場数<br>(年末現在) | 職工数 (年末現在) |            |            | 製造高 (単位千円) |       |     |       |        |
|-------|----------------|------------|------------|------------|------------|-------|-----|-------|--------|
|       |                | 男          | 女          | 計          | 簡及策        | 籠     | 行李  | バスケット | 計      |
| 大正10年 | 50,115         | 千人<br>56.3 | 千人<br>15.4 | 千人<br>71.8 | ...        | ...   | ... | ...   | 12,397 |
| 11    | 52,386         | 62.6       | 15.3       | 78.0       | 10,559     | 896   | 702 | 160   | 12,319 |
| 12    | 61,214         | 66.3       | 16.4       | 82.8       | 11,391     | 949   | 950 | 193   | 13,484 |
| 13    | 59,842         | 65.1       | 16.9       | 82.0       | 12,193     | 1,500 | 749 | 156   | 14,600 |
| 14    | 56,988         | 62.6       | 17.7       | 80.3       | 12,504     | 1,115 | 834 | 102   | 14,557 |
| 昭和1年  | 52,192         | 57.8       | 16.8       | 74.7       | 12,095     | 1,129 | 700 | 84    | 14,009 |
| 2     | 49,592         | 57.3       | 17.3       | 74.7       | 11,921     | 1,183 | 593 | 86    | 13,789 |
| 3     | 48,813         | 58.3       | 18.4       | 76.7       | 12,260     | 1,088 | 570 | 108   | 14,026 |
| 4     | 48,802         | 57.7       | 18.6       | 76.4       | 11,800     | 973   | 453 | 55    | 13,282 |
| 5     | 47,023         | 56.1       | 18.2       | 74.4       | 9,616      | 824   | 329 | 74    | 10,843 |
| 6     | 45,520         | 55.1       | 18.1       | 73.3       | 8,757      | 839   | 292 | 102   | 9,990  |
| 7     | 46,834         | 56.3       | 18.3       | 74.6       | 8,638      | 873   | 239 | 91    | 9,840  |
| 8     | 47,041         | 57.4       | 19.2       | 76.6       | 8,689      | 844   | 253 | 89    | 9,875  |
| 9     | 46,790         | 57.0       | 20.7       | 77.7       | 8,954      | 1,028 | 237 | 59    | 10,278 |
| 10    | 47,733         | 58.1       | 20.6       | 78.8       | 9,213      | 1,186 | 246 | 59    | 10,703 |
| 11    | 47,016         | 57.7       | 21.1       | 78.8       | 9,575      | 1,328 | 310 | 85    | 11,297 |
| 12    | 45,010         | 54.4       | 20.2       | 74.6       | 9,935      | 1,247 | 362 | 84    | 11,628 |
| 13    | 43,333         | 51.1       | 20.5       | 71.7       | 10,280     | 1,311 | 369 | 77    | 12,033 |

5. 杞柳製品 (商工省統計表に據る)

| 年次    | 製造場数<br>(年末現在) | 職工数       |           |           | 製造高 (単位千円) |         |       |
|-------|----------------|-----------|-----------|-----------|------------|---------|-------|
|       |                | 男         | 女         | 計         | 行李         | 籠及バスケット | 計     |
| 大正10年 | 3,721          | 千人<br>3.7 | 千人<br>1.5 | 千人<br>5.2 | ...        | ...     | 5,043 |
| 11    | 3,486          | 3.9       | 1.7       | 5.7       | 2,866      | 2,448   | 5,315 |
| 12    | 4,552          | 7.4       | 4.0       | 11.4      | 3,326      | 1,509   | 4,835 |
| 13    | 3,804          | 4.5       | 2.2       | 6.7       | 2,959      | 1,548   | 4,507 |
| 14    | 4,198          | 5.1       | 2.8       | 8.0       | 3,186      | 1,399   | 4,496 |
| 昭和1年  | 3,273          | 5.7       | 2.6       | 8.3       | 3,601      | 1,598   | 5,200 |
| 2     | 3,399          | 5.5       | 2.8       | 8.4       | 3,279      | 1,347   | 4,626 |
| 3     | 3,216          | 5.3       | 2.7       | 8.1       | 3,003      | 1,229   | 4,232 |
| 4     | 2,835          | 4.9       | 2.6       | 7.5       | 2,711      | 1,226   | 3,936 |
| 5     | 2,508          | 4.2       | 2.4       | 6.6       | 2,590      | 886     | 3,475 |
| 6     | 2,479          | 4.1       | 2.2       | 6.3       | 2,687      | 493     | 3,180 |
| 7     | 2,100          | 3.7       | 1.6       | 5.3       | 2,352      | 436     | 2,788 |
| 8     | 1,975          | 3.9       | 1.6       | 5.6       | 2,486      | 273     | 2,759 |
| 9     | 1,740          | 3.4       | 1.5       | 5.0       | 2,188      | 258     | 2,446 |
| 10    | 1,601          | 3.2       | 1.5       | 4.7       | 2,468      | 497     | 2,965 |
| 11    | 1,427          | 2.9       | 1.4       | 4.3       | 2,681      | 976     | 3,657 |
| 12    | 1,336          | 3.2       | 1.0       | 4.3       | 2,574      | 896     | 3,470 |
| 13    | 1,507          | 3.2       | 1.3       | 4.5       | 2,474      | 1,096   | 3,570 |

6. 畳表 (単位数量=千枚 金額=千円 商工省調)

| 年次    | 製造場数<br>(年末現在) | 職工数 (年末現在) |            |             | 製造高    |        |       |       |        |        |    |
|-------|----------------|------------|------------|-------------|--------|--------|-------|-------|--------|--------|----|
|       |                | 男          | 女          | 計           | 備後     |        | 琉球    |       | 計      |        |    |
|       |                |            |            |             |        | 数量     | 金額    | 数量    | 金額     | 数量     | 金額 |
| 大正10年 | 83,808         | 千人<br>46.5 | 千人<br>89.7 | 千人<br>127.3 | 11,670 | 14,285 | 8,077 | 6,288 | 19,748 | 20,575 |    |
| 11    | 84,897         | 45.9       | 84.3       | 130.3       | 11,957 | 12,504 | 9,156 | 7,194 | 21,114 | 19,699 |    |
| 12    | 87,399         | 42.6       | 84.7       | 127.4       | 12,520 | 13,004 | 9,169 | 6,712 | 21,681 | 19,717 |    |
| 13    | 90,726         | 43.8       | 85.7       | 129.6       | 14,236 | 13,559 | 8,761 | 6,015 | 22,998 | 19,566 |    |
| 14    | 93,585         | 45.0       | 89.7       | 134.7       | 14,719 | 12,025 | 9,022 | 5,960 | 23,741 | 17,985 |    |
| 昭和1年  | 88,941         | 42.3       | 85.0       | 127.3       | 13,701 | 10,182 | 8,920 | 4,496 | 22,622 | 14,679 |    |
| 2     | 84,239         | 38.6       | 83.1       | 121.7       | 13,864 | 10,351 | 8,426 | 4,367 | 22,291 | 14,718 |    |
| 3     | 82,628         | 37.8       | 82.6       | 120.4       | 14,194 | 10,744 | 8,647 | 5,205 | 22,841 | 15,949 |    |
| 4     | 80,983         | 38.2       | 81.5       | 119.8       | 14,403 | 9,757  | 8,208 | 3,869 | 22,611 | 13,617 |    |
| 5     | 78,053         | 35.8       | 80.6       | 116.5       | 13,418 | 6,369  | 7,539 | 2,417 | 20,956 | 8,785  |    |
| 6     | 78,551         | 36.2       | 80.9       | 117.2       | 14,602 | 7,061  | 7,335 | 2,647 | 21,937 | 9,708  |    |
| 7     | 78,421         | 36.2       | 80.8       | 117.1       | 14,262 | 7,315  | 7,900 | 2,800 | 22,162 | 10,115 |    |
| 8     | 77,904         | 35.8       | 80.9       | 116.7       | 14,440 | 7,735  | 8,079 | 2,983 | 22,519 | 10,718 |    |
| 9     | 79,357         | 36.3       | 84.6       | 120.9       | 19,538 | 9,993  | 7,444 | 3,105 | 26,982 | 13,097 |    |
| 10    | 78,692         | 35.5       | 81.9       | 117.5       | 19,209 | 9,465  | 7,255 | 3,156 | 26,464 | 12,621 |    |
| 11    | 76,428         | 33.5       | 79.6       | 113.2       | 19,547 | 11,239 | 6,288 | 3,466 | 25,835 | 14,705 |    |
| 12    | 75,062         | 31.9       | 78.9       | 110.9       | 19,726 | 12,832 | 7,558 | 4,344 | 27,284 | 17,176 |    |
| 13    | 71,379         | 29.0       | 75.5       | 104.5       | 20,201 | 15,679 | 7,079 | 5,353 | 27,281 | 21,037 |    |

7. 蔦蓆及花蓆 (商工省統計表に據る)

| 年次    | 製造場数<br>(年末現在) | 職工数<br>(年末現在) | 製造高         |             |               |             | 花蓆<br>輸出額   |             |
|-------|----------------|---------------|-------------|-------------|---------------|-------------|-------------|-------------|
|       |                |               | 四十碼物        |             | 其他            |             |             |             |
|       |                |               |             | 数量          | 金額            | 数量          | 金額          | 金額計         |
| 大正11年 | 24,638         | 千人<br>47.6    | 千本<br>516.3 | 千円<br>6,416 | 千枚<br>5,289.5 | 千円<br>1,895 | 千円<br>8,312 | 千円<br>1,318 |
| 12    | 25,627         | 45.3          | 679.5       | 7,792       | 5,259.0       | 2,202       | 9,994       | 1,289       |
| 13    | 25,463         | 44.5          | 750.1       | 7,893       | 6,214.7       | 2,486       | 10,380      | 1,023       |
| 14    | 25,272         | 38.5          | 855.3       | 8,058       | 5,292.1       | 1,804       | 9,862       | 1,498       |
| 昭和1年  | 20,711         | 31.4          | 744.5       | 6,317       | 5,186.5       | 1,672       | 7,990       | 1,358       |
| 2     | 19,938         | 30.6          | 822.7       | 6,350       | 5,140.4       | 1,401       | 7,751       | 1,328       |
| 3     | 20,403         | 30.5          | 775.3       | 6,240       | 5,769.2       | 1,893       | 8,134       | 1,094       |
| 4     | 20,053         | 30.3          | 903.7       | 6,779       | 6,234.0       | 2,047       | 8,826       | 1,281       |
| 5     | 18,712         | 27.7          | 819.0       | 4,195       | 5,536.8       | 1,164       | 5,359       | 1,059       |
| 6     | 19,200         | 27.4          | 799.1       | 3,771       | 5,391.9       | 1,194       | 4,965       | 657         |
| 7     | 18,535         | 26.0          | 759.9       | 3,819       | 4,589.9       | 1,159       | 4,978       | 849         |
| 8     | 18,873         | 26.1          | 901.8       | 5,079       | 4,995.7       | 1,374       | 6,453       | 1,430       |
| 9     | 17,015         | 23.9          | 1,360.6     | 7,018       | 4,158.3       | 1,000       | 8,018       | 1,869       |
| 10    | 15,859         | 22.3          | 1,281.2     | 6,070       | 3,694.0       | 989         | 7,059       | 2,834       |
| 11    | 15,071         | 21.4          | 1,450.1     | 7,796       | 4,401.6       | 1,427       | 9,223       | 2,721       |
| 12    | 14,401         | 20.4          | 1,323.8     | 8,343       | 8,668.7       | 3,181       | 11,524      | 3,310       |
| 13    | 13,259         | 18.7          | 1,206.4     | 9,782       | 14,316.9      | 8,645       | 18,427      | 1,767       |



8. 麥稈、經木及麻眞田 (商工省統計表に據る)

Table with columns: 年次, 製造場數(年末現在), 職工數, 製造高(單位千束), 眞田輸出額. Sub-headers for 製造高 include 麥稈眞田, 經木眞田, 麥稈經木交眞田, マニラ眞田, 計. Values range from 1911 to 1923.

(備考) 各種眞田は一束を六十碼として計算す。

9. 漆器 (商工省統計表に據る)

Table with columns: 年次, 製造場數(年末現在), 職工數(年末現在), 製造高, 漆器輸出額. Sub-headers for 製造高 include 飲食用器物, 家具及裝飾品, 其他, 計. Values range from 1911 to 1923.

10. 刷子及刷毛 (商工省統計表に據る)

Table with columns: 年次, 製造場數(年末現在), 職工數(年末現在), 製造高, ブラッシュ輸出額, 刷毛輸入額. Sub-headers for 製造高 include 齒磨用, 理髮用, 脚付用, 其他. Values range from 1911 to 1923.

11. 製籃 (商工省統計表に據る)

Table with columns: 年度, 製造場數(六月末現在), 職工數(六月末現在), 製造高, 價額計. Sub-headers for 製造高 include 籃(スクモ), 籃, 玉. Values range from 1910 to 1923.

(備考) 製造高には自家用生産を含みず。



12. 玩具 (單位 千円。商工省工場統計及大藏省貿易月表に據る)

| 年次    | 製造額   |       |       |       |       |     |        | 輸出額    |
|-------|-------|-------|-------|-------|-------|-----|--------|--------|
|       | ゴム製   | 金屬製   | セロイド製 | 木製    | 陶磁器製  | 紙製  | 合計     |        |
| 大正11年 | 1,839 | 591   | 714   | 62    | 85    | 50  | 3,313  | 3,573  |
| 12    | 2,262 | 94    | 455   | 155   | 141   | 385 | 3,493  | 7,140  |
| 13    | 3,383 | 506   | 1,207 | 208   | 139   | 64  | 5,506  | 8,300  |
| 14    | 3,437 | 777   | 987   | 245   | 110   | 332 | 5,888  | 6,533  |
| 昭和1年  | 2,639 | 682   | 1,971 | 258   | 196   | 150 | 5,955  | 10,851 |
| 2     | 3,065 | 797   | 1,539 | 238   | 90    | 321 | 6,107  | 10,521 |
| 3     | 2,518 | 821   | 1,724 | 410   | 202   | 187 | 5,858  | 11,000 |
| 4     | 2,318 | 985   | 2,026 | 489   | 83    | 206 | 6,104  | 13,851 |
| 5     | 2,314 | 1,111 | 1,757 | 305   | 223   | 162 | 5,958  | 11,639 |
| 6     | 3,320 | 832   | 851   | 325   | 123   | 339 | 5,739  | 9,823  |
| 7     | 5,028 | 1,171 | 1,041 | 380   | 113   | 118 | 7,816  | 15,118 |
| 8     | 5,563 | 1,701 | 2,629 | 584   | 216   | 127 | 10,816 | 26,374 |
| 9     | 3,518 | 2,457 | 1,636 | 1,220 | 538   | 457 | 9,856  | 30,385 |
| 10    | 4,619 | 2,983 | 1,976 | 1,360 | 642   | 353 | 11,586 | 33,852 |
| 11    | 4,984 | 3,711 | 1,990 | 1,390 | 1,487 | 492 | 14,054 | 36,459 |
| 12    | 5,024 | 6,188 | 3,408 | 1,560 | 867   | 925 | 17,972 | 42,295 |
| 13    | 4,854 | 3,763 | 1,833 | 1,510 | 1,004 | 758 | 13,733 | 24,991 |

(備考) 製造額は常時五人以上を使用する工場につき調査したるものなるため、輸出額よりも少し。之によれば所謂小規模家内工業生産にかゝる生産が、木製の數倍あるものと推定せらる。

13. 紙製品 (單位 千円。商工省工場統計表に據る。)

| 年次   | 製造額    |       |       |     |          |        |        | 合計 |
|------|--------|-------|-------|-----|----------|--------|--------|----|
|      | 紙(ポ一ル) | 紙荷札   | 扇子及扇風 | 摺   | 手帳筆記帳及帳簿 | 其ノ他    | 合計     |    |
| 大正3年 | 812    | ...   | 246   | 208 | ...      | 1,191  | 2,458  |    |
| 8    | 12,615 | ...   | 436   | 273 | ...      | 6,996  | 20,322 |    |
| 11   | 4,589  | ...   | 447   | 615 | ...      | 7,224  | 12,906 |    |
| 12   | 7,047  | 740   | 532   | 613 | ...      | 5,245  | 14,178 |    |
| 13   | 6,142  | 622   | 773   | 388 | ...      | 9,438  | 17,363 |    |
| 14   | 5,758  | 761   | 485   | 316 | ...      | 9,820  | 17,172 |    |
| 昭和1年 | 4,537  | 616   | 938   | 335 | ...      | 11,843 | 18,239 |    |
| 2    | 6,464  | 1,058 | 817   | 283 | ...      | 13,341 | 21,968 |    |
| 3    | 6,434  | 1,010 | 383   | 336 | ...      | 15,365 | 23,531 |    |
| 4    | 6,649  | 885   | 452   | 287 | 5,053    | 14,272 | 27,506 |    |
| 5    | 6,677  | 611   | 253   | 268 | 3,382    | 14,411 | 25,605 |    |
| 6    | 5,933  | 506   | 253   | 372 | 2,102    | 14,221 | 23,477 |    |
| 7    | 5,351  | 628   | 258   | 359 | 1,776    | 18,911 | 27,274 |    |
| 8    | 7,473  | 782   | 674   | 378 | 4,331    | 22,905 | 35,513 |    |
| 9    | 10,838 | 907   | 569   | 510 | 4,334    | 27,934 | 45,152 |    |
| 10   | 10,018 | 1,012 | 595   | 535 | 4,019    | 35,518 | 51,747 |    |
| 11   | 14,006 | 913   | 638   | 552 | 5,416    | 36,568 | 58,092 |    |
| 12   | 15,609 | 941   | 844   | 619 | 4,492    | 52,953 | 75,457 |    |
| 13   | 21,704 | 1,170 | 811   | 682 | 7,799    | 62,098 | 95,264 |    |

14. 澱粉 (商工省調査年度 自前年七月至其年六月)

| 年次   | 製造場數 (六月末現在) | 製造高     |          |        |          |        |         | 輸出      |        | 輸入  |    |
|------|--------------|---------|----------|--------|----------|--------|---------|---------|--------|-----|----|
|      |              | 馬鈴薯     |          | 甘藷     |          | 其ノ他    |         | 数量      | 價額     | 数量  | 價額 |
| 大正8年 | 83,425       | ...     | ...      | ...    | ...      | ...    | ...     | ...     | ...    | ... |    |
| 9    | 76,722       | ...     | ...      | ...    | ...      | ...    | ...     | ...     | ...    | ... |    |
| 10   | 50,468       | ...     | ...      | ...    | ...      | ...    | ...     | ...     | ...    | ... |    |
| 11   | 18,326       | 29,099  | 3,951.9  | 9,217  | 1,679.5  | 5,370  | 2,447.3 | 43,686  | 8,078  | ... |    |
| 12   | 24,761       | 26,943  | 3,792.6  | 12,542 | 2,075.3  | 15,153 | 4,151.1 | 54,610  | 10,019 | ... |    |
| 13   | 32,129       | 28,265  | 3,719.8  | 11,854 | 1,965.9  | 14,311 | 3,210.6 | 51,441  | 8,856  | ... |    |
| 14   | 15,489       | 47,077  | 7,191.3  | 12,043 | 2,405.2  | 18,101 | 3,785.0 | 77,223  | 13,382 | ... |    |
| 昭和1年 | 19,447       | 52,669  | 7,302.5  | 13,782 | 2,351.3  | 12,871 | 3,351.5 | 79,322  | 13,008 | ... |    |
| 2    | 17,788       | 40,838  | 4,894.4  | 13,906 | 2,193.4  | 13,813 | 3,342.8 | 63,589  | 10,430 | ... |    |
| 3    | 13,598       | 32,506  | 4,280.4  | 15,060 | 2,098.5  | 16,317 | 4,676.7 | 63,833  | 11,056 | ... |    |
| 4    | 13,237       | 31,339  | 5,027.5  | 15,422 | 2,322.1  | 17,733 | 3,799.2 | 67,493  | 11,149 | ... |    |
| 5    | 13,353       | 37,372  | 4,796.1  | 17,491 | 2,507.0  | 22,304 | 4,324.8 | 77,168  | 11,628 | ... |    |
| 6    | 13,627       | 38,712  | 3,248.5  | 23,135 | 2,540.6  | 20,312 | 3,033.3 | 82,160  | 8,823  | ... |    |
| 7    | 12,288       | 32,521  | 3,285.6  | 21,151 | 1,909.0  | 18,149 | 2,771.5 | 71,821  | 7,967  | ... |    |
| 8    | 9,917        | 40,325  | 5,517.2  | 26,206 | 2,995.5  | 17,527 | 2,745.7 | 84,059  | 11,259 | ... |    |
| 9    | 9,103        | 62,575  | 5,652.6  | 28,673 | 3,043.5  | 19,775 | 3,342.5 | 111,724 | 12,045 | ... |    |
| 10   | 9,004        | 78,347  | 8,756.3  | 36,018 | 4,560.9  | 26,023 | 4,243.0 | 140,389 | 17,566 | ... |    |
| 11   | 9,329        | 65,327  | 8,932.8  | 61,968 | 7,614.7  | 26,032 | 4,589.7 | 153,327 | 21,137 | ... |    |
| 12   | 10,709       | 104,688 | 14,975.5 | 86,420 | 12,090.9 | 30,108 | 5,569.9 | 221,216 | 32,637 | ... |    |
| 13   | 10,217       | 167,817 | 20,237.6 | 95,821 | 12,248.9 | 30,847 | 6,061.9 | 294,485 | 38,548 | ... |    |

15. 煙草 (大藏省調査)

| 年次    | 製造高      |          |       |          |        | 輸出      |         | 輸入       |         |
|-------|----------|----------|-------|----------|--------|---------|---------|----------|---------|
|       | 卷煙       |          | 葉煙    |          | 計      | 原料      | 製品      | 原料       | 製品      |
| 大正11年 | 21,908.6 | 3,698.1  | 824   | 25,607.5 | 25,942 | 905.0   | 185.0   | 3,239.1  | 1,861.8 |
| 12    | 21,698.6 | 10,312.2 | 1,211 | 32,012.1 | 23,246 | 967.8   | 93.6    | 4,004.6  | 3,321.3 |
| 13    | 22,972.0 | 6,330.0  | 2,502 | 29,304.6 | 21,113 | 2,915.7 | 49.3    | 13,355.9 | 4,193.9 |
| 14    | 21,204.0 | 7,127.3  | 2,425 | 28,333.8 | 23,697 | 2,423.2 | 37.7    | 6,609.7  | 3,798.3 |
| 昭和1年  | 17,404.5 | 8,670.4  | 2,100 | 26,077.1 | 23,665 | 737.8   | 76.1    | 8,031.2  | 4,078.9 |
| 2     | 18,493.0 | 10,135.1 | 2,178 | 28,630.3 | 23,319 | 2,062.1 | 146.4   | 9,465.2  | 3,989.8 |
| 3     | 19,760.5 | 11,981.3 | 1,680 | 31,743.4 | 23,849 | 175.0   | 260.7   | 8,270.6  | 3,615.6 |
| 4     | 19,193.5 | 13,209.5 | 1,624 | 32,404.6 | 23,183 | 139.8   | 326.1   | 9,850.7  | 3,419.8 |
| 5     | 16,412.9 | 11,488.8 | 1,604 | 27,903.4 | 24,073 | 1,722.2 | 215.5   | 6,630.0  | 3,213.7 |
| 6     | 14,250.5 | 17,339.6 | 1,005 | 31,591.1 | 24,091 | 1,041.0 | 177.0   | 8,142.8  | 2,041.3 |
| 7     | 11,243.9 | 19,900.7 | 666   | 31,145.4 | 23,963 | 825.1   | 281.2   | 3,670.1  | 1,417.6 |
| 8     | 10,888.6 | 22,250.2 | 2,060 | 33,141.0 | 23,878 | 1,053.4 | 676.3   | 6,239.9  | 863.0   |
| 9     | 12,477.8 | 25,638.9 | 2,601 | 38,119.3 | 22,442 | 1,367.6 | 569.9   | 8,411.5  | 1,023.5 |
| 10    | 11,970.5 | 27,067.3 | 2,732 | 39,040.6 | 20,419 | 2,660.3 | 653.3   | 7,961.4  | 2,241.3 |
| 11    | 10,987.3 | 28,836.7 | 1,628 | 39,795.7 | 21,199 | 3,135.7 | 539.9   | 10,231.5 | 758.3   |
| 12    | 10,473.2 | 30,107.3 | 1,223 | 40,581.8 | 21,602 | 3,777.3 | 629.5   | 6,184.1  | 408.5   |
| 13    | 10,338.1 | 31,599.9 | 739   | 41,938.8 | 20,179 | 4,084.3 | 1,890.9 | 3,286.4  | 73.0    |



# 業 業

## 1. 主要國鑛物生産高

| 國 別   | 金       | 銀     | 銅         | 鐵 鐵    | 錳 鐵    | 錳・銅     | 鉛         | 亜 鉛       | ニッケル    |
|-------|---------|-------|-----------|--------|--------|---------|-----------|-----------|---------|
|       | 1938年   | 1938年 | 1938年     | 1938年  | 1938年  | 1938年   | 1938年     | 1938年     | 1938年   |
| 日 本   | ...     | ...   | ...       | 千...   | 英...   | 千英...   | ...       | ...       | ...     |
| 米 國   | 132,000 | 1,884 | 502,072   | ...    | 19,161 | 28,739  | 344,406   | 422,335   | 377     |
| 英 國   | 584,400 | 1,337 | 283,137   | 5,785  | 10,221 | 12,704  | 432,319   | 282,857   | 96,665  |
| 伊 太 利 | ...     | ...   | ...       | 505    | 850    | 2,285   | 43,310    | 34,065    | 200     |
| 佛 蘭 西 | 2,717   | ...   | 1,000     | 10,100 | 5,956  | 6,080   | 41,753    | 62,172    | 163     |
| ソ 聯 邦 | 152,402 | ...   | 98,000    | ...    | 14,479 | 17,802  | 69,000    | 80,000    | * 3,000 |
| 瑞 典   | 7,280   | 35    | 8,000     | 8,500  | 647    | 964     | ...       | ...       | ...     |
| メキシコ  | 28,734  | 2,518 | 41,425    | 111    | ...    | ...     | 242,703   | 37,502    | ...     |
| ペ ル ー | 7,915   | 635   | 36,307    | ...    | ...    | ...     | ...       | ...       | ...     |
| チ リ ー | 9,144   | 44    | 351,370   | 950    | ...    | ...     | ...       | ...       | ...     |
| 其 他   | 207,810 | 1,547 | 626,402   | 45,949 | 10,912 | 15,708  | 350,571   | 477,877   | 10,995  |
| 世界合計  | 980,000 | 8,000 | 1,981,565 | 75,000 | 80,452 | 107,157 | 1,705,042 | 1,589,290 | 112,000 |

| 國 別   | マンガン      | アンチ    | カド      | ボーキ     | アルミ    | クローム      | タンク    | 石 炭       | 原 油       |
|-------|-----------|--------|---------|---------|--------|-----------|--------|-----------|-----------|
|       | 1937年     | 1937年  | 1938年   | 1938年   | 1938年  | 1937年     | 1938年  | * 1938年   | 1938年     |
| 日 本   | 千...      | ...    | 千...    | 千...    | 千...   | ...       | ...    | 千...      | 千...      |
| 米 國   | 21.1      | 1,148  | 3,750.0 | 317.0   | 130.4  | 825       | 2,761  | 351,497   | 1,213,254 |
| 英 國   | * 803.4   | 266    | 1,107.2 | 352.0   | * 80.0 | 67,649    | 4,484  | 268,610   | 23,898    |
| 伊 太 利 | 12.0      | ...    | 182.0   | 383.0   | 25.7   | ...       | ...    | ...       | ...       |
| 佛 蘭 西 | ...       | ...    | 255.7   | 682.2   | 43.0   | ...       | ...    | 47,559    | ...       |
| ソ 聯 邦 | * 1,200.0 | ...    | 250.0   | 200.0   | 49.0   | △ 217,000 | ...    | 132,890   | 207,372   |
| 瑞 典   | 2.1       | ...    | ...     | ...     | 1.8    | ...       | ...    | ...       | ...       |
| メキシコ  | ...       | 10,638 | 1,680.8 | ...     | ...    | ...       | 76     | 545       | 33,773    |
| ペ ル ー | ...       | 920    | ...     | ...     | ...    | ...       | 170    | ...       | ...       |
| チ リ ー | ...       | ...    | ...     | ...     | ...    | ...       | ...    | ...       | ...       |
| 其 他   | 722.7     | 24,028 | 774.3   | 1,770.8 | 73.1   | 1,231,526 | 29,509 | 256,742   | 492,371   |
| 世界合計  | 2,970.0   | 37,000 | 9,000.0 | 3,810.0 | 588.0  | 1,300,000 | 37,000 | 1,439,000 | 1,974,931 |

(備考) 1. \*印及世界合計は概数、金、銀及錳の世界合計にはソ聯邦を除く。2. 石炭には褐炭を含む。3. 銅選には埃太利及ザールを含む。4. 英國には南阿聯邦、加奈陀、澳洲、印度、ビルマ其他の關領を含む。5. 銅の其他中にはアフリカの358,707噸、ユーゴスラビヤの41,992噸を、アンチモニーの其他中には支那の15,146噸を、クロームの其他中には南ロデシアの275,617噸、トルコの192,508噸、南アフリカの168,620噸を、タンクステン鋼の其他中には支那の13,387噸を、原油の其他中にはベネツエラの188,941千バレル、イランの74,738千バレル、西印度の54,839千バレル、ルーマニアの48,481千バレルを各々含む。6. △印は1936年の生産高にして参考として掲ぐ。  
(資料) The Mineral Industry during 1938. 及 Statistical Year-book of the League of Nations.

## 2. 内地主要鑛産物産出量 (商工省鑛産局調査)

| 年次    | 金      | 銀       | 銅         | 鉛      | 錳     | 亜鉛     | 鐵 鐵     | 錳 鐵     | 石 炭       | 石油     | 硫 黃   |         |
|-------|--------|---------|-----------|--------|-------|--------|---------|---------|-----------|--------|-------|---------|
| 大正 5年 | 7,892  | 180,675 | 100,636   | 11,371 | 253   | 38,994 | 77,275  | 23,859  | 91,018    | 22,902 | 4,677 | 106,387 |
| 6     | 7,077  | 221,222 | 108,038   | 15,807 | 152   | 54,718 | 119,037 | 16,968  | 121,368   | 26,361 | 4,526 | 118,089 |
| 7     | 7,691  | 205,289 | 90,311    | 10,681 | 168   | 39,915 | 179,893 | 19,881  | 105,757   | 28,029 | 3,855 | 64,711  |
| 8     | 7,270  | 160,583 | 78,443    | 5,771  | 101   | 19,816 | 209,264 | 12,184  | 126,999   | 31,271 | 3,542 | 50,631  |
| 9     | 7,719  | 152,161 | 67,792    | 4,167  | 205   | 15,745 | 168,870 | 10,845  | 138,406   | 29,245 | 3,518 | 39,600  |
| 10    | 7,375  | 130,251 | 54,957    | 3,133  | 291   | 10,374 | 96,648  | 616     | 94,987    | 26,221 | 3,538 | 36,591  |
| 11    | 7,527  | 123,152 | 51,126    | 3,239  | 287   | 12,526 | 75,152  | 3,305   | 161,503   | 27,702 | 3,246 | 34,642  |
| 12    | 7,691  | 111,890 | 59,316    | 2,700  | 375   | 13,780 | 89,643  | 23,498  | 226,067   | 28,949 | 2,844 | 37,416  |
| 13    | 7,600  | 110,179 | 63,056    | 2,911  | 317   | 14,069 | 45,664  | 27,885  | 220,456   | 30,111 | 2,851 | 46,873  |
| 14    | 8,463  | 126,191 | 65,487    | 3,337  | 371   | 16,950 | 34,556  | 31,512  | 312,627   | 31,459 | 2,934 | 47,716  |
| 昭和 1年 | 9,099  | 139,252 | 67,365    | 3,610  | 515   | 16,972 | 57,938  | 46,707  | 417,513   | 31,427 | 2,700 | 47,775  |
| 2     | 9,607  | 140,917 | 65,571    | 3,391  | 631   | 17,498 | 55,624  | 49,511  | 506,089   | 33,531 | 2,616 | 61,340  |
| 3     | 10,390 | 160,024 | 68,233    | 3,653  | 745   | 19,117 | 57,015  | 60,802  | 593,972   | 33,860 | 2,923 | 70,063  |
| 4     | 10,422 | 160,604 | 75,469    | 3,374  | 872   | 22,099 | 41,586  | 70,844  | 618,743   | 34,258 | 3,113 | 65,464  |
| 5     | 12,068 | 175,061 | 79,033    | 3,581  | 937   | 24,669 | 75,354  | 52,346  | 561,398   | 31,376 | 3,166 | 62,360  |
| 6     | 12,275 | 167,583 | 75,818    | 4,070  | 1,015 | 25,407 | 156,831 | 58,853  | 560,372   | 27,987 | 3,058 | 61,499  |
| 7     | 12,497 | 163,625 | 71,877    | 6,415  | 1,002 | 27,043 | 165,332 | 71,629  | 726,073   | 28,053 | 2,535 | 84,530  |
| 8     | 13,729 | 185,610 | 69,033    | 6,825  | 955   | 30,658 | 244,149 | 128,933 | 903,129   | 32,524 | 2,256 | 114,426 |
| 9     | 15,147 | 217,254 | 67,022    | 7,039  | 1,218 | 32,145 | 352,150 | 186,046 | 1,090,484 | 35,925 | 2,839 | 135,412 |
| 10    | 18,321 | 256,008 | 70,914    | 7,442  | 2,069 | 31,191 | 370,689 | 239,408 | 1,338,891 | 37,762 | 3,509 | 164,945 |
| 11    | 22,235 | 303,733 | 77,973    | 8,883  | 1,871 | 39,066 | 342,647 | 291,374 | 1,750,914 | 41,803 | 3,907 | 198,237 |
| 12    | ...    | ...     | (發 表 せ ず) | ...    | ...   | ...    | ...     | ...     | ...       | ...    | ...   | ...     |

## 3. 同上産出價額 (單位千円) (商工省鑛産局調査)

| 年次    | 金      | 銀      | 銅         | 鉛     | 錳     | 亜鉛     | 鐵 鐵    | 錳 鐵    | 石 炭    | 石油      | 硫 黃    | 其他     | 總計     |         |
|-------|--------|--------|-----------|-------|-------|--------|--------|--------|--------|---------|--------|--------|--------|---------|
| 大正 5年 | 10,413 | 7,133  | 109,813   | 3,756 | 465   | 27,216 | 4,099  | 3,414  | 767    | 80,626  | 14,997 | 4,296  | 14,211 | 281,422 |
| 6     | 9,383  | 11,916 | 118,692   | 5,651 | 473   | 27,005 | 11,487 | 3,435  | 1,041  | 140,019 | 19,004 | 4,767  | 8,715  | 362,448 |
| 7     | 10,243 | 12,622 | 90,390    | 4,153 | 559   | 17,731 | 37,819 | 6,573  | 1,084  | 286,032 | 30,417 | 2,532  | 12,490 | 514,094 |
| 8     | 9,681  | 11,131 | 67,581    | 1,592 | 236   | 8,145  | 38,814 | 3,456  | 1,829  | 442,541 | 12,562 | 2,256  | 8,576  | 641,282 |
| 9     | 10,295 | 9,865  | 47,577    | 1,381 | 474   | 6,469  | 19,893 | 3,523  | 2,498  | 418,074 | 35,357 | 1,877  | 6,787  | 566,788 |
| 10    | 9,720  | 5,501  | 33,047    | 653   | 415   | 3,632  | 9,880  | 148    | 1,335  | 227,674 | 31,149 | 1,658  | 3,215  | 332,620 |
| 11    | 10,013 | 5,637  | 37,427    | 703   | 410   | 4,069  | 4,425  | 402    | 2,295  | 250,916 | 25,151 | 1,423  | 2,680  | 316,746 |
| 12    | 10,209 | 4,862  | 44,346    | 692   | 559   | 5,053  | 5,179  | 2,681  | 2,992  | 256,691 | 18,043 | 1,650  | 4,155  | 357,957 |
| 13    | 10,599 | 5,700  | 48,512    | 970   | 865   | 5,555  | 3,901  | 2,830  | 3,030  | 241,614 | 19,455 | 2,051  | 5,378  | 351,126 |
| 14    | 13,155 | 6,824  | 53,468    | 1,370 | 1,120 | 7,990  | 2,905  | 2,991  | 4,212  | 236,828 | 16,836 | 2,074  | 4,367  | 351,827 |
| 昭和 1年 | 12,767 | 6,024  | 50,767    | 1,238 | 1,665 | 7,163  | 3,618  | 4,110  | 5,938  | 231,042 | 14,972 | 2,585  | 4,305  | 346,880 |
| 2     | 13,171 | 5,453  | 47,889    | 905   | 1,778 | 6,158  | 4,256  | 3,914  | 7,373  | 257,281 | 12,466 | 3,302  | 4,112  | 368,568 |
| 3     | 14,685 | 6,516  | 55,272    | 818   | 1,523 | 6,310  | 4,772  | 5,149  | 7,883  | 251,516 | 12,916 | 4,096  | 3,468  | 378,476 |
| 4     | 11,765 | 6,139  | 69,400    | 858   | 1,578 | 7,198  | 3,447  | 6,578  | 7,898  | 245,762 | 13,707 | 3,638  | 2,797  | 384,558 |
| 5     | 16,120 | 4,511  | 50,231    | 695   | 1,239 | 6,042  | 3,188  | 3,661  | 7,029  | 192,996 | 14,272 | 3,396  | 3,310  | 307,673 |
| 6     | 16,523 | 3,484  | 33,628    | 558   | 1,037 | 4,472  | 4,937  | 2,913  | 6,091  | 151,950 | 8,357  | 3,166  | 3,274  | 241,826 |
| 7     | 25,973 | 5,387  | 39,121    | 1,072 | 1,601 | 6,033  | 5,149  | 4,298  | 7,515  | 141,977 | 7,510  | 4,616  | 3,637  | 254,782 |
| 8     | 33,846 | 8,037  | 50,772    | 1,358 | 2,759 | 9,747  | 11,016 | 7,736  | 9,975  | 195,467 | 8,959  | 7,500  | 6,378  | 354,373 |
| 9     | 45,042 | 11,039 | 46,746    | 1,415 | 4,095 | 9,517  | 15,040 | 13,240 | 10,734 | 245,555 | 9,430  | 9,019  | 11,886 | 432,308 |
| 10    | 56,310 | 17,917 | 52,586    | 1,864 | 7,872 | 10,632 | 17,541 | 17,477 | 13,423 | 270,177 | 11,965 | 10,244 | 16,390 | 504,419 |
| 11    | 74,828 | 15,172 | 66,617    | 2,691 | 6,377 | 12,439 | 16,311 | 21,176 | 19,663 | 305,537 | 15,529 | 11,911 | 20,317 | 589,400 |
| 12    | ...    | ...    | (發 表 せ ず) | ...   | ...   | ...    | ...    | ...    | ...    | ...     | ...    | ...    | ...    | ...     |

(四七二)

(四七三)



4. 朝鮮主要鑛産物産出量 (拓務統計に據る)

| 年次   | 金<br>(砂金を含む) | 金銀鑛    | 鉄鑛      | 錳鑛      | 有煙炭       | 無煙炭       |
|------|--------------|--------|---------|---------|-----------|-----------|
| 昭和3年 | 5,175        | 14,746 | 148,652 | 504,375 | 350,853   | 461,954   |
| 4    | 5,553        | 18,476 | 155,514 | 551,814 | 399,657   | 538,245   |
| 5    | 6,186        | 16,083 | 151,379 | 532,497 | 405,661   | 478,477   |
| 6    | 9,031        | 12,858 | 147,855 | 161,712 | 417,578   | 518,804   |
| 7    | 9,701        | 15,916 | 163,653 | 151,413 | 452,032   | 652,162   |
| 8    | 11,508       | 21,683 | 163,937 | 258,267 | 565,517   | 741,217   |
| 9    | 12,428       | 27,968 | 175,502 | 176,008 | 706,277   | 932,370   |
| 10   | 14,710       | 58,146 | 147,774 | 228,220 | 919,823   | 1,079,330 |
| 11   | 17,490       | 79,029 | 155,531 | 234,400 | 2,281,993 |           |

5. 同上産出價額 (單位千円)

| 年次   | 金      | 金銀鑛   | 鉄鑛    | 錳鑛    | 有煙炭    | 無煙炭   | 其他     | 合計      |
|------|--------|-------|-------|-------|--------|-------|--------|---------|
| 昭和3年 | 5,693  | 1,815 | 7,653 | 3,043 | 2,319  | 3,450 | 2,463  | 26,435  |
| 4    | 5,875  | 1,818 | 6,795 | 3,154 | 2,625  | 3,696 | 2,495  | 26,488  |
| 5    | 6,619  | 1,704 | 5,923 | 2,808 | 2,504  | 2,824 | 2,272  | 24,654  |
| 6    | 9,581  | 1,551 | 4,589 | 824   | 2,366  | 2,824 | 1,001  | 22,742  |
| 7    | 19,633 | 1,583 | 4,114 | 749   | 2,265  | 3,705 | 1,698  | 33,747  |
| 8    | 29,391 | 1,906 | 5,606 | 1,288 | 2,725  | 4,471 | 2,902  | 48,301  |
| 9    | 38,538 | 2,511 | 7,722 | 880   | 3,761  | 6,177 | 9,581  | 69,173  |
| 10   | 45,457 | 6,503 | 7,332 | 1,279 | 4,752  | 7,173 | 15,543 | 89,039  |
| 11   | 59,354 | 9,374 | 7,867 | 1,430 | 13,301 |       | 19,105 | 110,430 |

(備考) 金には砂金を含む。

6. 臺灣主要鑛産物産出量 (拓務統計に據る)

| 年次   | 金<br>(砂金を含む) | 金銀銅鑛    | 石炭      | 原油       | 天然揮發油    |
|------|--------------|---------|---------|----------|----------|
| 昭和3年 | 280.3        | 62,501  | 1,583.6 | 16,835.7 | 878.3    |
| 4    | 462.3        | 100,985 | 1,530.0 | 10,300.3 | 1,859.3  |
| 5    | 487.6        | 132,200 | 1,598.7 | 8,857.5  | 7,323.2  |
| 6    | 553.9        | 95,476  | 1,421.5 | 6,810.8  | 18,966.3 |
| 7    | 817.1        | 108,809 | 1,354.9 | 5,221.9  | 12,705.6 |
| 8    | 652.1        | 115,693 | 1,533.1 | 5,795.8  | 6,055.2  |
| 9    | 1,046.2      | 130,297 | 1,520.9 | 5,577.1  | 6,462.2  |
| 10   | 1,157.5      | 169,469 | 1,596.6 | 6,615.0  | 5,353.0  |
| 11   | 1,294.1      | 189,325 | 1,743.7 | ...      | ...      |

7. 同上産出價額 (單位千円)

| 年次   | 金<br>(砂金を含む) | 金銀銅鑛  | 石炭     | 原油  | 天然揮發油 | 其他    | 合計     |
|------|--------------|-------|--------|-----|-------|-------|--------|
| 昭和3年 | 388          | 1,490 | 13,518 | 730 | 91    | 265   | 16,513 |
| 4    | 636          | 3,137 | 10,065 | 435 | 167   | 407   | 14,817 |
| 5    | 646          | 3,457 | 9,613  | 381 | 659   | 385   | 15,141 |
| 6    | 734          | 3,028 | 7,165  | 264 | 1,745 | 402   | 13,338 |
| 7    | 1,739        | 3,709 | 6,571  | 246 | 973   | 712   | 13,951 |
| 8    | 1,676        | 3,773 | 7,682  | 425 | 527   | 1,113 | 15,196 |
| 9    | 3,268        | 5,009 | 8,470  | 309 | 383   | 1,509 | 18,918 |
| 10   | 3,556        | 6,326 | 9,868  | 385 | 435   | 4,597 | 22,839 |
| 11   | 4,383        | 7,958 | 11,365 | ... | ...   | 5,020 | 28,727 |

8. 内地重要鑛山産出量 (商工省鑛産局調査)

| 年次     | 金(斤)     | 銀(斤)      | 銅(噸)     | 石炭<br>(千噸) | 石油(噸)     | 硫黃(噸)   | 鉛(噸)    | 亜鉛(噸)    | 錳(噸)    | 砒化鐵<br>(噸) |
|--------|----------|-----------|----------|------------|-----------|---------|---------|----------|---------|------------|
| 昭和11年  | 9,063.3  | 136,851.3 | 62,562.7 | 29,262.7   | 2,615,835 | 45,675  | ...     | ...      | ...     | ...        |
| 2      | 9,313.5  | 134,781.4 | 60,515.3 | 31,199.7   | 2,537,394 | 58,461  | ...     | ...      | ...     | ...        |
| 3      | 9,657.7  | 149,350.6 | 61,791.5 | 31,804.5   | 2,831,755 | 66,619  | ...     | ...      | ...     | ...        |
| 4      | 9,908.6  | 155,589.0 | 75,783.5 | 31,956.6   | 3,077,055 | 59,660  | ...     | ...      | ...     | ...        |
| 5      | 11,331.4 | 159,483.2 | 77,911.5 | 29,374.7   | 3,028,083 | 56,531  | ...     | ...      | ...     | ...        |
| 6      | 12,200.3 | 167,315.3 | 74,814.0 | 25,795.4   | 2,996,014 | 55,235  | ...     | ...      | ...     | ...        |
| 7      | 12,331.3 | 163,035.3 | 71,012.5 | 26,081.7   | 2,496,754 | 77,085  | ...     | ...      | ...     | ...        |
| 8      | 13,492.7 | 185,315.1 | 69,313.7 | 30,049.4   | 2,183,621 | 104,055 | 6,808.6 | 28,900.9 | 931.1   | 893.6      |
| 9      | 14,651.6 | 214,059.4 | 67,777.8 | 33,061.9   | 2,318,213 | 128,423 | 6,777.7 | 29,637.3 | 1,181.3 | 1,057.2    |
| 10     | 17,837.4 | 253,608.3 | 69,829.8 | 31,904.8   | 2,935,053 | 152,019 | 7,195.3 | 31,300.9 | 2,059.6 | 1,311.4    |
| 11     | 21,114.2 | 298,793.5 | 78,114.2 | 38,067.8   | 3,820,462 | 175,314 | 8,021.1 | 36,201.5 | 1,859.0 | 1,692.6    |
| 12     | 13,184.5 | 184,301.5 | 48,823.5 | 24,278.1   | 2,272,631 | 140,502 | 5,521.6 | 26,835.6 | 949.0   | 1,101.1    |
| 昭和9年7月 | 1,200.2  | 16,533.5  | 5,808.5  | 2,531.8    | 206,488   | 11,091  | 571.0   | 2,447.1  | 90.8    | 83,466     |
| 8      | 1,255.6  | 18,807.8  | 5,631.0  | 2,362.2    | 217,911   | 11,181  | 572.3   | 2,557.0  | 99.4    | 81,416     |
| 9      | 1,328.3  | 18,921.5  | 5,697.5  | 2,489.1    | 201,100   | 11,009  | 579.3   | 2,382.3  | 130.2   | 84,858     |
| 10     | 1,277.7  | 18,047.8  | 6,007.2  | 2,824.5    | 212,816   | 12,046  | 565.1   | 2,515.1  | 127.3   | 88,727     |
| 11     | 1,224.0  | 18,315.1  | 5,326.9  | 2,827.2    | 206,316   | 11,695  | 582.7   | 2,662.1  | 130.5   | 89,932     |
| 12     | 1,275.4  | 19,139.4  | 5,899.8  | 2,918.0    | 207,716   | 12,177  | 517.8   | 2,580.5  | 135.7   | 95,749     |
| 10年1月  | 1,300.1  | 18,701.7  | 5,420.0  | 2,789.9    | 275,114   | 11,503  | 492.1   | 2,568.0  | 128.6   | 103,207    |
| 2      | 1,231.8  | 18,115.8  | 5,480.6  | 2,736.9    | 240,585   | 10,682  | 515.3   | 2,268.7  | 130.0   | 95,016     |
| 3      | 1,438.3  | 20,149.7  | 6,366.8  | 3,091.6    | 260,201   | 12,204  | 587.7   | 2,081.7  | 150.4   | 111,252    |
| 4      | 1,393.6  | 20,102.9  | 5,829.7  | 2,882.5    | 265,834   | 12,065  | 601.5   | 1,507.3  | 145.5   | 99,924     |
| 5      | 1,526.2  | 21,475.0  | 5,824.5  | 2,958.4    | 244,813   | 12,793  | 622.1   | 2,593.7  | 143.9   | 100,077    |
| 6      | 1,638.5  | 22,140.0  | 5,531.6  | 2,707.0    | 228,507   | 12,802  | 592.8   | 2,403.9  | 201.4   | 99,209     |
| 7      | 1,431.0  | 21,306.3  | 5,871.4  | 2,759.6    | 232,767   | 13,029  | 619.8   | 2,570.2  | 196.0   | 105,479    |
| 8      | 1,483.3  | 21,151.1  | 5,326.4  | 2,599.0    | 241,365   | 13,036  | 610.0   | 2,394.1  | 167.7   | 106,338    |
| 9      | 1,487.8  | 20,080.7  | 5,138.4  | 2,759.9    | 229,400   | 12,989  | 537.6   | 2,689.9  | 178.2   | 103,923    |
| 10     | 1,581.1  | 24,165.7  | 6,593.2  | 3,086.3    | 250,677   | 13,748  | 632.2   | 2,817.5  | 181.1   | 121,631    |
| 11     | 1,585.0  | 22,727.5  | 6,078.0  | 3,144.6    | 230,998   | 13,415  | 591.0   | 3,091.4  | 179.8   | 125,166    |
| 12     | 1,658.0  | 22,581.5  | 6,232.7  | 3,279.4    | 231,292   | 13,753  | 629.7   | 2,744.1  | 181.9   | 130,109    |
| 11年1月  | 1,417.2  | 20,809.5  | 5,852.3  | 2,935.2    | 291,069   | 13,159  | 591.3   | 2,891.6  | 196.8   | 128,277    |
| 2      | 1,637.6  | 21,668.8  | 5,852.3  | 3,148.4    | 262,899   | 11,412  | 555.1   | 2,635.0  | 181.1   | 125,301    |
| 3      | 1,835.0  | 26,132.0  | 7,224.0  | 3,433.7    | 311,513   | 13,681  | 621.7   | 2,928.1  | 183.6   | 146,504    |
| 4      | 1,607.0  | 22,661.8  | 6,468.2  | 3,090.6    | 307,736   | 14,476  | 622.3   | 2,891.5  | 179.0   | 141,915    |
| 5      | 1,675.3  | 22,772.0  | 6,455.2  | 3,135.4    | 321,819   | 15,457  | 632.1   | 2,819.3  | 148.4   | 141,316    |
| 6      | 1,771.9  | 26,364.4  | 6,583.3  | 3,073.7    | 314,425   | 14,931  | 612.0   | 2,920.8  | 148.6   | 137,697    |
| 7      | 1,756.6  | 26,022.6  | 6,576.8  | 3,152.6    | 326,911   | 14,750  | 692.3   | 3,153.2  | 143.9   | 142,517    |
| 8      | 1,702.5  | 25,608.9  | 6,389.3  | 2,824.7    | 350,481   | 15,077  | 691.4   | 3,133.7  | 135.8   | 140,367    |
| 9      | 1,936.3  | 26,996.9  | 6,120.3  | 3,067.9    | 378,487   | 11,661  | 717.5   | 2,985.3  | 135.4   | 140,229    |
| 10     | 1,813.8  | 26,812.9  | 6,912.9  | 3,329.4    | 317,818   | 15,350  | 751.3   | 3,227.1  | 138.2   | 139,449    |
| 11     | 1,921.4  | 25,305.4  | 6,737.3  | 3,314.4    | 320,762   | 15,095  | 723.9   | 3,089.3  | 134.0   | 142,347    |
| 12     | 1,832.4  | 26,999.7  | 6,550.2  | 3,550.8    | 335,516   | 15,357  | 773.9   | 3,489.2  | 133.7   | 152,381    |
| 12年1月  | 1,830.3  | 26,986.6  | 6,597.6  | 3,335.9    | 347,744   | 15,375  | 717.7   | 3,556.2  | 130.4   | 157,621    |
| 2      | 1,853.0  | 26,190.1  | 6,410.4  | 3,274.1    | 308,020   | 13,435  | 741.1   | 3,350.7  | 137.8   | 146,260    |
| 3      | 1,916.1  | 26,958.2  | 7,044.3  | 3,830.5    | 328,821   | 15,127  | 739.6   | 3,915.9  | 137.5   | 156,933    |
| 4      | 1,871.8  | 26,279.5  | 7,030.5  | 3,300.2    | 316,180   | 25,165  | 802.8   | 3,850.8  | 136.9   | 150,106    |
| 5      | 1,885.1  | 26,257.4  | 7,120.6  | 3,547.2    | 328,345   | 22,922  | 877.5   | 3,901.4  | 134.0   | 160,279    |
| 6      | 1,860.3  | 26,207.0  | 7,518.7  | 3,465.8    | 318,087   | 23,913  | 815.3   | 4,053.0  | 140.1   | 155,523    |
| 7      | 1,728.4  | 33,847.6  | 7,046.9  | 3,425.1    | 325,425   | 21,091  | 827.3   | 4,197.2  | 131.9   | 164,328    |

(備考) 月別は概數なるを以て年計と符合せず。12年は8月以降發表停止に付7月迄の累計なり。

砒化鐵年計は千噸單位とす。

(資料) 本邦鑛業の趨勢。



9. 試掘鑛區 (面積單位 千アール) 1アール=100平方米  
年未現在。商工省調

| 年次    | 金屬鑛    |         | 非金屬鑛   |         | 金屬鑛非金屬鑛混濁 |     | 合計     |         |
|-------|--------|---------|--------|---------|-----------|-----|--------|---------|
|       | 鑛區數    | 面積      | 鑛區數    | 面積      | 鑛區數       | 面積  | 鑛區數    | 面積      |
| 大正 7年 | 12,422 | 190,046 | 7,259  | 150,680 | 13        | 204 | 19,694 | 340,930 |
| 8     | 12,296 | 187,163 | 9,335  | 203,010 | —         | —   | 21,631 | 390,174 |
| 9     | 9,347  | 142,104 | 0,065  | 212,577 | 19        | 197 | 19,431 | 354,879 |
| 10    | 6,842  | 103,197 | 19,219 | 187,515 | 6         | 104 | 16,067 | 290,817 |
| 11    | 4,027  | 59,567  | 5,941  | 122,698 | 1         | 11  | 9,969  | 182,277 |
| 12    | 3,895  | 58,072  | 5,792  | 115,811 | —         | —   | 9,687  | 173,884 |
| 13    | 3,416  | 49,694  | 4,560  | 90,912  | —         | —   | 7,976  | 140,607 |
| 14    | 3,513  | 52,434  | 4,128  | 82,357  | —         | —   | 7,641  | 134,812 |
| 昭和 1年 | 3,635  | 54,388  | 4,007  | 82,234  | —         | —   | 7,642  | 136,622 |
| 2     | 3,597  | 55,579  | 3,746  | 75,588  | —         | —   | 7,343  | 131,167 |
| 3     | 3,430  | 52,958  | 3,607  | 73,750  | —         | —   | 7,037  | 126,707 |
| 4     | 3,497  | 52,850  | 3,397  | 68,600  | 2         | 115 | 6,896  | 121,575 |
| 5     | 3,438  | 50,098  | 3,166  | 64,792  | 3         | 79  | 6,607  | 114,969 |
| 6     | 3,234  | 48,182  | 2,959  | 61,059  | 2         | 52  | 6,195  | 109,294 |
| 7     | 3,503  | 55,568  | 2,723  | 56,018  | 3         | 44  | 6,229  | 111,631 |
| 8     | 4,438  | 74,253  | 2,686  | 56,420  | 6         | 69  | 7,130  | 130,743 |
| 9     | 5,956  | 107,661 | 2,944  | 63,244  | 18        | 365 | 8,918  | 171,271 |
| 10    | 7,001  | 128,256 | 3,185  | 69,277  | 5         | 134 | 10,191 | 197,668 |
| 11    | 7,731  | 140,850 | 3,432  | 75,531  | 12        | 325 | 11,175 | 216,727 |
| 12    | 9,100  | 172,102 | 4,065  | 93,725  | 15        | 378 | 13,180 | 265,205 |
| 13    | 13,331 | 256,615 | 5,862  | 140,284 | 15        | 336 | 19,208 | 397,236 |

10. 採掘鑛區 (面積單位 千アール) 1アール=100平方米  
年未現在。商工省調

| 年次    | 金屬鑛   |        | 非金屬鑛  |        | 合計    |        |       |        |       |        |       |        |
|-------|-------|--------|-------|--------|-------|--------|-------|--------|-------|--------|-------|--------|
|       | 採業    |        | 採業    |        | 採業    |        |       |        |       |        |       |        |
|       | 鑛區數   | 面積     | 鑛區數   | 面積     | 鑛區數   | 面積     |       |        |       |        |       |        |
| 大正 7年 | 1,116 | 11,997 | 1,807 | 10,388 | 1,112 | 15,179 | 1,482 | 10,856 | 2,237 | 27,222 | 3,292 | 21,254 |
| 8     | 930   | 11,055 | 2,068 | 12,513 | 1,189 | 16,427 | 1,484 | 11,785 | 2,120 | 27,489 | 3,554 | 24,308 |
| 9     | 632   | 8,645  | 2,339 | 15,239 | 1,114 | 16,137 | 1,634 | 14,259 | 1,770 | 24,810 | 3,981 | 29,527 |
| 10    | 42    | 6,367  | 2,583 | 17,639 | 991   | 15,519 | 1,768 | 14,894 | 1,393 | 21,837 | 4,351 | 32,534 |
| 11    | 279   | 4,536  | 2,218 | 15,000 | 694   | 13,953 | 1,299 | 13,400 | 973   | 18,490 | 3,517 | 28,401 |
| 12    | 385   | 6,242  | 2,447 | 16,582 | 949   | 15,992 | 1,734 | 15,517 | 1,335 | 22,235 | 4,181 | 32,100 |
| 13    | 392   | 5,870  | 2,356 | 16,093 | 944   | 15,978 | 1,756 | 15,101 | 1,336 | 21,829 | 4,112 | 31,195 |
| 14    | 387   | 6,372  | 2,263 | 15,125 | 826   | 14,554 | 1,719 | 16,322 | 1,213 | 20,926 | 3,982 | 31,448 |
| 昭和 1年 | 379   | 6,193  | 2,209 | 14,550 | 816   | 15,933 | 1,695 | 14,637 | 1,195 | 22,187 | 3,904 | 29,187 |
| 2     | 378   | 6,312  | 2,142 | 13,990 | 805   | 15,838 | 1,658 | 14,664 | 1,183 | 22,151 | 3,810 | 28,655 |
| 3     | 355   | 6,096  | 2,085 | 13,894 | 811   | 16,006 | 1,652 | 14,862 | 1,176 | 22,103 | 3,737 | 28,756 |
| 4     | 462   | 6,934  | 1,927 | 12,439 | 803   | 15,407 | 1,588 | 14,971 | 1,265 | 22,342 | 3,515 | 27,410 |
| 5     | 401   | 6,394  | 1,877 | 12,224 | 785   | 15,931 | 1,557 | 13,838 | 1,185 | 22,325 | 3,434 | 26,062 |
| 6     | 343   | 5,873  | 1,837 | 11,464 | 756   | 15,164 | 1,464 | 12,551 | 1,099 | 21,038 | 3,301 | 24,015 |
| 7     | 339   | 6,210  | 1,750 | 11,210 | 724   | 14,597 | 1,455 | 12,692 | 1,113 | 20,806 | 3,205 | 23,903 |
| 8     | 481   | 7,134  | 1,649 | 10,253 | 760   | 15,041 | 1,418 | 12,355 | 1,241 | 22,175 | 3,067 | 22,608 |
| 9     | 575   | 7,724  | 1,559 | 9,853  | 819   | 15,974 | 1,355 | 11,807 | 1,395 | 23,723 | 2,915 | 21,678 |
| 10    | 619   | 8,354  | 1,572 | 10,092 | 829   | 15,520 | 1,316 | 12,175 | 1,448 | 23,874 | 2,838 | 22,267 |
| 11    | 711   | 9,402  | 1,468 | 9,401  | 839   | 16,137 | 1,295 | 12,185 | 1,613 | 25,669 | 2,764 | 22,587 |
| 12    | 808   | 11,352 | 1,305 | 8,290  | 964   | 17,021 | 1,236 | 11,504 | 1,853 | 28,384 | 2,544 | 19,833 |
| 13    | 1,061 | 13,219 | 1,209 | 8,128  | 1,030 | 18,373 | 1,169 | 10,678 | 2,091 | 31,592 | 2,332 | 18,874 |

(備考) 合計には金屬鑛非金屬鑛混濁のものを含む。(資料) 9. 10. 二表共商工省統計表。

11. 砂鑛區 (面積單位 千アール。年未現在。商工省統計表に據る。)

| 年次    | 採業  |       |     |     | 休業    |     |       |         |
|-------|-----|-------|-----|-----|-------|-----|-------|---------|
|       | 河床  |       | 其の他 |     | 河床    |     | 其の他   |         |
|       | 鑛區數 | 延長    | 鑛區數 | 面積  | 鑛區數   | 延長  | 鑛區數   | 面積      |
| 大正 6年 | 113 | 40.6  | 305 | 606 | 470   | 1.8 | 694   | 1,413.6 |
| 7     | 120 | 44.0  | 338 | 657 | 483   | 1.9 | 720   | 1,674.1 |
| 8     | 111 | 28.0  | 292 | 576 | 557   | 2.4 | 932   | 2,436.2 |
| 9     | 71  | 21.8  | 193 | 219 | 627   | 2.6 | 1,135 | 3,231.2 |
| 10    | 97  | 27.5  | 219 | 492 | 652   | 2.9 | 1,212 | 3,479.7 |
| 11    | 59  | 20.7  | 132 | 301 | 551   | 2.4 | 1,284 | 3,974.4 |
| 12    | 54  | 22.2  | 112 | 261 | 608   | 3.1 | 1,438 | 4,592.1 |
| 13    | 58  | 20.9  | 113 | 255 | 733   | 3.1 | 1,426 | 4,932.9 |
| 14    | 60  | 21.9  | 113 | 258 | 659   | 2.8 | 1,466 | 5,255.2 |
| 昭和 1年 | 52  | 17.3  | 111 | 240 | 647   | 2.7 | 1,473 | 5,389.2 |
| 2     | 25  | 11.2  | 98  | 229 | 683   | 2.8 | 1,528 | 5,470.8 |
| 3     | 17  | 6.5   | 87  | 207 | 698   | 3.0 | 1,541 | 5,589.8 |
| 4     | 21  | 77.5  | 101 | 210 | 679   | 2.9 | 1,543 | 5,619.7 |
| 5     | 30  | 128.3 | 102 | 205 | 662   | 2.8 | 1,522 | 5,661.7 |
| 6     | 54  | 202.7 | 108 | 214 | 643   | 2.8 | 1,533 | 5,585.4 |
| 7     | 64  | 252.7 | 138 | 254 | 669   | 3.1 | 1,532 | 5,571.9 |
| 8     | 43  | 182.1 | 150 | 267 | 758   | 3.4 | 1,540 | 5,631.0 |
| 9     | 49  | 290.4 | 156 | 263 | 833   | 4.1 | 1,567 | 5,748.8 |
| 10    | 40  | 255.6 | 129 | 299 | 937   | 4.4 | 1,620 | 5,749.3 |
| 11    | 50  | 294.3 | 160 | 368 | 982   | 4.5 | 1,504 | 5,713.5 |
| 12    | 80  | 254.9 | 194 | 387 | 1,001 | 3.4 | 1,575 | 5,736.2 |
| 13    | 77  | 338.6 | 207 | 444 | 1,006 | 6.7 | 1,549 | 5,525.3 |

12. 鑛夫 (單位 千人。六月未現在。商工省統計表に據る。)

| 年次    | 總計    |     |     | 延工數    |        |         |
|-------|-------|-----|-----|--------|--------|---------|
|       | 男     | 女   | 計   | 男      | 女      | 計       |
|       | 大正 7年 | 360 | 105 | 465    | 91,589 | 22,450  |
| 8     | 353   | 112 | 465 | 93,219 | 24,877 | 118,096 |
| 9     | 330   | 108 | 439 | 84,385 | 22,540 | 106,925 |
| 10    | 249   | 80  | 329 | 63,764 | 17,182 | 80,947  |
| 11    | 225   | 76  | 301 | 59,302 | 16,075 | 75,377  |
| 12    | 249   | 84  | 332 | 60,560 | 15,303 | 75,863  |
| 13    | 230   | 75  | 305 | 60,453 | 15,627 | 76,080  |
| 14    | 238   | 72  | 310 | 62,237 | 15,344 | 77,581  |
| 昭和 1年 | 226   | 68  | 294 | 60,177 | 14,397 | 74,574  |
| 2     | 230   | 66  | 296 | 61,036 | 13,516 | 74,552  |
| 3     | 233   | 60  | 293 | 63,945 | 13,044 | 76,988  |
| 4     | 232   | 55  | 287 | 58,576 | 10,894 | 69,470  |
| 5     | 215   | 44  | 258 | 56,455 | 9,226  | 65,681  |
| 6     | 176   | 26  | 202 | 45,004 | 5,912  | 50,916  |
| 7     | 165   | 21  | 186 | 44,090 | 4,968  | 49,058  |
| 8     | 181   | 21  | 202 | 49,471 | 5,059  | 54,529  |
| 9     | 212   | 24  | 236 | 58,351 | 5,667  | 64,018  |
| 10    | 232   | 25  | 257 | 63,733 | 6,038  | 69,771  |
| 11    | 266   | 27  | 293 | 73,543 | 6,583  | 80,126  |
| 12    | ...   | ... | ... | ...    | ...    | ...     |
| 13    | ...   | ... | ... | ...    | ...    | ...     |

(發表せず)



(1) 金 及

1. 世 界 主 要

| 国 別           | 昭和4年<br>(1929) | 同5年<br>(1930) | 同6年<br>(1931) | 同7年<br>(1932) | 同8年<br>(1933) |
|---------------|----------------|---------------|---------------|---------------|---------------|
| 世界合計          | 579,200        | 604,600       | 641,600       | 696,800       | 707,400       |
| 北 亞 米 利 加     | 145,950        | 154,517       | 174,471       | 188,450       | 185,420       |
| 加 奈 陀         | 59,977         | 65,382        | 83,789        | 94,601        | 91,734        |
| 米 西 印 度       | 64,042         | 66,521        | 69,197        | 72,472        | 71,654        |
| メ キ シ コ       | 20,276         | 20,808        | 19,378        | 18,180        | 19,836        |
| 中 米           | 1,655          | 1,806         | 2,107         | 2,558         | 2,708         |
| 南 亞 米 利 加     | 17,900         | 18,600        | 19,300        | 22,100        | 28,100        |
| コ ロ ソ ビ ア     | 4,248          | 4,937         | 6,043         | 7,721         | 9,276         |
| ベ ン ズ エ       | 1,446          | 1,827         | 2,233         | 2,847         | 2,977         |
| エ タ ア ド       | 2,094          | 2,177         | 1,854         | 1,746         | 1,831         |
| 秘 露           | 4,734          | 2,766         | 2,494         | 2,678         | 3,010         |
| 智 利           | 1,028          | 645           | 655           | 1,185         | 4,584         |
| ブ ラ ジ ル       | 3,415          | 4,472         | 3,933         | 3,585         | 3,664         |
| 佛 領 ギ ャ ナ     | 1,522          | 1,367         | 1,477         | 1,506         | 1,493         |
| 阿 弗 利 加       | 353,900        | 365,200       | 372,300       | 398,800       | 387,300       |
| 黃 金 海 岸       | 6,465          | 7,493         | 8,138         | 8,670         | 9,514         |
| 佛 領 西 ア フ リ カ | 66             | 201           | 950           | 2,066         | 2,138         |
| 白 領 コ ン ゴ     | 5,375          | 6,093         | 6,675         | 7,940         | 8,703         |
| 南 羅 德 西 亞     | 17,443         | 17,033        | 16,551        | 17,858        | 19,984        |
| タ ン ガ ニ イ カ   | 282            | 344           | 396           | 800           | 1,011         |
| 南 阿 聯 邦       | 323,860        | 333,316       | 338,337       | 359,511       | 342,565       |
| 歐 羅 巴         | 6,710          | 6,860         | 8,340         | 12,140        | 18,300        |
| 瑞 典           | 1,089          | 1,051         | 1,917         | 4,120         | 8,978         |
| 佛 蘭 德         | 1,795          | 1,337         | 2,082         | 2,865         | 2,930         |
| ユ ー ゴ ス ラ ビ ア | 1,033          | 1,223         | 1,212         | 1,507         | 2,204         |
| ル ー マ ニ ャ     | 2,213          | 2,672         | 2,741         | 3,305         | 3,635         |
| 東 細 亞         | 36,600         | 40,600        | 43,700        | 45,700        | 52,300        |
| 日 本           | 15,975         | 18,254        | 21,506        | 22,198        | 25,831        |
| 海 峽 植 民 地     | 831            | 921           | 916           | 911           | 903           |
| 英 領 印 度       | 11,315         | 10,239        | 10,277        | 10,252        | 10,454        |
| 蘭 領 印 度       | 3,412          | 3,435         | 3,113         | 2,432         | 2,454         |
| 比 律 賓         | 4,996          | 5,575         | 5,666         | 7,598         | 10,110        |
| 印 度 支 那       | 16             | 12            | 9             | 7             | 5             |
| 太 平 洋 洲       | 18,150         | 18,980        | 23,600        | 29,510        | 34,830        |
| 澳 洲           | 13,286         | 14,513        | 18,510        | 22,212        | 25,824        |
| 新 西 蘭         | 3,500          | 3,684         | 3,956         | 5,065         | 4,926         |
| ニ ュ ー ギ ニ ャ   | 1,314          | 705           | 968           | 1,970         | 3,790         |

(備考) 支那の産額は合計に含まず。ニューギニア及佛領西アフリカは輸出高を示す。蘇聯産額は本表より除外す。日本は(資料) Statistical Year-book of The League of Nations.

銀

國 金 産 額 (單位 噸。\* 印は概數)

| 同 9 年<br>(1934) | 同 10 年<br>(1935) | 同 11 年<br>(1936) | 同 12 年<br>(1937) | 同 13 年<br>(1938) | * 同 14 年<br>(1939) |
|-----------------|------------------|------------------|------------------|------------------|--------------------|
| 725,100         | 777,900          | 859,800          | * 925,900        | 999,700          | 1,069,300          |
| 203,877         | 228,672          | 262,896          | 287,162          | 313,486          | 334,100            |
| 92,442          | 102,172          | 116,577          | 127,407          | 146,968          | 158,478            |
| 85,430          | 100,681          | 117,655          | 128,056          | 132,734          | 143,166            |
| 20,572          | 21,223           | 23,451           | 26,326           | 28,734           | 26,178             |
| 4,043           | 4,200            | 4,300            | 4,300            | 4,300            | 5,500              |
| 32,700          | 34,200           | 36,900           | 41,500           | 45,900           | 49,500             |
| 10,704          | 10,233           | 12,115           | 13,755           | 16,196           | 17,730             |
| 3,392           | 3,496            | 3,421            | 3,624            | 3,576            | 4,440              |
| 1,763           | 1,917            | 1,780            | 1,530            | 1,370            | ...                |
| 3,075           | 3,451            | 4,740            | 6,337            | 8,097            | 8,471              |
| 7,392           | 8,272            | 7,739            | 8,482            | 9,144            | 10,110             |
| 3,449           | 3,713            | 3,901            | 4,534            | 4,445            | 4,350              |
| 1,478           | 1,474            | 1,416            | 1,417            | 1,264            | ...                |
| 377,400         | 391,900          | 415,700          | 434,400          | 454,000          | 484,000            |
| 10,140          | 11,161           | 13,317           | 17,393           | 20,993           | 24,300             |
| 3,039           | 3,901            | 3,559            | 3,992            | 3,954            | 4,040              |
| 10,247          | 11,521           | 12,108           | 13,053           | 14,160           | 17,070             |
| 21,497          | 22,590           | 24,791           | 25,014           | 25,321           | 24,746             |
| 1,325           | 1,623            | 2,167            | 2,342            | 2,546            | 4,000              |
| 325,960         | 335,110          | 352,596          | 364,985          | 378,262          | 398,794            |
| 17,300          | 16,500           | 16,280           | 17,300           | * 18,700         | ...                |
| 7,673           | 5,616            | 4,925            | 6,010            | 7,282            | 7,300              |
| 3,157           | 2,849            | 2,665            | 2,066            | 2,717            | ...                |
| 2,305           | 2,445            | 2,640            | 2,724            | 2,436            | 2,224              |
| 3,468           | 4,671            | 4,977            | 5,465            | 5,004            | 6,578              |
| 56,200          | 66,500           | 79,700           | 89,500           | 102,400          | 115,000            |
| 27,575          | 33,031           | 39,725           | 22,500           | 23,000           | 26,000             |
| 940             | 926              | 1,175            | 1,052            | 1,251            | 1,253              |
| 10,020          | 10,191           | 10,369           | 10,287           | 10,000           | 10,210             |
| 2,210           | 2,122            | 2,230            | 1,730            | 2,373            | ...                |
| 10,585          | 14,053           | 18,577           | 22,300           | 28,095           | 32,000             |
| 221             | 266              | 281              | 312              | ...              | ...                |
| 37,640          | 40,200           | 48,800           | 56,400           | 65,200           | 68,000             |
| 27,577          | 28,319           | 36,694           | 42,926           | 49,518           | 51,130             |
| 4,880           | 5,034            | 5,012            | 5,131            | 4,631            | 5,300              |
| 4,821           | 6,111            | 5,936            | 6,940            | 7,340            | 7,500              |

内地及朝鮮の産額(但し、11年以降は内地のみ)。



3. 本邦金需給 (商工省鑛山局調。本邦  
鑛業の趨勢に據る。)

| 年次    | 生産数量 (單位噸) |        |        |        | 生産價額 (單位千円) |        |       |         | 輸出入額(千円)<br>(朝鮮臺灣ヲ含ム) |         |
|-------|------------|--------|--------|--------|-------------|--------|-------|---------|-----------------------|---------|
|       | 内地         | 朝鮮     | 臺灣     | 計      | 内地          | 朝鮮     | 臺灣    | 計       | 輸出                    | 輸入      |
| 大正 5年 | 7,891      | 6,939  | 1,530  | 16,360 | 10,412      | 8,269  | 2,008 | 20,689  | 22,446                | 101,065 |
| 6     | 7,076      | 5,479  | 1,647  | 14,202 | 9,387       | 6,747  | 2,168 | 18,302  | 150,711               | 387,032 |
| 7     | 7,693      | 4,683  | 810    | 13,185 | 10,342      | 5,899  | 1,060 | 17,201  | 922                   | 867     |
| 8     | 7,270      | 3,171  | 695    | 11,156 | 9,681       | 4,075  | 909   | 14,665  | 1,485                 | 325,784 |
| 9     | 7,719      | 3,333  | 567    | 11,619 | 10,294      | 4,086  | 745   | 15,125  | 10                    | 407,534 |
| 10    | 7,374      | 2,669  | 881    | 10,924 | 9,719       | 3,351  | 1,171 | 14,241  | —                     | 132,534 |
| 11    | 7,526      | 3,325  | 683    | 11,534 | 10,012      | 3,614  | 909   | 14,535  | —                     | 1,092   |
| 12    | 7,691      | 3,933  | 419    | 12,043 | 10,209      | 4,250  | 556   | 15,015  | 264                   | 137     |
| 13    | 7,600      | 4,171  | 269    | 12,040 | 10,599      | 4,972  | 385   | 15,956  | 6                     | 27      |
| 14    | 8,463      | 4,692  | 242    | 13,397 | 13,154      | 6,083  | 375   | 19,617  | 22,069                | 81      |
| 昭和 1年 | 9,098      | 7,158  | 308    | 16,564 | 12,767      | 7,904  | 427   | 21,098  | 32,101                | 294     |
| 2     | 9,606      | 5,642  | 457    | 15,705 | 13,170      | 6,134  | 621   | 19,925  | 36,108                | 113     |
| 3     | 10,390     | 5,175  | 280    | 15,845 | 14,685      | 5,692  | 387   | 20,764  | —                     | 443     |
| 4     | 10,422     | 5,552  | 462    | 16,436 | 14,764      | 5,874  | 636   | 21,274  | —                     | 547     |
| 5     | 12,067     | 6,185  | 487    | 18,741 | 16,120      | 6,618  | 645   | 23,383  | 308,636               | 21,884  |
| 6     | 12,275     | 9,031  | 553    | 21,859 | 16,522      | 9,583  | 734   | 26,839  | 419,856               | 31,661  |
| 7     | 12,497     | 9,700  | 817    | 23,014 | 25,972      | 19,633 | 1,738 | 47,343  | 112,700               | 642     |
| 8     | 13,728     | 11,508 | 652    | 25,888 | 33,816      | 29,391 | 1,676 | 64,916  | 20,925                | —       |
| 9     | 15,146     | 12,427 | 1,046  | 28,619 | 45,041      | 33,538 | 3,268 | 86,847  | 0                     | —       |
| 10    | 18,321     | 14,710 | 1,157  | 34,188 | 56,309      | 45,457 | 3,556 | 105,322 | —                     | 139     |
| 11    | 22,234     | 17,490 | 1,294  | 41,018 | 74,827      | 59,354 | 4,383 | 138,564 | —                     | 10      |
| 12    | ...        | ...    | (發表せず) | ...    | ...         | ...    | ...   | ...     | ...                   | ...     |

(備考) 近年政府は金の増産集中に努力しつつあり。昭和十二年八月金資金特別會計を設定すると共に、其の後産金法、金使用制限令を施行した。金資金特別會計より五千萬元を限度として之を金の國際水準價格と政府買上値との差額に獎勵金として交付するものである。第七十五議會に於ては五千萬元を二億円へ増額する案が提出された。

5. 金銀鑛出願件數、鑛區數及稼行鑛區數 (商工省統計表及  
拓務統計に據る)

| 年次    | 出願件數  |       |     |        | 鑛區數   |       |     |       | 稼行鑛區數 |       |     |       |
|-------|-------|-------|-----|--------|-------|-------|-----|-------|-------|-------|-----|-------|
|       | 内地    | 朝鮮    | 臺灣  | 計      | 内地    | 朝鮮    | 臺灣  | 計     | 内地    | 朝鮮    | 臺灣  | 計     |
| 昭和 3年 | 1,538 | 521   | 12  | 2,121  | 1,969 | 1,121 | 23  | 3,113 | 225   | 211   | ... | 436   |
| 4     | 1,835 | 653   | 15  | 2,553  | 1,886 | 1,152 | 22  | 3,060 | 282   | 212   | ... | 494   |
| 5     | 1,575 | 1,089 | 30  | 2,694  | 1,797 | 1,324 | 27  | 3,148 | 250   | 283   | ... | 533   |
| 6     | 2,293 | 1,706 | 31  | 4,030  | 1,788 | 1,524 | 31  | 3,343 | 247   | 338   | ... | 585   |
| 7     | 3,537 | 3,012 | 67  | 6,616  | 1,844 | 1,861 | 36  | 3,741 | 326   | 756   | ... | 1,082 |
| 8     | 4,861 | 4,877 | 115 | 9,853  | 1,927 | 2,526 | 40  | 4,493 | 358   | 1,235 | ... | 1,593 |
| 9     | 6,794 | 8,853 | 197 | 15,834 | 2,053 | 2,877 | 51  | 4,931 | 429   | 1,789 | 18  | 2,236 |
| 10    | 7,328 | 9,473 | 211 | 17,012 | 2,154 | 3,871 | 65  | 6,090 | 433   | 2,651 | 17  | 3,106 |
| 11    | 7,140 | ...   | ... | ...    | 2,250 | 3,436 | 72  | 5,833 | 511   | 3,078 | 28  | 3,617 |
| 12    | 1,833 | 518   | 12  | 2,413  | 2,347 | 4,596 | 85  | 7,018 | 657   | 4,662 | 35  | 5,354 |
| 13    | ...   | ...   | ... | ...    | 2,432 | ...   | ... | ...   | 759   | ...   | ... | ...   |

2. 世界主要國銀産額 (單位千噸。\*印は概數)

| 國別      | 昭和5年<br>(1930) | 6年<br>(1931) | 7年<br>(1932) | 8年<br>(1933) | 9年<br>(1934) | 10年<br>(1935) | 11年<br>(1936) | 12年<br>(1937) | 13年<br>(1938) | *14年<br>(1939) |
|---------|----------------|--------------|--------------|--------------|--------------|---------------|---------------|---------------|---------------|----------------|
| 世界合計    | * 7,744        | * 6,083      | 5,214        | 5,279        | 5,941        | 6,767         | 7,593         | 8,300         | 7,950         | 7,800          |
| 北亞米利加   | * 5,717        | 4,400        | 3,609        | 3,497        | 3,987        | 4,521         | 5,033         | 5,730         | 5,311         | 5,249.3        |
| 加 奈 陀   | 822.5          | 639.6        | 570.6        | 472.4        | 510.6        | 516.9         | 570.3         | 714.9         | 639.2         | 720.4          |
| 米 國     | 1,484.4        | 928.6        | 707.2        | 719.4        | 1,019.6      | 1,579.1       | 1,900.3       | 2,221.0       | 1,919.3       | 1,984.9        |
| メキシコ    | 3,272.2        | 2,676.9      | 2,155.5      | 2,118.2      | 2,336.2      | 2,351.1       | 2,409.4       | 2,633.9       | 2,517.9       | 2,359.8        |
| 中 國     | 121.3          | 124.5        | 133.7        | 149.2        | 108.9        | 108.9         | 112.0         | 115.1         | 139           | 140            |
| 南亞米利加   | 734.1          | 467.0        | 348.8        | 412.4        | 571.5        | 772.6         | 991.1         | 900.1         | 886.0         | 856.0          |
| コロンビア   | 2.1            | 2.7          | 3.4          | 3.4          | 4.0          | 4.1           | 4.7           | 5.2           | 6.0           | 7.5            |
| エクアドル   | 3.3            | 3.3          | 3.5          | 3.3          | 2.8          | 2.5           | 2.3           | 2.3           | 2.5           | 3.6            |
| 秘 露     | 482.1          | 273.5        | 210.6        | 227.5        | 322.4        | 532.0         | 619.4         | 542.9         | 635.3         | 584.8          |
| ペリウ     | 220.5          | 179.5        | 128.0        | 170.1        | 209.6        | 193.6         | 318.1         | 294.1         | 198.2         | 225.2          |
| 智利      | 25.9           | 8.0          | 3.1          | 7.9          | 32.7         | 40.4          | 45.6          | 55.6          | 44.0          | 36.5           |
| 阿弗利加    | 90.0           | 148.7        | 107.1        | 123.6        | 145.2        | 160.7         | 142.3         | 161.0         | 166.0         | 170.0          |
| チュニス    | 3.0            | 1.8          | .3           | .1           | .7           | .6            | 1.1           | 1.3           | 14.4          | ...            |
| アルヂリヤ   | 5.3            | 8.0          | 1.8          | .9           | 1.1          | 1.4           | 1.8           | 4.2           | ...           | ...            |
| ニゼリヤ    | 1.6            | 7.8          | 2.6          | 3.7          | 2.5          | 4.3           | 4.8           | 3.2           | ...           | ...            |
| 西有アフリカ  | 31.2           | 19.8         | 5.1          | —            | —            | —             | —             | 11.2          | 20.9          | 18.3           |
| 南ローヂシヤ  | 2.3            | 2.4          | 3.6          | 3.5          | 4.0          | 4.1           | 4.5           | 4.7           | 5.2           | 7.3            |
| 南阿魯邦    | 32.6           | 33.1         | 34.9         | 33.1         | 31.2         | 32.4          | 33.5          | 34.2          | 35.3          | 36.8           |
| 歐羅巴     | * 407.9        | * 425.0      | 437.3        | 462.6        | 413.1        | * 426.6       | * 440.0       | ...           | ...           | ...            |
| 英 吉 利   | 1.3            | 1.0          | .6           | 1.2          | 4.3          | 2.9           | 2.4           | 2.2           | 3.4           | ...            |
| 瑞 典     | 12.5           | 9.8          | 9.8          | 7.9          | 6.2          | 8.3           | 7.5           | 8.8           | 7.7           | ...            |
| 瑞 士     | 5.9            | 11.3         | 20.8         | 28.9         | 23.5         | 26.0          | 29.2          | 29.4          | 35.0          | 35.1           |
| 獨 逸     | 170.6          | 179.9        | 186.4        | 196.6        | 184.9        | 194.6         | 203.5         | 210.7         | ...           | ...            |
| 佛 蘭 西   | 20.3           | 16.2         | 12.8         | 9.3          | 9.5          | 17.7          | 14.8          | 12.8          | ...           | ...            |
| 西 班 牙   | 87.7           | 96.4         | 105.0        | 91.1         | 55.6         | 45.0          | ...           | ...           | ...           | ...            |
| 伊 太 利   | 15.7           | 13.6         | 12.2         | 10.7         | * 12.2       | * 15.6        | * 19.6        | * 22.2        | * 25.5        | 27.4           |
| ユ ー ー ー | * 17.4         | ...          | 43.7         | 51.2         | 55.0         | 54.5          | 55.5          | 69.8          | 78.5          | 71.3           |
| ス ー ー ー | ...            | ...          | ...          | ...          | ...          | ...           | ...           | ...           | ...           | ...            |
| ルーマニヤ   | 4.4            | 3.6          | 5.9          | 14.2         | 13.0         | 14.7          | 18.5          | 25.6          | 22.4          | 23.0           |
| 希 臘     | 8.0            | 4.1          | 4.3          | 18.5         | 16.7         | 10.8          | 23.0          | 35.2          | ...           | ...            |
| 土 耳 古   | (6.8)          | (4.8)        | ...          | ...          | ...          | ...           | ...           | ...           | ...           | ...            |
| 亞 細 亞   | 465.7          | 418.6        | 400.6        | 429.2        | 464.2        | 510.5         | 588.3         | 628.2         | ...           | ...            |
| 日 本     | 175.1          | 173.8        | 63.6         | 185.6        | 217.3        | 256.0         | 303.7         | 310.0         | * 310.0       | ...            |
| 支 那     | (4.5)          | (5.8)        | (4.2)        | (7.6)        | (4.6)        | (4.7)         | (4.7)         | (6.2)         | (...)         | (...)          |
| 英 領 印 度 | 220.2          | 184.2        | 187.4        | 189.1        | 180.9        | 182.0         | 185.9         | 0.8           | 0.8           | 0.7            |
| 蘭 領 印 度 | 65.1           | 45.8         | 26.2         | 26.8         | 24.1         | 21.8          | 20.6          | 15.6          | 18.0          | ...            |
| 比 律 賓   | 3.4            | 3.4          | 5.0          | 5.8          | 6.6          | 10.0          | 15.4          | 22.4          | 36.3          | 37.2           |
| 太 洋 洲   | 329.5          | 222.9        | 311.8        | 349.9        | 367.6        | 375.8         | 398.7         | 454.1         | 498.0         | 500.0          |
| 澳 洲     | 313.4          | 209.3        | 294.3        | 336.5        | 353.2        | 359.6         | 382.2         | 437.3         | 483.7         | ...            |
| 新 西 蘭   | 16.1           | 13.6         | 17.5         | 13.4         | 11.9         | 13.6          | 13.5          | 13.8          | 11.1          | ...            |

(備考) 土耳其及支那の産額は合計に含まず。ペリウ及新西蘭は輸出高を示す。蘇聯邦産額は本表より除外す。  
(資料) Statistical Year-book of The League of Nations.



4. 本邦銀需給 (商工省鑛山局調。本邦  
鑛業の趨勢に據る。)

| 年次    | 生産数量(單位噸) |        |       |         | 生産價額(單位千圓) |       |     |        | 輸出入額(千圓) |        |
|-------|-----------|--------|-------|---------|------------|-------|-----|--------|----------|--------|
|       | 内地        | 朝鮮     | 臺灣    | 計       | 内地         | 朝鮮    | 臺灣  | 計      | 輸出       | 輸入     |
| 大正 5年 | 180,675   | 776    | 1,191 | 182,642 | 7,135      | 33    | 51  | 7,219  | 6,772    | 1,290  |
| 6     | 221,221   | 823    | 1,231 | 223,275 | 11,946     | 45    | 63  | 12,054 | 3,187    | 5,293  |
| 7     | 205,288   | 1,347  | 835   | 207,470 | 12,622     | 85    | 47  | 12,754 | 15       | 4,212  |
| 8     | 160,583   | 141    | 627   | 161,351 | 11,131     | 10    | 41  | 11,862 | 3,568    | 1,713  |
| 9     | 152,164   | 24     | 558   | 152,746 | 9,865      | 0     | 36  | 9,901  | 3,887    | 12,441 |
| 10    | 130,254   | 91     | 791   | 131,136 | 5,501      | 4     | 31  | 5,536  | -        | 8,778  |
| 11    | 123,152   | 333    | 729   | 124,214 | 5,636      | 45    | 31  | 5,712  | 2,180    | 806    |
| 12    | 111,890   | 1,344  | 569   | 113,803 | 4,862      | 55    | 24  | 4,941  | 5,201    | 182    |
| 13    | 110,178   | 1,700  | 342   | 112,220 | 5,700      | 76    | 16  | 5,792  | -        | 4,101  |
| 14    | 126,194   | 1,503  | 350   | 128,057 | 6,823      | 99    | 18  | 6,940  | 235      | 356    |
| 昭和 1年 | 139,252   | 1,570  | 448   | 141,270 | 6,023      | 65    | 17  | 6,105  | 3,796    | 1,594  |
| 2     | 140,946   | 1,600  | 562   | 143,108 | 5,452      | 54    | 20  | 5,526  | 13,572   | 8,597  |
| 3     | 160,023   | 1,744  | 365   | 162,132 | 6,516      | 59    | 13  | 6,588  | 3,436    | 2,363  |
| 4     | 160,604   | 1,702  | 366   | 162,672 | 6,139      | 59    | 12  | 6,210  | 3,491    | 312    |
| 5     | 175,063   | 2,101  | 471   | 177,635 | 4,510      | 58    | 10  | 4,578  | 2,373    | 968    |
| 6     | 167,583   | 11,404 | 552   | 179,539 | 3,484      | 206   | 10  | 3,700  | 1,566    | 2,480  |
| 7     | 163,625   | 18,351 | 607   | 182,583 | 5,386      | 552   | 16  | 5,954  | 8,707    | 261    |
| 8     | 185,610   | 21,864 | 231   | 207,705 | 8,037      | 721   | 8   | 8,766  | 7,682    | 124    |
| 9     | 217,254   | 31,287 | 296   | 248,837 | 11,039     | 1,468 | 15  | 12,522 | 13,991   | 854    |
| 10    | 256,005   | 39,345 | 329   | 295,679 | 17,917     | 2,558 | 21  | 20,496 | 227,340  | 80,536 |
| 11    | 303,753   | 58,821 | 402   | 362,976 | 15,172     | 2,830 | 16  | 18,019 | 38,182   | 9,707  |
| 12    | ...       | ...    | ...   | (發表せず)  | ...        | ...   | ... | ...    | ...      | ...    |

6. 金塊及銀塊相場

1オンス=31.104瓦  
= 8.2944匁  
1匁= 3.75軒

| 年次     | 金塊相場     |         |        |       | 銀塊相場      |         |           |           |
|--------|----------|---------|--------|-------|-----------|---------|-----------|-----------|
|        | 倫敦(1オンス) |         | 東京(1匁) |       | 倫敦(1オンス)  |         | 東京(1匁)    |           |
|        | 最高       | 最低      | 最高     | 最低    | 最高        | 最低      | 最高        | 最低        |
| 大正 13年 | 志片 98.0  | 志片 88.0 | 円 ...  | 円 ... | 片 36.0625 | 片 31.5  | 円 218.381 | 円 162.635 |
| 14     | 87.9     | 84.10.5 | 6.45   | 5.71  | 33.4375   | 31.0625 | 193.093   | 124.989   |
| 昭和 1年  | 84.11.5  | 84.9.75 | 5.64   | 5.12  | 31.8125   | 24.125  | 185.648   | 131.954   |
| 2      | 84.11.5  | 84.10   | 5.49   | 5.10  | 28.0      | 24.75   | 151.947   | 136.715   |
| 3      | 84.11.5  | 84.01   | 5.59   | 5.21  | 28.875    | 26.0625 | 156.752   | 144.620   |
| 4      | 84.11.5  | 84.10   | 5.73   | 5.12  | 26.4375   | 21.3125 | 150.623   | 119.468   |
| 5      | 85.2     | 84.10   | 5.07   | 5.07  | 21.625    | 14.4375 | 110.985   | 79.090    |
| 6      | 126.10   | 84.9.75 | 5.68   | 5.07  | 21.5625   | 12.0    | 81.206    | 64.625    |
| 7      | 130.8    | 108.4   | 9.00   | 6.30  | 20.4375   | 16.375  | 160.759   | 107.587   |
| 8      | 134.8    | 118.0   | 11.60  | 9.00  | 20.500    | 16.5    | 168.525   | 154.241   |
| 9      | 143.3    | 126.8   | 13.30  | 11.20 | 25.25     | 18.1875 | 229.309   | 162.930   |
| 10     | 149.4    | 139.9.5 | 12.00  | 11.60 | 36.25     | 20.875  | 326.178   | 221.576   |
| 11     | 142.8.5  | 137.2.5 | 13.55  | 11.70 | 23.375    | 19.0    | 207.746   | 170.827   |
| 12     | 142.7.5  | 139.3.5 | 14.40  | 13.30 | 21.312    | 18.187  | 194.943   | 163.773   |
| 13     | 150.0    | 139.5   | 14.60  | 14.30 | 20.812    | 18.375  | 183.937   | 164.523   |
| 14     | 168.0    | 148.2   | 14.60  | 14.60 | 23.500    | 16.0625 | 207.375   | 143.700   |
| 15     | 168.0    | 168.0   | 14.60  | 14.60 | 23.500    | 20.688  | 195.00    | 195.00    |

(2) 銅

1. 世界銅産額 (單位萬噸 \* 印概數)

| 國別      | 昭和6年(1931) | 同7年(1932) | 同8年(1933) | 同9年(1934) | 同10年(1935) | 同11年(1936) | 同12年(1937) | 同13年(1938) |
|---------|------------|-----------|-----------|-----------|------------|------------|------------|------------|
| 米 國     | 475,945    | 231,798   | 211,966   | 217,818   | 344,827    | 557,902    | 757,362    | 502,072    |
| メキシコ    | 52,730     | 34,100    | 39,683    | 47,280    | 41,622     | 32,623     | 46,755     | 41,425     |
| 加 州     | 132,117    | 113,736   | 134,529   | 165,394   | 188,901    | 191,260    | 238,078    | 263,269    |
| 英 領     | 13,355     | 5,930     | 7,354     | 5,806     | 5,715      | 11,612     | 12,519     | 13,427     |
| 智 利     | 1,724      | 2,722     | 1,905     | 1,452     | 2,449      | 1,814      | 3,698      | 2,883      |
| 秘 魯     | 244,993    | 103,173   | 163,395   | 256,704   | 267,082    | 256,208    | 412,923    | 351,370    |
| 地 球     | 46,094     | 21,419    | 24,874    | 27,735    | 29,653     | 33,352     | 35,667     | 36,307     |
| 佛 國     | 3,235      | 1,545     | 1,011     | 597       | 1,337      | 1,800      | 2,071*     | 2,100      |
| 佛 國     | 1,000      | 1,000     | 710       | 1,280     | 1,000*     | 1,000*     | 1,000*     | 1,000      |
| 獨 逸     | 30,100     | 30,900    | 31,000    | 24,000    | 25,000     | 31,000     | 32,800     | 31,752     |
| ユーゴスラビア | 24,351     | 30,159    | 40,056    | 44,370    | 38,727     | 39,124     | 39,410     | 41,992     |
| 諸 島     | 8,943      | 15,342    | 18,325    | 19,665    | 19,070     | 20,210     | 20,194     | 19,700     |
| 蘇 聯     | 31,097     | 30,678    | 32,690    | 44,078    | 63,247     | 83,000     | 92,500     | 98,000     |
| 西班牙     | 35,301     | 29,609    | 36,749    | 34,788    | 31,623     | 28,238     | 31,340     | 34,441     |
| 日 本     | 75,818     | 71,877    | 69,120    | 67,002    | 69,407     | 73,801     | 75,900     | ...        |
| 澳 洲     | 13,695     | 14,978    | 16,002    | 12,338    | 17,237     | 18,416     | 19,958     | 19,868     |
| 阿 其     | 153,618    | 140,783   | 181,830   | 263,706   | 268,201    | 245,923    | 377,692    | 358,707    |
| 合 計     | 1,349,904  | 905,478   | 1,039,835 | 1,266,289 | 1,459,549  | 1,677,874  | 2,271,590  | 1,931,565  |

(資料) Year-book of the American Bureau of Metal Statistics.

2. 世界銅消費額 (單位萬噸)

| 國別       | 昭和6年(1931) | 同7年(1932) | 同8年(1933) | 同9年(1934) | 同10年(1935) | 同11年(1936) | 同12年(1937) | 同13年(1938) |
|----------|------------|-----------|-----------|-----------|------------|------------|------------|------------|
| 米 國      | 545,000    | 304,800   | 346,300   | 378,400   | 524,600    | 733,900    | 796,700    | 473,300    |
| 加 州      | 15,600     | 24,000    | 29,100    | 39,000    | 41,000     | 45,800     | 55,800     | 47,600     |
| 英 領      | 9,700      | 6,400     | 7,100     | 9,700     | 14,500     | 11,500     | 19,000     | 27,000     |
| 智 利      | 27,000     | 20,000    | 20,000    | 22,000    | 27,500     | 28,000     | 32,500     | 30,500     |
| 秘 魯      | 14,000     | 12,800    | 13,000    | 17,900    | 21,500     | 28,900     | 30,500     | 32,000     |
| 佛 國      | 112,100    | 95,100    | 108,000   | 90,900    | 105,700    | 113,400    | 119,800    | 109,200    |
| 獨 逸      | 160,100    | 137,200   | 169,900   | 221,400   | 208,200    | 183,000    | 228,300    | 339,000    |
| 英 國      | 118,500    | 131,500   | 145,100   | 221,100   | 241,600    | 258,500    | 303,600    | 258,800    |
| 伊 太      | 53,500     | 35,100    | 59,900    | 63,000    | 79,500     | 83,700     | 77,600     | 80,300     |
| 蘇 聯      | 56,200     | 44,000    | 40,600    | 55,600    | 92,700     | 128,000    | 157,000    | 165,000    |
| ス イス     | 11,300     | 9,000     | 9,100     | 7,100     | 10,100     | 8,600*     | 8,500*     | 9,000      |
| 瑞 典      | 32,300     | 19,700    | 29,500    | 36,300    | 40,400     | 44,300     | 50,500     | 62,200     |
| 瑞 日      | 11,900     | 11,600    | 14,800    | 14,500    | 14,700     | 12,000     | 20,300     | 19,200     |
| 日 本      | 69,800     | 73,400    | 82,400    | 113,000   | 133,500    | 126,900    | 183,000    | ...        |
| 合 計(其他共) | 1,276,700  | 981,600   | 1,126,900 | 1,358,900 | 1,629,400  | 1,893,000  | 2,184,300  | 1,975,700  |

(資料) Year-book of the American Bureau of Metal Statistics.



### 3. 米 國 精 銅 需 給 (單位 千 米 噸) (米 國 礦 山 局 調 査)

| 年 次   | 生 産 高   | 輸 入 高 | 年 初 在 荷 | 供 給 計   | 輸 出 高 | 年 末 在 荷 | 差 引 需 要 高 |
|-------|---------|-------|---------|---------|-------|---------|-----------|
| 昭和 1年 | 1,161.0 | 85.5  | 62.0    | 1,378.5 | 450.5 | 73.0    | 785.0     |
| 2     | 1,163.0 | 51.5  | 73.0    | 1,287.5 | 490.5 | 85.5    | 711.5     |
| 3     | 1,244.0 | 42.5  | 85.5    | 1,372.0 | 510.5 | 57.0    | 834.5     |
| 4     | 1,370.0 | 67.0  | 57.0    | 1,494.0 | 451.5 | 153.0   | 889.5     |
| 5     | 1,078.5 | 43.0  | 153.0   | 1,274.5 | 334.5 | 307.5   | 632.5     |
| 6     | 751.0   | 87.0  | 307.5   | 1,145.5 | 232.0 | 462.5   | 451.0     |
| 7     | 340.5   | 84.0  | 462.5   | 897.0   | 125.0 | 502.0   | 267.0     |
| 8     | 371.0   | 5.5   | 502.0   | 878.5   | 132.5 | 406.5   | 339.5     |
| 9     | 445.5   | 27.5  | 406.5   | 879.5   | 272.0 | 284.5   | 323.0     |
| 10    | 588.8   | 18.0  | 284.5   | 891.5   | 275.0 | 175.0   | 441.5     |
| 11    | 822.4   | 4.7   | 175.0   | 1,003.5 | 236.0 | 110.0   | 656.1     |
| 12    | 1,065.8 | 7.4   | 110.0   | 1,184.5 | 309.6 | 179.0   | 695.5     |
| 13    | 792.4   | 1.8   | 179.0   | 973.2   | 385.2 | 181.0   | 406.9     |
| 14    | 996.0   | 17.5  | 181.0   | 1,194.5 | 374.5 | 98.5    | 721.5     |

### 4. 内 地 銅 (塊 及 錠) 需 給 [年 別] (單位 噸。銅 礦 硯 研 究 會 調 査)

| 年 次   | 生 産 高   | 輸 入 高  | 年 初 在 庫 高 | 供 給 計   | 輸 出 高  | 年 末 在 庫 高 | 差 引 需 要 高 |
|-------|---------|--------|-----------|---------|--------|-----------|-----------|
| 大正 5年 | 113,347 | 2,362  | 3,698     | 119,407 | 58,315 | 543       | 60,549    |
| 6     | 124,342 | 14,306 | 543       | 139,191 | 72,189 | 2,769     | 64,233    |
| 7     | 96,983  | 1,085  | 2,769     | 100,837 | 32,057 | 2,286     | 66,494    |
| 8     | 83,175  | 28,011 | 2,286     | 113,472 | 19,438 | 27,229    | 66,805    |
| 9     | 66,003  | 22,900 | 27,229    | 116,132 | 5,238  | 27,940    | 82,954    |
| 10    | 54,008  | 13,004 | 27,940    | 94,952  | 8,574  | 6,401     | 97,977    |
| 11    | 56,931  | 23,397 | 6,401     | 86,729  | 412    | 8,904     | 77,413    |
| 12    | 63,838  | 6,830  | 8,904     | 79,512  | 362    | 4,324     | 74,826    |
| 13    | 62,937  | 6,935  | 4,324     | 74,196  | 327    | 10,017    | 63,852    |
| 14    | 65,690  | 3,177  | 10,017    | 78,884  | 267    | 5,208     | 73,589    |
| 昭和 1年 | 65,665  | 14,133 | 5,028     | 84,727  | 136    | 4,626     | 79,965    |
| 2     | 63,384  | 9,789  | 4,626     | 77,799  | 74     | 5,090     | 72,635    |
| 3     | 66,036  | 14,664 | 5,090     | 85,790  | 117    | 5,771     | 79,902    |
| 4     | 74,608  | 4,936  | 5,771     | 85,315  | 2,135  | 12,798    | 70,382    |
| 5     | 79,762  | 1,181  | 12,798    | 93,741  | 20,568 | 4,156     | 69,017    |
| 6     | 76,408  | 209    | 4,156     | 80,773  | 3,263  | 7,089     | 70,421    |
| 7     | 70,646  | 296    | 7,089     | 78,031  | 2,767  | 3,093     | 72,171    |
| 8     | 69,120  | 13,326 | 3,093     | 85,539  | 153    | 2,872     | 82,514    |
| 9     | 66,490  | 46,991 | 2,872     | 116,353 | 1,090  | 2,773     | 113,428   |
| 10    | 69,407  | 65,261 | 2,773     | 137,441 | 694    | 3,199     | 134,170   |
| 11    | 78,614  | 47,494 | 3,199     | 129,607 | 7      | 2,076     | 127,524   |
| 12    | 49,530  | 56,484 | 2,076     | 120,654 | 2      | 2,210     | 118,452   |

(備考) 昭和九年938 噸。十年622 噸の古銅輸入あり。之を再製輸出せるものなれば需要高から除外す。従つて需要高合計に於てそれだけ符合せず。昭和十二年は七月迄の累計、八月以降発表停止。

### 5. 内 地 銅 (塊 及 錠) 需 給 [月 別] (單位 噸。銅 礦 硯 研 究 會 調 査)

| 年 月      | 生 産 高 | 輸 入 高  | 月 初 在 庫 高 | 供 給 計  | 輸 出 高 | 月 末 在 庫 高 | 差 引 需 要 高 |
|----------|-------|--------|-----------|--------|-------|-----------|-----------|
| 昭和10年 3月 | 6,367 | 7,110  | 3,291     | 16,768 | 33    | 3,396     | 13,372    |
| 4        | 5,838 | 5,534  | 3,396     | 14,768 | 151   | 3,702     | 11,005    |
| 5        | 5,620 | 7,476  | 3,702     | 16,798 | 136   | 3,704     | 13,093    |
| 6        | 5,771 | 6,249  | 3,704     | 15,724 | 0     | 3,188     | 12,536    |
| 7        | 5,778 | 5,833  | 3,188     | 14,821 | 0     | 3,097     | 11,724    |
| 8        | 5,539 | 5,220  | 3,097     | 13,833 | 0     | 3,530     | 10,326    |
| 9        | 4,970 | 5,082  | 3,530     | 13,582 | 2     | 2,738     | 10,842    |
| 10       | 6,238 | 4,401  | 2,738     | 13,377 | 1     | 2,265     | 11,111    |
| 11       | 6,233 | 4,992  | 2,265     | 13,493 | 4     | 2,499     | 10,987    |
| 12       | 6,194 | 3,997  | 2,499     | 12,690 | 0     | 3,199     | 9,491     |
| 同 11年 1月 | 5,774 | 3,471  | 3,199     | 12,444 | 0     | 2,935     | 9,509     |
| 2        | 5,764 | 3,419  | 2,935     | 12,118 | 0     | 2,132     | 9,985     |
| 3        | 7,133 | 2,719  | 2,132     | 11,984 | 0     | 2,631     | 9,353     |
| 4        | 6,719 | 4,555  | 2,631     | 13,905 | 0     | 2,916     | 10,989    |
| 5        | 6,380 | 3,633  | 2,916     | 12,999 | 2     | 2,955     | 9,942     |
| 6        | 6,564 | 4,294  | 2,955     | 13,813 | 1     | 2,936     | 10,876    |
| 7        | 6,591 | 3,998  | 2,936     | 13,525 | 0     | 3,036     | 10,489    |
| 8        | 6,286 | 3,478  | 3,036     | 12,830 | 0     | 2,649     | 10,151    |
| 9        | 6,491 | 5,023  | 2,649     | 14,163 | 0     | 2,396     | 11,767    |
| 10       | 6,873 | 4,777  | 2,396     | 14,046 | 2     | 2,132     | 11,912    |
| 11       | 6,831 | 4,264  | 2,132     | 13,287 | 1     | 2,117     | 11,169    |
| 12       | 7,148 | 4,202  | 2,117     | 13,467 | 0     | 2,076     | 11,391    |
| 同 12年 1月 | 6,396 | 2,820  | 2,076     | 11,292 | 0     | 1,503     | 9,789     |
| 2        | 6,826 | 5,435  | 1,503     | 13,764 | 0     | 1,942     | 11,822    |
| 3        | 7,065 | 8,983  | 1,942     | 17,987 | 0     | 2,058     | 15,929    |
| 4        | 7,018 | 9,826  | 2,053     | 18,932 | 0     | 2,231     | 16,671    |
| 5        | 7,153 | 11,918 | 2,231     | 21,299 | 1     | 2,023     | 19,275    |
| 6        | 7,599 | 10,145 | 2,023     | 19,767 | 1     | 2,847     | 16,919    |
| 7        | 7,446 | 7,350  | 2,847     | 17,653 | 0     | 2,210     | 15,443    |
| 8        | —     | —      | —         | —      | —     | —         | —         |

(備考) 九年七月90 噸、八月60 噸、九月180 噸、十月90 噸、十一月248 噸、十二月270 噸、十年一月187 噸の古銅輸入あり。之を再製し輸出せるものなれば、需要高から除外せり。従つて需要合計に於てそれだけ符合せず。12年 8月以降発表停止。

### 6. 銅 相 場

| 年 次   | 紐 育 電 氣 銅 (一 封 度 錠) |       |        | 倫 敦 標 準 銅 (一 噸 錠) |         |          | 東 京 電 氣 分 銅 (百 斤 錠) |        |        |
|-------|---------------------|-------|--------|-------------------|---------|----------|---------------------|--------|--------|
|       | 最 高                 | 最 低   | 平 均    | 最 高               | 最 低     | 平 均      | 最 高                 | 最 低    | 平 均    |
| 昭和 3年 | 16.25               | 14.25 | 14.789 | 71.35             | 53.19.4 | 62.13.11 | 55.00               | 49.50  | 52.87  |
| 4     | 24.00               | 16.75 | 18.315 | 98.18.9           | 65.03.9 | 75.1.73  | 117.00              | 89.00  | 98.99  |
| 5     | 18.00               | 9.50  | 13.340 | 70.1.3            | 41.6.2  | 54.1.30  | 89.50               | 59.00  | 75.67  |
| 6     | 10.50               | 6.25  | 8.369  | 47.1.2            | 28.9.1  | 38.17.15 | 61.00               | 45.00  | 53.93  |
| 7     | 7.50                | 5.00  | 5.799  | 42.11.3           | 24.11.2 | 32.9.74  | 79.00               | 50.00  | 63.31  |
| 8     | 9.00                | 5.00  | 7.237  | 39.1.0            | 28.1.3  | 32.11.10 | 84.40               | 70.00  | 78.00  |
| 9     | 9.00                | 8.00  | 8.649  | 34.4.0            | 25.5.0  | 30.12.11 | 78.25               | 71.40  | 75.49  |
| 10    | 9.25                | 8.00  | 8.885  | 35.15.0           | 26.10.0 | 32.4.3   | 87.00               | 68.00  | 77.51  |
| 11    | 12.00               | 9.25  | 9.703  | 43.13.9           | 34.8.9  | 38.7.2   | 123.00              | 81.50  | 83.36  |
| 12    | 17.53               | 9.60  | 13.333 | 74.18.9           | 37.5.0  | 53.13.1  | 180.00              | 123.00 | 143.82 |
| 13    | 11.50               | 8.20  | 10.050 | 48.12.6           | 32.16.3 | 41.1.10  | 250.00              | 102.00 | 167.66 |
| 14    | 11.75               | 9.50  | 10.409 | 46.7.6            | 41.5.0  | 42.18.3  | 115.00              | 115.00 | 115.00 |
| 15    | —                   | —     | —      | —                 | —       | —        | 135.00              | 135.00 | 135.00 |

(備考) 紐育は出来値、14年10月以降不立。倫敦は先物相場、14年 9月以降休會。東京は市中相場。



(3) アルミニウム

1. 世界各国アルミニウム生産高 (単位: 千噸 \*印は概数)

| 國別     | 昭和7年<br>(1932) | 同8年<br>(1933) | 同9年<br>(1934) | 同10年<br>(1935) | 同11年<br>(1936) | 同12年<br>(1937) | 同13年<br>(1938) | *同14年<br>(1939) |
|--------|----------------|---------------|---------------|----------------|----------------|----------------|----------------|-----------------|
| 加米 奈 陀 | 17.8           | 16.2          | 15.7          | 21.4           | 26.2           | 41.7           | 66.0           | 75.0            |
| 蘇 聯 邦  | 47.6           | 38.6          | 33.6          | 54.1           | 102.0          | 132.8          | 130.1          | 148.4           |
|        | .9             | 4.4           | 14.4          | 25.5           | 30.0           | 37.6           | 43.8           | 46.0            |
| 獨 逸    | 19.2           | 18.9          | 37.2          | 70.8           | 97.5           | 127.6          | 165.6          | 185.5           |
| 佛 國    | 14.4           | 14.3          | 15.1          | 22.0           | 26.5           | 34.5           | 45.3           | 50.0            |
| 伊 太    | 13.4           | 12.1          | 12.8          | 13.8           | 15.9           | 22.9           | 25.8           | 28.0            |
| 諾 威    | 17.8           | 15.4          | 15.3          | 15.0           | 15.4           | 23.0           | 29.0           | 32.0            |
| 英 國    | 10.2           | 11.0          | 12.9          | 15.1           | 16.3           | 19.3           | 23.4           | 25.5            |
| 瑞 西    | 8.5            | 7.5           | 8.2           | 11.7           | 13.4           | 25.0           | 26.5           | 28.1            |
| 日 本    | 1.2            | 1.2           | 1.2           | 1.3            | .7             | —              | .3             | —               |
|        | —              | —             | .7            | 4.5            | 6.7            | 14.0           | 20.0           | 23.0            |
| 世界合計   | 153.1          | 141.7         | 169.5         | 259.6          | 356.7          | 485.0          | 530.2          | 650.0           |

(資料) Statistical Year - book of the League of Nations.

2. 本邦アルミニウム需給 (単位: 噸)

| 年次     | 昭和10年  | 同11年   | 同12年<br>(豫想) |
|--------|--------|--------|--------------|
| 前年より持越 | 6,300  | 10,800 | 12,355       |
| 内地生産   | 4,100  | 7,000  | 10,000       |
| 輸入     | 12,400 | 10,555 | 8,000        |
| 供給計    | 22,800 | 28,355 | 30,355       |
| 消費高    | 12,000 | 16,000 | 18,000       |
| 差引次年度へ | 10,800 | 12,355 | 12,355       |

(備考) アルミニウムは従来我國に原料の産出なく、需要の全部を輸入に仰ぎたため、昭和十年に至つて初めて国内生産が擧げ得られる様になつた。昭和十二年以降発表停止。

3. アルミニウム輸入高

| 年次     | 數量     |       |        | 金額     |
|--------|--------|-------|--------|--------|
|        | 塊、錠、粒  | 其他    | 計      |        |
| 大正8年   | —      | —     | —      | —      |
| 9      | 1,521  | —     | 1,521  | 2,517  |
| 10     | 1,952  | —     | 1,952  | 2,877  |
| 11     | 1,825  | —     | 1,825  | 1,848  |
| 12     | 3,956  | —     | 3,956  | 3,132  |
| 13     | 3,654  | —     | 3,654  | 3,073  |
| 14     | 4,154  | —     | 4,154  | 4,158  |
| 昭和14   | 4,688  | —     | 4,688  | 5,851  |
| 昭和14年  | 7,431  | 155   | 7,586  | 8,817  |
| 2      | 5,825  | 154   | 5,979  | 6,154  |
| 3      | 9,168  | 169   | 9,337  | 9,350  |
| 4      | 11,893 | 428   | 12,321 | 11,432 |
| 5      | 10,955 | 743   | 11,708 | 9,855  |
| 6      | 2,788  | 2,426 | 5,214  | 3,312  |
| 7      | 4,793  | 3,491 | 8,285  | 7,794  |
| 8      | 3,606  | 3,632 | 7,238  | 10,233 |
| 9      | 5,341  | 4,835 | 10,176 | 12,576 |
| 10     | 9,774  | 3,627 | 13,401 | 18,352 |
| 11     | 9,011  | 1,230 | 10,241 | 13,229 |
| 12(7迄) | 4,092  | 1,202 | 5,294  | 7,168  |

(備考) 昭和十二年八月以降発表停止。

4. アルミニウム國別輸入高 (塊、錠、粒) (単位: 噸)

| 國別  | 昭和9年  | 同10年  | 同11年  | 同12年<br>7月迄 |
|-----|-------|-------|-------|-------------|
| 英 國 | 84    | 307   | —     | 272         |
| 佛 國 | 507   | 282   | 1     | 15          |
| 獨 逸 | 257   | 230   | 0     | —           |
| 瑞 西 | 385   | 1,698 | 1,254 | 51          |
| 諸 國 | 497   | 1,828 | 492   | 933         |
| 米 加 | 0     | —     | 355   | 10          |
| 其 他 | 3,153 | 4,465 | 6,904 | 2,818       |
| 計   | 458   | 954   | 3     | 23          |
| 計   | 5,341 | 9,774 | 9,011 | 4,092       |

(備考) 昭和十二年八月以降発表停止。

5. アルミニウム製品需給

| 年次   | 材料品製造高 |        | 器具製造高  | 製品輸出高 |
|------|--------|--------|--------|-------|
|      | 數量     | 金額     |        |       |
| 昭和6年 | 7,447  | 7,070  | 7,010  | 342   |
| 7    | 8,282  | 12,641 | 7,954  | 410   |
| 8    | 9,160  | 14,471 | 10,752 | 1,120 |
| 9    | 12,752 | 19,149 | 9,759  | 1,894 |
| 10   | 19,962 | 33,966 | 12,688 | 1,650 |
| 11   | —      | —      | —      | 1,756 |
| 12   | —      | —      | —      | 3,383 |
| 13   | —      | —      | —      | 2,515 |

(備考) 本表は商工省工場計に據るを以て、器具製造高は職工五人以下の家内工業分を含みます。

(4) 雜 金 屬 (\*印は7月までの數字)

| 1. 亞 鉛 (噸) |        |          |         |          | 2. 錫 (噸) |         |    |       |
|------------|--------|----------|---------|----------|----------|---------|----|-------|
| 年次         | 生産     | 輸入       | 合計需要    | 亞鉛輸入     | 生産       | 輸入      | 輸出 | 差引需要  |
| 昭和5年       | 24,669 | 27,357   | 52,026  | 19,016   | 930      | 3,225   | 70 | 4,085 |
| 6          | 25,407 | 24,633   | 50,040  | 24,900   | 1,015    | 3,251   | 76 | 4,190 |
| 7          | 27,043 | 26,571   | 53,615  | 35,544   | 1,002    | 3,448   | 69 | 4,381 |
| 8          | 30,657 | 32,525   | 63,183  | 37,812   | 955      | 3,507   | 26 | 4,446 |
| 9          | 32,145 | 33,208   | 65,353  | 13,079   | 1,218    | 4,062   | 20 | 5,260 |
| 10         | 34,191 | 45,843   | 80,034  | 41,293   | 2,069    | 4,369   | 23 | 6,415 |
| 11         | 30,066 | 61,774   | 100,840 | 48,099   | 1,870    | 4,624   | 21 | 6,473 |
| 12         | —      | * 38,159 | —       | * 16,553 | —        | * 4,674 | 41 | —     |
| 13         | —      | *(發表せず)  | —       | —        | —        | —       | 14 | —     |

| 3. 鉛 (噸) |       |         |       |         | 4. ニッケル (噸) |         | 5. 白金 (噸) |           |  |
|----------|-------|---------|-------|---------|-------------|---------|-----------|-----------|--|
| 年次       | 生産    | 輸入      | 輸出    | 差引需要    | 輸入          | 生産      | 輸入        | 合計需要      |  |
| 昭和5年     | 3,581 | 56,215  | 618   | 59,178  | —           | 542     | 3.9       | 482.9     |  |
| 6        | 4,069 | 53,889  | 496   | 57,462  | —           | 812     | 8.5       | 1,002.4   |  |
| 7        | 6,414 | 55,953  | 518   | 61,850  | —           | 1,844   | 8.2       | 344.4     |  |
| 8        | 6,824 | 67,254  | 787   | 73,291  | —           | 3,258   | 6.4       | 1,030.6   |  |
| 9        | 7,639 | 95,114  | 2,082 | 100,071 | —           | 2,638   | 3.6       | 1,211.7   |  |
| 10       | 7,442 | 91,408  | 1,883 | 96,967  | —           | 3,417   | 2.3       | 713.9     |  |
| 11       | 8,883 | 97,822  | 2,336 | 104,339 | —           | 2,578   | 8.8       | 756.3     |  |
| 12       | —     | * 6,490 | 1,992 | —       | —           | * 3,573 | —         | * 1,560.4 |  |
| 13       | —     | —       | 1,855 | —       | —           | —       | —         | —         |  |

| 6. 硫 黃 (噸) |         |    |        |         | 7. 涌 毫 鍍 (噸) |         |       |         |
|------------|---------|----|--------|---------|--------------|---------|-------|---------|
| 年次         | 生産      | 輸入 | 輸出     | 差引需要    | 生産           | 輸入      | 輸出    | 差引需要    |
| 昭和5年       | 62,360  | —  | 5,916  | 56,444  | 19,588       | 104,032 | 1,560 | 122,060 |
| 6          | 61,499  | —  | 14,182 | 47,316  | 12,849       | 40,315  | 3,197 | 49,957  |
| 7          | 84,530  | —  | 25,997 | 58,532  | 26,242       | 72,073  | 3,444 | 94,871  |
| 8          | 114,426 | —  | 32,114 | 82,311  | 43,535       | 117,120 | 6,209 | 154,446 |
| 9          | 135,412 | —  | 45,650 | 89,762  | 57,165       | 147,354 | 4,618 | 199,931 |
| 10         | 164,945 | —  | 54,605 | 110,340 | 71,659       | 170,330 | 5,260 | 236,729 |
| 11         | 198,237 | —  | 71,870 | 126,367 | 67,753       | —       | 5,725 | —       |
| 12         | —       | —  | 55,845 | —       | —            | —       | 5,652 | —       |
| 13         | —       | —  | 31,511 | —       | —            | —       | 2,464 | —       |

| 8. 水 銀 (噸) |      |         |    |       | 9. 安 質 母 尼 (噸) |                     |      |         |
|------------|------|---------|----|-------|----------------|---------------------|------|---------|
| 年次         | 生産   | 輸入      | 輸出 | 差引需要  | 生産             | 輸入<br>(硫化安質<br>母尼共) | 輸出   | 差引需要    |
| 昭和5年       | 4.2  | 247.1   | —  | 251.3 | —              | 1,665.7             | 73.9 | 1,591.8 |
| 6          | 3.5  | 263.5   | —  | 267.0 | 28             | 2,150.8             | 41.3 | 2,137.5 |
| 7          | 2.4  | 340.8   | —  | 343.2 | 67             | 2,051.1             | 61.4 | 2,056.7 |
| 8          | 8.0  | 369.1   | —  | 377.1 | 134            | 2,517.4             | 66.1 | 2,583.3 |
| 9          | 6.7  | 498.0   | —  | 504.7 | 106            | 2,574.6             | 50.4 | 2,630.2 |
| 10         | 5.0  | 816.3   | —  | 821.3 | 173            | 3,168.7             | 98.1 | 3,243.6 |
| 11         | 14.7 | 512.4   | —  | 527.1 | 450            | 3,603.9             | 81.6 | 3,982.3 |
| 12         | —    | * 383.8 | —  | —     | —              | * 1,673.4           | 54.0 | —       |
| 13         | —    | —       | —  | —     | —              | —                   | 12.5 | —       |

アルミニウム

(四八六)

雜金屬

(四八七)



(5) 石 炭

1. 世界石炭埋蔵量

(單位 百萬噸)

| 國 別     | 埋 蔵 量     |
|---------|-----------|
| 世 界     | 7,685,000 |
| 亞 細 亞   | 1,900,000 |
| 日 本     | 9,000     |
| 支 那     | 1,100,000 |
| 印 度     | 22,000    |
| 印 尼 西 亞 | 87,000    |
| 其 他     | 490,000   |
| 歐 洲     | 522,000   |
| 英 國     | 166,000   |
| 其 他     | 148,000   |
| 其 他     | 208,000   |
| 阿 弗 利 加 | 62,000    |
| 北 美 洲   | 4,871,000 |
| 加 拿 大   | 3,536,000 |
| 其 他     | 1,325,000 |
| 南 美 洲   | 130,000   |
| 大 洋 洲   | 200,000   |

2. 本邦石炭埋蔵量〔炭田別〕(單位 千噸)

| 炭 田 名 | 總 數        | 現 存 炭 量   | 推 定 炭 量   | 豫 想 炭 量   |
|-------|------------|-----------|-----------|-----------|
| 總 數   | 16,691,333 | 5,960,415 | 4,045,501 | 6,685,417 |
| 北 海 道 | 8,009,082  | 2,032,825 | 1,766,699 | 4,209,558 |
| 石 狩   | 5,813,833  | 1,638,133 | 1,223,827 | 2,951,873 |
| 天 龍   | 468,000    | 54,784    | 228,156   | 185,060   |
| 北 網 走 | 354,921    | 42,361    | 57,722    | 254,838   |
| 釧 路   | 307,948    | 54,278    | 76,657    | 177,003   |
| 白 石   | 299,973    | 40,021    | 33,811    | 226,141   |
| 天 龍   | 237,018    | 51,515    | 26,835    | 158,658   |
| 北 網 走 | 175,530    | 31,513    | 61,576    | 82,441    |
| 釧 路   | 111,285    | 10,981    | 15,126    | 85,178    |
| 其 他   | 240,574    | 109,239   | 42,979    | 88,356    |
| 本 州   | 2,555,510  | 761,314   | 623,038   | 1,171,158 |
| 常 陸   | 1,078,158  | 199,488   | 248,113   | 630,557   |
| 岩 手   | 483,792    | 188,198   | 160,418   | 135,176   |
| 茨 城   | 333,728    | 293,035   | 30,893    | 9,800     |
| 上 野   | 155,164    | 15,197    | 34,025    | 105,942   |
| 北 上   | 103,275    | 10,987    | 18,466    | 73,822    |
| 其 他   | 401,393    | 54,409    | 13,123    | 215,861   |
| 九 州   | 6,126,741  | 3,166,276 | 1,655,764 | 1,304,701 |
| 筑 前   | 3,349,332  | 1,923,422 | 863,450   | 562,460   |
| 北 九州  | 824,813    | 402,058   | 292,040   | 130,715   |
| 松 浦   | 484,368    | 158,309   | 85,934    | 239,155   |
| 北 九州  | 409,589    | 178,131   | 94,670    | 136,788   |
| 三 重   | 396,144    | 166,618   | 106,658   | 122,868   |
| 其 他   | 330,189    | 145,410   | 132,453   | 52,326    |
| 其 他   | 240,010    | 139,532   | 52,157    | 48,321    |
| 其 他   | 92,296     | 52,796    | 27,432    | 12,068    |

(備考) 最上北村山炭田は主として原炭なり。  
(資料) 石炭埋蔵量調査概要。(昭和4-6年度調査)

3. 本邦石炭埋蔵量〔地方別〕(單位 千噸。地方別には原炭を含む。無煙炭には褐石を含む)

| 地 方 別           | 總 數        | 現 存 炭 量   | 推 定 炭 量   | 豫 想 炭 量   | 既 採 掘 炭 量 | 不 可 採 掘 炭 量 |
|-----------------|------------|-----------|-----------|-----------|-----------|-------------|
| 總 數             | 16,691,333 | 5,960,415 | 4,045,501 | 6,685,417 | 1,020,983 | 1,049,854   |
| 無 煙 炭           | 718,782    | 454,745   | 131,944   | 132,093   | 29,888    | 39,332      |
| 亞 煙 炭           | 15,499,091 | 5,439,905 | 3,780,975 | 6,278,211 | 984,130   | 991,673     |
| 其 他             | 473,460    | 65,765    | 132,582   | 275,113   | 6,965     | 18,859      |
| 北 海 道           | 8,009,082  | 2,032,825 | 1,766,699 | 4,209,558 | 132,281   | 178,269     |
| 本 州             | 2,555,510  | 761,314   | 623,038   | 1,171,158 | 155,127   | 177,718     |
| 常 陸             | 378,409    | 296,651   | 37,760    | 43,998    | 9,229     | 16,386      |
| 岩 手             | 1,703,641  | 398,898   | 452,196   | 852,047   | 138,933   | 142,473     |
| 茨 城             | 473,460    | 65,765    | 132,582   | 275,113   | 6,965     | 18,859      |
| 上 野             | 924,859    | 151,724   | 157,673   | 615,462   | 64,674    | 57,874      |
| 北 上             | 19,049     | 1,323     | 3,412     | 14,314    | 55        | 39          |
| 其 他             | 905,810    | 150,401   | 154,261   | 601,148   | 64,619    | 57,835      |
| 關 東 及 中 部 地 方   | 291,356    | 56,876    | 131,228   | 103,252   | 19,281    | 7,871       |
| 無 煙 炭           | 341        | —         | —         | 341       | —         | —           |
| 亞 煙 炭           | 291,015    | 56,876    | 131,228   | 102,911   | 19,281    | 7,871       |
| 近 畿 中 國 四 國 地 方 | 865,835    | 486,949   | 201,555   | 177,331   | 64,207    | 93,114      |
| 無 煙 炭           | 359,019    | 295,328   | 34,348    | 29,343    | 9,174     | 16,347      |
| 亞 煙 炭           | 506,816    | 191,621   | 167,207   | 147,988   | 55,033    | 76,767      |
| 九 州             | 6,126,741  | 3,166,276 | 1,655,764 | 1,304,701 | 733,575   | 693,877     |
| 無 煙 炭           | 340,373    | 158,094   | 94,184    | 88,095    | 20,659    | 22,946      |
| 亞 煙 炭           | 5,786,368  | 3,008,182 | 1,561,580 | 1,216,606 | 712,916   | 670,931     |

4. 世界石炭産額 (單位 千噸)

| 國 別       | 昭 和 7 年 (1932) | 同 8 年 (1933) | 同 9 年 (1934) | 同 10 年 (1935) | 同 11 年 (1936) | 同 12 年 (1937) | 同 13 年 (1938) | * 同 14 年 (1939) |
|-----------|----------------|--------------|--------------|---------------|---------------|---------------|---------------|-----------------|
| 加 奈 陀     | 7,507          | 7,741        | 9,613        | 9,358         | 10,308        | 11,014        | 9,815         | 10,985          |
| 英 國       | 326,192        | 347,605      | 377,875      | 385,129       | 447,848       | 451,223       | 354,463       | 399,009         |
| 蘇 聯       | 64,664         | 76,200       | 93,940       | 109,000       | 123,679       | 122,579       | 132,888       | ...             |
| 日 本       | 115,179        | 120,253      | 136,175      | 143,003       | 158,283       | 184,513       | 186,179       | ...             |
| 白 耳 蘭     | 21,424         | 25,300       | 26,389       | 26,506        | 27,857        | 29,859        | 29,585        | 29,847          |
| 西 德       | 112,083        | 210,436      | 224,268      | 225,815       | 232,114       | 244,267       | 230,658       | ...             |
| 法 國       | 46,267         | 46,887       | 47,632       | 46,213        | 45,251        | 44,346        | 46,500        | ...             |
| 其 他       | 12,756         | 12,574       | 12,341       | 11,878        | 12,803        | 14,321        | 13,498        | 12,861          |
| チエツコスロバキヤ | 11,032         | 10,627       | 10,789       | 10,894        | 12,233        | 16,931        | 13,814        | ...             |
| 南 阿 聯 邦   | 9,921          | 10,714       | 12,195       | 13,574        | 14,842        | * 15,491      | 18,608        | 19,527          |
| 英 領 印 度   | 20,477         | 20,107       | 22,411       | 23,385        | 22,974        | 25,438        | 28,798        | 25,044          |
| 日 滿 洲     | 31,189         | 36,253       | 40,332       | 42,874        | 47,904        | * 46,000      | 53,000        | ...             |
| 濠 洲 利     | 7,099          | 9,063        | 10,704       | 11,474        | 12,020        | * 14,100      | ...           | ...             |
| 世 界 合 計   | 960,800        | 1,007,700    | 1,104,000    | 1,136,200     | 1,247,000     | 1,309,200     | 1,220,000     | ...             |

5. 世界褐炭産額 (單位 千噸)

| 國 別       | 昭 和 7 年 (1932) | 同 8 年 (1933) | 同 9 年 (1934) | 同 10 年 (1935) | 同 11 年 (1936) | 同 12 年 (1937) | 同 13 年 (1938) | * 同 14 年 (1939) |
|-----------|----------------|--------------|--------------|---------------|---------------|---------------|---------------|-----------------|
| 加 奈 陀     | 3,142          | 3,057        | 2,916        | 3,241         | 3,508         | 3,352         | 3,153         | 3,094           |
| 英 國       | 122,647        | 126,794      | 137,274      | 147,072       | 161,397       | 184,709       | 194,959       | ...             |
| 蘇 聯       | 5,931          | 5,907        | 6,199        | 6,718         | 7,105         | 8,055         | 8,306         | 9,518           |
| 日 本       | 1,464          | 1,314        | 1,624        | 1,667         | 1,672         | 1,880         | 2,095         | 2,183           |
| チエツコスロバキヤ | 15,787         | 14,968       | 15,071       | 15,114        | 16,070        | 18,042        | 12,973        | ...             |
| 南 阿 聯 邦   | 4,107          | 3,777        | 3,925        | 4,028         | 4,035         | 4,574         | 5,287         | 5,622           |
| 英 領 印 度   | 2,654          | 2,621        | 2,660        | 2,257         | 3,094         | 3,448         | 3,734         | ...             |
| 世 界 合 計   | 163,590        | 166,100      | 177,480      | 188,080       | * 205,000     | 231,100       | 233,150       | 240,400         |

(備考) 4表. 米國は生産額明確ならざる無煙炭を除く。米國、蘇聯邦及び滿洲は一部褐炭を含む。獨逸はザールを含む。\* 印及び世界合計は概數。  
5表. \* 印及び世界合計は概數。  
(資料) 4. 5 表共 Statistical Year-Book of The League of Nations.

6. 世界石炭産額 (單位 千噸)

| 國 別     | 昭 和 6 年 (1931) | 7 年 (1932) | 8 年 (1933) | 9 年 (1934) | 10 年 (1935) | 11 年 (1936) | 12 年 (1937) | 13 年 (1938) |
|---------|----------------|------------|------------|------------|-------------|-------------|-------------|-------------|
| 米 國     | 400,735        | 326,194    | 347,608    | 377,875    | 331,212     | 443,293     | 447,574     | 351,497     |
| 英 國     | 251,951        | 227,338    | 236,717    | 262,131    | 278,412     | 306,983     | 355,933     | 366,764     |
| 蘇 聯     | 222,931        | 212,093    | 210,436    | 224,270    | 225,815     | 232,115     | 244,263     | 230,500     |
| 日 本     | 58,018         | 64,406     | 76,205     | 93,940     | 109,364     | 126,000     | 127,000     | 132,890     |
| 白 耳 蘭   | 51,046         | 47,279     | 47,970     | 43,633     | 62,336      | 46,146      | 45,424      | 47,559      |
| 西 德     | 33,306         | 28,868     | 27,339     | 29,259     | 28,561      | 29,748      | 30,218      | 38,104      |
| 法 國     | 27,042         | 21,424     | 25,300     | 26,389     | 20,506      | 27,876      | 29,859      | 29,575      |
| 其 他     | 22,065         | 20,477     | 20,107     | 22,411     | 23,336      | 22,974      | 25,433      | ...         |
| 和 加 南   | 13,023         | 12,880     | 12,671     | 12,433     | 11,962      | 12,892      | 14,464      | 13,659      |
| 其 他     | 11,367         | 10,438     | 10,561     | 11,318     | 10,624      | 11,673      | 13,365      | 14,393      |
| 加 南     | 11,106         | 10,649     | 10,798     | 12,529     | 12,597      | 13,816      | 14,366      | 12,926      |
| 南 阿 聯 邦 | 10,831         | 9,921      | 10,714     | 12,195     | 13,574      | 14,842      | 15,491      | 16,284      |
| 濠 洲 利   | 10,766         | 11,379     | 11,859     | 12,164     | 13,320      | 14,647      | 15,716      | 13,817      |
| 其 他     | 128,013        | 121,914    | 122,465    | 132,848    | 150,902     | 142,995     | 154,879     | 171,032     |
| 世 界 合 計 | 1,257,300      | 1,125,300  | 1,170,800  | 1,278,400  | 1,329,000   | 1,446,000   | 1,540,000   | 1,439,000   |

(備考) ザールは1935年3月1日まで佛蘭西に屬し、それ以後は獨逸に屬す。其他中には若干國の推定高を含む。1938年は推測高。  
(資料) 1934年迄獨逸統計年誌、それ以後は米國鐵山局外國礦物部ミラー氏調査。(石炭時報)



7. 主要國コークス産額 (単位千噸)

| 國別          | 昭和3年(1928) | 同4年(1929) | 同5年(1930) | 同6年(1931) | 同7年(1932) | 同8年(1933) | 同9年(1934) | *同10年(1935) |
|-------------|------------|-----------|-----------|-----------|-----------|-----------|-----------|-------------|
| 米 國         | *50,445    | 56,487    | *45,789   | 32,190    | *20,866   | △25,028   | 30,119    | △31,941     |
| 蘇 聯         | 4,171      | 4,987     | 6,199     | 6,755     | 8,409     | 10,240    | 14,222    | 16,730      |
| 獨 逸         | 41,751     | 46,732    | 39,986    | 29,463    | 25,495    | 27,287    | 30,894    | 29,912      |
| 白 蘭 耳 國     | 6,112      | 5,952     | 5,286     | 4,877     | 4,410     | 4,393     | 4,236     | 4,678       |
| 佛 國         | 10,235     | 11,444    | 11,536    | 10,345    | 3,156     | 8,836     | 9,243     | 8,976       |
| 英 國         | 2,423      | 3,203     | 3,299     | 3,439     | 3,220     | 3,309     | 3,479     | ...         |
| 捷 克 共 産 党 國 | 24,447     | 26,247    | 24,213    | 20,909    | 20,606    | 20,577    | 23,736    | ...         |
| チエツコスロバキヤ   | 2,977      | 3,350     | 2,923     | 2,270     | 1,501     | 2,483     | △1,345    | △1,551      |

(備考) △印及び蘇聯、白蘭耳國は瓦斯副産コークスを含まず。獨逸の瓦斯副産コークスは1933年まで翌年3月末を以て終る一ケ年、但しザール地方及び1935年はこれを含まず。佛蘭西の瓦斯副産コークスは販賣用のみ。和蘭のそれは概數。英國は北愛爾の生産を、チエツコスロバキヤは精炭より製造せしコークスをそれぞれ除く。\*印は概數。

(資料) Statistical Year-Book of The League of Nations.

8. 主要國石炭需給 (単位百萬噸)

| 國別            | 1935年 |      |        |         | 1936年 |       |        |         |
|---------------|-------|------|--------|---------|-------|-------|--------|---------|
|               | 産額    | 年始在高 | 出超△印入超 | 外國貿易船費却 | 産額    | 年始在高  | 出超△印入超 | 外國貿易船費却 |
| 米 國           | 385.9 | 43.1 | 9.6    | 1.4     | 373.7 | 44.2  | 10.4   | 1.4     |
| 英 國           | 225.8 | ...  | 39.3   | 12.7    | 173.7 | 232.1 | 35.0   | 12.1    |
| 蘇 聯           | 143.0 | 4.5  | 22.5   | ...     | 121.0 | 158.3 | 24.3   | ...     |
| 獨 逸           | 109.0 | ...  | 2.1    | ...     | 106.9 | 123.6 | 1.8    | ...     |
| 佛 國           | 46.2  | 3.6  | △17.4  | ...     | 63.6  | 45.2  | △17.8  | ...     |
| 日 本           | 42.8  | ...  | △3.5   | 2.7     | 43.6  | 47.9  | △4.0   | ...     |
| 波 蘭           | 28.5  | 1.6  | 8.4    | 0.5     | 20.0  | 29.7  | 8.1    | 0.6     |
| 白 蘭 耳 國       | 26.5  | 3.5  | 0.3    | 0.4     | 26.6  | 27.8  | 0.9    | 0.3     |
| 印 度           | 23.3  | ...  | 0.1    | 0.5     | 22.7  | 22.9  | 0.1    | 0.5     |
| 南 阿 聯 邦       | 13.5  | ...  | 1.4    | 0.8     | 11.3  | 14.8  | 1.3    | 0.9     |
| 和 支 那 及 滿 洲 洲 | 11.8  | ...  | △2.0   | 0.1     | 13.7  | 12.8  | △1.5   | 0.2     |
| 澳 洲           | 11.4  | ...  | ...    | ...     | 11.4  | 12.0  | ...    | ...     |
| 捷 克 共 産 党 國   | 11.1  | ...  | 0.3    | 0.6     | 10.2  | 11.6  | 0.3    | 0.6     |
| チエツコスロバキヤ     | 10.8  | 0.4  | 0.3    | 0.0     | 10.6  | 12.2  | 0.4    | 0.5     |
| 加 奈 陀         | 9.2   | ...  | △10.3  | 0.2     | 19.3  | 10.0  | △11.2  | 0.3     |

(備考) 白蘭耳國にはルクセンブルグを含み、日本は朝鮮、臺灣及び樺太を含む。1935年の年末在高は1936年の年始在高に一致す。(資料) Statistical Year-Book of The World Power Conference.

9. 主要石炭會社營業成績 (ダイヤモンド社調)

| 會社別     | 昭和十五年上期 |         |        |      |      | 同 年 下 期 |              |        |      |      |
|---------|---------|---------|--------|------|------|---------|--------------|--------|------|------|
|         | 拂込資本    | 總資金     | 純益金    | 利益率  | 配當率  | 拂込資本    | 總資金          | 純益金    | 利益率  | 配當率  |
| 三井 山 業  | 125,000 | 189,324 | 9,364  | 1.79 | 1.20 | 150,000 | 219,192      | 21,442 | 2.89 | 1.00 |
| 三菱 山 業  | 152,080 | 246,013 | 12,062 | 1.61 | 1.20 | 152,080 | 265,853      | 15,833 | 2.09 | 1.20 |
| 北海道炭礦汽船 | 87,500  | 123,459 | 6,322  | 1.44 | .90  | 87,500  | 130,613      | 8,510  | 1.95 | .90  |
| 東 邦 炭 礦 | 20,625  | 24,863  | 814    | .78  | .70  | 20,625  | 24,790       | 875    | .85  | .50  |
| 明治 炭 業  | 20,000  | 33,973  | 5,153  | 2.57 | 1.00 | ...     | (毎年三月 年一回決算) | ...    | ...  | ...  |
| 磐城 炭 業  | 17,188  | 20,857  | 1,037  | 1.20 | .50  | 17,188  | 20,129       | 548    | .64  | ...  |
| 河石炭礦業   | 10,000  | 17,325  | 1,061  | 2.56 | .99  | 10,000  | 17,613       | 1,189  | 2.38 | 1.00 |
| 朝鮮無煙炭   | 20,000  | 21,717  | 480    | 1.28 | .90  | ...     | ...          | ...    | ...  | ...  |
| 越前炭礦鐵道  | 10,000  | 14,029  | 549    | 1.09 | 1.00 | 10,000  | 11,545       | 480    | 1.96 | .70  |
| 太平洋炭礦   | 9,900   | 12,529  | 1,022  | 2.06 | .80  | 9,900   | 12,582       | 927    | 2.87 | .70  |
| 入山採炭    | 8,250   | 11,315  | 833    | 2.01 | .80  | 8,250   | 11,913       | 853    | 1.07 | .80  |
| 九州採炭    | 6,875   | 7,643   | 493    | 1.89 | 1.00 | 5,375   | 6,166        | 533    | .87  | .80  |
| 北樺太炭業   | 5,000   | 5,488   | 377    | 1.51 | .40  | ...     | (毎年三月 年一回決算) | ...    | ...  | ...  |
| 鳳泉無煙炭礦  | 3,750   | 4,561   | 441    | 2.66 | 1.00 | 3,750   | 4,703        | 618    | 3.30 | .87  |
| 朝鮮無煙炭礦  | 3,000   | 3,852   | 245    | 1.83 | 1.00 | 3,000   | 3,836        | 315    | 2.36 | 1.00 |
| 大日本炭礦   | 2,850   | 3,261   | 349    | 2.45 | .90  | 2,850   | 3,293        | 381    | 2.65 | .80  |

(備考) 總資金は期末拂込金、諸積立金、前期繰越損益金及当期利益金の合計なり。純益金中には償却高を含み、利益率は純益金を平均拂込資本で除したるものなり。

10. 本邦石炭需給 [年別] (単位千噸、石炭礦業聯合會調)

| 年次    | 出 炭 高 (商工省礦産局調) |        |       |       |        | 輸入高   | 輸出高   | 差引内地需要高 | 年 末 貯 炭 高 |
|-------|-----------------|--------|-------|-------|--------|-------|-------|---------|-----------|
|       | 塊 炭             | 粉 炭    | 切込炭   | 粗炭及燧石 | 合 計    |       |       |         |           |
| 大正10年 | 7,936           | 9,987  | 5,369 | 2,926 | 26,220 | 789   | 2,407 | 25,659  | 1,616     |
| 11    | 8,184           | 11,005 | 5,547 | 2,964 | 27,701 | 1,187 | 1,704 | 27,859  | 910       |
| 12    | 8,563           | 11,423 | 5,710 | 3,251 | 28,948 | 1,713 | 1,587 | 28,085  | 1,929     |
| 13    | 8,672           | 12,421 | 5,755 | 3,260 | 30,110 | 2,012 | 1,725 | 30,417  | 1,909     |
| 14    | 9,071           | 13,953 | 5,145 | 3,288 | 31,459 | 1,768 | 2,716 | 29,909  | 2,511     |
| 昭和1年  | 8,781           | 14,292 | 4,802 | 3,549 | 31,426 | 2,045 | 2,611 | 31,996  | 1,375     |
| 2     | 8,981           | 15,133 | 5,128 | 4,287 | 33,530 | 2,703 | 2,191 | 33,807  | 1,610     |
| 3     | 8,758           | 15,527 | 4,791 | 4,783 | 33,860 | 2,779 | 2,185 | 33,806  | 2,258     |
| 4     | 9,061           | 15,792 | 4,324 | 5,079 | 34,257 | 3,254 | 2,044 | 35,365  | 2,360     |
| 5     | 8,368           | 14,862 | 3,367 | 4,778 | 31,376 | 2,693 | 2,131 | 31,754  | 2,544     |
| 6     | 7,187           | 13,708 | 2,753 | 4,337 | 27,987 | 2,693 | 1,540 | 29,434  | 2,250     |
| 7     | 7,252           | 13,911 | 2,487 | 4,402 | 28,053 | 2,716 | 1,388 | 29,783  | 1,818     |
| 8     | 8,470           | 16,549 | 2,711 | 4,791 | 32,523 | 3,495 | 1,560 | 35,080  | 1,226     |
| 9     | 8,671           | 18,978 | 2,570 | 5,704 | 35,924 | 4,060 | 1,087 | 39,445  | 678       |
| 10    | 9,029           | 20,400 | 2,485 | 5,816 | 37,762 | 4,048 | 1,019 | 40,747  | 722       |
| 11    | 9,677           | 22,558 | 2,534 | 7,014 | 41,803 | 4,201 | 1,088 | 44,218  | 698       |
| 12    | ...             | ...    | ...   | ...   | ...    | 4,426 | 1,028 | ...     | ...       |
| 13    | ...             | (發表せず) | ...   | ...   | ...    | 3,741 | 758   | ...     | ...       |
| 14    | ...             | ...    | ...   | ...   | ...    | 3,855 | 680   | ...     | ...       |

(備考) 貯炭高昭和九年以降は坑所貯炭を含み、同十年以降は水上貯炭を含み。

11. 本邦石炭需給 [月別] (単位千噸、石炭礦業聯合會調)

| 月次    | 送炭高   | 輸入高 | 輸出高 | 差引内地需要高 | 月 末 貯 炭 高 |
|-------|-------|-----|-----|---------|-----------|
| 13年1月 | 3,346 | 251 | 61  | 3,536   | 698       |
| 2     | 3,353 | 221 | 52  | 3,522   | 688       |
| 3     | 3,913 | 344 | 56  | 4,201   | ...       |
| 4     | 3,729 | 255 | 69  | 3,915   | ...       |
| 5     | 3,747 | 329 | 44  | 4,032   | ...       |
| 6     | 3,517 | 263 | 72  | 3,708   | ...       |
| 7     | 3,509 | 383 | 22  | 3,870   | ...       |
| 8     | 3,277 | 339 | 49  | 3,567   | ...       |
| 9     | 3,373 | 368 | 51  | 3,690   | ...       |
| 10    | 3,461 | 300 | 67  | 3,694   | ...       |
| 11    | 3,550 | 300 | 126 | 3,724   | ...       |
| 12    | 3,720 | 388 | 90  | 4,018   | ...       |
| 14年1月 | 3,252 | 263 | 22  | 3,493   | ...       |
| 2     | 3,337 | 306 | 76  | 3,617   | ...       |
| 3     | 4,031 | 221 | 59  | 4,193   | ...       |
| 4     | 3,681 | 771 | 58  | 3,894   | ...       |
| 5     | 3,802 | 329 | 58  | 4,073   | ...       |
| 6     | 3,661 | 255 | 53  | 3,853   | ...       |
| 7     | 3,601 | 305 | 56  | 3,850   | ...       |
| 8     | 3,349 | 395 | 70  | 3,674   | ...       |
| 9     | 3,537 | 307 | 36  | 3,808   | ...       |
| 10    | 3,653 | 339 | 58  | 3,984   | ...       |
| 11    | 3,791 | 285 | 63  | 4,013   | ...       |
| 12    | ...   | 531 | 71  | ...     | ...       |
| 15年1月 | ...   | ... | ... | ...     | ...       |

(備考) 月末貯炭高は無煙炭及燧石を除き坑所貯炭及水上貯炭を含み。貯送炭高には海軍省及日本製鐵分を含み。12年3月以降貯炭高を發表せざる爲、需要高は貯炭を考慮せず。

12. 石炭生産及輸出入價額

| 年次   | 出 炭 價     | 輸 出 價     | 輸 入 價    |
|------|-----------|-----------|----------|
| 大正3年 | 千円 80,350 | 千円 23,914 | 千円 6,690 |
| 4    | 65,068    | 19,236    | 4,458    |
| 5    | 80,625    | 20,405    | 4,236    |
| 6    | 140,009   | 26,454    | 9,038    |
| 7    | 285,032   | 32,009    | 15,763   |
| 8    | 442,540   | 37,723    | 18,588   |
| 9    | 418,073   | 45,200    | 19,917   |
| 10   | 227,674   | 37,814    | 14,092   |
| 11   | 250,915   | 23,513    | 16,818   |
| 12   | 256,694   | 21,541    | 24,351   |
| 13   | 241,614   | 22,393    | 29,167   |
| 14   | 236,828   | 33,201    | 24,526   |
| 昭和1年 | 231,042   | 31,032    | 27,562   |
| 2    | 257,280   | 25,508    | 35,488   |
| 3    | 254,516   | 24,513    | 36,975   |
| 4    | 245,761   | 23,215    | 42,978   |
| 5    | 192,995   | 21,783    | 34,203   |
| 6    | 151,949   | 15,008    | 28,268   |
| 7    | 141,976   | 13,450    | 27,358   |
| 8    | 195,467   | 14,158    | 36,657   |
| 9    | 245,555   | 10,375    | 47,192   |
| 10   | 270,177   | 9,721     | 48,970   |
| 11   | 305,536   | 10,356    | 51,055   |
| 12   | ...       | 9,928     | 59,224   |
| 13   | ...       | 10,147    | 67,217   |
| 14   | ...       | 9,665     | 78,364   |



13. 石炭送炭高 (單位 千噸。石炭礦業聯合會調查)

| 年次     | 九州炭    | 北海道炭   | 常磐炭    | 山口炭   | 小計     | 日本製鐵炭 | 合計     |
|--------|--------|--------|--------|-------|--------|-------|--------|
|        |        |        |        |       |        | 海軍炭   |        |
| 昭和1年   | 16,777 | 5,439  | 2,656  | 1,362 | 26,234 | ...   | ...    |
| 2      | 17,553 | 6,147  | 2,614  | 1,273 | 27,588 | ...   | ...    |
| 3      | 17,195 | 6,213  | 2,639  | 1,490 | 27,537 | ...   | ...    |
| 4      | 17,266 | 6,590  | 2,655  | 1,559 | 28,070 | ...   | ...    |
| 5      | 15,438 | 6,175  | 2,290  | 1,424 | 25,327 | 2,029 | 27,356 |
| 6      | 13,820 | 5,531  | 2,093  | 1,745 | 23,189 | 1,329 | 24,519 |
| 7      | 14,361 | 5,665  | 1,915  | 1,790 | 23,761 | 1,400 | 25,160 |
| 8      | 16,972 | 6,660  | 2,189  | 2,001 | 27,821 | 1,621 | 29,442 |
| 9      | 18,678 | 7,047  | 2,415  | 2,423 | 30,562 | 1,644 | 32,206 |
| 10     | 19,596 | 7,809  | 2,401  | 2,206 | 32,013 | 1,740 | 33,753 |
| 11     | 21,764 | 8,677  | 2,807  | 2,274 | 35,524 | 1,886 | 37,410 |
| 12     | 23,699 | 10,135 | 2,969  | 2,142 | 38,945 | 1,941 | 40,886 |
| 13     | 25,756 | 11,625 | 3,054  | 2,058 | 42,493 | 2,038 | 44,531 |
| 14     | 23,846 | 10,776 | 3,040  | 2,083 | 39,745 | 1,794 | 41,539 |
| (11月迄) |        |        |        |       |        |       |        |
| 12年1月  | 1,895  | 759    | 252    | 190   | 3,097  | 152   | 3,249  |
| 2      | 1,839  | 731    | 255    | 181   | 3,009  | 144   | 3,154  |
| 3      | 3,203  | 953    | 262    | 215   | 3,634  | 169   | 3,804  |
| 4      | 1,965  | 804    | 225    | 168   | 3,163  | 155   | 3,319  |
| 5      | 2,095  | 813    | 234    | 176   | 3,319  | 171   | 3,490  |
| 6      | 2,043  | 853    | 226    | 190   | 3,312  | 170   | 3,483  |
| 7      | 1,971  | 884    | 226    | 176   | 3,258  | 177   | 3,435  |
| 8      | 1,702  | 756    | 206    | 153   | 2,821  | 139   | 2,961  |
| 9      | 1,886  | 851    | 219    | 160   | 3,118  | 157   | 3,275  |
| 10     | 1,991  | 915    | 253    | 171   | 3,331  | 169   | 3,501  |
| 11     | 2,025  | 931    | 287    | 171   | 3,414  | 168   | 3,582  |
| 12     | 2,083  | 879    | 317    | 186   | 3,465  | 164   | 3,629  |
| 13年1月  | 2,048  | 841    | 276    | 181   | 3,346  | 193   | 3,539  |
| 2      | 2,019  | 894    | 272    | 168   | 3,353  | 182   | 3,535  |
| 3      | 2,382  | 1,042  | 297    | 193   | 3,913  | 188   | 4,101  |
| 4      | 2,249  | 1,015  | 290    | 175   | 3,729  | 159   | 3,887  |
| 5      | 2,301  | 1,010  | 270    | 166   | 3,747  | 160   | 3,907  |
| 6      | 2,108  | 1,004  | 226    | 178   | 3,517  | 173   | 3,690  |
| 7      | 2,123  | 1,046  | 186    | 154   | 3,509  | 169   | 3,678  |
| 8      | 1,948  | 950    | 226    | 153   | 3,277  | 154   | 3,432  |
| 9      | 2,073  | 920    | 225    | 154   | 3,373  | 166   | 3,539  |
| 10     | 2,071  | 977    | 245    | 167   | 3,461  | 162   | 3,623  |
| 11     | 2,135  | 985    | 244    | 186   | 3,550  | 162   | 3,712  |
| 12     | 2,299  | 943    | 295    | 184   | 3,720  | 171   | 3,891  |
| 14年1月  | 2,033  | 737    | 290    | 192   | 3,252  | 161   | 3,412  |
| 2      | 2,053  | 876    | 269    | 190   | 3,387  | 165   | 3,552  |
| 3      | 2,366  | 1,149  | 321    | 195   | 4,031  | 185   | 4,216  |
| 4      | 2,172  | 1,051  | 279    | 180   | 3,681  | 171   | 3,852  |
| 5      | 2,338  | 994    | 279    | 191   | 3,802  | 175   | 3,977  |
| 6      | 2,209  | 997    | 268    | 187   | 3,661  | 158   | 3,819  |
| 7      | 2,164  | 993    | 265    | 178   | 3,601  | 152   | 3,753  |
| 8      | 1,993  | 932    | 244    | 080   | 3,349  | 147   | 3,496  |
| 9      | 2,137  | 949    | 257    | 194   | 3,537  | 158   | 3,695  |
| 10     | 2,170  | 1,005  | 287    | 190   | 3,653  | 160   | 3,813  |
| 11     | 2,210  | 1,093  | 281    | 206   | 3,791  | 162   | 3,953  |
| 12     | ...    | ...    | ...    | ...   | ...    | ...   | ...    |
| 15年1月  | ...    | ...    | (發表せず) | ...   | ...    | ...   | ...    |

(備考) 8年末まで商工省管炭を含み、日本製鐵炭を含まず。

14. 石炭輸出入重要國別表 (單位 千噸。但し昭和8年迄は千英噸。大藏省主税局調査。資料 石炭時報。)

| 年次      | 輸 出     |     |           |       |     |       | 輸 入   |         |       |     |       |
|---------|---------|-----|-----------|-------|-----|-------|-------|---------|-------|-----|-------|
|         | 中 華 民 國 | 香 港 | 海 峽 植 民 地 | 比 律 賓 | 其 他 | 合 計   | 滿 洲 國 | 中 華 民 國 | 佛 印 度 | 其 他 | 合 計   |
| 昭和1年    | 1,774   | 258 | 245       | 146   | 163 | 2,589 | 1,400 | 301     | 240   | 65  | 2,008 |
| 2       | 1,361   | 373 | 201       | 138   | 98  | 2,173 | 1,715 | 551     | 340   | 53  | 2,660 |
| 3       | 1,439   | 307 | 144       | 168   | 90  | 2,150 | 1,731 | 528     | 355   | 120 | 2,734 |
| 4       | 1,185   | 340 | 239       | 185   | 61  | 2,013 | 1,981 | 617     | 480   | 120 | 3,203 |
| 5       | 1,302   | 361 | 199       | 142   | 90  | 2,097 | 1,669 | 449     | 411   | 120 | 2,650 |
| 6       | 820     | 307 | 155       | 142   | 88  | 1,515 | 1,737 | 351     | 440   | 120 | 2,650 |
| 7       | 453     | 424 | 212       | 159   | 116 | 1,365 | 1,792 | 416     | 348   | 115 | 2,673 |
| 8       | 546     | 548 | 219       | 160   | 60  | 1,535 | 2,402 | 360     | 462   | 171 | 3,440 |
| 9       | 252     | 374 | 234       | 149   | 61  | 1,070 | 2,711 | 513     | 540   | 201 | 3,996 |
| 10      | 149     | 423 | 216       | 189   | 41  | 1,019 | 2,693 | 559     | 749   | 48  | 4,049 |
| 11      | 109     | 431 | 275       | 273   | 24  | 1,112 | 2,272 | 1,022   | 883   | 11  | 4,189 |
| 12      | 35      | 390 | 327       | 250   | 24  | 1,028 | 2,277 | 1,307   | 832   | 10  | 4,426 |
| 13      | 167     | 251 | 154       | 154   | 32  | 758   | 1,463 | 1,647   | 617   | 14  | 3,741 |
| 14      | 359     | 140 | 139       | 2     | 29  | 630   | 764   | 2,473   | 613   | 5   | 3,855 |
| 昭和12年1月 | 11      | 25  | 6         | 12    | 1   | 54    | 197   | 102     | 57    | —   | 356   |
| 2       | 10      | 29  | 16        | 7     | 2   | 65    | 161   | 85      | 88    | —   | 335   |
| 3       | 1       | 29  | 20        | 26    | —   | 77    | 259   | 115     | 49    | —   | 423   |
| 4       | 3       | 33  | 28        | 23    | —   | 89    | 207   | 105     | 85    | 1   | 399   |
| 5       | 1       | 55  | 38        | 14    | 2   | 109   | 256   | 132     | 80    | —   | 471   |
| 6       | 6       | 28  | 53        | 18    | 2   | 115   | 172   | 118     | 65    | 1   | 355   |
| 7       | 0       | 31  | 27        | 32    | —   | 90    | 194   | 94      | 97    | —   | 385   |
| 8       | 3       | 26  | 21        | 36    | —   | 86    | 188   | 90      | 68    | —   | 347   |
| 9       | —       | 31  | 26        | 31    | —   | 89    | 224   | 83      | 36    | —   | 312   |
| 10      | —       | 25  | 29        | 16    | 2   | 74    | 179   | 94      | 61    | —   | 335   |
| 11      | 0       | 38  | 30        | 20    | 1   | 89    | 102   | 117     | 60    | —   | 280   |
| 12      | —       | 40  | 29        | 16    | 4   | 89    | 136   | 175     | 86    | —   | 398   |
| 13年1月   | —       | 12  | 16        | 29    | 4   | 61    | 74    | 131     | 46    | —   | 251   |
| 2       | —       | 29  | 7         | 16    | 0   | 52    | 56    | 139     | 26    | —   | 221   |
| 3       | —       | 23  | 18        | 8     | 6   | 56    | 106   | 164     | 71    | 3   | 344   |
| 4       | —       | 33  | 21        | 15    | 0   | 69    | 108   | 87      | 59    | 1   | 255   |
| 5       | 3       | 12  | 8         | 20    | 1   | 44    | 168   | 98      | 59    | 4   | 329   |
| 6       | 0       | 34  | 19        | 16    | 2   | 72    | 151   | 92      | 18    | 3   | 263   |
| 7       | 0       | 7   | 8         | 5     | 2   | 22    | 223   | 117     | 42    | 1   | 382   |
| 8       | 0       | 28  | —         | 21    | 0   | 49    | 142   | 142     | 52    | 3   | 339   |
| 9       | 9       | 14  | 16        | 8     | 4   | 51    | 165   | 144     | 59    | 0   | 368   |
| 10      | 22      | 20  | 10        | 8     | 6   | 67    | 104   | 156     | 40    | 1   | 300   |
| 11      | 84      | 22  | 14        | 1     | 5   | 126   | 95    | 145     | 61    | —   | 300   |
| 12      | 48      | 17  | 17        | 5     | 4   | 90    | 71    | 232     | 85    | —   | 388   |
| 14年1月   | 16      | —   | 6         | —     | —   | 22    | 66    | 138     | 59    | —   | 263   |
| 2       | 58      | 18  | —         | 0     | —   | 76    | 34    | 194     | 78    | —   | 306   |
| 3       | 33      | 4   | 13        | 1     | 3   | 59    | 55    | 124     | 42    | —   | 221   |
| 4       | 29      | 15  | 12        | —     | 3   | 58    | 66    | 173     | 32    | —   | 271   |
| 5       | 24      | 16  | 13        | 1     | 1   | 58    | 83    | 190     | 56    | —   | 329   |
| 6       | 20      | 11  | 17        | —     | 5   | 53    | 45    | 152     | 58    | —   | 255   |
| 7       | 24      | 15  | 16        | —     | 1   | 56    | 67    | 213     | 20    | 4   | 305   |
| 8       | 31      | 19  | 13        | —     | 7   | 70    | 77    | 266     | 52    | —   | 395   |
| 9       | 11      | 15  | 8         | —     | 3   | 36    | 61    | 196     | 51    | —   | 307   |
| 10      | 39      | 6   | 12        | —     | 2   | 58    | 83    | 249     | 57    | 1   | 339   |
| 11      | 32      | 8   | 22        | —     | 1   | 63    | 44    | 202     | 39    | —   | 295   |
| 12      | 48      | 13  | 9         | —     | 2   | 71    | 84    | 378     | 69    | —   | 531   |
| 15年1月   | 23      | —   | —         | —     | 8   | 31    | 38    | 209     | —     | 44  | 291   |
| 2       | 19      | —   | —         | —     | 17  | 36    | 55    | 312     | —     | 60  | 427   |



15. 全國貯炭所在別調 (單位千噸) (石炭礦業聯合會調査)

| 每年末  | 坑 所 |     |     |       | 港 頭 |     |       | 市 場 |     |     |     | 合 計   |
|------|-----|-----|-----|-------|-----|-----|-------|-----|-----|-----|-----|-------|
|      | 九州  | 北海道 | 常 磐 | 小 計   | 九州  | 北海道 | 小 計   | 京 濱 | 阪 神 | 名古屋 | 小 計 |       |
| 昭和2年 | 277 | 77  | 201 | 556   | 406 | 374 | 780   | 85  | 135 | 54  | 274 | 1,610 |
| 3    | 514 | 289 | 212 | 1,014 | 559 | 412 | 981   | 67  | 141 | 54  | 263 | 1,258 |
| 4    | 361 | 311 | 145 | 817   | 638 | 508 | 1,146 | 120 | 194 | 84  | 397 | 2,360 |
| 5    | 374 | 361 | 113 | 848   | 725 | 628 | 1,353 | 100 | 162 | 87  | 343 | 2,544 |
| 6    | 389 | 405 | 80  | 874   | 429 | 583 | 1,011 | 117 | 189 | 58  | 354 | 2,250 |
| 7    | 245 | 314 | 52  | 611   | 292 | 635 | 926   | 88  | 153 | 69  | 310 | 1,848 |
| 8    | 167 | 85  | 31  | 283   | 242 | 247 | 488   | 111 | 214 | 131 | 455 | 1,226 |
| 9    | ... | ... | ... | ...   | 213 | 164 | 377   | 95  | 108 | 98  | 301 | 678   |
| 10   | ... | ... | ... | ...   | 152 | 274 | 427   | 122 | 82  | 92  | 295 | 722   |
| 11   | ... | ... | ... | ...   | 112 | 243 | 355   | 127 | 110 | 106 | 343 | 698   |
| 12   | ... | ... | ... | ...   | 287 | 323 | 610   | 129 | 104 | 125 | 358 | 968   |

(備考) 九年以降は無煙炭及燐石を除き、合計には坑所炭を含みます。十二年は八月末現在。

15. 同 上 [月 別]

| 月 末     | 港 頭 |     |     | 市 場 |     |     |     | 合 計   |
|---------|-----|-----|-----|-----|-----|-----|-----|-------|
|         | 九州  | 北海道 | 小 計 | 京 濱 | 阪 神 | 名古屋 | 小 計 |       |
| 昭和10年1月 | 188 | 185 | 373 | 129 | 77  | 98  | 304 | 677   |
| 2       | 194 | 227 | 421 | 105 | 64  | 88  | 257 | 678   |
| 3       | 227 | 255 | 483 | 107 | 65  | 83  | 260 | 743   |
| 4       | 260 | 260 | 520 | 107 | 75  | 90  | 272 | 792   |
| 5       | 255 | 286 | 541 | 116 | 90  | 94  | 299 | 840   |
| 6       | 253 | 292 | 550 | 105 | 95  | 84  | 284 | 835   |
| 7       | 236 | 274 | 511 | 113 | 93  | 81  | 287 | 797   |
| 8       | 215 | 267 | 482 | 101 | 90  | 85  | 276 | 757   |
| 9       | 233 | 255 | 488 | 97  | 83  | 84  | 264 | 752   |
| 10      | 179 | 288 | 466 | 102 | 83  | 87  | 273 | 740   |
| 11      | 165 | 329 | 493 | 126 | 95  | 94  | 316 | 809   |
| 12      | 152 | 274 | 427 | 122 | 82  | 92  | 295 | 722   |
| 同 11.1  | 139 | 220 | 359 | 111 | 67  | 87  | 265 | 624   |
| 2       | 130 | 222 | 352 | 84  | 57  | 61  | 202 | 554   |
| 3       | 114 | 204 | 318 | 95  | 55  | 56  | 206 | 504   |
| 4       | 133 | 197 | 330 | 98  | 64  | 63  | 224 | 554   |
| 5       | 131 | 173 | 304 | 97  | 80  | 72  | 250 | 554   |
| 6       | 134 | 185 | 319 | 101 | 98  | 73  | 273 | 592   |
| 7       | 175 | 209 | 384 | 121 | 113 | 76  | 310 | 694   |
| 8       | 170 | 179 | 349 | 134 | 124 | 85  | 343 | 691   |
| 9       | 180 | 219 | 399 | 134 | 130 | 85  | 349 | 748   |
| 10      | 183 | 324 | 507 | 139 | 123 | 102 | 365 | 872   |
| 11      | 153 | 339 | 497 | 140 | 121 | 115 | 376 | 873   |
| 12      | 112 | 243 | 355 | 127 | 110 | 106 | 343 | 698   |
| 同 12.1  | 125 | 236 | 361 | 137 | 93  | 103 | 337 | 699   |
| 2       | 149 | 241 | 390 | 119 | 85  | 96  | 299 | 688   |
| 3       | 208 | 320 | 528 | 123 | 81  | 83  | 291 | 819   |
| 4       | 271 | 331 | 602 | 127 | 107 | 98  | 331 | 933   |
| 5       | 298 | 293 | 591 | 128 | 118 | 100 | 346 | 936   |
| 6       | 309 | 302 | 611 | 118 | 122 | 106 | 346 | 957   |
| 7       | 348 | 355 | 703 | 121 | 111 | 117 | 348 | 1,051 |
| 8       | 287 | 323 | 610 | 129 | 104 | 125 | 358 | 968   |

(備考) 九年十一月以降無煙炭及燐石を除く。同月以降坑所貯炭を發表せざる爲め、合計には之を含みます。十年一月以降調査内容を一部變更す。十二年九月以降發表停止。

16. 内地石炭用途別需要高 (單位千噸) (昭和石炭會社調査)

| 用途別     | 需 要 高  |        |        |        | 需 要 割 合 |       |        | 增加割合(前年100) |       |       |
|---------|--------|--------|--------|--------|---------|-------|--------|-------------|-------|-------|
|         | 昭和9年   | 10年    | 11年    | 12年    | 10年     | 11年   | 12年    | 10年         | 11年   | 12年   |
| 重工業     | 5,736  | 6,359  | 7,497  | 8,726  | 16.0    | 17.1  | 19.5   | 110.8       | 117.9 | 117.7 |
| 繊維及染色工業 | 3,324  | 3,530  | 3,836  | 4,006  | 8.9     | 8.7   | 8.9    | 106.2       | 108.6 | 104.4 |
| 窯業      | 3,383  | 3,592  | 3,822  | 3,921  | 9.0     | 8.7   | 8.7    | 106.2       | 106.4 | 102.5 |
| 化学工業    | 3,141  | 4,293  | 5,690  | 6,335  | 10.8    | 12.9  | 14.2   | 136.8       | 132.4 | 111.3 |
| 食料品工業   | 1,796  | 2,090  | 2,231  | 2,226  | 5.3     | 5.1   | 4.9    | 116.3       | 106.7 | 99.7  |
| 小計      | 17,380 | 19,869 | 23,076 | 25,214 | 50.1    | 52.6  | 52.1   | 114.3       | 116.1 | 113.5 |
| 船舶燃料    | 4,241  | 4,500  | 4,530  | 3,945  | 11.3    | 10.3  | 8.8    | 106.1       | 100.6 | 88.3  |
| 鐵道      | 3,624  | 3,742  | 4,028  | 4,320  | 9.4     | 9.2   | 9.6    | 103.2       | 107.6 | 107.2 |
| 電力      | 2,531  | 2,878  | 3,174  | 3,582  | 7.3     | 7.2   | 8.0    | 113.7       | 110.3 | 112.8 |
| 瓦斯及コークス | 2,167  | 2,278  | 2,433  | 2,243  | 5.7     | 5.6   | 5.0    | 105.1       | 106.8 | 92.5  |
| 小計      | 12,570 | 13,393 | 14,165 | 14,090 | 33.8    | 32.3  | 21.6   | 105.5       | 105.7 | 99.4  |
| 官廳家庭及其他 | 6,521  | 6,382  | 6,609  | 5,301  | 16.1    | 15.1  | 11.9   | △97.8       | 103.5 | 80.2  |
| 合計      | 36,464 | 39,649 | 43,850 | 44,605 | 100.0   | 100.0 | 100.00 | 108.7       | 110.6 | 101.7 |

(備考) △印減退。昭和12年は四月より翌年三月に至る推定高なるも日支事變發生後需要増加を來したるを以て實數と相當相違あるものゝ如し。十二年以降發表せず。

17. 炭種別集散調 (單位千噸) (石炭時報に據る)

| 炭種別  | 内地送炭     | 外國輸出  | 領土移出    |       |      | 船舶燃料炭   |         |       | 直接地賣    | 總計      |          |
|------|----------|-------|---------|-------|------|---------|---------|-------|---------|---------|----------|
|      |          |       | 合計      | 朝鮮    | 樺太其他 | 合計      | 内國船     | 外國船   |         |         |          |
| 九州炭  | 15,124.5 | 558.7 | 746.2   | 731.4 | 14.7 | 2,880.1 | 2,368.7 | 511.3 | 818.0   | 5,146.8 | 25,274.4 |
| 筑豊炭  | 10,330.8 | 83.0  | 306.7   | 293.9 | 12.7 | 1,672.8 | 1,513.9 | 158.8 | 523.9   | 4,717.1 | 17,604.5 |
| 福岡炭  | 752.0    | —     | 72.0    | 72.0  | —    | 34.0    | 34.0    | —     | 69.4    | 228.3   | 1,155.9  |
| 佐賀炭  | 905.4    | —     | 9.6     | 9.6   | —    | 49.0    | 42.1    | 6.9   | 55.0    | 65.5    | 1,084.7  |
| 三池炭  | 733.8    | 484.5 | 61.1    | 59.0  | 2.0  | 670.0   | 392.0   | 278.0 | 1.5     | 81.2    | 2,032.3  |
| 松島炭  | 67.7     | —     | —       | —     | —    | —       | —       | —     | —       | —       | 67.7     |
| 崎戸炭  | 513.0    | 12.5  | 183.5   | 183.5 | —    | 288.0   | 288.0   | —     | —       | .1      | 997.3    |
| 高島炭  | 325.1    | —     | 70.1    | 70.1  | .0   | 88.8    | 21.5    | 67.2  | —       | 13.6    | 497.8    |
| 北松浦炭 | 1,496.3  | 8.5   | 43.0    | 43.0  | —    | 77.1    | 76.8    | .2    | 168.0   | 40.9    | 1,834.0  |
| 北海道炭 | 7,174.8  | 208.8 | 219.8   | 215.2 | 4.6  | 915.1   | 857.8   | 57.2  | 524.0   | 2,573.3 | 11,616.1 |
| 常磐炭  | 2,369.2  | —     | —       | —     | —    | —       | —       | —     | 581.0   | 103.6   | 3,053.9  |
| 山口炭  | 1,804.4  | 14.0  | .5      | .5    | —    | —       | —       | —     | 1.6     | 237.7   | 2,058.3  |
| 合計   | 26,472.9 | 781.6 | 966.5   | 947.2 | 19.3 | 3,795.2 | 3,226.6 | 568.6 | 1,924.8 | 8,061.6 | 42,002.9 |
| 九州炭  | 15,922.9 | 492.9 | 751.1   | 736.1 | 15.0 | 2,851.6 | 2,404.5 | 447.0 | 856.4   | 5,596.3 | 26,471.5 |
| 筑豊炭  | 11,200.1 | 79.5  | 274.5   | 260.5 | 14.0 | 1,633.5 | 1,523.3 | 110.2 | 495.8   | 5,114.7 | 18,798.4 |
| 福岡炭  | 620.3    | —     | 69.4    | 69.4  | —    | 29.6    | 29.6    | —     | 103.0   | 181.2   | 1,003.7  |
| 佐賀炭  | 772.9    | —     | 7.4     | 7.4   | —    | 34.2    | 32.3    | 1.9   | 87.1    | 133.3   | 1,035.2  |
| 三池炭  | 775.1    | 404.4 | 79.8    | 78.8  | 1.0  | 721.2   | 460.6   | 260.5 | 2.2     | 81.6    | 2,064.6  |
| 松島炭  | 108.1    | —     | —       | —     | —    | —       | —       | —     | —       | —       | 108.1    |
| 崎戸炭  | 431.4    | 8.9   | 205.2   | 205.2 | —    | 264.2   | 264.2   | —     | —       | .0      | 910.0    |
| 高島炭  | 358.3    | —     | 33.4    | 33.4  | .0   | 93.2    | 19.9    | 73.2  | —       | 11.5    | 496.5    |
| 北松浦炭 | 1,656.2  | —     | 81.1    | 81.1  | —    | 75.4    | 74.3    | 1.1   | 163.0   | 73.6    | 2,054.6  |
| 北海道炭 | 7,194.3  | 200.5 | 252.9   | 244.9 | 8.0  | 936.2   | 894.3   | 41.9  | 602.9   | 2,885.2 | 12,072.2 |
| 常磐炭  | 2,672.1  | —     | —       | —     | —    | —       | —       | —     | 594.1   | 90.7    | 3,357.0  |
| 山口炭  | 1,766.7  | 2.0   | 9.0     | 9.0   | —    | —       | —       | —     | —       | 503.2   | 2,281.1  |
| 合計   | 27,556.2 | 695.5 | 1,013.1 | 990.1 | 23.0 | 3,787.9 | 3,298.9 | 489.0 | 2,053.5 | 9,075.5 | 44,181.9 |

(四九五)



(6) 石 油

1. 世界重要産油國原油産出額 (單位 百萬バレル。ワールド・ペトロリアム誌調)

(日本石油會社調査 世界の石油事情に據る)

| 年次         | 世界産額    | 米 國     | ヴェネズエラ | 蘇聯邦   | メキシコ  | イラン  | ルーマニア | 蘭領東印度 | 日本    |
|------------|---------|---------|--------|-------|-------|------|-------|-------|-------|
| 大正10(1921) | 764.8   | 427.1   | 1.4    | 29.1  | 193.3 | 16.6 | 8.3   | 16.9  | 2,236 |
| 11(1922)   | 854.8   | 557.5   | 2.2    | 32.9  | 182.2 | 22.2 | 9.8   | 16.7  | 2,058 |
| 12(1923)   | 1,019.2 | 732.4   | 4.0    | 39.1  | 149.8 | 28.7 | 10.8  | 19.8  | 1,807 |
| 13(1924)   | 1,009.6 | 710.4   | 9.5    | 44.0  | 144.0 | 31.8 | 13.0  | 21.0  | 1,817 |
| 14(1925)   | 1,067.4 | 763.7   | 19.6   | 52.4  | 115.5 | 35.0 | 16.6  | 21.4  | 1,887 |
| 昭和1(1926)  | 1,096.6 | 766.5   | 37.2   | 62.0  | 90.7  | 35.8 | 23.5  | 21.7  | 1,792 |
| 2(1927)    | 1,262.5 | 901.1   | 63.1   | 77.0  | 64.1  | 39.6 | 26.3  | 27.4  | 1,791 |
| 3(1928)    | 1,324.7 | 901.4   | 105.7  | 84.7  | 50.1  | 43.4 | 30.7  | 32.1  | 1,953 |
| 4(1929)    | 1,485.9 | 1,007.3 | 137.4  | 99.5  | 44.6  | 42.1 | 34.7  | 41.7  | 2,075 |
| 5(1930)    | 1,410.1 | 898.0   | 136.6  | 125.5 | 39.5  | 45.8 | 41.6  | 39.2  | 2,051 |
| 6(1931)    | 1,370.2 | 850.2   | 118.7  | 161.9 | 33.0  | 44.3 | 47.6  | 35.5  | 1,969 |
| 7(1932)    | 1,296.7 | 785.1   | 119.5  | 149.7 | 32.8  | 45.1 | 50.4  | 39.5  | 1,629 |
| 8(1933)    | 1,438.8 | 905.6   | 117.1  | 155.5 | 34.0  | 54.4 | 53.9  | 41.2  | 1,504 |
| 9(1934)    | 1,517.2 | 908.0   | 136.0  | 175.6 | 38.1  | 57.9 | 61.8  | 45.1  | 1,873 |
| 10(1935)   | 1,652.1 | 996.5   | 148.8  | 184.0 | 40.2  | 57.5 | 61.2  | 45.3  | 2,295 |
| 11(1936)   | 1,797.8 | 1,098.5 | 155.2  | 199.6 | 41.0  | 62.9 | 63.5  | 47.9  | 2,403 |
| 12(1937)   | 2,041.1 | 1,279.1 | 187.6  | 201.8 | 46.4  | 78.1 | 52.3  | 54.1  | 2,488 |
| 13(1938)   | 1,982.6 | 1,214.3 | 188.4  | 216.1 | 38.5  | 78.3 | 48.3  | 54.9  | ...   |
| 14(1939)   | 2,075.5 | 1,264.2 | 205.7  | 216.7 | 39.4  | 78.1 | 45.9  | 62.0  | ...   |
| *15(1940)  | 1,091.0 | 689.6   | 95.2   | 108.3 | 20.2  | 15.5 | 22.9  | 30.4  | ...   |

2. 世界原油産額 (單位 千バレル)

(日本石油會社發行世界の石油事情に據る。昭和8.9年はオイル・エンド・ガス誌調査、10年以降は米國礦山局發表。)

| 國 別     | 昭和8年(1933) | 同9年(1934) | 同10年(1935) | 同11年(1936) | 同12年(1937) | 同13年(1938) | 同14年(1939) | 同15年(1940) |
|---------|------------|-----------|------------|------------|------------|------------|------------|------------|
| 米 國     | 838,874    | 909,107   | 996,596    | 1,099,687  | 1,279,160  | 1,214,355  | 1,264,256  | 1,345,753  |
| 蘇 聯 邦   | 149,901    | 168,648   | 182,386    | 186,206    | 193,241    | 204,956    | 212,530    | 221,600    |
| ヴェネズエラ  | 120,882    | 142,072   | 148,254    | 154,794    | 186,230    | 188,174    | 205,956    | 1,921,010  |
| ルーマニア   | 50,971     | 62,006    | 61,310     | 63,659     | 52,452     | 48,366     | 45,996     | 42,500     |
| イ ラ ン   | 49,581     | 52,663    | 57,273     | 62,718     | 77,804     | 78,372     | 78,151     | 76,290     |
| 蘭領東印度   | 33,512     | 33,167    | 47,171     | 50,025     | 56,724     | 57,318     | 61,580     | 63,700     |
| メキシコ    | 33,934     | 42,289    | 40,241     | 41,028     | 46,690     | 38,279     | 42,779     | 43,470     |
| アルゼンチン  | 13,759     | 14,045    | 14,297     | 15,458     | 16,355     | 17,076     | 18,486     | 20,476     |
| ペ ル ー   | 13,923     | 15,936    | 17,067     | 17,593     | 17,457     | 15,839     | 13,508     | 12,451     |
| コロンビヤ   | 13,157     | 17,340    | 17,598     | 18,756     | 20,599     | 21,582     | 22,037     | 26,561     |
| トリニダッド  | 9,550      | 10,894    | 11,671     | 13,237     | 15,533     | 17,737     | 19,270     | 20,300     |
| 印 度     | 8,721      | 8,997     | 2,038      | 1,978      | 2,162      | 2,488      | 2,164      | 2,150      |
| 波 蘭     | 3,858      | 3,697     | 3,812      | 3,789      | 3,716      | 3,763      | 3,898      | ...        |
| 獨 逸     | 1,712      | 2,265     | 2,996      | 3,115      | 3,176      | 3,861      | 5,180      | 8,000      |
| エクアドル   | 1,622      | 1,655     | 1,732      | 1,942      | 2,161      | 2,246      | 2,313      | 2,475      |
| エチオピア   | 1,531      | 1,479     | 1,301      | 1,278      | 1,196      | 1,581      | 4,415      | 6,617      |
| 日 本     | 1,377      | 1,831     | 1,925      | 2,408      | 2,470      | ...        | ...        | ...        |
| イラック    | 1,200      | 2,411     | 27,408     | 30,406     | 31,836     | 32,643     | 30,791     | 25,720     |
| 合計(其他共) | 1,417,534  | 1,503,249 | 1,654,488  | 1,791,540  | 2,039,014  | 1,987,723  | 2,076,772  | 2,150,679  |

(備考) 14年及15年は概數。14年獨逸は舊オーストリア産額 693千バレルを含む。15年は一部推定。

3. 主要國石油消費量〔昭和十四年〕 (單位 千桶)

| 國 別         | 揮發油    | 燈 油    | 瓦斯油及燃料油 | 潤滑油   | 其 他    | 合 計     |
|-------------|--------|--------|---------|-------|--------|---------|
| 合 計         | 65,007 | 7,887  | 68,025  | 3,566 | 5,871  | 151,356 |
| 加 拿 大       | 2,824  | 91     | 2,414   | 619   | 679    | 6,627   |
| メ ン テ ー     | 412    | 104    | 1,803   | 30    | 190    | 2,539   |
| ア ー ジ ン テ ン | 894    | 169    | 2,485   | 83    | 258    | 3,889   |
| イ ン ド ー     | 135    | 5      | 1,136   | 6     | 41     | 1,323   |
| ラ ン ナ ー     | 16     | 11     | 625     | 6     | 61     | 719     |
| ブ ー ヴ ー     | 341    | 117    | 639     | 42    | 20     | 1,159   |
| 蘭 領 東 印 度   | 32     | 7      | 2,485   | 8     | 720    | 3,252   |
| キ ー ー       | 94     | 13     | 682     | 6     | 19     | 814     |
| チ ー ー       | 88     | 13     | 611     | 12    | 20     | 744     |
| イ ン ー       | 5,575  | 913    | 4,246   | 438   | 898    | 12,000  |
| ド ー         | 2,888  | 104    | 2,570   | 574   | 964    | 7,100   |
| フ ー         | 3,149  | 222    | 2,700   | 332   | 537    | 7,000   |
| イ ン ー       | 671    | 130    | 1,732   | 151   | 253    | 2,942   |
| ソ ー         | 3,300  | 5,736  | 9,514   | 1,451 | 2,987  | 22,987  |
| ル ー         | 164    | 194    | 1,337   | 25    | 65     | 1,785   |
| オ ー         | 459    | 274    | 582     | 76    | 163    | 1,554   |
| ラ ン ー       | 565    | 117    | 525     | 68    | 109    | 1,384   |
| オ ー         | 536    | 46     | 213     | 53    | 61     | 879     |
| 瑞 ー         | 342    | 111    | 398     | 35    | 34     | 920     |
| ベ ー         | 188    | 52     | 398     | 20    | 27     | 685     |
| ス ー         | 306    | 26     | 227     | 24    | 19     | 602     |
| 蘭 領 東 印 度   | 176    | 261    | 887     | 38    | 203    | 1,558   |
| イ ン ー       | 76     | 169    | 852     | 68    | 367    | 1,532   |
| 英 領 印 度     | 318    | 939    | 596     | 151   | 190    | 2,194   |
| 支 那         | 165    | 378    | 249     | 45    | 54     | 891     |
| オ ー         | 100    | 287    | 412     | 38    | 68     | 905     |
| オ ー         | 929    | 170    | 554     | 76    | 156    | 1,885   |
| 其 他         | 4,239  | 1,577  | 8,133   | 704   | 908    | 15,561  |
| 總 計         | 93,889 | 20,123 | 117,023 | 8,744 | 16,007 | 255,786 |

(備考) 植民地を含まず、但し伊太利はアルバニヤを含む。

(資料) 世界の石油事情ランデルンの統計に據る。

4. 米 國 石 油 需 給 (單位 千バレル。米國石油統計及合衆國商務省礦山局調。)

| 年 次        | 原 油       |        |        |           |         | 揮 發 油   |        |        |         |        |
|------------|-----------|--------|--------|-----------|---------|---------|--------|--------|---------|--------|
|            | 生産        | 輸入     | 輸出     | 消費        | 在荷      | 生産      | 輸入     | 輸出     | 消費      | 在荷     |
| 昭和3年(1928) | 901,474   | 79,767 | 18,965 | 950,065   | 368,353 | 337,722 | 4,198  | 53,412 | 338,801 | 33,700 |
| 4(1929)    | 1,007,323 | 78,933 | 26,401 | 1,024,039 | 387,396 | 444,859 | 8,834  | 62,050 | 382,854 | 42,480 |
| 5(1930)    | 838,011   | 62,129 | 23,705 | 952,998   | 368,051 | 444,391 | 16,927 | 65,575 | 397,591 | 54,192 |
| 6(1931)    | 851,081   | 47,250 | 25,535 | 913,759   | 329,116 | 441,837 | 13,621 | 45,716 | 407,843 | 56,141 |
| 7(1932)    | 781,845   | 44,688 | 27,373 | 831,341   | 293,278 | 403,207 | 8,209  | 35,434 | 377,403 | 53,805 |
| 8(1933)    | 905,656   | 31,833 | 36,581 | 851,254   | 312,070 | 407,932 | 15     | 29,321 | 377,003 | 59,294 |
| 9(1934)    | 908,065   | 35,558 | 41,127 | 895,636   | 337,254 | 423,801 | 1      | 24,685 | 407,106 | 51,747 |
| 10(1935)   | 996,596   | 32,239 | 51,430 | 965,790   | 314,855 | 468,021 | 0      | 30,613 | 434,810 | 54,345 |
| 11(1936)   | 1,099,687 | 32,327 | 50,313 | 1,068,570 | 288,184 | 516,266 | 78     | 28,646 | 481,606 | 60,437 |
| 12(1937)   | 1,279,160 | 27,434 | 67,234 | 1,183,440 | 306,826 | 559,141 | 87     | 33,306 | 519,352 | 69,892 |
| 13(1938)   | 1,214,355 | 26,412 | 77,254 | 1,192,426 | 274,958 | 569,162 | 79     | 51,109 | 523,003 | 70,775 |
| 14(1939)   | 1,264,256 | 33,095 | 72,073 | 1,263,065 | 238,910 | 607,941 | 118    | 44,559 | 552,557 | 81,722 |

(備考) 原油の消費額は製油所處理高を示す。揮發油中には天然瓦斯揮發油及ベンゾールを含む。

(資料) 世界の石油事情。



5. 本邦原油需給

換算計数 { 1石=47.654ガロン=約1.136バレル  
1噸=300ガロン  
1噸=9.5ガロン

| 年次    | 生産高 (単位千石) |         |             |       | 供給高 (単位千ガロン) |           |                         | 民間原油<br>輸入高<br>(日石調査) |
|-------|------------|---------|-------------|-------|--------------|-----------|-------------------------|-----------------------|
|       | 秋田縣        | 新潟縣     | 北海道<br>其他内地 | 臺灣    | 計            | 生産高<br>換算 | 輸入高<br>(昭和二年後<br>重油を含む) |                       |
| 大正10年 | 964.5      | 938.2   | 7.9         | 6.6   | 1,967.6      | 93,764    | 11,234                  | 104,998               |
| 11    | 944.1      | 845.4   | 10.4        | 11.5  | 1,810.6      | 85,282    | 23,665                  | 109,947               |
| 12    | 783.1      | 777.5   | 15.5        | 14.0  | 1,590.3      | 75,784    | 47,189                  | 122,964               |
| 13    | 788.3      | 766.1   | 25.9        | 19.0  | 1,600.2      | 76,255    | 77,980                  | 154,235               |
| 14    | 778.2      | 839.9   | 49.2        | 21.0  | 1,658.4      | 79,029    | 103,141                 | 182,170               |
| 昭和1年  | 671.1      | 778.7   | 46.5        | 76.8  | 1,573.5      | 74,978    | 117,895                 | 192,878               |
| 2     | 628.3      | 758.3   | 63.1        | 126.5 | 1,576.6      | 75,126    | 162,956                 | 237,787               |
| 3     | 614.6      | 922.8   | 92.6        | 93.3  | 1,713.6      | 81,655    | 380,654                 | 462,313               |
| 4     | 617.8      | 1,023.4 | 84.7        | 57.1  | 1,783.1      | 84,968    | 419,816                 | 504,787               |
| 5     | 599.0      | 1,063.0 | 92.8        | 49.1  | 1,804.1      | 85,968    | 426,374                 | 512,346               |
| 6     | 535.8      | 1,056.1 | 103.0       | 37.7  | 1,732.9      | 82,573    | 453,608                 | 536,187               |
| 7     | 436.5      | 815.0   | 93.7        | 28.9  | 1,434.3      | 68,346    | 568,665                 | 637,015               |
| 8     | 466.3      | 702.6   | 81.4        | 32.1  | 1,282.6      | 61,119    | 613,008                 | 674,129               |
| 9     | 848.9      | 644.4   | 80.1        | 30.9  | 1,604.5      | 76,461    | 744,012                 | 820,473               |
| 10    | 1,282.6    | 588.2   | 74.6        | 36.8  | 1,982.3      | 94,468    | 918,769                 | 1,013,233             |
| 11    | 1,533.9    | 514.8   | 67.1        | 40.0  | 2,241.5      | 104,751   | 1,033,572               | 1,140,388             |
| 12    | 1,181.7    |         |             | 14.9  | 1,196.6      | 57,024    | 605,085                 | 662,110               |

(備考) 昭和十二年は上半期、昭和十二年八月以降発表停止。

(資料) 内地生産高は商工省統計。輸入高は大蔵省外国貿易月表に據る。

7. 内地石油輸入高

| 年次    | 数量 (単位千ガロン)        |                     |                     |                     |           | 価額 (単位千円) |        |         |
|-------|--------------------|---------------------|---------------------|---------------------|-----------|-----------|--------|---------|
|       | 原油及重油              | 揮發油                 | 燈油                  | 機械油                 | 合計        | 原油及重油     | 製品油    | 合計      |
| 大正10年 | 11,234             | 25,814              | 27,196              | 1,822               | 46,065    | 2,826     | 22,226 | 25,052  |
| 13    | 77,987             | 21,853              | 28,281              | 22,554              | 150,668   | 13,047    | 47,575 | 60,622  |
| 14    | 103,141            | 2,517               | 27,333              | 14,600              | 167,591   | 15,701    | 41,896 | 57,597  |
| 昭和1年  | 117,895            | 29,192              | 25,682              | 17,576              | 190,345   | 19,235    | 41,096 | 60,331  |
| 2     | 162,656            | 38,230              | 28,190              | 11,460              | 240,536   | 23,992    | 42,304 | 66,296  |
| 3     | 380,655            | 48,780              | 30,150              | 13,114              | 472,699   | 45,162    | 44,773 | 89,935  |
| 4     | 419,816            | 70,770              | 29,440              | 13,430              | 533,456   | 46,603    | 46,322 | 92,925  |
|       | (貿易表上の分類<br>までのもの) | (比重0.8017<br>までのもの) | (比重0.8762<br>までのもの) | (比重0.9218<br>まで及其他) |           |           |        |         |
| 5     | 426,374            | 90,421              | 23,298              | 11,181              | 551,274   | 44,795    | 44,771 | 89,566  |
| 6     | 453,608            | 105,628             | 16,799              | 10,382              | 586,417   | 44,063    | 41,724 | 85,787  |
| 7     | 568,665            | 116,298             | 18,509              | 9,749               | 713,221   | 54,887    | 43,701 | 98,588  |
| 8     | 613,005            | 122,228             | 15,233              | 6,576               | 757,046   | 68,346    | 40,513 | 108,859 |
| 9     | 743,987            | 145,432             | 23,188              | 10,525              | 923,231   | 82,482    | 41,544 | 124,026 |
| 10    | 918,737            | 157,842             | 26,585              | 12,012              | 1,115,277 | 106,825   | 45,820 | 152,646 |
| 11    | 1,033,572          | 173,089             | 19,879              | 16,923              | 1,243,463 | 129,687   | 53,082 | 182,769 |
| 12    | 707,627            | 95,749              | 18,436              | 15,907              | 838,714   | 103,991   | 40,649 | 144,640 |

(備考) 昭和十二年は7月迄の累計、8月以降発表停止。12年機械油中に算入せざる20,135噸(755千円)あり。

(資料) 数量は昭和四年まで日本石油会社調査内外石油統計に據る。昭和五年以後大蔵省外国貿易月表に據り1坪=264.17ガロンとして換算す。

6. 本邦民間石油需給 (植民地を含む)

1. 日本石油会社調査内外石油統計に據る
2. 単位千噸 (1噸=9.5ガロン)
3. 民間統計にして政府の輸入分を含まず
4. 輸入内課の合計には軽油を含まず

| 年次                             | 本邦<br>製造高 | 製造高内課       |             | 製品<br>輸入高 | 輸入高内課  |       | 製品<br>輸出高 | 全日本へ<br>の供給高 |
|--------------------------------|-----------|-------------|-------------|-----------|--------|-------|-----------|--------------|
|                                |           | 國産原油<br>精製高 | 輸入原油<br>精製高 |           | 内地     | 朝鮮臺灣  |           |              |
| <b>揮發油 (比重0.8017を越えざるもの)</b>   |           |             |             |           |        |       |           |              |
| 昭和5年                           | 6,167     | 2,126       | 4,041       | 9,913     | 9,518  | 395   | 1         | 16,079       |
| 6                              | 8,234     | 2,676       | 5,558       | 11,673    | 11,119 | 554   | 1         | 19,909       |
| 7                              | 10,561    | 1,953       | 8,608       | 12,865    | 12,242 | 623   | 2         | 23,424       |
| 8                              | 11,281    | 1,443       | 9,838       | 13,615    | 12,866 | 749   | —         | 24,896       |
| 9                              | 13,927    | 1,636       | 12,291      | 16,227    | 15,309 | 918   | 18        | 30,136       |
| 10                             | 16,370    | 1,854       | 14,516      | 18,005    | 16,615 | 1,390 | 98        | 34,277       |
| 11                             | 19,543    | 2,378       | 17,165      | 19,250    | 18,200 | 1,050 | 81        | 38,712       |
| 12(上半期)                        | 11,981    | 1,799       | 10,182      | 9,084     | 8,632  | 452   | 36        | 21,029       |
| <b>燈油 (比重0.8762を越えざるもの)</b>    |           |             |             |           |        |       |           |              |
| 昭和5年                           | 1,648     | 678         | 970         | 3,110     | 2,453  | 657   | 161       | 4,597        |
| 6                              | 1,765     | 702         | 1,064       | 2,481     | 1,769  | 712   | 124       | 4,123        |
| 7                              | 2,508     | 706         | 1,802       | 3,073     | 1,948  | 1,125 | 351       | 5,230        |
| 8                              | 2,212     | 594         | 1,618       | 2,002     | 1,604  | 399   | 162       | 4,052        |
| 9                              | 2,160     | 546         | 1,614       | 2,928     | 2,441  | 487   | 211       | 4,877        |
| 10                             | 2,528     | 799         | 1,729       | 3,336     | 2,809  | 527   | 470       | 5,394        |
| 11                             | 3,831     | 1,228       | 2,603       | 2,526     | 2,090  | 426   | 864       | 5,493        |
| 12(上半期)                        | 2,395     | 995         | 1,400       | 1,520     | 1,285  | 235   | 367       | 3,548        |
| <b>輕油</b>                      |           |             |             |           |        |       |           |              |
| 昭和5年                           | 6,364     | 2,565       | 3,799       | 7         | —      | 7     | 6         | 6,365        |
| 6                              | 5,515     | 2,488       | 3,027       | 7         | —      | 7     | 32        | 5,490        |
| 7                              | 5,947     | 1,974       | 3,973       | 61        | —      | 61    | 26        | 5,982        |
| 8                              | 5,739     | 1,516       | 4,221       | 105       | —      | 105   | 19        | 5,825        |
| 9                              | 5,302     | 1,791       | 3,511       | 137       | —      | 137   | 144       | 5,295        |
| 10                             | 5,006     | 1,722       | 3,284       | 213       | —      | 213   | 616       | 4,603        |
| 11                             | 4,164     | 1,375       | 2,789       | 222       | —      | 222   | 514       | 3,872        |
| 12(上半期)                        | 2,705     | 1,297       | 1,409       | 67        | —      | 67    | 8         | 2,765        |
| <b>機械油 (比重0.9218を越えざるもの其他)</b> |           |             |             |           |        |       |           |              |
| 昭和5年                           | 3,579     | 1,300       | 2,279       | 1,188     | 1,143  | 45    | 180       | 4,587        |
| 6                              | 3,782     | 1,456       | 2,326       | 1,074     | 1,047  | 27    | 96        | 4,760        |
| 7                              | 4,613     | 1,340       | 3,273       | 977       | 961    | 16    | 334       | 5,256        |
| 8                              | 5,330     | 1,176       | 4,154       | 659       | 658    | 11    | 541       | 5,458        |
| 9                              | 6,146     | 1,604       | 4,542       | 1,112     | 1,105  | 7     | 850       | 6,408        |
| 10                             | 6,718     | 2,119       | 4,599       | 1,262     | 1,251  | 11    | 372       | 7,608        |
| 11                             | 6,800     | 1,815       | 4,985       | 1,787     | 1,761  | 26    | 453       | 8,134        |
| 12(上半期)                        | 4,118     | 1,312       | 2,806       | 1,537     | 1,490  | 17    | 328       | 5,297        |
| <b>重油</b>                      |           |             |             |           |        |       |           |              |
| 昭和5年                           | 1,183     | 598         | 585         | 15,392    | 13,824 | 1,568 | —         | 16,575       |
| 6                              | 2,147     | 1,620       | 527         | 19,303    | 17,749 | 1,554 | —         | 21,450       |
| 7                              | 1,750     | 526         | 1,224       | 23,590    | 21,760 | 1,830 | —         | 25,340       |
| 8                              | 2,973     | 587         | 2,386       | 23,566    | 21,136 | 2,430 | —         | 26,599       |
| 9                              | 6,296     | 1,019       | 5,277       | 25,483    | 22,901 | 2,582 | 2         | 31,777       |
| 10                             | 7,906     | 2,386       | 5,520       | 37,361    | 32,833 | 3,527 | 52        | 45,215       |
| 11                             | 11,954    | 3,659       | 8,295       | 35,463    | 29,598 | 5,865 | 86        | 47,331       |
| 12(上半期)                        | 7,251     | 1,945       | 5,306       | 23,007    | 17,506 | 5,501 | 5         | 30,253       |
| <b>合計</b>                      |           |             |             |           |        |       |           |              |
| 昭和5年                           | 18,941    | 7,267       | 11,674      | 29,610    | 26,938 | 2,672 | 348       | 48,203       |
| 6                              | 21,444    | 8,942       | 12,502      | 34,538    | 31,684 | 2,854 | 253       | 55,729       |
| 7                              | 25,379    | 6,499       | 18,880      | 40,566    | 36,911 | 3,655 | 713       | 65,232       |
| 8                              | 27,534    | 5,318       | 22,217      | 39,957    | 36,263 | 3,694 | 722       | 66,770       |
| 9                              | 33,831    | 6,596       | 27,235      | 45,887    | 44,756 | 4,131 | 1,225     | 78,493       |
| 10                             | 38,528    | 8,880       | 29,648      | 60,177    | 53,508 | 6,669 | 1,608     | 97,097       |
| 11                             | 46,291    | 10,455      | 35,837      | 59,248    | 51,649 | 7,599 | 1,998     | 103,542      |
| 12(上半期)                        | 28,451    | 7,348       | 21,103      | 35,185    | 28,913 | 6,272 | 744       | 62,892       |



8. 内地石油國別輸入高 (単位 千ガロン)

| 年次      | 揮發油及燐油  |        |        |         | 原油及重油   |         |        |        |        |     |           |
|---------|---------|--------|--------|---------|---------|---------|--------|--------|--------|-----|-----------|
|         | 暹羅      | 米      | 英      | 計       | 暹羅      | 米       | 英      | 露      | ソ      | 保   | 其         |
| 昭和7年    | 70,333  | 54,704 | 9,770  | 134,807 | 54,625  | 323,817 | 26,754 | 97,329 | 62,962 | ... | 568,665   |
| 8       | 64,613  | 56,624 | 16,223 | 137,461 | 62,755  | 336,713 | 42,210 | 87,310 | 68,938 | ... | 613,009   |
| 9       | 88,279  | 56,557 | 23,783 | 168,621 | 70,525  | 490,343 | 38,808 | 71,029 | ...    | ... | 743,985   |
| 10      | 121,809 | 29,181 | 33,037 | 184,029 | 106,877 | 689,672 | 49,158 | 974    | ...    | ... | 918,773   |
| 11      | 127,520 | 43,525 | 21,921 | 192,967 | 134,420 | 760,507 | 84,188 | 0      | ...    | ... | 1,033,571 |
| 12(上半期) | 66,974  | 20,717 | 662    | 88,354  | 72,492  | 419,059 | 35,291 | ...    | ...    | ... | ...       |

(備考) 大蔵省外国貿易月表及日本石油会社調査内外石油統計に據る。12年8月以降発表停止。

9. 全日本パラフィンワックス供給量

(単位 萬。日石調査)

| 年次   | 本邦製造高  | 輸入高    | 總供給高   | 輸入価額(千圓) |
|------|--------|--------|--------|----------|
| 大正9年 | 407    | 17,399 | 17,797 | 7,572    |
| 12   | 176    | 19,858 | 20,044 | 5,472    |
| 昭和1年 | 616    | 20,782 | 21,398 | 6,695    |
| 2    | 1,067  | 20,132 | 21,199 | 6,019    |
| 3    | 1,299  | 22,045 | 23,344 | 6,697    |
| 4    | 1,334  | 18,294 | 19,628 | 5,422    |
| 5    | 2,077  | 19,624 | 21,854 | 4,364    |
| 6    | 8,494  | 14,782 | 23,276 | 3,854    |
| 7    | 12,194 | 7,311  | 19,505 | 3,953    |
| 8    | 12,232 | 2,686  | 14,918 | 2,603    |
| 9    | 14,820 | 510    | 13,510 | 1,632    |
| 10   | 16,474 | 704    | 17,178 | 2,032    |
| 11   | 18,000 | 712    | 18,712 | 2,467    |
| 12   | ...    | ...    | ...    | 2,225    |
| 13   | ...    | ...    | ...    | 2,310    |

(備考) 輸入高は製品のみ。輸入価額は原料製品の合計。

10. 全日本アスファルト供給量

(単位 萬。日石調査)

| 年次      | 内地製造高  | 輸入高    | 總供給高   |
|---------|--------|--------|--------|
| 大正10年   | 6,574  | 3,964  | 10,538 |
| 11      | 7,388  | 12,408 | 19,796 |
| 12      | 6,454  | 8,485  | 14,939 |
| 13      | 8,681  | 11,589 | 20,270 |
| 14      | 8,772  | 7,784  | 16,556 |
| 昭和1年    | 14,161 | 14,142 | 28,303 |
| 2       | 13,153 | 17,375 | 30,528 |
| 3       | 22,410 | 17,191 | 39,601 |
| 4       | 31,079 | 20,338 | 51,417 |
| 5       | 26,909 | 16,500 | 43,409 |
| 6       | 44,980 | 14,185 | 59,165 |
| 7       | 52,420 | 15,002 | 67,422 |
| 8       | 75,714 | 6,818  | 82,532 |
| 9       | 45,988 | 5,790  | 51,778 |
| 10      | 84,992 | 8,193  | 93,185 |
| 11      | 74,004 | 7,500  | 81,504 |
| 12(上半期) | 65,694 | 4,899  | 70,593 |

11. 本邦自動車数並發動機漁船馬力数及揮發油需要量

(日本石油会社調査内外石油統計に據る)

| 年次    | 内地                |         |        |       |       |       |       |         |        |      | 海外    |      | 計     |      |
|-------|-------------------|---------|--------|-------|-------|-------|-------|---------|--------|------|-------|------|-------|------|
|       | 石油發動機漁船馬力数(農林省調査) | 自動車数    | 揮發油需要  | 自動車数  | 揮發油需要 | 自動車数  | 揮發油需要 | 自動車数    | 揮發油需要  | 自動車数 | 揮發油需要 | 自動車数 | 揮發油需要 | 自動車数 |
| 大正13年 | 214.7             | 23,194  | 3,316  | 1,226 | 174   | 236   | 27    | 24,656  | 3,517  | 100  | 100   | 100  | 100   |      |
| 14    | 245.9             | 28,089  | 3,911  | 1,374 | 200   | 301   | 43    | 29,764  | 4,154  | 121  | 118   | 121  | 118   |      |
| 昭和1年  | 282.6             | 36,049  | 5,430  | 1,595 | 201   | 450   | 100   | 38,093  | 5,731  | 154  | 163   | 154  | 163   |      |
| 2     | 318.5             | 46,337  | 6,959  | 1,913 | 245   | 690   | 93    | 48,930  | 7,307  | 198  | 207   | 198  | 207   |      |
| 3     | 352.7             | 57,309  | 9,436  | 2,370 | 335   | 1,052 | 141   | 60,731  | 9,912  | 247  | 282   | 247  | 282   |      |
| 4     | 430.9             | 75,162  | 12,830 | 3,283 | 622   | 1,693 | 258   | 80,047  | 13,710 | 325  | 390   | 325  | 390   |      |
| 5     | 475.6             | 82,050  | 15,101 | 4,070 | 622   | 2,362 | 355   | 88,482  | 16,078 | 359  | 457   | 359  | 457   |      |
| 6     | 522.5             | 90,221  | 18,627 | 4,448 | 874   | 2,639 | 395   | 97,308  | 19,896 | 395  | 565   | 395  | 565   |      |
| 7     | 430.9             | 94,737  | 21,964 | 4,698 | 1,009 | 2,687 | 452   | 102,122 | 23,435 | 414  | 666   | 414  | 666   |      |
| 8     | 620.6             | 96,900  | 23,280 | 5,080 | 1,189 | 2,892 | 426   | 104,782 | 24,895 | 425  | 708   | 425  | 708   |      |
| 9     | 617.6             | 109,234 | 27,852 | 6,126 | 1,624 | 3,066 | 650   | 118,426 | 30,136 | 480  | 857   | 480  | 857   |      |
| 10    | 670.0             | 120,903 | 31,063 | ...   | 2,342 | ...   | 869   | 134,859 | 34,277 | 537  | 975   | 537  | 975   |      |
| 11    | ...               | 134,034 | 35,009 | ...   | 2,774 | ...   | 929   | 149,635 | 38,632 | 606  | 1,099 | 606  | 1,099 |      |

(備考) 自動車車数は昭和四年迄六月末、五年一八年は八月末、九年以降は十月末現在。揮發油需要量は自動車のみでなく、其他の需要をも含む。十年及十一年合計欄自動車数中には内地外領域の分を含む。十二年以降発表中止。

農業

1. 主要國耕地面積 (単位 百キロアール) (帝國統計年報に據る)

| 年次     | 1933 (昭和8年) | 1934 (同9年) | 1935 (同10年) | 1936 (同11年) | 1937 (同12年) | 1938 (同13年) |
|--------|-------------|------------|-------------|-------------|-------------|-------------|
| 日本(内地) | 5,979       | 5,988      | 6,009       | 6,036       | 6,675       | ...         |
| 滿洲     | 13,235      | 12,404     | ...         | 18,432      | ...         | ...         |
| 英領印度   | 126,646     | 125,397    | 125,692     | 118,582     | ...         | ...         |
| 暹羅     | 7,713       | 7,744      | 7,752       | 7,798       | 7,848       | ...         |
| 白      | 1,225       | 1,221      | 1,084       | 1,061       | ...         | 1,188       |
| ブル     | 3,721       | 3,711      | ...         | 3,606       | ...         | 4,257       |
| チエツ    | 5,840       | 5,844      | 5,849       | 5,955       | ...         | 6,032       |
| コ      | 2,630       | 2,648      | 2,663       | 2,655       | ...         | 2,720       |
| ス      | 2,416       | 2,468      | 2,515       | 2,554       | 2,587       | ...         |
| ラ      | 21,546      | 21,445     | 21,386      | 21,134      | 22,844      | ...         |
| シ      | 20,471      | 20,412     | 19,396      | 19,413      | ...         | 22,131      |
| ヤ      | 5,321       | 5,285      | 5,325       | 5,213       | ...         | 5,243       |
| キ      | 5,595       | 5,596      | 5,675       | 5,619       | 5,946       | ...         |
| ヤ      | 12,835      | 12,835     | 12,753      | 12,947      | 15,301      | ...         |
| マ      | 18,557      | 18,557     | 18,557      | 18,557      | ...         | 19,109      |
| ニ      | 13,190      | 13,417     | 13,866      | 13,940      | ...         | 14,078      |
| ア      | 7,231       | 7,392      | 7,484       | 7,459       | 8,147       | ...         |
| ラ      | 15,715      | 15,654     | 19,600      | ...         | ...         | ...         |
| シ      | 3,729       | 3,728      | 3,731       | 3,739       | ...         | 3,774       |
| ヤ      | 23,738      | 22,717     | 23,120      | 23,581      | ...         | 23,629      |
| コ      | 5,147       | 4,832      | ...         | 5,030       | ...         | ...         |
| シ      | 133,401     | 116,037    | 137,333     | 129,438     | ...         | 141,432     |
| ヤ      | 26,705      | 27,665     | 25,522      | 26,296      | ...         | ...         |
| コ      | 6,400       | 7,100      | ...         | 7,080       | 7,270       | ...         |
| シ      | 13,043      | 11,922     | 11,875      | ...         | 13,377      | ...         |

2. 内地耕地面積 (単位 千町歩) (農林省統計表に據る)

| 年次 (年末現在) | 總面積     |         |         | 田       |         |         | 畑       |         |         |
|-----------|---------|---------|---------|---------|---------|---------|---------|---------|---------|
|           | 總數      | 自作      | 小作      | 總數      | 自作      | 小作      | 總數      | 自作      | 小作      |
| 大正13年     | 6,065.1 | 3,279.4 | 2,785.7 | 3,082.7 | 1,496.8 | 1,585.9 | 2,982.4 | 1,782.6 | 1,199.8 |
| 14        | 6,067.0 | 3,285.4 | 2,780.5 | 3,102.0 | 1,512.9 | 1,589.0 | 2,965.0 | 1,773.4 | 1,191.5 |
| 昭和1年      | 6,080.0 | 3,295.9 | 2,784.0 | 3,118.5 | 1,525.2 | 1,593.2 | 2,961.5 | 1,770.7 | 1,190.8 |
| 2         | 6,078.4 | 3,297.2 | 2,781.1 | 3,129.7 | 1,534.5 | 1,595.2 | 2,948.6 | 1,762.6 | 1,185.9 |
| 3         | 6,085.4 | 3,297.4 | 2,788.0 | 3,147.6 | 1,542.2 | 1,605.3 | 2,937.8 | 1,755.1 | 1,182.6 |
| 4         | 5,897.4 | 3,084.9 | 2,812.5 | 3,192.5 | 1,480.3 | 1,712.1 | 2,704.8 | 1,604.5 | 1,100.3 |
| 5         | 5,915.9 | 3,091.6 | 2,824.2 | 3,204.2 | 1,483.8 | 1,720.3 | 2,711.7 | 1,607.8 | 1,103.9 |
| 6         | 5,954.1 | 3,146.7 | 2,807.3 | 3,211.9 | 1,497.0 | 1,714.8 | 2,742.2 | 1,649.6 | 1,092.5 |
| 7         | 5,992.0 | 3,164.1 | 2,827.8 | 3,219.9 | 1,502.8 | 1,717.1 | 2,772.1 | 1,661.3 | 1,110.7 |
| 8         | 6,028.7 | 3,185.6 | 2,843.0 | 3,225.6 | 1,508.8 | 1,716.7 | 2,803.1 | 1,676.8 | 1,126.2 |
| 9         | 6,037.6 | 3,199.0 | 2,838.6 | 3,218.4 | 1,505.9 | 1,712.4 | 2,819.2 | 1,693.0 | 1,126.1 |
| 10        | 6,058.7 | 3,220.4 | 2,838.2 | 3,219.3 | 1,517.1 | 1,702.2 | 2,839.4 | 1,703.3 | 1,136.0 |
| 11        | 6,085.8 | 3,253.7 | 2,832.1 | 3,217.6 | 1,526.7 | 1,690.9 | 2,863.2 | 1,726.9 | 1,141.2 |
| 12        | 6,098.4 | 3,266.0 | 2,832.3 | 3,217.9 | 1,538.0 | 1,679.8 | 2,880.5 | 1,727.9 | 1,152.5 |
| 13        | 6,078.2 | 3,248.3 | 2,829.9 | 3,208.2 | 1,527.1 | 1,681.1 | 2,870.0 | 1,721.1 | 1,148.8 |
| 14        | 6,078.7 | 3,297.3 | 2,781.3 | 3,209.1 | 1,547.8 | 1,661.3 | 2,869.5 | 1,749.4 | 1,120.0 |

(備考) 大正十二年以前は沖繩縣の分を含まず。



### 3. 内地農家戸数 (年末現在。単位 千戸) (農林省統計表に據る)

| 年次    | 總數    | 専業兼業別 |       | 自作小作別 |       |       | 耕作地廣狭別 |         |         |      |
|-------|-------|-------|-------|-------|-------|-------|--------|---------|---------|------|
|       |       | 専業    | 兼業    | 自作    | 小作    | 自作兼小  | 五段未    | 五段以上一町未 | 一町以上三町未 | 三町以上 |
| 大正13年 | 5,532 | 3,857 | 1,674 | 1,725 | 1,531 | 2,275 | 1,944  | 1,868   | 1,504   | 214  |
| 14    | 5,548 | 3,880 | 1,668 | 1,725 | 1,525 | 2,297 | 1,951  | 1,877   | 1,508   | 211  |
| 昭和1年  | 5,555 | 3,911 | 1,655 | 1,732 | 1,509 | 2,314 | 1,951  | 1,886   | 1,512   | 206  |
| 2     | 5,562 | 3,921 | 1,640 | 1,737 | 1,496 | 2,329 | 1,945  | 1,896   | 1,517   | 204  |
| 3     | 5,576 | 3,952 | 1,624 | 1,748 | 1,483 | 2,345 | 1,947  | 1,895   | 1,531   | 204  |
| 4     | 5,576 | 3,990 | 1,585 | 1,737 | 1,478 | 2,360 | 1,938  | 1,900   | 1,538   | 199  |
| 5     | 5,600 | 4,042 | 1,558 | 1,743 | 1,485 | 2,371 | 1,939  | 1,916   | 1,544   | 200  |
| 6     | 5,634 | 4,091 | 1,543 | 1,756 | 1,495 | 2,382 | 1,941  | 1,933   | 1,556   | 203  |
| 7     | 5,643 | 4,117 | 1,526 | 1,755 | 1,499 | 2,389 | 1,936  | 1,933   | 1,567   | 206  |
| 8     | 5,622 | 4,126 | 1,495 | 1,746 | 1,500 | 2,376 | 1,921  | 1,928   | 1,567   | 207  |
| 9     | 5,617 | 4,144 | 1,473 | 1,740 | 1,508 | 2,369 | 1,919  | 1,921   | 1,572   | 206  |
| 10    | 5,611 | 4,164 | 1,447 | 1,732 | 1,518 | 2,360 | 1,908  | 1,919   | 1,577   | 205  |
| 11    | 5,597 | 4,176 | 1,421 | 1,731 | 1,518 | 2,349 | 1,896  | 1,914   | 1,533   | 204  |
| 12    | 5,575 | 4,181 | 1,394 | 1,734 | 1,501 | 2,340 | 1,885  | 1,905   | 1,581   | 204  |
| 13    | 5,519 | 3,704 | 1,815 | 1,696 | 1,462 | 2,361 | 1,870  | 1,807   | 1,643   | 200  |
| 14    | 5,492 | 3,686 | 1,806 | 1,670 | 1,461 | 2,331 | 1,853  | 1,800   | 1,640   | 198  |

(備考) 1. 大正十二年以前は河内縣の分を含みます。 2. 耕作に従事せざる耕地所有者を含みます。

### 4. 朝鮮耕地面積及農家戸数 (年末現在) 朝鮮總督府調 農業統計表。

| 年次   | 耕地面積 (百キロアール) |         |         | 農家戸数 (千戸) |       |         |       |       |
|------|---------------|---------|---------|-----------|-------|---------|-------|-------|
|      | 總數            | 田       | 畑       | 總數        | 自作    | 小作      | 自作兼小作 | 被服者   |
| 昭和1年 | 4,564.4       | 1,572.5 | 2,991.8 | 2,753.4   | 630.3 | 1,193.0 | 930.0 | ...   |
| 2    | 4,569.8       | 1,589.7 | 2,980.0 | 2,781.3   | 624.4 | 1,217.8 | 938.9 | ...   |
| 3    | 4,569.5       | 1,601.3 | 2,968.1 | 2,799.1   | 615.5 | 1,255.9 | 927.6 | ...   |
| 4    | 4,593.9       | 1,612.0 | 2,981.8 | 2,815.2   | 611.8 | 1,283.4 | 919.9 | ...   |
| 5    | 4,608.4       | 1,630.1 | 2,978.2 | 2,869.9   | 608.0 | 1,334.1 | 927.8 | ...   |
| 6    | 4,617.9       | 1,639.4 | 2,978.5 | 2,881.6   | 593.2 | 1,399.4 | 894.9 | ...   |
| 7    | 4,623.9       | 1,655.7 | 2,968.1 | 2,931.0   | 581.1 | 1,546.4 | 803.4 | ...   |
| 8    | 4,815.6       | 1,667.9 | 3,147.7 | 3,009.5   | 545.5 | 1,563.0 | 807.0 | 93.9  |
| 9    | 4,887.3       | 1,678.7 | 3,208.6 | 3,013.1   | 542.6 | 1,564.2 | 802.8 | 103.2 |
| 10   | 4,877.2       | 1,689.0 | 3,188.0 | 3,066.4   | 547.9 | 1,591.4 | 815.3 | 111.7 |
| 11   | 4,900.7       | 1,704.2 | 3,196.4 | 3,059.5   | 546.3 | 1,593.6 | 812.5 | 116.9 |
| 12   | 4,902.5       | 1,722.0 | 3,180.4 | 3,058.7   | 549.5 | 1,581.4 | 810.7 | 117.0 |
| 13   | 4,916.5       | 1,736.3 | 3,180.2 | 3,052.3   | 552.4 | 1,533.4 | 800.5 | 116.0 |

(備考) 1. 畑には火田を含む。 2. 自作兼小作中には火田民をも含む。

### 5. 臺灣耕地面積及農家戸数 (年末現在。臺灣總督府調) (臺灣農業年報に據る。)

| 年次   | 耕地面積 (甲) |         |         | 農家戸数 (戸) |         |         |         |
|------|----------|---------|---------|----------|---------|---------|---------|
|      | 總數       | 田       | 畑       | 總數       | 自作      | 小作      | 自作兼小作   |
| 昭和4年 | 830,010  | 406,031 | 423,980 | 407,742  | 113,091 | 163,743 | 125,908 |
| 5    | 833,398  | 408,569 | 424,830 | 411,377  | 119,545 | 165,404 | 126,428 |
| 6    | 835,406  | 411,074 | 424,332 | 414,860  | 118,976 | 167,940 | 127,944 |
| 7    | 839,730  | 439,466 | 400,264 | 404,002  | 132,230 | 152,434 | 119,338 |
| 8    | 845,479  | 451,485 | 394,995 | 406,213  | 129,437 | 155,037 | 121,739 |
| 9    | 851,334  | 462,914 | 388,420 | 411,981  | 130,117 | 156,917 | 124,557 |
| 10   | 856,774  | 493,535 | 363,240 | 419,865  | 132,108 | 159,352 | 128,395 |
| 11   | 872,258  | 533,829 | 338,429 | 428,151  | 132,260 | 161,815 | 134,076 |
| 12   | 883,257  | 544,437 | 338,819 | 427,379  | 131,065 | 161,547 | 134,767 |
| 13   | 884,409  | 543,167 | 341,242 | 424,525  | 130,230 | 158,675 | 135,620 |
| 14   | 886,225  | 546,551 | 339,675 | 428,492  | 140,129 | 154,350 | 134,613 |

### 6. 内地耕地面積別所有者戸数 (年末現在。単位 千戸) (農林省統計表に據る)

| 年次    | 總數      | 五段未     | 五段以上一町未 | 一町以上三町未 | 三町以上五町未 | 五町以上十町未 | 十町以上五十町未 | 五十町以上 |
|-------|---------|---------|---------|---------|---------|---------|----------|-------|
| 大正10年 | 4,852.6 | 2,395.9 | 1,174.2 | 879.7   | 228.7   | 121.6   | 47.9     | 4.2   |
| 11    | 4,868.5 | 2,388.9 | 1,180.2 | 879.7   | 226.3   | 140.6   | 48.2     | 4.2   |
| 12    | 4,878.8 | 2,416.0 | 1,180.5 | 883.2   | 227.7   | 117.5   | 48.5     | 5.0   |
| 13    | 4,970.4 | 2,470.1 | 1,207.0 | 890.5   | 232.9   | 117.0   | 47.6     | 4.9   |
| 14    | 4,979.0 | 2,478.5 | 1,218.1 | 888.6   | 227.7   | 115.3   | 46.3     | 4.2   |
| 昭和1年  | 4,997.5 | 2,492.2 | 1,221.2 | 889.8   | 230.1   | 114.1   | 45.9     | 4.1   |
| 2     | 5,008.7 | 2,484.7 | 1,226.6 | 903.5   | 229.9   | 114.3   | 45.5     | 4.0   |
| 3     | 5,045.0 | 2,504.2 | 1,240.0 | 909.6   | 228.9   | 112.8   | 45.1     | 4.0   |
| 4     | 5,040.6 | 2,508.9 | 1,246.2 | 899.5   | 222.9   | 113.4   | 45.5     | 4.0   |
| 5     | 5,061.9 | 2,524.6 | 1,256.8 | 895.9   | 224.8   | 112.9   | 45.8     | 3.8   |
| 6     | 5,095.4 | 2,535.4 | 1,273.2 | 899.1   | 224.9   | 112.8   | 46.0     | 3.7   |
| 7     | 5,120.3 | 2,546.0 | 1,286.0 | 903.4   | 222.3   | 112.4   | 46.2     | 3.7   |
| 8     | 5,119.9 | 2,550.4 | 1,284.0 | 899.5   | 222.7   | 113.1   | 46.4     | 3.6   |
| 9     | 5,096.1 | 2,519.3 | 1,289.4 | 900.6   | 223.9   | 112.6   | 46.5     | 3.5   |
| 10    | 5,147.4 | 2,555.3 | 1,304.4 | 905.9   | 221.2   | 111.1   | 45.7     | 3.4   |
| 11    | 5,150.2 | 2,556.6 | 1,305.4 | 909.9   | 218.8   | 110.5   | 45.5     | 3.2   |
| 12    | 5,141.9 | 2,550.2 | 1,304.9 | 909.0   | 219.3   | 109.7   | 45.3     | 3.2   |
| 13    | 5,089.3 | 2,475.1 | 1,307.5 | 927.5   | 221.9   | 109.9   | 43.9     | 3.2   |
| 14    | 5,081.8 | 2,440.4 | 1,329.4 | 937.4   | 220.8   | 107.8   | 42.7     | 3.0   |

### 7. 各種農産物作付面積 (単位 百キロアール) (農林省統計表に據る)

| 年次    | 昭和5年    |         |         |         |         |         |         |         |         |         |
|-------|---------|---------|---------|---------|---------|---------|---------|---------|---------|---------|
|       | 同6年     | 同7年     | 同8年     | 同9年     | 同10年    | 同11年    | 同12年    | 同13年    | 同14年    |         |
| 米     | 3,212.5 | 3,221.8 | 3,230.0 | 3,146.9 | 3,146.5 | 3,177.6 | 3,180.4 | 3,190.3 | 3,194.0 | 3,166.2 |
| 種陸    | 2,814.8 | 2,825.1 | 2,824.1 | 2,768.3 | 2,785.0 | 2,800.0 | 2,791.9 | 2,801.5 | 2,808.0 | 2,773.1 |
| 米     | 264.3   | 263.7   | 272.7   | 251.0   | 236.9   | 243.7   | 249.6   | 242.6   | 239.8   | 242.6   |
| 陸     | 133.4   | 132.9   | 133.2   | 124.5   | 124.5   | 133.9   | 133.8   | 146.3   | 146.1   | 150.5   |
| 麦     | 1,463.5 | 1,463.7 | 1,481.2 | 1,517.0 | 1,512.4 | 1,554.8 | 1,581.5 | 1,593.5 | 1,621.3 | 1,619.4 |
| 大     | 377.1   | 377.2   | 376.9   | 314.4   | 329.0   | 339.1   | 337.9   | 327.4   | 354.6   | 350.9   |
| 小     | 478.8   | 471.4   | 475.7   | 431.0   | 420.8   | 436.0   | 435.9   | 425.9   | 411.3   | 406.3   |
| 燕     | 487.3   | 497.0   | 504.5   | 611.3   | 613.1   | 658.3   | 683.2   | 718.5   | 719.1   | 739.4   |
| 燕     | 120.1   | 118.0   | 127.0   | 127.1   | 119.4   | 121.2   | 124.5   | 121.5   | 136.2   | 122.8   |
| 食用農産物 | 316.7   | 350.3   | 311.7   | 323.6   | 336.3   | 332.5   | 332.1   | 328.8   | 326.9   | 321.7   |
| 大豆    | 111.4   | 116.8   | 119.1   | 111.0   | 119.4   | 108.9   | 101.9   | 103.4   | 102.1   | 96.6    |
| 小     | 77.3    | 76.4    | 75.4    | 74.4    | 73.3    | 72.2    | 72.0    | 68.3    | 66.1    | 62.4    |
| 粟     | 32.9    | 33.9    | 33.3    | 33.5    | 31.6    | 33.5    | 35.1    | 35.1    | 34.1    | 32.4    |
| 黍     | 19.6    | 23.1    | 26.8    | 26.4    | 25.5    | 25.4    | 26.8    | 24.5    | 22.1    | 18.2    |
| 蕎麥    | 96.3    | 105.1   | 103.1   | 100.5   | 120.9   | 96.1    | 96.8    | 89.5    | 84.0    | 71.0    |
| 薯蕷    | 45.5    | 46.0    | 45.1    | 47.3    | 49.3    | 49.4    | 51.2    | 51.7    | 54.5    | 52.9    |
| 玉     | 259.4   | 262.6   | 265.7   | 269.3   | 265.9   | 275.5   | 287.2   | 285.3   | 279.5   | 275.5   |
| 甘     | 102.9   | 104.6   | 111.1   | 128.1   | 131.5   | 139.3   | 154.4   | 169.7   | 160.2   | 164.5   |
| 薯     | 100.3   | 99.6    | 100.9   | 101.4   | 104.9   | 106.0   | 108.7   | 106.1   | 107.4   | ...     |
| 大     | 74.6    | 73.8    | 81.6    | 80.8    | 90.5    | 98.6    | 108.2   | 111.0   | 110.5   | 95.4    |
| 根     | 36.0    | 36.5    | 33.8    | 33.8    | 31.2    | 31.8    | 35.6    | 34.6    | 37.0    | ...     |
| 薯     | 708.2   | 677.2   | 617.1   | 631.8   | 617.8   | 577.5   | 551.5   | 556.4   | 544.9   | 528.9   |
| 茶     | 37.7    | 37.7    | 38.0    | 38.1    | 38.5    | 58.9    | 39.3    | 39.7    | 39.8    | 40.0    |



8. 普通田畑一反當賣買價格 (單位圓) (日本勸業銀行調)

| 年次   | 昭和7年 | 同8年 | 同9年 | 同10年 | 同11年 | 同12年 | 同13年 | 同14年 |
|------|------|-----|-----|------|------|------|------|------|
| 全國平均 | 386  | 387 | 398 | 415  | 435  | 470  | 519  | 576  |
| 北海道  | 94   | 98  | 88  | 87   | 86   | 88   | 97   | 109  |
| 東北   | 261  | 258 | 277 | 287  | 308  | 343  | 391  | 449  |
| 關東   | 352  | 353 | 332 | 358  | 369  | 405  | 456  | 541  |
| 北陸   | 383  | 378 | 384 | 415  | 443  | 472  | 517  | 567  |
| 東海   | 419  | 420 | 434 | 444  | 477  | 500  | 525  | 560  |
| 近畿   | 432  | 436 | 454 | 479  | 498  | 525  | 568  | 609  |
| 四國   | 508  | 519 | 540 | 562  | 571  | 613  | 659  | 753  |
| 九州   | 421  | 425 | 431 | 457  | 478  | 517  | 561  | 602  |
| 中四   | 453  | 443 | 453 | 480  | 499  | 553  | 622  | 670  |
| 九沖   | 414  | 409 | 426 | 441  | 470  | 505  | 579  | 626  |
| 畑    | 96   | 99  | 100 | 111  | 105  | 111  | 129  | 132  |
| 全國平均 | 234  | 234 | 240 | 247  | 259  | 278  | 304  | 343  |
| 北海道  | 42   | 43  | 43  | 45   | 46   | 47   | 51   | 57   |
| 東北   | 136  | 134 | 148 | 151  | 165  | 183  | 214  | 241  |
| 關東   | 292  | 294 | 291 | 295  | 300  | 323  | 356  | 426  |
| 北陸   | 181  | 177 | 180 | 201  | 226  | 235  | 246  | 268  |
| 東海   | 317  | 305 | 298 | 295  | 302  | 326  | 340  | 376  |
| 近畿   | 353  | 350 | 359 | 369  | 380  | 402  | 425  | 463  |
| 四國   | 287  | 295 | 317 | 323  | 340  | 348  | 368  | 435  |
| 九州   | 206  | 213 | 210 | 222  | 237  | 251  | 274  | 298  |
| 中四   | 278  | 273 | 269 | 280  | 285  | 325  | 365  | 404  |
| 九沖   | 202  | 199 | 212 | 216  | 229  | 250  | 289  | 311  |
| 畑    | 93   | 100 | 106 | 118  | 127  | 132  | 143  | 138  |

9. 普通田畑一反當賣收小作料 (單位圓) (日本勸業銀行調)

| 年次   | 昭和7年  | 同8年   | 同9年   | 同10年  | 同11年  | 同12年  | 同13年  | 同14年  |
|------|-------|-------|-------|-------|-------|-------|-------|-------|
| 全國平均 | 1.01  | 1.02  | 1.04  | 1.02  | 1.03  | 1.04  | 1.05  | 1.06  |
| 北海道  | .35   | .38   | .39   | .33   | .27   | .40   | .43   | .42   |
| 東北   | .96   | .97   | .98   | .95   | .94   | .97   | .99   | 1.00  |
| 關東   | .93   | .95   | .95   | .93   | .94   | .97   | .97   | .99   |
| 北陸   | .98   | .98   | 1.00  | 1.00  | 1.03  | 1.01  | 1.02  | 1.03  |
| 東海   | 1.02  | 1.04  | 1.07  | 1.07  | 1.13  | 1.08  | 1.07  | 1.05  |
| 近畿   | .95   | .96   | .98   | .97   | .99   | .99   | 1.01  | 1.01  |
| 四國   | 1.09  | 1.11  | 1.15  | 1.11  | 1.12  | 1.14  | 1.12  | 1.16  |
| 九州   | 1.14  | 1.15  | 1.16  | 1.15  | 1.15  | 1.18  | 1.20  | 1.20  |
| 中四   | 1.17  | 1.15  | 1.19  | 1.18  | 1.15  | 1.17  | 1.19  | 1.18  |
| 九沖   | 1.11  | 1.10  | 1.10  | 1.11  | 1.12  | 1.11  | 1.13  | 1.12  |
| 畑    | .45   | .47   | .53   | .54   | .49   | .45   | .50   | .46   |
| 全國平均 | 11.21 | 10.92 | 11.20 | 12.67 | 13.90 | 14.71 | 16.03 | 16.94 |
| 北海道  | 2.35  | 2.69  | 2.63  | 2.52  | 2.67  | 3.48  | 3.79  | 3.45  |
| 東北   | 7.57  | 7.12  | 7.87  | 9.59  | 9.61  | 10.90 | 12.20 | 12.97 |
| 關東   | 10.51 | 9.85  | 9.84  | 10.37 | 10.37 | 11.94 | 12.54 | 13.81 |
| 北陸   | 9.68  | 9.28  | 9.20  | 11.02 | 12.36 | 12.75 | 14.17 | 14.65 |
| 東海   | 15.23 | 14.60 | 15.12 | 15.70 | 17.82 | 18.54 | 19.85 | 20.85 |
| 近畿   | 14.69 | 14.70 | 15.16 | 17.15 | 18.70 | 19.05 | 21.77 | 22.57 |
| 四國   | 13.64 | 13.66 | 13.95 | 15.76 | 17.83 | 18.08 | 19.44 | 20.74 |
| 九州   | 11.36 | 11.31 | 11.59 | 13.12 | 14.76 | 15.87 | 17.15 | 17.95 |
| 中四   | 15.67 | 15.02 | 14.91 | 16.25 | 18.11 | 19.09 | 21.05 | 23.06 |
| 九沖   | 9.71  | 9.45  | 9.90  | 12.02 | 13.15 | 14.21 | 15.44 | 15.85 |
| 畑    | 7.90  | 9.00  | 9.30  | 11.10 | 12.00 | 11.56 | 12.66 | 11.68 |

10. 各種農産物及養蠶生産額 (單位百萬圓) (農林省統計に據る)

| 年次    | 昭和5年    | 同6年   | 同7年     | 同8年     | 同9年     | 同10年    | 同11年    | 同12年    | 同13年    | 同14年    | 同15年    |
|-------|---------|-------|---------|---------|---------|---------|---------|---------|---------|---------|---------|
| 米     | 1,117.9 | 913.1 | 1,235.0 | 1,433.5 | 1,384.6 | 1,611.3 | 1,865.2 | 2,071.8 | 2,172.7 | 2,874.3 | 2,553.5 |
| 麥     |         |       |         |         |         |         |         |         |         |         |         |
| 大麥    | 50.4    | 42.4  | 36.9    | 44.1    | 51.1    | 57.1    | 60.8    | 75.1    | 87.0    | 118.9   |         |
| 小麥    | 64.8    | 51.8  | 48.9    | 55.5    | 71.2    | 77.3    | 84.1    | 100.2   | 93.6    | 148.3   |         |
| 燕麥    | 75.2    | 53.6  | 66.6    | 114.0   | 121.7   | 131.1   | 173.2   | 210.9   | 202.0   | 317.0   |         |
| 其他    | 12.7    | 7.1   | 5.5     | 8.1     | 12.3    | 9.6     | 12.6    | 17.2    | 22.4    | 19.8    |         |
| 食用農産物 | 151.8   | 127.0 | 156.2   | 173.1   | 150.6   | 175.2   | 219.3   | 242.0   | 252.5   | 397.1   | 397.0   |
| 工業農産物 | 69.9    | 61.2  | 64.2    | 74.2    | 69.6    | 77.5    | 81.8    | 92.1    | 115.1   | 156.4   | 215.9   |
| 肥料    | 191.2   | 167.6 | 170.1   | 199.1   | 199.3   | 206.5   | 231.2   | 259.3   | 287.8   | 391.6   | 509.0   |
| 畜産物   | 90.1    | 77.1  | 78.8    | 97.3    | 103.4   | 104.9   | 116.2   | 140.2   | 163.4   | 240.0   | 259.1   |
| 蠶絲    | 28.2    | 22.8  | 21.9    | 22.3    | 20.1    | 23.5    | 20.3    | 25.0    | 22.9    | 26.8    | ...     |
| 茶     | 30.6    | 25.9  | 27.0    | 30.4    | 33.3    | 38.7    | 44.3    | 53.6    | 67.8    | 90.9    | 90.9    |
| 其他    | 24.1    | 18.8  | 18.5    | 21.2    | 22.8    | 23.2    | 28.2    | 34.3    | 29.2    | 46.6    | 71.8    |
| 養蠶    | 5.8     | 1.8   | 1.4     | 3.2     | 2.9     | 1.6     | 3.0     | 4.3     | 3.4     | 4.0     | 6.2     |
| 其他    | 304.2   | 275.5 | 296.7   | 500.1   | 203.8   | 350.8   | 386.6   | 419.6   | 346.0   | 882.9   | 862.4   |

11. 家畜及同製品生産額 (單位千圓) (農林省統計に據る)

| 年次  | 昭和6年   | 同7年    | 同8年    | 同9年    | 同10年   | 同11年   | 同12年    | 同13年    | 同14年    |
|-----|--------|--------|--------|--------|--------|--------|---------|---------|---------|
| 牛   | 6,132  | 6,530  | 8,207  | 10,448 | 12,630 | 14,351 | 17,321  | 12,825  | 28,151  |
| 豚   | 5,146  | 4,587  | 5,096  | 6,072  | 6,805  | 7,520  | 9,012   | 19,229  | 13,789  |
| 羊   | 93     | 89     | 133    | 194    | 282    | 330    | 418     | 517     | 952     |
| 山羊  | 140    | 144    | 150    | 169    | 211    | 223    | 263     | 296     | 446     |
| 兔   | -      | -      | -      | -      | -      | -      | -       | 4,543   | 7,279   |
| 鶏   | 35,435 | 29,619 | 31,013 | 34,041 | 33,854 | 35,478 | 38,905  | 43,241  | 54,774  |
| 鶯   | 301    | 251    | 271    | 339    | 347    | 347    | 342     | 333     | 419     |
| 牛乳  | 23,272 | 22,908 | 25,880 | 27,878 | 30,223 | 32,411 | 37,167  | 44,094  | 58,956  |
| 卵   | 72,169 | 64,064 | 70,591 | 76,899 | 79,125 | 86,754 | 100,130 | 113,496 | 144,345 |
| 蜜   | 914    | 979    | 1,057  | 1,153  | 1,147  | 1,181  | 1,323   | 1,334   | 1,753   |
| 乳製品 | 11,456 | 11,981 | 16,532 | 18,483 | 19,576 | 21,238 | 29,077  | 34,799  | 39,987  |
| 肉製品 | 1,527  | 1,530  | 2,205  | 2,406  | 3,757  | 3,792  | 4,814   | 5,167   | 6,577   |
| 繭   | 15,403 | 19,045 | 40,309 | 42,792 | 47,696 | 59,038 | 76,516  | 106,127 | 123,969 |

(備考) 豚は十箇月未満の總額、兔は成兔のみの價額、蜜は蜂産と養蠶との合計。