〔第一〕宅地及び建物の畧圖

（集計番號No.13 調査番號No.41 普蘭店管內快馬廠會圈龍山屯）

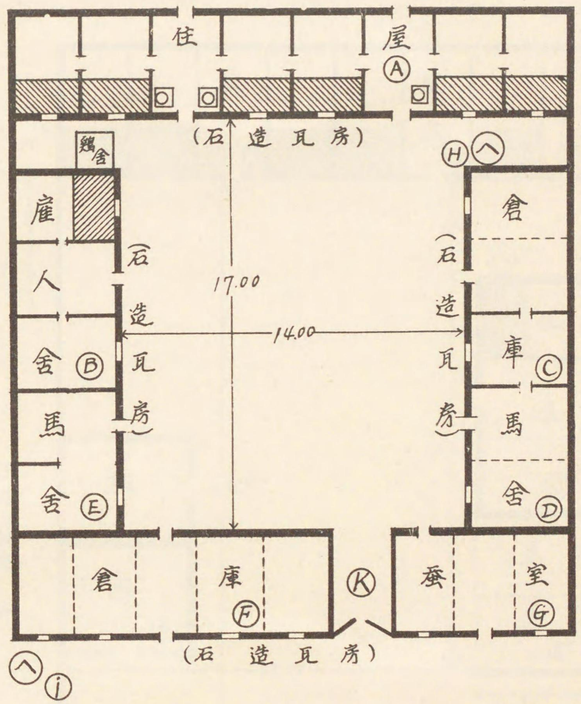

〔第一〕宅地及び建物の畧圖

（集計番號No.14 調査番號No.45 貔子窩管内夾河廟會巴家屯）

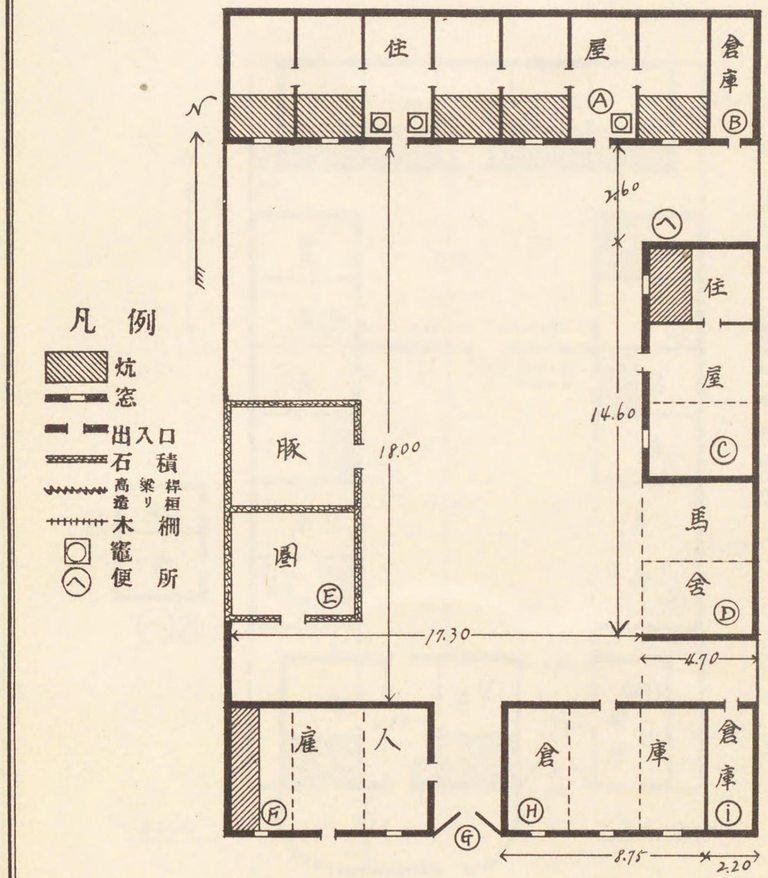

〔第一〕宅地及び建物の畧圖

（集計番號No.15 調査番號No.50 貔子窩管内城子疃會城子疃屯）

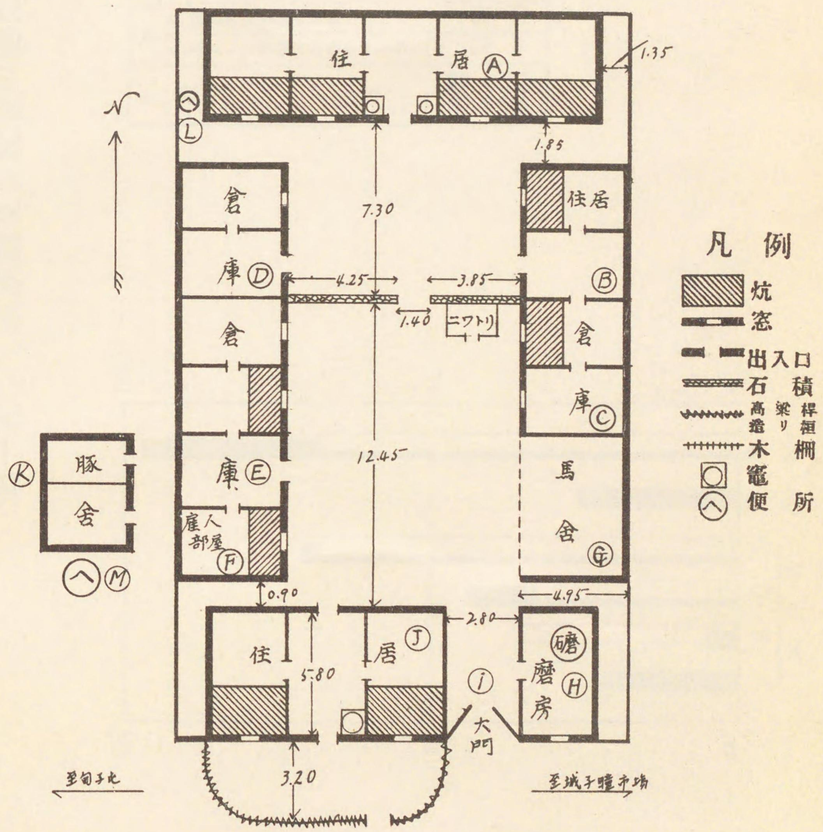

家族員及び常雇の總括圖

〔第二〕　第一表

項目	家族員 A, 主として農業に従事するもの	家族員 B, 補助的に農業に従事するもの	家族員 C, 農業に従事せざるもの	家族員 計	常雇 計	合 計
	人	人	人	人	人	人
男■	2.3	0.5	4.3	7.1	2.6	9.7
女□	—	3.5	3.3	6.8	—	6.8

〔第二〕

第二表　農家財産の總括圖

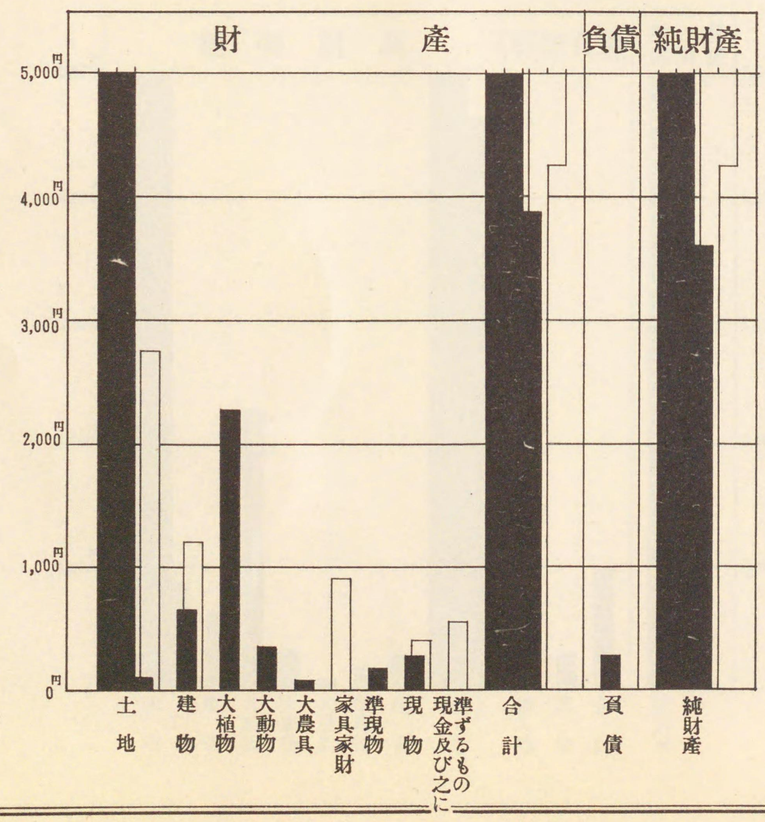

項目		農業	農業以外
		円	円
財産	土地	10,095.47	2,740.69
	建物	626.35	1,182.35
	大植物	2,287.21	--
	大動物	340.33	—
	大農具	90.53	—
	家具家財	—	917.09
	準現物	175.96	—
	現物	277.10	391.85
	現金及び之に準ずるもの	—	532.48
	合計	13,892.95	5,764.46
負債		280.05	—
純財産		13.612.90	5,764.46

備考　■ 農業財産□ 農業以外の財産

〔第二〕

第三表　農業經營財産の總括圖

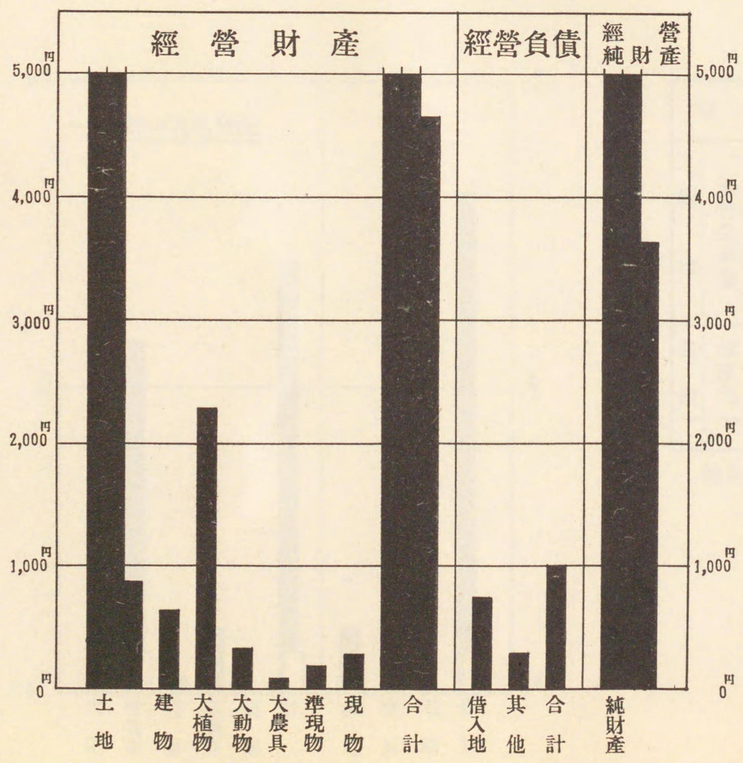

項目		金額
		円
經營財産	土地	10,833.38
	建物	626.35
	大植物	2,287.21
	大動物	340.33
	大農具	90.53
	準現物	175.96
	現物	277.10
	合計	14,630.86
經營負債	借入地	737.91
	其他	280.05
	合計	1,017.96
經營純財産		13,612.90

〔第二〕

第四表　農業經營地の總括圖

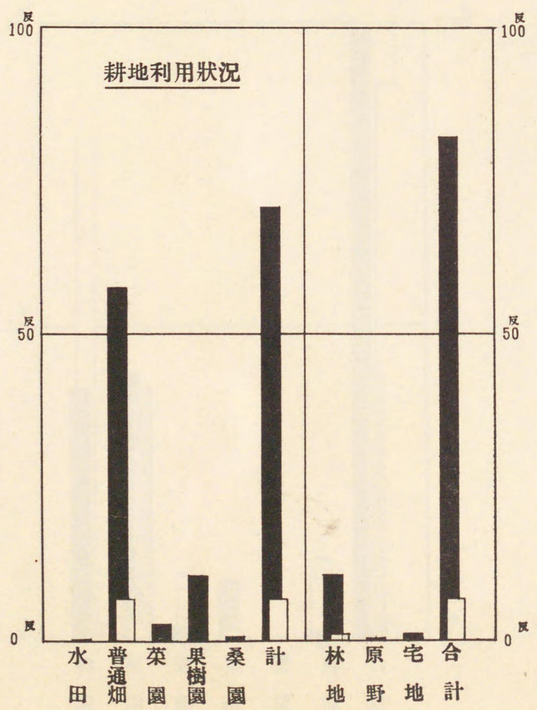

項目		所有	借入
		反	反
耕地	水田	0.18	—
	普通畑	57.36	6.18
	菜園	2.16	—
	果樹園	10.32	—
	桑園	0.60	—
	計	70.62	6.18
其他	林地	10.08	0.48
	原野	0.06	0.06
	宅地	0.94	0.94
合計		81.70	6.66

備考　■ 所有　□ 借入

〔第二〕

第五表　農業粗收益の總括圖

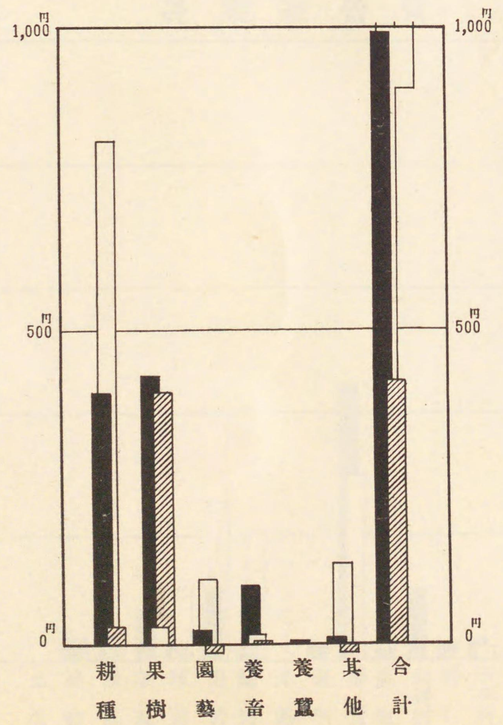

項目	販賣	非販賣	現物·動·植物增價
	円	円	円
耕種	411.27	814.91	29.96
果樹	434.54	34.09	411.06
園藝	28.46	104.50	(—) 11.85
養畜	99.07	15.74	2.48
養蠶	5.29	—	5.29
其他	14.48	129.78	(—) 8.87
合計	993.11	1,099.02	422.78

備考 ■販賣□非販賣▨現物·動·植物增價

〔第二〕

第六表　農業經營費及び農業支出の總括圖

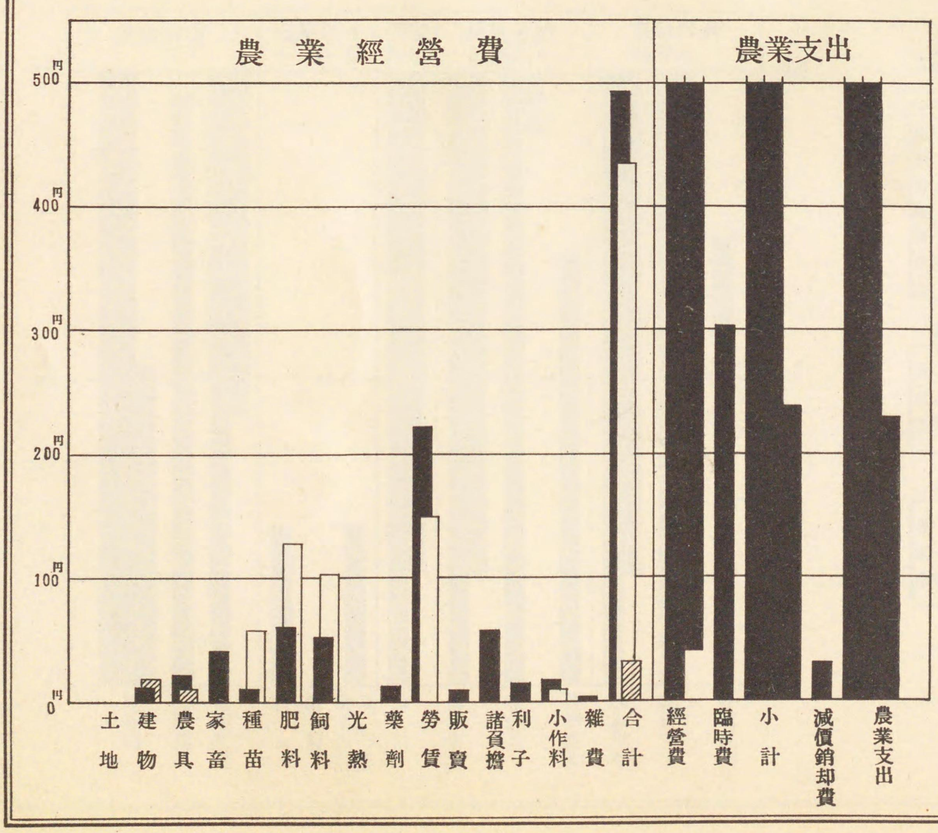

農業經營費

項目	現金	非現金	減價
	円	円	円
土地費	—	—	—
建物費	12.56	—	17.11
農具費	21.24	—	11.92
家畜費	38.06	—	—
種苗費	7.82	57.32	—
肥料費	59.57	128.94	—
飼料費	51.02	102.07	—
光熱費	—	—	—
藥劑費	11.49	—	—
雇傭勞賃	223.33	142.04	—
販賣費	9.41	—	—
諸負擔	31.32	—	—
負債利子	10.81	—	—
小作料	15.77	23.11	—
雜費	1.32	—	—
合計	493.72	437.71	29.03

備考 ■現金□非現金▨減價

農業支出

項目	金額
	円
農業經營費	960.46
臨時費	302.08
小計	1,262.54
減價償却費	29.02
差引(農業支出)	1,233.52

〔第二〕

第七表　農業所得及び農家經濟餘剰の總括圖

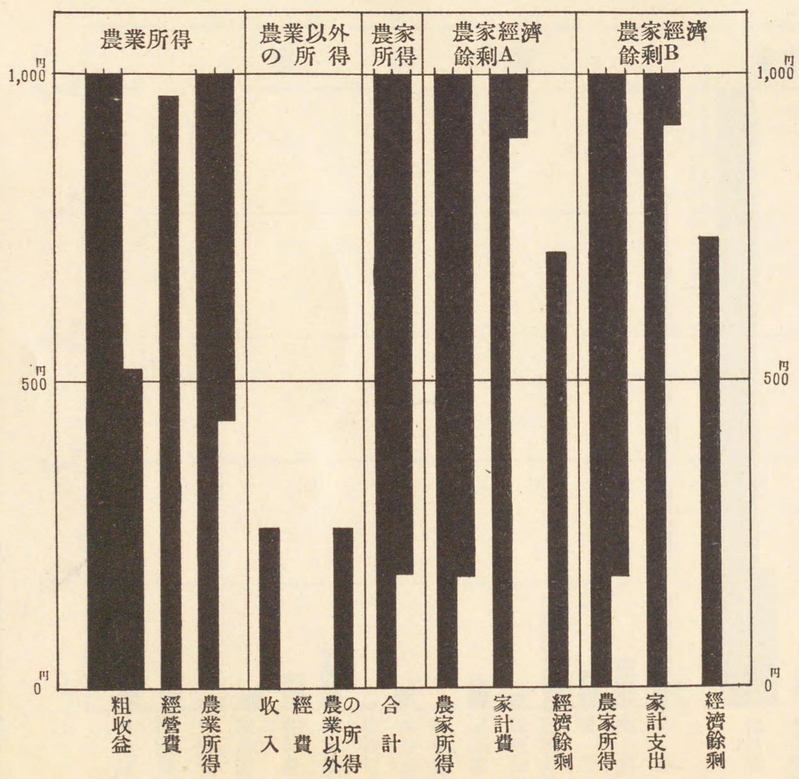

農家所得

項目	金額
	円
農業粗收益	2,514.91
農業經營費	960.46
差引（農業所得）	1,554.45
農業以外の收入	257.74
農業以外の經費	—
差引農業以外の所得	257.74
合計（農家所得）	1,812.19

農家經濟餘剰A.

農家所得	1,812.19
家計費	1,106.00
差引（農家經濟餘剰A）	706.19

農家經濟餘剰B

農家所得	1,812.19
家計支出	1,078.14
差引（農家經濟餘剰B）	734.05

〔第二〕

第八表　家計費及び支出の總括圖

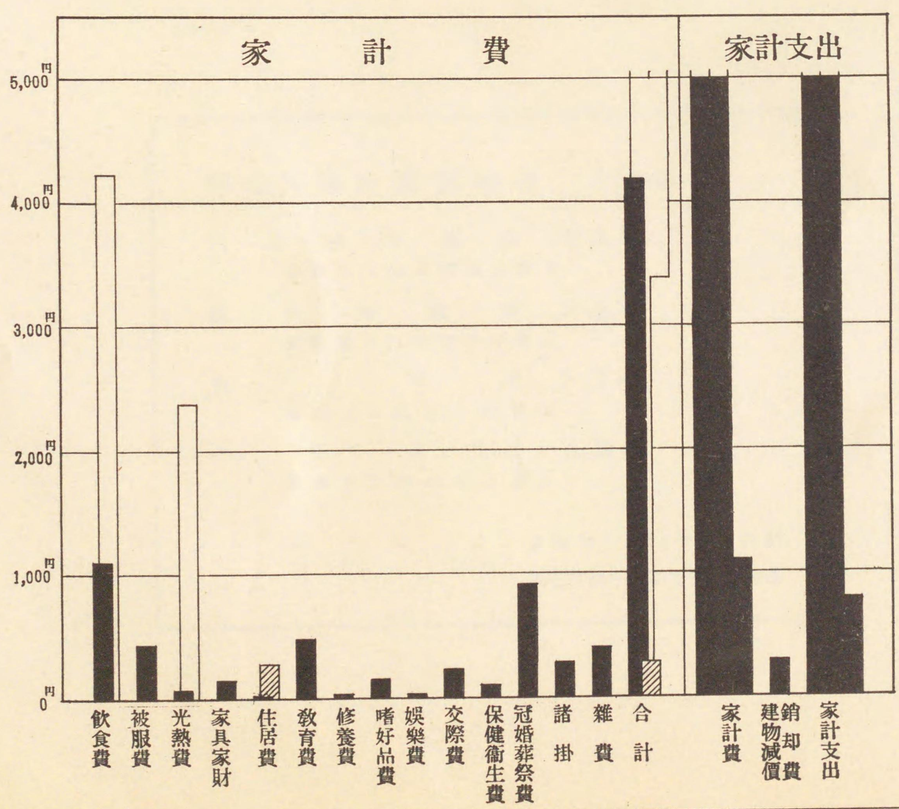

家計費

項目	現金	非現金	減價
	円	円	円
飲食費	109.98	422.50	—
被服費	42.41	—	—
光熱費	5.72	238.97	—
家具家財	14.28	—	—
住居費	1.96	—	27.86
教育費	46.15	—	—
修養費	0.34	—	—
嗜好品費	14.30	—	—
娯樂費	0.59	—	—
交際費	21.60	—	—
保健衛生費	7.12	—	—
冠婚葬祭費	87.92	—	—
諸掛費	25.59	—	—
雜費	38.72	—	—
合計	416.68	661.47	27.86

備考 ■現金□非現金▨減價

家計支出

項目	金額
	円
家計費	1,106.00
建物減價銷却費	27.86
差引(家計支出)	1,078.14

昭和十二年一月二十五日印刷
昭和十二年一月三十日發行

編輯人　大連市伏見町一四番地　中島宗一
發行人　大連市台山屯三七〇號　押川一郎
印刷人　大連市吉野町三十四番地　高瀬又五郎
印刷所　大連市吉野町三十四番地　松浦扉印刷所
發行所　南滿洲鐵道株式會社

573
1
34

昭和12.4.2

昭和文庫

611.82
M494n

00038552