東海道五十三次

特別
へ
2
27

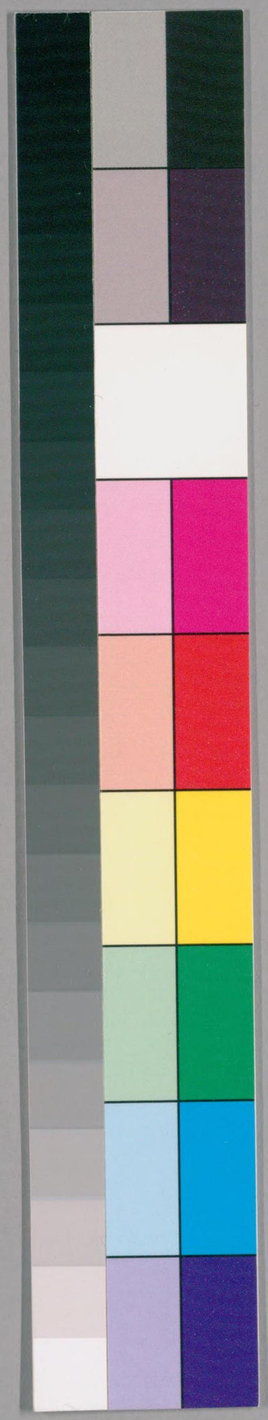

国立国会図書館　タイトル『東海道五十三次』　請求記号 へ-27

ガラス使用

東海道五十三次

へ
2
27

国立国会図書館　タイトル『東海道五十三次』　請求記号 へ-27

ガラス使用

国立国会図書館　タイトル『東海道五十三次』 請求記号 へ-27
ガラス使用

舞坂（まひさか）

荒井（あらゐ）

国立国会図書館　タイトル『東海道五十三次』 請求記号 へ-27

ガラス使用

東海道
五十三次
三十三

白須賀

東海道
五十三次
三十四

雙川

国立国会図書館　タイトル『東海道五十三次』　請求記号　へ-27

ガラス使用

御油

庚申塔

吉田

三十五

国立国会図書館　タイトル『東海道五十三次』　請求記号 へ-27

ガラス使用

東海道
五十三次
三十七

赤坂（あかさか）

うんぎん

東海道
五十三次三十八

藤川（ふじかわ）

国立国会図書館　　タイトル『東海道五十三次』　請求記号　へ-27

ガラス使用

国立国会図書館　タイトル『東海道五十三次』 請求記号 へ-27

ガラス使用

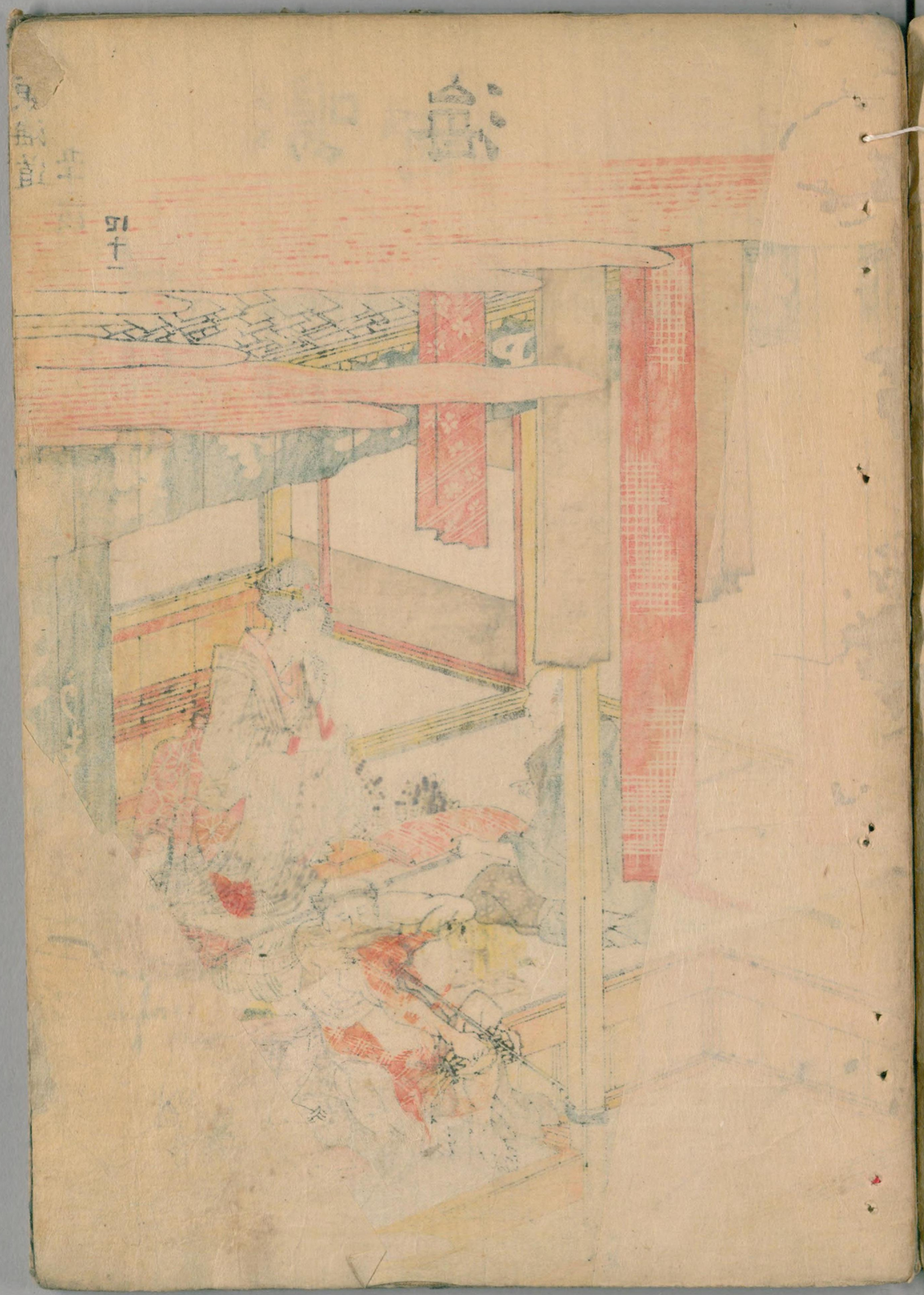

国立国会図書館　タイトル『東海道五十三次』　請求記号 へ-27

ガラス使用

東海道
五十三次
四十一

鳴海（なるみ）

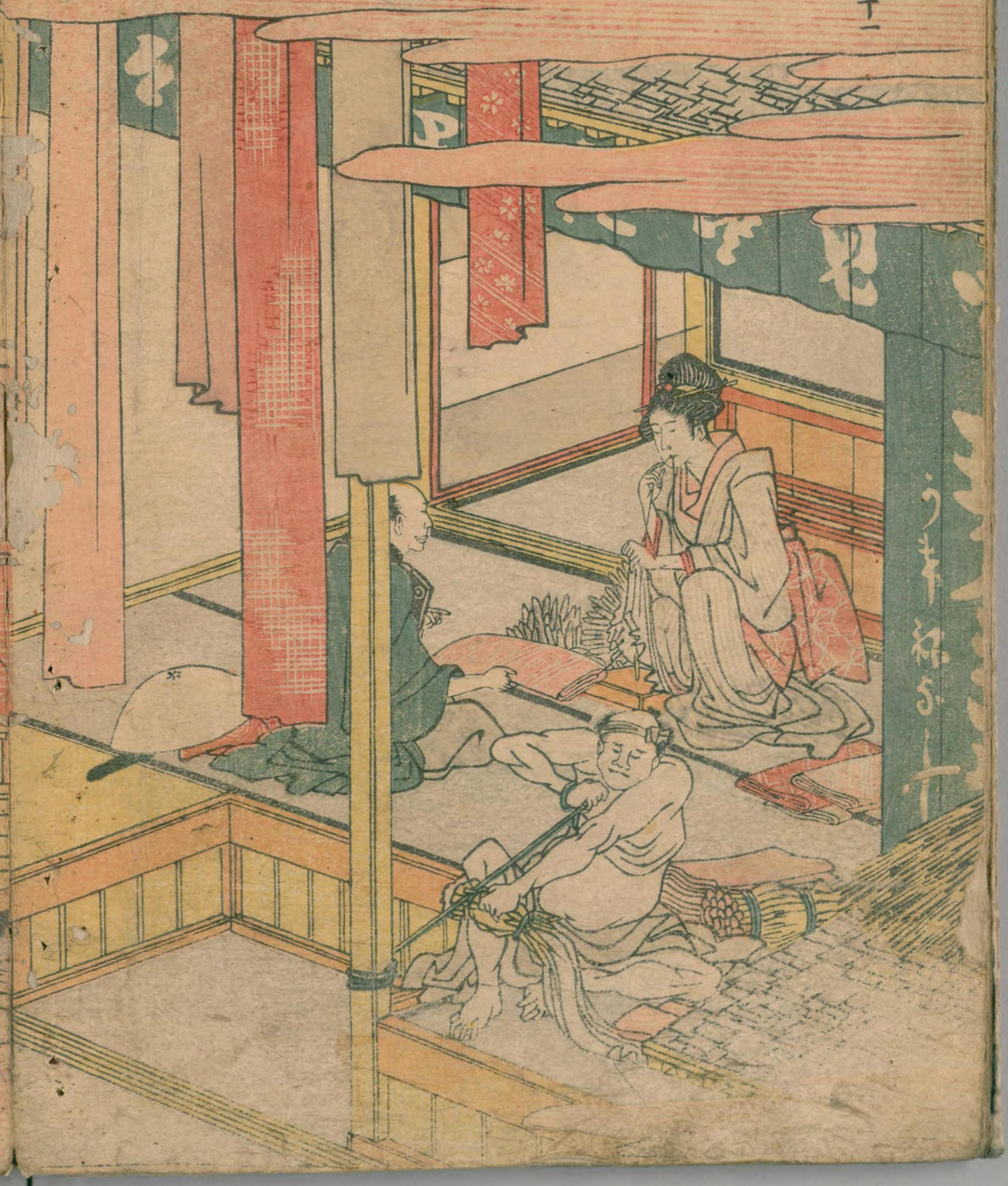

東海道
五十三次
四十二

宮（みや）

国立国会図書館　タイトル『東海道五十三次』 請求記号 へ-27

ガラス使用

桑名

四日市

国立国会図書館　タイトル『東海道五十三次』 請求記号 へ-27

ガラス使用

庄の野

石薬師

国立国会図書館　タイトル『東海道五十三次』　請求記号 へ-27

ガラス使用

關（せき）

亀山（かめやま）

国立国会図書館　タイトル『東海道五十三次』 請求記号 へ-27

ガラス使用

国立国会図書館　タイトル『東海道五十三次』 請求記号 へ-27
ガラス使用

水口

石部

国立国会図書館　タイトル『東海道五十三次』　請求記号 へ-27

ガラス使用

国立国会図書館　タイトル『東海道五十三次』 請求記号 へ-27
ガラス使用

特別
へ
2
27

京都

東海道 五十三次 五十五

大内山

東海道 五十三次 五十六

国立国会図書館　タイトル『東海道五十三次』　請求記号 へ-27

ガラス使用

へ
2
27

国立国会図書館　タイトル『東海道五十三次』　請求記号 へ-27

ガラス使用

国立国会図書館　タイトル『東海道五十三次』 請求記号 へ-27

ガラス使用