本文

官報　第二四三九號　昭和十年二月二十一日　木曜日

省令

◉内務省令第五號

千葉都市計畫事業道路新設擴築受益者負擔ニ關スル件左ノ通定ム

昭和十年二月二十一日

内務大臣　後藤　文夫

千葉都市計畫事業道路新設擴築受益者負擔ニ關スル件

第一條　千葉市長ハ都市計畫事業トシテ其ノ執行スベキ道路ノ新設又ハ擴築ニ要スル費用ヲ本令ノ定ムル所ニ依リ受益者ヲシテ負擔セシムベシ

第二條　大正九年内務省令第二十八號ノ區劃ハ道路ノ周圍ニ於テ其ノ境界線（街角ヲ剪除シタル部分ニ在リテハ其ノ剪除セザル部分ノ道路境界線ヲ延長シタル線）ヨリ道路（道路ノ一部ヲ成ス廣場ニ在リテハ之ニ接續スル幅員最モ大ナル道路）ノ幅員ノ五倍ノ地域トス

土地ノ狀況ニ依リ前項ノ區劃ヲ擴張スル必要アリト認ムルトキハ前項ノ道路幅員ノ十倍以内ニ於テ内務大臣之ヲ決定ス

第三條　前條ノ區劃内ノ受益者負擔額ハ道路新設ノ場合ハ其ノ事業費ノ三分ノ二、道路擴築ノ場合ハ其ノ事業費ノ四分ノ一トス但シ前條第二項ノ場合ニ於テ道路新設ノ場合ハ其ノ事業費ノ十分ノ五、道路擴築ノ場合ハ其ノ事業費ノ十分ノ四以内ニ於テ内務大臣之ヲ決定スルコトヲ得

道路擴築ノ場合ニ於テ其ノ擴築道路ノ地積ガ其ノ敷地内ニ在ル舊道路ノ地積ノ二倍半以上トナルトキハ前項ノ適用ニ關シテハ之ヲ道路新設ト看做ス

前項ノ地積ハ第四條第一項第一號ノ區分毎ニ之ヲ計算ス

隧道、橋梁其ノ他特殊ノ工事又ハ特殊ノ物件ノ移轉ニシテ著シク多額ノ費用ヲ要スルモノアルトキハ其ノ費用ノ全部又ハ一部ヲ控除シタル額ヲ以テ第一項ノ事業費トナスコトヲ得

前項ノ規定ニ依リ控除スル額ハ市長之ヲ告示スベシ

第四條　大正九年内務省令第二十八號ノ受益者ノ負擔金額ハ左ノ各號ニ依リ之ヲ定ム

一　各路線ヲ土地ノ狀況ニ依リ適當ニ區分シ其ノ區分ニ依リ第二條ノ區劃ヲ一箇又ハ數箇ノ負擔區トシ該當區分内ノ事業費ニ付其ノ區ノ負擔額ヲ定ム

二　前號ノ負擔區ヲ利益ヲ受クル厚薄ニ依リ一箇又ハ數箇ノ地帶トシ各地帶ニ前號ノ負擔額ヲ一定ノ率ニ依リ配分ス

三　道路ニ接スル地帶内ノ土地ニ對シテハ其ノ地帶ニ配分セラレタル負擔額ノ五分ノ二ヲ其ノ道路ニ接スル部分又ハ間口ノ利用之ト同等ト認ムル部分ノ長ニ比例シ他ノ五分ノ三ヲ其ノ地積ニ比例シ其ノ他ノ地帶内ノ土地ニ對シテハ其ノ地帶ニ配分セラレタル負擔額ヲ其ノ地積ニ比例シテ配分ス

前項第一號ノ負擔區第二號ノ地帶及率ハ市長之ヲ告示スベシ

第五條　河川、運河、溝渠、鐵道、新設軌道、崖地等ニシテ土地ノ利用ヲ區分スベキ地物ガ第二條ノ地域内ニ在ルトキハ之ヲ以テ負擔區劃ノ限界トス

同等以上ノ效用アリト認ムル竝行道路ガ第二條ノ區劃ノ二倍ノ地域内ニ在ルトキハ其ノ道路トノ間隔ノ中央線ヲ以テ負擔區劃ノ限界トス但シ其ノ間隔内ニ前項ノ地物アルトキハ前項ノ例ニ依ル

前二項ノ場合ニ於ケル各受益者ノ負擔金ノ算定ニ付テハ負擔區劃ノ限界ナキモノト看做ス

第六條　負擔金ハ其ノ負擔區ノ事業著手ノ日ノ現在ニ依ル受益者ヨリ之ヲ納付セシム

前項ノ事業著手ノ日ハ市長之ヲ告示スベシ

各受益者ノ負擔金額ヲ決定シタルトキハ市長之ヲ受益者ニ通知スベシ

第七條　市長ハ各受益者ヲシテ市長ノ相當ト認ムル擔保ヲ提供セシメ且利子ニ相當スル增負擔金ヲ納付セシメ前條第三項ノ決定通知ノ日ヨリ五年ヲ超エザル期間ニ於テ負擔金ノ分割延納ヲ爲サシムルコトヲ得

第八條　負擔金ハ事業費豫算額ニ依リ算出ス

前項ノ負擔金額ガ事業費精算額ニ依リ算出シタル各受益者ノ負擔金額ニ比シ超過スルトキハ之ヲ還付シ不足スルトキハ之ヲ追徵ス但シ市長ニ於テ大差ナシト認ムルトキハ此ノ限ニ在ラズ

第一項ノ事業費豫算額及前項ノ事業費精算額ハ市長之ヲ告示スベシ

第九條　左ノ各號ノ一ニ該當スル場合ニ於テハ負擔金ヲ減免スルコトヲ得但シ第二號及第三號ノ場合ニ於ケル減免額ハ其ノ寄附額、工事費額又ハ提供額ヲ超ユルコトヲ得ズ

一　都市計畫法又ハ道路法ノ規定ニ依リ道路ノ新設若ハ擴築又ハ路面改良ニ要スル費用ヲ著シク利益ヲ受クルニ依リ負擔スベキ關係ニ該當シタル土地ガ其ノ事業著手ノ日ヨリ五年以内ニ更ニ本令ニ依ル負擔金ヲ課セラルベキ關係ニ該當スルトキ

二　道路ノ新設又ハ擴築ニ要スル費用ヲ補足スル爲土地、物件、勞力若ハ金錢ヲ寄附シ又ハ市長ノ適當ト認ムル工法ニ依リ工事ヲ施行シテ之ヲ寄附シタル者アルトキ

三　道路ノ新設又ハ擴築ニ要スル土地ヲ土地區劃整理ノ施行ニ依リ無償ニテ國若ハ公共團體ノ所有地ニ編入シ又ハ無償ニテ提供シタルトキ

四　土地ノ狀況ニ依リ市長ニ於テ必要アリト認ムルトキ

五　左ノ土地ニ付其ノ受益者ノ申請ニ依リ必要アリト認ムルトキ

イ　國、府縣、市町村其ノ他ノ公共團體ニ於テ公用又ハ公共ノ用ニ供スル土地

ロ　神社寺院祠宇佛堂ノ境内地、教會所說敎所ノ構内地及私立學校用地免租ニ關スル法律第一條ニ揭グルモノノ用ニ供スル土地

ハ　都市計畫法第十六條第一項ノ土地ニ市街地建築物法第二十六條第二項ノ道路ノ境域内ニ在ル土地

前項第二號及第三號ノ寄附額又ハ提供額ハ市長之ヲ評定シ第三條ノ事業費ニ算入ス

第十條　本令ノ施行ニ關シ必要ナル事項ハ市長之ヲ定ム

附　則

本令ハ公布ノ日ヨリ之ヲ施行ス

〔參照〕

大正九年六月　内務省令第二十八號ハ都市計畫法施行令第九條第四號ノ規定ニ依ル指定ノ件ナリ

昭和二年五年三月三十一日　印刷　東京市麹町區飯田町二丁目三番地　發行所　内閣印刷局

第2439号 本文

告示

◎**外務省告示第十一號**

「コスタ、リカ」國ハ大正十四年二月十九日「ジュネーヴ」ニ於テ署名セラレタル「第二阿片會議ノ條約及議定書」ニ對スル同國ノ加入書ヲ昭和十年一月八日國際聯盟事務局ニ寄託セリ（昭和十年一月二十一日附國際聯盟事務總長通牒）

昭和十年二月二十一日　外務大臣　廣田弘毅

◎**内務省告示第七十號**

千葉都市計畫街路事業及其ノ執行年度左ノ通決定シ昭和十年二月十四日内閣ノ認可ヲ得タリ其ノ街路ヲ表示シタル圖面ハ千葉縣廳及千葉市役所ニ備ヘ置キ縱覽ニ供ス

昭和十年二月二十一日　内務大臣　後藤文夫

第一　千葉都市計畫事業及其ノ執行年度

千葉都市計畫街路中左ノ路線ノ一部ヲ都市計畫事業トス

街路番號 等級	類別	番號	路線名	起點	終點	主ナル經過地	幅員
二	二	一	千葉驛五田保線	大字千葉	大字千葉		一五米

別紙圖面表示ノ通（圖面省略）

第二　本事業ハ昭和九年度ニ於テ之ヲ執行スルモノトス

◎**大藏省告示第四十三號**

保税工場私設ノ件左ノ通特許アリタリ

昭和十年二月二十一日　大藏大臣　高橋是清

一、特許年月日　昭和十年二月六日
一、經營者　東京市麹町區丸ノ内二丁目四番地　三菱商事株式會社
一、保税倉庫ノ位置及面積　川崎市扇町三十二番地　三百十七坪八合四勺
一、建設物ノ棟數及坪數　油槽　一基　三百十七坪八合四勺
一、藏置スヘキ貨物ノ種類　外國貨物タル燃料用重油
一、特許期限　昭和三十年二月五日

◎**大藏省告示第四十四號**

保税工場私設ノ件左ノ通特許アリタリ

昭和十年二月二十一日　大藏大臣　高橋是清

一、特許年月日　昭和十年二月六日
一、經營者　東京市麹町區丸ノ内三丁目四番地　日本石油株式會社
一、保税倉庫ノ位置及面積　横濱市鶴見區安善町一丁目二番地、三番地及四番地　九百四十五坪一合八勺
一、建設物ノ棟數及坪數　油槽　二基　九百四十五坪一合八勺
一、藏置スヘキ貨物ノ種類　外國貨物タル原油
一、特許期限　昭和三十年二月五日

◎**海軍省告示第二號**

海軍軍醫中少尉（昭和二年勅令第三百八十一號ニ依ル現役期間二年ノ者）ヲ採用ス

右志願者ハ本年九月一日ニ於テ年齢二十年以上三十二年未滿ノ者トシ海軍軍醫科及藥劑科士官現役期間特例竝ニ海軍武官任用令參照ノ上海軍軍醫中尉海軍軍醫少尉海軍藥劑中尉海軍藥劑少尉任用規則ニ依リ本年四月三十日迄ニ到達スル樣願書ニ最近撮影ノ手札形無臺紙寫眞一葉、履歷書、戸籍謄本及身元證明書ヲ添ヘ海軍省人事局ニ差出スベシ但シ現ニ大學令ニ依ル大學ノ醫學部、官立醫學專門學校又ハ文部大臣ノ指定シタル私立醫學專門學校ニ在學中ノ者ニシテ本年三月三十一日迄ニ卒業見込ノ者ハ當該學校長ノ卒業見込證明書ヲ添付シテ出願スルコトヲ得此ノ場合ニ於テ卒業シタルトキハ四月三十日迄ニ到達スル樣卒業證書寫ヲ海軍省人事局ニ差出スヲ要ス

採用身體檢査期日（午前九時檢査開始）及場所左ノ如シ

東京	海軍省醫務局	五月七、八、九、十日
千葉	千葉醫科大學	五月二十一日
新潟	新潟醫科大學	五月二十八日
金澤	金澤醫科大學	五月三十日
岡山	岡山醫科大學	五月十三日
大阪	大阪帝國大學醫學部	六月三日
京都	京都府立醫科大學	六月一日
名古屋	名古屋醫科大學	六月四日
福岡	九州帝國大學醫學部	五月十五日
久留米	九州醫學專門學校	五月二十日
熊本	熊本醫科大學	五月十八日
長崎	長崎醫科大學	五月十六日
仙臺	東北帝國大學醫學部	五月二十三日
盛岡	岩手醫學專門學校	五月二十四日
札幌	北海道帝國大學醫學部	五月二十七日
平壤	平壤醫學專門學校	五月十日
京城	京城帝國大學醫學部	五月十三日
大邱	大邱醫學專門學校	五月十一日
滿洲	滿洲醫科大學	五月十日
臺北	臺灣總督府臺北醫學專門學校	五月十日

海軍軍醫科及藥劑科士官現役期間特例、海軍武官任用令、海軍軍醫中尉海軍軍醫少尉海軍藥劑中尉海軍藥劑少尉任用規則等ヲ要スル者ハ口頭又ハ書面ヲ以テ海軍省人事局ニ申出ヅベシ

昭和十年二月二十一日　海軍大臣　大角岑生

◎**海軍省告示第三號**

海軍軍醫學生ヲ募集ス

大學令ニ依ル大學ノ醫學部、官立醫學專門學校又ハ文部大臣ノ指定シタル私立醫學專門學校ノ本科第一年生以上ノ者ニシテ本年七月一日ニ於テ年齢十七年以上二十七年未滿ノ海軍出身志願者ハ明治三十年勅令第三百九十號海軍軍醫學生、藥劑學生、主計學生、造船學生、造機學生、造兵學生令及明治三十年海軍省令第十八號海軍軍醫學生藥劑學生主計學生造船學生造機學生造兵學生規則ニ依リ在學ノ大學總長、大學長又ハ學校長ヲ經テ本年四月三十日迄ニ出願スベシ

採用身體檢査期日及場所ハ昭和十年二月二十一日海軍省告示第二號ニ同ジ志願手續記載ノ書類ヲ要スル者ハ口頭又ハ書面ヲ以テ海軍省醫務局又ハ當該學校ニ申出ヅベシ

昭和十年二月二十一日　海軍大臣　大角岑生

◎**文部省告示第三十四號**

東京府東京市麹町區土手三番町ニ設置セル日本女子高等商業學校ノ位置ヲ昭和十年四月一日ヨリ同府同市同區富士見町三丁目ニ變更ノ件昭和十年二月十九日認可セリ

昭和十年二月二十一日　文部大臣　松田源治

◎**農林省告示第六十五號**

森林法ニ依リ左記ノ箇所ヲ保安林ニ編入ス

昭和十年二月二十一日　農林大臣　山崎達之輔

青森縣三戸郡市川村

字	地番	面積（町段畝歩）	所有者
下揚	一八六	三、三〇〇〇	國

◎**商工省告示第十六號**

東京市中央卸賣市場神田分場竝ニ江東分場青果部昭和十年二月二十日ヨリ業務開始ノ旨届出アリタリ

昭和十年二月二十一日　商工大臣　町田忠治

◎**遞信省告示第四百七號**

昭和六年七月遞信省告示第千四百號中左記第二號「使用ニ期間ナキモノ」ニ左ノ通追加ス

昭和十年二月二十一日　遞信大臣　床次竹二郎

使用局所	日附印形式	使用開始年月日
芝		昭和十年二月二十六日
東京府立川		同
伊勢崎		同
福井縣丸岡		同
愛知縣御油驛前		同
山口縣防府 宮市	局名ハ各別ノモノヲ使用ス	同
鳥取		同

第2439号 本文

島根縣安來

同

鹿兒島縣大窪
同 霧島神宮前

局名ハ各別ノモノヲ使用ス

同

福岡縣津屋崎

同

山形
山形驛前

局名ハ各別ノモノヲ使用ス

同

米澤

同

福島縣勿來
同 勿來驛前

局名ハ各別ノモノヲ使用ス

同

秋田縣金浦

同

〔參照〕
昭和六年七月七日遞信省告示第千四百號ハ圖案文字ヲ插入セル通信日附印使用ノ件ナリ

◎遞信省告示第四百八號
昭和十年二月二十六日ヨリ左記郵便局ニ電話通話事務ヲ開始ス
昭和十年二月二十一日 遞信大臣 床次竹二郎

名稱	位置
押部谷郵便局	兵庫縣明石郡押部谷村

◎遞信省告示第四百九號
左記私設無線電信機器裝置船舶ノ定繫港ヲ下記ノ通變更ノ旨屆出アリタリ
昭和十年二月二十一日 遞信大臣 床次竹二郎

關係告示	施設者名	機器裝置場所	舊定繫港	新定繫港
大正八年四月遞信省告示第五百四十四號	三井物產株式會社	汽船新嘉坡丸	橫濱	神戶

◎遞信省告示第四百十號
昭和十年二月八日ヨリ左記電信取扱所設置船舶ノ定繫港ヲ下記ノ通變更セリ
昭和十年二月二十一日 遞信大臣 床次竹二郎

名稱	位置	舊定繫港	新定繫港
新嘉坡丸無線電信取扱所	三井物產株式會社所屬汽船新嘉坡丸	橫濱	神戶

◎遞信省告示第四百十一號
左記私設無線電信ハ昭和十年二月五日限リ廢止ノ旨屆出アリタリ
昭和十年二月二十一日 遞信大臣 床次竹二郎

關係告示	施設者名	機器裝置場所
昭和九年十一月遞信省告示第二千八百十三號	宮地民之助	汽船モウマス

◎遞信省告示第四百十二號
昭和十年二月五日限リ左記電信取扱所ヲ廢止ス但シ當該所ニ於テ取扱ヒタル事務ハ下記電信局之ヲ承繼ス
昭和十年二月二十一日 遞信大臣 床次竹二郎

名稱	位置	承繼局
モウマス無線電信取扱所	宮地民之助所屬汽船モウマス	大阪中央電信局

◎遞信省告示第四百十三號
昭和十年二月五日限リ大正十四年九月遞信省告示第千三百五十號無線局及託送發受所名等中「モウマス」ノ項ヲ削除ス
昭和十年二月二十一日 遞信大臣 床次竹二郎

◎遞信省告示第四百十四號
左記私設無線電信ノ施設者名義ヲ下記ノ通變更ヲ許可セリ
昭和十年二月二十一日 遞信大臣 床次竹二郎

關係告示	機器裝置場所	舊施設者名	新施設者名
大正八年三月遞信省告示第二百四十二號	汽船坡土蘭丸	國際汽船株式會社	玉井商船株式會社

◎遞信省告示第四百十五號
昭和十年二月八日ヨリ左記電信取扱所ノ位置ヲ下記ノ通變更セリ
昭和十年二月二十一日 遞信大臣 床次竹二郎

名稱	舊位置	新位置
坡土蘭丸無線電信取扱所	國際汽船株式會社所屬汽船坡土蘭丸	玉井商船株式會社所屬汽船坡土蘭丸

◎遞信省告示第四百十六號
大正四年勅令第二百十五號ニ基ク請願ニ依リ昭和十年二月二十六日ヨリ左記郵便局ニ電報配達事務ヲ開始ス
昭和十年二月二十一日 遞信大臣 床次竹二郎

名稱	位置
增榮郵便局	靜岡縣濱名郡可美村

◎遞信省告示第四百十七號
昭和十年二月二十六日ヨリ左記電信取扱所ヲ設置シ電報中繼事務ニ限リ之ヲ取扱フ
昭和十年二月二十一日 遞信大臣 床次竹二郎

名稱	位置
豐後森電信取扱所	大分縣玖珠郡森町 豐後森停車場(鐵道省)(森局集配區內)

◎遞信省告示第四百十八號
宮城縣立鹽釜港第一號挂燈浮標ハ一時撤去中(昭和九年十二月遞信省告示第三千五十號參照)ノ處昭和十年二月十六日復舊セシ旨同縣ヨリ報告アリタリ
昭和十年二月二十一日 遞信大臣 床次竹二郎

◎遞信省告示第四百十九號
長崎縣西彼杵郡大立島燈臺ハ曩ニ告示(昭和十年二月遞信省告示第三百四號參照)ノ通昭和十年二月十六日點燈ヲ實施シ同時ニ假燈ヲ撤去セリ
昭和十年二月二十一日 遞信大臣 床次竹二郎

◎遞信省告示第四百二十號
本日ヨリ左記郵便局ヲ改稱ス
昭和十年二月二十一日 遞信大臣 床次竹二郎

現名稱	改稱	位置
玉ノ井郵便局	玉井郵便局	福島縣安達郡玉井村

◎鐵道省告示第五十號
坑木ニ對スル割引運賃左ノ通定ム
昭和十年二月二十一日 鐵道大臣 內田信也
一品名 坑木
一發驛 向之原。小野屋。富高。臼杵。鶴崎。杵築。南大分。國東鐵道杵築町、守江、安岐及武藏
一著驛 中鶴。伊岐須。伊田。岩崎。枝國。香月(九州鑛業鐵道著ヲ含ム)。臼井。忠隈。桐野。芳雄。赤坂(產業セメント鐵道著ヲ含ム)。折尾
一扱種別 貸切扱
一期間 自昭和十年二月二十一日 至昭和十年八月二十日
一貨率 省線內十六級貨率ノ三割減
一條件 一般貨率ニ依リ通計七、六〇〇瓩以上託送シタルモノニ對シ二、六〇〇瓩ニ達シタル日ノ翌日以後ノ託送瓩數ニ就キ貨物運輸帳表竝收入拂戾取扱手續ニ依リ既收運賃ト本貨率ニ依ル運賃トノ差額ヲ拂戾スモノトス但シ石炭車積ノモノヲ除ク

◎鐵道省告示第五十一號
羊毛ニ對スル割引運賃左ノ通定ム
昭和十年二月二十一日 鐵道大臣 內田信也
一品名 羊毛
一發驛 高島。橫濱港
一著驛 下總中山
一扱種別 貸切扱
一期間 自昭和十年二月二十一日 至昭和十一年二月二十日
一貨率 八級貨率ノ三割減
一條件 一般貨率ニ依リ通計四、五〇〇瓩以上託送シタルモノニ對シ貨物運輸帳表竝收入拂戾取扱手續ニ依リ既收運賃ト本貨率ニ依ル運賃トノ差額ヲ拂戾スモノトス

◎鐵道省告示第五十二號
削節ニ對スル割引運賃左ノ通定ム
昭和十年二月二十一日 鐵道大臣 內田信也
一品名 削節
一發驛 南郡中
一著驛 丹波口。名古屋。長野。辰野。甲府。茂原。八王子。秋葉原。八日市場。水戶。郡山(東北)。福島(東北)。宇都宮。會津若松。小樽。札幌。旭川。帶廣。松本。高崎。盛岡。伊那電氣鐵道飯田
一扱種別 貸切扱
一期間 自昭和十年二月二十一日 至昭和十一年二月二十日
一貨率 省鐵道 九級貨率ノ三割減
省航路 宇野高松間 一瓩ニ付 圓一・〇一五
青森函館間 一瓩ニ付 二・八〇〇
一條件 一般貨率ニ依リ通計三、〇〇〇瓩以上託送シタルモノニ對シ貨物運輸帳表竝收入拂戾取扱手續ニ依リ既收運賃ト本貨率ニ依ル運賃トノ差額ヲ拂戾スモノトス

◎鐵道省告示第五十三號
削節ニ對スル割引運賃左ノ通定ム
昭和十年二月二十一日 鐵道大臣 內田信也
一品名 削節
一發驛 福山
一著驛 汐留。名古屋。宇都宮。郡山(東北)。福島(東北)。水戶。小樽。札幌。旭川。帶廣。濱釧路。野付牛。仙臺。小牛田。樺太廳鐵道豐原
一扱種別 貸切扱
一期間 自昭和十年二月二十一日 至昭和十一年二月二十日
一貨率 省鐵道 九級貨率ノ二割減

第2439号 本文

省航路
青森函館間 一噸ニ付 三・二〇〇
稚內港大泊港間 一噸ニ付 四・〇〇〇

一 條件 一般貨率ニ依リ通計二、四〇〇噸以上託送シタルモノニ對シ八〇〇噸ニ達シタル日ノ翌日以後ノ託送噸數ニ就キ貨物運賃帳表竝收入摘要取扱手續ニ依リ既收運賃ト本貨率ニ依ル運賃トノ差額ヲ拂戻スモノトス

敍任及辭令

◎昭和十年二月十五日

正四位勳二等 山内 正瞭
同 西 晉一郎
同 小松原隆二
同 伴 房次郎
正四位勳二等功五級 若山善太郎
正四位勳一等功五級 永野 修身
(各通)
敍從三位

從四位子爵 板倉 勝央
同 高橋 是賢
從四位勳三等 早乙女清房
同 生沼 曹六
同 葉山萬次郎
同 山縣宇之吉
同 高橋 周而
同 小島 鑑二
同 松本 虎太
同 井手 薫
同 阿部文二郎
(各通)
敍正四位

正五位勳四等 上村 清延
正五位勳六等 松村 武雄
正五位勳四等 濱武 元次
同 切田 太郎
同 清水 半吾
同 安武 直夫
正五位勳三等 大原 利文
同 齊藤 三郎
同 豐水 道雲
同 織田 嘉七
同 細野 長良
同 井野 英一
同 槇田 麟二
同 沼 義雄
同 岡村 玄治
正五位勳四等 梶井 剛
正五位勳三等 中瀬 拙夫
正五位勳四等 工藤 義男
同 北島謙次郎
(各通)
敍從四位

從五位 岩倉 具正
同 陸奧陽之助
從五位勳五等 山下 昇
從五位勳六等 梁井 種男
同 桐谷岩太郎
從五位勳五等 安達 貞太
從五位勳六等 羽生 隆
從五位 土屋 正三
從五位勳六等 赤井左一郎
從五位 挾間 茂
從五位勳五等 中田 俊造
從五位勳三等 植村 靜
從五位勳六等 木村富治郎
從五位勳五等 鈴木 三伯
從五位勳三等 雪下 勝美
同 南雲 忠一
同 高橋 伊望
同 鈴木 嘉助
同 細萱戊子郎
同 新見 政一
同 水戸 春造
從五位勳四等 塚原二四三
同 岩藤 二郎
同 正木 宣恆
同 沖本 至
從五位勳三等 中野 太郎
同 眞下綠三郎
同 熊岡 讓
從五位勳四等 今井 博茂
從五位勳三等 松岡 俶躬
同 都築 伊七
同 橋口 保孝
同 清水 光美
從五位勳三等功五級 砂川 兼雄
同 小島謙太郎
從五位勳三等 祝原不知名
同 丹下 薫二
從五位勳三等功五級 宮田 義一
從五位勳三等 平井 博
同 金谷 隆一
從五位勳三等功五級 廣瀨 正經
同 近藤英次郎
從五位勳三等 伊藤利三郎
從五位勳三等功五級 岩下保太郎
從五位勳四等 戶苅 隆始
從五位勳三等 小池 四郎
同 岩村 清一
從五位勳三等功五級 比企 能之
從五位勳三等 田中肥後太郎
同 井上 成美
從五位勳五等 張 錫元
同 孫 永穆
同 大澤保次郎
同 中島 美樹
從五位勳四等 塩崎 觀三
從五位勳五等 松隈 昌隆
同 山崎昇二郎
同 關 文彥
同 廣松 良臣
同 日比野信一
同 三宅 捷
同 山下 繁造
從五位勳六等 林 藤香
同 高橋 秀人
同 鈴木 淸秀
同 錫村 寀
同 天野登一郎
同 兼坂高三郎
同 高橋末治郎
同 佐藤忠三郎
同 桑原 寬砥
同 山口 繁
同 志賀 靖
同 池井 啓次
同 山田新十郎
從五位勳五等 金原 善知
從五位勳四等 稻田 虎彥
從五位勳六等 小田 賢郎
從五位 安藤狂四郎
同 藤野 惠
同 本間 精
同 大村 淸一
同 西山 重和
同 湯淺 八郎
同 松本 容吉
同 上野 誠一
(各通)
敍正五位

◎昭和十年二月十七日

正四位男爵 金 思轍
敍從三位

◎昭和十年二月二十日

正八位勳八等 大塚利太郎
敍從七位

大使館一等書記官從四位勳三等 野田 良治
任大使館參事官
敍高等官二等

鐵道技師正五位勳五等 佐橋 信一
陞敍高等官二等

朝鮮總督府全羅南道知事從四位勳三等 矢島 杉造
任朝鮮總督府農林局長
敍高等官一等

拓務書記官正五位勳六等 棟居 俊一
任朝鮮總督府事務官
敍高等官二等

朝鮮總督府事務官正五位勳五等 近藤 常尙
任朝鮮總督府全羅南道知事
敍高等官二等

朝鮮總督府遞信技手海軍豫備少尉正八位 神谷 憲行
朝鮮總督府遞信技手 德永 元之
朝鮮總督府遞信技手兼朝鮮總督府京畿道技手 吉永 信良
(各通)
任朝鮮總督府遞信技師
敍高等官七等

朝鮮公立高等普通學校敎諭 中澤 希男
任京城帝國大學豫科敎授
敍高等官七等

朝鮮公立高等普通學校敎諭陸軍砲兵少尉正八位 福重 重行
任朝鮮公立高等普通學校敎諭
敍高等官七等

廣島刑務所保健技手 影山 壽郎
保健技師ニ任ス

防疫醫從六位 大須賀 武
衞生技師ニ任ス
高等官五等ヲ以テ待遇セラル

和歌山縣女子師範學校敎諭兼和歌山縣立日方高等女學校敎諭 福岡 高
師範學校敎諭ニ任ス
高等官七等ヲ以テ待遇セラル

公立高等女學校敎諭正六位 伊藤 一
公立高等女學校長ニ任ス
高等官四等ヲ以テ待遇セラル

公立高等女學校長正六位 伊藤 一
公立高等女學校敎諭ニ兼任ス
高等官五等ヲ以テ待遇セラル

森田虎次郎
公立實業學校長兼公立實業學校敎諭ニ任ス
高等官七等ヲ以テ待遇セラル

和歌山縣立紀南農業學校敎諭 星野 宏
福岡縣山門高等實業女學校敎諭 竹內 元淸
(各通)
公立實業學校敎諭ニ任ス
高等官七等ヲ以テ待遇セラル

朝鮮總督府農林局長 渡邊 忍
依願免本官

朝鮮總督府道事務官 河野 節夫
勅任官ヲ以テ待遇セラル

大使館參事官 野田 良治
ブラジル國在勤被仰付

特命全權公使 堀 義貴
グァテマラ國、ホンデュラス國、ニカラグァ國及コスタ、リカ國駐劄兼勤被仰付

エドゥアール、エステーヴ
名譽領事ヲ命ス

從四位勳三等 森 莊三郎
鹿島 精一
竹中藤右衞門
片山 哲
河上丈太郎
(各通)
勞働者災害扶助責任保險審査會委員被仰付

拓務事務官兼拓務書記官拓務大臣祕書官 杉田 芳郎
免本官專任拓務書記官兼拓務大臣祕書官如故

朝鮮總督府道警視 久枝 頼三
陞敍高等官六等

朝鮮總督府土木事務官 江頭又次郎
朝鮮總督府道理事官 西島 辰藏
(各通)
依願免本官

臺灣總督府屬兼臺灣總督府地方理事官 大司 八郎
依願免兼官

土木技師兼道路技師 中末 郁二
願ニ依リ本職竝兼職ヲ免ス

地方農林技師 堤 玄
朝鮮土木主事 江頭又次郎
(各通)
願ニ依リ本職ヲ免ス(以上十二日內閣)

故正四位男爵 金 思轍
特旨ヲ以テ位一級追陞セラル

侍從武官 石田 保秀
陸軍騎兵學校ヘ被差遣(以上十二日宮內省)

大使館參事官 野田 良治
賜二級俸

名譽領事 エドゥアール、エステーヴ
ポルト、オー、プランス駐在ヲ命ス(以上十二日外務省)

北海道廳部長 中村 忠充
同 二見 直三
北海道廳事務官 村田八千穗
(各通)
市制第百七十條第二項ニ依リ北海道市吏員懲戒審査會員ヲ命ス
北海道一級町村制第一條及町村制第百五十條第二項ニ依リ北海道一級町村吏員懲戒審査會員ヲ命ス
北海道二級町村制第百五十三條第二項ニ依リ北海道二級町村吏員懲戒審査會員ヲ命ス

東京府書記官 佐々木芳遠
市制第百七十條第二項ニ依リ東京府市吏員懲戒審査會員ヲ命ス
町村制第百五十條第二項ニ依リ東京府町村吏員懲戒審査會員ヲ命ス

新潟縣書記官 松崎 陽一
市制第百七十條第二項ニ依リ新潟縣市吏員懲戒審査會員ヲ命ス
町村制第百五十條第二項ニ依リ新潟縣町村吏員懲戒審査會員ヲ命ス

群馬縣書記官 今松 治郎
市制第百七十條第二項ニ依リ群馬縣市吏員懲戒審査會員ヲ命ス
町村制第百五十條第二項ニ依リ群馬縣町村吏員懲戒審査會員ヲ命ス

三重縣書記官 松原 久人
地方事務官 伊藤 久松
(各通)
市制第百七十條第二項ニ依リ三重縣市吏員懲戒審査會員ヲ命ス
町村制第百五十條第二項ニ依リ三重縣町村吏員懲戒審査會員ヲ命ス

山梨縣書記官 有松 昇
地方事務官 和田 秀夫
(各通)
市制第百七十條第二項ニ依リ山梨縣市吏員懲戒審査會員ヲ命ス
町村制第百五十條第二項ニ依リ山梨縣町村吏員懲戒審査會員ヲ命ス

同 小泉 源
山梨縣市吏員懲戒審査會員ヲ免ス
山梨縣町村吏員懲戒審査會員ヲ免ス

滋賀縣書記官 中村 茂
同 木村 政司
地方事務官 坂本 完武
(各通)
市制第百七十條第二項ニ依リ滋賀縣市吏員懲戒審査會員ヲ命ス
町村制第百五十條第二項ニ依リ滋賀縣町村吏員懲戒審査會員ヲ命ス

同 大垣勝太郎
市制第百七十條第二項ニ依リ福井縣市吏員懲戒審査會員ヲ命ス
町村制第百五十條第二項ニ依リ福井縣町村吏員懲戒審査會員ヲ命ス

同 稻內 淸二
市制第百七十條第二項ニ依リ廣島縣市吏員懲戒審査會員ヲ命ス
町村制第百五十條第二項ニ依リ廣島縣町村吏員懲戒審査會員ヲ命ス

同 上塚 弘
廣島縣市吏員懲戒審査會員ヲ免ス
廣島縣町村吏員懲戒審査會員ヲ免ス

山口縣書記官 山内 繼喜
地方事務官 加藤 等
(各通)
市制第百七十條第二項ニ依リ山口縣市吏員懲戒審査會員ヲ命ス
町村制第百五十條第二項ニ依リ山口縣町村吏員懲戒審査會員ヲ命ス

香川縣書記官 越野 菊雄
地方事務官 塩川 久敬
(各通)
市制第百七十條第二項ニ依リ香川縣市吏員懲戒審査會員ヲ命ス
町村制第百五十條第二項ニ依リ香川縣町村吏員懲戒審査會員ヲ命ス

愛媛縣書記官 久保田 晙
市制第百七十條第二項ニ依リ愛媛縣市吏員懲戒審査會員ヲ命ス
町村制第百五十條第二項ニ依リ愛媛縣町村吏員懲戒審査會員ヲ命ス

(各通)
　福岡縣書記官　土居　章平
　地方事務官　佐藤　幸一
市制第百七十條第二項ニ依リ福岡縣市吏員懲戒審査會員ヲ命ス
町村制第百五十條第二項ニ依リ福岡縣町村吏員懲戒審査會員ヲ命ス
(各通)
　熊本縣書記官　江邊　清夫
　地方事務官　渡部　宏綱
市制第百七十條第二項ニ依リ熊本縣市吏員懲戒審査會員ヲ命ス
町村制第百五十條第二項ニ依リ熊本縣町村吏員懲戒審査會員ヲ命ス
　同　桐谷勝三郎
熊本縣市吏員懲戒審査會員ヲ免ス
熊本縣町村吏員懲戒審査會員ヲ免ス
　地方技師　山本　廣一
土地收用法第三十八條第二項ニ依リ徳島縣收用審査會委員ヲ命ス
　地方事務官　山良民之助
兵庫第一次健康保險審査會幹事ヲ命ス
　同　渡邊　瑞美
兵庫第一次健康保險審査會幹事ヲ免ス(以上詔十内務省)
　故陸軍歩兵少尉磯山貞一子　磯山　知之
昭和六年陸軍省告示第三十七號ニ依リ特ニ金貳千圓ヲ賜フ
　故陸軍歩兵曹長小松隆二母　小松　キノ
昭和六年陸軍省告示第三十七號ニ依リ特ニ金壹千五百圓ヲ賜フ
　故陸軍歩兵伍長郡司勇父　郡司善之助
(各通)
　故陸軍航空兵伍長小島晃父　小島初太郎
　故陸軍歩兵伍長小倉春雄父　小倉　太吉
昭和六年陸軍省告示第三十七號ニ依リ特ニ金壹千六百圓ヲ賜フ
(各通)
　故陸軍三等看護長佐藤清父　佐藤吉五郎
　故陸軍三等看護長松本喜助父　松本平左衛門
昭和六年陸軍省告示第三十七號ニ依リ特ニ金壹千貳百圓ヲ賜フ

　故陸軍歩兵上等兵武藤猛彦父　武藤寉太郎
昭和六年陸軍省告示第三十七號ニ依リ特ニ金壹千四百圓ヲ賜フ
　故陸軍歩兵上等兵三浦潔父　三浦　定吉
　故陸軍歩兵上等兵得能仙太郎父　得能吉次郎
　故陸軍歩兵上等兵荒井高恒母　荒井　キン
　故陸軍歩兵上等兵狩野治一父　狩野　市郎
(各通)
　故陸軍歩兵上等兵前島保父　前島　數馬
　故陸軍歩兵上等兵谷口繁雄姉　谷口　朝子
　故陸軍歩兵上等兵細田文之助父　細田忠次郎
　故軍屬山根佐喜藏子　山根　智惠
昭和六年陸軍省告示第三十七號ニ依リ特ニ金壹千百圓ヲ賜フ
　故陸軍工兵上等兵井口安吉父　井口　佐吉
昭和六年陸軍省告示第三十七號ニ依リ特ニ金四百七拾圓ヲ賜フ
　故陸軍歩兵一等兵小田勇雄父　小田　久老
(各通)
　故陸軍歩兵一等兵高比正之妻　高比　君江
　故陸軍歩兵一等兵宮里榮秀母　宮里　カマ
昭和六年陸軍省告示第三十七號ニ依リ特ニ金壹千圓ヲ賜フ(以上詔十陸軍省)
　軍令部第一部長海軍中將　島田繁太郎
補軍令部出仕
　軍令部出仕海軍少將　阿武　清
補軍令部第一部長
　軍令部出仕兼部員海軍少佐　加世田哲彦
補横須賀鎮守府出仕兼參謀
　出雲砲術長海軍少佐　近藤　三郎
補磐手砲術長
　襟裳分隊長海軍少佐　高塚　忠夫
補軍令部出仕兼部員
　出雲副砲長兼分隊長海軍大尉　木下　康夫
補磐手副砲長兼分隊長
　出雲航海長兼分隊長海軍大尉　扇　一登
補磐手航海長兼分隊長
　伊號第二十二潛水艦乘組海軍中尉　宮崎　勇
補呉海兵團附兼教官

　阿武隈乘組海軍中尉　尺長　自助
補佐世保海兵團附兼教官
　伊號第五十二潛水艦乘組海軍中尉　元山　斌
補阿武隈乘組
　出雲乘組海軍中尉　鶴丸　廣次
　同　小屋　愛之
(各通)
　出雲乘組海軍少尉　小山田正一
補磐手乘組
　海軍機關中佐　白淵　清忠
待命被仰付
　出雲分隊長海軍機關大尉　鈴木　潔
補磐手分隊長
　出雲乘組海軍機關中尉　河野　克次
補磐手乘組
　海軍軍醫中尉　福田　通男
補北上乘組
　出雲乘組海軍軍醫少尉　清水　正貴
補磐手乘組
　海軍艦政本部部員兼海軍航空本部總務部部員海軍主計中佐　木寺　寛爾
兼補海軍經理學校教官
　舞鶴防備隊主計長兼分隊長海軍主計少佐　筵村　武志
横須賀鎮守府附被仰付
　舞鶴要港部部員海軍主計大尉　澁谷　安雄
兼補舞鶴防備隊主計長分隊長
　出雲乘組海軍主計少尉　芝　直昭
補磐手乘組
　海軍艦政本部附兼造船監督官海軍技師　出水　清志
免兼職(以上詔十海軍省)
　師範學校教諭　福岡　高
和歌山縣女子師範學校教諭ニ補ス
　公立高等女學校長兼公立高等女學校教諭　伊藤　一
愛知縣學母高等女學校長兼愛知縣學母高等女學校教諭ニ補ス
　公立實業學校長兼公立實業學校教諭　森田虎次郎
東京市立第三實業學校長兼東京市立第三實業學校教諭ニ補ス

　同　西山　種男
東京市立第五實業學校長兼東京市立第五實業學校教諭ニ補ス
　公立實業學校教諭　星野　宏
和歌山縣立紀南農業學校教諭ニ補ス
　同　竹內　元清
福岡縣山門高等實業女學校教諭ニ補ス
　公立高等女學校教諭　星野　春雄
愛知縣第二高等女學校教諭ニ補ス(以上詔十文部省)
　京都府書記官　鈴木　登
地方森林會規則第三條第二項第一號ニ依リ京都地方森林會議員ヲ命ス
　同　中井　光次
京都地方森林會議員ヲ免ス(以上詔十農林省)
　拓務書記官　杉田　芳郎
二級俸下賜
　同　笹川恭三郎
大臣官房文書課長兼務ヲ命ス
官報報告主任ヲ命ス(以上詔十拓務省)
　朝鮮道立醫院醫官　猪原　修三
八級俸下賜
全羅南道在勤ヲ命ス
　朝鮮公立高等女學校教諭　吉川　恒義
八級俸下賜
補釜山公立高等女學校教諭
　同　山田　丈夫
八級俸下賜
補馬山公立高等女學校教諭(以上詔十朝鮮總督府)
　朝鮮總督府道技師　若杉　恒平
十級俸下賜
京畿道在勤ヲ命ス
　朝鮮總督府遞信技師　黒田　馨
五級俸下賜(以上詔十同)
　京城地方法院檢事朝鮮總督府檢事　相良　春雄
補海州地方法院檢事(詔十同)
　朝鮮總督府道技師　渡邊松太郎
咸鏡南道兼勤ヲ命ス(詔十同)

　公立高等女學校長　船越　文教
公立學校職員年功加俸令ニ依リ昭和十年二月十五日ヨリ年功加俸年額百九拾貳圓下賜(詔十神奈川縣)
　公立高等女學校教諭　淺野　光良
八級俸當分千參百四拾圓下賜(詔十埼玉縣)
　衛生技師　永山　昇
八級俸下賜(詔十群馬縣)
　公立實業學校教諭　飯島　眞
八級俸當分千參百六拾八圓下賜
　同　殿岡吉三郎
八級俸當分千參百貳拾圓下賜(以上詔十茨城縣)

彙報

○官廳事項

◎處務細則中改正　青森縣ニ於テ去月十九日處務細則中改正シ知事官房祕書課、文書課、內務部農政課、農産課、商工水産課ヲ廢止シ新ニ知事官房ニ祕書係、文書係、總務部ニ人事課、地方課、庶務課、會計課、統計課、經濟部ニ產業統制課、農務課、商工課、水產課、土木課、耕地課ヲ設置シ同日ヨリ施行セリ

◎横濱駐在ポーランド國名譽領事假承認　今般渡邊利二郎ハ神奈川、靜岡及山梨ノ各縣ヲ管轄區域トスル横濱駐在ポーランド國名譽領事ニ任命セラレタルニ付本月十六日外務大臣ニ於テ其職務執行方假ニ承認セリ

◎在本邦伊國大使館一等書記官歸任　豫テ離任中ノ在本邦伊國大使館一等書記官リヴィオ、ガルバッチオハ本月十二日歸任セル旨同國大使館ヨリ同十三日附ヲ以テ通知アリタリ

◎官吏改姓名　後備役陸軍砲兵少尉萩原虎雄ハ昨九年三月十六日松元ト、豫備役同歩兵少尉奥田達夫ハ同七月四日中島ト、同三等獸醫粟津洪城ハ同十月一日小坂ト、後備役同砲兵少尉志賀義雄ハ同六日高橋ト、豫備役同歩兵少尉吉原滿一郎ハ同十日宮本ト、同砲兵少尉戸田勝巳ハ同十二月一日宮迫ト、同歩兵少尉兒嶋健兒ハ同十一日村上ト、同砲兵少尉杉本福太郎ハ同十三日金原ト、後備役同今村順之助ハ同十七日岡山ト、同輜重兵中尉山本元徳ハ同日野崎ト、豫備役同砲兵少尉東出茂正ハ同二十日小松ト、同歩兵少尉齋藤金四郎ハ同二十七日大寺ト、後備役同砲兵少尉平塚健二ハ同二十八日堀部ト、豫備役同歩兵少尉樋渡光雄ハ去月七日前田ト、同工兵少尉増田恒太郎ハ同十一日池田ト、後備役同輜重兵少尉鵜飼嘉一ハ同日黒田ト、豫備役同大西耕人ハ同十八日岩田ト、同歩兵少尉原田四十夫ハ本月一日吉田ト孰モ改姓シ後備役同前川良持ハ去月二十二日半兵衞ト改名セリ

◎官吏卒去及死去　後備役陸軍砲兵大佐正五位勳三等功五級大塚乾一ハ昨九年十二月十日、豫備役陸軍少將從四位勳三等功五級平塚直巳ハ去月七日孰モ卒去シ後備役同三等獸醫正八位大森盛一ハ昨九年九月二十六日、豫備役同三等軍醫正八位川合勝之ハ同十月二十二日、同歩兵少尉正八位上田秀雄ハ同二十八日、後備役同正八位興膳德ハ同三十日、豫備役同正八位勳七等末永賢吉ハ同十二月十日、同砲兵少尉正八位眞田勉ハ同十六日、同歩兵大尉從六位勳六等渡邊久米吉ハ同十七日、同砲兵少尉正八位小林植造ハ同二十二日、後備役同歩兵少尉正八位廣村外喜雄ハ同二十八日、豫備役同三等主計正八位鈴木軍司ハ同三十一日、後備役同歩兵少尉正八位下村盛三ハ去月五日、同騎兵少尉正八位中川進、同輜重兵少尉正八位坪坂新ハ同六日、同三等軍醫正八位山田好ハ同八日、同歩兵少尉正八位古賀袈裟雄ハ同十三日、同正八位越智寛ハ同十四日、豫備役同正八位勳八等出口安吾ハ同十九日、同正八位上坂吉男ハ同二十一日、在職陸軍技師正七位勳六等河原井簑ハ同二十七日、豫備役同砲兵大尉正七位石原道茂ハ同二十九日孰モ死去セリ

◎神職死去　福岡縣三潴郡大川町縣社風浪神社社司(奏任待遇)勳七等功七級酒見靖昂ハ去月五日、愛媛縣越智郡西伯方村郷社喜多浦八幡大神社社司(奏任待遇)馬越七郎ハ同二十七日孰モ死去セリ

◎教職卒去及死去　公立高等學校教授兼公立高等學校教諭從五位川勝芳造ハ去月九日卒去シ公立實業學校教諭從六位山中立五郎ハ本月八日死去セリ

○判決

◎海員審判所裁決　高等海員審判所竝ニ東京、大阪、門司及函館ノ各地方海員審判所ニ於テ言渡シタル裁決ニシテ昭和十年一月中ニ確定シタルモノ左ノ如シ(遞信省)

	件名	言渡年月日	裁決	受有免狀種類	被審人氏名
高等	職務上義務違背	昭和一〇、一、二五	免狀行使二月停止	乙種船長	岡田　好一
東京	汽船第十一平榮丸防波堤撞觸	同九、一二、一二	譴責	汽船甲種船長	山崎　竹一
大阪	機附帆船彌生丸沈沒	一二、一六	免狀行使二月停止	甲種船長	鈴木　茂里
	汽船山城丸、同神之浦丸被曳船接觸	三、八	譴責	甲種一等運轉士	楠戸　醇一
	機附帆船松寶丸沈沒	同　一三	同	沿岸丙種運轉士	山本　兵吉
	機附帆船六号天神丸火災	同　一五	免狀行使一月停止	丙種運轉士	開瀬七三郎
	機附帆船金比羅丸沈沒	同　二四	免狀行使二月停止	同	南　米太郎
	汽船第二たつ丸、同第三くま丸被曳船衝突	同　二六	不懲戒	沿岸乙種二等運轉士	岩崎　傳五郎
	同	同	譴責	小形船乙種二等運轉士	耕井　昌治
	帆船榮盛丸沈沒	同	免狀行使一月停止	沿岸丙種運轉士	永易　瀧太郎
	機附帆船第貳春日丸、機船第七まつ丸被曳船衝突	同　二七	譴責	丙種運轉士	村谷　卯一
	同	同	同	湖川港乙種二等運轉士	金谷　寅次郎
	職務上義務違背	同	免狀行使一月停止	丙種運轉士	村谷　卯一
	同	同	同	沿岸丙種運轉士	谷澤　鶴雄
	汽船悠紀丸、機附帆船第二愛石丸衝突	同　一、一〇	不懲戒	甲種一等運轉士	木場　武夫
	機附帆船富瑞丸、機船その丸被曳船衝突	同　一二	譴責	沿岸乙種二等運轉士	村上　岩雄
	機附帆船寶榮丸、帆船神種丸衝突	同　一六	不懲戒	丙種運轉士	梶原　龜之進
	汽船摩耶丸被曳船、同第三榮正丸被曳船接觸	同　一九	譴責	乙種二等運轉士	榊原　新作
	同、職務上義務違背	同、同	同同	同	矢野　幾太郎
	機附帆船第十一香川丸火災	同　二一	免狀行使一月停止	發動機船三等機關士	鶴身　龜太郎
	帆船大黒丸、帆船八千代丸衝突	同　二二	譴責	丙種運轉士	田頭　松右衛門
	同	同	免狀行使一月停止	沿岸丙種運轉士	花谷　宇一
門司	發動機船岬丸氣機毀損	同九、一二、七	譴責	發動機船三等機關士	平川　太八
	職務上義務違背	同　一九	同	沿岸乙種二等運轉士	田川　吉次郎
	汽船第五日東丸乘揚	三、四	同	同	小林　勝一
	帆船寶福丸乘揚	同　一〇、一〇	免狀行使二月停止	丙種運轉士	星田　靜夫
	帆船第壹手榮丸乘揚	同　一一、一七	免狀行使一月十五日停止	同	宮川　一郎

第2439号　本文

函館			
職務上義務違背	同九 一二、二四	同免狀行使一月停止	同 土屋 菊男
同	同	譴責	沿岸丙種運轉士 澤田 勇次郎
同	同	同	乙種船長 大室 平次
同	同	同	汽船甲種船長 能口 惣一
職務怠慢 機船朝海丸、發動機附帆船迎日丸衝突	同 二六	不懲戒	
同	同	免狀行使一月停止	丙種運轉士 吉野谷 久藏

○警察

◎豫約出版屆出 豫約出版法ニ依リ本月十五日警視廳ヘ豫約出版ヲ屆出テタルモノ左ノ如シ(警視廳)

題號 日本蠶絲業史
著作者 本多岩次郎
發行者 長岡哲三
發行所 東京市麴町區有樂町一丁目七番地大日本蠶絲會
著手年月日 昭和十年二月二十六日

◎豫約出版履行 昭和七年十二月一日猪野三郎ヨリ警視廳ヘ屆出テタル「第拾版大衆人事錄」ノ豫約出版ハ之ヲ履行シタル旨屆出テタリ(警視廳)

○學事

◎在外研究員出發竝歸朝 文部省在外研究員新潟醫科大學助教授赤崎兼義ハ本月十六日出發シ文部省在外研究員赤堀四郎ハ去月十三日歸朝セリ(文部省)

○運輸

◎地方鐵道運輸開始 雄勝鐵道株式會社所屬鐵道西馬音內、梺間二粁八分本月十三日ヨリ運輸營業開始ノ旨屆出アリタリ其粁程左ノ如シ(鐵道省)

驛名	所在地	粁程
西馬音內	(既設驛)	
元西馬音內	秋田縣雄勝郡元西馬音內村字下石地藏	西馬音內元西馬音內間 一・九(粁分)
梺	同縣同郡同村同字	元西馬音內、梺間 〇・九

正誤
本月十三日本欄鑛業事項ノ項中二九五頁上段靜岡採登一一五ノ行「金、銅」ハ「金、銀」ノ誤植

帝國議會

○貴族院

◎報告書提出 昨二十日委員長ヨリ左ノ報告書ヲ提出セリ
請願文書表(第五回報告)

◎書類配付 昨二十日參考ノタメ左ノ書類ヲ配付(文書函ニ投入)セリ
倉庫業法案
市町村立尋常小學校費臨時國庫補助法中改正法律案

◎委員會 今二十一日開會ノ委員會左ノ如シ
豫算委員會
決算委員第一分科會(歲入、大藏省)
以上午前十時
決算委員第二分科會(外務省、內務省、司法省)
午後一時三十分
決算委員第三分科會(陸軍省、海軍省)
決算委員第五分科會(拓務省)
以上午前十時

○衆議院

◎議案提出 昨二十日政府ヨリ提出シタル議案左ノ如シ
倉庫業法案
市町村立尋常小學校費臨時國庫補助法中改正法律案
又同日議員ヨリ提出シタル議案左ノ如シ
東京札幌間定期航空輸送開始ニ關スル建議案(丸山浪彌外六名提出)

◎委員會 今二十一日開會ノ委員會左ノ如シ
建議委員第二分科(內務省、外務省、大藏省、農林省、商工省及文部省所管)會
午前十時
昭和十年度一般會計歲出ノ財源ニ充ツル爲公債發行ニ關スル法律案(政府提出)外一件委員會
政府貸付金處理ニ關スル法律案(政府提出)委員會
家祿賞典祿給與未濟ニ關スル法律案(八田宗吉君外七名提出)委員會
衞生組合法案(田中藤四郎君外一名提出)外四件委員會
以上午後一時

◎議事日程 今二十一日ノ議事日程左ノ如シ
議事日程 第十六號
昭和十年二月二十一日(木曜日)
午後一時開議
第一 競爭入札ノ取締等ニ關スル法律案(福田關次郎君提出) 第一讀會
第二 地方財政調整法案(富田幸次郎君外二十名提出) 第一讀會
第三 登錄稅法中改正法律案(金光庸夫君外三名提出) 第一讀會
第四 營業收益稅法中改正法律案(中谷貞賴君外二名提出) 第一讀會
第五 水利組合法中改正法律案(熊谷五右衞門君提出) 第一讀會
第六 傷痍軍人及戰公傷病死者遺族等ノ鐵道船舶等乘車船優遇ニ關スル法律案(江藤源九郎君提出) 第一讀會
第七 傷痍軍人及戰公傷病死者遺族等ノ鐵道船舶等乘車船優遇ニ關スル法律案(上原平太郎君外二名提出) 第一讀會
第八 選擧革正組合法案(佐藤庄太郎君外三名提出) 第一讀會
第九 司法保護法案(小林錡君外三名提出) 第一讀會
第十 司法保護法案(手代木隆吉君外三名提出) 第一讀會
第十一 民族優生保護法案(荒川五郎君外三名提出) 第一讀會
第十二 義務教育費臨時補充金交付法案(野田文一郎君外四名提出) 第一讀會
第十三 地租ノ減額ニ關スル法律案(野田文一郎君外四名提出) 第一讀會
第十四 地租附加稅等ノ半減ニ關スル法律案(野田文一郎君外四名提出) 第一讀會
第十五 農家食糧差押禁止法案(杉山元治郎君提出) 第一讀會
第十六 小作法案(杉山元治郎君提出) 第一讀會
第十七 檢查計理士法案(中村繼男君外一名提出) 第一讀會
第十八 輸出補償法中改正法律案(宮本雄一郎君外三名提出) 第一讀會
第十九 產師法案(山道襄一君外二名提出) 第一讀會
第二十 家祿賞典祿給與未濟ニ關スル法律案(八田宗吉君外七名提出) 第一讀會ノ續(委員長報告)
第二十一 刑法中改正法律案(一松定吉君外四名提出) 第一讀會ノ續(委員長報告)
第二十二 借地借家調停法中改正法律案(藤田若水君外四名提出) 第一讀會ノ續(委員長報告)
第二十三 度量衡法中改正法律案(東武君外三名提出) 第一讀會ノ續(委員長報告)
第二十四 度量衡法中改正法律案(荒川五郎君外十三名提出) 第一讀會ノ續(委員長報告)
第二十五 度量衡法中改正法律案(山道襄一君外二名提出) 第一讀會ノ續(委員長報告)

地方行政

◎旌表 長野縣ニ於テ市町村及市町村吏員表彰規程ニ依リ本月十一日左ノ通表彰セリ(長野縣)

東筑摩郡里山邊村長 新井 操
南佐久郡穗積村助役 輿水 藻藏
下伊那郡根羽村助役 石原 惣治
上水內郡津和村助役 宮尾 義三郎
上水內郡中鄉村書記 丸山 善平
(各通)
多年地方自治事務ニ從事シ功績特ニ顯著ナリ仍テ市町村及市町村吏員表彰規程ニ依リ賞時計一箇ヲ贈リ之ヲ表彰ス

在外公館報告

◎葡國大統領選擧 本件ニ關スル一昨十九日葡萄牙國臨時代理公使隈部種樹電報左ノ如シ(外務省)
二月十七日葡萄牙國大統領選擧行ハレ現大統領カルモナ大將再選セラレタリ

觀象

◎全國氣象表(正午觀測)
(備考) 氣溫ノ部一印ハ氷點下ノ度ヲ示シ降水量ハ當日午前六時ヨリ翌日午前六時迄ノ總量ナリ

二月十七日

地名	氣壓(粍)	風向	風速(米)	氣溫(攝氏)	天氣	降水量(粍)
臺北	765.6	東	5	21	晴	—
那覇	766.2	北北東	5	19	快晴	—
鹿兒島	766.1	北北西	5	11	曇	—
高知	768.6	靜穩	1	12	薄曇	—
大分	765.1	北東	2	11	薄曇	—
多度津	764.5	靜穩	1	10	晴	—
廣島	764.7	南南東	2	11	晴	—
大阪	764.0	靜穩	1	10	曇	—
長崎	766.2	西北西	6	10	曇	—
福岡	766.4	北北西	4	9	晴	—
濱田	764.5	南西	8	9	曇	—
名古屋	762.8	北北西	4	12	薄曇	—
橫濱	763.8	北	3	5	曇	—
東京	764.0	東北東	4	5	曇	—
銚子	763.5	北東	8	6	曇	—
長野	764.0	東	2	5	霧	—
前橋	764.0	南南東	3	6	曇	—
宇都宮	764.3	東	2	3	曇	—
福島	764.0	西南西	2	7	曇	—
福井	764.7	靜穩	1	7	雨	—
新潟	765.3	北西	4	4	曇	—
秋田	765.3	西	4	3	曇	—
石巻	763.5	西北西	4	5	曇	—
盛岡	764.1	靜穩	1	2	薄曇	—
青森	764.1	西	9	0	曇	—
函館	763.3	西北西	5	0	雪	—
札幌	762.4	北西	2	−1	雪	1
旭川	761.1	南南西	3	−3	晴	—
根室	760.6	西北西	2	−1	曇	—
大泊	757.7	西北西	5	−5	快晴	—
釜山	766.6	北西	7	5	烟霧	—
仁川	769.3	北西	2	2	晴	—
元山	768.9	北東	2	2	快晴	—
城津	769.0	南東	2	2	快晴	—
新義州	770.2	北北東	3	1	快晴	—
大連	771.7	北北西	6	1	快晴	—
奉天	771.3	南南東	2	0	快晴	—
新京	769.8	西	3	0	快晴	—
天津	772.2	北	2	3	快晴	—
青島	772.1	北	4	1	快晴	—
上海	772.2	北	2	6	薄曇	—

同十八日

地名	氣壓(粍)	風向	風速(米)	氣溫(攝氏)	天氣	降水量(粍)
臺北	766.8	東	5	16	曇	—
那覇	766.1	北東	5	16	曇	—
鹿兒島	765.8	西北西	5	11	曇	—
高知	763.1	靜穩	1	13	曇	1
大分	764.3	北北東	3	12	晴	—
多度津	763.9	北北西	6	8	晴	2
廣島	761.8		3	5	雨	1
大阪	764.2	北	2	9	晴	—
長崎	766.2	北西	8	8	曇	—
福岡	765.2	北西	6	9	晴	—
濱田	763.2	南東	2	6	雨	10
名古屋	763.3	北北西	5	10	快晴	—
橫濱	763.8	東北東	4	7	晴	—
東京	763.8	東	2	8	曇	—
銚子	763.6	北東	8	6	晴	—
長野	764.2	東北東	2	4	快晴	—
前橋	763.2	東南東	3	8	曇	—
宇都宮	763.9	南南東	3	5	晴	—
福島	764.3	北西	7	6	晴	—
福井	765.0		2	8	曇	—
新潟	765.2	西南西	4	5	曇	—
秋田	765.3	西	2	2	晴	—
石巻	763.6	北北西	3	4	曇	—
盛岡	763.9	西北西	2	2	曇	—
青森	763.9	西南西	5	1	曇	—
函館	762.9	西北西	6	2	快晴	—
札幌	762.7	北西	3	−1	雪	2
旭川	761.8	南東	2	−1	曇	—
根室	762.4	南南東	3	−2	快晴	—
大泊	763.1	西南西	2	−8	快晴	—
釜山	765.1	北北西	6	5	快晴	—
仁川	768.2	靜穩	1	2	快晴	—
元山	766.8	北北東	2	1	快晴	—
城津	766.7	南南東	2	2	快晴	—
新義州	768.1	北北東	2	0	快晴	—
大連	767.9	南	3	3	快晴	—
奉天	766.7	南南西	3	2	快晴	—
新京	765.1	南西	4	1	快晴	—
天津	768.5	北	4	7	快晴	—
青島	769.7	北西	3	4	快晴	—
上海	771.3	靜穩	1	9	烟霧	—

◎東京氣象
二月十八日 天氣概況 曇一時晴

平均氣壓(海面ノ度)	七六三・七粍	平均水蒸氣張力	四・二粍
平均氣溫	四・七度	平均雲量	八・四
平年ヨリ〇・八度高シ		日照時間	四・〇時
最高氣溫	九・二度	平均風速度	二・二米
最低氣溫	〇・五度	最大風速度	四・四米
前五日間平均氣溫	五・二度	最多風向	東北東
平年ヨリ一・三度高シ		降水總量	—
平均濕度	六九%	一時間最大降水量	—

記事 朝間霜アリタリ
(以上中央氣象臺)

廣告

◎工場財團
四日市市濱田四千二百五番地ノ四東海電線株式會社ヨリ同所所在工場財團ニ對シ工作物竝ニ機械器具ヲ追加シ新ニ右財團ニ屬スヘキモノトシテ工場財團目錄變更ノ登記申請アリタルニ因リ右動産ニ付權利ヲ有スル者又ハ差押、假差押若クハ假處分ノ債權者ハ本公告揭載ノ日ヨリ一箇月ノ期間內ニ其權利ヲ當廳ニ申出ツヘシ
但シ工場財團ニ屬スヘキモノヽ目錄ハ當廳ニ備付アリ關係者ノ閲覽ニ供ス
昭和十年二月二十一日 四日市區裁判所

◎檢定教科用圖書

檢定年月日	目的ノ學校竝學科ノ種類	圖書名	卷册	發行年月日	定價
昭和10、二、七	師範學校 中學校 高等女學校 實業學校 地理科	增訂改版新選詳圖 帝國之部	一冊	昭和10、二、一訂正	一・二〇
同	高等女學校 實業學校 同	內外綜合地理 世界之部	一	10、二、四	四五
以上著者 守屋荒美雄					
同	高等女學校 數學科	女子幾何教科書改版	一	同	七五
同	實業學校 同	實業幾何教科書改版	一	同	七五
以上著者 帝國書院編輯部					

以上發行者 東京市神田區西神田一丁目三番地 株式會社帝國書院

第2439号 本文

同 中學校 歴史科 改訂新制東洋史 二三年用 一 一〇、一、三一 訂正再版 九〇
右著者 内藤虎次郎著、丹羽正義補
同 高等女學校 修身科 改訂昭和女子修身訓 五 一〇、二、四 同 各 四五
右著者 小西重直
以上發行者 京都市上京區河原町通丸太町下ル伊勢屋町四百六番地 永澤信之助
同 中學校 數學科 新式幾何教科書 二 同 一學年用 三五 二三學年用 七五
右著者 高木貞治
右發行者 東京市小石川區小日向水道町八十四番地 株式會社東京開成館
同 師範學校 中學校 高等女學校 實業學校 地理科 新日本地圖 一 一〇、一、三〇 訂正 一・二〇
右著者 中等地理學會
右發行者 東京市四谷區鹽町三丁目四十九番地 日本圖書株式會社
同 中學校 理科 中學應用理科教科書 一 同 訂正再版 一・一五
右著者 積善館編輯所
右發行者 大阪市西區北堀江通二丁目二十番地 合資會社積善館
同 同 音樂科 現代中學音樂 二 九、一二、二四 修正再版 各 四〇
右著者 小笠原良造
右發行者 東京市京橋區京橋一丁目八番地 大倉克次
昭和十年二月 文部省

◎講習生募集

當所ニ於テ左ノ通看護法講習生ヲ募集ス希望ノ者ハ願書(用紙ハ當所ニ在リ)ニ自筆ノ履歴書並ニ戸籍謄本及最近撮影ニ係ル半身手札形寫眞ヲ添ヘ來ル三月五日マテニ差出シ入學試驗日時ニ指定ノ場所ニ參集スヘシ

昭和十年二月 東京帝國大學醫學部附屬醫院分院看護法講習所

一募集人員 約二十名
一修業年限 二箇年(給費)
一資格 年齢滿十六歳以上三十歳未滿ノ女子ニシテ配偶者ナク且ツ家事ニ係累ナキ高等小學校卒業者若クハ高等女學校二年以上ノ修了者又ハ之ト同等以上ノ學力ヲ有スル者
一入學試驗(高等小學校卒業程度) 讀方、綴方、書取、算術、體格檢査及人物考査
一試驗期日
體格檢査及人物考査 三月二十日午前十一時ヨリ
學科試驗 三月二十一日午前九時ヨリ
一試驗場所 東京市小石川區雜司ヶ谷町一一〇番地當院内
規程入用ノ向ハ郵便切手貳錢封入請求スヘシ

◎學科試驗合格者

去月施行セル本學部附屬農業教員養成所入學者選拔試驗ノ學科試驗合格者氏名(五十音順)左ノ如シ

昭和十年二月 東京帝國大學農學部

淺川明一 内部剛 大瀧勘六 岡村義夫 桑篤次郎 小林毅 須甲磯藏 茅根正雄 土屋正憲 中里豊 橋爪善人 福岡棟四郎 三輪廣 山田富保 渡邊亮一
伊古田昇二 浦田好雄 大庭都生 粕谷貞次 小島武 後藤健藏 高杉良雄 津島一郎 土居喜八郎 中村喜富 服部秋次 堀野七郎 森田敏雄 横瀨一郎
石川多十郎 大澤勝 大和田正衛 菊地安宅 小林重平 白澤義信 高橋政之 土谷幸年 富崎安次 長谷部高雄 原島俊雄 松浦一臣 矢野宇平 渡邊武雄

◎學生募集

本學ニ於テ學則第十七條乃至第十九條ノ規定ニ依リ本年四月入學セシムヘキ學生ヲ左ノ通募集ス

昭和十年二月 廣島文理科大學

一、募集學科及人員 哲學、哲學史、倫理學、漢文學、英語學英文學、化學、動物學、植物學 各專攻學科 若干名
二、出願期限 來ル三月三十一日マテ
三、入學試驗施行期日及場所 本年四月八日ヨリ二日間本學ニ於テ施行ス
入學願書用紙、入學志願者心得等ノ送付ヲ請フ者ハ自己ノ宿所氏名ヲ詳細ニ記シ且ツ郵便切手貳錢ヲ貼附シタル封筒ヲ添附スルヲ要ス其他入學志願ニ關スル詳細ハ本學ニ照合セラルヘシ

◎町役場位置

泉北郡福泉町ハ本月十一日大字草部百八十三番地ノ一、百八十五番地ノ二、四百十六番地ノ三ニ、北河内郡殿山町ハ大字渚千五十七番地ニ孰モ其役場位置ヲ定メタリ

昭和十年二月 大阪府

◎公債償還

昭和八年八月三十一日發行ノ神奈川縣舊債借換公債來ル三月一日左ノ通償還ス

昭和十年二月 神奈川縣

五千圓券 Pp號 第二番、第三番、第八番、第十四番
Bq號 第十四番、第二十七番
壹百圓券 Bq號 第十六番、第二十四番、第三十五番、第四十番、第四十一番
五千圓券 Br號 第四十九番、第六十九番、第七十四番、第九十五番、第百十三番、第百十六番、第百六十一番、第百七十一番、第百七十二番、第百八十六番、第二百二十四番
元利支拂場所 三井信託株式會社本支店

◎所屬未定地編入

左ノ所屬未定地ヲ西津輕郡深浦町ノ區域ニ編入シ本月二十日ヨリ施行セリ

昭和十年二月 青森縣

西津輕郡深浦町大字深浦字苗代澤鐵道川地地先
一公有水面(海面)埋立地面積 千五百二十二坪二合

町村制第三條ニ依リ左ノ所屬未定地ヲ來ル三月二日ヨリ阿武郡田万崎村ノ區域ニ編入ス

昭和十年二月 山口縣

阿武郡田万崎村大字江崎字網屋崎地先
一海面埋立地面積 一〇九坪五合八勺

◎賣拂入札

第一號 銅屑(甲)外十一點
第二號 アルミニウム合金屑甲外五點
第三號 銅屑(甲)外十二點
一、現品下見 三月四日 午前九時三十分 熱田構内 午後二時 千種構内
二、入札日時 三月六日午前十一時當廠會計課ニ於テ入札、即時開札但シ郵便、電信入札妨ケナシ
三、入札保證金 入札價格ノ百分ノ十以上
四、公示書類 當廠會計課若クハ陸軍造兵廠會計部又ハ大阪工廠會計課ニ於テ縱覽ノコト

昭和十年二月二十一日 陸軍造兵廠名古屋工廠

◎商業登記

◎大海信託株式會社(變更)
一取締役種田明ハ昭和九年五月十五日辭任ス
一監査役須崎平右衞門ハ昭和九年五月十五日死亡ス
一昭和九年五月十五日左記ノ者監査役ニ就任ス
種田明 營口南本街四十六番戶
一左記取締役ハ昭和十年一月二十五日重任ス
永井周三 大石橋盤龍街十五番地ノ四
小林才治 大石橋石橋大街五十四番地
福崎大吉 海城大街警第三十四號
石川憲二 大石橋石橋大街三十六番地
山下義明 大石橋中央大街三番地
赤倉龜次郎 大石橋石橋大街十六番地ノ四號
三谷芳太郎 海城大街警第三十九號
一代表取締役永井周三任期滿了ノ處昭和十年一月二十五日重任ス

◎營口水道電氣株式會社(變更)
一取締役武田雄ハ昭和十年一月二十三日住所ヲ左ノ所ニ移轉ス
東京常盤町二丁目
右昭和十年二月五日登記 在營口日本帝國領事館

◎國際運輸株式會社變更(支店)
一昭和九年十二月十日監査役山口十助ハ左ノ地ニ移轉ス
大連市榊町五十六番地
右昭和十年一月七日登記

◎株式會社滿洲工廠變更
一昭和九年十二月二十七日左ノ者取締役ニ就任ス
伊瀬知禎介 奉天商埠地三緯路九十三號

◎東洋拓殖株式會社變更(支店)
一第四十九回社債總額ノ内一部償還ニヨリ昭和九年十二月二十四日其社債總額ヲ左ノ如ク變更ス
第四十九回社債總額 金三百三十五万四千圓
一第五十回社債總額ノ内一部償還ニヨリ昭和九年十二月二十四日其社債總額ヲ左ノ如ク變更ス
第五十回社債總額 金四十四万三千圓
一第五十五回第五十六回社債總額ノ内一部ノ償還ニ因リ昭和九年十二月二十六日其社債總額ヲ左ノ如ク變更ス
第五十五回社債總額 金三百八十八万二千圓
第五十六回同 金十三万七千圓
一第六十三回第九十九回社債總額ノ内一部償還ニ因リ昭和九年十二月二十七日其社債總額ヲ左ノ如ク變更ス
第六十三回社債總額 金一百四十六万八千圓
第九十九回社債總額 金三十八万八千圓
一第二十五回第五十七回社債總額ノ内一部償還ニ因リ昭和九年十二月二十七日其社債總額ヲ左ノ如ク變更ス
第二十五回社債總額 金一千四百十一万六千弗(邦貨換算金二千八百三十一万六千六百九十六圓)
第五十七回社債總額 金一千五百五万六千五百弗(邦貨換算三千二十万三千三百三十九圓)

◎南滿洲瓦斯株式會社變更(支店)
一昭和九年十二月二十日目的ヲ左ノ如ク變更ス
一瓦斯ノ製造並販賣二瓦斯副生物ノ精製並販賣三瓦斯使用器具ノ製作販賣並賃貸四前各號ニ附帶スル一切ノ業務五所有建物ノ賃貸
一同日左ノ者取締役ニ重任ス
白濱多次郎 大連市黒礁屯四十四番地
前田寛伍 大連市伏見町十一番地
中西敏憲 大連市兒玉町八番地ノ二
會社ヲ代表スヘキ取締役 白濱多次郎
右昭和十年一月八日登記

◎奉天石灰セメント株式會社變更
一昭和九年十二月二十二日左ノ者取締役ニ重任ス
内藤官太 奉天淀町四番地
庵谷忱 奉天琴平町十番地
渡邊精吉郎 大連市桃源臺二百五十五番地
一同日左ノ者取締役ニ就任ス
大森淸吉 奉天萩町十七番地
會社ヲ代表スヘキ取締役 内藤官太

◎滿洲土地建物株式會社變更
一昭和九年十二月二十四日左ノ者取締役ニ重任ス
手塚安彦 奉天小北門外警第二十號
野中忠太 奉天隅田町六番地
古賀松二 奉天小西關大什字街第三區警第二十九號

◎合資會社永榮公司支店設置(支店)
昭和九年十一月二十二日當管内ニ支店設置ニ付左ノ登記ヲ爲ス
一商號 合資會社永榮公司
一本店 天津日本租界桃山街
一支店 奉天商埠地浩然里十七號
一目的 土地並ニ建物ヲ賣買所有賃貸シ又ハ賃借シタル土地並ニ建物ヲ轉貸シ其收益ヲ得ル行爲
一設立ノ年月日 昭和九年十一月二十二日
一代表社員ノ氏名 岩下ゑん
一存立ノ時期 設立ノ日ヨリ滿十五箇年
一社員ノ氏名住所出資ノ種類價格及ヒ責任
銀三万弗 無限 山下ゑん 天津日本租界桃山街十二番地
銀三万弗 無限 大野正枝 天津日本租界淡路街五番地
銀三万弗 有限 岩下義一 天津日本租界桃山街十二番地
銀一万弗 有限 岩下水 同所
銀一万弗 有限 大野倫一 天津日本租界淡路町五番地
銀一万弗 有限 大野浩三 同所
右昭和十年一月九日登記

◎滿蒙製氷株式會社變更
一昭和九年十二月二十二日取締役柴田欣一郎ハ辭任ス
一同日左ノ者取締役ニ就任ス
中牟田喜市 鞍山南三條町九番地
會社ヲ代表スヘキ取締役 中牟田喜市

◎合資會社設立
一商號 滿洲臨井水道合資會社
一本店 奉天浪速通三十三番地
一支店 大連市西公園町三十五番地 新京朝日通七十一番地
一目的 一井戸溫泉其他掘鑿工事二ボーリングポンプ事三水道衞生暖房工事四地耐力及杭打ノ試驗五前各項ニ關スル設計監督並ニ右各種ノ製作販賣及附帶スル一切ノ業務
一設立ノ年月日 昭和十年一月十日
一代表社員ノ氏名 松田淸
一存立ノ時期 設立ノ日ヨリ滿二十箇年
一社員ノ氏名住所出資ノ種類價格及ヒ責任
金四万五千圓 無限 松田淸 京城府古市町二十二番地
金四万五千圓 有限 森川偶爾 大阪府泉北郡濱寺町字船尾七百八番地ノ五

◎合資會社設立
一商號 隆興木業合資會社
一本店 奉天平安通十三番地
一目的 一木材ノ伐採及ヒ賣買二家具ノ製作販賣三右各項ニ附帶スル一切ノ業務
一設立ノ年月日 昭和十年一月十日
一代表社員ノ氏名 村田淸人
一存立ノ時期 設立ノ日ヨリ滿二十箇年
一社員ノ氏名住所出資ノ種類價格及責任
勞務 無限 村田淸人 奉天八幡町七番地
金一万五千圓 有限 益田弘之 奉天彌生町三十七番地
金一万五千圓 有限 永野繁雄 奉天平安通十三番地

◎南滿洲電氣株式會社變更(支店)
一昭和九年十二月二十二日代表取締役タル取締役入江正太郎取締役高橋仁一石橋米一古泉光男ハ各辭任ス同日左ノ者取締役ニ就任ス
宇佐美稲爾 大連市伏見町十番地ノ五
加來之憲 大連市初音町二百八十六番地
會社ヲ代表スヘキ取締役 山岡信夫

◎撫順製紙株式會社變更
一昭和九年十二月二十日左ノ者監査役ニ重任ス
福田寅一 撫順東二條通四十五番地
坂口林藏 撫順永安大街四番地
右昭和十年一月十日登記

◎撫順窯業株式會社變更
一昭和九年十二月二十四日左ノ者取締役ニ就任ス
乾俊郎 撫順東八條通四十番地
一同日左ノ者監査役ニ重任ス
福島英雄 撫順東二番町三十三番地
田中廣吉 撫順東三番町八番地
成富知一 撫順東二條通十三番地
右昭和十年一月十一日登記

◎日滿皮革興業株式會社變更
一昭和九年十二月十一日監査役北崎巽ハ死亡ス

◎櫻麥酒株式會社變更(支店)
一昭和九年十二月三十日左ノ者取締役ニ重任ス
善長定吉 下關市岬之町三十六番地
一同日左ノ者監査役ニ就任ス
那波齋治 東京市中野區天神町二十五番地
右昭和十年一月十五日登記

◎合名會社柏内洋行追加
一清算結了ノ年月日 昭和十年一月六日

◎滿鮮特産興業株式會社變更
一昭和九年十二月二十二日左ノ者取締役ニ就任ス
田中廣吉 撫順東三番町八番地
後藤愛助 撫順東三條通四十九番地
右昭和十年一月十六日登記

◎合資會社福茂公司解散
一解散ノ事由及ヒ年月日 昭和九年十二月二十八日總社員ノ同意ニ因リ解散ス
一清算人ノ氏名住所
福田寅一 撫順東二條通四十五番地
梶巖 撫順東二條通四十五番地

◎本溪湖坑木株式會社變更
一昭和十年一月六日左ノ者取締役ニ重任ス
佐倉熊治郎 連山關警第十八號
荒木利恭 本溪湖西山九十七號
宮崎小三郎 本溪湖旭町九番地
岡村カネ 安奉線祁家堡追分町八番地
王光環 本溪湖太子河
會社ヲ代表スヘキ取締役 佐倉熊治郎
右昭和十年一月十七日登記

◎合資會社設立
一商號 合資會社柏内洋行
一本店 奉天小西門裡輸燈胡同
一支店 奉天加茂町十三番地 新京北大街 吉林河南街 哈爾賓傅家甸南三道街十四號 安東縣前聚寶街
一目的 一化粧品ノ製造並ニ販賣二雜貨及織物販賣三前項ニ附帶スル一切ノ業務
一設立ノ年月日 昭和十年一月十五日
一代表社員ノ氏名 柏内菊太郎
一存立ノ時期 設立ノ日ヨリ滿二十箇年
一社員ノ氏名住所出資ノ種類價格及責任
金二十七万圓 無限 柏野菊太郎 奉天小西門裡輸燈胡同
金三万圓 有限 内藤喜一 岡山縣兒島郡琴浦町字引網四百七十八番地

◎奉天金融株式會社變更
一昭和九年十二月二十五日左ノ者監査役ニ重任ス
岡崎亀之助 奉天松島町十番地

◎合名會社設立
一商號 合名會社三島屋洋服店
一本店 奉天浪速町五番地
一目的 洋服ノ裁縫販賣及之ニ附帶スル業務
一設立ノ年月日 昭和十年一月一日

第2439号 本文

官報

第2439号

昭和十年二月二十一日

木曜日

第2439号　本文

前田政太郎　東京市神田區新銀町二十番地
道瞰瀧之助　同所十五番地
羽岡　善治　同市澁谷區千駄ヶ谷四丁目七百四番地
一左者會社ヲ代表スヘキ取締役ニ就任ス
會社ヲ代表スヘキ取締役　前田政太郎

合資會社公文書院變更
一昭和九年十一月二十五日本店ヲ東京市赤坂區中町二十九番地ニ移轉ス

瓦斯管販賣株式會社變更
一左者昭和九年十一月二十二日取締役ニ就任ス
春日　弘　大阪市住吉區北田邊町三百六番地
一同日監査役西岡辨次郎鈴木英三良ハ同年十一月二十五日辭任シ左者ハ同日重任ス
香田五郎　東京市芝區白金今里町百一番地

共同水產株式會社變更
一取締役松田繁次ハ昭和九年十二月一日其住所ヲ兵庫縣武庫郡精道村打出字岸造二番地三ニ移轉ス

東洋商事株式會社變更
一昭和九年十一月二十二日各新株拂込額ヲ金五十圓ト變更ス

合資會社特油商店變更
一昭和九年十一月二十日社員中島たつハ其持分全部ヲ社員左者ニ譲渡シテ退社シ譲受人ハ其出資額ヲ左ノ如ク變更ス
金二百五十圓　中島龍雄

合資會社中里保全社變更
一昭和九年十二月四日本店ヲ東京市下谷區池之端七軒町二十三番地ニ移轉ス

株式會社弘電社變更
一監査役關口善吉住所ヲ東京市麴町區富士見町六丁目四番地四ト更正ス
一取締役武田周吉ハ昭和九年十一月二十五日其住所ヲ東京市荏原區小山町五十四番地ニ移轉ス
一監査役關口善吉ハ同八年七月一日其住所ヲ東京市麴町區富士見町一丁目五番地七ト變更ス

昭和土地株式會社解散
一存立時期滿了ニヨリ昭和九年十二月四日解散

山三證券合資會社變更
一昭和九年十二月三日社員小畑勇吉ハ其持分全部ヲ左者ニ譲渡シテ退社シ譲受人ハ入社ス
金千圓　有限　林　秋義　東京市大森區田園調布三丁目百十七番地
一同日代表社員小畑勇吉ハ退任ス

合名會社設立
一商號　合名會社打田重吉商店
一本店　東京市赤坂區青山北町六丁目四十六番地
一目的　簞笥及家具ノ製造加工販賣其他之ニ關聯スル一切ノ業務
一設立年月日　昭和九年十二月一日
一代表社員　打田重吉
一社員ノ氏名住所及出資
金四百五十圓簞笥五十三棹外動產五點此價格金千四百五十圓　打田重吉　東京市赤坂區青山北町六丁目四十六番地
金八百圓　打田よね子　同所
金八百圓　赤染助太郎　同市澁谷區代々木新町七十九番地

合資會社本店移轉
一昭和九年十二月一日本店ヲ東京市豐島區西巣鴨四丁目二百五十七番地ヨリ當管內ニ移轉ス
一商號　合資會社島田ゴム商會
一本店　東京市本鄕區眞砂町三十七番地三浦晃一郎方
一目的　ゴム製品販賣
一設立年月日　昭和八年九月十日
一代表社員　島田伴直
一社員ノ氏名住所及出資責任
金二千圓　無限　島田伴直　東京市豐島區西巣鴨四丁目四百三十三番地
金二千圓　有限　島田傳之甫　同所
金二百圓　同　旭　泉　埼玉縣秩父郡秩父町千五百三十二番地
一存立時期　昭和二十八年九月九日迄
一解散ノ事由　總社員ノ同意ニヨリ昭和九年十一月二十七日解散
右昭和九年十二月五日登記

合資會社設立
一商號　西村合資會社
一本店　東京市麴町區內幸町一丁目四番地
一目的　不動產及有價證券ノ賣買金錢貸附業前二項ニ附帶スル一切ノ事業
一設立年月日　昭和九年十二月一日
一社員ノ氏名住所及出資責任
金九万圓　無限　西村　直　東京市麻布區笄町百七十六番地
金一万圓　有限　西村公子　同所

株式會社逸見山陽堂變更
一監査役左者ハ昭和九年十一月二十八日重任ス
大日方キエ　東京市日本橋區本町二丁目四番地八

自動車工業株式會社變更
一增加資本總額　金三百三十万圓
一資本增加決議ノ年月日　昭和九年九月二十九日
一各新株拂込額　金二十五圓

株式會社設立
一商號　エフセン紙工業株式會社
一本店　東京市京橋區京橋二丁目七番地ノ二
一目的　專賣特許第八一八八號加工紙業及之ニ附帶スル事業
一設立年月日　昭和九年十一月二十六日
一資本總額　金二万圓
一一株金額　金二十圓
一各株拂込額　金二十圓
一公告方法　本店店頭ニ掲示シテ之ヲ爲ス
一取締役ノ氏名住所
石田信之助　埼玉縣北足立郡鳩ヶ谷町大字鳩ヶ谷千八百六番地
芝　誠一郎　同市大森區調布千鳥町六百九十八番地
稻宮建夫　同市世田谷區上馬町一丁目五百二十八番地
會社ヲ代表スヘキ取締役　石田信之助　芝誠一郎
一監査役ノ氏名住所　石田增之助　埼玉縣北足立郡鳩ヶ谷町大字鳩ヶ谷千八百四十五番地

合資會社設立
一商號　合資會社淺見福德商會
一本店　東京市芝區金杉下町三十八番地
一目的　自動車及附屬品ノ販賣
一設立年月日　昭和九年十二月五日
一代表社員　淺見佐久
一社員ノ氏名住所及出資責任
勞務　無限　淺見佐久　東京市下谷區金杉下町三十八番地
金二千圓　無限　淺見誠一郎　同所
金二千圓　有限　瀧島舜平　同市王子區赤羽町四番地
金千圓　有限　瀧島きく　同所
金千圓　同　淺見りう　同所
一存立時期　昭和二十九年十二月四日迄

海外興業株式會社變更
一第七回社債總額金二百二十二万圓ノ內金七万圓ヲ昭和九年十一月三十日償還シ社債殘額ヲ金二百十五万圓ト變更ス

東洋拓殖株式會社變更
一昭和九年十二月一日左記社債ニ付一部償還シ社債殘額ヲ左ノ如ク變更ス
一第二十九回　金十二万圓
一第三十九回　金二百七十五万圓

合資會社設立
一商號　合資會社若林商店
一本店　東京市日本橋區蠣殼町二丁目二十番地ノ一
一目的　鷄卵ノ販賣及之ニ附帶スル一切ノ業務
一設立年月日　昭和九年十二月二日
一社員ノ氏名住所及出資責任
金二万六千五百圓自轉車五輛リヤカー三臺外動產六點此價格金千五百圓　無限　若林悅次　東京市日本橋區蠣殼町二丁目二十番地ノ一
金千圓　有限　若林よし　同所
金千圓　同　若林　仁　同所
一存立時期　昭和二十九年十一月三十日迄

帝國木材工業株式會社變更
一監査役川端良次郎ノ住所ヲ東京市豐島區巣鴨五丁目千百三十番地ト更正ス

合資會社日本國產商會更正
一本店ヲ東京市麴町區丸ノ內二丁目一番地一ト更正ス
一昭和九年十二月一日本店ヲ同市同區日比谷公園二番地ト變更ス

證券興業株式會社變更
一監査役左者ハ昭和九年十一月三十日重任ス
三浦大五郎　東京市芝區車町四十六番地
一監査役大竹平八郎ハ辭任ス
一取締役佐々木虎治ハ同年十二月一日其住所ヲ東京市中野區上高田一丁目三百八十一番地ニ移轉ス

大日本土地住宅株式會社變更
一左者昭和九年十二月四日會社ヲ代表スヘキ取締役ニ就任ス
會社ヲ代表スヘキ取締役　東山義司

東京クリーニング株式會社變更
一取締役吉金常助ハ昭和九年十二月五日其住所ヲ東京市神田區旅籠町一丁目二十三番地二同須川政次郎ハ其住所ヲ福岡縣朝倉郡三奈木村大字三奈木四千二百五十一番地ニ移轉ス

合資會社東陽亭旅館變更
一社員榮岡庸ノ氏名ヲ菊田喜代松ト更正ス
右昭和九年十二月五日登記

日和通鑛業株式會社變更
一昭和九年十一月三十日取締役森貞六ハ辭任シ左者取締役ニ就任ス
木村清五郎　東京市四谷區東信濃町十一番地
武田　恭作　同市荏原區中延町千百七番地
本井　功　同市下谷區谷中三崎町五十番地
一左者同日監査役ニ就任ス
森　貞六　東京市小石川區茗荷谷町二十九番地
小峰德二郎　神奈川縣足柄下郡小田原町大字一丁目二十六番地

合資會社小林榮吉商店變更
一昭和九年十一月二十五日本店ヲ東京市日本橋區橫山町四番地一東京ビル內ニ移轉ス

株式會社打込廣告社變更
一監査役左者ハ昭和九年十一月二十三日重任ス
萬納孫次郎　東京市赤坂區青山北町六丁目十四番地
加藤　俊郎　東京市品川區大井水神町二千百三十一番地
一取締役大野勝衞ハ昭和八年七月一日其住所ヲ東京市神田區鍛治町三丁目三番地二ト變更ス

新興商船株式會社變更
一取締役松浦頭吉ハ昭和九年十一月二十八日其住所ヲ東京市四谷區左門町五十一番地ニ移轉ス

商號新設
一商號　文健社
一營業ノ種類　雜誌發行及販賣
一營業所　東京市芝區金杉川口町二十番地
一商號使用者ノ氏名住所　瀧田文之助　東京市芝區金杉川口町二十二番地

九州電力株式會社變更
一監査役左者ハ昭和九年十一月三十日重任ス
柴藤　草　熊本市北千反畑町二十四番地
岡田光治　東京市品川區南品川六丁目千四百六十八番地
緒方　清　同市同區上大崎中丸四百四十四番地

明治印刷株式會社變更
一取締役長井庄一郎ハ昭和九年十一月二十四日死亡シ左者同年十一月三十日取締役ニ就任ス
井關好彥　東京市世田谷區玉川野澤町二丁目五百八十六番地

株式會社齋藤省三商店變更
一取締役市川正久ハ昭和九年十一月二十八日其住所ヲ東京市荏原區戶越町千二百十四番地ニ移轉ス

株式會社日本興業銀行變更
一昭和九年十一月二十六日左記社債ニ付一部償還シ社債殘額ヲ左ノ如ク變更ス
一特第十八號金二万千圓
一第百四十五回金一万二千五百圓
一第百四十八回金百二十五万六千圓
一特第十一號金十四万四千圓

日本特殊金屬工業株式會社變更
一取締役阿部純隆吉野小一郎大野恭平北澤武男草柳眞治後藤鑛直ハ任期滿了ニ付株主總會ニ於テ新タニ左ノ通リ取締役ヲ選任シ昭和九年十一月二十五日就職ス
阿部　純隆　東京市大森區久ヶ原町四百五十五番地
草柳　眞治　同市蒲田區女塚町百五十二番地
後藤　鑛直　同市淀橋區下落合二丁目六百二十五番地
北澤　武男　同市同區戶塚町一丁目四百五十六番地
吉野小一郎　同市中野區大和町十七番地
大野　恭平　同市四谷區仲町三丁目十五番地
一左者同年十一月二十五日會社ヲ代表スヘキ取締役ニ就任ス
會社ヲ代表スヘキ取締役　阿部純隆
一監査役田中兼光ハ任期滿了ニ付株主總會ニ於テ新タニ左ノ通リ監査役ヲ選任シ同日就職ス
田中兼光　東京市目黑區原町千三百五十六番地

大和石油鑛業株式會社變更
一會社ヲ代表スヘキ取締役阿部純隆ハ昭和八年三月十四日退任ス
一左者昭和九年十一月九日會社ヲ代表スヘキ取締役ニ就任ス
會社ヲ代表スヘキ取締役　太田一平
一左者同日監査役ニ就任ス
柴田森藏　大阪市南區周津二番丁三十六番地
一同日目的ヲ左ノ如ク變更ス
一目的　石油其他鑛物ノ採掘販賣石油其他鑛物ノ製造及賣買又石油其他鑛業權ノ賣買不動產ノ取得賣買及其經營以上ニ關聯スル事業
一昭和九年十一月九日東京市麴町區丸ノ內二丁目二番地資井石油株式會社ヲ合併ス
一增加資本ノ總額　金七十五万圓
一資本增加決議年月日　昭和九年七月十七日
一各新株拂込額　金二十五圓

株式會社東京機械製作所變更
一左者ハ昭和九年十一月三十日取締役ニ就任ス
芝岡　平　東京市目黑區上目黑三丁目千七百一番地

株式會社富倉商會變更
一取締役左者ハ昭和九年十一月二十八日重任ス
森岡文三郎　東京市小石川區關口町二百四番地
森岡秀三郎　同市日本橋區江戶橋一丁目二番地
森岡　三郎　同所

合名會社大阪屋商店變更
一昭和九年十二月一日社員左者ハ更ニ出資シテ其出資額ヲ左ノ如ク變更ス
金四千七百五十圓　大橋長一

合名會社大西藤吉商店變更
一社員大西三郎ノ住所ヲ東京市淺草區聖天橫町三十七番地ト更正ス
一昭和九年九月一日社員大西三郎ハ其住所ヲ東京市淺草區馬道町二丁目十二番地ト變更ス

株式會社茂木商店變更
一昭和九年十二月一日資本總額ヲ金十万圓各種拂込額ヲ金五十圓ト變更ス

株式會社富士アイスクリーム變更
一監査役左者ハ昭和九年十一月三十日重任ス
井芹　繼志　東京市板橋區小山町三千三百十番地
山本啓次郎　同市牛込區中町五番地

大阪合同株式會社變更
一取締役水上松治小澤晋次ハ昭和九年十一月二十九日辭任ス

昭和火災保險株式會社變更
一取締役吉田義輝ハ昭和九年十二月三日其住所ヲ東京市芝區三田一丁目四十三番地ニ移轉ス
右昭和九年十二月五日登記

洋紙合同販賣株式會社變更
一昭和九年十一月二十二日左者取締役ニ就任ス
谷野　彌吉　大阪市天王寺區夕陽丘町九番地
高增　稲藏　東京市麴町區中六番町三番地
田中國三郎　名古屋市中區小櫻町一丁目三十八番地
一監査役左者ハ同日重任ス
岡本正五郎　東京市向島區寺島町一丁目百八十九番地
菊原　敬次　兵庫縣武庫郡住吉村字觀音林千八百七十五番地
宮林　仁作　名古屋市西區本重町四丁目十六番地二
福永　國彥　東京市麴町區飯田町五丁目十四番地

洋紙合同販賣株式會社資本增加
一增加資本ノ總額　金五万圓
一資本增加決議ノ年月日　昭和九年九月二十日
一各新株ニ付キ拂込ミタル株金額　金五十圓

合資會社一榮商店變更
一社員出口直作ハ昭和九年十二月三日其持分全部ヲ社員田中宗次郎ニ譲渡シテ退社シ之ヲ譲受ケタルモノハ同日其出資額ヲ左ノ如ク變更ス
金三千圓　田中宗次郎

合資會社松屋商店變更
一昭和九年十二月五日本店ヲ左ノ地ニ移轉ス
本店　東京市深川區門前仲町二丁目二番地七

合資會社牛込自動車變更
一社員沖野貫太郎ハ更ニ金一千圓ヲ出資シ社員大矢秀雄ハ更ニ金一千圓ヲ出資シテ昭和九年十二月一日其出資額ヲ左ノ如ク變更ス
金二千圓　沖野貫太郎
金二千圓　大矢秀雄
一同日左者ハ入社ス
金五千圓　有限　宇津木恒一　橫濱市鶴見區鶴見町三百五十八番地
金二千圓　有限　中村清吉　東京市本鄕區駒込神明町二百三十二番地
金一千圓　有限　小川克久　東京市牛込區岩戶町十六番地

株式會社第三十六銀行變更
一取締役中原衍夫ハ昭和九年十二月二日其住所ヲ八王子市本町五十三番地ニ移轉ス

合資會社設立
一商號　合資會社大雅堂書店
一本店　東京市京橋區銀座西五丁目二番地八
一目的　書籍雜誌文房具販賣
一設立ノ年月日　昭和九年十二月六日
一代表社員ノ氏名　松原二郎
一存立ノ時期　昭和三十九年十二月五日迄
一社員氏名住所出資ノ種類價格及責任
勞務　無限　松原二郎　東京市京橋區銀座西五丁目二番地八
金一千五百圓　有限　小澤成武　同市澁谷區代々木新町七十九番地
金一千五百圓　有限　小澤秀雄　同市京橋區木挽町八丁目三番地五

向島工業株式會社變更
一取締役澤木キン同川崎コノ同山本まさハ昭和九年十一月二十二日退任ス
一取締役左者ハ同日重任ス
遠藤いせ　東京市本所區向島三丁目二十三番地二
澤井モン　同所同番地三
御山ロク　同市同區向島須崎町八十六番地
一同日左者取締役ニ就任ス
松浦チカ　東京市本所區向島須崎町八十六番地
松浦トメ　同所同番地
西村ツネ　同所百二十六番地
一會社ヲ代表スヘキ取締役左者ハ同日重任ス
會社ヲ代表スヘキ取締役　遠野いせ
一監査役松浦チカハ同日退任ス
一監査役左者ハ同日重任ス
渡邊ゑけ　東京市本所區向島須崎町七十五番地
一左者同日監査役ニ就任ス
加茂敏子　東京市本所區向島三丁目十七番地四

東神不動產合資會社變更
一昭和九年十一月二十五日左者ハ入社ス
金一千圓　無限　鈴木孝　東京市澁谷區宮下町二番地
一昭和九年十一月二十五日左者代表社員ニ就任ス
代表社員　鈴木孝
一代表社員七浪衍ハ昭和九年十一月六日辭任ス

●合資會社設立
一商號 合資會社森田製作所
一本店 東京市淺草區千東町一丁目五十四番地
一目的 日除金具ノ製作竝ニ販賣右ニ附帶スル一切ノ業務
一設立ノ年月日 昭和九年十二月一日
一代表社員ノ氏名 森田晋松
一社員ノ氏名住所出資ノ種類價格及責任
金一千圓熔接器一箇外動產一點此價格金三百圓信用及勞務 無限 森田晋松 東京市淺草區千東町一丁目五十四番地
金一千圓 有限 古井戸嘉六 東京市淺草區光月町一番地
金七百圓 有限 渡邊大助 千葉縣市川市菅野三百九十三番地
一存立ノ時期 昭和二十九年十一月三十日迄

●日本針布株式會社變更
一取締役小倉禮三ハ昭和九年十一月二十九日辭任ス
一取締役左者ハ同日重任ス
原安三郎 東京市麴町區富士見町二丁目三番地二十
秋好實 東京市世田谷區松原町三丁目八百七十九番地
瀧淸 東京市赤坂區田町七丁目三番地
一同日左者取締役ニ就任ス
小倉禮三 東京市豐島區雜司ヶ谷町五丁目七百三十四番地
一會社ヲ代表スヘキ取締役 左ノ者ハ同日重任ス
會社ヲ代表スヘキ取締役 原安三郎
一增加資本ノ總額 金百五十万圓
一資本增加決議ノ年月日 昭和九年十一月二十九日
一各新株ニ付拂込ミタル株金額 金十二圓五十錢

●株式會社柏木驗溫器製造所變更
一取締役左者ハ昭和九年十一月二十九日重任ス
柏木幸助 山口縣佐波郡防府町大字三田尻町三百五十一番地
古田宗二郎 東京市中野區桃園町七番地
柏木恭介 山口縣佐波郡防府町大字三田尻町三百五十一番地
一會社ヲ代表スヘキ取締役 左者ハ同日重任ス 柏木幸助

●合資會社設立
一商號 合資會社菊地實商店
一本店 東京市本所區綠町一丁目二十番地七
一目的 メリヤス類ノ製造販賣及之ニ附帶スル業務
一設立ノ年月日 昭和九年十二月一日
一代表社員ノ氏名 菊地實
一社員ノ氏名住所出資ノ種類價格及責任
金六百圓 無限 菊地實 東京市本所區綠町一丁目二十番地七
金八百圓 有限 菊地正雄 同所同番地七
金一百圓 有限 和知嶺路 同市下谷區上野櫻木町二番地

●株式會社深川中央市場變更
一取締役水野升ハ昭和九年十一月三十日辭任ス

●包裝工業株式會社變更
一昭和九年一月一日本店ヲ左ノ如ク變更ス
本店 東京市神田區神保町三丁目十七番地一
一取締役柳生俊久佐々木鏡行田中伊兵衞飯野豐一郎神谷春吉鍛松忠治小野武市市村修三森優ハ任期滿了ニ付株主總會ニ於テ左ノ通リ取締役ヲ選任シ昭和九年十一月三十日就職ス
佐藤正雄 東京市四谷區坂町九番地
加藤篤吉 同市城東區北砂町五丁目四百八十二番地
小宮芳次郎 同市同區北砂町二丁目二百一番地
一同日左者會社ヲ代表スヘキ取締役ニ就任ス 佐藤正雄
一監査役村上榮太郎長岡讓策ハ任期滿了ニ付株主總會ニ於テ新ニ左ノ通リ監査役ヲ選任シ昭和九年十一月三十日就職ス
鈴木幸作 東京市城東區北砂町三丁目三百二十三番地
小田喜義 同市深川區石島町二百六十二番地

●株式會社東京堂資本增加
一增加資本總額 金百万圓
一資本增加決議ノ年月日 昭和九年十一月十五日
一各新株ニ付込拂ミタル株金額 金十二圓五十錢

●東京土地家屋株式會社變更
一昭和九年十一月二十二日目的ヲ左ノ如ク變更ス
一目的 不動產ノ賣買及賃貸 貸地貸家ノ賃料取立業土木建築ノ設計監督金錢ノ貸附及債券ノ取立業以上各項ニ附帶スル一切ノ業務
一同日公告ヲ爲ス方法ヲ左ノ如ク變更ス
一公告ヲ爲ス方法 本店店頭ニ揭示シテ之ヲ爲ス

●合名會社關谷商店變更
一昭和九年六月一日本店ハ左ノ如ク變更ス
本店 東京市淺草區淺草橋三丁目五番地一
一社員關谷元次郎ノ住所ハ同日東京市淺草區淺草橋三丁目五番地一ト變更ス
一社員關谷源治ノ住所ハ同日同所同番地ト變更ス
一社員關谷元次郎ハ更ニ金二万圓ヲ出資シテ昭和九年十一月二十五日其出資額ヲ左ノ如ク變更ス
金四万三千圓 關谷元次郎
一同日左者會社代表ニ就任ス
代表社員 關谷源治

●株式會社富島組變更
一監査役富田武彥ハ昭和九年十一月三十日死亡ス

●日本水產株式會社變更
一取締役松田繁次ハ昭和九年十二月五日其住所ヲ兵庫縣武庫郡精道村打出字岸造リ二番地ノ三ニ移轉ス

●廣部合名會社解散
一社員廣部淸兵衞死亡ニ因リ社員一人トナリタルニ因リ昭和九年十一月二十日解散ス

●三共水產株式會社變更
一取締役河村篤雄ハ昭和九年十一月二十六日死亡ス
一取締役松田繁次ハ昭和九年十二月五日其住所ヲ兵庫縣武庫郡精道村打出字岸造二番地ノ三ニ移轉ス

●株式會社磯島埋立工業所變更
一昭和九年十二月二日各株ニ付拂込ミタル株金額ヲ左ノ如ク變更ス
一各株ニ付拂込ミタル株金額 金五十圓

●合名會社三ツ元本店解散
一總社員ノ同意ニ依リ昭和九年十二月三日解散ス

●合名會社三ツ元本店清算人選任
一昭和九年十二月三日左者清算人ニ就任ス
西尾正喜 東京市本鄕區駒込林町二十二番地

●株式會社設立
一商號 株式會社三ツ元本店
一本店 東京市本鄕區駒込林町二十二番地
一目的 萬年筆其他一般文房具ノ製造販賣前項ニ附帶スル一切ノ業務
一設立ノ年月日 昭和九年十二月二日
一資本ノ總額 金十二万圓
一一株ノ金額 金二十圓
一各株ニ付拂込ミタル株金額 金二十圓
一公告ヲ爲ス方法 東京市ニ於テ發行スル中外商業新報ニ揭載シテ之ヲ爲ス
一取締役ノ氏名住所
西尾信三郎 東京市大森區久ヶ原町五百八十一番地
西尾正喜 同市本鄕區駒込林町二十二番地
柞淵幸平 同市淺草區松葉町九十番地
柳光 同市本鄕區駒込動坂町二百三十一番地
一會社ヲ代表スヘキ取締役 西尾信三郎
一監査役ノ氏名住所 原稲三 東京市大森區馬込町東四丁目二十八番地
一存立ノ時期 昭和五十九年十二月一日迄

●大日本林業株式會社變更
一取締役水野升ハ昭和九年十一月三十日辭任ス

●三共貿易株式會社變更
一取締役池内和夫橋高修二吉村右一平野長藏ハ昭和九年十一月二十四日辭任シ左者同日取締役ニ就任ス
池内和夫 東京府北多摩郡武藏野町吉祥寺字本田南二千七百二十九番地
橋高修二 東京市大森區池上德持町九十三番地
吉村吉一 同市品川區上大崎中丸三百八十二番地
平野長藏 同市日本橋區江戸橋一丁目七番地

●株式會社設立
一商號 株式會社大修館書店
一本店 東京市神田區錦町三丁目十番地
一目的 圖書ノ出版前項ニ附帶スル一切ノ業務
一設立ノ年月日 昭和九年十二月二日
一資本ノ總額 金三十五万圓
一一株ノ金額 金五十圓
一各株ニ付拂込ミタル株金額 金五十圓
一公告ヲ爲ス方法 本店店頭ニ揭示ス
一存立ノ時期 昭和二十九年十二月一日迄
一取締役ノ氏名住所
鈴木一平 東京市神田區錦町三丁目十番地
米林保吉 同市同區錦町一丁目二番地
鈴木榮造 同市江戸川區西小松川二丁目九百二十九番地
山崎秀一 千葉縣山武郡東金町東金千三百九番地
片口倉次郎 橫濱市神奈川區榮町四丁目八十三番地
一監査役ノ氏名住所
中村元次郎 千葉縣君津郡淸川村永井作四百六十一番地
小林康麿 東京市神田區錦町三丁目十一番地
一會社ヲ代表スヘキ取締役 鈴木一平

●多摩川砂利木材鐵道株式會社變更
一取締役兼會社ヲ代表スヘキ取締役安藤德之助ハ昭和九年十一月二十七日辭任ス

一同日左者取締役及會社ヲ代表スヘキ取締役ニ就任ス
安藤德太郎 東京市麴町區三番町六番地八
會社ヲ代表スヘキ取締役 安藤德太郎

●京都物產販賣合資會社變更
一社員七條義太郎中村尊太郎飯田茂登雄水商喜三郎ハ各其持分全部ヲ社員七條七之助ニ讓渡シテ昭和九年十二月五日退社シ之ヲ讓受ケタルモノハ同日其出資額ヲ左ノ如ク變更ス
金一万五千圓 七條七之助
一昭和九年十二月五日東京市京橋區銀座七丁目二番地四ノ支店ヲ廢止ス

●合資會社設立
一商號 合資會社和田德市商店
一本店 東京市淺草區吉野町二丁目二番地一
一目的 和洋酒類味噌醬油精酢食料品及薪炭類ノ販賣竝ニ之ニ關聯シアル一切ノ業務
一設立ノ年月日 昭和九年十二月一日
一代表社員ノ氏名 和田德市
一社員ノ氏名住所出資ノ種類價格及責任
金一千五百圓 無限 和田德市 東京市淺草區吉野町二丁目二番地一
金七百五十圓 有限 和田守弘 同所同番地
金七百五十圓 有限 大禰谷正雄 東京市向島區寺島町五丁目百三十二番地
一存立ノ時期 昭和二十九年十一月三十日迄

●帝都電氣株式會社變更
一昭和九年十一月二十六日目的ヲ左ノ如ク變更ス
一目的 電球ノ製造竝ニ販賣電氣機械器具ノ販賣電柱廣告ノ取扱前各項ニ附隨スル一切ノ事項

●金港堂書籍株式會社更正
一本店ヲ左ノ如ク更正ス
本店 東京市神田區今川小路二丁目十八番地

●金港堂書籍株式會社變更
一昭和九年一月一日本店ヲ左ノ如ク變更ス
本店 東京市神田區神保町三丁目八番地三
一取締役原安三郎戸谷國太郎ハ昭和九年十一月三十日各辭任ス
一取締役左者ハ同日重任ス
原亮七郎 東京市大森區池上德持町三百四十九番地
一同日左者取締役ニ就任ス
原亮九郎 東京市大森區北千東町三百九十八番地
菊池十一郎 兵庫縣武庫郡精道村蘆屋字中新田七百五十一番地
一同日左者監査役ニ就任ス
原亮八郎 東京市品川區大井瀧王子町四千六百三十一番地

●京城電氣株式會社變更
一昭和九年十一月二十九日各新株ニ付拂込ミタル株金額ヲ左ノ如ク變更ス
一各株ニ付拂込ミタル株金額 金四十五圓

●株式會社山越工場變更
一取締役左者ハ昭和九年十一月二十九日重任ス
山越爲次郎 東京市芝區芝公園第九號地三番
山越永之助 同市大森區馬込町東二丁目九百四十八番地
中村七郎 同市淺草區新谷町十六番地

●合資會社設立
一商號 合資會社成島商店
一本店 東京市日本橋區橘町八番地二
一目的 木炭石炭ノ販賣竝ニタドンノ製造販賣自轉車オートバイリヤカ竝其附屬品ノ販賣衣服類ノ販賣前各項ニ附帶スル一切ノ業務
一設立ノ年月日 昭和九年十二月六日
一代表社員ノ氏名 成島一郎成島四郎
一社員ノ氏名住所出資ノ種類價格及責任
金四百圓信用 無限 成島一郎 東京市日本橋區橘町八番地二
金六百圓信用 無限 成島四郎 同所同番地
金九百圓 有限 成島ヒサ 同所同番地
金一百五十圓 有限 武井政吉 同所同番地
金一百五十圓 有限 平野佐吉 同所同番地
一存立ノ時期 昭和三十九年十二月五日迄

●株式會社無線時事通信社變更
一監査役左者ハ昭和九年十一月二十七日重任ス
町田島 東京市大森區馬込町二丁目千百五十六番地

●合資會社村松時計店變更
一昭和五年三月四日本店ハ東京市京橋區尾張町二丁目二十七番地ト變更シ更ニ同日左ノ如ク變更ス
一本店 東京市京橋區銀座六丁目一番地二
一社員村松惠一ノ住所ハ同日同市同區同町二丁目二十七番地ト變更シ更ニ同日同市同區銀座六丁目一番地二ト變更ス
一社員村松英三ノ住所ハ同日同市同區尾張町二丁目二十七番地ト變更シ更ニ同日同市同區銀座六丁目一番地二ト變更ス
一社員松村惠一ハ更ニ金一万圓ヲ出資シテ昭和九年十一月二十六日其ノ出資ノ種類價格ヲ左ノ如ク變更ス
勞務金一万圓 村松英一

●扇町タンカー株式會社更正
一取締役平井澄ノ住所ヲ東京市牛込區市谷富久町十六番地ト更正ス

●扇町タンカー株式會社變更
一取締役左者ハ昭和九年十一月二十六日重任ス
三好重造 東京市牛込區市谷仲之町五十七番地
平井澄 同市同區市谷富久町十六番地
加藤恭平 同市品川區北品川六丁目三百五十番地
一會社ヲ代表スヘキ取締役左者ハ同日重任ス
會社ヲ代表スヘキ取締役 三好重道 平井澄

●古滿金商事株式會社變更
一取締役左者ハ昭和九年十一月二十九日重任ス
松村金兵衞 東京市神田區佐久間町二丁目八番地
荻原長吉 同市牛込區戸山町三十七番地
松村らゑ 同市豐島區巢鴨町一丁目十四番地

●株式會社大東館變更
一取締役兼會社ヲ代表スヘキ取締役長井庄一郎ハ昭和九年十一月二十四日死亡ス

●合資會社設立
一商號 合資會社不二屋蓄音器店
一本店 東京市日本橋區兩國二十四番地二
一目的 蓄音器レコードラジオ受信機及諸樂器ノ製造販賣竝ニ之ニ附帶スル一切ノ業務
一設立ノ年月日 昭和九年十二月一日
一代表社員ノ氏名 岡田精一
一社員ノ氏名住所出資ノ種類價格及責任
金二千圓 無限 岡田精一 東京市神田區大和町六十四番地
金三千圓 有限 藤川ウタ 同市日本橋區兩國二十四番地二
金一千圓 有限 藤川ゑ左子 同所同番地

●共濟商工株式會社變更
一昭和九年十一月二十九日左者監査役ニ就任ス
大崎辰彌 東京市小石川區西丸町六十三番地
黑川傳次郎 同市同區久堅町九十二番地

●大成工業株式會社變更
一昭和九年十二月四日各株ニ付拂込ミタル株金額ヲ左ノ如ク變更ス
各株ニ付拂込ミタル株金額 金二十五圓

●株式會社日本興業銀行社債
第一百七十五回興業債券
一社債ノ總額 金一千五百万圓
一各社債ノ金額 金一百圓五百圓一千圓五千圓一万圓
一社債ノ利率 年四分三厘
一社債償還ノ方法及期限 元金ハ昭和九年十一月二十六日ヨリ昭和十一年十一月二十六日迄ニ据置キ其後昭和二十四年十一月二十六日迄ニ隨時償還ス但一部償還ハ抽籤ニ依ル買入銷却ハ何時ニテモ之ヲ爲スコトヲ得
一各社債ニ付拂込ミタル金額 全額
右昭和九年十二月七日登記 東京區裁判所

●株式會社昭和銀行變更（支店）
一昭和九年十二月二十四日大阪市東區南農人町二丁目二十五番地ノ支店ヲ左ノ地ニ移轉ス
大阪市東區農人橋詰町十六番地ノ一
昭和九年十二月三十一日登記

●埼玉製織株式會社變更
一監査役加藤久太郎ハ昭和九年十二月二十三日死亡シタリ
昭和十年一月七日登記

●昭和九年十二月二十七日東京市京橋區銀座三丁目三番地ヨリ本店ヲ當管内ニ移轉シタルニ因リ本號ノ登記ヲ爲シタリ
一商號 東洋毛糸株式會社
一本店 北足立郡神根村大字根岸三千百八十番地
一目的 トップ及毛絲ノ製造販賣竝ニ之ニ附帶ノ業務ヲ營ムコト
一設立年月日 昭和四年一月二十九日
一資本ノ總額 金一百万圓
一一株ノ金額 金五十圓
一各株ニ付キ拂込ミタル株金額 金五十圓
一增加資本ノ總額 金四百万圓
一資本增加決議ノ年月日 昭和八年一月十六日
一各新株ニ付キ拂込ミタル株金額 金十二圓五十錢
一公告ヲ爲ス方法 東京市ニ於テ發行スル時事新報ニ揭載シテ之ヲ爲ス
一取締役ノ氏名住所
門野重九郎 東京市赤坂區新坂五十一番地
梅浦健吉 東京市麴町區永田町一丁目十五番地
田村萬太郎 東京府北多摩郡武藏野町境山中千四百三十一番地
松下外次郎 東京市芝區車町四十六番地
植木憲吉 東京市杉並區神戸町五十七番地
一監査役ノ氏名住所
橋本中藏 東京市豐島區駒込三丁目三百九十番地
佐野精一 東京市澁谷區原宿二丁目百七十番地
昭和十年一月八日登記

●合資會社設立
一商號 合資會社木原運送店
一本店 川口市千三百七十二番地
一目的 一般貨物ノ運輸
一設立ノ年月日 昭和十年一月五日

一代表社員ノ氏名　木原熊次郎
一社員ノ氏名住所出資ノ種類價格及責任
一金三千五百圓　無限　木原熊次郎　川口市千三百七十二番地
一金三百圓　有限　木原ムラ　同所同番地
一金二百圓　有限　清水定吉　川口市大字元郷千八百二十四番地
一存立ノ時期　昭和三十年一月四日
昭和十年一月九日登記
浦和區裁判所鳩ケ谷出張所

●埼玉砂利株式會社變更
一監査役福島金太小野勇次郎ハ昭和九年十二月二十八日重任ス
一取締役野川宗馬ハ同日辭任ス
昭和十年一月十一日登記
川越區裁判所飯能出張所

●株式會社新井商店變更
一監査役阿部壽太郎淺見愍吉ハ昭和九年十二月二十七日重任ス

●知々夫蠶株式會社變更
一昭和十年一月七日取締役全員辭任ニ因リ同日左ノ者取締役ニ就任ス
宮城高次郎　秩父郡秩父町大字大宮四千三百番地
松本　寧平　同所千三百四番地
平井　力三　同所四千二百十四番地
町田　芳治　同所千三百八十八番地
上石　喜平　秩父郡大瀧村大字大瀧百二十七番地
昭和十年一月十日登記
秩父區裁判所

●銚子土地株式會社變更
一取締役宮本彥太郎ハ昭和九年十二月二十九日會社ヲ代表スヘキ取締役ニ就任ス
一監査役馬場秀之助山本與平宮本清利ハ同日重任ス

●大國合資會社變更
一昭和九年十二月三十一日有限責任社員渡邊晋ハ其出資持分全部ヲ左記ノ者ニ讓渡シテ退社シ之ヲ讓受ケタル者ハ左ノ通入社ス
金二千圓　有限　渡邊桂　銚子市松本町二丁目九百七十五番地
昭和十年一月十一日登記
八日市場區裁判所銚子出張所

●大水戸自動車株式會社變更
監査役全員任期滿了ニ付昭和九年十二月三十日各重任ス

●常陽電氣株式會社變更
監査役全員任期滿了ニ付昭和九年十二月二十八日各重任ス

●水濱電車株式會社變更
監査役全員任期滿了ニ付昭和九年十二月三十日各重任ス

●藤井川水力電氣株式會社變更
監査役三田部力同石井四郎ハ昭和九年十二月二十八日各重任ス
昭和十年一月八日登記

●株式會社川崎第百銀行變更(支店)
一昭和十年一月一日東京市日本橋區馬喰町三丁目二番地ノ支店ハ左ノ如ク變更ス
支店　東京市日本橋區馬喰町三丁目二番地
昭和十年一月九日登記
水戸區裁判所

●三共農産合名會社解散
昭和十年一月八日解散ス

●株式會社茨城農工銀行社債變更(支店)
償還ニ因リ社債總額ヲ左ノ如ク變更ス
第十六回金百圓第二十回金百圓第三十回金十九万五千圓第三十三回金二十二万五千圓第五十回全部償還第五十三回全部償還第五十六回全部償還第五十七回金四十万五千圓第六十一回金五万七千九百圓第六十三回金十一万七千二百圓第六十四回金四万五千三百圓第六十五回全部償還第六十六回金二万八千六百圓第六十七回金二十四万三千四百圓第六十八回金三万六千百圓第七十二回金十一万三千八百圓第七十三回金二十四万七千八百圓第七十四回一万三千圓第七十六回金五万七百圓第七十八回金二万三千三百圓第八十二回金八万五千四百圓第八十五回金一万二百圓第八十六回金一万一千六百圓第八十九回金六千圓第九十四回金八千三百圓第九十七回金二十三万九千五百圓第九十九回金八千六百圓
右昭和十年一月九日登記
土浦區裁判所

●株式會社川崎第百銀行變更(支店)
一昭和十年一月一日東京市日本橋區馬喰町三丁目二番地ノ支店ハ左ノ如ク變更ス
支店　東京市日本橋區馬喰町三丁目二番地二
昭和十年一月十日登記
土浦區裁判所石岡出張所

●株式會社安田銀行支店移轉更正及變更(支店)
一昭和十年一月一日神戸市湊東區楠町七丁目三十三番地ノ十七ノ支店ヲ左ノ地ニ移轉ス
支店　神戸市神戸區浪花町六十四番地
一福山市船町百七十五番地ノ支店ヲ左ノ如ク更正ス
支店　福山市大字船町字船町戊百七十五番地
一東京市日本橋區馬喰町十一番地ノ支店ヲ左ノ如ク更正ス
支店　東京市日本橋區馬喰町一丁目十番地十一番地
一昭和四年三月二十一日東京市日本橋區馬喰町一丁目十番地十一番地ノ支店ハ左ノ如ク變更ス
支店　東京市日本橋區馬喰町一丁目八番地九番地
一昭和十年一月一日東京市日本橋區馬喰町一丁目八番地九番地ノ支店ハ左ノ如ク變更ス
支店　東京市日本橋區馬喰町一丁目一番地四、一番地五
昭和十年一月九日登記
宇都宮區裁判所

●新栃木運送株式會社變更
監査役田村政太郎石崎テウハ昭和九年十二月三十一日重任ス
右昭和十年一月十日登記
栃木區裁判所

●株式會社安田銀行變更及更正(支店)
一昭和十年一月一日神戸市湊東區楠町七丁目三十三番地ノ十七ノ支店ヲ左ノ地ニ移轉ス
支店　神戸市神戸區浪花町六十四番地
一福山市船町百七十五番地ノ支店ヲ左ノ如ク更正ス
支店　福山市大字船町字船町戊百七十五番地
一東京市日本橋區馬喰町十一番地ノ支店ヲ左ノ如ク更正ス
支店　東京市日本橋區馬喰町一丁目十番地十一番地
一昭和四年三月二十三日東京市日本橋區馬喰町一丁目十番地十一番地ノ支店ハ左ノ如ク變更ス
支店　東京市日本橋區馬喰町一丁目八番地九番地
一昭和十年一月一日東京市日本橋區馬喰町一丁目八番地九番地ノ支店ハ左ノ如ク變更ス
支店　東京市日本橋區馬喰町一丁目一番地四、一番地五
昭和十年一月九日登記
足利區裁判所

●上毛撚絲株式會社變更
一監査役星野源左衛門星野霄作ハ昭和九年十二月二十七日重任ス

●伊勢崎倉庫株式會社變更
一取締役西村五郎石原越二郎大和貞次郎星野源左衛門中澤豐七本間億次日野原英一西村三吉會社ヲ代表スヘキ取締役西村五郎ハ昭和九年十二月二十五日重任ス
一監査役川上銀藏大和光雄ハ同日重任ス
昭和十年一月七日登記

●株式會社板垣商店清算結了
一昭和九年十二月二十七日清算結了ス
昭和十年一月八日登記

●株式會社安田銀行變更(支店)
一昭和十年一月一日神戸市湊東區楠町七丁目三十三番地ノ十七ノ支店ヲ左ノ地ニ移轉ス
支店　神戸市神戸區浪花町六十四番地
一福山市船町百七十五番地ノ支店ヲ左ノ如ク更正ス
支店　福山市大字船町字船町戊百七十五番地
一東京市日本橋區馬喰町一丁目十一番地ノ支店ヲ左ノ如ク更正ス
支店　東京市日本橋區馬喰町一丁目十番地十一番地
一昭和四年三月二十三日東京市日本橋區馬喰町一丁目十番地十一番地ノ支店ハ左ノ如ク變更ス
支店　東京市日本橋區馬喰町一丁目八番地九番地
一昭和十年一月一日東京市日本橋區馬喰町一丁目八番地九番地ノ支店ハ左ノ如ク變更ス
支店　東京市日本橋區馬喰町一丁目一番地四、一番地五
昭和十年一月九日登記
前橋區裁判所伊勢崎出張所

●高崎セロファン株式會社變更
一取締役住谷啓三郎臼田柳吉小木博岸浩島田昌三佐藤清ハ昭和九年十二月二十八日重任ス
一會社ヲ代表スヘキ取締役住谷啓三郎ハ昭和九年十二月二十八日重任ス

●株式會社安田銀行移轉(支店)
一昭和十年一月一日神戸市湊東區楠町七丁目三十三番地ノ十七ノ支店ヲ左記ノ地ニ移轉セリ
神戸市神戸區浪花町六十四番地

●株式會社安田銀行更正(支店)
一福山市船町百七十五番地ノ支店ヲ左ノ如ク更正ス
福山市大字船町字船町戊百七十五番地
一東京市日本橋區馬喰町一丁目十一番地ノ支店ヲ左ノ如ク更正ス
東京市日本橋區馬喰町一丁目十番地十一番地

●株式會社安田銀行變更(支店)
一昭和四年三月二十三日東京市日本橋區馬喰町一丁目十番地十一番地ノ支店ハ左ノ如ク變更ス
東京市日本橋區馬喰町一丁目八番地九番地
一昭和十年一月一日東京市日本橋區馬喰町一丁目八番地九番地ノ支店ハ左ノ如ク變更ス
東京市日本橋區馬喰町一丁目一番地四、一番地五
昭和十年一月九日登記
高崎區裁判所

●合資會社弘前夕刊新聞社變更
有限責任社員木村貞三ハ昭和十年一月二日死亡ス
昭和十年一月十日登記
弘前區裁判所

●合資會社澤岡周勞舍變更
無限責任社員澤岡與市ノ住所ヲ昭和十年一月一日左ノ通リ變更ス
上磯郡知内村字重内六十七番地
右昭和十年一月十日登記
函館區裁判所木古内出張所

●株式會社名寄運送社變更
監査役任期滿了ノ處昭和九年十二月二十七日左ノ通リ再選重任セリ
監査役　笹村喜三郎
同　村井　力
右昭和十年一月八日登記
名寄區裁判所

●日本清酒株式會社變更(支店)
昭和九年十二月二十七日取締役岡田市松死亡ス

●合資會社設立
商號　合資會社吉川亭
本店　河東郡音更村字下音更基線二十八番地
目的　一料理店營業二飲食店營業三前各號ニ附帶スル一切ノ業務
設立ノ年月日　昭和九年十二月二十四日
代表社員ノ氏名　鈴木忠義
存立ノ時期　設立ノ日ヨリ滿十箇年
社員ノ氏名住所出資ノ種類價格及責任
金五百圓也　無限　鈴木忠義　河東郡音更村下音更基線二十八番地
金七百圓也　有限　寺尾泉之助　同上同番地
金八百圓也　有限　寺尾フミヱ　同上同番地

●十勝運送株式會社變更
監査役寺島清ハ昭和九年十二月十七日辭任セリ

●合資會社三原商店解散
昭和九年十二月二十日總社員ノ同意ニ因リ解散
清算人　三原粂次郎　帶廣市字大通十五丁目十七番地
昭和九年十二月十五日總社員ノ同意ニ因リ解散
清算人　國安勝太　中川郡幕別村大字幕別村字止若大通北一丁目四番地
右昭和九年十二月二十六日登記

●合資會社設立
商號　帶廣製氷合資會社
本店　帶廣市字西三條六丁目十二番地
目的　製氷販賣及之ニ附帶スル業務
設立ノ年月日　昭和九年十二月二十八日
代表社員ノ氏名　藤井龜一
存立ノ時期　設立ノ日ヨリ滿二十年
社員ノ氏名住所出資ノ種類價格及責任
金二千五百圓也　無限　藤井龜一　帶廣市字西二條四丁目五番地
金二千五百圓也　同　若園藤次郎　同上十丁目三番地
金二千五百圓也　同　所東吾　同市字大通三丁目十六番地
金二千五百圓也　有限　岸貞夫　同市字東三條五丁目二十番地
右昭和九年十二月二十八日登記

●合資會社設立
商號　合資會社加藤商店
本店　帶廣市字大通十五丁目十二番地
目的　物品販賣
設立ノ年月日　昭和九年十二月二十九日
代表社員ノ氏名　加藤晴久
存立ノ時期　設立ノ日ヨリ滿十年
社員ノ氏名住所出資ノ種類價格及責任
金一百圓也　無限　加藤晴久　帶廣市字大通十五丁目十二番地
金七百圓也　有限　林仁太郎　小樽市花園町東四丁目三十一番地
金二百圓也　同　高山長造　同上同番地
右昭和九年十二月二十九日登記

●株式會社安田銀行變更
監査役安田善助ハ昭和九年十二月二十四日辭任セリ
右昭和九年十二月三十一日登記

●日本清酒株式會社變更
取締役岡田市松ハ昭和九年十二月二十七日死亡セリ
右昭和十年一月四日登記
帶廣區裁判所

●株式會社山中商會變更(支店)
取締役及會社ヲ代表スヘキ取締役全員任期滿了ノ處昭和九年十二月二十五日左ノ通リ再選重任ス
取締役　中村眞次郎　神戸市菊藻通七丁目八番地
取締役　中村直三郎　同上番地
取締役　和田定吉　小樽市有幌町五十二番地
會社ヲ代表スヘキ取締役　中村眞次郎　神戸市菊藻通七丁目八番地
會社ヲ代表スヘキ取締役　和田定吉　小樽市有幌町五十二番地
右昭和十年一月八日登記
帶廣區裁判所本別出張所

●株式會社日本勸業銀行變更(支店)　昭和九年十二月五日宇都宮市池上町二千九百八十七番地株式會社栃木縣農工銀行及宮崎市本町二十四番地株式會社宮崎農工銀行ヲ合併シタルニ付左記事項ヲ追加ス合併ニ因ル增加資本ノ總額金三百二万五千圓合併決議ノ年月日昭和九年八月十日各新株ニ付拂込ミタル株金額金五十圓合併ニ因リ繼承シタル社債株式會社栃木縣農工銀行丑號社債社債ノ總額金二十三万五千圓各社債ノ金額金五千圓社債ノ利率年四分二厘但利子ノ計算ハ錢位ニ滿タサル端數ヲ切捨ツ社債償還ノ方法及期限元金ハ昭和五年二月末日迄据置其以降每年二回(二月八月)抽籤ヲ以テ每回金五千圓ヨリ少ナカラサル金額ヲ償還シ十五箇年以內ニ於テ其全額ヲ償還ス但都合ニ依リ抽籤ヲ以テ臨時ニ償還スルコトアルヘシ利子及當籤債券ノ元金ハ每年三月九月ノ二回ニ之ヲ支拂フ臨時償還ノ場合ニ於ケル元利金ノ支拂期ハ其都度之ヲ定メ利子ハ支拂期日ノ當日迄日割ヲ以テ計算ス初期ノ利子ハ大正十四年五月二日ヨリ同年九月一日迄日割ヲ以テ計算ス各社債ニ付拂込ミタル金額全額同寅號社債社債ノ總額金十八万二千圓各社債ノ金額金二千圓五千圓社債ノ利率年四分八厘但利子ノ計算ハ錢位ニ滿タサル端數ハ切捨ツ社債償還ノ方法及期限元金ハ昭和五年二月末日迄据置其以降每年二回(二月八月)抽籤ヲ以テ每回金五千圓ヨリ少ナカラサル金額ヲ償還シ十五箇年以內ニ於テ其全額ヲ償還ス但都合ニ依リ抽籤ヲ以テ臨時ニ償還スルコトアルヘシ利子及當籤債券ノ元金ハ每年三月九月ノ二回ニ之ヲ支拂フ臨時償還ノ場合ニ於ケル元利金ノ支拂期ハ其都度之ヲ定メ利子ハ支拂期日ノ當日迄日割ヲ以テ計算ス初期ノ利子ハ大正十四年五月二日ヨリ同年九月一日迄日割ヲ以テ計算ス各社債ニ付拂込ミタル金額全額同第二十八回く號社債社債ノ總額金五十圓各社債ノ金額金五十圓一百圓一千圓社債ノ利率年八分但利子ノ計算ハ錢位ニ滿タサル端數ヲ切ツ社債償還ノ方法及期限元金ハ大正十五年十月三十一日迄据置其以降每年二回(四月十月)抽籤ヲ以テ每回社債總額ノ三十分ノ一以上ノ金額ヲ償還シ十箇年以內ニ於テ其全額ヲ償還ス但都合ニ依リ抽籤ヲ以テ臨時ニ償還シ又ハ買入消却ヲナスコトアルヘシ利子及當籤債券ノ元金ハ每年五月十一月ノ二回ニ之ヲ支拂フ臨時償還ノ場合ニ於ケル元利金ノ支拂期ハ其都度之ヲ定メ利子ハ支拂期日ノ前日迄日割ヲ以テ計算ス初期ノ利子ハ大正十四年五月一日ヨリ之ヲ附ス各社債ニ付拂込ミタル金額全額同第四十五回せ號社債社債ノ總額金二千圓各社債ノ金額金一百圓五百圓一千圓五千圓社債ノ利率年六分但利子ノ計算ハ錢位ニ滿タサル端數ヲ切捨ツ社債償還ノ方法及期限元金ハ昭和四年十一月三十日迄据置其以降每年二回(五月十一月)抽籤ヲ以テ每回社債總額ノ三十分ノ一以上ノ金額ヲ償還シ十箇年以內ニ於テ其全額ヲ償還ス但都合ニ依リ抽籤ヲ以テ臨時ニ償還シ又ハ買入消却ヲナスコトアルヘシ利子及當籤債券ノ元金ハ每年六月十二月ノ二回ニ之ヲ支拂フ臨時償還ノ場合ニ於ケル元利金ノ支拂期ハ其都度之ヲ定メ利子ハ支拂期日ノ前日迄日割ヲ以テ計算ス初期ノ利子ハ昭和三年一月二十日ヨリ之ヲ附ス各社債ニ付拂込ミタル金額面一百圓ニ付金九十八圓同第四十八回社債社債ノ總額金二百圓各社債ノ金額金一百圓五百圓一千圓社債ノ利率年六分但利子ノ計算ハ錢位ニ滿タサル端數ヲ切捨ツ社債償還ノ方法及期限元金ハ昭和五年七月三十一日迄据置其以降每年二回(一月七月)抽籤ヲ以テ每回金一万圓以上ヲ償還シ十五箇年以內ニ於テ其全額ヲ償還ス但都合ニ依リ臨時ニ償還シ又ハ買入消却ヲナスコトアルヘシ利子及當籤債券ノ元金ハ每年二月八月ノ二回ニ之ヲ支拂フ臨時償還ノ場合ニ於ケル元利金ノ支拂期ハ其都度之ヲ定メ利子ハ支拂期日ノ前日迄日割ヲ以テ計算ス初期ノ利子ハ昭和三年九月二十八日ヨリ之ヲ附ス各社債ニ付拂込ミタル金額全額同未號社債社債ノ總額金二十一万三百圓各社債ノ金額金一百圓一千圓社債ノ利率年四分二厘社債償還ノ方法及期限元金ハ昭和五年三月三十一日迄据置其後每年二回(三月九月)抽籤ヲ以テ每回金四千圓以上ヲ償還シ十八箇年以內ニ於テ其全額ヲ償還ス但本資金ニ依ル貸付金償還高カ前記金額ヲ超過シタルトキハ其超過額モ同時ニ償還スルモノトス利子及當籤債券ノ元金ハ每年四月一日十月一日ノ二回ニ支拂フ臨時償還ノ場合ニ於ケル元利金ノ支拂期ハ其都度之ヲ定メ利子ハ支拂期日ノ當日迄日割ヲ以テ計算ス各社債ニ付拂込ミタル金額全額同申號社債社債ノ總額金二十三万六千圓各社債ノ金額金二千圓社債ノ利率年四分二厘社債償還ノ方法及期限元金ハ昭和五年三月三十一日迄据置其後每年二回(三月九月)抽籤ヲ以テ每回金八千圓以上ヲ償還シ十八箇年以內ニ於テ其全額ヲ償還ス但本資金ニ依ル貸付金償還高カ前記金額ヲ超過シタルトキハ其超過額モ同時ニ償還スルモノトス利子及當籤債券ノ元金ハ每年四月一日十月一日ノ二回ニ支拂フ臨時償還ノ場合ニ於ケル元利金ノ支拂期ハ其都度之ヲ定メ利子ハ支拂期日ノ當日迄日割ヲ以テ計算ス各社債ニ付拂込ミタル金額全額同戊號社債社債ノ總額金十五万五千圓各社債ノ金額金五千圓社債ノ利率年四分二

第2439号　本文

官報　2439　号外

第2439号 本文

和十三年十一月迄十箇年間毎年二回抽籤ニ依リ償還ス各社債ニ付拂込ミタル金額全額 同第十六回社債社債ノ總額金十四万圓各社債ノ金額金一万圓社債ノ利率年四分二厘社債償還ノ方法及期限昭和五年三月迄据置昭和五年四月ヨリ昭和十五年三月迄十箇年間ニ毎年二回抽籤ニ依リ償還ス各社債ニ付拂込ミタル金額全額 同第二十二回社債社債ノ總額金三十三万一千五百圓各社債ノ金額金五百圓一千圓五千圓一万圓社債ノ利率年四分二厘社債償還ノ方法及期限昭和七年十一月三十日迄据置昭和七年十二月一日ヨリ昭和二十二年十二月一日迄毎年五月十一月ノ二回抽籤ニ依リ毎回一万二千圓以上ヲ償還ス但本資金ニ依ル貸付金償還高カ前記償還高ヲ超過シタルトキハ其超過額モ同時ニ償還スルモノトス各社債ニ付拂込ミタル金額全額 同第二十四回社債社債ノ總額金十九万八千一百圓各社債ノ金額金一百圓一千圓五千圓社債ノ利率年三分六厘社債償還ノ方法及期限昭和七年十一月三十日迄据置昭和七年十二月一日ヨリ昭和二十二年十二月一日迄ニ毎年五月十一月ノ二回抽籤ニ依リ毎回五千圓以上ヲ償還ス但本資金ニ依ル貸付金償還高カ前記償還高ヲ超過シタルトキハ其超過額モ同時ニ償還スルモノトス各社債ニ付拂込ミタル金額全額 同第二十六回社債社債ノ總額金五万六千二百圓各社債ノ金額金二百圓一千圓社債ノ利率年三分六厘社債償還ノ方法及期限昭和八年十一月三十日迄据置同年十二月一日ヨリ昭和二十三年十二月一日迄ニ毎年二回(五月十一月)抽籤ヲナシ毎回元金一千圓以上ヲ其翌月ニ償還ス但本資金ニ依ル貸付金償還高カ前記償還高ヲ超過シタルトキハ其超過額モ同時ニ償還スルモノトス各社債ニ付拂込ミタル金額全額 同第二十七回社債社債ノ總額金一万四千三百圓各社債ノ金額金三百圓五百圓一千圓社債ノ利率年三分九厘社債償還ノ方法及期限昭和十六年三月第一回ノ償還抽籤ヲ執行シ以後昭和二十三年迄ハ毎年二回(三月九月)抽籤ヲ執行シ毎回元金三百圓以上ヲ其翌月ニ償還シ昭和二十四年三月三十一日殘額全部ヲ償還ス但本資金ニ依ル貸付金償還高カ前記償還高ヲ超過シタルトキハ其超過額モ同時ニ償還スルモノトス各社債ニ付拂込ミタル金額全額 同第二十八回社債社債ノ總額金一万四千一百圓各社債ノ金額金四千七百圓社債ノ利率年三分九厘社債償還ノ方法及期限昭和六年四月二日ヨリ昭和十一年四月一日迄ニ毎年四月十月ノ二回ニ毎回元金四千七百圓宛ヲ償還ス但本資金ニ依ル貸付金償還高カ前記償還高ヲ超過シタルトキハ其超過額モ同時ニ償還スルモノトス各社債ニ付拂込ミタル金額全額 同第三十回社債社債ノ總額金九万三千圓各社債ノ金額金一千圓二千圓社債ノ利率年三分六厘社債償還ノ方法及期限昭和八年十一月三十日迄据置同年十二月一日ヨリ昭和二十三年十二月一日迄ニ毎年五月十一月ノ二回抽籤ヲナシ毎回元金二千圓以上ヲ其翌月ニ償還ス但本資金ニ依ル貸付金償還高カ前記償還高ヲ超過シタルトキハ其超過額モ同時ニ償還スルモノトス各社債ニ付拂込ミタル金額全額 同第三十一回社債社債ノ總額金六万圓各社債ノ金額金一千圓三千圓社債ノ利率年三分六厘社債償還ノ方法及期限昭和六年十一月三十日迄据置同年十二月一日ヨリ昭和十六年十二月一日迄ニ毎年五月十一月ノ二回抽籤ヲナシ毎回元金三千圓以上ヲ其翌月ニ償還ス但本資金ニ依ル貸付金償還高カ前記償還高ヲ超過シタルトキハ其超過額モ同時ニ償還スルモノトス各社債ニ付拂込ミタル金額全額 同第三十三回社債社債ノ總額金五万三千八百圓各社債ノ金額金八百圓一千圓社債ノ利率年三分六厘社債償還ノ方法及期限昭和八年二月二十八日迄据置昭和八年八月第一回ノ償還抽籤ヲ執行シ以後毎年二回(二月八月)抽籤ヲナシ毎回元金一千圓以上ヲ其翌月ニ償還シ昭和二十三年三月一日殘額全部ヲ償還ス但本資金ニ依ル貸付金償還高カ前記償還高ヲ超過シタルトキハ其超過額モ同時ニ償還スルモノトス各社債ニ付拂込ミタル金額全額 同第三十四回社債社債ノ總額金四千五百圓各社債ノ金額金一千五百圓社債ノ利率年三分九厘社債償還ノ方法及期限昭和七年三月第一回ノ償還抽籤ヲ執行シ以後毎年二回(三月九月)抽籤ヲナシ毎回元金一千五百圓宛ヲ其翌月ニ償還シ昭和十一年四月一日殘額全部ヲ償還ス但本資金ニ依ル貸付金償還高カ前記償還高ヲ超過シタル時ハ其超過額モ同時ニ償還スルモノトス各社債ニ付拂込ミタル金額全額 同第三十五回社債社債ノ總額金四千二百五十圓各社債ノ金額金二百五十圓社債ノ利率年三分六厘社債償還ノ方法及期限昭和八年三月三十一日迄据置昭和八年九月第一回ノ償還抽籤ヲ執行シ以後毎年二回(三月九月)抽籤ヲナシ毎回元金二百五十圓以上ヲ其翌月ニ償還シ昭和十六年四月一日殘額全部ヲ償還ス但本資金ニ依ル貸付金償還高カ前記償還高ヲ超過シタルトキハ其超過額モ同時ニ償還スルモノトス各社債ニ付拂込ミタル金額全額 同第三十六回社債社債ノ總額金三十三万圓各社債ノ金額金一万圓社債ノ利率年三分六厘社債償還ノ方法及期限昭和九年十一月三十日迄据置昭和十年五月第一回償還抽籤ヲ執行シ以後毎年二回(五月十一月)抽籤ヲナシ毎回元金一万圓以上ヲ其翌月ニ償還シ昭和二十四年十二月一日殘額全部ヲ償還ス但本資金ニ依ル貸付金償還高カ前記償還高ヲ超過シタルトキハ其超過額モ同時ニ償還スルモノトス各社債ニ付拂込ミタル金額全額 同第三十七回社債社債ノ總額金六千三百圓各社債ノ金額金三百五十圓社債ノ利率年三分六厘社債償還ノ方法及期限昭和八年九月三十日迄据置昭和九年三月第一回ノ償還抽籤ヲ執行シ以後毎年二回(三月九月)抽籤ヲナシ毎回元金三百五十圓以上ヲ其翌月ニ償還シ昭和十六年十月一日殘額全部ヲ償還ス但本資金ニ依ル貸付金償還高カ前記償還高ヲ超過シタルトキハ其超過額モ同時ニ償還スルモノトス各社債ニ付拂込ミタル金額全額 同第三十九回社債社債ノ總額金十二万二千五百圓各社債ノ金額金三千五百圓社債ノ利率年三分六厘社債償還ノ方法及期限昭和七年八月第一回ノ償還抽籤ヲ執行シ以後毎年二回(二月八月)抽籤ヲナシ毎回元金三千五百圓以上ヲ其翌月ニ償還シ昭和二十六年三月一日殘額全部ヲ償還ス但本資金ニ依ル貸付金償還高カ前記償還高ヲ超過シタル時ハ其超過額モ同時ニ償還スルモノトス各社債ニ付拂込ミタル金額全額 同第四十回社債社債ノ總額金三万六千二百圓各社債ノ金額金一百圓一千圓二千圓社債ノ利率年三分九厘社債償還ノ方法及期限昭和七年八月第一回ノ償還抽籤ヲ執行シ以後毎年二回(二月八月)抽籤ヲナシ毎回元金一千七百圓以上ヲ其翌月ニ償還シ昭和十九年三月一日殘額全部ヲ償還ス但本資金ニ依ル貸付金償還高カ前記償還高ヲ超過シタル時ハ其超過額モ同時ニ償還スルモノトス各社債ニ付拂込ミタル金額全額 同第四十一回社債社債ノ總額金四万八千圓各社債ノ金額金五百圓七千圓社債ノ利率年三分九厘社債償還ノ方法及期限昭和八年五月三十一日迄据置昭和八年十一月第一回ノ償還抽籤ヲ執行シ以後毎年二回(五月十一月)抽籤ヲナシ毎回元金七千圓以上ヲ其翌月ニ償還シ昭和十二年六月一日殘額全部ヲ償還ス但本資金ニ依ル貸付金償還高カ前記償還高ヲ超過シタルトキハ其超過額モ同時ニ償還スルモノトス各社債ニ付拂込ミタル金額全額 同第四十二回社債社債ノ總額金一百万圓各社債ノ金額金一百圓一千圓五千圓社債ノ利率年六分五厘社債償還ノ方法及期限昭和九年十一月迄据置昭和九年十二月以降八箇年以内ニ毎年五月十一月ノ二回抽籤ニ依リ毎回金六万圓以上ヲ償還ス但臨時償還スルコトアルヘシ各社債ニ付拂込ミタル金額全額 同第四十三回社債社債ノ總額金一万七千圓各社債ノ金額金五百圓社債ノ利率年三分六厘社債償還ノ方法及期限昭和八年十一月三十日迄据置昭和九年五月第一回ノ償還抽籤ヲ執行シ以後毎年二回(五月十一月)抽籤ヲナシ毎回元金五百圓以上ヲ其翌月ニ償還シ昭和二十五年十二月一日殘額全部ヲ償還ス但本資金ニ依ル貸付金償還高カ前記償還高ヲ超過シタルトキハ其超過額モ同時ニ償還スルモノトス各社債ニ付拂込ミタル金額全額 同第四十四回社債社債ノ總額金九万一千三百五十圓各社債ノ金額金三千一百五十圓社債ノ利率年三分二厘社債償還ノ方法及期限昭和八年十一月三十日迄据置昭和九年五月第一回ノ償還抽籤ヲ執行シ以後毎年二回(五月十一月)抽籤ヲナシ毎回元金三千一百五十圓以上ヲ其翌月ニ償還シ昭和二十三年十二月一日殘額全部ヲ償還ス但本資金ニ依ル貸付金償還高カ前記償還高ヲ超過シタルトキハ其超過額モ同時ニ償還スルモノトス各社債ニ付拂込ミタル金額全額 同第四十五回社債社債ノ總額金四万六千四百圓各社債ノ金額金一千六百圓社債ノ利率年三分二厘社債償還ノ方法及期限昭和八年十一月三十日迄据置昭和九年五月第一回ノ償還抽籤ヲ執行シ以後毎年二回(五月十一月)抽籤ヲナシ毎回元金一千六百圓以上ヲ其翌月ニ償還シ昭和二十三年十二月一日殘額全部ヲ償還ス但本資金ニ依ル貸付金償還高カ前記償還高ヲ超過シタルトキハ其超過額モ同時ニ償還スルモノトス各社債ニ付拂込ミタル金額全額 同第四十六回社債社債ノ總額金四千八百圓各社債ノ金額金三百圓社債ノ利率年三分八厘社債償還ノ方法及期限昭和八年四月第一回ノ償還抽籤ヲ執行シ以後毎年二回(四月十月)抽籤ヲナシ毎回元金三百圓宛ヲ其翌月ニ償還シ昭和十七年五月一日殘額全部ヲ償還ス但本資金ニ依ル貸付金償還高カ前記償還高ヲ超過シタルトキハ其超過額モ同時ニ償還スルモノトス各社債ニ付拂込ミタル金額全額 同第四十七回社債社債ノ總額金一万六千圓各社債ノ金額金五百圓社債ノ利率年五分三厘社債償還ノ方法及期限昭和九年十一月三十日迄据置昭和十年五月第一回ノ償還抽籤ヲ執行シ以後毎年二回(五月十一月)抽籤ヲナシ毎回元金五百圓以上ヲ其翌月ニ償還シ昭和二十一年十二月一日殘額全部ヲ償還ス本資金ニ依ル貸付金償還高カ前記償還高ヲ超過シタルトキハ其ノ超過額モ之ヲ償還スルモノトス据置期間中ト雖本資金ニ依ル貸付金ニ付償還アリタルトキハ之ヲ償還スルモノトス各社債ニ付拂込ミタル金額全額 同第四十九回社債社債ノ總額金七十万圓各社債ノ金額金一百圓一千圓五千圓社債ノ利率年五分七厘社債償還ノ方法及期限昭和十年五月迄据置其以降八箇年以内ニ毎年五月十一月ノ二回抽籤ニ依リ毎回金四万圓以上ヲ償還ス但臨時償還スルコトアルヘシ各社債ニ付拂込ミタル金額全額 同第五十回社債社債ノ總額金八万圓各社債ノ金額金二千五百圓社債ノ利率年三分二厘社債償還ノ方法及

期限昭和十二年五月三十一日迄据置昭和十二年十一月第一回ノ償還抽籤ヲ執行シ以後毎年五月十一月ノ二回抽籤ヲナシ毎回元金二千五百圓以上ヲ其翌月ニ償還シ昭和二十七年六月一日殘額全部ヲ償還ス但本資金ニ依ル貸付金返濟高カ前記償還高ヲ超過シタルトキハ其超過額モ同時ニ償還シ又本債券ノ据置期間中ニ於テ本資金ニ依ル貸付金ノ全部又ハ一部ノ返濟アリタルトキハ最近ノ元利支拂期ニ於テ該返濟額相當額ノ償還ヲナスモノトス各社債ニ付拂込ミタル金額全額 同第五十一回社債社債ノ總額金六万九千圓各社債ノ金額金二千三百圓社債ノ利率年三分二厘社債償還ノ方法及期限昭和九年十一月三十日迄据置昭和十年五月第一回ノ償還抽籤ヲ執行シ以後毎年五月十一月ノ二回抽籤ヲナシ毎回元金二千三百圓宛ヲ其翌月ニ償還シ昭和二十四年十二月一日殘額全部ヲ償還ス但本資金ニ依ル貸付金返濟高カ前記償還高ヲ超過シタルトキハ其超過額モ同時ニ償還シ又本債券ノ据置期間中ニ於テ本資金ニ依ル貸付金ノ全部又ハ一部ノ返濟アリタルトキハ最近ノ元利支拂期ニ於テ該返濟額相當額ノ償還ヲナスモノトス各社債ニ付拂込ミタル金額全額 同第五十二回社債社債ノ總額金七万七千圓各社債ノ金額金一千五百四十圓社債ノ利率年三分二厘社債償還ノ方法及期限昭和十二年二月二十八日迄据置昭和十二年八月第一回ノ償還抽籤ヲ執行シ以後毎年二月八月ノ二回抽籤ヲナシ毎回元金一千五百四十圓宛ヲ其翌月ニ償還シ昭和三十七年三月一日殘額全部ヲ償還ス但本資金ニ依ル貸付金返濟高カ前記償還高ヲ超過シタルトキハ其超過額モ同時ニ償還シ又本債券ノ据置期間中ニ於テ本資金ニ依ル貸付金ノ全部又ハ一部ノ返濟アリタルトキハ最近ノ元利支拂期ニ於テ該返濟額相當額ノ償還ヲナスモノトス各社債ニ付拂込ミタル金額全額 同第五十三回社債社債ノ總額金七千八百圓各社債ノ金額金四百圓五百圓社債ノ利率年三分八厘社債償還ノ方法及期限昭和八年五月第一回ノ償還抽籤ヲ執行シ以後毎年五月十一月ノ二回抽籤ヲナシ毎回元金四百圓以上ヲ其翌月ニ償還シ昭和十七年六月一日殘額全部ヲ償還ス但本資金ニ依ル貸付金返濟高カ前記償還高ヲ超過シタルトキハ其超過額モ同時ニ償還スルモノトス各社債ニ付拂込ミタル金額全額 同第五十四回社債社債ノ總額金一百万圓各社債ノ金額金一百圓五百圓一千圓五千圓社債ノ利率年五分三厘社債償還ノ方法及期限昭和十年八月迄据置其以後八箇年以内ニ毎年二月八月ノ二回抽籤ニ依リ毎回金六万圓以上ヲ償還ス但臨時ニ償還スルコトアルヘシ各社債ニ付拂込ミタル金額全額 同第五十五回社債社債ノ總額金一万六千五百三十圓各社債ノ金額金八百七十圓社債ノ利率年四分二厘社債償還ノ方法及期限昭和九年五月第一回ノ償還抽籤ヲ執行シ以後毎年五月十一月ノ二回抽籤ヲナシ毎回元金八百七十圓宛ヲ其翌月ニ償還シ昭和十八年十二月一日殘額全部ヲ償還ス但本資金ニ依ル貸付金返濟高カ前記償還高ヲ超過シタルトキハ其ノ超過額モ同時ニ償還シ又本債券ノ据置期間中ニ於テ本資金ニ依ル貸付金ノ全部又ハ一部ノ返濟アリタルトキハ最近ノ元利支拂期ニ於テ該返濟額相當額ノ償還ヲナスモノトス各社債ニ付拂込ミタル金額全額 同第五十六回社債社債ノ總額金三百五十万圓各社債ノ金額金一万圓社債ノ利率年五分社債償還ノ方法及期限昭和九年十一月迄据置其以降九箇年以内ニ毎年五月十一月ノ二回抽籤ニ依リ毎回金十九万圓以上ヲ其翌月ニ償還ス但臨時ニ償還スルコトアルヘシ各社債ニ付拂込ミタル金額全額 同第五十七回社債社債ノ總額金七万二千八百圓各社債ノ金額金九千一百圓社債ノ利率年三分五厘社債償還ノ方法及期限昭和九年一月第一回ノ償還抽籤ヲ執行シ以後毎年一月七月ノ二回抽籤ヲナシ毎回元金九千一百圓宛ヲ其翌月ニ償還シ昭和十三年八月一日殘額全部ヲ償還ス但本資金ニ依ル貸付金返濟高カ前記償還高ヲ超過シタルトキハ其超過額モ同時ニ償還スルモノトス各社債ニ付拂込ミタル金額全額 同第五十八回社債社債ノ總額金五十万圓各社債ノ金額金二万五千圓社債ノ利率年四分五厘社債償還ノ方法及期限昭和十一年三月一日迄据置昭和十一年八月第一回ノ償還抽籤ヲ執行シ以後毎年二月八月ノ二回抽籤ヲナシ毎回元金二万五千圓ヲ其翌月ニ償還シ昭和二十一年三月一日殘額全部ヲ償還ス各社債ニ付拂込ミタル金額全額 同第五十九回社債社債ノ總額金八万一千圓各社債ノ金額金三千圓社債ノ利率年三分八厘社債償還ノ方法及期限昭和十年八月一日迄据置昭和十一年一月第一回ノ償還抽籤ヲ執行シ以後毎年一月七月ノ二回抽籤ヲナシ毎回元金三千圓以上ヲ其翌月ニ償還シ昭和二十三年八月一日殘額全部ヲ償還ス但本資金ニ依ル貸付金返濟高カ前記償還高ヲ超過シタルトキハ其超過額モ同時ニ償還シ又本債券ノ据置期間中ニ於テ本資金ニ依ル貸付金ノ全部又ハ一部ノ返濟アリタルトキハ最近ノ元利支拂期ニ於テ該返濟額相當額ノ償還ヲナスモノトス各社債ニ付拂込ミタル金額全額 同第六十回社債社債ノ總額金六千二百圓各社債ノ金額金六百二十圓社債ノ利率年三分二厘社債償還ノ方法及期限昭和十年五月一日迄据置昭和十年十月第一回ノ償還抽籤ヲ執行シ以後毎年四月十月ノ二回抽籤ヲナシ毎回元金六百二十圓ヲ其翌月ニ償還シ昭和十五年五月一日殘額全部ヲ償還ス但本資金ニ依ル貸付金返濟高カ前記償還高ヲ超過シタルトキハ其超過額モ同時ニ償還シ又本債券ノ据置期間中ニ於テ本資金ニ依ル貸付金ノ全部又ハ一部ノ返濟アリタルトキハ最近ノ元利支拂期ニ於テ該返濟額相當額ノ償還ヲナスモノトス各社債ニ付拂込ミタル金額全額 同第六十一回社債社債ノ總額金五万八千五百圓各社債ノ金額金一千五百圓社債ノ利率年三分二厘社債償還ノ方法及期限昭和十三年三月一日迄据置昭和十三年八月第一回ノ償還抽籤ヲ執行シ以後毎年二月八月ノ二回抽籤ヲナシ毎回元金一千五百圓以上ヲ其翌月ニ償還シ昭和二十八年三月一日殘額全部ヲ償還ス但本資金ニ依ル貸付金返濟高カ前記償還高ヲ超過シタルトキハ其超過額モ同時ニ償還シ又本債券ノ据置期間中ニ於テ本資金ニ依ル貸付金ノ全部又ハ一部ノ返濟アリタルトキハ最近ノ元利支拂期ニ於テ該返濟額相當額ノ償還ヲナスモノトス各社債ニ付拂込ミタル金額全額 同第六十二回社債社債ノ總額金四万二千圓各社債ノ金額金一千四百圓社債ノ利率年三分二厘社債償還ノ方法及期限昭和十三年二月一日迄据置昭和十三年七月第一回ノ償還抽籤ヲ執行シ以後毎年一月七月ノ二回抽籤ヲナシ毎回元金一千四百圓ヲ其翌月ニ償還シ昭和二十八年二月一日殘額全部ヲ償還ス但本資金ニ依ル貸付金返濟高カ前記償還高ヲ超過シタルトキハ其超過額モ同時ニ償還シ又本債券ノ据置期間中ニ於テ本資金ニ依ル貸付金ノ全部又ハ一部ノ返濟アリタルトキハ最近ノ元利支拂期ニ於テ該返濟額相當額ノ償還ヲナスモノトス各社債ニ付拂込ミタル金額全額 同第六十三回社債社債ノ總額金一万四百圓各社債ノ金額金二百圓六百圓社債ノ利率年三分八厘社債償還ノ方法及期限昭和九年十一月第一回ノ償還抽籤ヲ執行シ以後毎年五月十一月ノ二回抽籤ヲナシ毎回元金二百圓以上ヲ其翌月ニ償還シ昭和十九年六月一日殘額全部ヲ償還ス但本資金ニ依ル貸付金返濟高カ前記償還高ヲ超過シタルトキハ其超過額モ同時ニ償還スルモノトス各社債ニ付拂込ミタル金額全額 同第六十四回社債社債ノ總額金五千圓各社債ノ金額金二百圓社債ノ利率年五分三厘社債償還ノ方法及期限昭和九年十一月第一回ノ償還抽籤ヲ執行シ以後毎年二回(五月十一月)抽籤ヲナシ毎回元金二百圓以上ヲ其翌月ニ償還シ昭和十八年十二月一日殘額全部ヲ償還ス但本資金ニ依ル貸付金返濟高カ前記償還高ヲ超過シタルトキハ其超過額モ同時ニ償還スルモノトス各社債ニ付拂込ミタル金額全額 同第六十五回社債社債ノ總額金二万七千圓各社債ノ金額金三千圓社債ノ利率年五分三厘社債償還ノ方法及期限昭和十八年六月一日發行額全部ヲ償還ス但本債券ノ償還期間中ニ於テ本資金ニ依ル貸付金ノ全部又ハ一部ノ返濟アリタルトキハ最近ノ利子支拂期ニ於テ該返濟額相當額ノ償還ヲナスモノトス各社債ニ付拂込ミタル金額全額

右昭和九年十二月二十六日登記　臺南地方法院

◎法人登記

●社團法人新京材木商組合變更

一理事佐藤精一ハ昭和十年一月十八日退任シ同日左記ノ者理事ニ重任ス

彼末德雄　新京梅ケ枝町四丁目二十八番地

沼田彌一郎　新京入船町一丁目一番地

一前同日左記ノ者理事ニ就任ス

高橋管鹹　新京建和街二百八號

右昭和十年一月二十八日登記　在新京日本帝國總領事館

●社團法人漢口日本人體育協會(變更)

一理事左ノ者昭和十年一月二十一日重任ス

齋藤重保　漢口日本租界順慶里第二號

石川勝藏　漢口日本租界大正街第六十號

小松崎清　漢口日本租界中街第百十三號

齋藤昌義　漢口日本租界中街第五十五號

一同日左ノ者理事ニ就任ス

山崎勳一　漢口日本租界大正街第二十四號

右昭和十年一月二十八日登記　在漢口日本帝國總領事館

●財團法人大谷派長濱別院維持會變更

一昭和十年一月五日資產ノ總額ヲ左ノ如ク變更ス

金三万四千六百六十五圓七十一錢

右昭和十年一月七日登記　長濱區裁判所

●社團法人德島縣教育會

一理事近藤篤治ハ住所ヲ德島市安宅町字百間地東二十六番地ノ五十八ヘ移轉ス

右昭和十年一月十日登記　德島區裁判所

●財團法人木田郡青年體育獎勵會變更

一理事內海唯市ハ昭和九年十二月三十一日死亡セリ

右昭和十年一月九日登記　高松區裁判所平井出張所

●財團法人青山會變更

一理事西田鐵太郎川田豐太郎竹村貞次郎竹村源十郎金子北太郎桑淳太郎堀見潛藏近藤靖雄竹村熊衞高根良輔ハ理事ニ重任ス

右昭和十年一月七日登記　須崎區裁判所佐川出張所

◎社團法人大木報公社變更

一昭和九年十二月二十六日資產ノ總額ヲ左ノ通リ變更ス

一金四千八百三十六圓四十錢也

右昭和九年十二月二十七日登記　豐橋區裁判所豐川出張所

◎三重感化院(財團法人)變更

一昭和十年一月四日名稱ヲ左ノ通リ變更ス

名稱　財團法人三重昭德園

◎財團法人三重昭德園變更

一昭和十年一月四日事務所ヲ左ノ地ニ移轉セリ

三重縣度會郡田丸町大字田丸町字城廓百十四番地ノ四

右昭和十年一月九日登記　四日市區裁判所

◎財團法人朝倉郡消防義會變更

一昭和九年十二月二十九日事務所ヲ左ノ所ニ移轉ス

朝倉郡甘木町大字甘木千九百七十九番地ノ一

一理事北村兼而ノ住所ヲ同日左ノ如ク變更ス

朝倉郡甘木町大字甘木千九百七十九番地ノ一

右昭和十年一月四日登記　甘木區裁判所

◎商業組合登記

◎商業組合設立

一名稱　濱松貨物自動車運輸商業組合

一事務所　濱松市野口町五六五番地

一目的　貨物運送商業ノ改良發達ヲ圖ル爲メ共同ノ施設ヲ爲ス

一地區　濱松市及濱松郡白脇村芳川村蒲村曳馬町富塚村入野村新津村可美村

一出資ノ總口數　二百十五口

一拂込出資總額　二千百五十圓

一出資一口ノ金額　金三十圓

一出資拂込方法　第一回ノ拂込金額ハ一口ニ付金十圓トシ第二回以後ノ出資拂込ハ配當スヘキ剩餘金中ヨリ拂込ニ充ツルモノノ外理事會ノ決議ニ依リ拂込ムモノトス

一設立ノ年月日　昭和九年十月二十四日

一理事ノ氏名住所

加藤七郎　濱松市上池川一四一番地

小池清一郎　同市松江町十二番地

武藤　武　同市平田町一番地

牧井金太郎　同市元城町一五二番地

深谷信太郎　同市板屋町三三八番地

一監事ノ氏名住所

大場兼次郎　濱松市北寺島町二八九番地

鈴木準平　同市東田町三番地

一解散ノ事由　一總會ノ決議二組合ノ合併三組合ノ破產四解散命令

右昭和十年一月九日登記　濱松區裁判所

◎大阪鐵線御商業組合變更

一事務所ヲ左ノ如ク更正ス

大阪市南區末吉橋通二丁目十番地

一昭和九年十二月二十一日事務所ヲ左ノ地ニ移轉セリ

大阪市南區北桃谷町二十八番地

右昭和九年十二月二十九日登記　大阪區裁判所

◎松阪自轉車小賣商業組合設立

一名稱　松阪自轉車小賣商業組合

一事務所　松阪市大字松阪魚町千六百五十五番地ノ十

一目的　本組合ハ自轉車小賣業ノ改良發達ヲ圖ル爲メ共同施設ヲ爲スヲ以テ目的トス

一地區　松阪市飯南郡花岡町西黑部村柳田村漕代村港村松江村伊勢寺村松尾村大河内村一圓トス

一設立認可ノ年月日　昭和九年十二月三日

一出資ノ總口數　八十口

一出資一口ノ金額　金五十圓

一拂込ミタル出資ノ總額　金一千圓

一出資拂込ノ方法　出資第一回ノ拂込金額ハ一口ニ付キ金十二圓五十錢トス第二回以後ノ出資拂込ハ出資總額ニ達スル迄配當スヘキ剩餘金中ヨリ拂込ニ充ツルモノノ外年一回事業年度末迄ニ出資一口ニ付キ金二圓十錢宛拂込ムモノトス

一理事ノ氏名住所　村林傳三郎松阪市大字松阪魚町千七百三十五番地ノ一　田中喜太郎同市大字同町千六百五十五番地ノ一　池村作平同市大字垣鼻千二百二十八番地　永作岩藏同市大字松阪新町千二十二番地　湊添濟太郎同市大字松阪垣鼻七百九十八番地　辻富三同市大字同所七百六十五番地　西尾菊藏同市大字松阪魚町千八百十四番地ノ一

一監事ノ氏名住所　藤田捨吉松阪市大字松阪湊町三百六十五番地ノ二　大西松五郎同市大字同町二百四十三番地　松島長太郎同市大字松阪本町二千七十六番地

一解散ノ事由　一組合ノ決議二組合ノ合併三組合ノ破產四解散ノ命令

右昭和九年十二月二十八日登記　松阪區裁判所

◎保證責任山形肥料商業組合(變更)　理事柿本留藏ハ昭和九年十二月三十一日辭任ス

右昭和十年一月九日登記　山形區裁判所

◎工業組合登記

◎淡路瓦工業組合變更

組合員桑島喜一ハ昭和九年十二月十三日死亡ニ因リ脫退シ左ノ者家督相續ニ因リ同日新ニ加入ス

保證金額金二十圓　桑島敬雄　三原郡阿萬町阿萬東組三百十八番地

昭和十年一月四日登記　洲本區裁判所市村出張所

◎日本陶磁器工業組合聯合會變更

理事ニ昭和九年十二月三十一日左ノ者就任ス

加藤周吾　瀨戶市大字瀨戶千三百五十二番地

細木光緒　小倉市馬借町二百二十二番地ノ一

右昭和十年一月九日登記　名古屋區裁判所

◎工業組合設立

名稱吉田郡輸出人造絹織物工業組合　事務所吉田郡下志比村東古市十二號二十三番地　目的輸出人造絹織物(交織物ヲ含ム)工業ノ改良發達ヲ圖ル爲メ共同ノ施設ヲ爲スヲ目的トス　地區吉田郡松岡町吉野村五領ヶ島村志比谷村下志比村淨法寺村及上志比村坂井郡鳴鹿村　設立許可ノ年月日昭和九年十一月一日　出資ノ總口數八百六十四口　拂込ミタル出資ノ總額金一万八百圓也　出資一口ノ金額金五十圓也　出資拂込ノ方法第一回拂込一口ニ付金十二圓五十錢トシ第二回以後ノ出資拂込ハ配當スヘキ剩餘金中ヨリ拂込ニ充ツルモノノ外必要ノ場合理事會ノ決議ニ依リ其金額及拂込ノ時期ヲ定ム　理事及監事ノ氏名住所吉田郡下志比村志比堺十一號六十番地理事河合彌平　同村光明寺十號二十番地同柳原繁藏　同村東古市十四號一番地同河合彌作　同村志比堺九號六十番地同清水源左衛門　同郡上志比村藤巻四十三號十三番地同佐野茂　同村清水四號六番地同鈴木金進　同郡松岡町毫二十三號十八番地同石田常吉　同町室十七號六番地同清水佐藏　同所五十三號二番地同土肥要　同町極印十九號四十番地同川尻彌三次　同郡下志比村東古市十五號五十八番地監事長谷川潔　同村志比堺九號六十四番地同河合彌三松　同郡松岡町極印十二號二十五番地同島田和吉　解散ノ事由總會ノ決議組合ノ合併組合ノ破產及命令ニ因リテ解散ス

右昭和十年一月九日登記　福井區裁判所松岡出張所

◎備中織物工業組合變更

理事後月織物合資會社ハ昭和九年十二月二十一日辭任シタリ

昭和九年十二月二十九日總會ニ於テ理事補缺選擧ノ結果後月郡出部村大字上出部四百七十五番地後月織物株式會社選任同日新任シタリ

右昭和十年一月四日登記　笠岡區裁判所西江原出張所

◎產業組合登記

◎保證責任足柄村信用販賣購買利用組合變更

理事岩田佐十郎小見山竹三郎岩出諄作ハ昭和九年十二月十四日住所ヲ左ノ通リ變更ス

岩田佐十郎　駿東郡足柄村竹之下三千九十七番地

小見山竹三郎　同郡同村桑木三十七番地

岩田諄作　同郡同村新柴二百十六番地

右昭和十年一月十日登記　沼津區裁判所御殿場出張所

◎保證責任飯田村信用販賣購買利用組合變更

監事金原康平ハ昭和九年十二月二十五日辭任ス

昭和十年一月八日登記

◎有限責任濱松青果購買販賣利用組合變更

理事小形幹一ハ昭和九年十二月二十一日死亡ス

昭和十年一月十日登記　濱松區裁判所

◎有限責任山香村信用組合變更

理事伊藤萬次郎ハ昭和九年十二月二十六日辭任ス

右昭和十年一月九日登記　濱松區裁判所山香出張所

◎保證責任和納鄉販賣購買利用組合移轉

昭和九年十二月十五日事務所ヲ左ノ地ニ移轉セリ

西蒲原郡和納村大字上和納三千五百三十六番地

昭和十年一月十日登記　新潟區裁判所卷出張所

◎有限責任本鄉信用購買販賣組合變更

昭和九年十二月二十日名稱及組織ヲ左ノ通リ變更ス

名稱　保證責任本鄉信用購買販賣組合

組織　保證責任

右昭和十年一月九日登記　宇陀區裁判所

◎保證責任福田信用購買販賣利用組合變更

一昭和九年五月十五日定款變更認可ニ依リ同年十二月二十日事務所ヲ左ノ地ニ移轉ス

事務所　香川縣小豆郡福田村大字福田甲四百七番地ノ二

昭和十年一月十日登記　高松區裁判所草壁出張所

◎不在者財產管理人選任

本籍長野縣上田市大字常磐城九十番ロ號地　不在者　中村桃太郎

上田區裁判所ハ利害關係人長野縣上田市二千二百二番地株式會社常磐城銀行ノ申立ニ因リ昭和十年二月九日長野縣上田市大字常磐城九十番地チ號小宮山數馬ヲ中村桃太郎ノ財產管理人ニ選任シタリ

昭和十年二月九日　上田區裁判所

◎公示催告

大阪市西成區梅南通四丁目八番地　申立人　楠田光藏

一持參人拂式橫線小切手　一通

小切手番號　102453

金額　金二百八十六圓五十五錢也

支拂人　大阪市西區梅本町株式會社三和銀行本田支店

振出日　昭和九年十一月三十日

振出地　大阪市

振出人　暮田榕房

一持參人拂式橫線小切手　一通

小切手番號　※06183

金額　金二百九圓也

支拂人　大阪市此花區上福島北一丁目株式會社大和田銀行福島支店

振出日　昭和九年十一月三十日

振出地　大阪市

振出人　加藤正義

右證券ニ付申立人ヨリ公示催告ノ申立アリタルヲ以テ其所持人ハ昭和十年九月六日午前九時迄ニ當裁判所ニ權利ノ屆出ヲ爲シ且證券ヲ提出スヘシ若シ右期日迄ニ權利ノ屆出及證券ノ提出ヲ爲サヽルトキハ前記證券ノ無效ヲ宣言スルコトアルヘシ此旨催告ス

昭和十年二月十三日　大阪區裁判所

橫濱市磯子區磯子町一番地　申立人　東洋紙袋株式會社

一約束手形　一通

手形番號　33—第五號

金額　金四万九百十七圓六十八錢也

支拂期日　昭和十年一月十八日

支拂地　大阪市

支拂場所　株式會社日本興業銀行大阪支店

振出地　大阪市

振出日　昭和九年十二月二十日

振出人　大分市大字大分千五百五十番地　大分セメント株式會社專務取締役田上次治郎

受取人　東洋紙袋株式會社

右證券ニ付申立人ヨリ公示催告ノ申立アリタルヲ以テ其所持人ハ昭和十年九月九日午前九時迄ニ當裁判所ニ權利ノ屆出及證券ヲ提出スヘシ若シ右期日迄ニ權利ノ屆出及證券ノ提出ヲ爲サヽルトキハ前記證券ノ無效ヲ宣言スルコトアルヘシ此旨催告ス

昭和十年二月十三日　大阪區裁判所

廣島縣佐伯郡廿日市町三百五十一番地　申立人　合資會社吉田次郎吉商店

一爲替手形　一通

手形番號　ナシ

金額　金八百圓也

振出地　廣島縣佐伯郡廿日市町

振出年月日　ナシ

支拂地　八幡市

支拂場所　株式會社十七銀行枝光支店

支拂期日　昭和十年三月五日

振出人及受取人　申立人

引受人　八幡市枝光新町財津時藏

裏書人　ナシ

一爲替手形　一通

手形番號　ナシ

金額　金八百五十二圓十三錢也

振出地　廣島縣佐伯郡廿日市町

振出年月日　ナシ

支拂地　八幡市

支拂場所　株式會社十七銀行枝光支店

支拂期日　昭和十年三月十五日

振出人及受取人　申立人

引受人　八幡市枝光新町財津時藏

裏書人　ナシ

一爲替手形　一通

手形番號　ナシ

金額　金六百七十九圓五十五錢也

振出地　廣島縣佐伯郡廿日市町

振出年月日　ナシ

支拂地　八幡市

支拂場所　株式會社安田銀行枝光支店

支拂期日　昭和十年三月十日

振出人及受取人　申立人

引受人　八幡市枝光北本町十河一雄

裏書人　ナシ

一爲替手形　一通

手形番號　ナシ

金額　金百九十二圓七錢也

振出地　廣島縣佐伯郡廿日市町

振出年月日　ナシ

支拂地　福岡縣遠賀郡折尾町

支拂場所　株式會社十七銀行折尾支店

支拂期日　昭和十年二月二十五日

振出人及受取人　申立人

引受人　福岡縣遠賀郡蘆屋町吉田德藏

裏書人　ナシ

一爲替手形　一通

手形番號　ナシ

金額　金五百十一圓也

振出地　廣島縣佐伯郡廿日市町

振出年月日　ナシ

支拂地　福岡縣遠賀郡折尾町

支拂場所　株式會社十七銀行折尾支店

支拂期日　昭和十年三月六日

振出人及受取人　申立人

引受人　福岡縣遠賀郡蘆屋町芳村金太郎

裏書人　ナシ

右證券ニ付申立人ヨリ公示催告ノ申立アリタルヲ以テ其所持人ハ昭和十年九月三十日午前十時迄ニ當裁判所ニ權利ノ屆出ヲ爲シ且證券ヲ提出スヘシ若シ右期日迄ニ權利ノ屆出及證券ノ提出ヲ爲サヽルトキハ前記證券ノ無效ヲ宣言スルコトアルヘシ此旨催告ス

昭和十年二月十二日　小倉區裁判所

限定承認及請求申出ノ公告

福島市大字福島字本町十六番地ノ三　古關憲司

右古關憲司ハ被相續人福島市大字福島字本町十六番地ノ三古關親ノ家督相續人トシテ昭和十年二月十三日福島區裁判所ニ於テ其相續ノ限定承認ヲ爲シタリ依テ被相續人ノ相續債權者及受遺者ハ此公告ノ日ヨリ昭和十年四月三十日ノ期間內ニ其請求ノ申出ヲ爲スヘク若シ右ノ期間內ニ申出ヲ爲サヽルトキハ其債權ハ辨濟ヨリ除斥セラルヘシ右民法第千二十九條ニ依リ公告候也

昭和十年二月十五日

右法定代理人親權者母　古關ナカヨ

福島市大字腰濱字新町北三番地　右代理人辯護士　阿部義次

限定承認及請求申出公告

拙者儀被相續人本籍和歌山市新大工町六番地最後ノ住所同市手平出島八番地亡廣會正雄ノ家督相續人ナルカ昭和十年二月十五日和歌山區裁判所ニ於テ其家督相續限定承認ノ申述ヲ受理セラレタリ依テ右被相續人ノ相續債權者及受遺者ハ此公告ノ日ヨリ六十五日ノ期間內ニ其請求ノ申出相成度若シ右期間內ニ申出ナキトキハ其債權ハ辨濟ヨリ除斥セラルヘシ

右公告ス

昭和十年二月十八日

和歌山市手平出島八番地　限定承認者　廣會とみ子

◎失踪ニ關スル屆出ノ催告

本籍及最後ノ住所德島縣名東郡新居村南新居九番地ノ五　明治四十三年一月二十日生　不在者　中山ミサヲ

右不在者ニ對シ利害關係人中山京次郎ヨリ失踪宣告ノ申立ヲ爲シタルニ付不在者ハ昭和十年九月五日午前九時迄ニ當裁判所ニ生存ノ屆出ヲ爲スヘク若其ノ屆出ヲ爲サヽルトキハ失踪ヲ宣告スヘシ又不在者ノ生死ヲ知ル者ハ右期日迄ニ其ノ屆出ヲ爲スヘシ

昭和十年二月十三日　德島區裁判所

本籍及最後ノ住所德島縣三好郡三野町大字清水百一番屋敷　明治二十五年一月一日生　不在者　宮內清太郎

右不在者ニ對シ利害關係人宮內英治郎ヨリ失踪宣告ノ申立ヲ爲シタルニ付不在者ハ昭和十年八月三十一日午前九時迄ニ當區裁判所ニ生存ノ屆出ヲ爲スヘク若其ノ屆出ヲ爲サヽルトキハ失踪ヲ宣告スヘシ又不在者ノ生死ヲ知ル者ハ右期日迄ニ其ノ屆出ヲ爲スヘシ

昭和十年二月二日　脇町區裁判所

本籍並最後ノ住所石川縣羽咋郡一宮村字一宮子ノ六十四番地　明治十五年六月二十日生　不在者　西孫一郎

右不在者ニ對シ利害關係人西友次郎ヨリ失踪宣告ノ申立ヲ爲シタルニ付不在者ハ昭和十年八月十九日午前九時迄ニ當裁判所ニ生存ノ屆出ヲ爲スヘク若其屆出ヲ爲サヽルトキハ失踪ヲ宣告スヘシ又不在者ノ生死ヲ知ル者ハ右期日迄ニ其屆出ヲ爲スヘシ

昭和十年二月十二日　七尾區裁判所

本籍青森縣弘前市大字田茂木町十番地最後ノ住所右同所佐藤利助二男　明治八年十一月二十一日生　不在者　佐藤永八

右ニ對シ利害關係人板垣亀五郎ヨリ失踪宣告ノ申立ヲ爲シタルニ付不在者ハ昭和十年九月二十七日午前九時迄ニ當區裁判所ニ生存ノ屆出ヲ爲スヘク若シ其ノ屆出ヲ爲サヽルトキハ失踪ヲ宣告スヘシ又不在者ノ生死ヲ知ル者ハ右期日迄ニ其屆出ヲ爲スヘシ

昭和十年二月十四日　弘前區裁判所

本籍沖繩縣那覇市西本町一丁目五十一番地最後ノ住所臺北州文山郡深坑庄萬盛字溪子口二百三十二番地　明治二十二年十月十七日生　不在者　桃原オト

右者ニ對シ利害關係人桃原喜一ヨリ失踪宣告ノ申立アリタルヲ以テ不在者ハ昭和十年十月十五

第2439号　本文

日午前九時迄ニ當法院ニ其ノ生存ノ屆出ヲ爲スヘク若シ其ノ屆出ヲ爲サルトキハ失踪ノ宣告ヲ受クヘシ右不在者ノ生死ヲ知ル者ハ前記ノ期日迄ニ當法院ニ其ノ屆出ヲ爲スヘシ

昭和十年二月八日　臺北地方法院單獨部

◉失踪宣告

本籍 三重縣宇治山田市大字一之木町二百七番地
最後ノ住所 神戸市神戸區中山手通一丁目二百八十六番屋敷
不在者　頓部　春枝

右不在者ニ對シ實父種吉ヨリ失踪宣告ノ申立アリタルヲ以テ當裁判所ハ昭和十年二月十四日失踪ヲ宣告シタリ

昭和十年二月十四日　神戸區裁判所

本籍 奈良縣生駒郡郡山町大字鹽二十九番地
最後ノ住所奈良市高天町
三木芳次郎
元治元年七月三日生

右ニ對シ奈良縣生駒郡郡山町大字鹽二十九番地三木忠方ノ申立ニ因リ當區裁判所ハ昭和十年二月十四日失踪ノ宣告ヲ爲シタリ

昭和十年二月十四日　奈良區裁判所

本籍及最後ノ住所 德島縣板野郡鳴門村高島五十三番屋敷
住吉　春吉
明治三十六年二月七日生

右ニ對シ同居ノ弟住吉金次ノ申立ニ因リ當裁判所ハ昭和十年二月十四日失踪ノ宣告ヲ爲シタリ

昭和十年二月十四日　德島區裁判所

名古屋市南區鹽田町字八板割三千五百十九番地
申立人　渡邊勘三郎
本籍西春日井郡新川町大字西堀江七百四十三番地
最後ノ住所同上
不在者　渡邊德太郎
明治十四年十二月七日生

右申立人ヨリ不在者ニ對シ失踪宣告ノ申立ヲ爲シタルニ付當裁判所ハ昭和九年七月十六日公示催告ヲ爲シタルニ昭和十年二月六日午前十時ノ公示催告期日迄ニ不在者生存ノ屆出ナキヲ以テ不在者ハ大正五年六月二十五日以來七年以上生死分明ナラサルモノト認メ左ノ如ク判決ス

不在者渡邊德太郎ノ失踪ヲ宣告ス

昭和十年二月十三日

名古屋區裁判所
判事　佐久間辰二

本籍及最後ノ住所福岡縣久留米市本町六十三番地
不在者　上野　トキ
嘉永三年五月三日生

右ニ對シ同所同番地上野茂ノ申立ニ因リ昭和十年二月十二日失踪ノ宣告ヲ爲シタリ

昭和十年二月十二日　久留米區裁判所

本籍門司市大字門司二千三十一番地
最後ノ住所同所同番地
不在者　原田幾之進
慶應三年六月九日生

右山口縣豐浦郡長府町大字豐浦町二百五十二番地妻原田リムノ申立ニ依リ當裁判所ハ昭和十年二月十三日失踪ノ宣告ヲ爲シタリ

昭和十年二月十三日　小倉區裁判所

本籍及最後ノ住所鹿兒島縣出水郡阿久根町山下八十三番戸
小田原小左衞門
嘉永六年六月十日生

右ニ對シ養子亡勇吉ノ妻小田原ツナノ申立ニ因リ當區裁判所ハ昭和十年二月十二日失踪ノ宣告ヲ爲シタリ

昭和十年二月十三日　川内區裁判所

◉破産宣告

愛媛縣温泉郡垣生村大字西垣生
債務者　中矢八百藏

右ノ者ニ對スル昭和九年(ツ)第一四號破産事件ニ付昭和十年二月十五日午前十時當裁判所ノ爲シタル破産宣告ニ付公告スルコト左ノ如シ

一、債務者中矢八百藏ヲ破産者トス
二、破産管財人　松山市二番町　辯護士　松木清三
三、債權屆出期間　昭和十年三月九日迄
第一回債權者集會ノ期日ハ昭和十年三月二十日午後一時
債權調査ノ期日ハ昭和十年三月二十日午後一時
四、破産者ノ債務者及破産財團ニ屬スル財産ノ所持者ハ破産者ニ辨濟ヲ爲シ又ハ其ノ財産ヲ交付スヘカラス 破産者ニ對シ債務ヲ負擔スル者ハ其ノ旨破産者ノ財産ヲ所持スルモノハ其ノ旨破産者ノ財産ヲ所持スル者カ別除權ヲ有スルトキハ其ノ債權ヲ有スルコトヲ昭和十年三月九日迄ニ破産管財人ニ屆出ツヘシ

昭和十年二月十五日　松山區裁判所

◉破産手續廢止

破産者　松野儀平治

右ニ對スル昭和二年(テ)第一號破産事件ニ付破産管財人ヨリ破産廢止ノ申立アリタルヲ以テ當裁判所ハ債權者集會ノ意見ヲ求メ破産財團ヲ以テ破産手續ノ費用ヲ償フニ足ラスト認メ左ノ如ク決定ス

主文

破産者松野儀平治ニ對スル破産手續ハ之ヲ廢止ス

昭和十年二月十四日　延岡區裁判所

◉債權者集會招集

大正十一年(テ)第六號同年(テ)第七號九州製肥株式會社破産事件ニ付終局計算ノ爲昭和十年二月二十七日午前九時當裁判所ニ債權者集會ヲ開ク

昭和十年二月十六日　福岡地方裁判所小倉支部

◉和議認可

福岡縣八幡市尾倉千七百八十一番地
債務者　中村仁太郎

右ニ對スル昭和九年(ヒ)第四號和議事件ニ付昭和十年二月二日債權者集會ニ於テ左記條件ニテ可決シタル和議ハ和議法第五十一條各號ニ牴觸スル所ナキヲ以テ左ノ如ク決定シタリ

本件和議ハ之ヲ認可ス

昭和十年二月十六日　小倉區裁判所

和議條件

一、債權者ハ其ノ債權ノ三分ノ二ヲ拋棄ス
一、和議認可決定確定ノ翌月ヨリ毎月末日ニ金百圓宛ヲ右債權額ニ按分シテ支拂フ
一、合名會社中村組ハ右中村仁太郎ノ和議條件ノ債務支拂ノ點ニ付保證ス

◉行旅死亡人

住所居所氏名不詳男年齡二十五六歲ヨリ三十歲位身長五尺一二寸位ニシテ瘦方顏圓ク頭髮長ク左ニ分ケ薄キ方眉毛薄ク耳小足ハ十文ヨリ十文三分位其他不詳著衣夏メリヤスシヤツ及白キヤラコワイシヤツ白カラー茶色莫大小猿股茶ニ黑ノ毛絲チヨツキ濃茶地ニ白四角模樣及斜ニ赤白筋入人絹ネクタイセル薄水色地ニ濃水色三本筋入縱縞ダブルボタン付合服霜降ズボンヲ著シ黑革製(〇田靴製店十文三分位)靴白布ノズボン吊茶色革製バンドヲ締メ卵色富士絹罌粟粒大ノ黑點模樣ノ首卷茶ト白交織ノ鳥打帽携帶品セルロイド製男持櫛一箇其他所持品ナシ

右本月十八日本村大字粟生間谷通稱伊勢講山林内ニ於テ縊死自殺ノ死體發見ニ付檢視ノ上假埋葬ス心當リノ者ハ當役場ニ申出ツヘシ

昭和十年一月二十三日　大阪府三島郡豐川村役場

本籍住所氏名不詳女年齡五十歲位身長四尺九寸位形色白目大口稍大頭髮束髮白毛混リ著衣紺飛白單衣格子縞及白無地ノ腰卷天竺ノ腹卷黑繻子表瓦斯縞ノ晝夜帶所持品眼鏡義齒油鑵(頭髮用)布製財布(在中ナシ)風呂敷一枚

右昨九年十一月二十一日本村大字北鄕字ぼうぼう地籍ニ飢餓凍死シ居ルヲ發見假埋葬ヲ爲シ置キタリ心當リノ者ハ當役場ニ申出テラレタシ

昭和十年二月四日　長野縣上水内郡淺川村役場

正誤

本月十三日本欄收用貨物ノ項中二九八頁三段箇數ノ部十九行及二十行ノ「二一〇」ハ「二一袋」ノ孰モ誤植

◉外國郵便物東京中央郵便局締切日時表

行先	通常 普通 月日時	通常 書留 月日時	小包 月日時	郵便船出帆港	船名
◉南支那、香港、フィリピン群島、海峽殖民地、英領印度等行	二、二三後九半	二、二三後九	—	長崎	エムプレス、オブ、ブルシア號
	同二三前九	同二三前八半	—	門司	長門丸
	同二三前九	同二三前八半	—	同	照國丸
	同二四前九	同二四前八半	二、二三後四	同	すまとら丸
	同二六前九	同二六前八半	同二四後三	同	大仁丸
◉香港、フィリピン群島、濠洲、新西蘭等行	同二三前九	同二三前八半	—	同	タンダ號
◉香港、濠洲、新西蘭等行	—	—	二、二三後一〇	橫濱	しどにい丸
◉米國、加奈陀、南米等行	二、二三後零一〇		二、二三前一〇、一五	同	關東丸
◉加奈陀、米國、南米等行	同二三後二、一〇	同二三後一、三〇	同二三前一〇、一五	同	プレシデント、ゼファーソン號
◉蘭領東印度行	同二四後三	同二四後三	同二四前一〇、一五	神戸	バンドン丸

(備考) すまとら丸及大仁丸ノ小包ハ神戸局迄送トス

日本徵兵保險株式會社第二十四回決算公告

創立　明治四十四年
資本金　貳百五拾萬圓
契約高　壹億七千貳百參拾六萬餘圓（昭和九年末現在）
諸準備金　四千四百八拾四萬餘圓（同）
總資産額　五千拾四萬餘圓（同）

昭和九年十二月三十一日貸借對照表

資産

科目	圓
現金	七一四・六八
銀行預金	四、二二四、四二五・七三
郵便振替貯金	六、三一八・〇九
貸付金	一四、五八六、四一七・二四
有價證券	二四、五七一、〇三五・七五
不動産	五、六八七、五三一・四一
什器	六四、〇三一・〇一
未收保險料	六六八、八三一・一五
代理店貸	一七四、〇五四・五五
假拂金	六六、五三四・三五
建築費勘定	九四、〇三六・六六
合計	五〇、一四三、九三〇・六二

負債

科目	圓
株金	二、五〇〇、〇〇〇・〇〇
法定準備金	五九五、〇〇〇・〇〇
特別準備金	一、一〇〇、〇〇〇・〇〇
責任準備金	四一、〇二四、六一五・四八
特別責任準備金	一五五、七五二・一六
支拂備金	一、九四四、二四七・七六
保險契約利益配當未濟金	二三、〇二三・九三
使用人保護基金	一七七、六〇三・六二
社員身元保證金	二四二、四四七・〇七
假受金	二〇〇、五四七・七四
保險契約利益配當預リ金	七三九、九六九・〇〇
支拂未濟株式配當金	四四・五五
支拂未濟金	六、〇〇〇・〇〇
未經過利息	六一、九四八・〇七
代理店借	四四、九八四・八五
利益金	一、三二七、七四六・三九
合計	五〇、一四三、九三〇・六二

利益金處分

金壹百貳拾八萬八千四百五拾七圓參拾四錢　本年度利益金
金參萬九千貳百八拾九圓五錢　前年度繰越金
合計金壹百參拾貳萬七千七百四拾六圓參拾九錢

之ヲ處分スルコト左ノ如シ

金拾萬圓也　法定準備金
金貳拾萬圓也　特別準備金
金參萬圓也　使用人保護基金
金四拾五萬圓也　保險契約配當金
金五拾萬圓也　株主配當金
金四萬七千七百四拾六圓參拾九錢也　次年度繰越金

右ノ通ニ候也

昭和十年二月二十日

東京市麴町區内山下町一丁目一番地
日本徵兵保險株式會社

取締役社長　室田義文
專務取締役　足立　荘
取締役　前山久吉
取締役　青木正德
取締役　三宮西平
監査役　武智直道
監査役　鈴木　威
監査役　益田信世

學校になくてならぬ
自動時報器

信號時間が來る迄ヂット時計を見詰めてゐて鐘を打つたり鈴(リン)を振つたりスヰッチでサイレンを鳴らして始業終業休憩集配(郵便局)等の信號するのは可なりオックなもので此れが爲め人一人を要する許りでなく信號時間が不正確でそれでトンダ「ナンセンス」を起こした例は澤山あります
自動時報時計を使へば何人の手を要せず時計の自動的な働き一つで希望のドンナ時間にも而も人手に依る樣な信號の誤りなく正確に時報いたします
時間割の變更はイツデモ簡單自由にでき又手動兼用ですから自動以外の時報も思ひのまゝです

モーターサイレン（二〇圓以上）
電氣梵鐘(六〇圓以上)電鈴其他の特種信號器の出張設計もいたします(說明書送呈)

橫濱鶴見潮田(電話鶴見二七二二)　北東工業社

麻糸麻細テープ
各種麻綿製紐
麻綿製品
麻綿帆布諸織物
縫糸品製造販賣
(カタログ送呈)
合名会社
松浦紐商店
大阪市北区空心町二丁目
電話堀川七八七・七九七番
工場東成区東今里町
電話東三一〇四番

勸業債券

來月くじ引債券　本日の價値
二千圓附六十五回　十圓四十五錢
二千圓附六十九回　十圓三十錢
二千圓附七十一回　十圓四十錢
三千圓附復興四回　十五圓十五錢
三千圓附割引五回　十二圓六十錢

回別	仲値
▲廿三、廿六	[illegible]
▲廿四、▲廿五	[illegible]
共、卅、四七	[illegible]
廿七、卅一	[illegible]
廿八、卅三、▲六五	[illegible]
廿九、八〇	[illegible]
廿七、廿八	[illegible]
四〇、五〇、▲五二、六八	[illegible]
四八、五四	[illegible]
▲四九	[illegible]
六四	[illegible]
六五	[illegible]
六六、七〇、七二、七七	[illegible]
六七、▲六九、七四、八二	[illegible]
六八	[illegible]
▲七一	[illegible]
七三	[illegible]
七六、八〇	[illegible]
七八	[illegible]
八三	[illegible]
八六	[illegible]
八九、九一、九二	[illegible]
復興十圓券　一回、二回、三回、▲四回、八回、九回、十回、十一回	[illegible]
五圓券　五回、六回、八回、七回、十回、九回	[illegible]
割引廿圓券　一回、二回、三回、四回、▲五回、六回、七回、八回	[illegible]

▲印來月くじ引　◉當籤番號表一部二錢一ヶ年卅錢

東京市麴町區内山下町(日本勸業銀行構内)
日本勸業證券株式會社
電話銀座(自二四三五・至二四三九)・振替東京一八
神田須田町交叉点(電神田四〇五七)　須田町支店
淺草吾妻橋西詰(電淺草三七三三)　淺草支店
橫濱尾上町(朝日ビル階)(電長者町二六三)　橫濱支店
仙台市南町郵便局前(電話一五四二)　仙台支店
札幌市南一条西三丁目(電話二三三三)　札幌支店

第2439号　本文

ビウイクのもつ氣品と風格

Buick

ビウイクには他車では得られない特徴があります。三十餘年間の尊い經驗と不變の信賴性、威信、個性美、而して安全快適な乘心地、これらがビウイク獨特の豐かな氣品を作り上げてゐるのであります。御自家用としては勿論、官廳、諸會社の御用車として必ず御滿足を得て頂ける車はビウイクの他に御座いません。

ビウイク自動車全國總代理店

梁瀨自動車株式會社

本店　東京市日本橋區通三丁目四
電話日本橋(24)3371－6番
支店　大阪――博多――名古屋

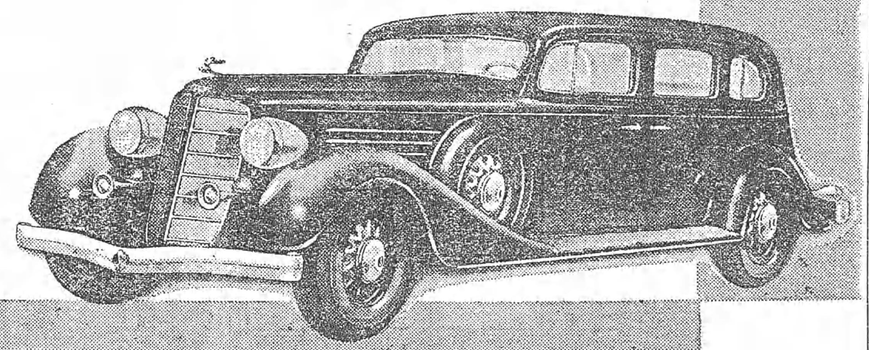

日本ゼネラル・モータース株式會社

堀井謄寫版

一般輸出入業

創業明治廿七年

販賣元　東京市神田區鍛冶町三丁目十番地
堀井謄寫堂本店
東京・大阪・名古屋・福岡・札幌・仙臺・廣島・金澤・高松・京城・台北・上海・所張出張所

諸官衙　各會社銀行
商店必需品!!

ミカド複寫紙

耐久・鮮明

大阪市東區唐物町二丁目
（見本送呈）
東洋複寫紙製造合資會社

野天

テント

天野テント商會
大阪　西區日吉橋北
東京　京橋海事會前

藁

一本七厘ヲシテ壹升酒ニ變ゼシムルノ優良品

ササキガラスペン

（各種ペン先數十種各種軸有）

佐々木ガラスペン本舗（電話浅草四二番）

徽章

東京市九段下電停前
アキバ徽章商會
（第一級水準新カタログ進呈）

株徽章マークメダル
東亞徽章製作所
東京市京橋二丁目三

有光製作所

新案特許
藥品不要經濟保證器（カタログ呈）
南京虫蒸殺器

大阪西區阿波座上通一ノ電車筋
電話新町三九三三番

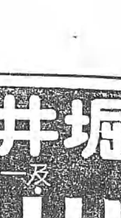

日本郵船株式會社

株券無效公告

當社拾株券（新）（第壹四壹七〇番）細半紛失ノ旨夫々屆出アリ依テ何レモ昭和拾年參月貳拾五日迄ニ異議申出ナキトキハ無效トス
昭和十年二月二十一日
株式會社

特許愛國版

文明スピード化時代

NO.

實用と經濟な
「第一」の謄寫版

東京市日本橋區福町
第一謄寫堂
電話浪花一・九二〇三九二番
支店及出張所　大阪・福岡・京城・札幌

事業統制ハ第一

歩ハ進歩セル記錄

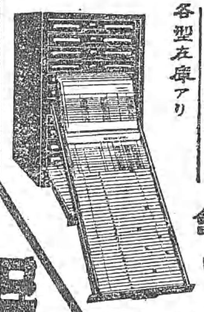

器

明日ノ計畫ノタメニ總覽カード整理

容器モ臺紙モ恒久的故經常實價少ク終始變ラス使用感アリ

カード式御設定ニ當リ一度總覽ヘ御照會ヲモアリ御申越次第型錄送呈

各型在庫アリ

總覽カード商會
東京市京橋區木挽町四丁目四
電話京橋一八一四番
國際ビル內
東京驛口前五ノ一五番

總覽式ポケット（鋼線入螺旋付台紙）ニ特ニ牧折・三枚折カード或ハ四列・五列挿ノ印紙合帳用ニモ最適トシテ定評アリ

御照會ニ對シ折返距離ノ處ハ專門局御伺致シ又書面回答モ遲切ニ致シマス

24396

タイガー計算器

國産　　無噪音

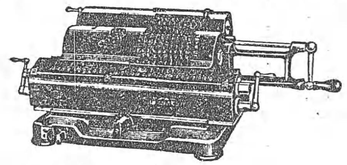

果然一斯界の驚異

發賣以來　賞讃を賜はれる
國産タイガーの連乘式特裝型

簡單な操作と精細巧緻なる機構
特裝型の凡ゆる特徴を具へ更に連乘機構を裝備

——カタログ贈呈——

タイガー計算器株式會社
本社一大阪市西淀川區海老江上四丁目一工場
東京・札幌・仙臺・名古屋・廣島・福岡・京城・大連・新京・臺北

輪轉謄寫機の超特作品

國産輪轉謄寫機の創始以來事務器報國の至誠をさゝげ拾有餘年の豐富なる體驗と、優秀なる技術を傾倒して完成の最高級謄寫機！

ローヤル輪轉自働謄寫機

超々弩級……綜合自働給紙式

ノーブル型は

斯界の最高速度、輕快、鮮明、堅牢、耐久は左記特長と共に斯界の權威です

一、特許綜合給紙裝置
一、印刷位置絶對正確
一、特許印刷用紙裝置
一、特許原紙挾器裝置
一、特許用紙受取裝置
一、特許安全裝置等々

事實は雄辯です

種類と最高級ノーブル型の外最新實用型數種あり

價格は六五圓ヨリ三八〇圓

型錄進呈

國産輪轉謄寫機の最高權威

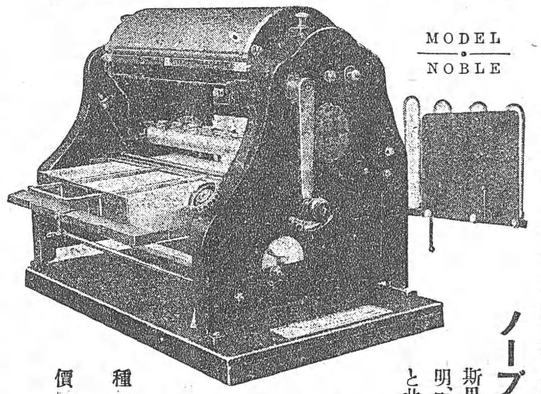

製作發賣元
東京市神田區小川町二ノ一（電停前）
ローヤル輪轉自働謄寫機商會
電話神田二六一〇番二六一一番
振替口座東京二二九六九番

（本書ノ大サハ國定規格A4判）

明治二十五年三月三十一日第三種郵便物認可　◉號外昨二十日發行速記錄（衆）第一六號一六頁

定價　一ヶ月　九十五錢　一部　五錢　一圓八十錢（外國郵便ニ依ル地域）各送料共
廣告料　本公告　六號一行　三十錢　五號五錢四號十錢增
一般廣告　六號十四字詰一行　二十五錢

發行所　東京市麴町區大手町　內閣印刷局
電話麴町九ノ內三五一九　振替東京一九〇〇〇官報課

第2439号　本文