

安東縣市街地圖

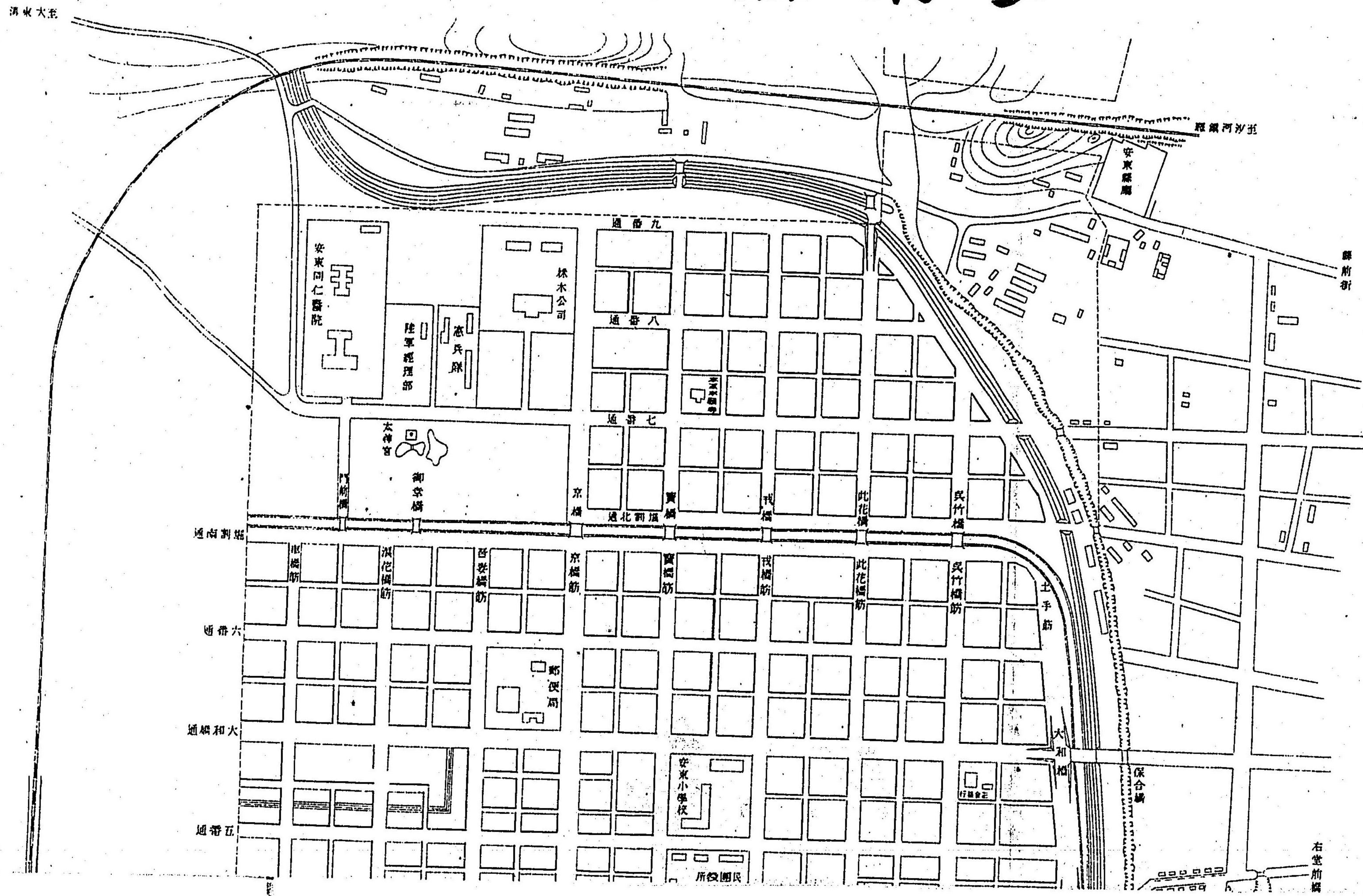



金に依りて計上し乗車券面に蘇撫經由と記載すべし

⊗ 奉天驛 Feng-tien.

渾河驛迄六哩

⊗ 渾河驛 Hun-ho.

撫安驛迄二哩八

(以上兩驛本線案内記中に在り)

⊗ 撫安驛 Fu-an.

陳相屯驛迄十一哩四

驛は渾河左岸に在り附近は沃野廣潤にして穀物の産地たり此地亦雁鴨の類多し好獵家は宜しく奉天滞在の一日を割きて此地に壯遊を試むべきなり

⊗ 陳相屯驛 Chen-hsiang-tun.

錦千戸屯驛迄七哩五

驛の附近村落十數箇村あり穀物を産す

安奉線

沙河 驛の北方二丁餘を流る
塔山 一に龍虎山と稱す沙河右岸に峙てる丘陵即ち之なり山頂に喇嘛塔あり高さ七丈、唐代の建築に係る、奉天會戰の際露軍の首力を置きたる所にして當時の激戦場なり

姚千戸屯驛

Yao-chien-hu-tun

石橋子驛迄八哩一

沙河對陣中日露兩軍斥候戰の絶えず繰り返られたる所なり
唐家臺 驛の南方線路の東側に在る高地なり奉天會戰の時近衛師團の激戦したる地にして山上に旌忠碑あり

歪頭山 線路の西側に在りて唐家臺と斜に相對し平地中に斗出せる山嶺なり、沙河會戰の終期黒木軍が特に列國從軍武官觀戰の下に此地より露軍を擊攘し以て我武勇を中外に發揚したる所なり當時の觀戰場は歪頭山後に聳つ花勾嶺之なり

石橋子驛

shih-chiao-tzu

火連寨驛迄八哩七

戸數二百餘本深湖より奉天に通ずる沿道に常り車馬の行通頻繁なり、南より來る連山は此に至りて山谷を一變し北に向て断崖を爲し山谷水態甚だ佳なり、此地方は高粱、大豆等の穀物を産す

大嶺 附近一帶の山脈は沙河會戰の初期露軍が我右翼突破の目的を以て我に十數倍せる兵力を以て懸軍殺到したる所なり、若し嶺の守を失はんか本深湖橋頭又我有に非ず、然るに此地を守備せるものは僅かに梅澤少將の率ゐる後備近衛旅團あるのみなりしが我將士の堅忍にして忠烈なる有らゆる苦戰惡闘に堪へ遂に此扼要を敵手に委せずクロバトキン將軍の必勝を期せし南下の大企圖を水泡に歸せしめしもの實に同旅團の功與つて多きに居る

火連寨驛

Huo-lien-chai

本湖深湖驛四哩四

數十の瓦屋軒を列ね又商店十數あり山間稀に見る名邑たり往時に於ては殷盛なる市場なりしと云ふ

本溪湖驛

Pen-hsi-hu.

孟家驛迄四哩九

當地は遼陽を去る東十五里、太子河の右岸に位し安奉線中、沙河鎮、鳳凰城に次ぐの都邑なり元と遼陽の管轄下に至りしが明治四十年新に本溪縣を設置したり、丘陵四面を圍繞し市街は溪間の窪地に在り、氣候温和井水河流共に清冽佳良なり人口五千、過半は農商を業とし一部は採炭に従事す本邦人は商家七十多くは料理店雜貨店にして人口四百あり、主要産物は穀物土器等にして毎年六月より九月に至る雨期前後には太子河の上流平頂山城廠葦子峪等より筏及穀物の下

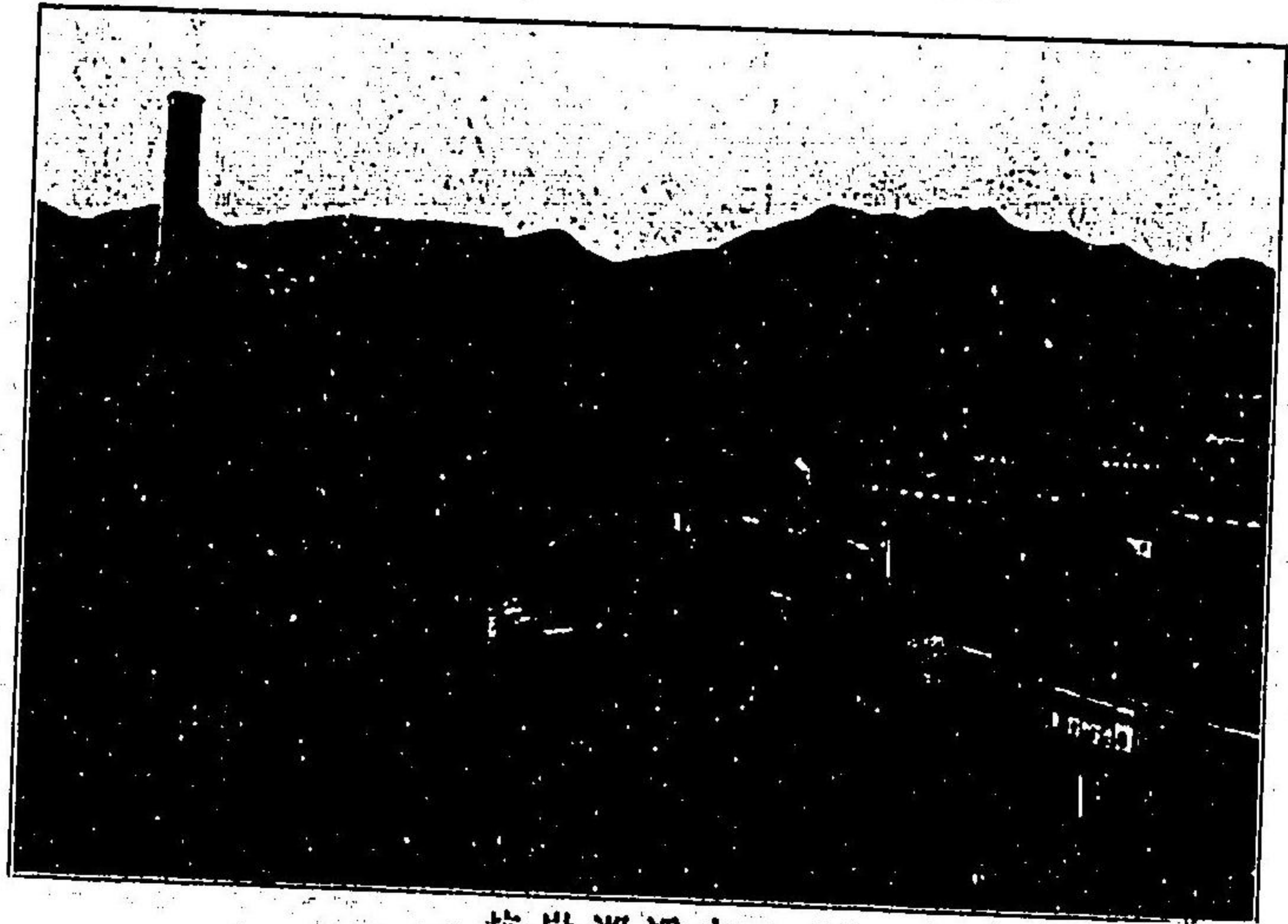

本溪湖炭坑

一四〇

るもの多し

炭坑 太子河と本溪湖との間に横はれる丘陵は即ち炭坑所在地にして目下大倉組の經營に係る大倉炭坑の外支那人の探掘するものあるも規模概して小なり、又東方三里に牛心臺炭坑あり要するに此地の炭坑は總て其設備未だ完からざるも漸次面目を一新するに至るべし
兜山 市街の東方に聳ゆる高山にして沙河會戰の當時敵の大軍は大嶺附近より太子河左岸に亘り此地の腹背を包圍せし時同地の守備隊は只歩兵一個聯隊あるのみ、同聯隊は僅かに此天險に據り能く十倍の敵に抗し頑として固守せるも奈何せん衆寡敵せず死傷相次ぎ一時は孤城落日の有様となり、我滿洲軍の右側今や危殆に瀕せんとする際幸に閑院宮殿下の騎兵隊其他諸隊の援助の下に辛く敵を擊攘するを得たる所なり大嶺と共に永く我將士堅忍不撓の記念地と云ふべし
官衛 兵營、警務署出張所、郵便局(以上日本)知縣衙門、巡警總局(以上清國)
旅舎 料理店兼旅舎三三あるも設備完きものなし

安奉線

一四一

孟家堡驛 Meng-chia-pu.

橋頭驛七哩

橋頭驛七哩

驛は太子河平原の盡くる所に在り當驛より福金嶺の峻坂となるを以て列車を山線牽引定數範圍内に分割し約五十分を隔て二回に發車す、旅客は開放車内に携帶荷物を遺留せざる様注意せられたし

宮の原 驛の西方太子河左岸の平野中に樹林を見る、是れ即ち閑院宮殿下が親ら騎兵の大集團を率られ露軍の側背を擊破し本溪湖の危急を救ひ給ひし戰場なり、されば後人呼んで宮の原と云ひ殿下の御勳功を不朽に傳ふ

福金 地は山岳圍繞し附近の線路は丘陵を開鑿して敷設したるを以て逶迤盤旋丘腹を上下し峰回り路轉じ風光隨て變じ頗る奇觀なり

橋頭驛 Chiao-tou.

橋頭驛

南坡驛迄十里六

驛は亂山の裡に在りて山麓に細河の流あり清人戸數一百餘香薪材等を産す

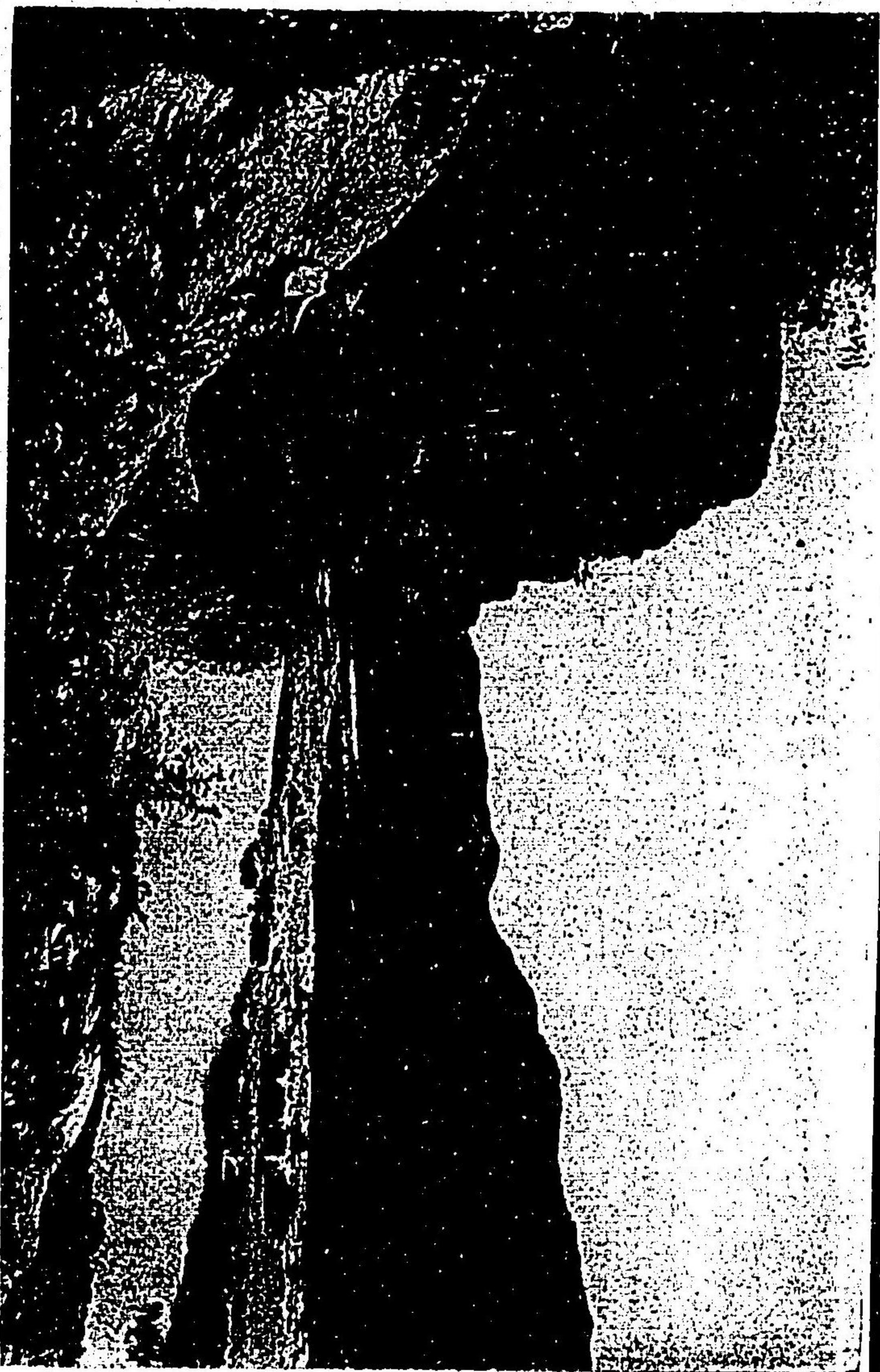

安奉線

橋頭驛

安東縣より来る列車も此驛に於て解放分割すること孟家堡驛と同様なるを以て旅客は同驛に於るが如く注意せられたし

旭山 細河左岸橋頭の西方に聳ゆる連山は即ち旭山にして露軍は此天險に堅壁半壁を築き我軍の前進を拒止せんとせり、露軍既に狭く加ふるに到處斷崖壁立し我軍の苦戦名状すべからず、當時第十二師團の一部隊は大迂回を試み僅に釣魚臺に於て徒渉點を發見し岩を攀ち峰を越えて旭山に突撃し兩日(三十七年七月十八日及十九日)に亘る激戦の後遂に之を占領したり

此驛より連山關驛に至る間風光の絶佳なるは實に安奉線中の白眉にして奇峰削下壁立千仞の屏障を成し盤障層崖の上萬株の怪松之に掩映し下に細河の清流ありて奔馳矢の如し、若し夫れ陽春の候、桃李、蹌躑其間に點綴するに至りては紅霞彩雲更に一段の風致を添う河中又獨峰あり釣魚臺と名づく怪岩轟峙老松纏結山頂に古刹あり石を鑿つて磴を爲し幽邃の趣殊に愛すべし、往昔何人か此處に綸を垂れけん今猶此名を存す聞く川に香魚多しと

官 衙 兵營、滿鐵大連醫院出張所。

旅 舍 長陽館、若松屋等あり一泊二圓乃至五圓

忠魂碑 兵營の背而高地に第一軍忠魂碑あり當時の戰場及附近の光景一眸の中に窺つ

南 塚 驛 Nan-fen. 下馬塘驛九哩六

清朝康熙帝時代の王女の墳墓ありとの説あれども其遺跡未だ詳ならずと云ふ

下馬塘驛 Hsia-ma-tang. 連山關驛五哩四

明治三十七年七月十七、十八の兩日摩天嶺の逆襲戦に於て第十二師團右翼隊の奮戦したる所なり

連山關驛 Lien-shan-kuan. 草河口驛十二哩八

地は細河の上流に位し安東縣遼陽街道上の驛站にして清人戸數約二百五十、線香薪材の産出を以て有名なり

官 衛 兵營

● 廉天嶺 西方二里半に在り明治三十七年七月四日及十八日の兩度露軍の逆襲に際し我第二師團が能く數倍の敵に對して苦戰屢退したる所なり
● 分水嶺 は安奉線中最高の地點にして鴨綠江水域と遼河水域との分水界なり、附近は石綿及雲母を産す古より兵要の地なり

草河口驛

Tsao-ho-kou.

通達驛遠七哩七

安奉線の中央にして安東縣及奉天兩驛發の列車は各此驛を終點として停止するが故に旅客は凡て此地に一泊するを要す、主要産物は湖炭、山藥、穀物等なり、養馬集は此地の東十餘里に在る都邑にして戸數約三百、石炭、鐵の産出を以て有名なり
● 官 衛 兵營、郵便局、警務署出張所(以上日本)巡警局(清國)
● 病院 滿鐵大連醫院出張所
● 旅館 日新館、中國屋、滿東館、福住館等あり一泊一圓五十錢乃至五圓、晝食料六十錢乃

至一圓五十錢

通遠堡驛

Tung-yuan-pu.

林家臺驛遠七哩四

林家臺驛

Lin-chia-tai

秋木莊驛遠八哩九

秋木莊驛

Chiu-mu-chuang.

二道溝驛遠九哩五

驛は秋木莊の南端に在り本邦商人十數名居住せり
當驛以南は安奉線中の難所黑坑嶺の峻坂なるを以て勾配急にして曲線多し、此地にても孟家堡驛及橋頭驛に於けると同様列車の分割を行ふ
● 坑 大房身嶺の中腹に在り瀛車は蜿蜒として山腹を迂回し往くが如く還るが如く百折上下の狀福金嶺と同じく本線中の奇觀なり、秋木莊より鷄冠山に至る山路僅に六哩に過ぎざるも鐵路は十六哩に及ぶ實に安奉線中第一の難所なり

安奉線

一四七

一四六

二道溝驛 Eh-tao-kou.

鷓冠山驛迄六哩一

驛の東方半里に雪裡站あり商家六七十餘鳳凰城街道に當るを以て車馬の往來抄からず

鷓冠山驛

Chi-kuan-shan.

四臺子驛迄七哩五

此地は南に鳳凰城あり北東に雪裡站を控へ四方に散在せる小部落より成る一村にして人口約三百、地勢南西に延び村の中央に鷓冠山あり河水清澄遊魚を數ふべし、主要産物は薪炭木材にして其販路は重に安東縣方面なり

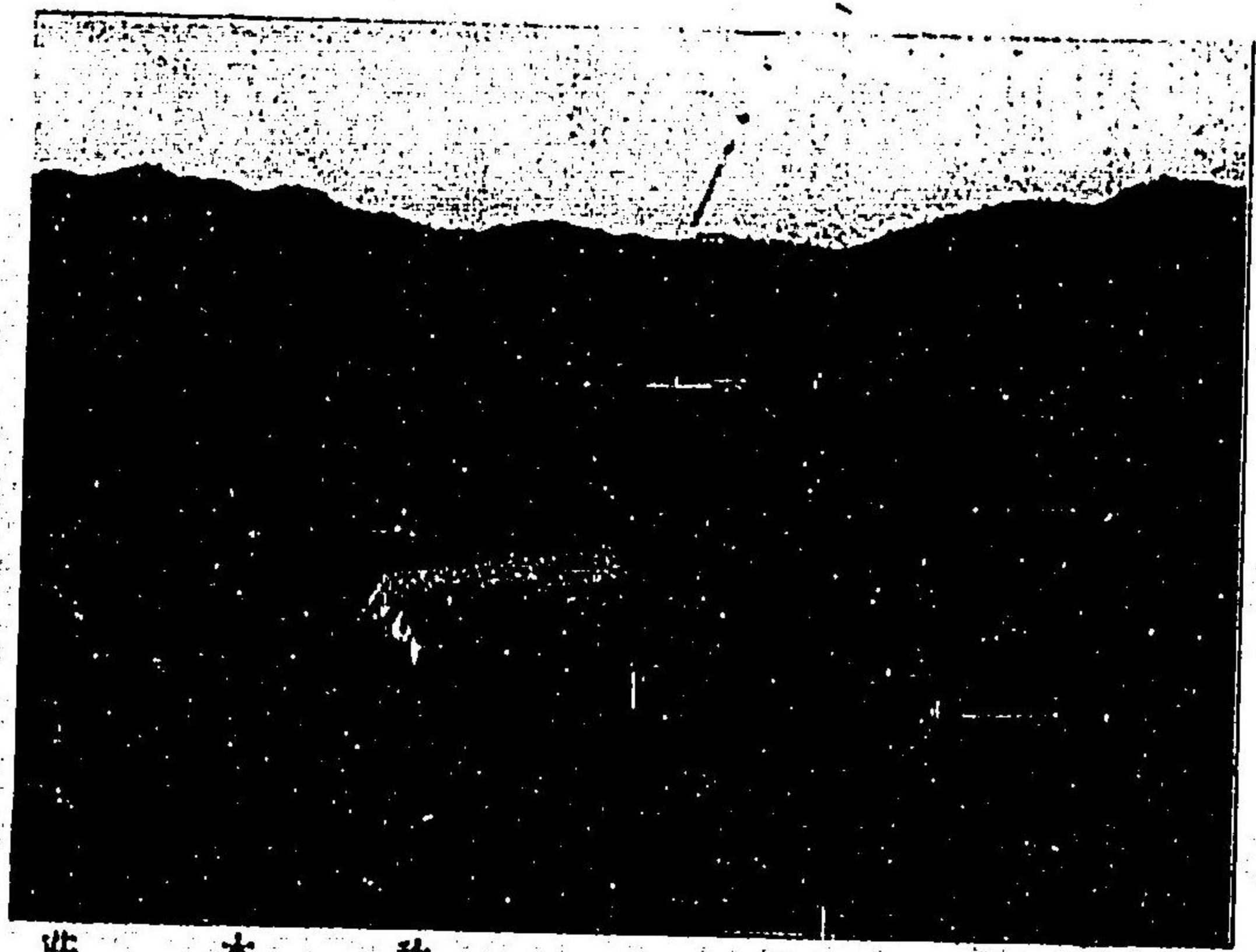

一四八

秋木莊

四臺子驛 Su-tai-tzu.

鳳凰城驛迄六哩八

鳳凰城驛

Feng-huang-cheng.

高麗門驛迄八哩

四面山を以て圍繞せられ稍廣潤なる谷地に在り、城の建置は明代に在りて其規模宏壯ならざるも城内には重なる官衙及官吏の居宅あり、商店は南門外及東門外に在りて井然たる市街を形成し人口約八千あり、四周に産する大豆、豆粕、高粱及山藨の類は此地を經過して安東縣に出づるを以て商業殷盛にして安奉線中沙河鎮に次ぐの都邑なり

安奉線

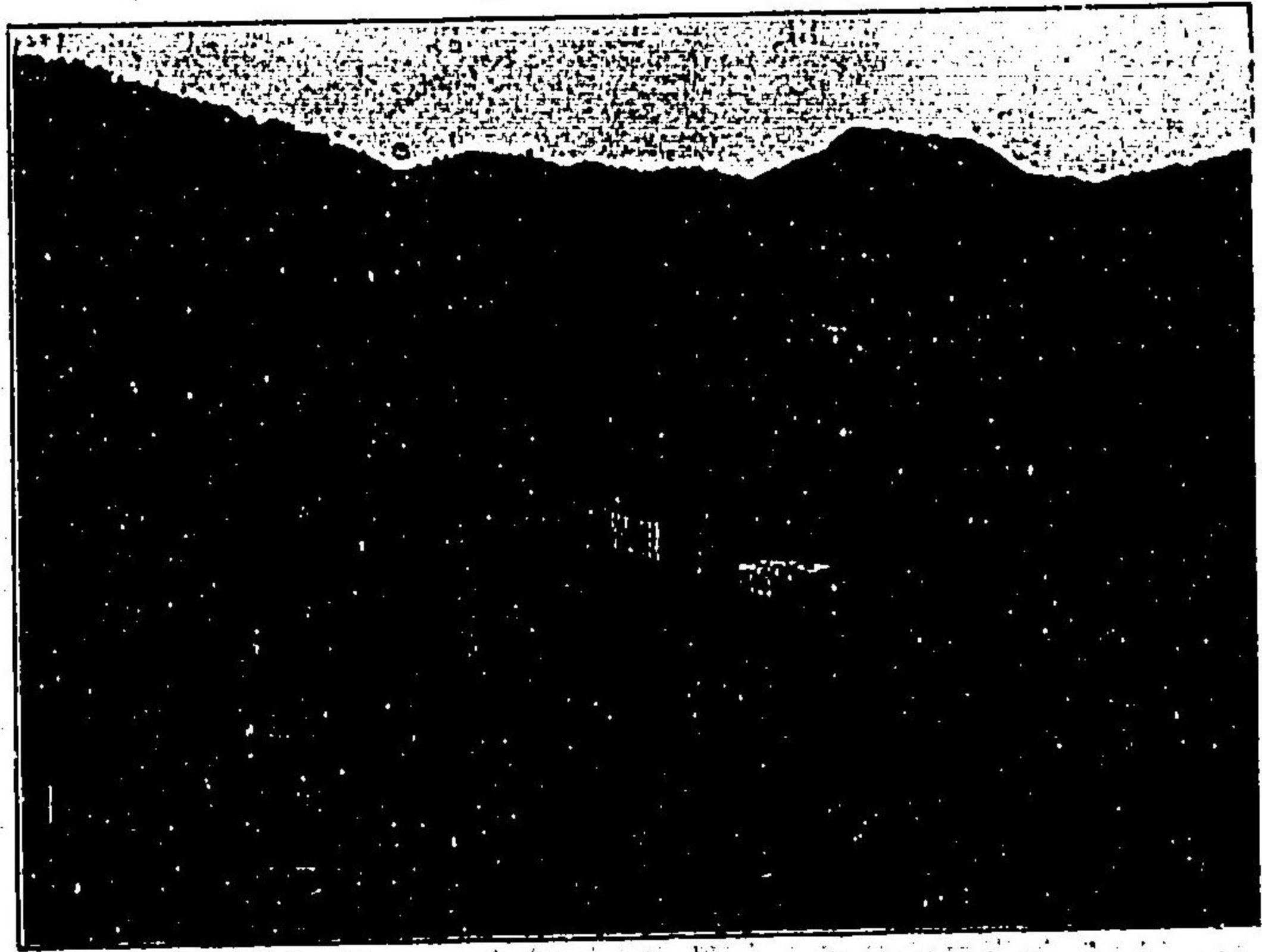

一四九

附近

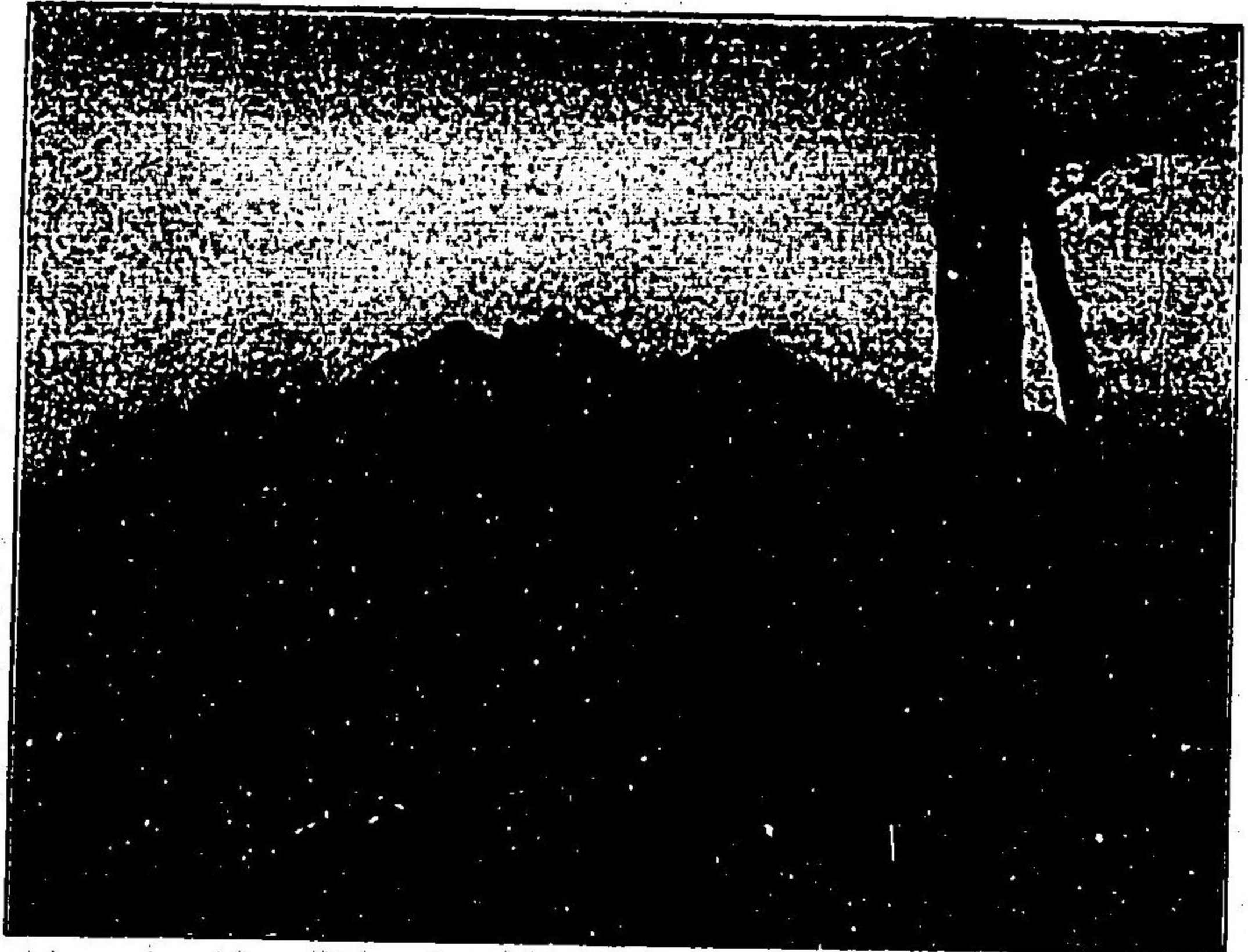

山 風 風

一五〇
 官 衙 郵 便 局、警 務 署 出 張 所、兵 營
 (以上日本) 風 風 廳 同 知 衙 門、城 守 尉 衙
 門、巡 警 總 局 (以上清國)
 病 院 關 東 都 督 府 病 院 分 院
 風 風 山 山 は 市 街 の 東 南 に 在 り、奇 峰 怪
 巖 參 差 巒 起 し て 天 半 に 聳 へ 状 甚 だ 傀 偉
 な り 山 中 寺 堂 あり 松 林 翠 深 く 細 泉 石 斷
 より 湧 き 殊 に 銷 夏 の 仙 境 たり 又 古 城 あり
 唐 の 太 宗 高 麗 を 征 せ し 時 の 遺 蹟 なり
 と 傳 ふ
 城 南 山 驛 の 南 方 に 在 り て 山 頂 に 我 將 士
 の 忠 魂 碑 あり
 孔 子 廟 城 内 に 在 り 來 つ て 遺 徳 を 頌 する

者跡を絶たず

⊕ 高麗門驛

Kao-li-men.

湯山城驛 八哩六

高麗門は所謂遼柵六門の一なり六門とは威遠堡遼門、英額遼門、旺清遼門、城廠遼門、魏陽遼門、高麗遼門を云ふ、此地商家二十餘戸主要産物は大豆、高粱、玉蜀黍等なりとす

⊕ 湯山城驛

Tang-shan-cheng.

五龍背驛 五哩六

附近は地味沃饒にして穀物を産し又山麓の産出多し
 湯山城址 驛の後方に在り高勾麗の創築せし所なりと云ふ今は全く荒廢に歸し既に断礎を見るべからず

官 衙 章 京 衙 門 (清 國)

⊕ 五龍背驛

Wu-lung-peï.

安奉線 十三哩三

安奉線

山間の一村落にして附近の戸數約百、本邦人、數口に過ぎず

温泉 驛を距る二丁、無臭透明の「アルカリ」泉にして心

臟病其他諸病に効あり眺望亦佳絶後欄角に倚れば山色衣を浸し白雲座に入る、浴料一人一日十錢、宿泊又は自炊の便法あり宿泊料一回六十錢

蛤蜊塘 北方に起伏せる丘陵は即ち日露戰役に於て第一軍が九連城を陥落せる後露軍を追撃壓迫せる有名なる戰場なり

沙河鎮驛 Sha-ho-chen.

安東縣驛 An-tung-hsien.

安東縣驛二哩九

終端驛

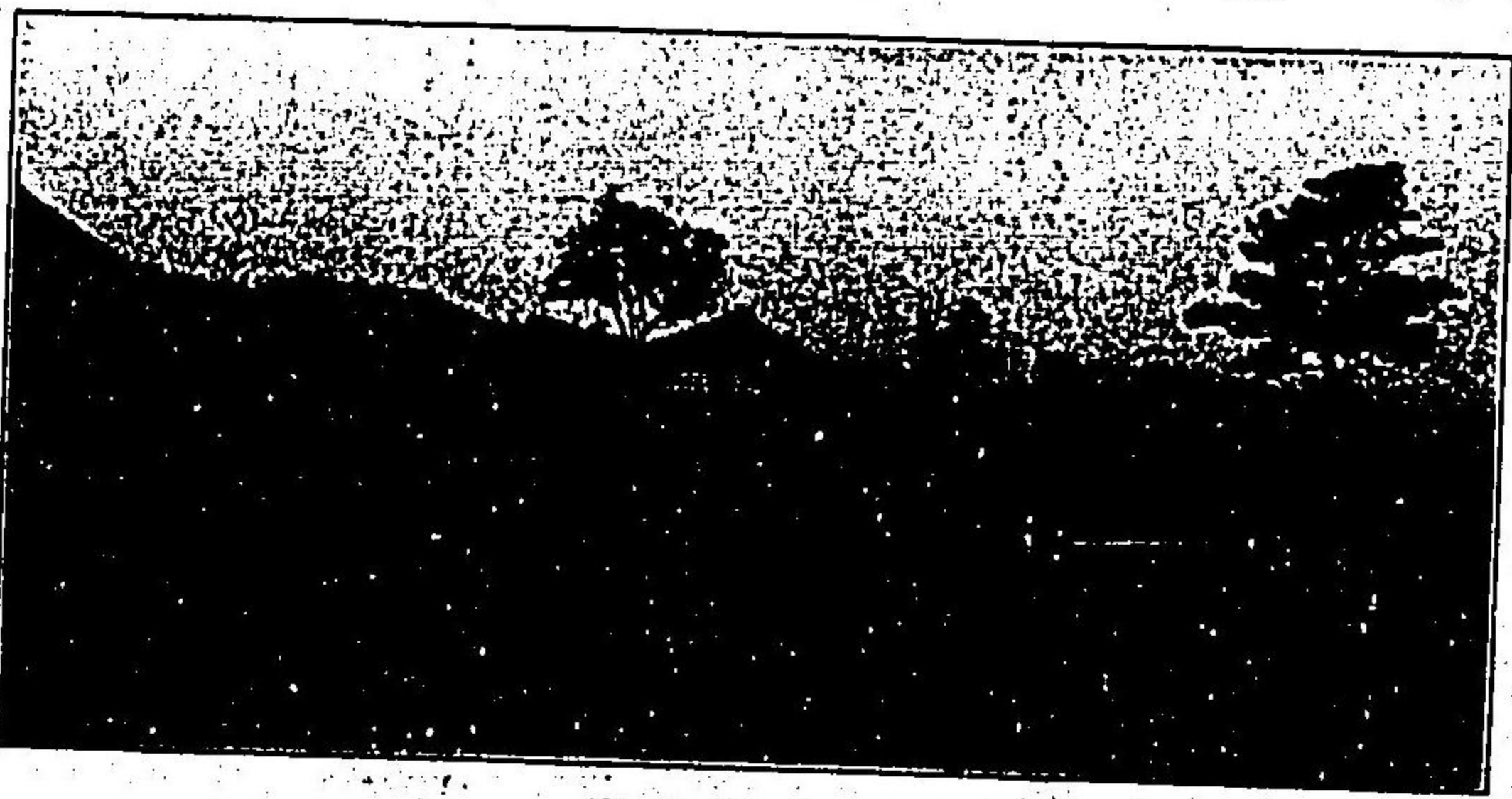

五龍背温泉場

安東縣は鴨綠江を溯ること約十里の右岸に位し東南に江を隔て、韓國新義州と相對す

此地は元と沙河鎮又は沙河子と稱し荆棘榛莽の一寒村に過ぎざりしが、光緒二年即ち明治九年始めて縣治を布き安東縣と稱し爾來三十有餘年柵外地方開墾の進捗と共に次第に發展の機運に向ひ加ふるに木材市場としても大孤山、大東溝の繁榮を奪ひ今日に至りては東部滿洲第一の都會となり人口約二萬餘あり、毎年解氷期に至れば山東地方其他より勞働者の來往する者多く人口激増するを常とす

日本市街は沙河鎮驛の南方約十丁餘、江に臨み丘を負ひ沙河鎮安東縣兩驛間の鐵路は弓形に之を繞り北は支那市街に接し三面溝渠を鑿ちて排水に備へ堤防を築き市街の區劃整然として行政、教育、其他諸般の設備略々整頓せり宅地十七萬三千餘坪、農工業地九十六萬八千餘坪戸數一千二百、人口四千を算す

輸出品の主なるものは木材、豆類、豆粕、豆粉、山繭、玉蜀黍等にして大豆は毎年約七十萬担内外

豆粕は三十五萬担内外、山繭は十萬担内外を出し本邦及芝罘、上海、天津其他各地に輸出

安奉線

輸入品は綿布類、米利堅粉、支那麥粉、燐寸、茶、金物類、砂糖、陶磁器、石油其他の雜貨等にして其價額約六百萬兩なり

官 衙 領事館、郵便局、警務署、兵營、憲兵隊、居留民團役所、滿鐵大連醫院出張所(以上日本)

明綠江探木公司(日清合同)

道臺衙門、知縣衙門、商埠巡警總局、中江稅局、稅務總局、鹽務局、海關、郵政局、電報局(以上清國)

英、米、領事館

銀行 橫濱正金銀行、第一銀行及第五十八銀行の各出張所

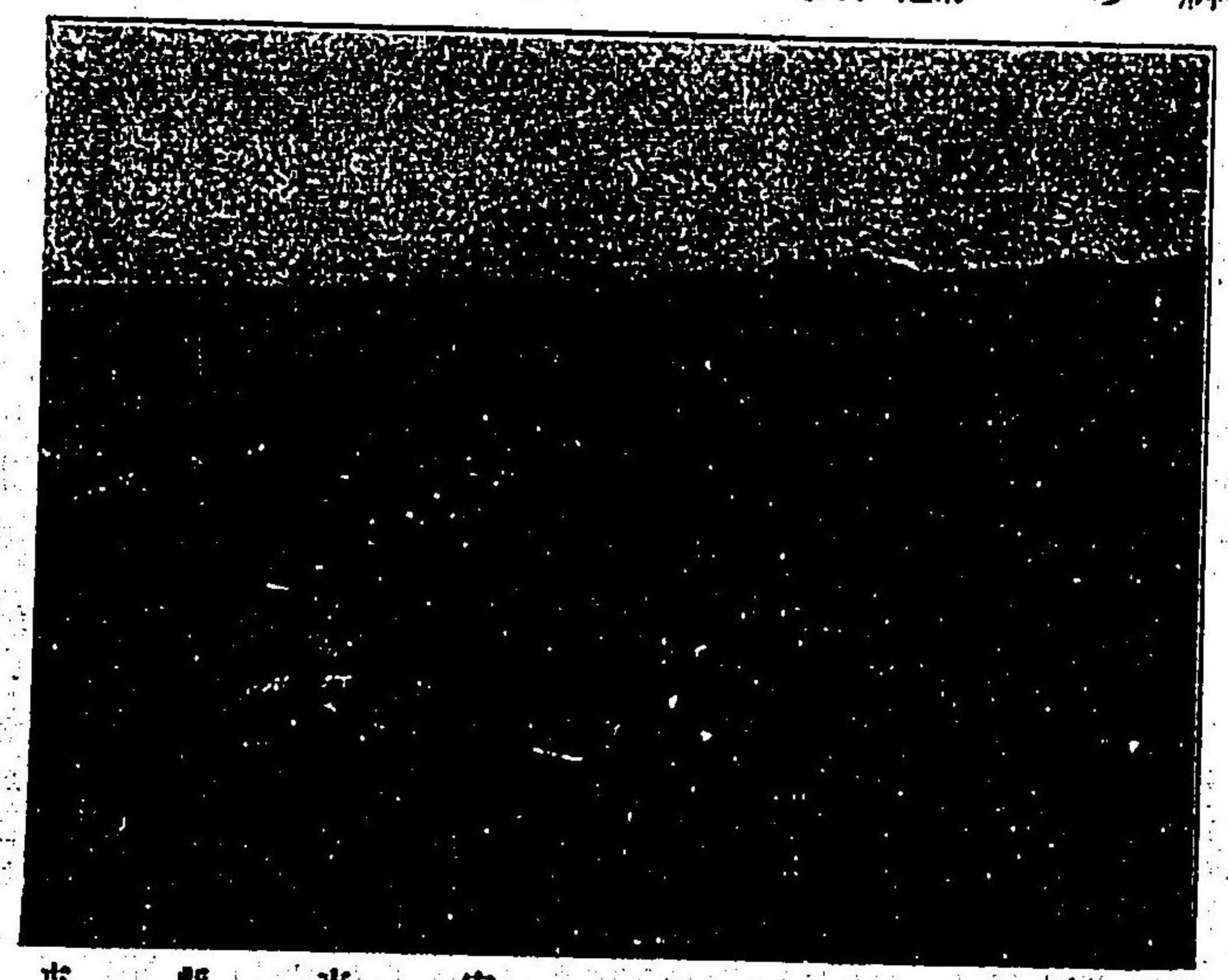

市 縣 東 安

會社 三井物産會社 出張所、大阪商船會社代理店、三省洋行、明綠江渡江株式會社

旅 館 元寶館、喜久旅館、富久壽美旅館、安東館等あり、一泊二圓五十錢乃至五圓

飲食料六十錢乃至一圓五十錢

鳴綠江 源を長白山に發し滿韓の分界を劃して西南流し龍岩浦に至り黃海に注ぐ延長二百有餘里其水源地方は世界に稀に見る林産地とす

元寶山 海拔六百尺、市の北方に聳立し四望展開、安東の地理を一眸の内に收む

鎮江山 山腹に臨濟派の一堂宇あり四時の景

安奉線

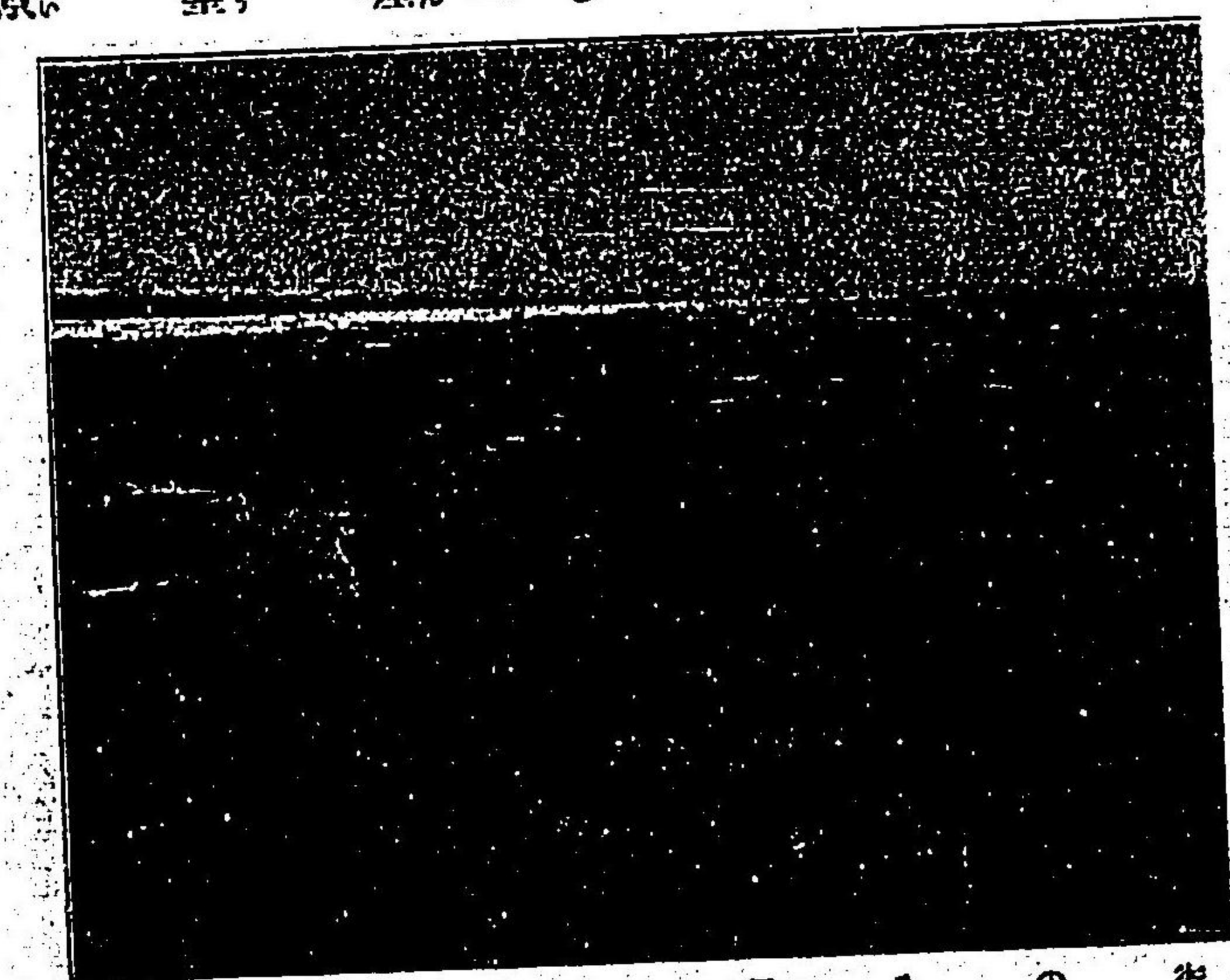

景 全 の 街

明治四十二年十二月廿二日印刷
明治四十二年十二月廿五日發行

南滿洲鐵道株式會社

印刷者

金澤求也

大連市東公園町十七番地

印刷所

東京印刷株式會社大連出張所
大連市東公園町十七番地



内外各地に於ける支店出張所及販賣店を有す
大塚大支店 電話 四〇四番
二九〇番

 SOUTH MANCHURIA
 RAILWAY COMPANY.
YAMATO HOTELS
 DAIREN, PORT ARTHUR & CHANGCHUN.

南滿洲鐵道株式會社

大連旅長
連順春

ヤマトホテル

汽車、汽船發着毎に制服を着したる送迎人差
出し居候

電話 (大連) 三七〇 (旅順) 三二六 (長春) 八

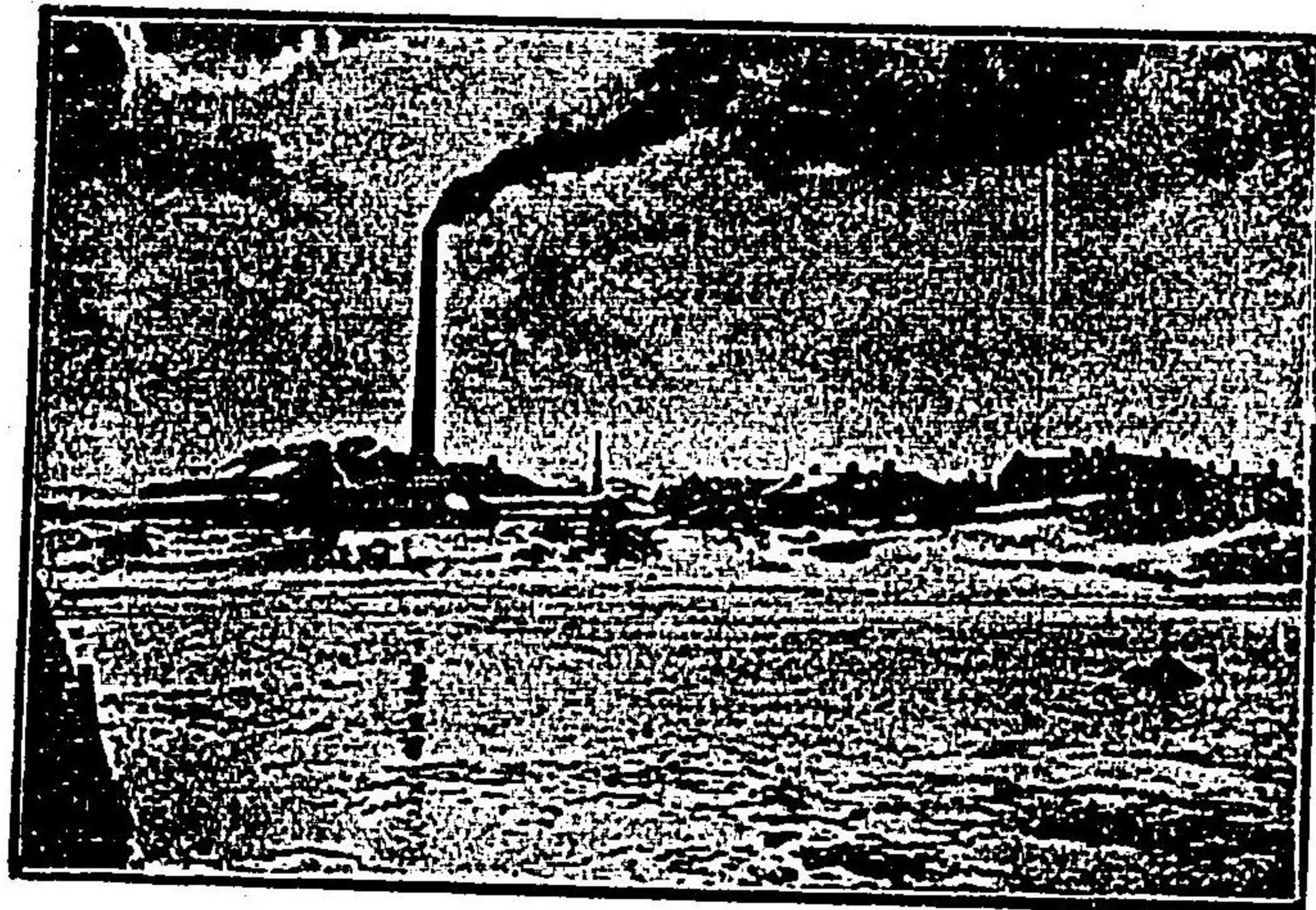

商標

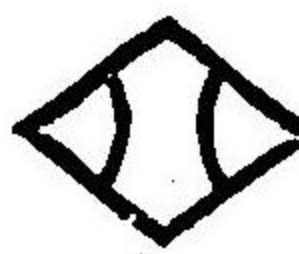

臭水屯煉瓦製造所

大連監部通二丁目一九五番地

出張所

電話三〇三番

當製造所ハ明治三十八
 年ノ創立ニテ一ヶ年製
 産高壹千萬個餘ホフマ
 ン式輪窯並ニ干燥室等
 其他斯業ニ必要ナル設
 備總テ整頓ス

關東州臭水屯閻家砦子

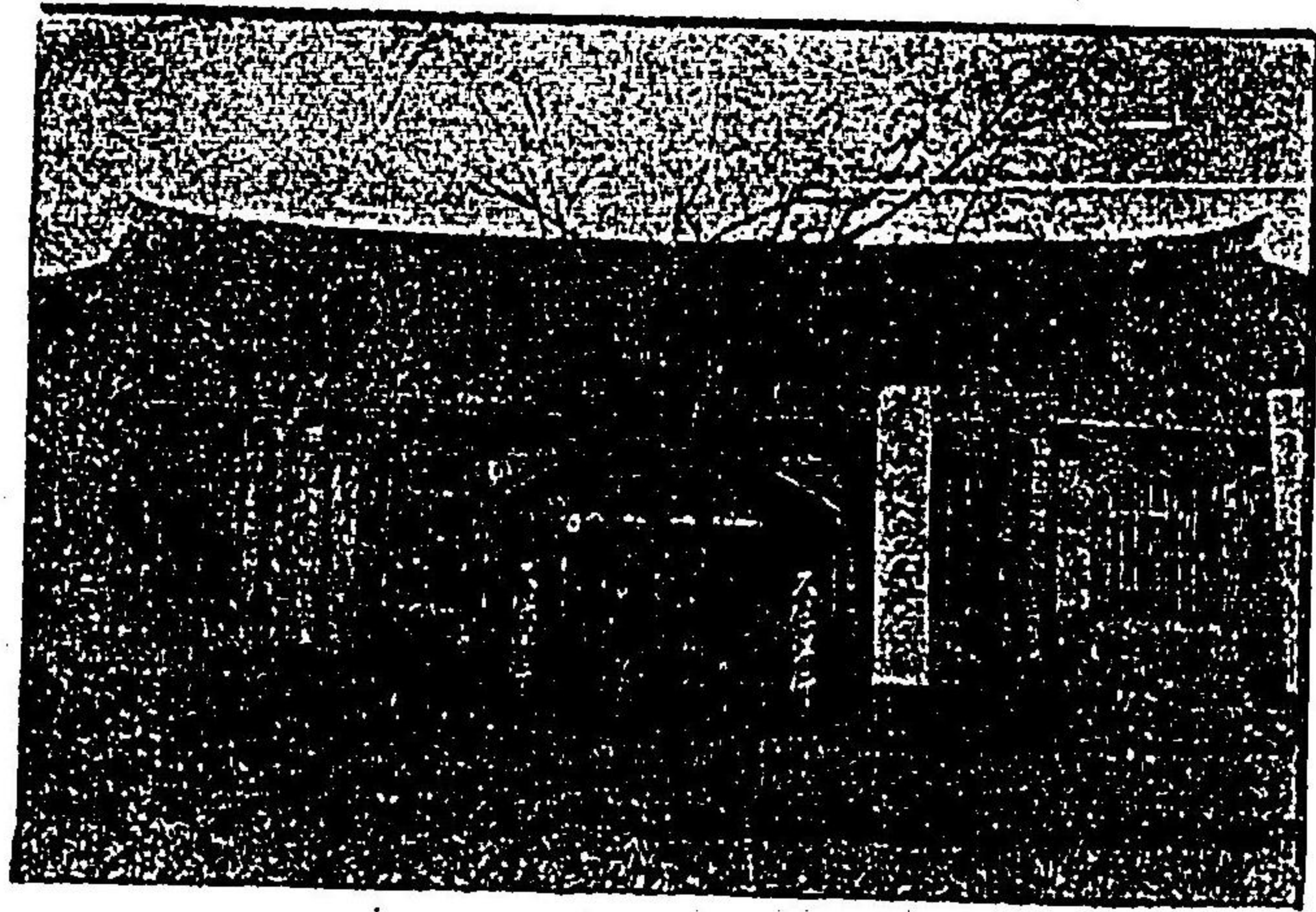

船具
金物
一切を網羅せる
老舗

大連市伊勢町本通

久保洋行

行主 久保章一

電話三五三番

弊店は「ハイカラ」風に非
らずして純商人気質也

本社

營業種目

内地産 北海道産
米國産 各種材
燐寸軸木 製造
輸出製 函業
雜貨輸出入業
秋田木材株式會社
特約販賣店

特

各木材産地には常に社員を派し産出調査
に従事し本社には新式完全なる立鋸鉋器
械等の設備ありて至急用品も迅速御需用
に應すべく候内地材北海道材等材料は平
常多數貯藏致居候

色



宮下合名會社
大連出張所

宮下木廠

電話五二九番

本社所在地

神戸市兵庫新川

機械製材工場

兵庫 運河

出張所所在地

營口 新市街
安東縣 市場通
北海道 小樽花園町

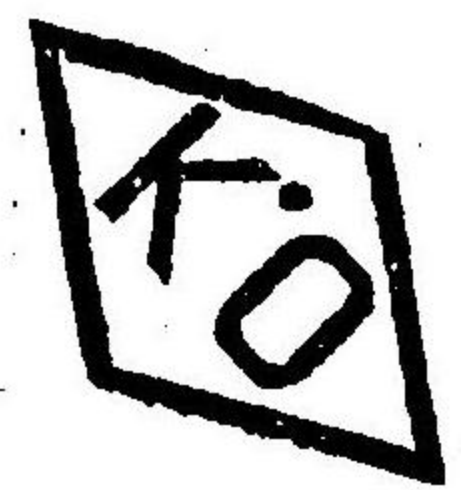

營業品目

本溪湖石炭、波板、亜鉛板、セメント、アスフ
ルト、煉瓦、木材、鋼鐵、其他一切ノ建築材
料、土工用具、網類、帆布及製品アスベスト
麻袋、豆、豆粕、
其他雜貨

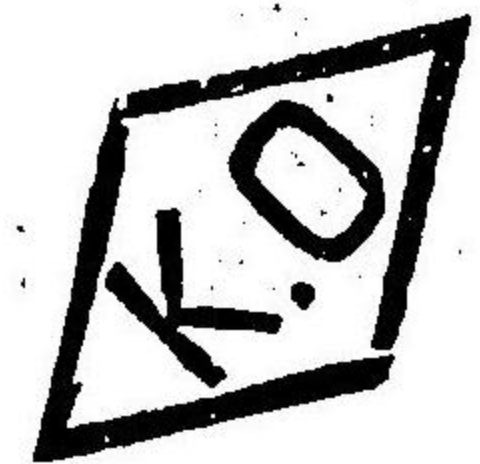

大連市越後町三十三號地

會社名 **大倉組大連出張所**

(電話四三五)

英國ニューシーランド保險會社代理

火災保險

既成建物ノ保險ニ應ズルハ勿論建築業者ガ
其工事中ニ罹災シ請負者ガ思ハザル損害ヲ
受クル例多々有之候間カ、ル危険ニ對シテ
モ御契約可仕候

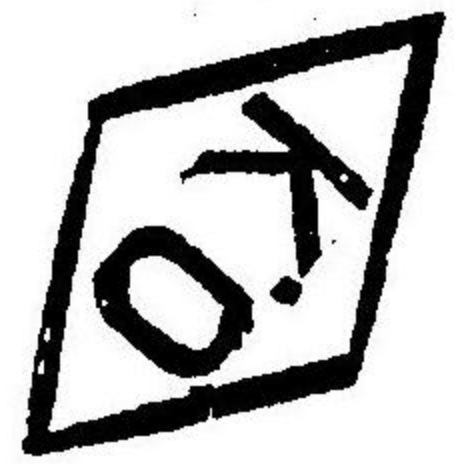

海外輸出專業

- 有名賣藥 ○化學藥品
- 化粧品 ○純良藥品
- 工業藥品 ○醫療器械

本社 東京神田區錦町一丁目
支店 大連、新嘉坡
出張所 大坂、印度カルカッタ

大連市浪速町三丁目

日本賣藥會社大連支店

(電話四五六、四七五〇)

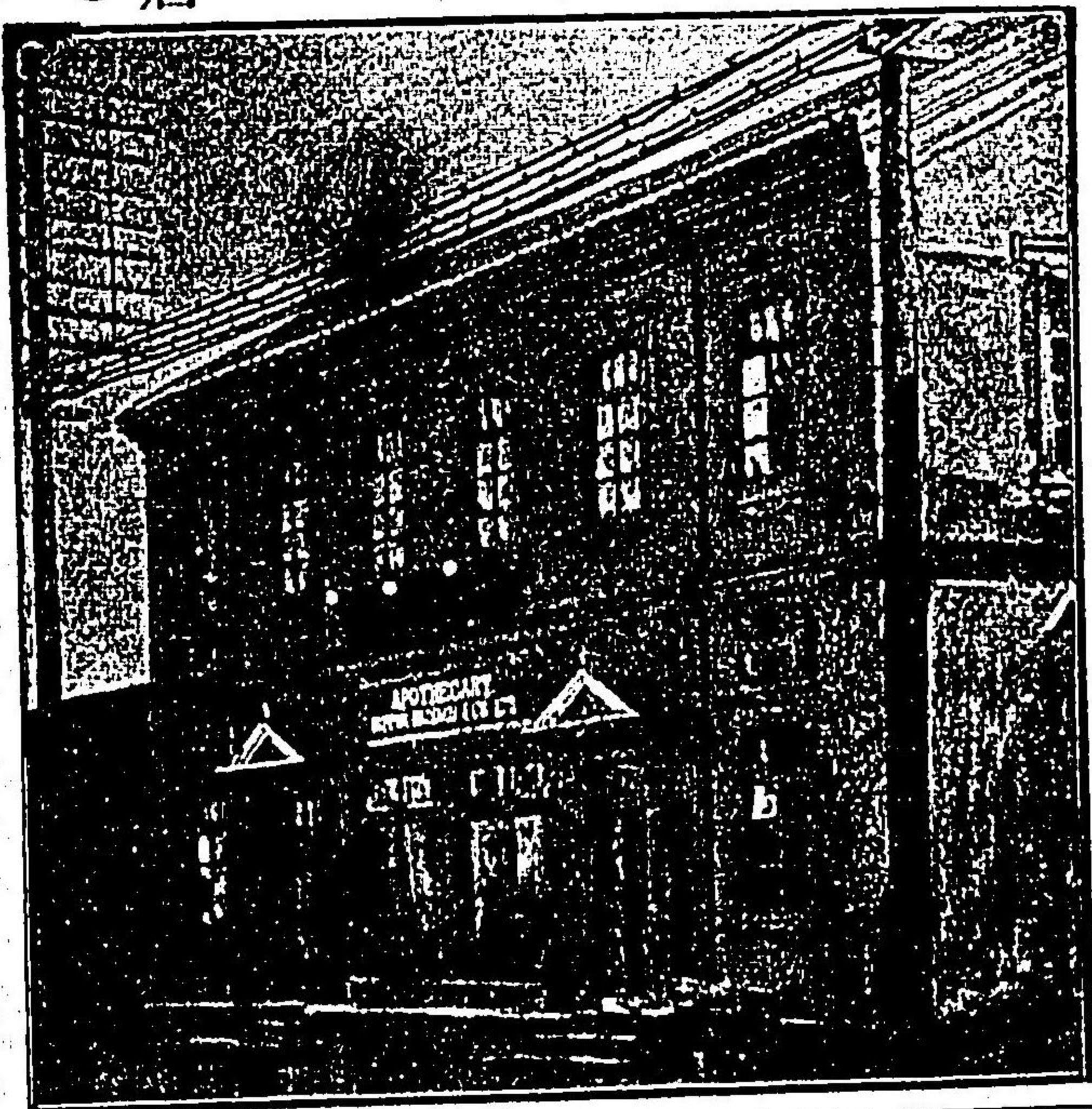

大連
歌舞伎座

大連建物株式會社
電話五三八番

歌舞伎座行弊社に於て何人にも貸貸可致候



明治三十三年創立
於各國博覽會名譽金牌受領

本舖 播磨石鹼製造部

神戶市東川崎町
大連常陸町二〇七番戶

滿洲發賣元
播磨洋行大連出張所

電話九二四番

滿韓各地到ル處日清各商店ニ販賣セリ

GOMET

2112

營業種目

- 平板、浪板、鐵材、洋釘、營業品中ノ主眼
- 亞鉛引平板浪板
- 銅鐵真鍮諸材料
- 洋釘螺旋釘各種
- 銅真鍮亞鉛引線
- 建築土工用金具
- 船舶水道用金具
- 鍛工木工用金具
- セメント及塗料

● 直輸入品多量在庫特價御注文ニ應ズ

大連市浪速町三丁目
加藤金物店
電話五三〇番



川崎造船所

本社 神戶市東川崎町三丁目
分工場 神戶市兵庫東川崎町
出張所 大連市浪速町四十號地

兵庫分工場
大連出張所
(電話四七二〇番)

各種機械、船舶ノ製造及修理、各種汽機、電機、油房用豆油豆槽製造機器一切新造及修理、鑄造、海難救助

資本金 壹千萬元
創立 一九〇四年
工場面積 拾壹萬六千坪
職工 八千餘名
博士 五名
學士 十名

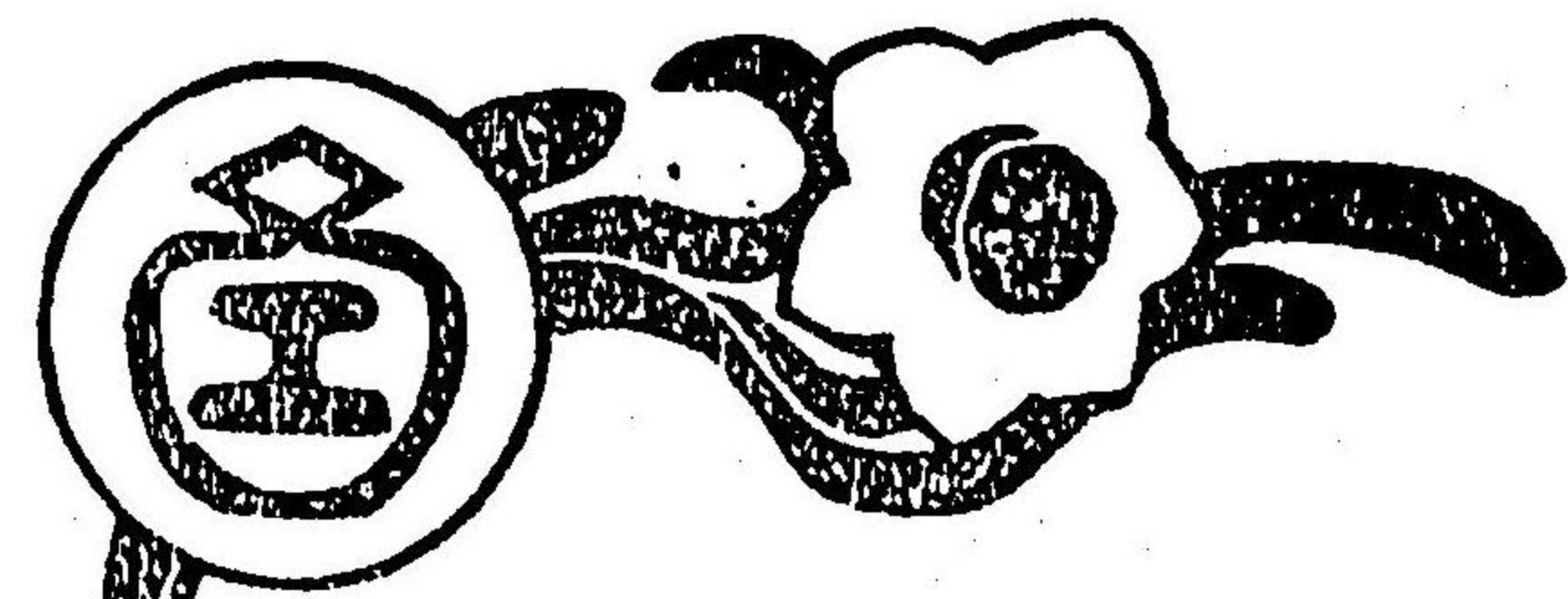

久間工務局改組
久間

商業部

大豆粕 麻袋
建築材料

益泰洋行
長春城內北大街
電話一四一六
大連市連町一丁目六
電話六八

工業部

土木建築
出張所
大連支店
公主嶺出張所
奉天出張所

長春城內北大街
電話一四一六
大連市連町一丁目六
電話六八
長春城內北大街
電話一四一六
大連市連町一丁目六
電話六八



高等洋服調進

絨地 各種裏地眞地
其他附屬品一式



地方御注文之節又は見本御入用の節は
御申越次第御送遞申上候

高等洋服調進
玉屋號大連支店
大連市磐城町
電話長六〇七番

遼東ホテル
は家風の完備なるは内地と雖も其比を見ず冬は電気ストーブ及瓦斯暖房のストーブを通し夏は扇風機の設置を以て防炎暑の設備完全せり

遼東ホテル
は常に宿泊の方に限り汽船汽船等御宿泊の場合暫時の御休憩和洋食の御支度には至極御便利なり

大連 信濃町



遼東ホテル

電話 二三二番新館
四五〇番舊館

遼東ホテル
の内部、日本式と歐米式とに建築し各室に電話を通じ
應接間、運動場、外に讀書室、酒場、音楽室、玉座場
の娯樂場を設く
其他浴室、洗面所、化粧室、理髮場、便所等は總て新
式にして衛生上に尤も注意せり

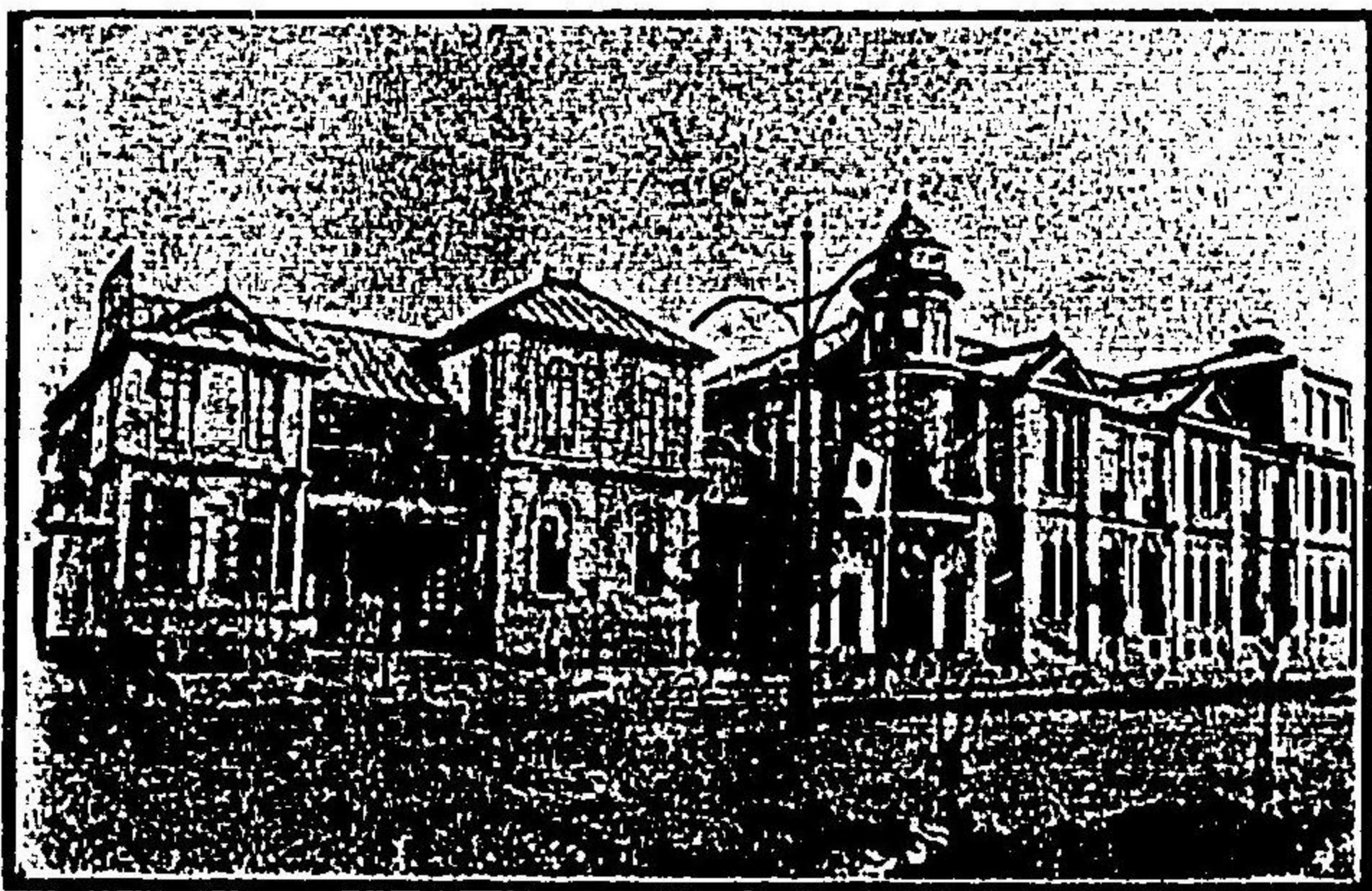

活版石版

コタロイ印刷

和洋帳簿

各種製本

名刺台紙カード紙

圖書、繪端書出版

大連浪速町四丁目

同仁號

電話二七七番

明治四十年創立



製

品
——
ポルトランドセメント
セメント製敷瓦
人造石、石灰

本社 山口縣小野田

支社 大連區臭水屯

一手販賣

三井物産株式會社

銅鐵諸工專請業

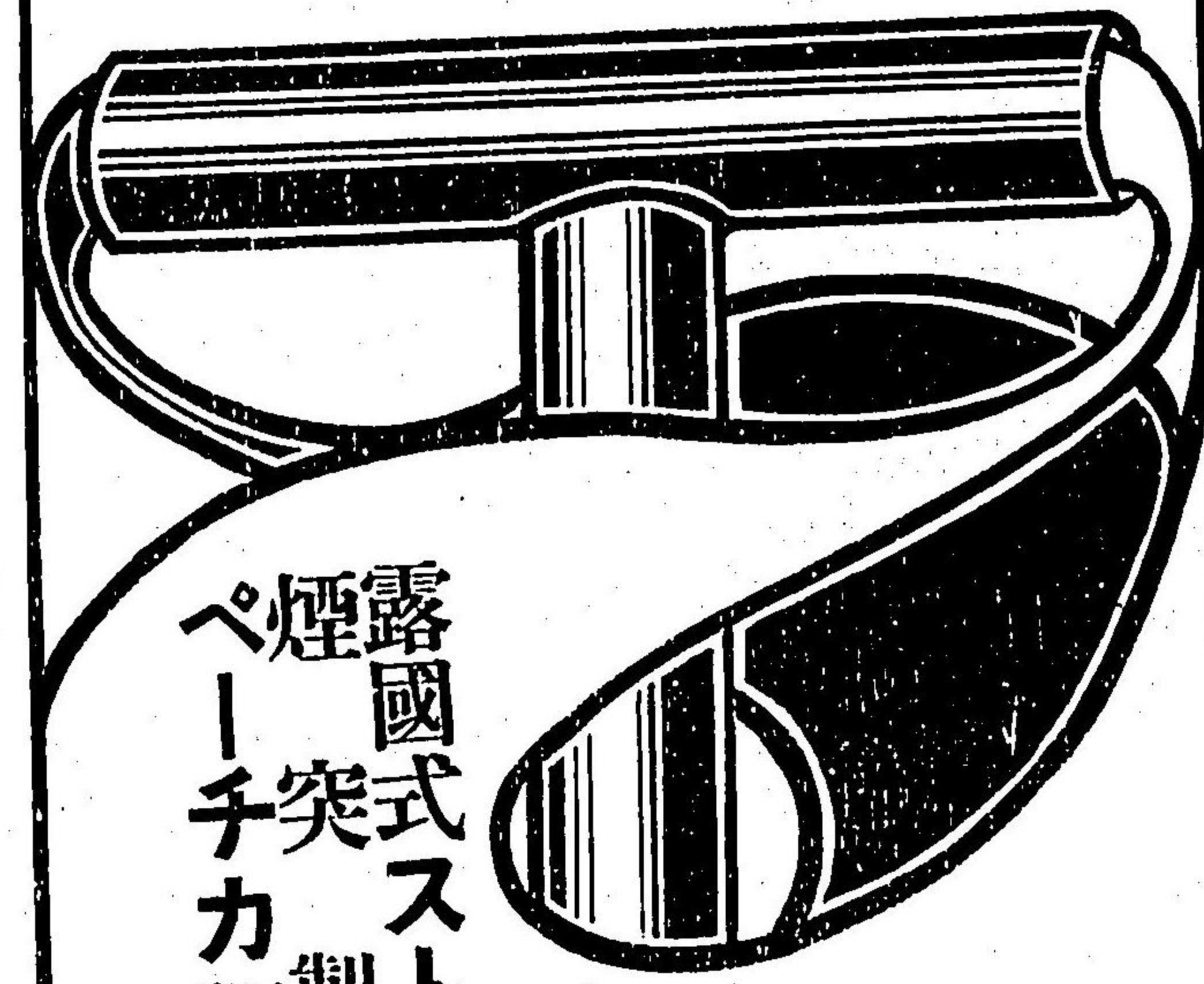

露國式ストーブ
煙突製造
ペーパーチカ
力事請負

大連市西通一丁目

改良社

電話七四七番



THE
Takahashi Curio Shop
No. 42, Nemachi, Dairen.

Dealers of Oriental Writings,
Paintings, Arts and Curios.

日清
韓書畫骨董
大連市伊勢町
高橋骨董店
電話七〇七番

各國珍品種々陳列致し居候
間隨時御觀覽被成下度候



營業品目
吳服太物洋服類
帽子洋傘靴靴類
半襟小間物文房具
貴金屬製品新美術品
其他各種新荷者
大連市大山通二丁目
東京
三越吳服店
大連出張所
電話四三六番

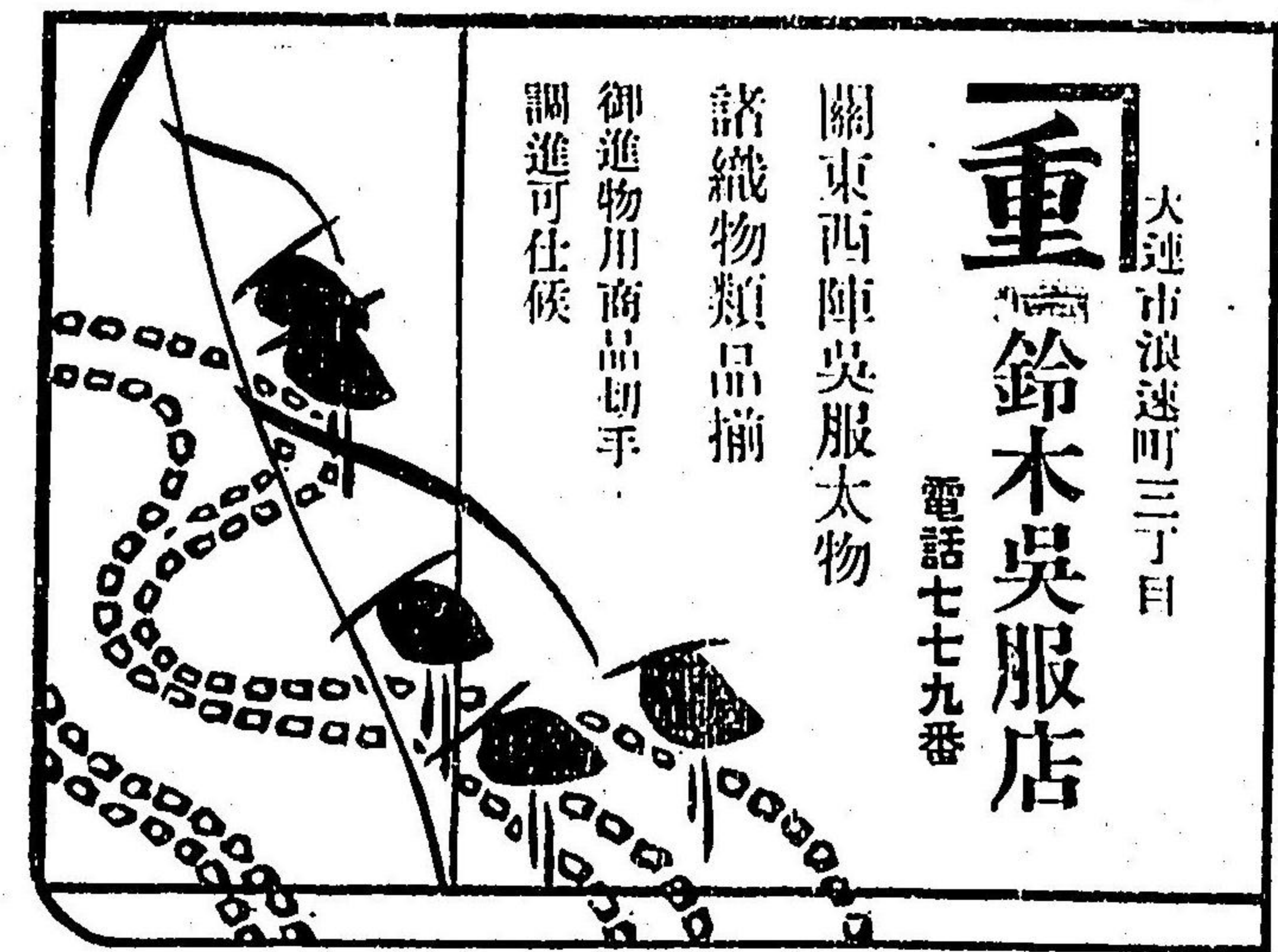

大連市浪速町三丁目
重鈴木吳服店
電話七七九番

關東西陣吳服太物
諸織物類品揃
御進物用商品切手
調進可仕候



M.C.C.

真正埃及葛
マニラ葉卷
エムシー
滿洲一手販賣元

本國より入
船毎に入荷
仕居候

大連市浪速町三丁目
パイジス商會
支店 旅順乃木町三丁目
電話四六五番



船舶代理業

大連市監部通二丁目

松茂洋行

電話 二五九番
三一五番
番(棧橋)



營業品目

- 諸機械、汽鐘及附屬品類
- 電氣、瓦斯器械及附屬品
- 洋鐵網、鐵管、銅管、地金類
- 鐵道、鐵山、鐵工、土木用品
- 船具、塗料、建築諸材料
- 種子、白絞、諸機械油類

特約店及代理店

▲ 日本防波網製造所代理店
 ▲ 大阪華洋鐵工所代理店
 ▲ 東京製鋼會社代理店
 ▲ 帝國製鋼會社代理店
 ▲ 本多友全鐵工所代理店
 ▲ エドガワ鐵工所代理店
 ▲ シノブ鐵工所代理店
 ▲ 日本海運株式會社特約店
 ▲ 近江帆布株式會社特約店
 ▲ 大連市警備町四二號地 (電話四一〇番)
原田組 商業部
 大連市西區廣原町北の町 (電話四二六二番)
 大 阪 支 店

營業品概目

洋鐵、銅、銅、真鍮、地金
 類、機械、全附屬品、全
 消耗品、水道用バルブ
 類各種、土工具、船具、
 塗料品、鉛管、鉛板
 輸入販賣

大連市佐渡町二七號地
 合資 會社
進和商會
 電話一七三番

大連市西區阿波堀通五丁目
出張所
 電話西二四五四番

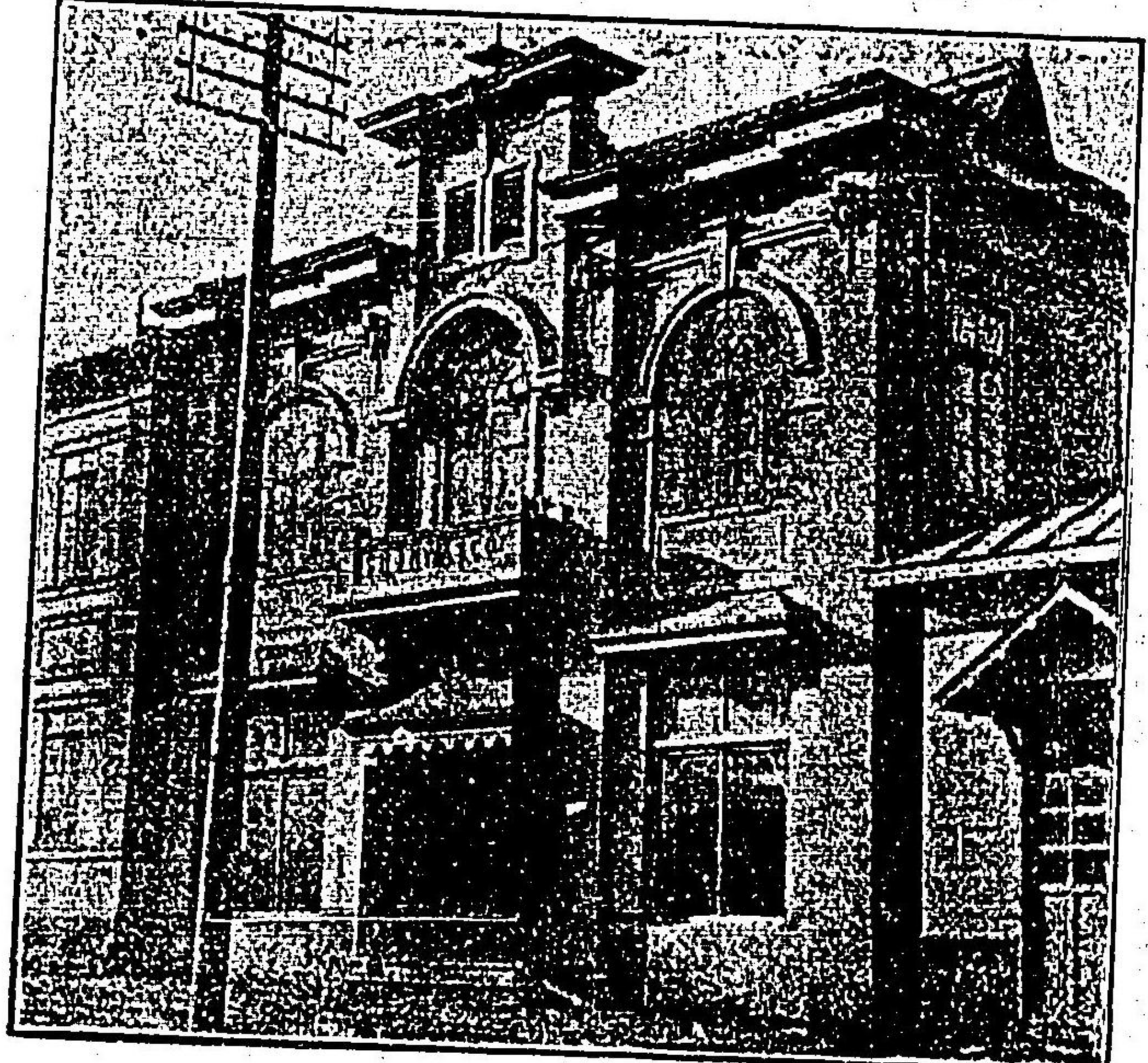

陸軍運輸部指定御旅館
南滿洲鐵道會社指定御旅館

大連市信濃町

花屋ホテル

(電話七〇三)

市内中央ニ位シ諸官衙諸會社
へ最モ御便利ニ候
棧橋及停車場ニハ店員御出迎
致居候

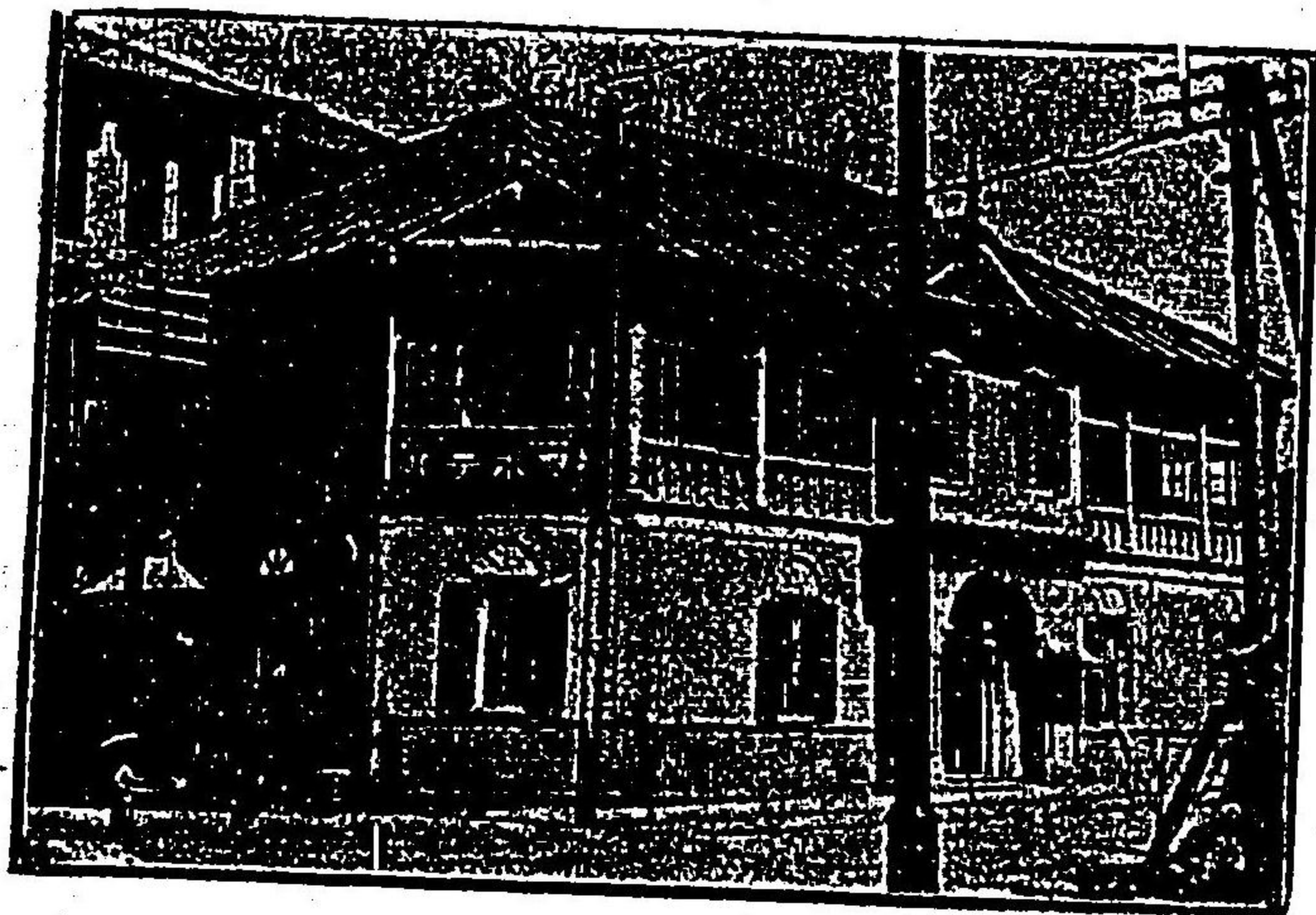

歐米雜貨、教育品

大連浪速町貳丁目

志岐組雜貨部

電話一七四番

造花原料各種





大日本麥酒株式會社



美 術



印 刷



滿洲の經營を主義とし滿洲の開發を目的とす
 論議は愕々、報道は迅速、記事は正確、紙面は高尚、
 年中無休刊にして一ヶ月僅に六十錢

滿洲日日新聞

英文夕刊 是滿洲に於ける唯一の英字新聞にして
 一ヶ月僅に二十錢

大連東公園町十七番地
 電話(二番、四十九番、七十三番)



大連市奥町二丁目
 會社 山縣商會
 (電話二二七番)

千金寨囉町
 會社 山縣商會支店
 (電話二二八番、二二九番、五二番)

營業課目
 印研磨米發賣元
 仁川日本醬油株式會社
 聯合印醬油一手販賣
 木炭、商品委託販賣
 煉瓦製造販賣

内外各國博覽會に於て名譽金牌受領

關東都督府

通信管理局
民政部署

御用達

南滿洲鐵道株式會社

文武法官正服
高等洋服各種 調進

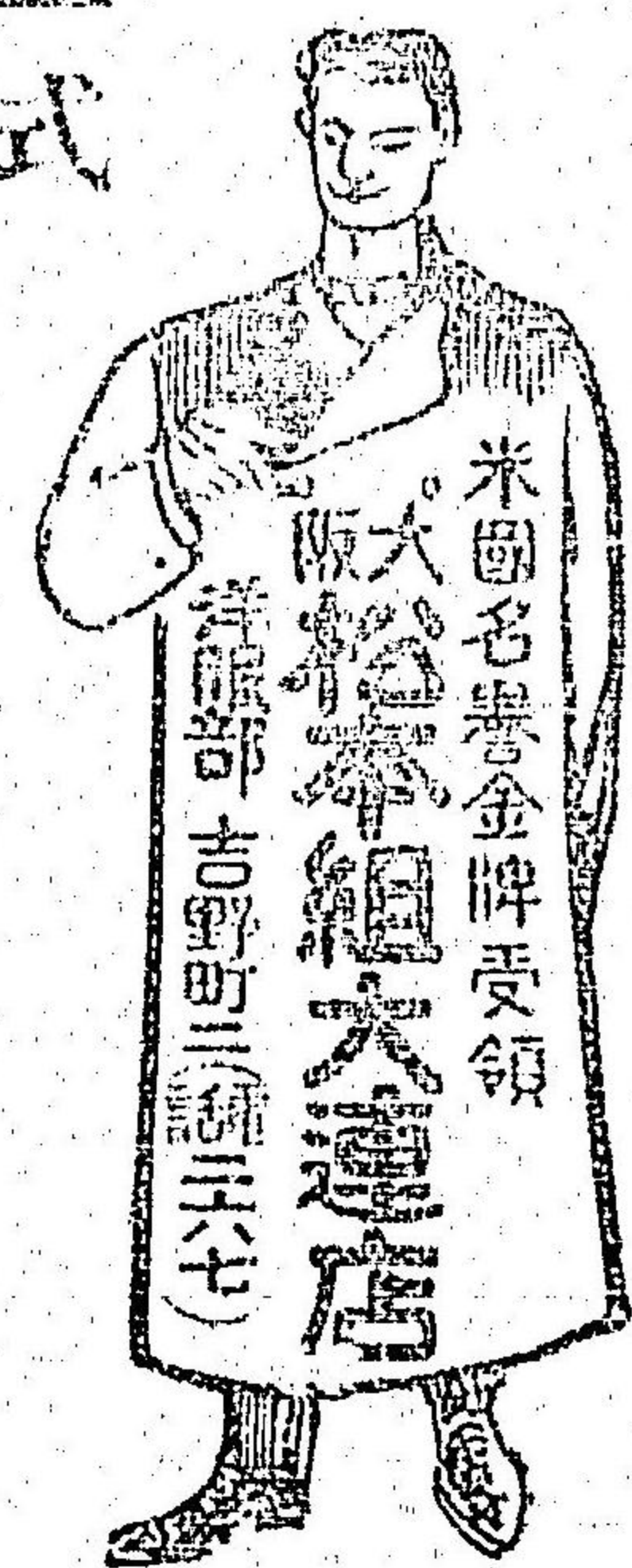

米國名譽金牌受領

大阪松本組大連店

洋服部 吉野町三番三七

絨地及各附屬品一式

見本御入用之節は御一報次第御送遞申上候

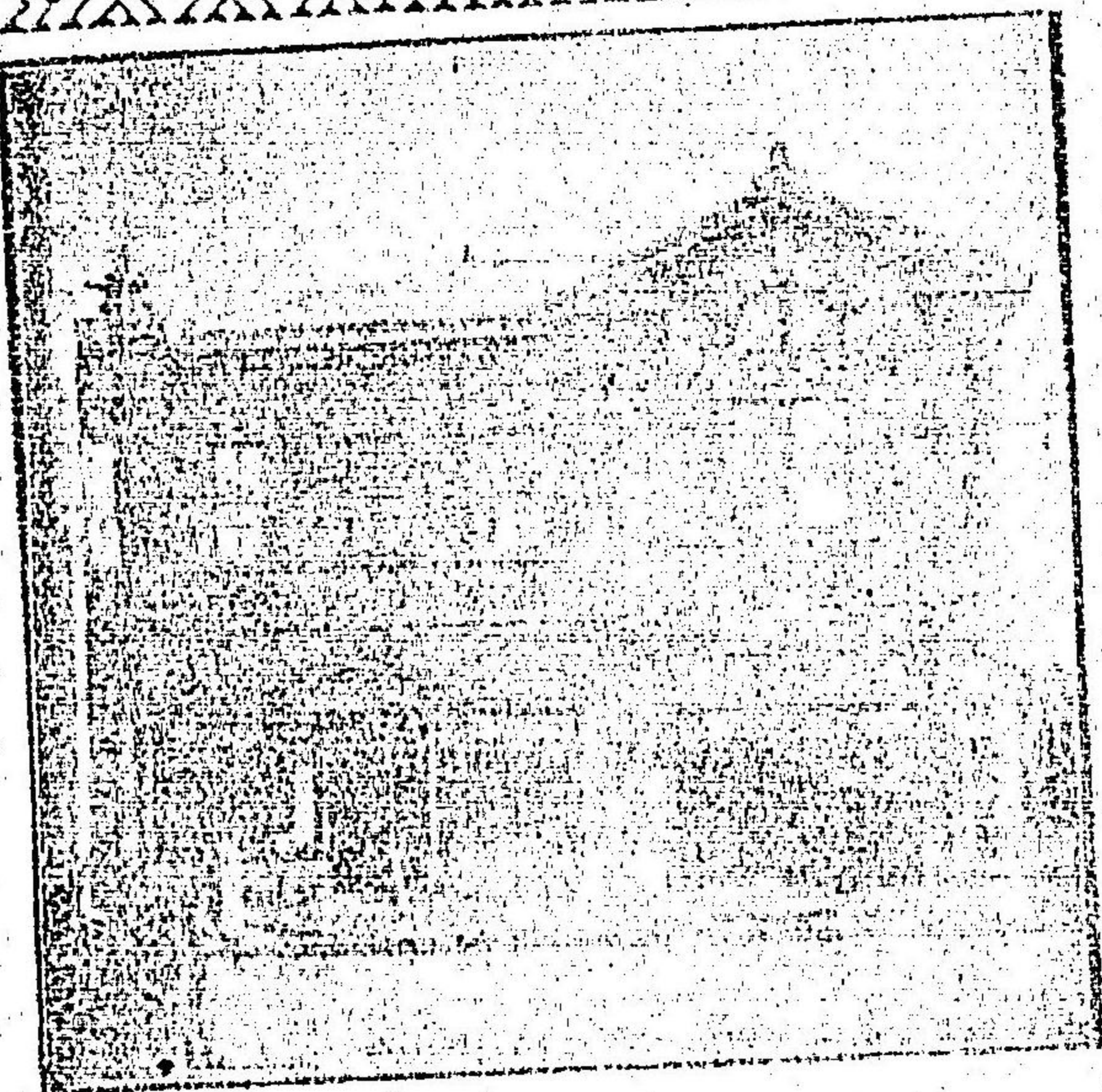

吳服太物



大連浪町三日

鹽久吳服店

(電話二二三番)

日本郵船株式會社
 南滿洲鐵道株式會社 上海海上航路
 大連代理店
 三井物產株式會社大連出張所

電話一〇二番 四六〇番

長崎旅順線(長崎、大連、旅順)
 芝罘丸(一、九三四噸)月往復五回寄港
 神戶北清線(神戶、門司、長崎、芝罘、太沽、牛莊)
 竹島丸(三、六七三噸)淡路丸(二、〇四五噸)月往復一回寄港
 營口丸(一、九六六噸)相模丸(一、九三四噸)月往復一回寄港
 橫濱北清線(往航)橫濱、四日市、神戶、門司、仁川、大連、太沽、牛莊
 復航)牛莊、大連、門司、神戶、橫濱
 酒田丸(一、九六三噸)高砂丸(一、七八九噸)月二回寄港
 神戶韓國北清線(神戶、門司、長崎、釜山、仁川、大連、太沽、牛莊)
 山東丸(三、〇三噸)月往復二回寄港

上海行定期船
 西京丸(三、九〇四噸)每週(日曜日、水曜日)大連發
 神戶丸(三、八七七噸)每週(日曜日、木曜日)上海發
 右定期船ノ外尙ホ神戶四日市橫濱ニ向ケ臨時航海船有之候

專取 大連市監部通二丁目 旅順敷島町
 荷扱 大和商行回漕部 電話三四番 宅嶋回漕部
 客所 大連市監部通二丁目 丸二商會回漕部 電話二六四番



陸軍運輸部

南滿洲鐵道社會指定旅館

大連市吉野町三丁目

春田旅館

電話四六七六番

安奉線鷓冠山停車場前

春田館支店

宿泊の御方は兩店とも御用達
に至極御便宜に在之候



松浦屋大連支店

電話一二八番

大連市吉野町二丁目

營業品目
和洋諸紙類、測量機軸、製圖道具
製圖諸用紙、活版印刷、諸帳簿製本
文具、切廉價販賣

- 本店 德島縣阿波郡大佐村
- 支店 臺灣臺北府中街四丁目
- 支店 石防街二丁目
- 出張所 大阪市西區江戸堀四丁目



釀造元

攝津灘御影町

嘉納治兵衛

滿洲一手販賣元

大連市監部通

盛和洋行

電話一四四番

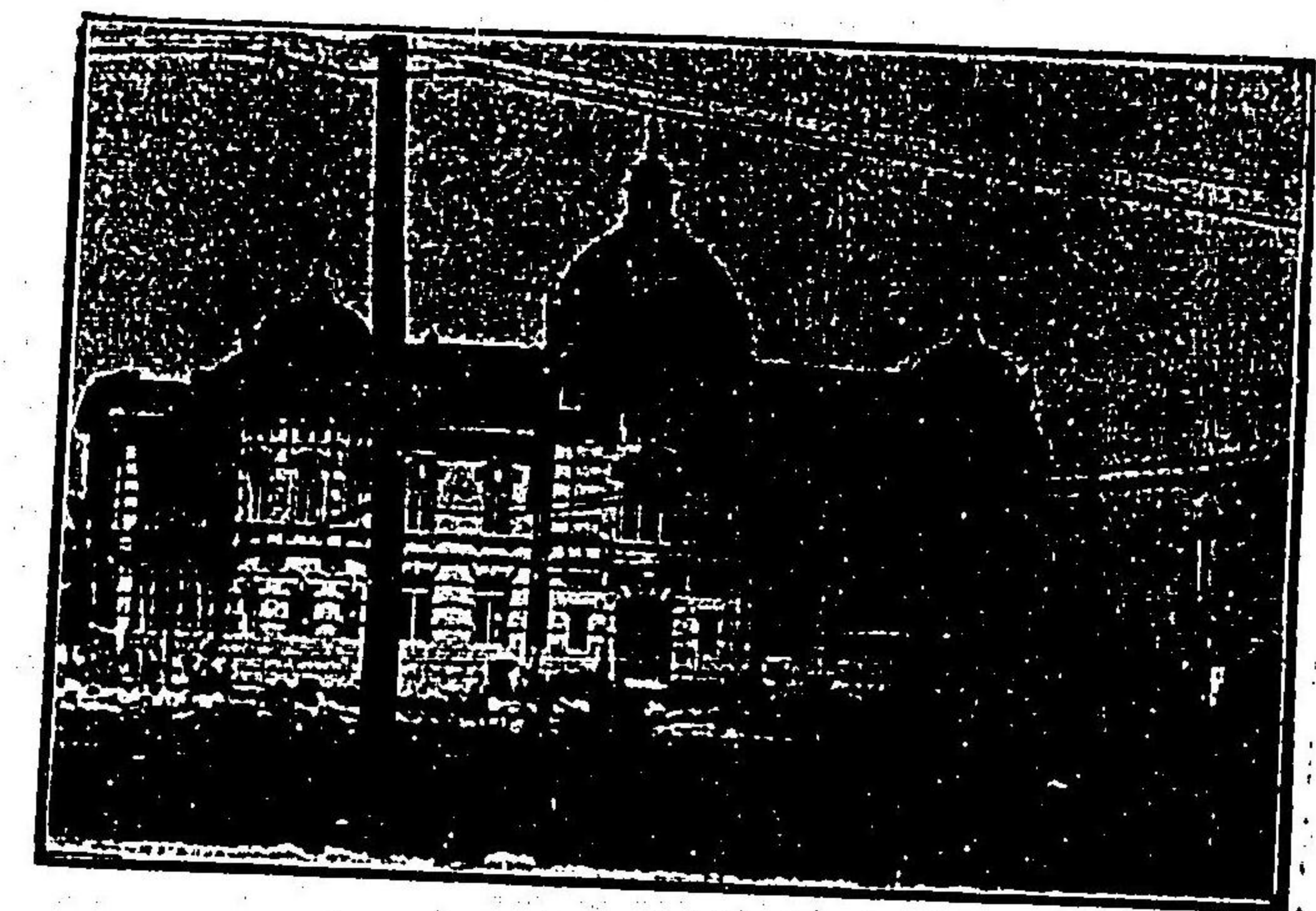

資本 貳千四百萬圓
 積立 金 千五百九拾萬圓

本支店及び出張所

橫濱 神戶 東京 長崎 大阪 倫敦
 里昂 紐育 桑港 布哇 孟買 香港
 上海 漢口 天津 北京 旅順 奉天
 遼陽 芝罘 牛莊 鐵嶺 安東縣 長春

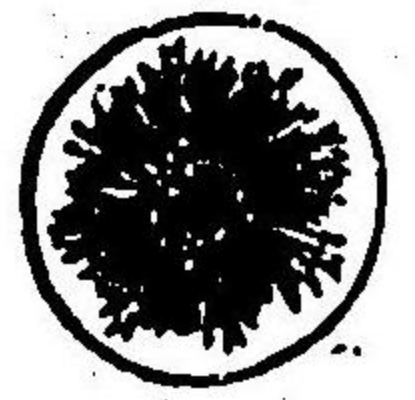

橫濱正金銀行
 大連支店

電話番號 二二三、一三三
 一三〇、五四七
 公衆用電話 七六〇

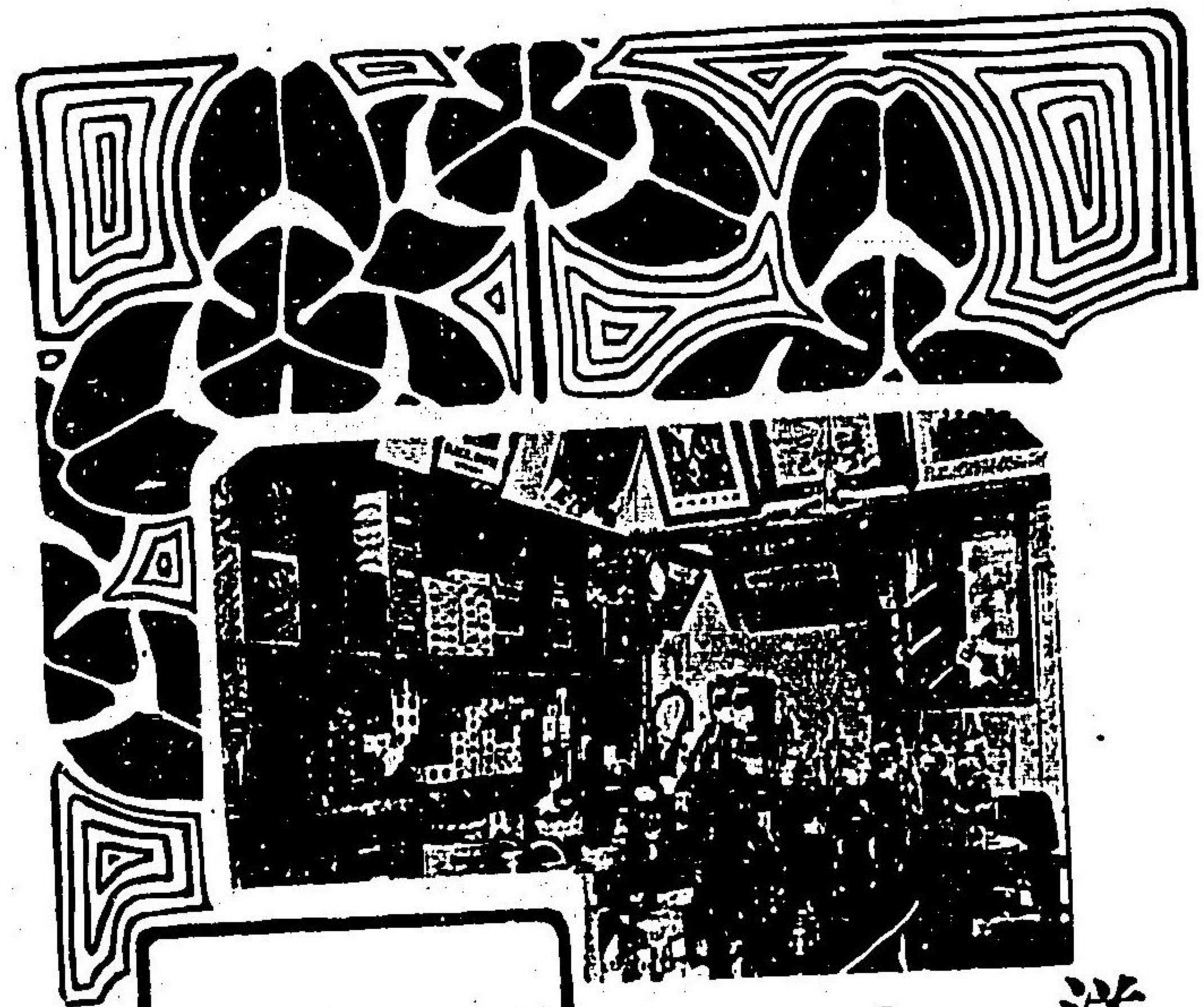

直輸入商
 大連市吉野町三丁目
 株式會社
三星洋行
 電話四一八番

營業品目
 洋酒、洋食料品
 洋菓子、洋食器
 葉卷、埃及蕒
 化粧品、醬油

Santai Bean Mill.

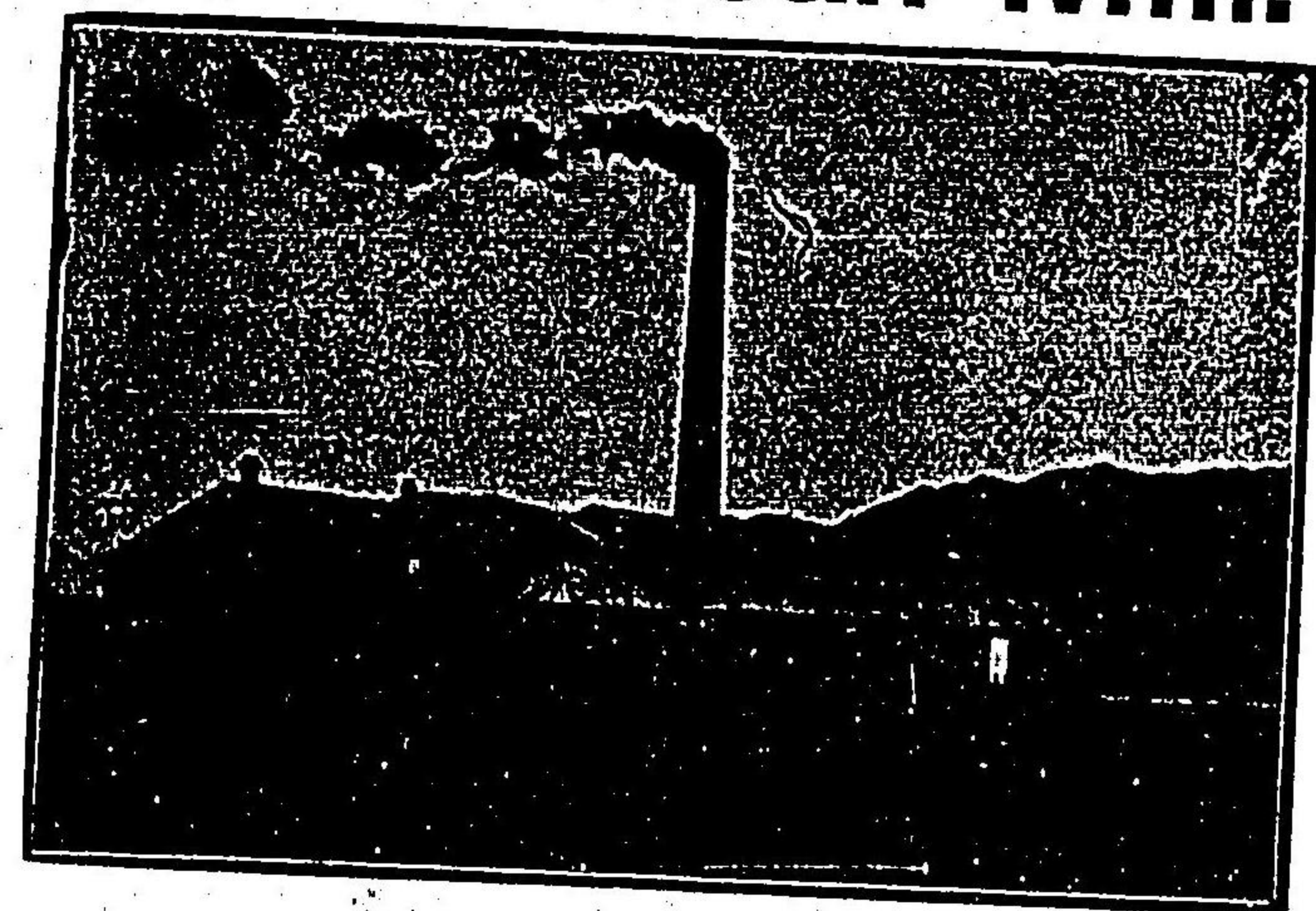

豆餅機造
 元豆買賣
 大連大棧橋附近
 株式會社
三泰油房
 電話四二三番



寫真器 時計
自轉車 貴金屬
大連市浪速町伊勢町角
櫻村洋行
電話七三八番



營業品目
金時計各種
銀金屬
貴金屬
美術品商
萬松號
大連市大山通
電話三六八番

特約 東京製鋼會社製品、日ノムハト會社製品
販賣 大阪新田會社製品、大阪製鋼所製品
帝國製鐵會社製品

雜貨直輸入商

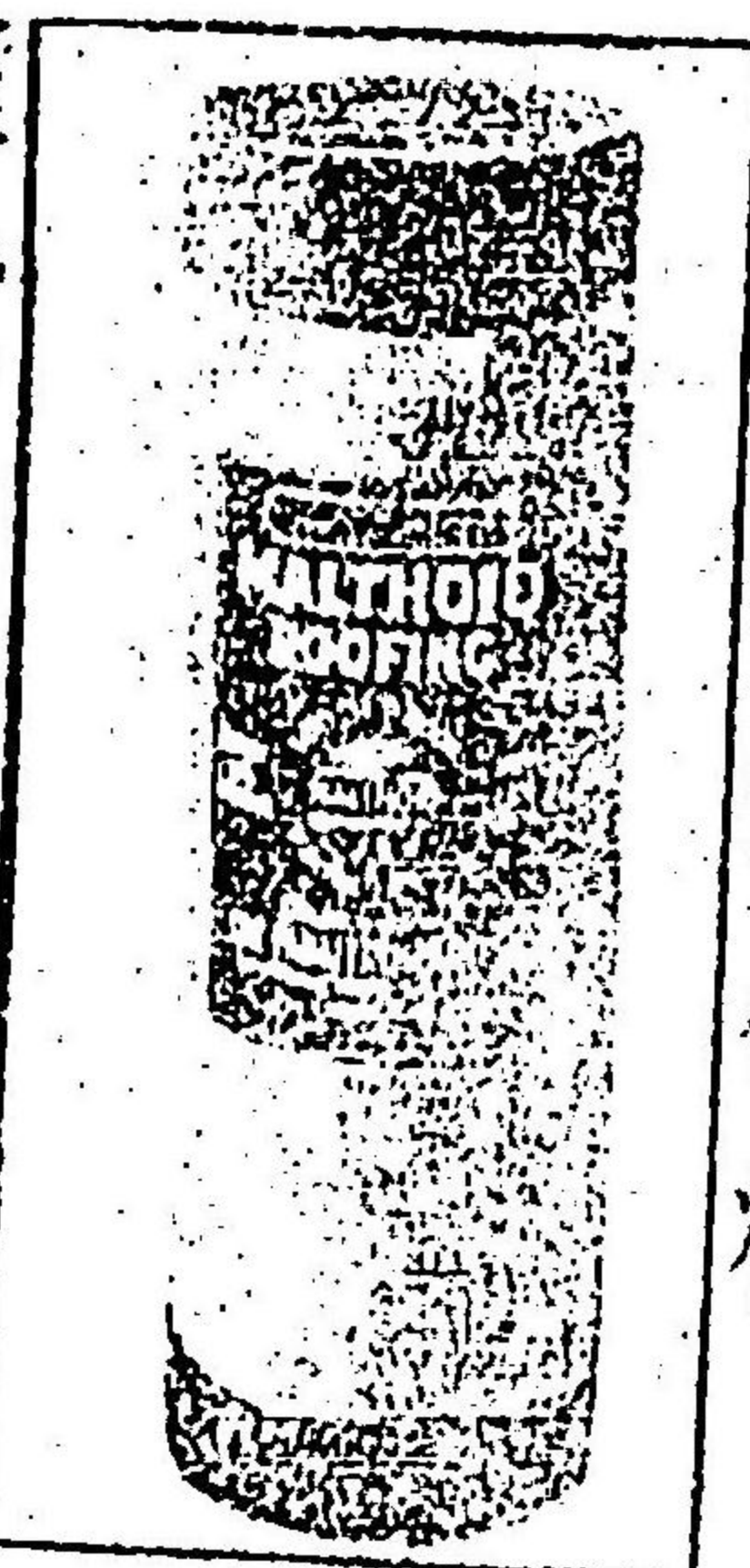

大連市伊勢町
丁目第十三號地

千村春次商會
電話四五三一番
電略

營業 建築金物、露式金物、土用金物、洋鐵器、手帳用品
種目 ①印刷毛、セメント、磚、砂、石灰、
アスファルト、マ、フローア、ロイヤル、ノ、類等

ドイツルマ
瓦 利 便

歐米建築材料

大連市伊勢町九號地
藤原商店
電話二〇六番



醬油

河又出張所

大連信濃町

電話四六六番

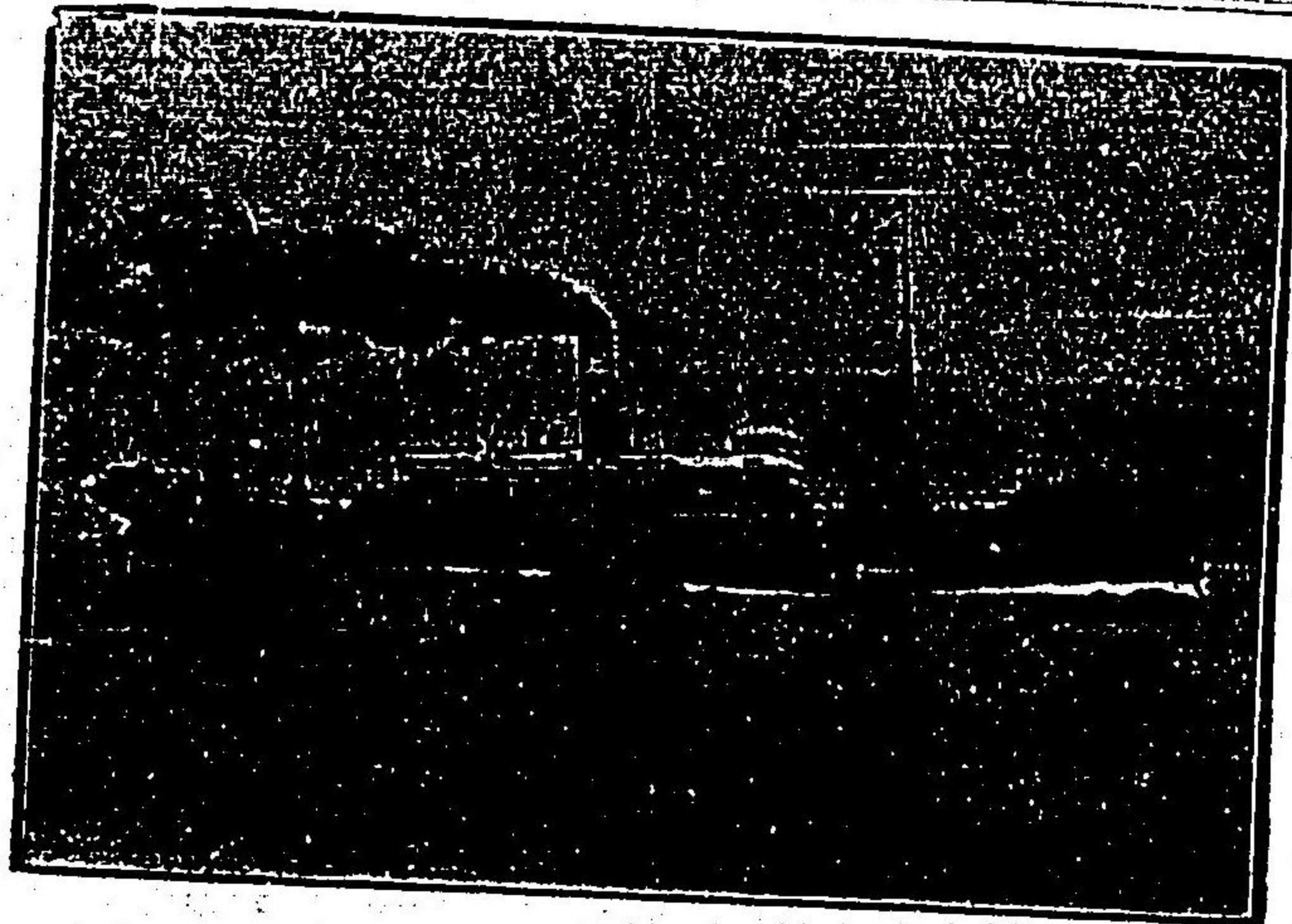

大連線

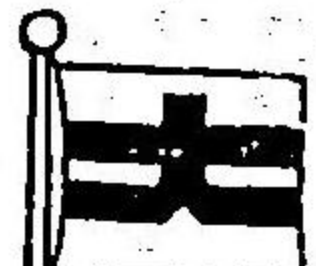

大阪商船株式會社 大連支店

大連大山通二丁目日本橋詰

電話二二〇番

天草丸 (九三、五一噸) 鐵嶺丸 (三二噸)

嘉義丸 (八三、五〇噸) 開城丸 (四二、〇八噸)

大阪行 門司寄港、每木曜、日曜出帆

(嘉義丸往航、天草丸復航宇品寄港)

長崎行 (安東丸 (八〇噸) 仁川寄港每月二

隅川丸 (七四噸) 同又、三回出帆

橫濱行 (基隆丸 (九一、六六噸) 釜山、蔚山、

湖洲丸 (〇一、六七噸) 寄港地不定

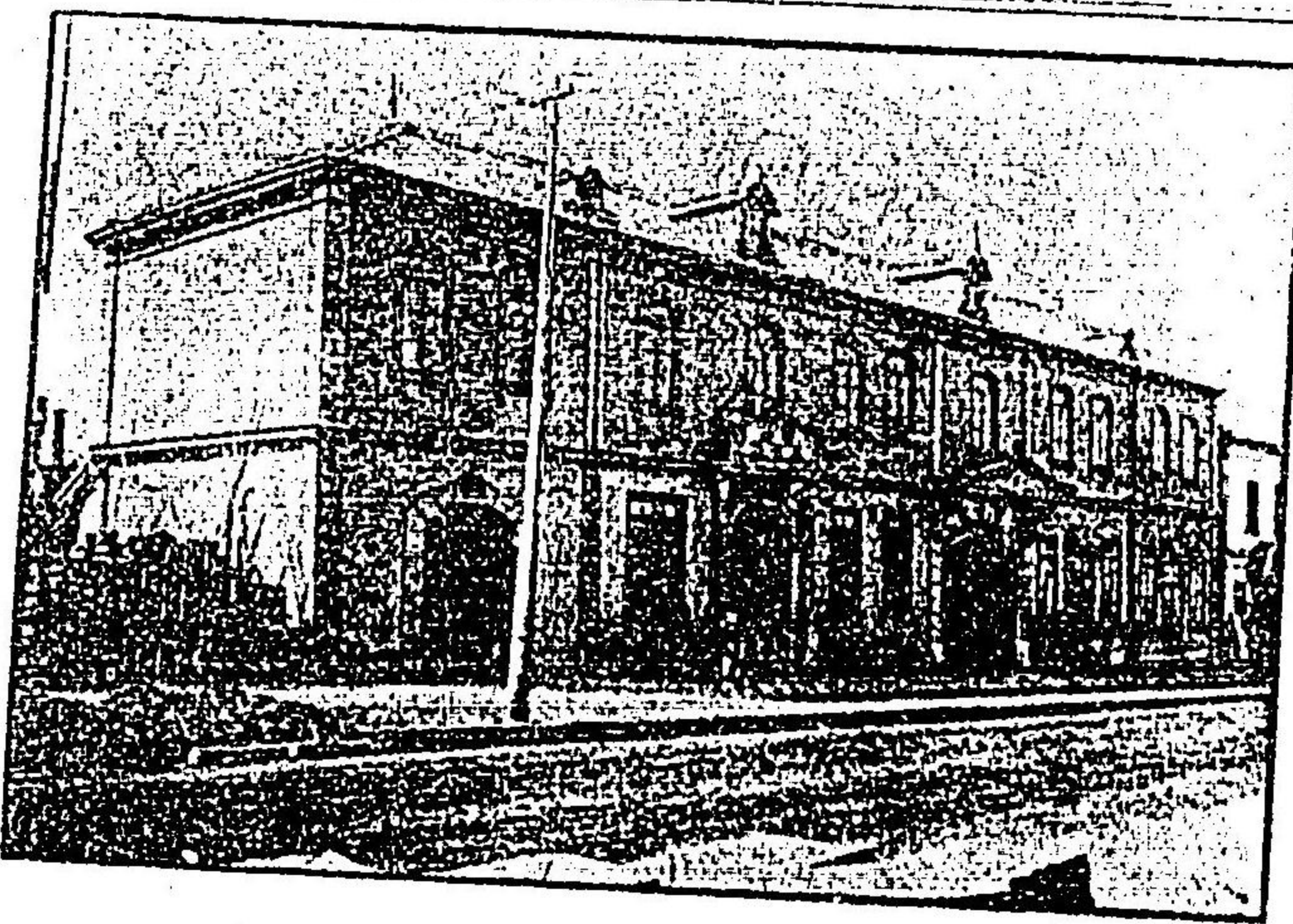

- ◎材木板類
- ◎天井造作
- ◎床廻一切
- ◎左官材料
- ◎疊建具類
- ◎セメント
- ◎細莖竹類

大連市美濃町七十九號地
今早野大連支店

電話二〇七番

清韓臺灣貿易電柱土木建築造船用材各種左官材料一式廉價販賣

下關東南部町
秋田商會
電話 一八五番

大連美濃町
秋田商會
電話 四三七番

旅順乃木町
秋田商會
電話 一七七番

●内地産各種
 ●北海道産
 ●ハルビン産
 ●鴨綠江産
 ●米利堅産

急速の御注文に應ずる爲め大小の汽船を有し常に商品を貯蔵し貴
 需に可供候

大阪商船會社 荷客取扱所

<p>大阪市北區梅田町 電話南區三六六番東九三四番 振替貯金口座大阪六三九〇番 山口運送店大阪支店</p>	<p>清國大連市監部通一丁目 山口運送店大連支店 振替貯金口座大阪三二八九番 電話南區三六九番五二四番 山口運輸公司</p>	<p>神戸市榮町通三丁目 振替貯金口座大阪三三八八番 電話南區九〇六番東九一〇〇番 山口運送本店</p>
--	---	---

出張所及荷取扱所

<p>大阪 淡路川町 安土山町 天保町 四保町 宮崎町 電話南區三六六番 電話西區五三三番 電話東區四三三番</p>	<p>滿洲 同大連二樓橋電 旅順一三二 奉天四一七 長春五三〇 千代田三三三 吉林三八一 四平街二二八 西安二二八 四原二二七</p>	<p>神戶 三宮 和田 兵庫 兵衛 高野 小濱 電話南區九〇六番 電話東區九一〇〇番 電話西區九一〇〇番 電話北區九一〇〇番</p>
--	---	--

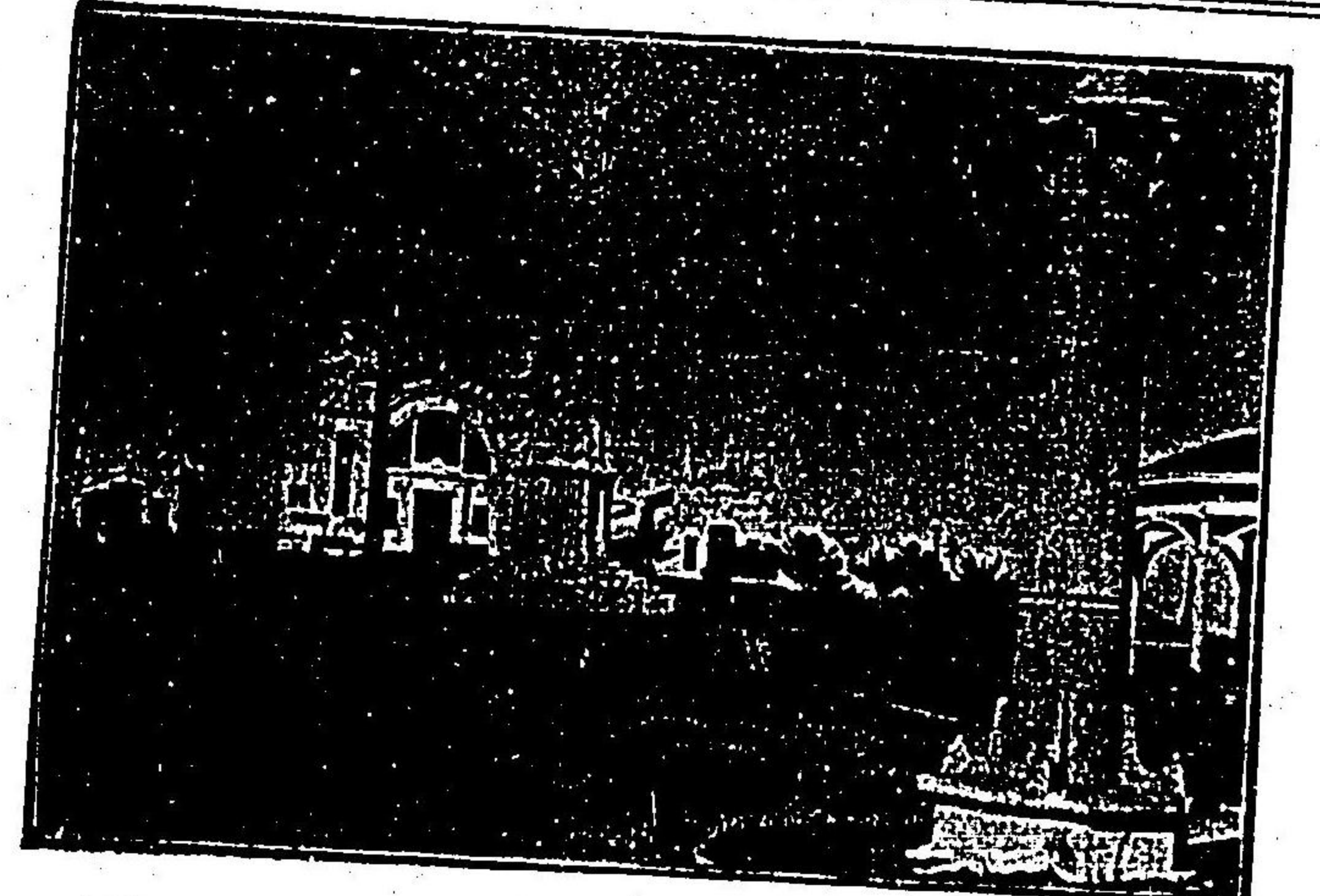

演藝館
西洋遊戯各種
動物植物
大連 伏見臺電氣遊園
開園 每日正午
閉園 午後十時
四季の遊園に適せり

高等御料理

大連美濃町

千勝館

電話二四六番
一四七話

弊館は百疊敷の廣間及
新築八十疊の純日本風
座敷を有す

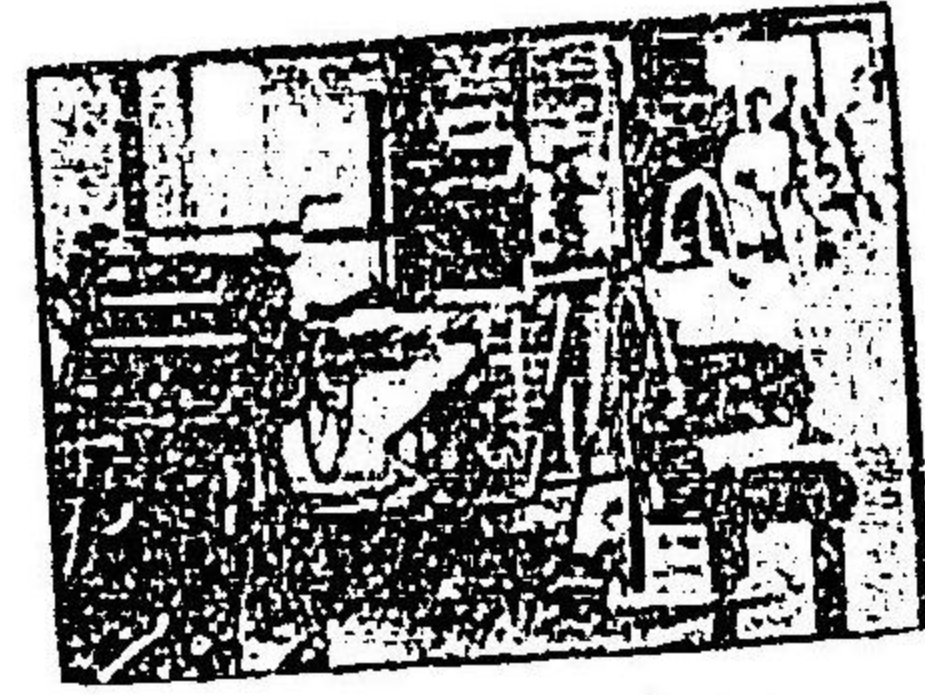

店支堂光東
(部一内場橋)

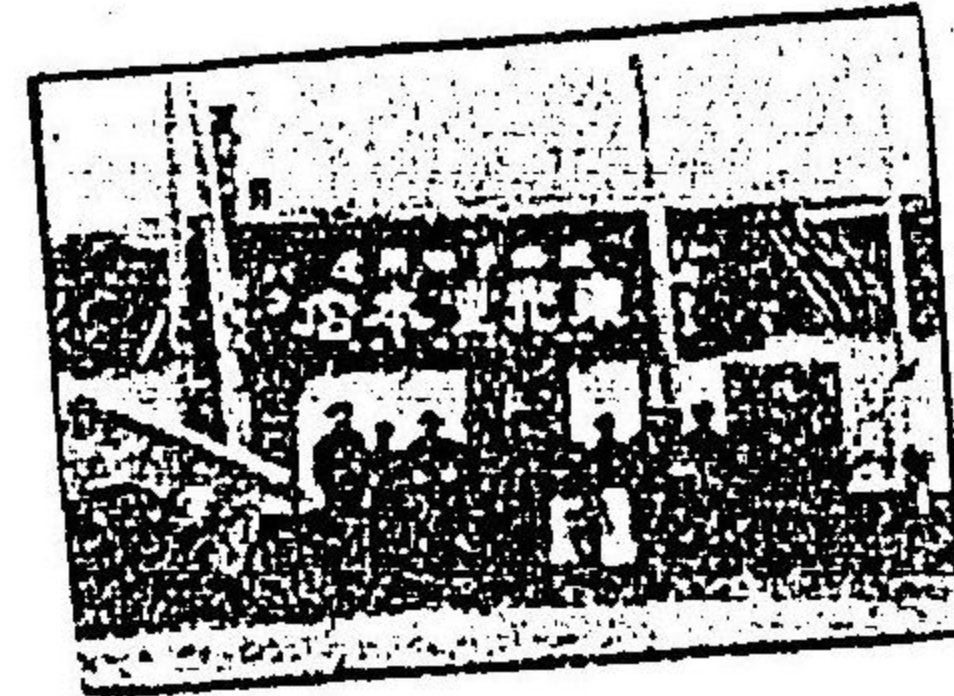

町廣末順旅
店本堂光東
(番七七話電)

目種製特

ビスマツト各種
パンケツト各種
シナ、ロト、同
記念、せんべい、同
満洲の花
其他、洋菓子各種、御注文に應ず

標商

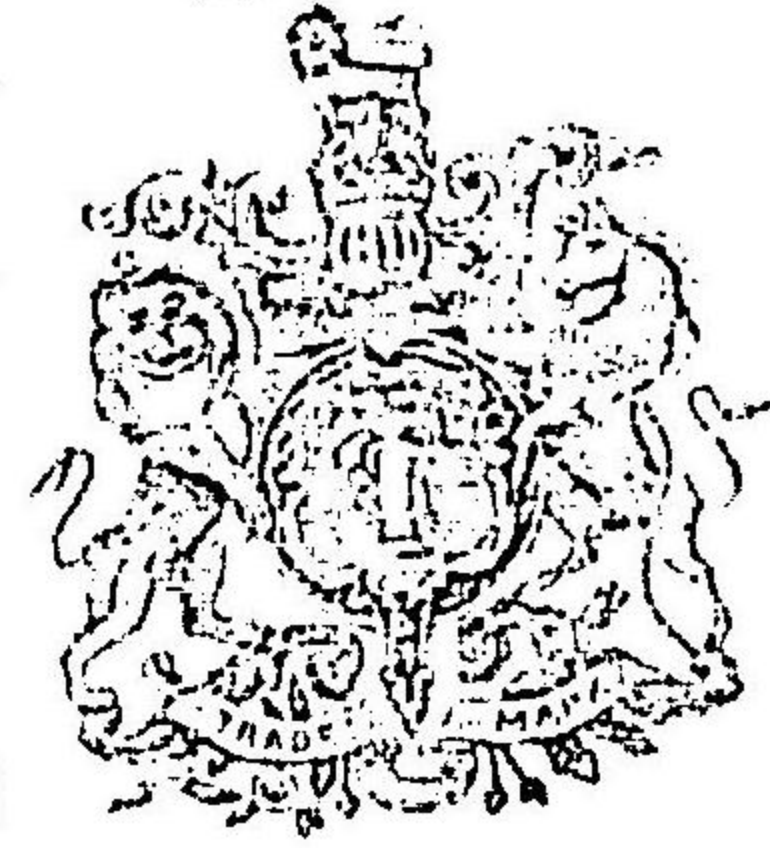

弊店は最新なる製菓機械を輸入し
品質を改良、撰擇し最大の注意を拂
ひ製造販賣に從事するを以て一大
特色とす

順旅東光堂



町賀敦順旅
部支堂光東

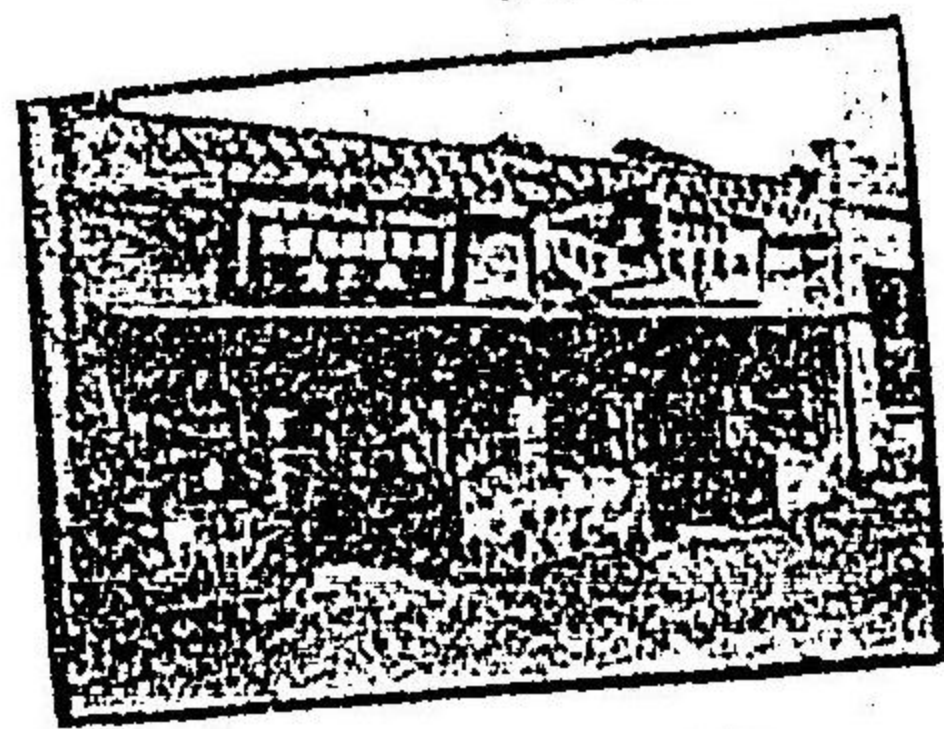

町屋古名順旅
(番二六二話電) 店支堂光東



旅順名物 うづら鐘詰

忠海町 乃木町
 勝金 野水 洋商 行會

海陸運送業

旅順

乃木町三丁目

川久保洋行

電話五五番

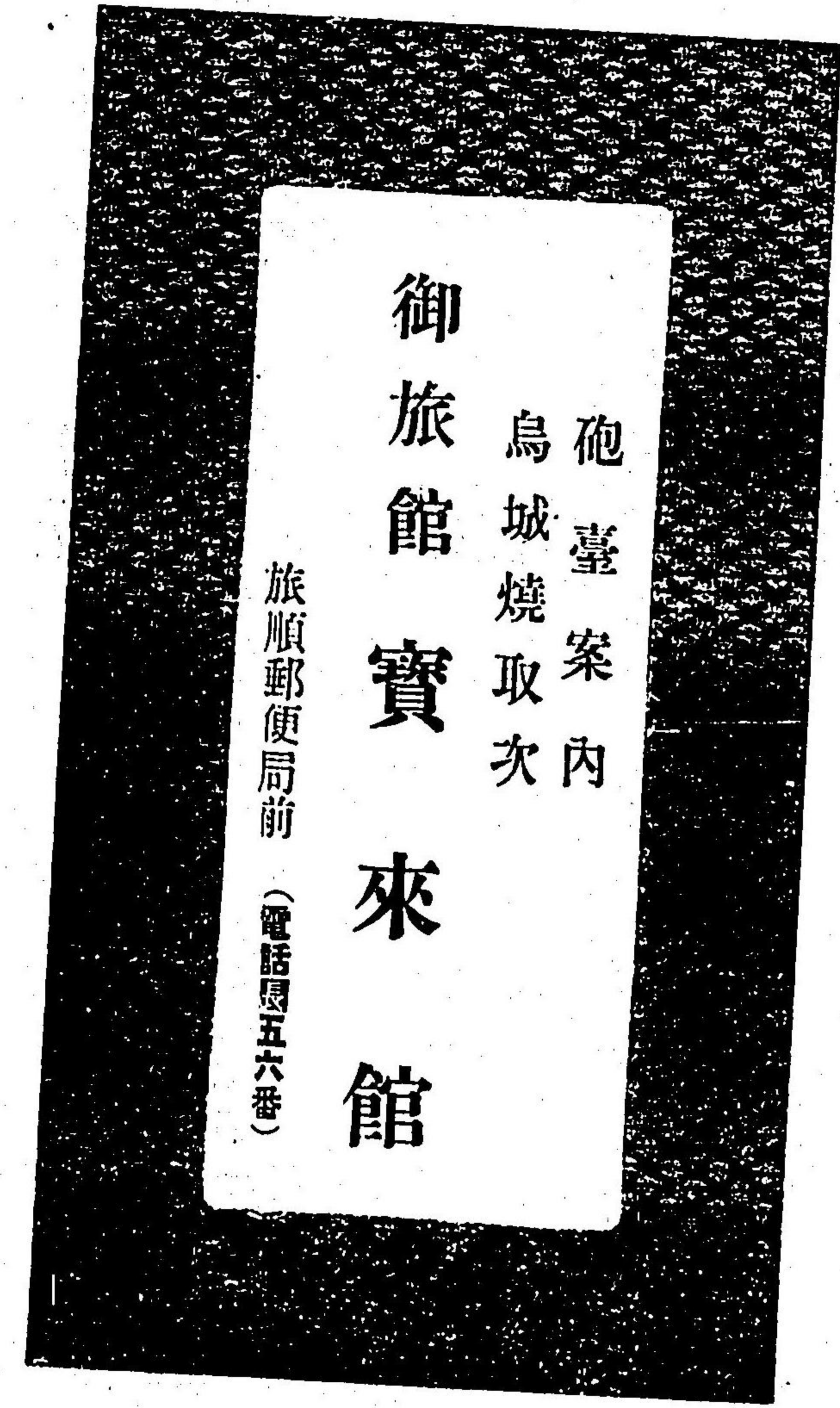

御旅館寶來館

砲臺案内
 烏城焼取次

旅順郵便局前 (電話四五六番)

日本郵船會社荷客扱所

船舶代理業

南滿鐵道貨物運送業

旅順嚴島町

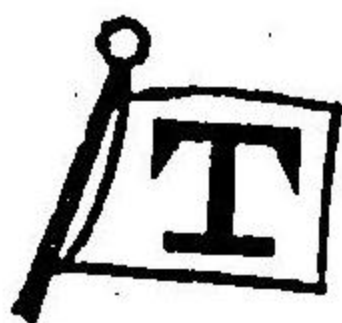

宅島回漕部

電話一〇三番

旅順戰跡二百

三高地の土を

以て製出した

る滿洲唯一の

好記念品にし

て内地向土産

の隨一なり

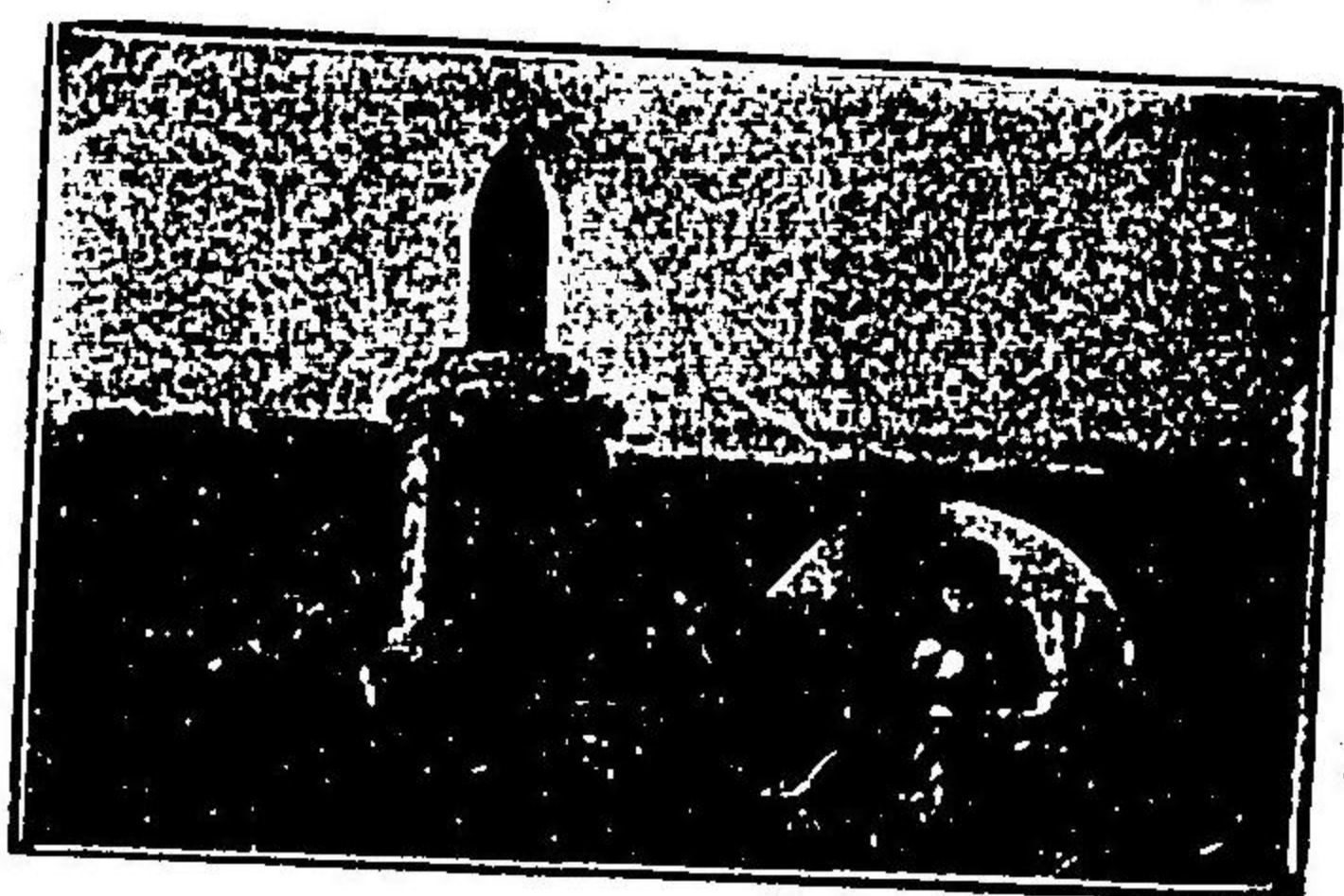

旅順乃木町四丁目四番地

二百三高地燒

憲元渡邊烏城

南滿洲鐵道

指定旅館

大石橋

梅廼家

電話一〇番

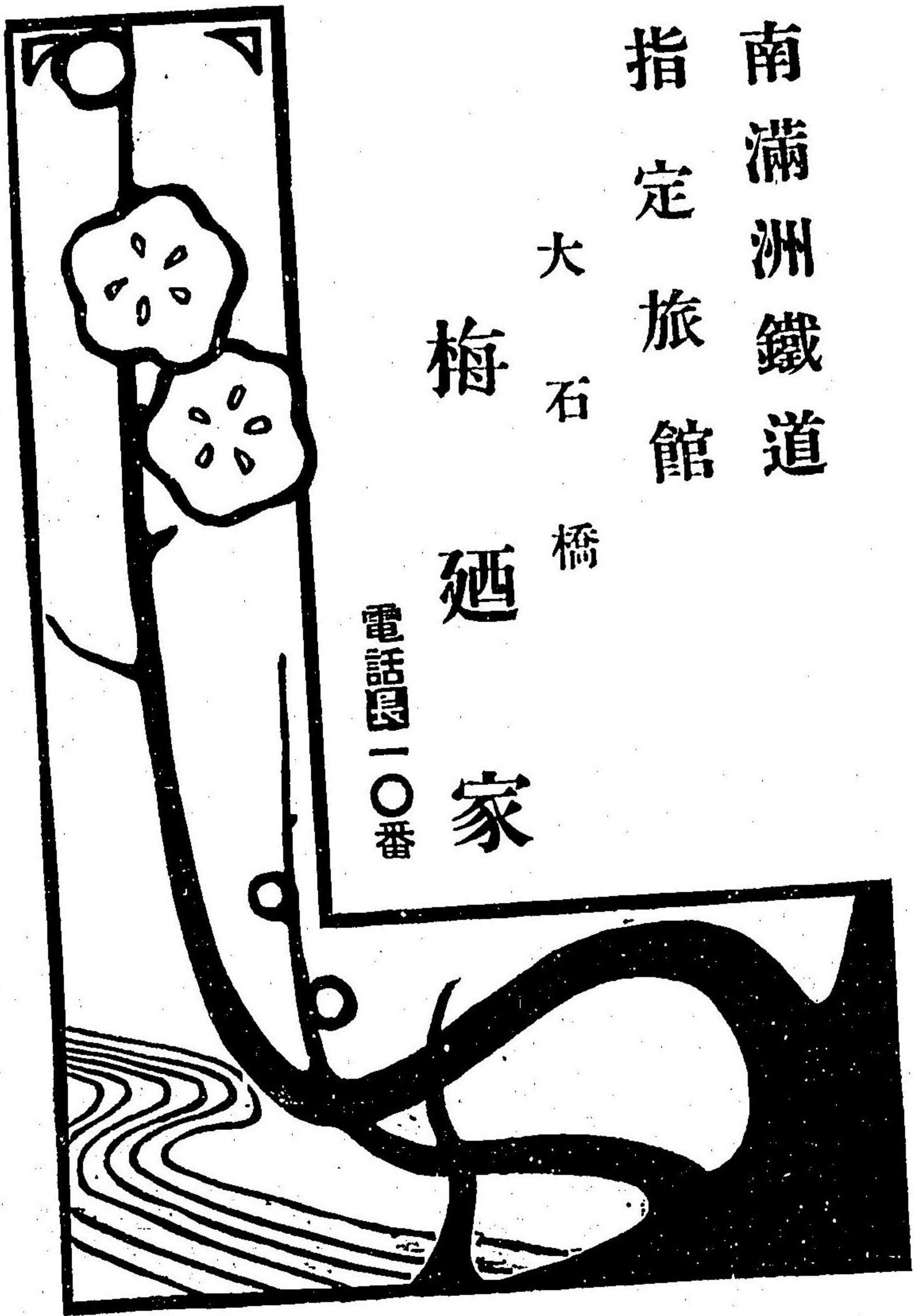

列車内物品販賣
昌圖驛構内食堂
瓦房店構内食堂

南滿鐵道營口線乘換驛

 大石橋 構内待合食堂

電話 二一九番

● 輕便和洋料理 ● 和洋御辨當

● 御宿泊御隨意 ● 各種雜貨類

但御宿泊は寢具料として單に五十錢申受くるのみに御座候

本 營口元神廟街

取締役兼支配人 深水十八

電話 二一〇番

店

資本銀 貳拾四萬圓

銀行一般業務 株式 正隆銀行

設立明治三十九年七月

支 大連羽前町八百拾五號地

支配人 松村久兵衛

電話 六八一番

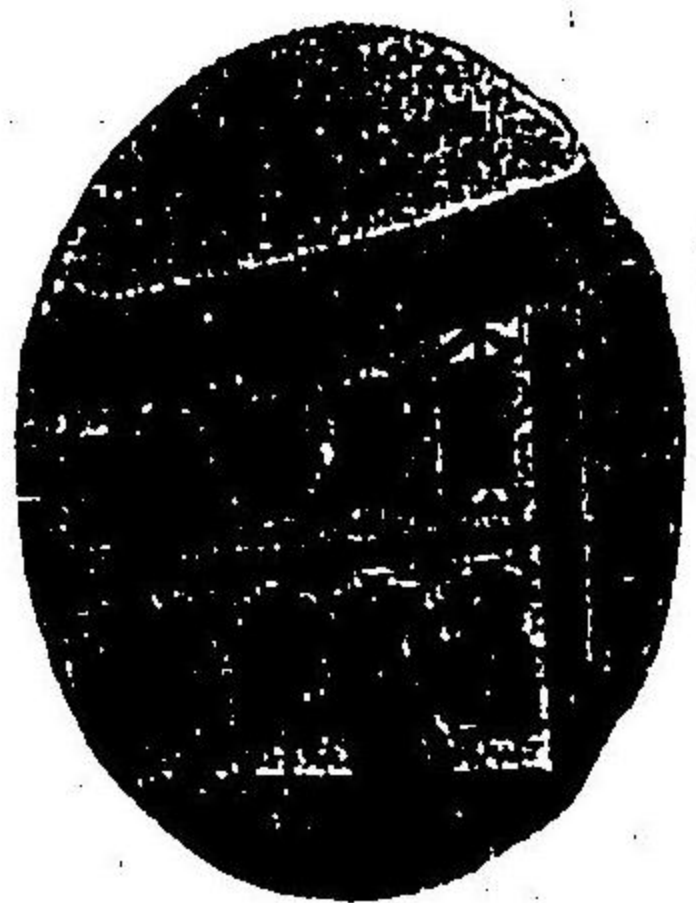

店



營口新市街延長線開通!!!
 大早の雲霓を望むにも比すべかり
 し當新市街への引込線も愈々開通
 を見るに至り申候弊館は新市街目
 貫の場所を占め市中への御用達し
 極めて御便利に御座候且又旅館業
 として一切の責任を重んじ高尚に
 して御經濟向ならんことは不斷苦
 心する處に御座候偏に大方諸彦の
 御愛顧を希ふ

營口新市街
清林館
 特電話三十三番

◎和洋諸雜貨及

飲食料品一切

營口新市街郵便受取所
 明治生命保險株式會社牛莊代理店

營口

加藤洋行

電話 八〇番
 振替貯金東一二三三三番

◎本支店所在地

天津 日本租界旭町
 北京 東單牌樓
 大連 山縣通
 營口 新市街南本町
 長春 新一條通
 大阪 西區靱上通三ノ六

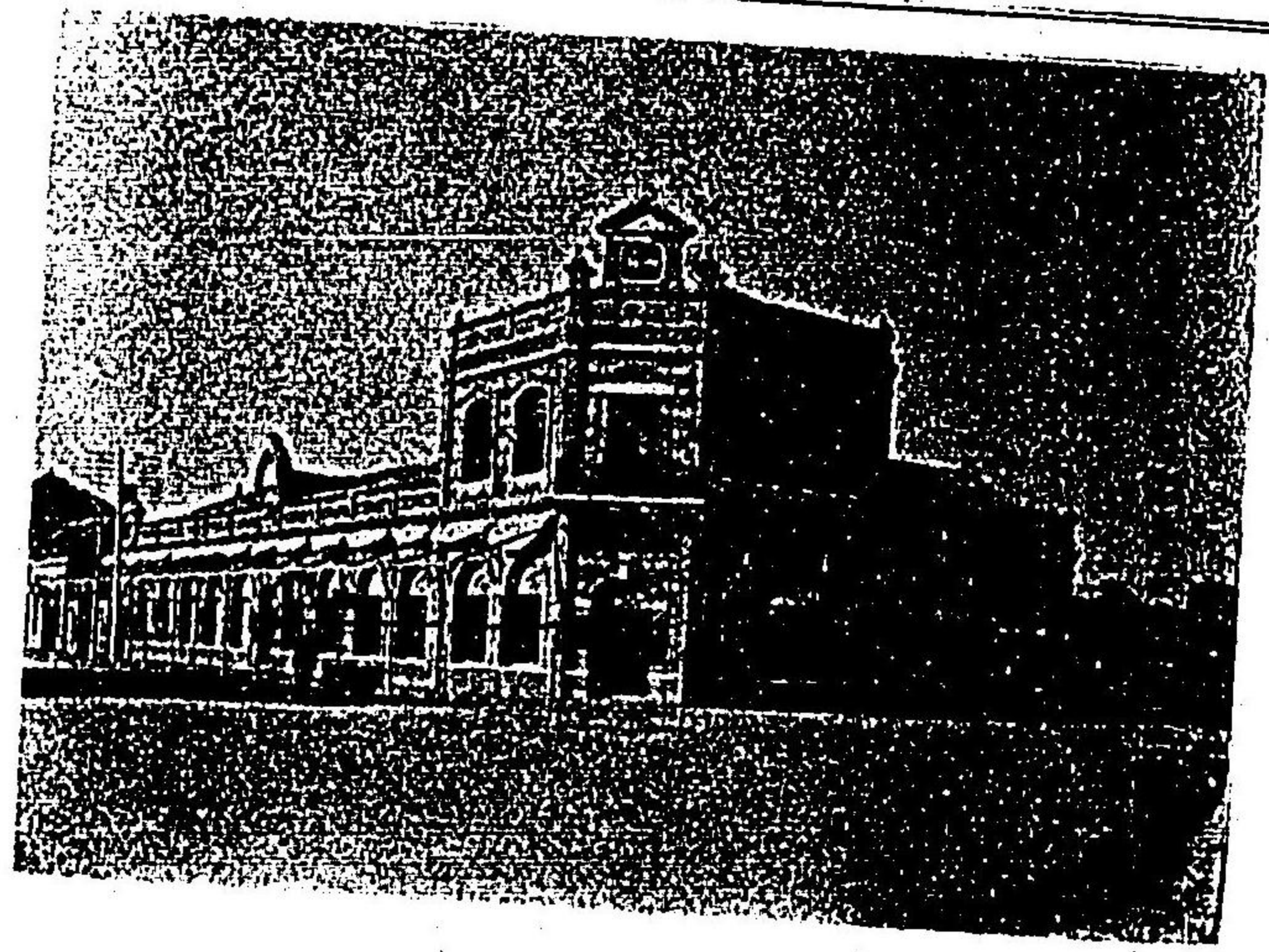



清國營口新市街南本街三丁目三十八號地
石光洋行
 建築商

遼陽西門外 電話二七七番

海城 石光洋行遼陽支店 電話六四番

大連市但馬町八號地 石光洋行海城出張所

旅順三笠町 石光洋行大連出張所 電話三二五番

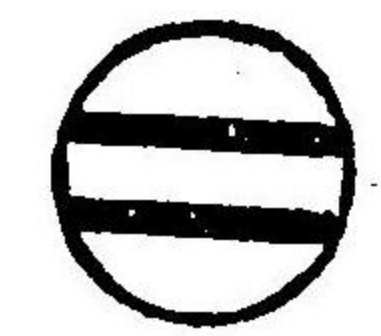

滿洲木炭
合名會社

電話五三番

營口衛生各局

營口同仁醫院

御用達

醫藥醫療器械

綳帶材料各種

奏効卓絶有名賣藥

俱全

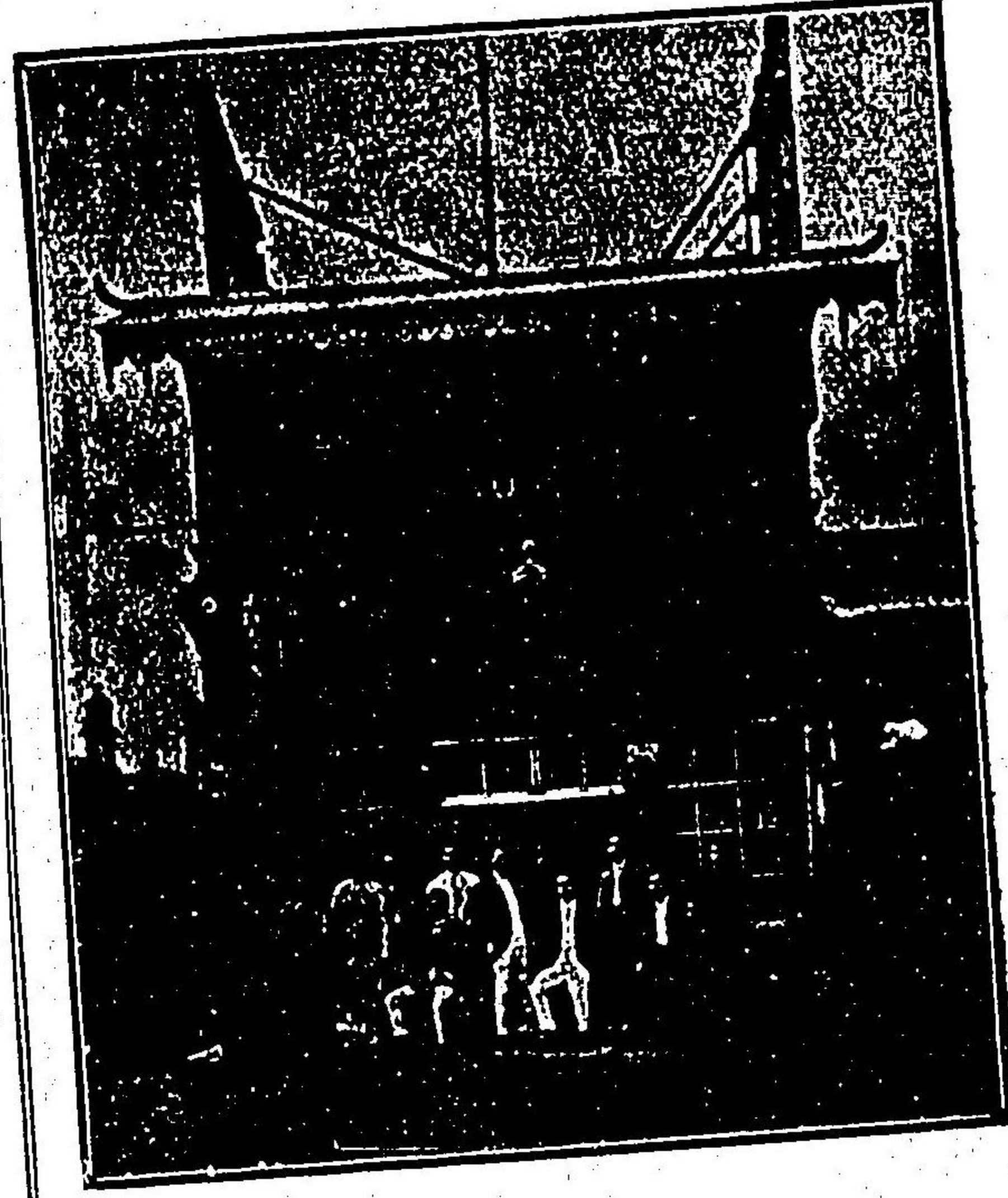

三木回天堂大藥房
 營口永世街第四十五號
 (電話百九十九番)

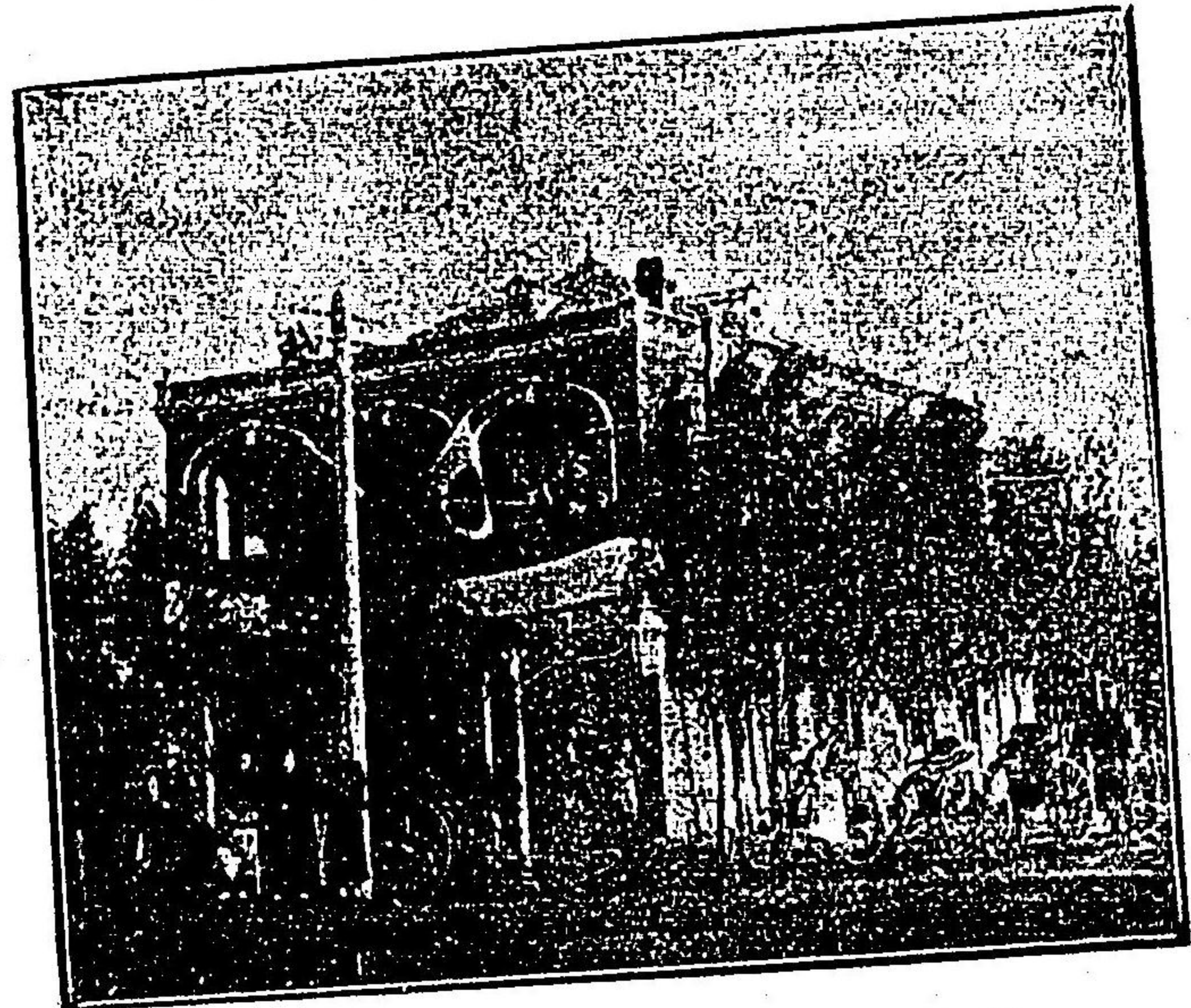

會席御料理

營口新市街

祇園閣

電話(一四四番)

祇園湯

專業
旅館



新市街花園町
滿月館

電話二六二番

館主

青木勝惠

高等料理 高等旅館



(庭中) 外門 西陽 遼
 ルテホ 洲 滿
 番 〇 五 話 電

御料理
 遼陽
 遼塔ホテ
 電話四十七番

會席御料理

營口ニテ最信用
 アル割烹店

金城館

營口新市街花園町

電話(三七番)



位・置・

瀋陽城樞要ノ地ニ位シ日清官憲
會社商店等ニ近シ

南滿洲鐵道指定
奉天小西關
高等旅館
瀋陽館

電話二四番

宮城北陵其他名所古蹟ノ觀覽及巨細ノ調査
ニ要スル通譯案内等無料ニテ最モ迅速確實
ニ旅客各位ノ御便宜ヲ計ル

營業科目

鐵嶺製粉會社麥粉特約販賣

■印白米、食料品
雜貨、北海道木材

撫順千金藥

■會社 山縣商會支店

電報略語(ニ)又(ハ)(ヤ)

電話 四五一番

營業 各種雜貨
食料品
科目 洋服調進

撫順千金藥
玉井洋行支店
電話三九番

清國營口新市街

本 玉井洋行

店 大阪土佐堀通二丁目
玉井商店

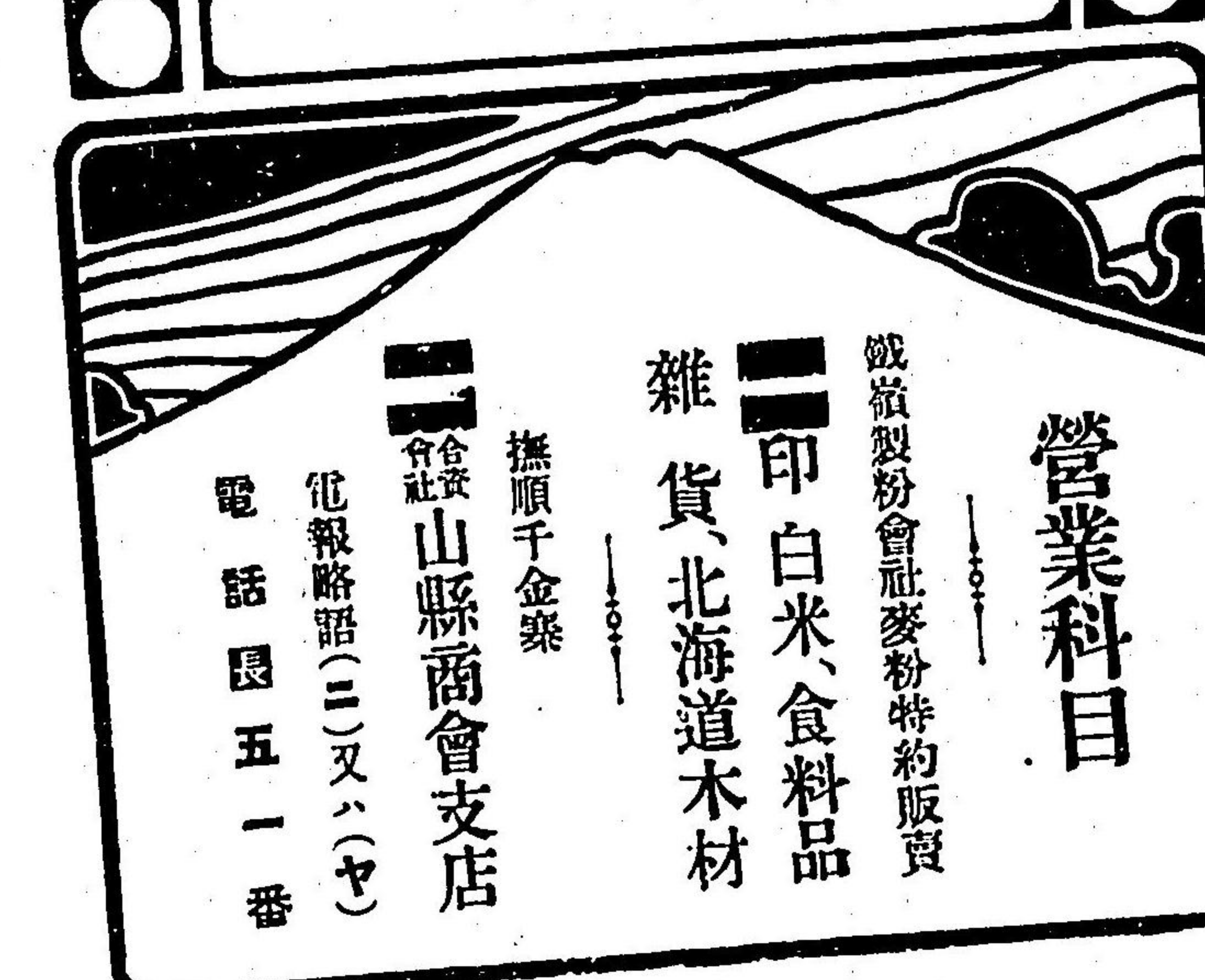
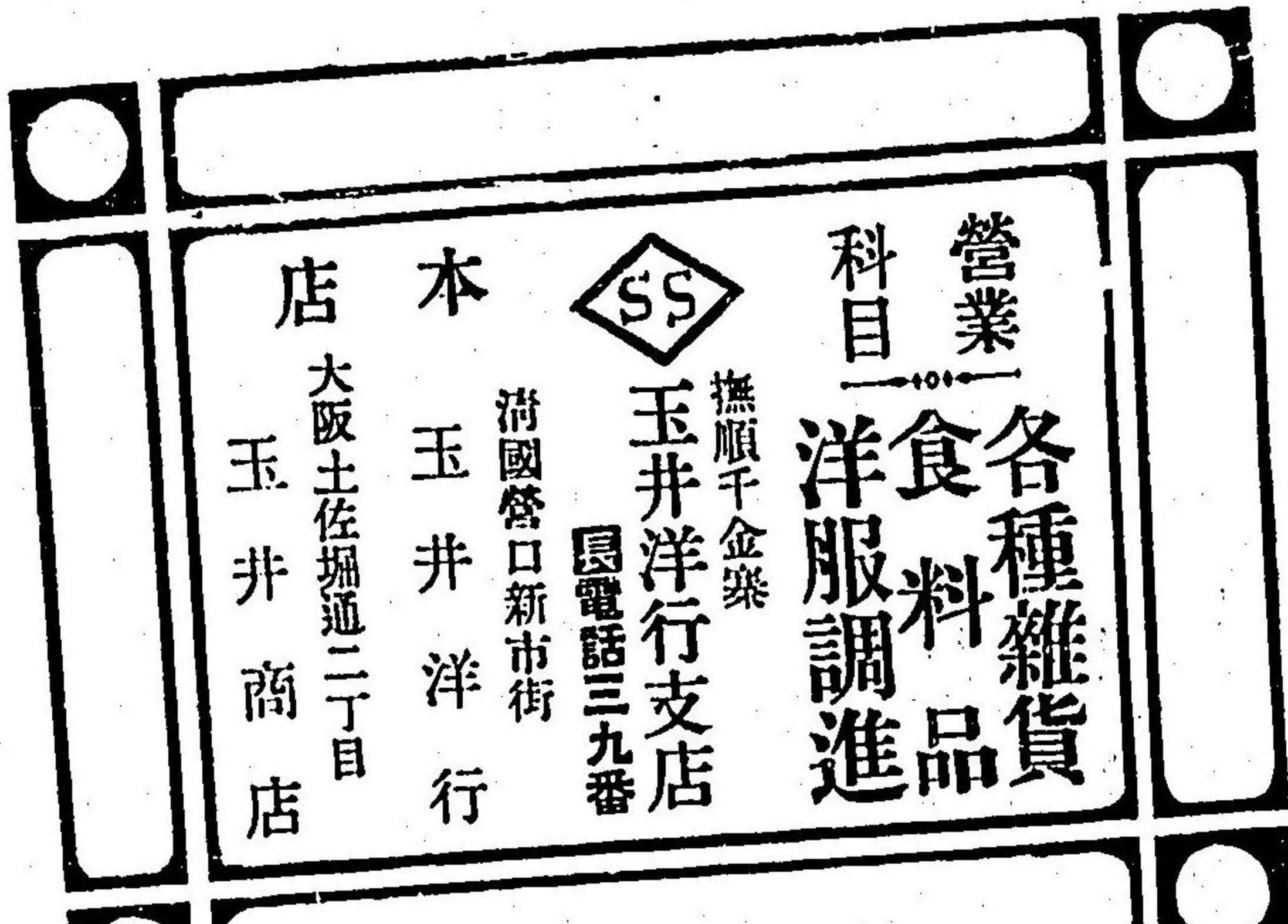

商標

一福船
一紅龍
一黑龍
一黃龍
一穀類

麥粉製元
滿洲製粉株式會社
鐵嶺工場

清國鐵嶺

電話圓(一一番)

千金寨 曙町 國電九番
滿鐵會社御指定旅館

親切叮嚀を旨とし列車發着毎に送迎人を停車場に派出し又娛樂の爲め玉突臺二臺を設備致居候

筑紫館

會席
御料理

千金寨新町
山陽樓
電話五三番

南滿洲鐵道株式會社
指定御旅館
鐵嶺
松華ホテル
電話一〇一〇番

南滿洲鐵道株式會社
指定御旅館
專業旅館
近江屋
鐵嶺電話一〇一〇番

日清燐寸株式會社

發賣
洋火

本社 廣島市細工町六十一番地
支店 清國長春城內
出張所 哈爾濱傅家甸
全 大連市磐城町六十二號地

株式會社信泰公司

豆油豆粕製造
販賣
日清產品委託業
賣買

本社 廣島市八丁堀三十二番地
支店 清國長春新市街
出張所 哈爾濱傅家甸
全 大連市磐城町六十二號地



諸官衙御指定
高等
專業
旅館

大和屋ホテル

諸事完備
待遇可憐
各室共暖爐
ノ設備アリ

長春停車場前

電話百〇九番
電信略號ヤマ

●北滿産木材各種
●露國建築用金物

長春旭町

松永洋行

(電話四五番)

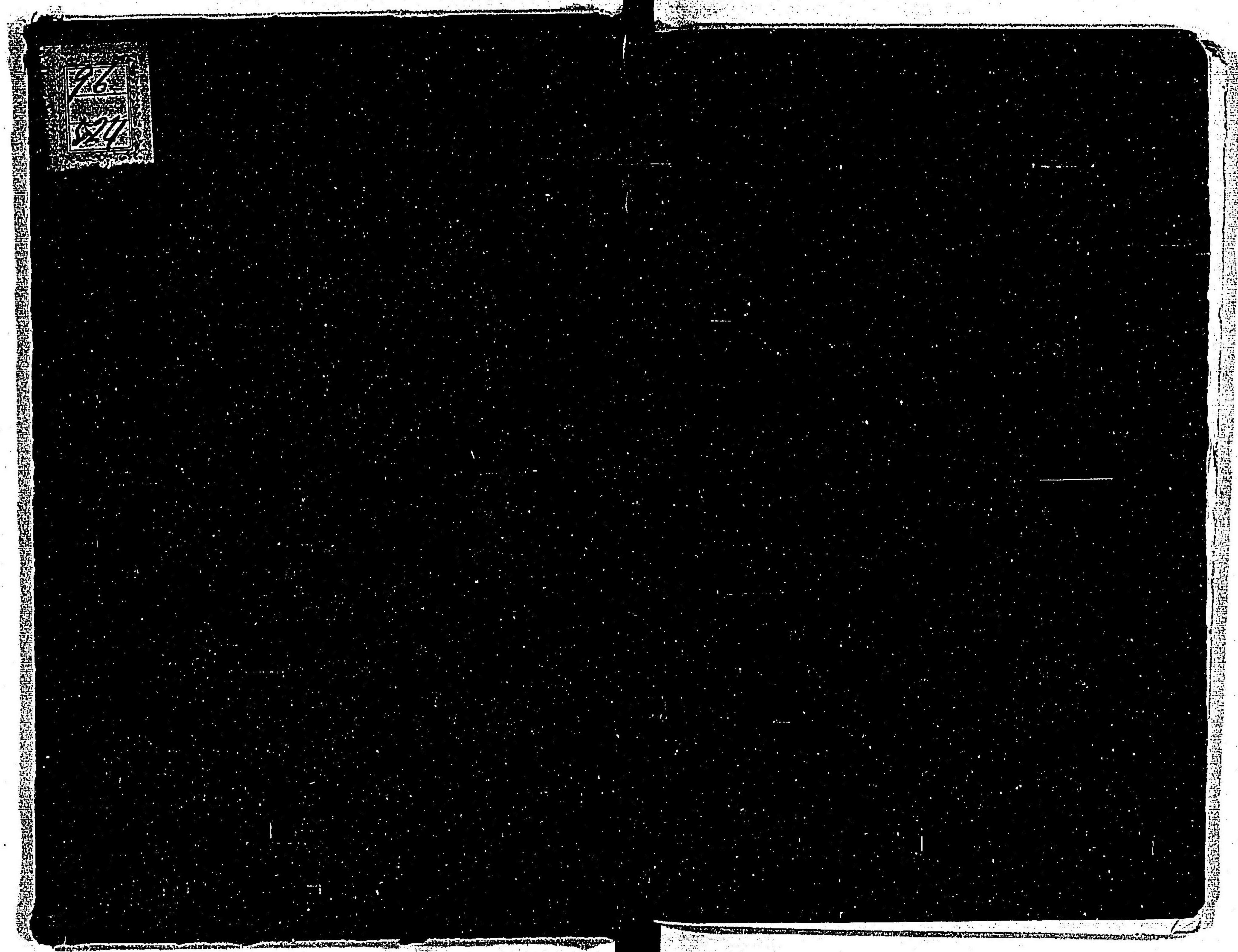

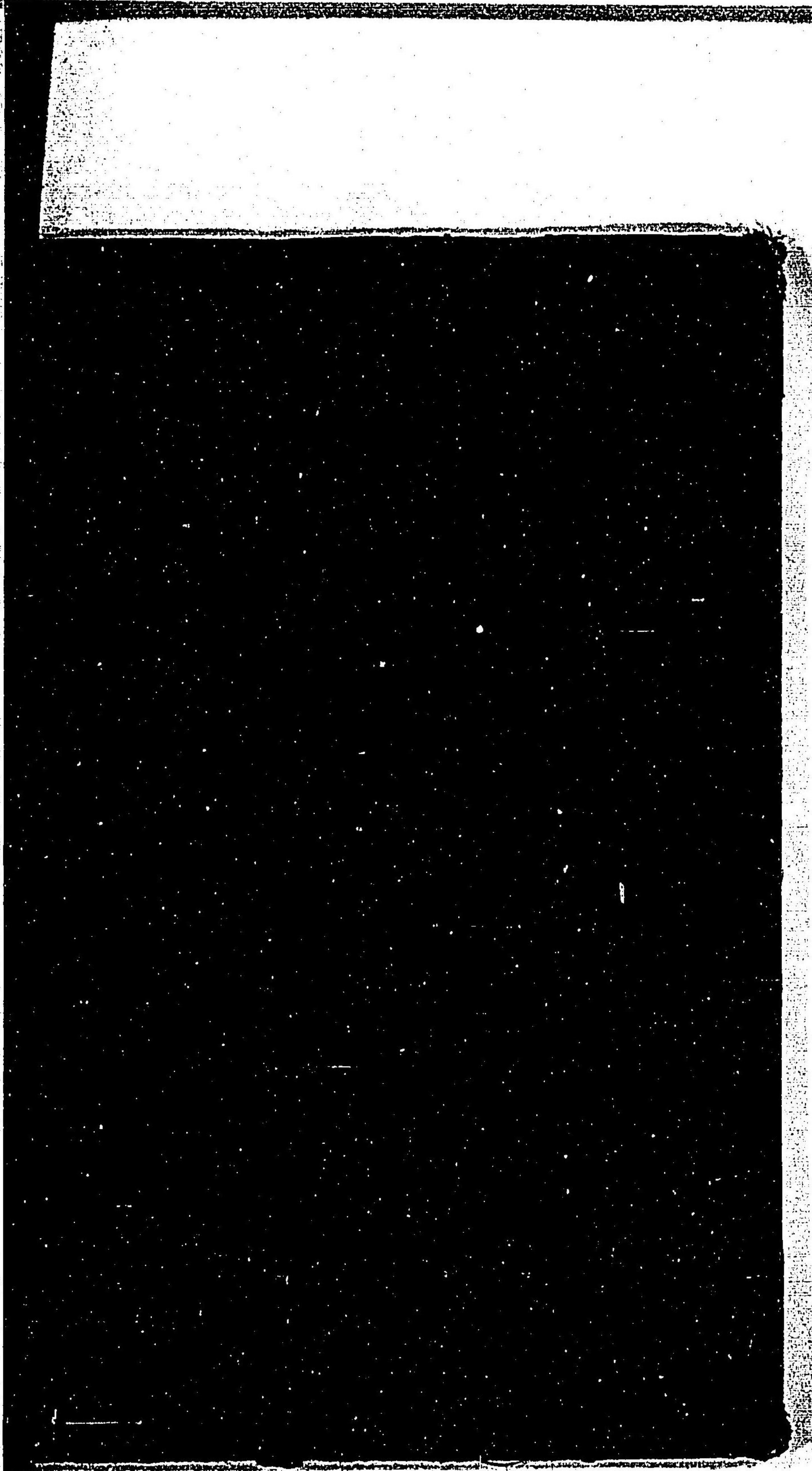

96
524

026697-000-3

96-524

南満洲鉄道案内

南満洲鉄道株式会社

M42

ADD-0392



