

欠

MISSING

名所舊蹟

附 録

名 所 舊 蹟

那 須 温 泉

那須温泉ハ那須郡那須村ニ在リ東北一帯那須嶽ヲ廻ラシ西南ハ頗ル開豁ナリ泉源ハ那須嶽ノ南麓ニ在リテ湯川ノ東岸巖石ノ罅隙ヨリ湧出ス、泉質ハ酸性泉又ハ酸性硫黄泉ニシテ無色透明ナリ多ク硫化水素臭ヲ帯ビ強酸性鐵味ヲ有ス該温泉ハ海面ヲ抜クコト殆ド三千尺ノ高地ニシテ那須嶽ノ中腹ニ位スルヲ以テ春晚ク夏短ク秋早ク冬長シ是ヲ以テ仲夏ニ至リ早春ノ景艶陽ノ

名所舊蹟



白河道ヨリ那須温泉場ヲ望ム景

觀一時ニ輻輳スルノ一大奇觀アリ

當地ノ南端ヨリ右折シ數十歩ニシテ前坐原ニ到ル原中ニ見晴亭アリ此一圓ハ頗ル眺望ニ富
ミ彼ノ有名ナル白河ノ關ハ正東ニアリ一日ニシテ往來スベシ其南ハ即チ八溝山ニシテ更ニ
其南ニ雙峰峙立スルヲ筑波山トス轉ジテ西方ヲ望メバ高原山ノ巍峨トシテ高ク雲表ニ秀ッ
ルアリテ餘脉北境ニ蜿蜒トシテ那須嶽ニ連ル下ニ那珂川ノ清流走レルアリ其餘潤ヲ受ル那
須野開墾地ハ渺茫トシテ海洋ノ如ク間々山脈ノ起伏スルヲ見ルノミ右ニ轉ジテ登レバ十二
町許ニシテ高雄股ノ湯ニ達ス風景絶佳近ク紅葉瀧アリ歸路ヲ新ニ榛蕪ノ間ニトレバ有名ナ
ル温泉脚社アリ四圍樹木鬱然トシテ晝尙暗キ觀アリ此所ヲ下リ右ニ愛宕神社左ニ見立大明
神ヲ見テ左轉シ峻徑ヲ降レバ芭蕉翁ノ俳句

いしの香や夏草あかく露あつし

トアリ是ゾ有名ナル殺生石ノ門口ニシテ賽ノ河原ヲ過ギ經傳地嶽ヲ眺メ終ニ殺生石ニ到ル
又噴火口ヲ觀ント欲セバ温泉地ノ東方一大急坂ヲ登リ左手ニ布引ノ瀧ヲ眺メ牧場ヲ經大丸
三斗小屋道ヲ辿リ其噴煙ヲ標準トシテ直進スベシ漸ク噴火口ニ到レバ鳴動最モ劇シク硫氣

臭ヲ撲チ人ヲシテ覺エズ絶叫セシム

那須温泉ニ至ルニハ南ヨリシ北ヨリスルモ奥州線ニヨリ黒磯停車場ヨリ下車シ四里九町ニ

シテ達ス此間車馬ノ便アリ

近來來リ浴スル者年ト共ニ

多キヲ加フ

殺生石

那須郡那須村大字湯本ニア

リ往古ヨリ妖狐ノ異ナリト

云フ傳説アレドモ信ズルニ

足ラズ今ハ地底ニ埋レテ見

ルベカラズ其跡ノ岩石ニ木



殺生石ノ景

柵ヲ廻ラシ殺生石ト榜シタル木標ヲ建ツ夫ノ芭蕉翁ノ「飛ぶものは雲ばかりなり石の上」ノ
碑モ亦疾クニ埋レテ見ル能ハズ地ハ湯本温泉ニ近キヲ以テ浴客ノ來リ訪フ者甚ダ多シ

瓦礫河沙具仙性、豈勝此石殺生石哉、已經解脫無明殼、飛走優遊任去來

溫泉八景之一 明聖湖越杜多撰

雲巖寺

雲巖寺ハ那須郡須賀川村大字雲巖寺ニアリ大治年中初叟和尚ノ開臺ニ係リ臨濟宗ナリ、惠心僧都作釋迦ノ座像ヲ以テ本尊トナス後弘安六年北條時宗大檀越トナリ佛國々師ノ再建ニ係ル開臺ヨリ此ニ至ル百四十九年其後佛應禪師來リ住ス 佛國佛應ヲ三佛開山トス明治三十六年七月十八日佛國國師ノ御墓ノ確定スルヤ新ニ守部ヲ置カル寺域五千三百餘坪アリ堂宇宏壯ニシテ古雅愛スベク境内亦幽邃ニシテ眞ニ脫塵ノ淨境ト云フベシ

南北東西天地貴、煙霞霧露野僧衣、或時拓起德山棒、萬里無雲打月還

佛國々師

那須國造碑

日本三古碑ノ一ニシテ歷史上甚著名ナリ那須郡湯津上村大字湯津上ニアリ、今ハ笠石神社ト稱ス今ヲ去ルコト約千二百五十年前人皇第四十一代持統天皇ノ朝那須國造ノ碑ヲ此地ニ

建テタルモノナリト云フ此碑天和ノ初迄ハ草莽ノ裏ニ埋沒シタリシガ元祿四年二月水戸中納言光圀卿之ヲ此地ニ脩建シ爾來今日ニ至ルト謂フ、碑石高四尺許正面ハ磨キテ砥ノ如ク其ノ他ハ凡テ自然ノ花崗石ナリ、碑文ハ一行十九字八行ニシテ總テ百五十二字ナリ今ヤ年ヲ經ル久シキヲ以テ碑面所々磨滅シテ讀ムベカラズ從テ學者ニヨリテ其解釋各異レリト雖ドモ三田彌平氏ノ解釋尤モ肯綮ニ當ルト云フ



那須郡湯津上村那須國造碑

碑文ニ曰ク

永昌元年己丑四月飛鳥淨御原大宮那須國造追大壹那須直韋提評督被賜歲次ニ庚子二年正月二壬午日辰節物故意斯麻呂立碑銘德云爾仰惟殞公廣氏尊胤國家棟材一世之中重被

貳照一命之期連見三再甦一碎骨視髓豈報三前恩一是以曾子之家无レ有三驕子一仲尼之門无レ有レ罵者一行之孝之子不改三其語一銘夏堯心澄神照乾六月童子意香助坤作レ徒之大合言喻一
字故無翼長飛无レ根更固

碑殘草宿在荒村、千古遺風今尙存、疇昔君臣斯不再、令后世讀余論

心越禪師

塩原

舊日本線西那須野驛ヨリ五里、箒川ニ沿ヒテ遡ルトコロ、山紫水明ニシテ靈泉ノ湧出スル仙郷アリ、コレ即チ鹽原ノ地ニシテ天然ノ風光山ニ現ハレ水ニ現ハレ石ニ現ハレ此地ニ遊ブ者ヲシテ應接ニ暇ナカラシム、一道ノ箒川ノ流ル、處兩岸ニ數多ノ温泉湧出シ河水ハ瀬トナリ淵トナリ瀑布トナリテ奇巖怪石ト相待チテ無數ノ絶景ヲ成ス、此地山間ニ位シテ夏ハ涼シク而カモ氣候ノ急變スル事ナク、秋ハ紅葉、萬山ニ錦ヲ飾リ、温泉湧キ風景絶佳ノ故ヲ以テ或ハ病ヲ養ハンガ爲ニ或ハ風光ヲ稱スベク箒ヲ曳ク者甚多シ

温泉ハ到ル處ニ湧キ其數實ニ四十有五ニ及ブ泉質ヨリ云ヘバ弱鹽類泉及ビ單純食鹽泉ノ二

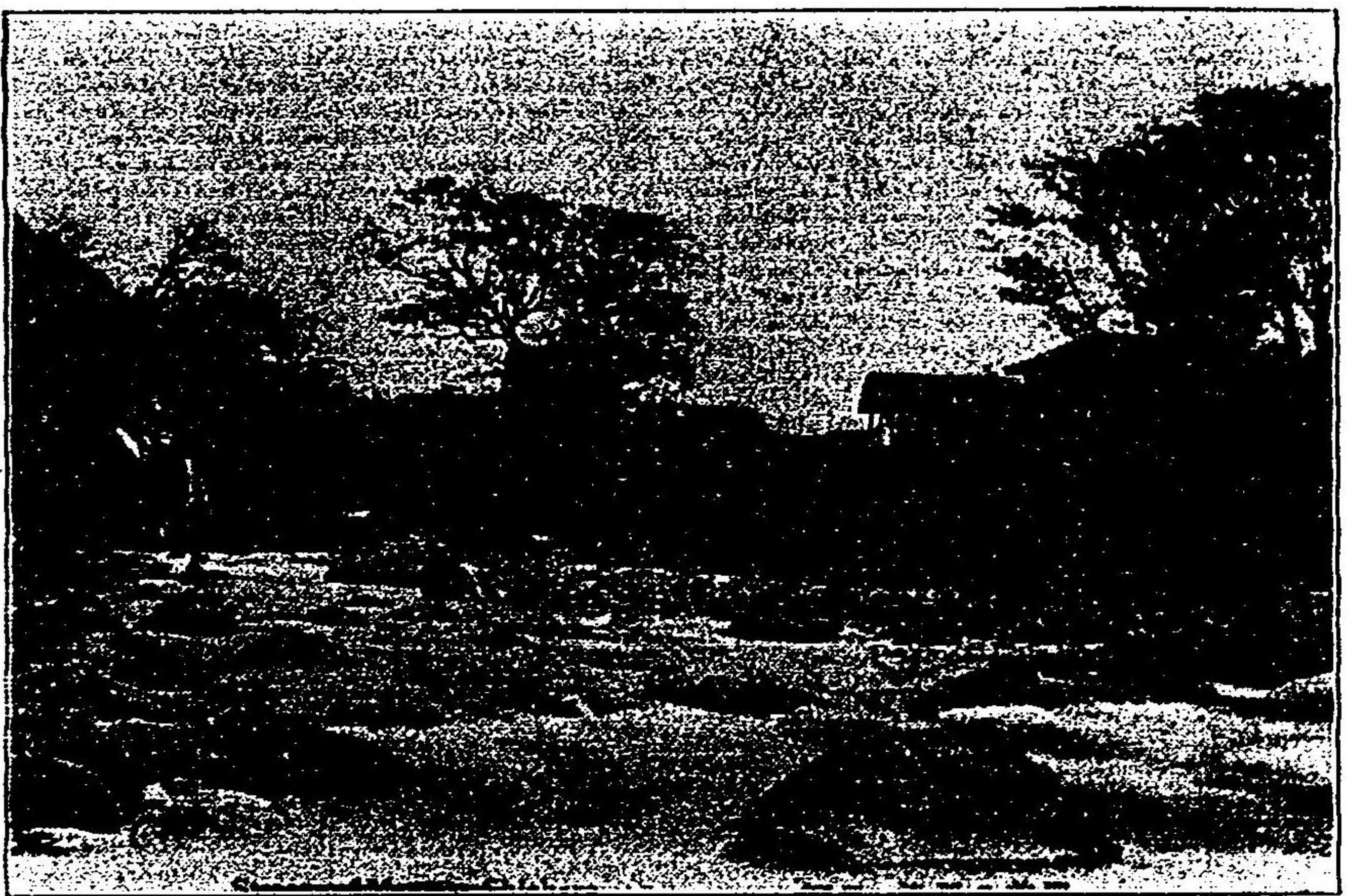

名所舊蹟

種ニ歸スレドモ單純食鹽泉ハ只一湯ニ止リ他ハ何レモ弱鹽類泉ニ屬ス
鹽原ノ地見ルベキモノ頗ル多ク、瀧ハ甚ダ豐富ニシテ全嶺ニ七十瀑アリ、水源ノ地必ズ瀑アリト雖ドモコ、鹽原ノ如キハ甚ダ稀ナリ就中著名ナルヲ七瀧トス龍化瀧、雷霆瀧、霹靂瀧、咆哮瀧、雄飛瀧、洗心瀧、瀉覽瀧之レナリ
奇巖ノ見ルベキモノニ天狗岩、野立岩、幕石、不動岩、船岩、五色岩、材木岩等アリ
古跡トシテハ源三窟、鹽原家忠ノ城址、城山、仙人岩、左靱、小太郎ヶ淵、普門ヶ淵等著シ又高尾ノ碑、妙雲尼ノ墓、小山刑部ノ墓等アリ
神社ニハ八幡神社、有綱神社、箒根神社、古町温

泉社、鹽釜温泉社、福渡戸温泉社、愛宕神社、鹽ノ湯温泉社

佛寺ニハ妙雲寺地藏祠等アリ就中八幡神社、有綱神社、妙雲寺最モ著ハル

其他鹽原七不思議ト云ヘ

ルアリ逆杉、一夜竹、冬

ノ蓼、夫婦鳥、精進川、

片葉ノ芦及ビ冬ノ桃ヲ云

ヘドモ冬ノ桃ハ既ニ枯レ

テ今ハ名ノミ殘レリ

妙雲寺

鹽谷郡鹽原村大字下鹽原

寺ノ山ノ南麓ニアリ臨濟

宗ニシテ宇都宮市興禪寺ノ末寺ナリ開山ハ小松内府重盛公ノ姨妙雲尼ナリト云フニハ建久

五年此地ニ寂シ墓ハ本堂ノ西北丘上ニアル九級ノ塔ニシテ高サ一丈一尺二寸餘本尊釋迦如



洗心瀧

來ハ毘首羯摩ノ梅檀香木ヲ以テ刻ミシ異像ニシテ内府ノ飯仰セシモノ即本邦三釋迦ノ一ナ
リ境内老杉鬱然トシテ丈餘ニ達シ頗ル幽凄ヲ極ム

大谷寺

大谷寺ハ天台宗ニシテ天開山

ト號ス河内郡城山村大字荒針

ニアリ人車鐵道ノ便ニヨレバ

宇都宮市ヨリ僅ニ一時間ニシ

テ至ルヲ得ベシ開山ハ傳海備

正ニシテ大岩石ニ空海ノ彫刻

セシト云フ一丈六尺ノ千手觀

音ヲ以テ本尊トス之レ俗稱大

詠歌ニ曰ク「名をきくもめく

み大谷の觀世音みちひき玉へ知るも知らぬも」トアリ堂宇ハ巖窟ノ下ニ造リ中ハ岩ニシテ

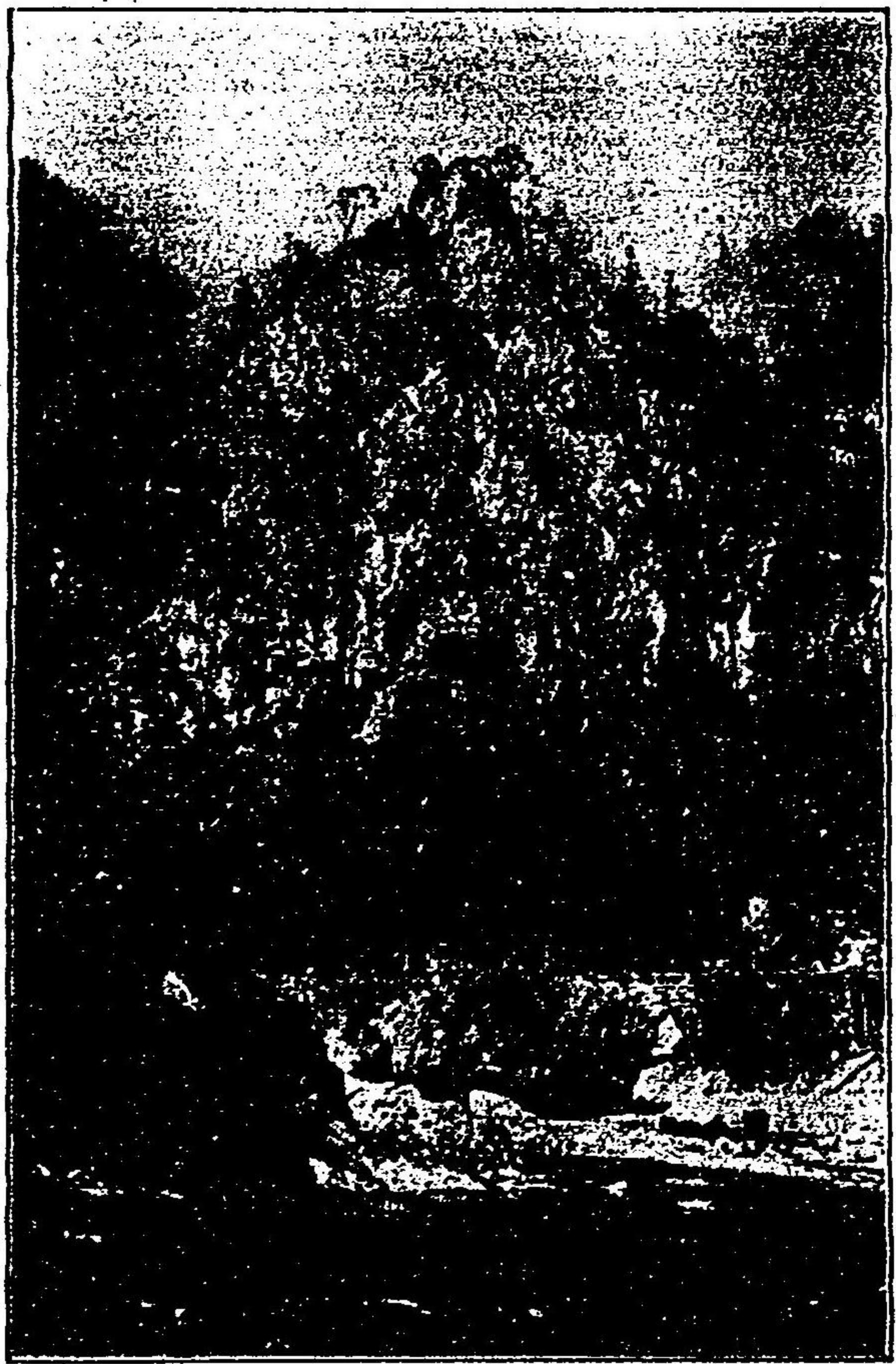

天 狗 岩

谷觀音ノ名アル所以ナリ坂東順禮第十九番ノ靈場ニシテ其
名所舊蹟

半ハ木ヨリ成ル嵩山ニシテ奇岩怪石突トシテ千
 態萬狀ヲ極メ殊ニ天狗ノ投石、材木岩等最モ名
 高ク妙義榛名ノ景ニ髣髴タリ明治三十三年九月
 畏クモ 皇太子殿下 行啓アラセラレ山頂ニ親
 シク松樹ヲ植ヘ給フ此地往古ヨリ水成岩ノ切石
 ヲ産出ス所謂大谷石ニシテ販路ハ主トシテ東京
 ニ輸出ス猶西方十町ヲ距テ、多氣山不動堂アリ
 大谷ニ一日ノ清游ヲ試ムル者ハ亦茲ニ杖ヲ曳カ
 ザルハナシ

奇崑爭出勢崢嶸、虎豹龜龍、難盡評、勝地

未逢椽大筆纒傳小妙義山名

國幣中社二荒山神社

國幣中社二荒山神社ハ宇都宮市ノ中央曰ヶ峯ノ



大谷寺

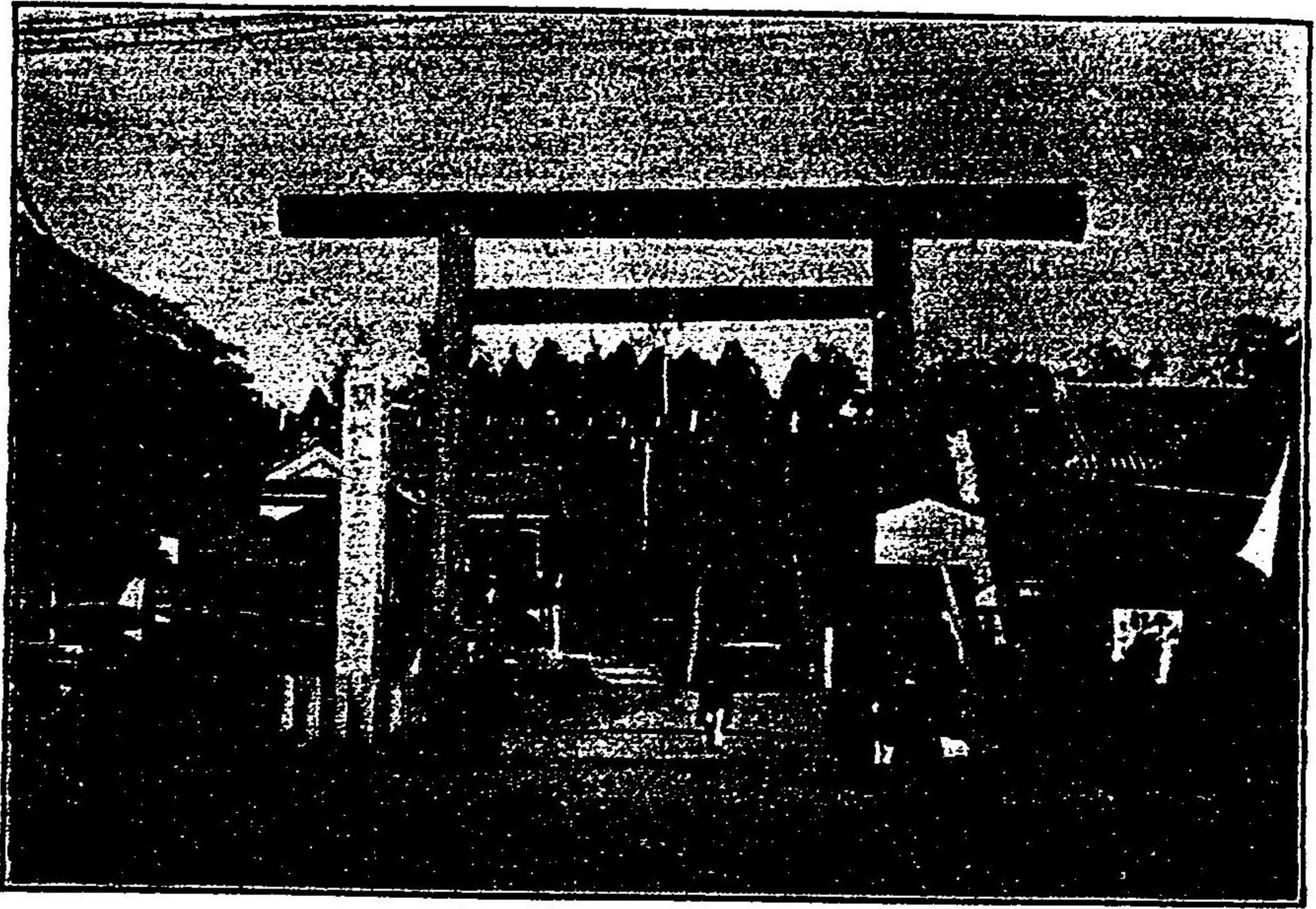

國幣中社二荒山神社

頂上ニ在リ祭神ハ豊城入彦命ナリ
 社殿ハ結構頗ル壯麗ナルモ往昔屢々祝融ノ災ニ
 罹リ舊記寶物等多ク烏有ニ歸シタルハ尤モ惜ム
 ヘキナリ然レドモ今尙藤原秀郷卿寄進ノ甲冑徳
 川家康公奉納ノ擬寶珠其他古銅器、古錢、古土
 器等ヲ寶物トシテ藏ム
 境内一萬四百有餘坪櫻樹頗ル多ク春時櫻花滿開
 ノ時ハ其眺望絶佳ナリ
 又境内土地頗ル高ク眼ヲ放テハ宇都宮市ノ全景
 一眸ノ裏ニ集リ眺望甚可ナリ爲ニ四時杖ヲ曳ク
 者踵ヲ接ス

專修寺

專修寺ハ芳賀郡物部村大字高田ニテリ眞宗高田

派ニシテ嘉祿二年二月見真大師ノ創立ニ係リ信
 州善光寺感得如來ヲ本尊トス、元真宗高田派ノ
 本山ナリシガ第十世真惠上人ノ時伊勢國一身田
 ニ移シ以後古院ト稱シ兼帶所トナレリ寺域七千
 一百坪金堂、影堂其他ノ堂宇莊嚴ヲ極メ巍然ト
 シテ城廓ノ如ク本縣屈指ノ名刹ナリ寶物ニハ親
 鸞上人自筆ノ四句文、同自刻ノ自像、聖德太子
 二歳ノ像等アリ

日光

本邦稀有ノ遊覽地トシテ有名ナル日光ハ上都賀
 郡日光町ニアリ本邦山水ノ美、人工ノ美ト共ニ
 鍾ル所瀑布アリ湖水アリ溪流アリ高原アリ之ニ
 加フルニ殿堂樓閣ノ壯麗繪畫彫刻ノ精巧金銀珠

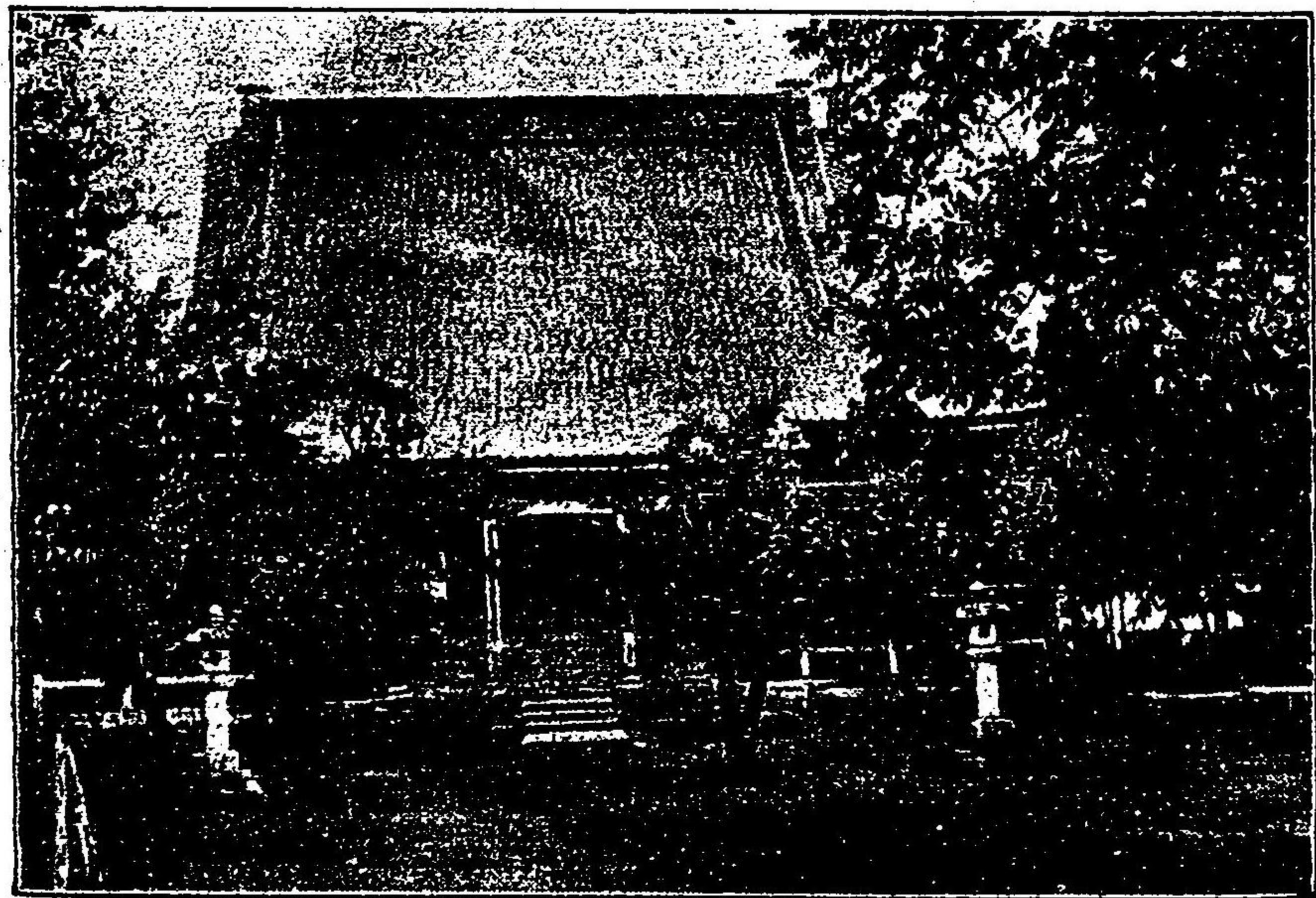

高田山專修寺御影堂

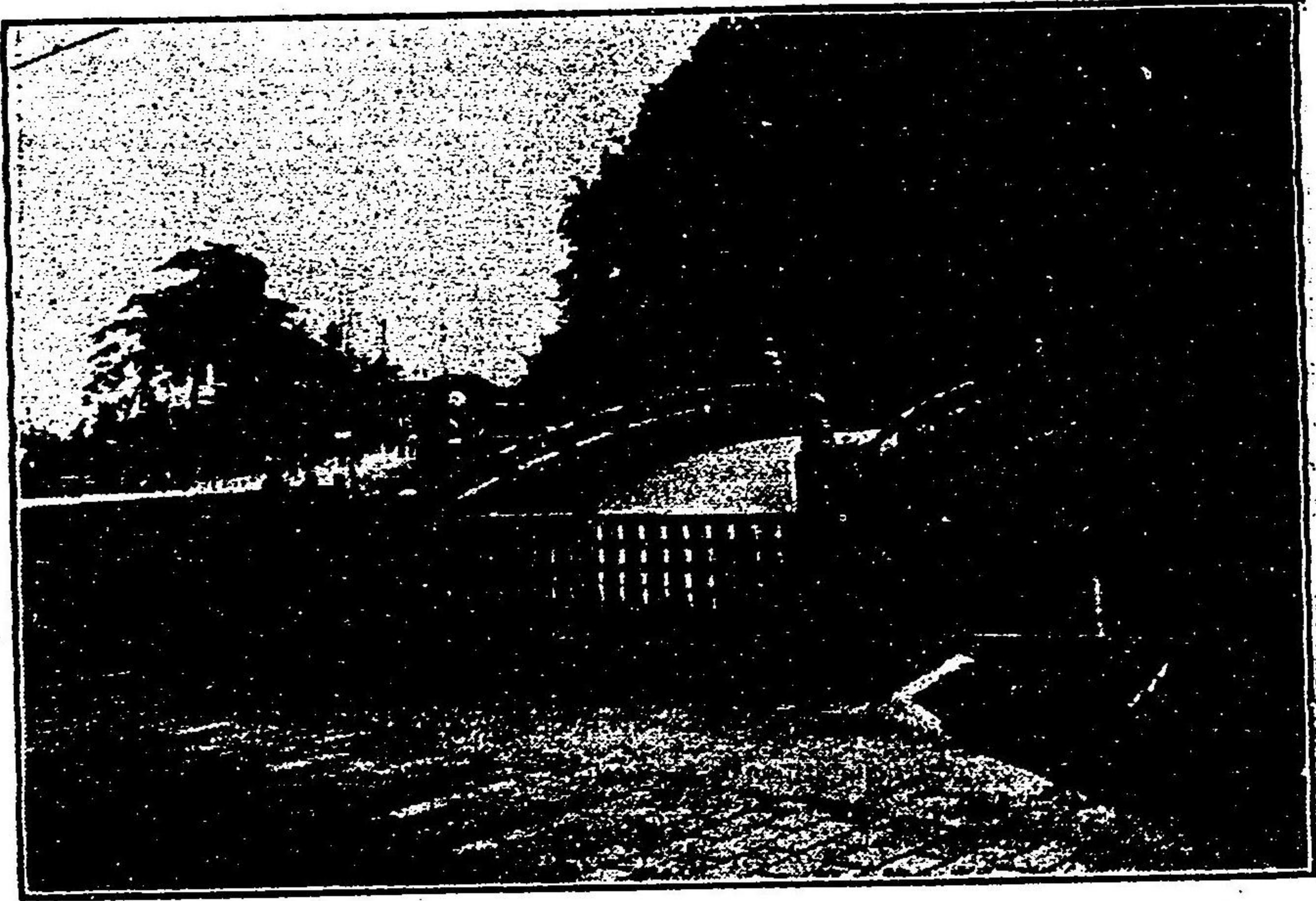

日光神橋

名所舊蹟

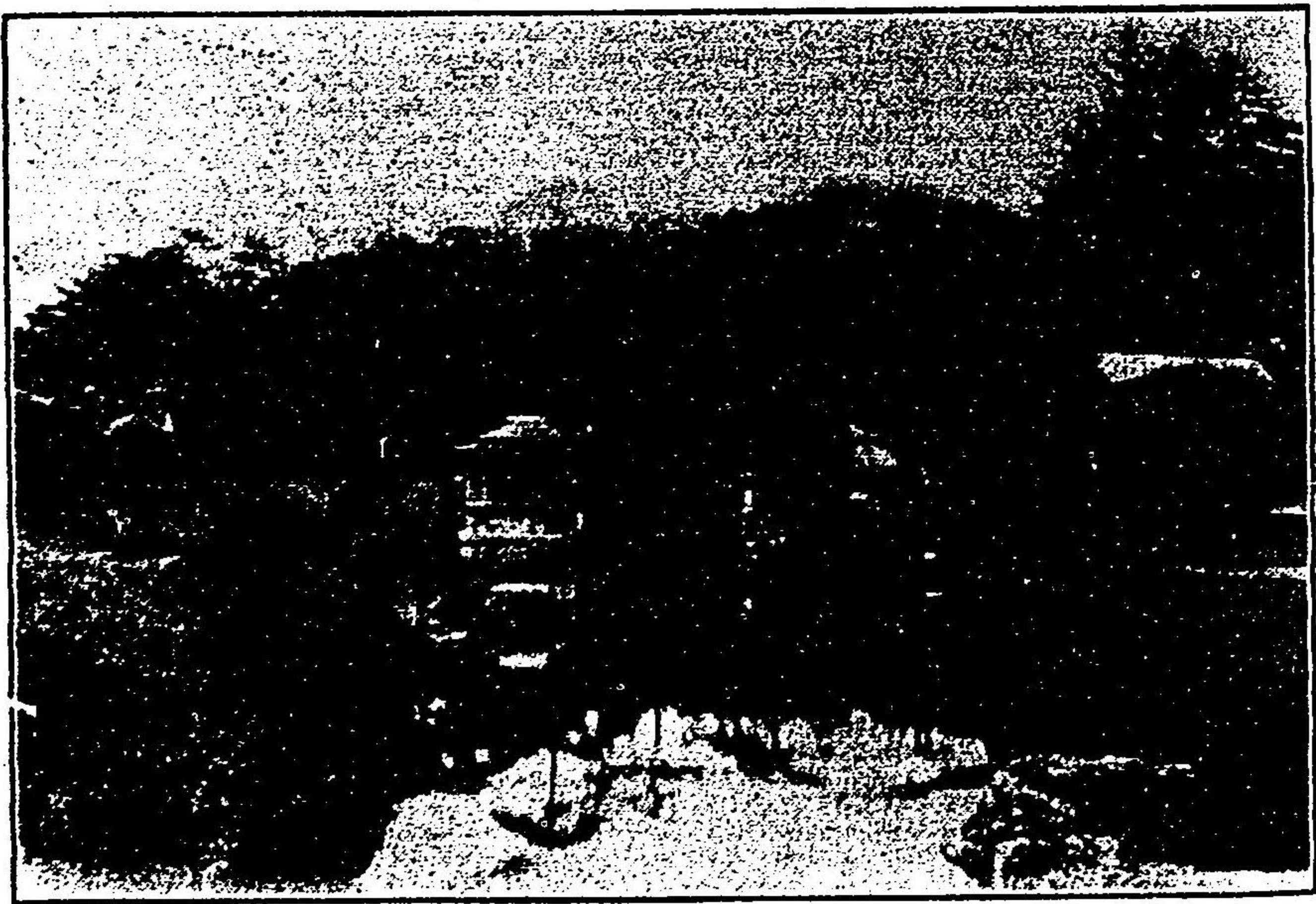

日光輪王寺庭園

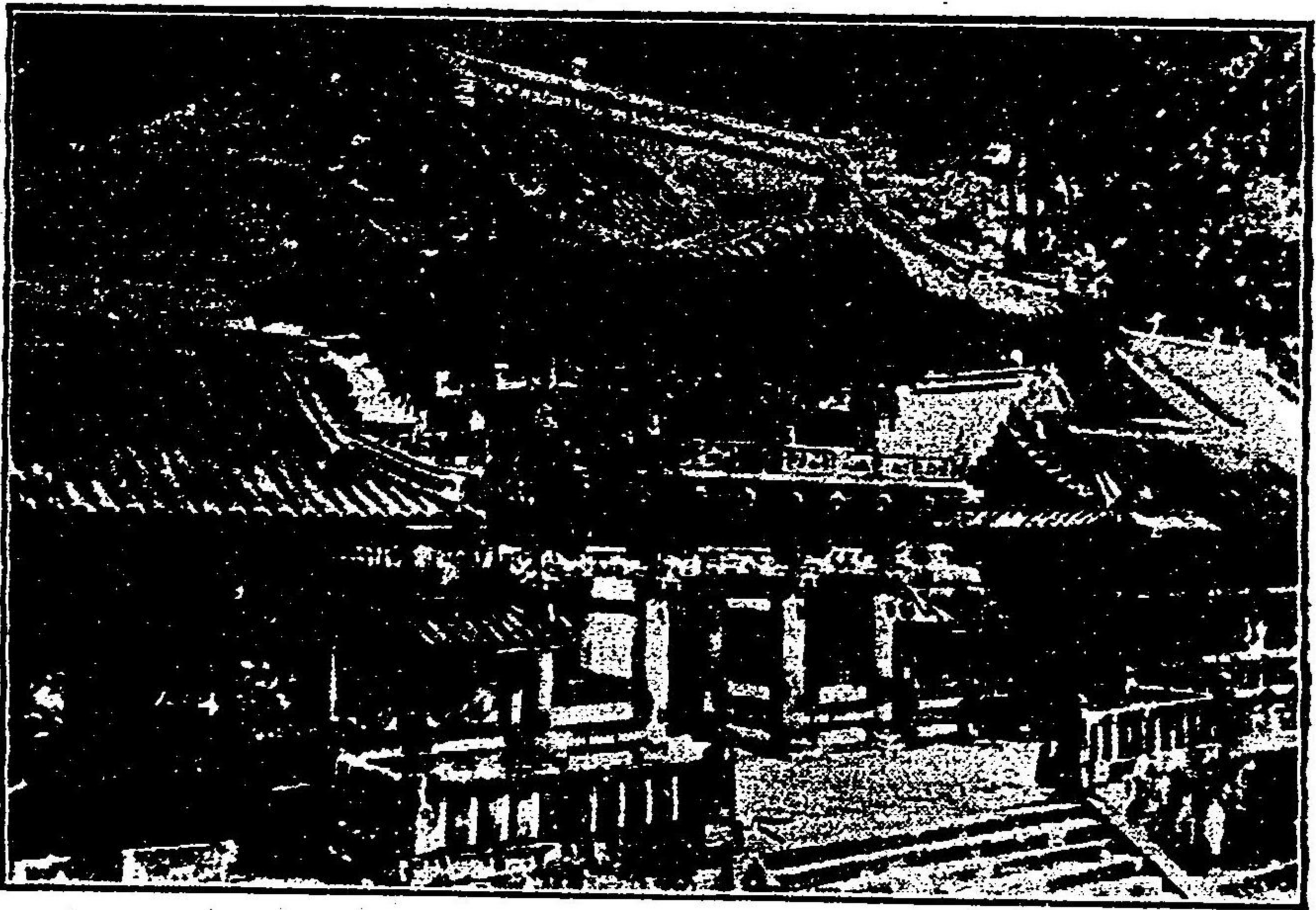

玉ヲ鏤ムルノ美ヲ以テス宜ナリ外人ハ美術ノ範ヲ茲ニ資リ或ハ本邦唯一ノ遊覽場トナシ邦人ハ「日光ヲ見ザレバ結構ト云フ勿レ」トノ俗諺ヲ傳ヘタルヤ山ヲ二荒山ト稱シ其最高ノ峯ヲ黒髮山又ハ男体山ト云フ海拔實ニ八千百九十五尺ナリ輪王寺、東照宮、二荒山神社等皆其山麓ニアリ輪王寺ハ慶長十八年僧天海中興ノ祖タリ明治四年祝融ノ災ニ罹リ輪奐ノ美ハ舊時ノ半ニ及バスト雖ドモ猶三佛堂ノ如キハ雄大壯觀人目ヲ惹クニ足ル其他大猷院ノ二天門、夜叉門、唐門、拜殿、本殿、皇嘉門等皆有名ナリ別格官幣社東照宮ハ最モ有名ニシテ贈正一位大政大臣徳川家康公ノ靈ヲ祀ル元和三年四月駿河

國久能山ヨリ迂座セシモノニシテ尤モ本邦美術ノ粹ヲ盡シタル所其陽明門ノ如キハ金碧燦爛人目ヲ驚カスモノアリ其他唐門、本殿、拜殿、猫門等悉ク金光燦トシテ繪畫彫刻亦實ニ精緻ヲ極ム

國幣中社二荒山神社ハ大巳貴命ヲ祭り勝道上人ノ草創ニ係ル本殿亦總朱塗鳥獸花卉ノ彫刻ヲ施シ五彩燦然タリ以上ノ諸建築物ハ概ネ明治四十一年八月特別保護建造物ニ編入セラレタリ瀑布ニハ華嚴、霧降、盤若方等、裏見、白雲等アリ華嚴ノ雄大ナル霧降ノ優麗ナル等各其趣キヲ異ニシ何レモ人目ヲ樂マスニ足ル

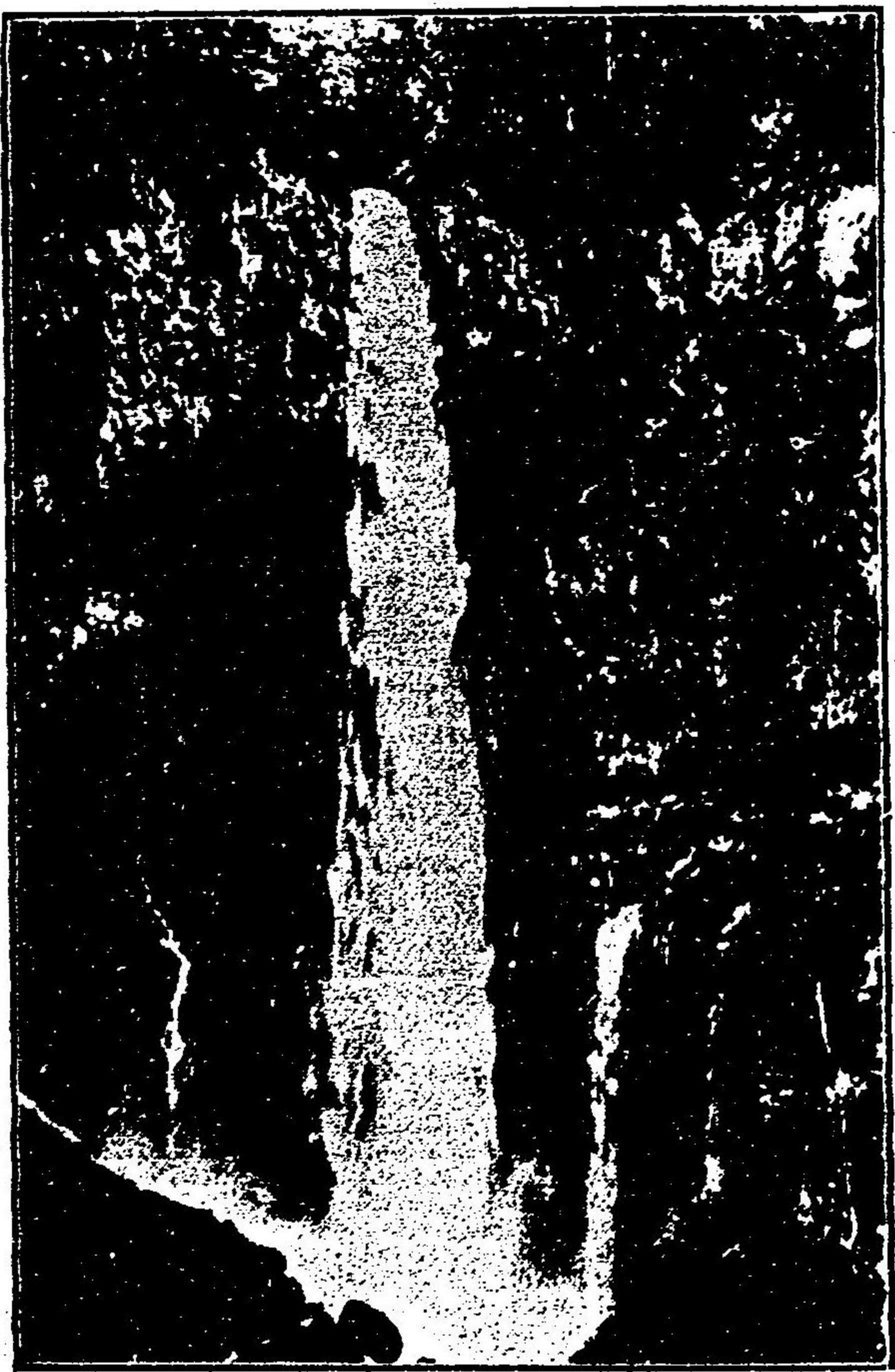

日光華嚴ノ瀧

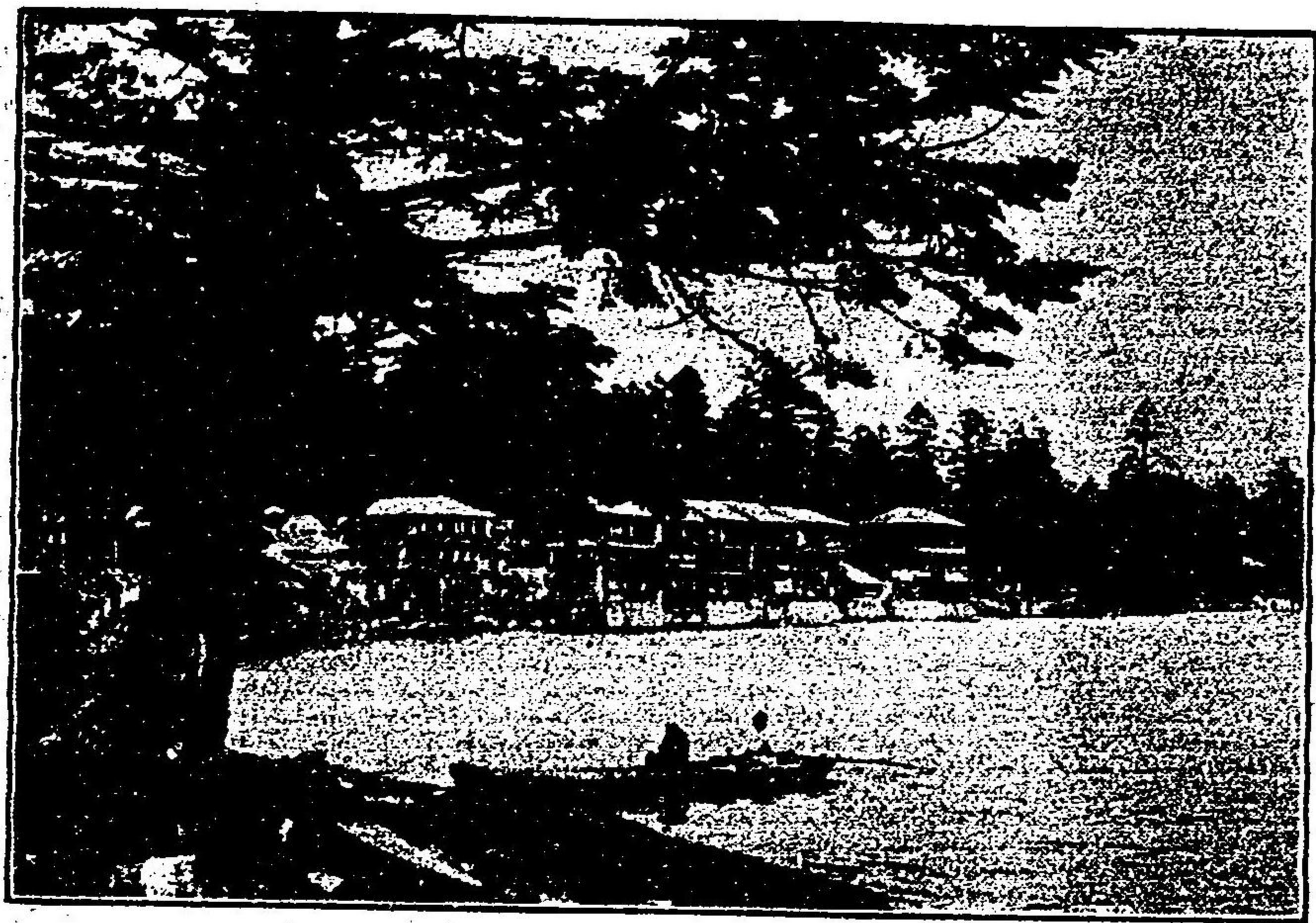

日光中禪寺湖水



日光湯本湖

湖水ニ中宮洞湖アリ俗ニ中禪寺ト云フ湖水ノ晴
 波翠微ヲ疊ミ四山白帆亦倒影シテ一幅ノ畫圖ニ
 似タリ湖畔ニ二荒山神社ノ別宮及立木觀音堂ア
 リテ夏期登拜スル者多シ之レヨリ西北約三里戰
 場ヶ原ヲ過ギリテ湯本温泉ニ至ルベシ途中龍頭
 瀧、湯瀧等アリ共ニ壯觀ヲ極ム頂上ニ湯ノ湖ア
 リ周圍一里水清ク山青ク閑雅幽邃大ニ愛スベシ
 温泉ハ硫黃泉ニシテ夏期浴客ノ來リ浴スル者甚
 ダ多シ

縣社報徳二宮神社

縣社報徳二宮神社ハ尊徳翁二宮先生ノ靈ヲ祀ル
 所ニシテ上都賀郡今市町ニアリ
 嘉永七年ノ春三月翁幕府ノ命ヲ奉ジテ日光神領

名所舊蹟

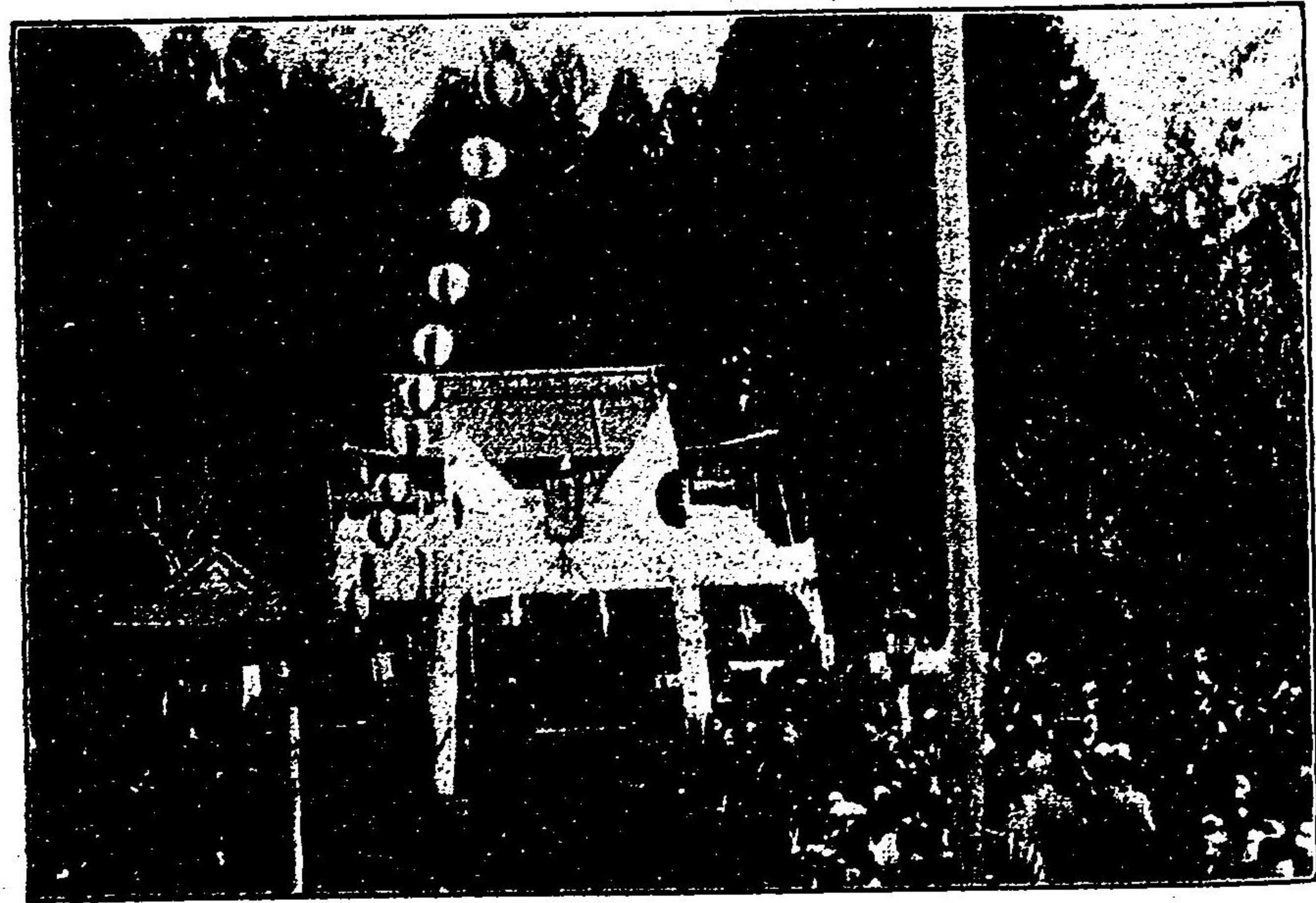

縣社報徳二宮神社

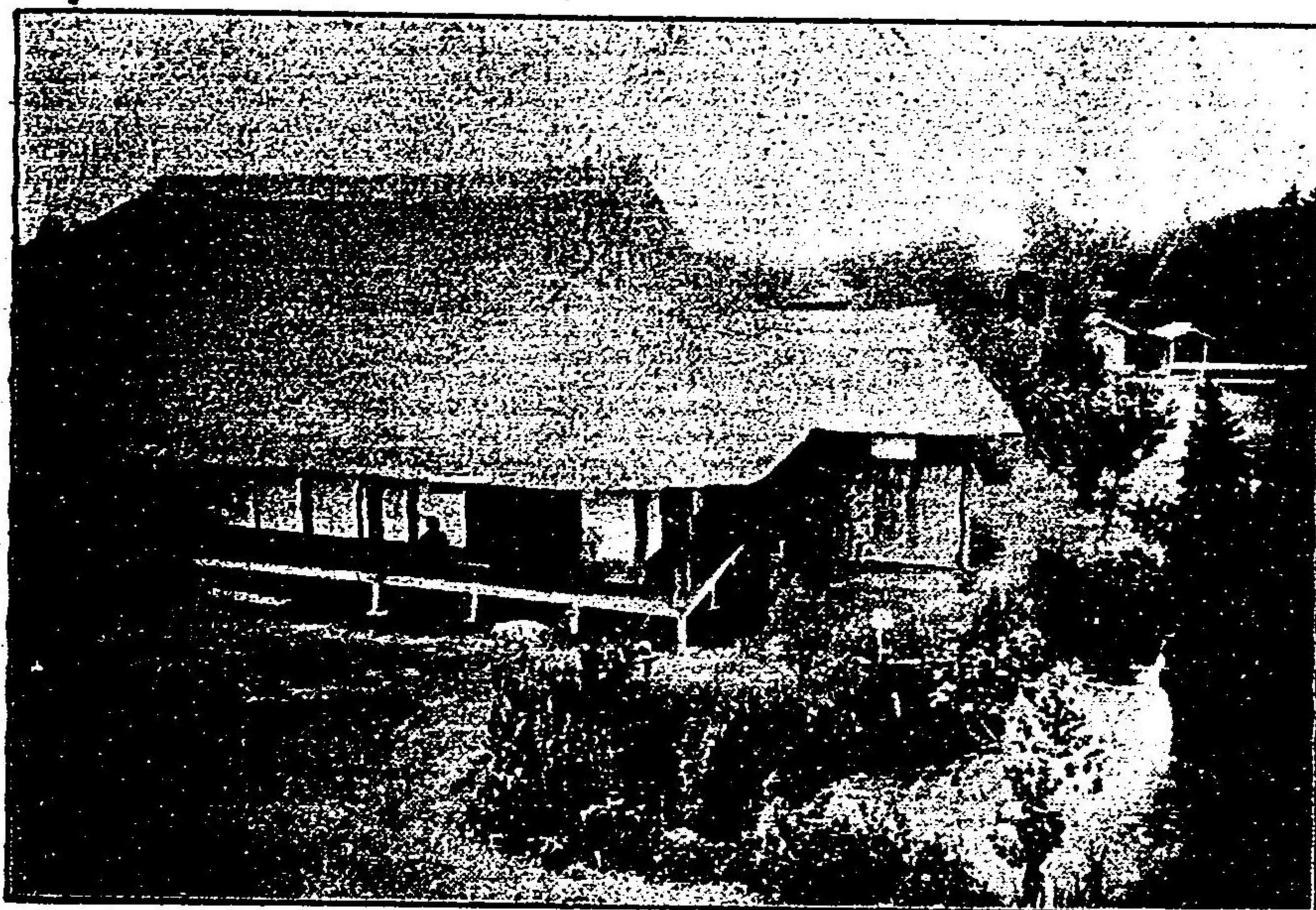

櫻 町 陣 屋

ノ維持復舊荒地起返シノ仕法施行ノ爲メ芳賀郡
眞岡ノ陣屋ヨリ此地ニ移リシガ事業未ダ成ルニ
至ラズ安政三年秋十月此地ニ没セラレ如來寺ニ
葬ル後明治二十五年ニ至リ新ニ新堂ヲ此地ニ建
設シ翁ノ靈ヲ祀リ報徳二宮神社ト稱ス今ノ奥ノ
院ハ當時墳塋ノ地ナリト云フ明治三十三年縣社
ニ列セラル、今ヤ翁ノ報徳主義ハ天下ヲ教化シ
其遺徳ヲ欽慕スル者甚多ク來リ詣ツル者常ニ其
跡ヲ絶タス

太 平 山

大平山ハ下都賀郡栃木町大字平井ニアリ地貨第
三紀ニ屬シ海拔千五百五十尺アリ栃木町ノ西方約
一里山麓ヨリ十一町ニシテ其山巔ニ達ス山上縣

社大平山神社アリ瓊々杵命、豊受姬命、大日靈
貴命ノ三種ヲ合セ祀ル、史ヲ案ズルニ天正十二
年北條氏直大軍ヲ率ヒテ皆川ヲ攻ム城主山城守
廣照之ヲ大平山ニ迎ヘ打チ七月ヨリ九月ニ至ル
迄、激戰數回ニ及ビシガ勝敗遂ニ決セズ再ビ和
ヲ講セリ此時兵燹ノ爲メ社殿悉ク灰燼ニ歸シ古
記多ク滅失セリ然モ尙ホ見ルベキモノ少ナカラ
ズ後元治元年春四月水戸浪士田丸稻之右衛門、
藤田小四郎等義旗ヲ茲ニ樹テ威ヲ四近ニ振ヘリ
明治元年四月大鳥圭介氏亦茲ニ據リ大ニ官軍ヲ
苦メタリ、山ニ昇リテ四方ヲ眺ムレバ遠近ノ光
景寸眸ノ裏ニ集リ壯觀云ハン方ナシ四季來リ詣
ツル者甚多シ

名 所 舊 蹟

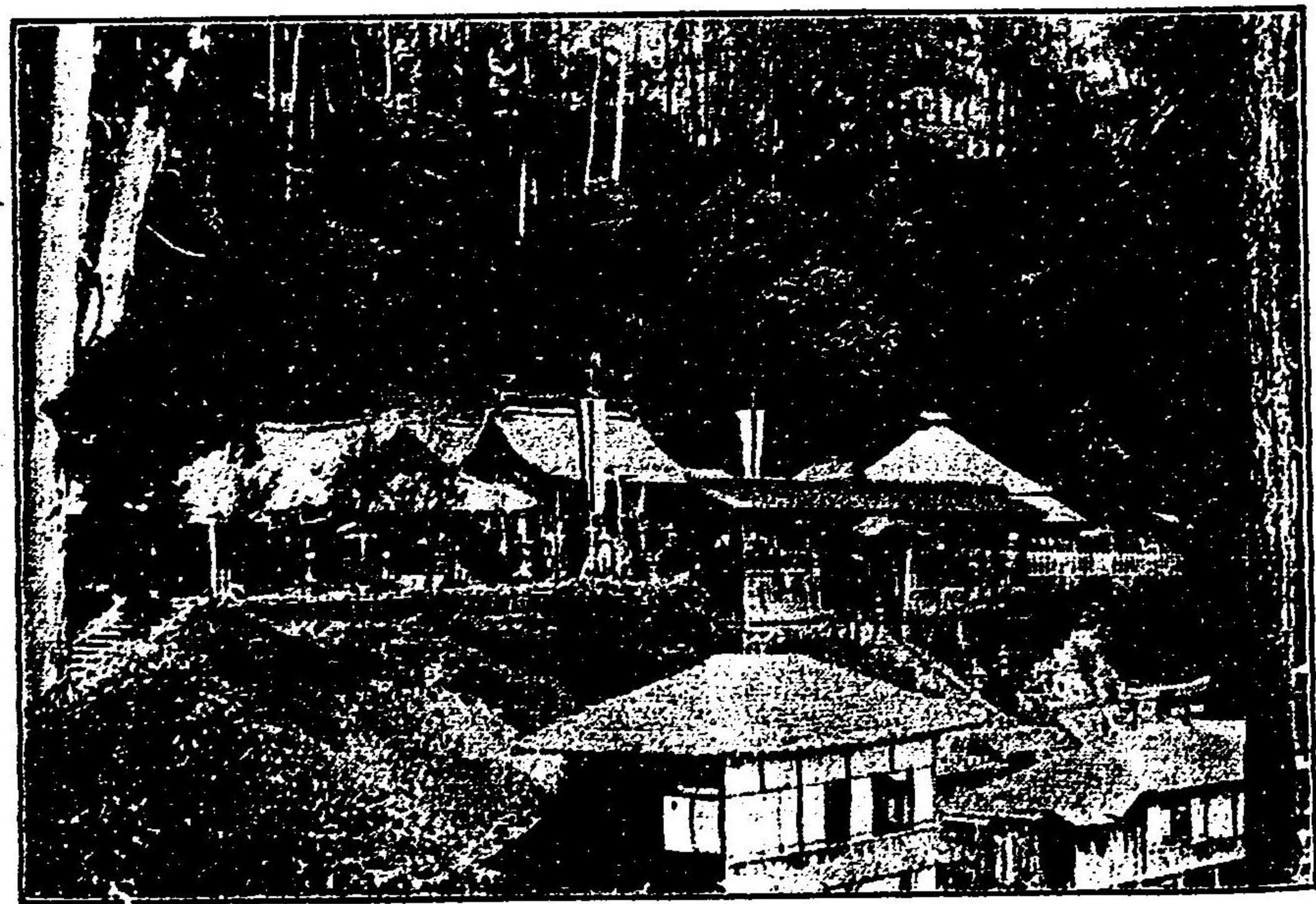

縣 社 太 平 山 神 社

唐澤山神社

別格官幣社唐澤山神社ハ贈正三位藤原秀郷卿ノ
 靈ヲ祭ル所ニシテ佐野停車場ヲ去ル北方一里安
 蘇郡田沼町唐澤山ノ山巔ニ鎮座マシマス山ハモ
 ト唐澤城ノ舊趾ニシテ關東七名城ノ一ト稱セラ
 レ規模頗ル大ニシテ壘壕今尙依然タリ唐澤山神
 社ハ境内約二萬七千五百十九坪餘ヲ有シ現今ノ
 社堂ハ明治十八年ノ創建ニ係リ同年別格官幣社
 ニ列セラル其周圍ニハ祿樹蒼鬱トシテ頗ル風景
 ニ富ム遠ク眼ヲ放タンカ四方ノ風光一眸ノ裏ニ
 集リ甚ダ壯觀ヲ極メ人ヲシテ思ハズ快哉ヲ叫ハ
 シムルモノアリ

別格官幣社唐澤山神社

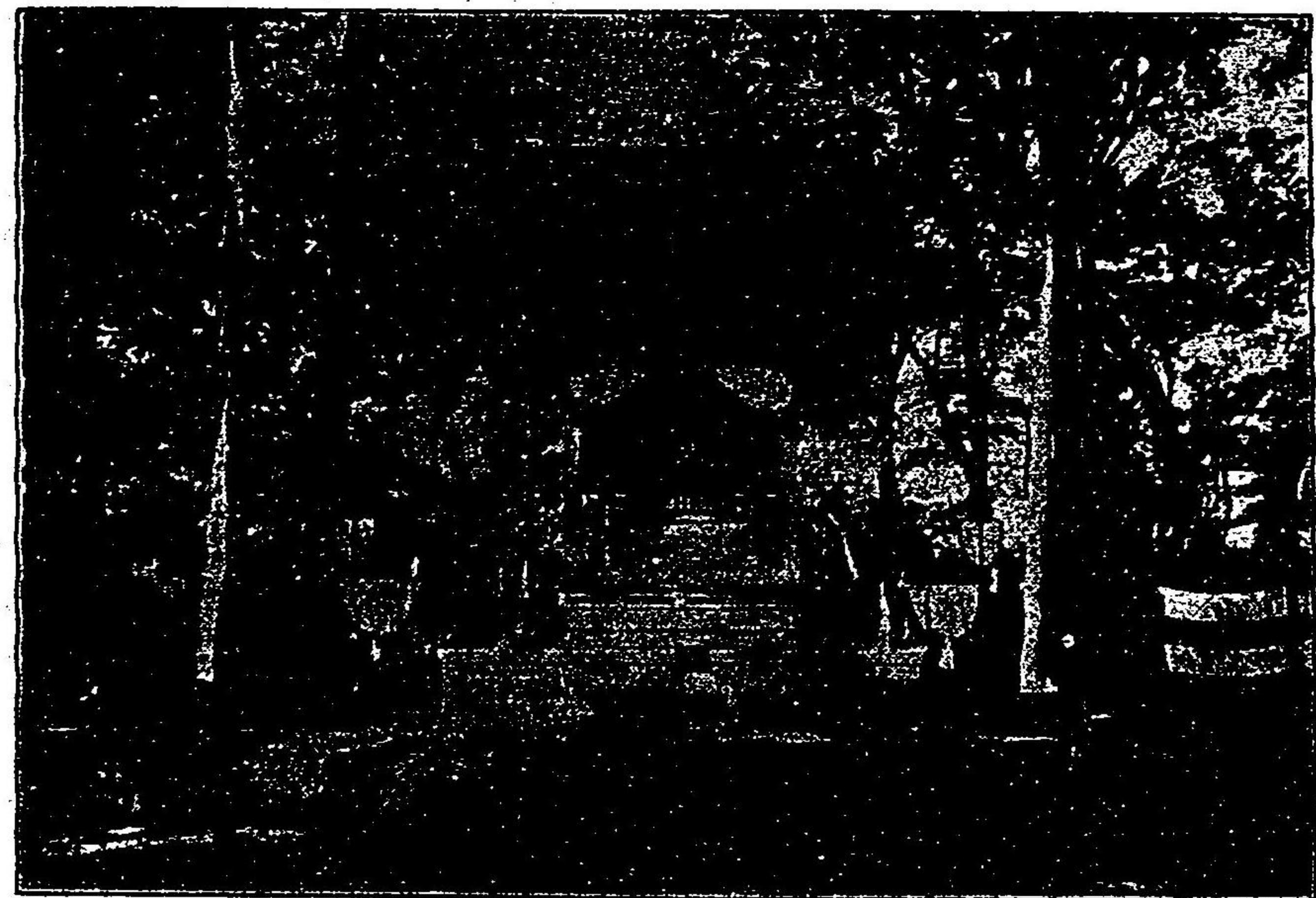

足利學校

足利學校ハ足利郡足利町字昌平町ニアリ聖廟ハ車擔兩階對楹双柱ノ構造ニシテ正門戰鬥ヲ
 設ケテ大成殿ニ擬ス中央ニ孔子ノ坐像ヲ奉祀シ左右ニ顏曾
 思孟四子ノ木位ヲ配シ左側又
 別ニ小野篁ノ木像ヲ安置ス上
 古州學ノ遺跡ニシテ又本邦唯
 一ノ古學校ナリ中古永享十一
 年上杉憲實之ヲ再興シ鎌倉圓
 覺寺ノ僧快元ヲ以テ第一世ノ
 庠主トシ宋版ノ五經法疏ヲ彼
 邦ヨリ購入シ其他古書若干部ヲ備ヘテ大ニ文學ヲ振興セリ是ヨリ學校ハ全ク圓頂緇素ノ管
 理スル所トナリ維新前第二十二世鎌堂ニ至ツテ廢ス其間儒佛知名ノ學者此校ヨリ輩出セシ



足利學校遺跡

者甚多シ徳川氏モ亦世々カヲ其保存經營ニ盡シ家康ノ如キハ書籍二百餘部、木版活字十萬
顆、學田百石ヲ寄附シ且百銀ヲ給シテ廟宇ヲ修繕セリ享保十三年ニハ將軍吉宗公日光社參



孔子像

ヲ患ヒ允可ヲ得テ圖書ヲ増補シ釋奠ノ禮ヲ復興シ以テ今日ノ整頓ヲ胚胎セリ而シテ學校ノ
藏スル處ノ珍奇ノ書籍最モ多ク殊ニ宋版韓版ノ如キハ天下ノ絕品ト稱セラレ加フルニ北郷
氏學校ノ再ビ衰廢センコト

ノ歸途茲ニ過ギリテ藏書ヲ
檢シ大ニ修補ヲ加ヘラレ安
永七年ニハ官命ニ依リ聖廟
門廡ヲ修造スル等枚舉ニ遑
ラズ而シテ現今建造物ハ亨
和二年及文化八年ノ兩度ニ
修營セシモノニ係ル降テ明
治元年舊足利藩主戸田忠行

村ノ阿由葉某又數千卷ヲ寄附セリ是ニ於テ藏書
一萬餘冊ニ達ス明治三十八年更ニ足利學校遺蹟
圖書館ヲ設置シ益其保存ニ勉ム歴史上最モ著名
ナルヲ以テ來リ訪フ者甚多シ

老樹參差古廟清、登階蕭拜致裏城、德敷萬
國乾坤大、道照千秋日月明、一自先星尊聖
學竟將名教化生、遺書可見斯文盛、回顧時
風感我情

佐野常民

鏝阿寺

鏝阿寺ハ金剛山仁王千手院ト稱シ本尊ハ大日如
來豐山派真言宗ニシテ足利郡足利町ニアリ建久
七丙辰年足利義兼ノ創立ニ係リ堂宇頗ル宏壯雄

名所舊蹟

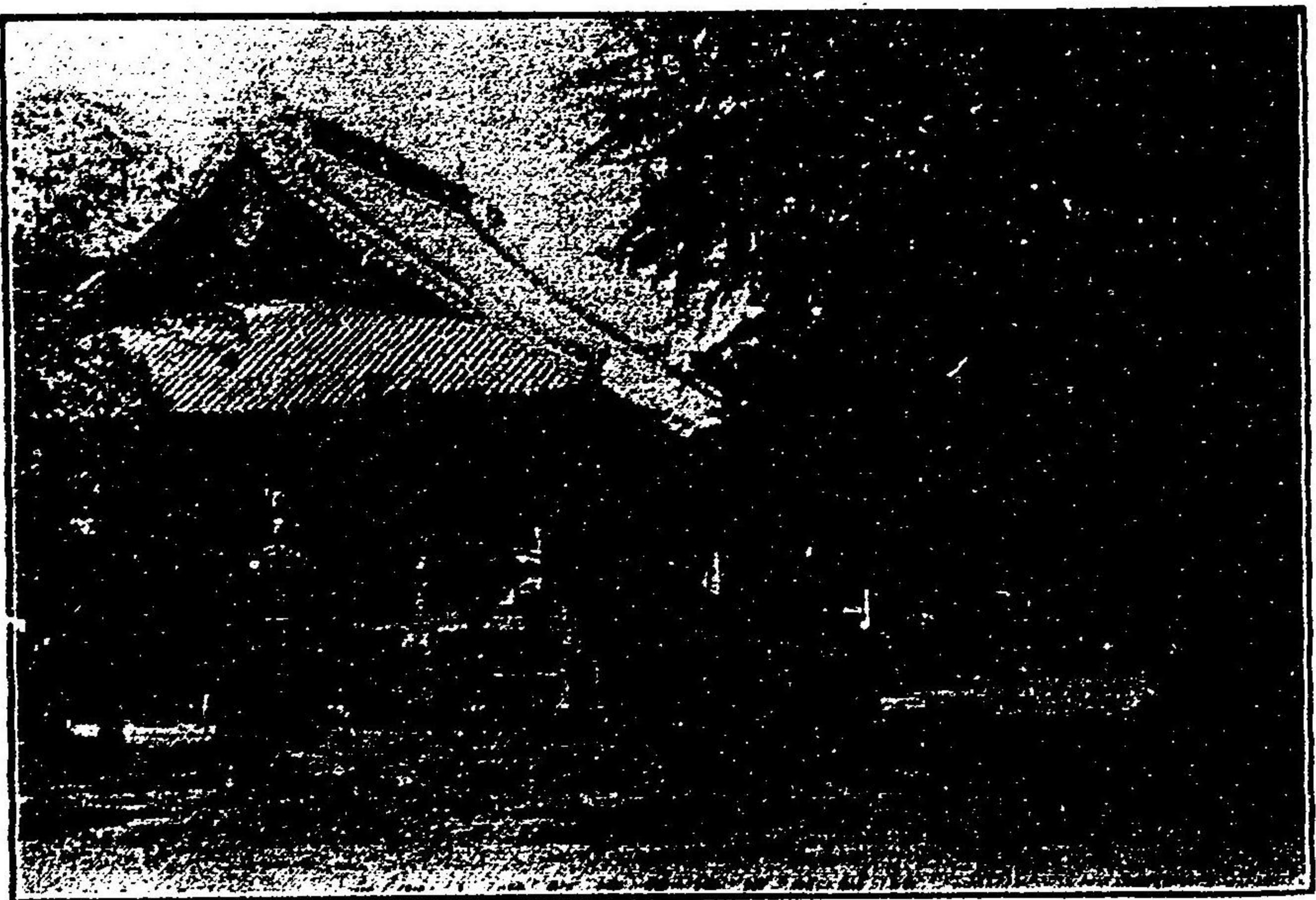

鏝阿寺大御堂

各皇族殿下御泊の榮光を賜りたり
會席御料理

六三四樓本店

宇都宮市縣廳前電話一三番

色 } 備設を臺突玉外間廣大の壘十數百
婚御りあ法宜便別特用御式諸會遊園 } 特
用御張出すは問を近遠理料御式佛儀 }
候仕可辨

和洋輕便御料理
ビヤホー

六三四樓分店

當市明神前電話四〇三番

常設園遊會場

六三四樓別店

當市八幡山堺内電話三十三番

色 } 望一を市當てしに上山 }
す適に遊清の日一 }
く設を場浴び及台突玉 } 特
八 權 田 吉 主 店

大ヲ極メ寺域一萬二千二百六十二坪ヲ有ス寺内老杉鬱然トシテ雲表ニ聳ヘ蘇苔深ク鎖シテ
古色蒼然タリ一見其大刹タルヲ知ルニ足ラン幸ニシテ古來祝融ノ災ヲ免レシ爲メ古文書寶
物等最モ多ク史家參考ノ用ニ供スベキモノ甚ダ多シト謂フ本堂ノ建築亦巧妙ニシテ明治四
十一年八月概ネ特別保護建造物ニ編入セラレタリ

寫真も取るなるら

●器械の完備せる東北一

宇都宮市本丸入口

三光館寫真店

電話 三三二二番
振換口座東京 一八六二六番

●理想的寫真場改築落成

宇都宮市傳馬町

白木屋本店

電話百三十二番

御旅館

宇都宮市停車場前

白木屋ホテル

電話百二十六番

洋食喫茶

宇都宮市停車場樓上

白木屋ホテル出張所

料理店

武藏野

宇都宮市池上町

豊田仁平

(電話三三一番)

陸軍御用達

牛肉問屋
和洋御料理
第一八百駒

宇都宮市池上町

鳥海勘治

電話 二〇〇七番
口座 四八五七番

歐米流行
洋服裁縫

品質の上等を撰び裁縫念入
は弊店の特色なり其他洋服
附屬品取揃ひ置き申候

宇都宮市池上町四八

廣島屋洋服店

(電話三二二番)

神野病院

宇都宮市池上町

院長 神野勇三郎

(電話二百番)

諸官衙御用達

建築請負

木材販賣

浪花屋號

浪花清吉

宇都宮市今小路四番地

(電話三二二一番)

金銀時計各種

貴金屬附屬品各種

寶石入指輪各種

雙眼鏡各種

金銀眼鏡各種

寒暖計各種

蓄音器及附屬品

本行はるべき大演

習に付特に品質を撰

び取揃ひ置き非常廉

價を以て販賣仕候に

付何卒御用仰せ付け

下され度候

宇都宮市馬場町

越後屋時計店

(電話四六〇番)

歐米流行

洋服裁縫

品質を撰び裁縫に念

入りなる事は弊店の

特色に御座候

其他洋服の附屬品一

切取揃へ有之候

宇都宮市馬場町

相馬洋服店

(電話四〇六番)

諸官衙御用達

土木建築請負業

東京市本郷區三組町

八〇番地

宇都宮出張所主任

平野松藏

宇都宮共立病院

宇都宮市馬場町明神下

院長 笠原親文

(電話二一四番)

諸官衙御用達

土木請負業

宇都宮市旭町一丁目

大宮 孫市

(電話四一六番)

渡邊病院

宇都宮市旭町

院長 渡邊常成
内科專攻

副院長 金澤醫學士

梶川甚一

(電話二四七番)

諸官衙御用達

石材 玉砂利 砂

土木請負業

群馬縣高崎市羅漢町二十七番地

宇都宮市大寛町

梅澤土木請負事務所

電 話 (宇 都 宮) 六 參 貳 番
 醇 良
 清 酒



有限責任
 宇都宮傘業者信用購買販賣組合
 宇都宮市本郷町

理 事 並木安太郎

同 市池上町

同 植木秀三

同 市一條町

同 渡邊勘吉

同 市旭町

監 事 渡邊安造

陸軍御用達

牛豚肉問屋
 和洋御料理

八百駒本店

宇都宮市曲師町

小野七藏

(電話一五一番)

清酒東錦
釀造元

河内郡雀宮村
川瀬吉平

落合式孵卵器

定價 六十卵入孵卵器拾圓荷持出一圓廿錢
百二十卵入孵卵器拾五圓全一圓七十錢
栃木縣河内郡吉田村下坪山 落合飼鶏場

- 本器ノ 特徴は製造堅牢、孵化良好、石油安全、使用簡易
- 本器ハ 好、石油安全、使用簡易の四點にあり
- 本器ハ 最も安全なる湯温式にして自動整温を要せず安全に孵化する良器なり
- 本器ハ 一度整温すれば外氣に高低あるも器内の温度は一定を保つこと
- 本器ハ 點火後十時間にして整温すること
- 本器ハ 石油料は従來のものに比し非常に少量にて足りることを起す憂決してなきことを保證す
- 本器ハ 普及のため價格は本邦各式の孵卵器に比し最も廉價なること
- 本器ノ 説明書は郵券御送附の方に差送ります

▲改良農具園藝用具製作廣告▼

- 輕便畦立器
- 改良草取鎌
- 單錢 渡邊犁
- 雙用 渡邊犁
- 自動式干瓢剝製機械
- 渡邊式三德粉摺臼

其他改良農園藝具一式並ニ輕便ナル
各地ノ農具類及ビ純良農産種子販賣

宇都宮市中河原町

製造元 渡邊次郎

土木建築請負
石村木材販賣
諸官衙御用達

宇都宮便益舍

氏家眞富

宇都宮市大寬町
(電話六十一番)

取扱—精白米、大麥
物品—藁

栃木縣産業組合販賣部聯合會

事務所々在地

栃木縣河内郡城山村字一の澤

(電話番號第六百二十五番)

告 告

栃木縣日光町字上鉢石町

升十號 田口十平

電話日光五番

- 一新式繪端書類
- 一上等洋酒類
- 一和洋煙草類
- 一蔬菜類々

右品質の好良と價格の低廉とは弊店の特色にして特に繪圖及繪端書は意匠嶄新なるを以て内外人の嗜好に適せり

大竹商店

栃木縣日光町

電話日光六番一十六番

新古美術品商并

美家器具漆器

木細工製造販賣

(栃木縣清酒品評會有功章受領)

清酒釀造業

醬油販賣業

登錄商標

東銘酒釀造元

栃木縣日光町

號米源

小幡源藏

電話五十五番
電話(コメ)

廣告

栃木縣日光町

製靴業 木村投太郎

電話六十五番

頗る大改良のコロ
ビヤ靴、編上げ、深ゴ
ム、短靴、長靴等敏速
低廉に調進仕候

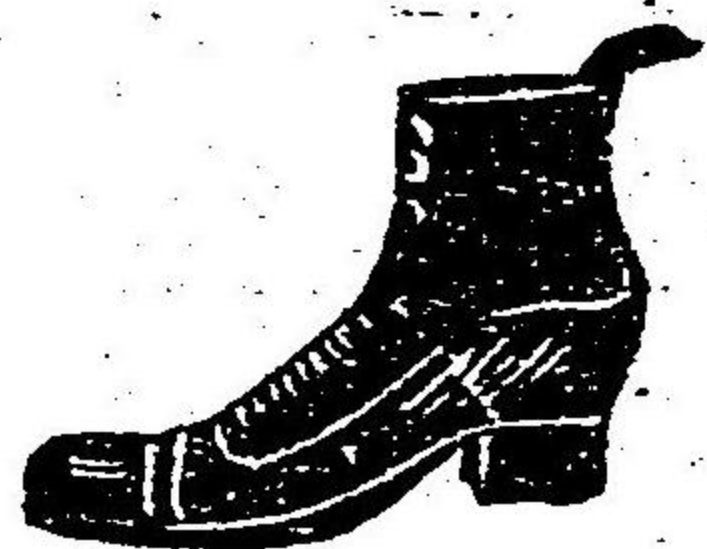

日光改良漆器製造元
栃木縣日光町字四軒町

守田平藏

電話十一番

- 一書棚類
- 一椅子テーブル衝立類
- 一料紙文具箱類
- 一丸形角形及彫崩しの盆類

不肖義明治三十一年中當地物産の第一位たる
漆器の改良を企圖し有志者と共に有爲の職工
を聘し家具彫刻及堆朱塗を創始せり後都合に
より組合は一頓挫を來せしが自分は掘せず改
良に意匠を凝らし客年中越中國高岡より堪能
の職工を聘し意匠は勿論一稱獨特の堅地美麗
の漆工を施し益改良發展しつゝあり希くは諸
君御購求の上御高評あらんことを望む

廣告

- 一賣藥壹式
- 一洋酒類
- 一煙草品々

右誠實を旨とし廉價に販賣仕
候也

日光中鉢石町

賣藥本舖
藥種商

渡邊良助

電話百十一番

廣告

栃木縣日光町

- 大 小 西 サ ク
- 宮 小 西 清 藏
- 組 大 宮 興 三 郎

士木建築請負業

廣告

- 一和洋酒類
- 一罐詰品々
- 一味噌醬油
- 一煙草品々

右誠實を旨とし廉價に販賣仕
候也

日光中鉢石町

近江屋號

星濱吉

電話百七番



THE KANAYA HOTEL, NIKKO, JAPAN.

電話番號壹七番

金谷ホテル



日光煉羊毛製造組合

栃木縣御認可

日光煉羊毛之儀は是迄兎角の世評ありて大に嗜好家の憂慮する所となりしが今般熟議の上組合を設立し各自製造に注意し品質は勿論原料等は一々検査の上精選致候間上欄商標御認めの上陸續御注文仰付被下度候也

組員

伊部音八	柳原團吉	福田仙松	高橋幸吉	三ツ山兼太郎	落合林之助	小池定司	氏家伊三郎	齋藤ヨシ	高村庄兵衛	大山岩五郎	古田長吉	野口卯吉	矢野宗吉
------	------	------	------	--------	-------	------	-------	------	-------	-------	------	------	------

宮内省御用達
旅館

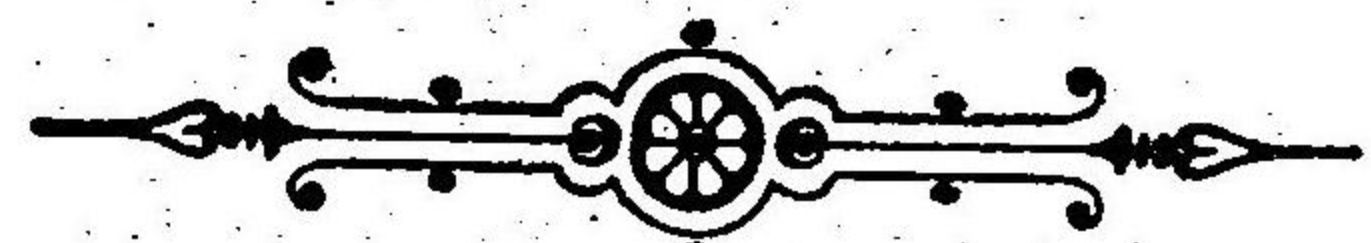

小西喜一郎本店

日光神橋前

小西別館

電話二番

電話二番

日光停車場前左角

小西支店

電話三十七番

日光町旅館

紙屋半平

全停車場支

店

全別荘

電話架設中

弊店は寢具清潔にして且つ賄方等は勿論廉價親切丁寧にして別荘は殊に風光絶佳なり

一 新 開 講 社

栃木縣日光町字下鉢石

旅館

大野屋重藏

同 停車場前

大野屋支店

當旅館は日光町の中央にして東照宮御參拜には至極便利に有之且つ本店は眺望絶佳寢具清潔にして御料理は最も注意し新鮮を選び社案内も充分親切に御取扱可仕候

日光鉢石町
電話日光拾五番

旅館 油屋長三郎

本店眞向別館
停車場前支店

東京帝國料理大學用宿
旅館

御幸館

日光御幸町左側中程
パレース、ホテル主

小林兼吉
電話四十番

同停車場前交番所脇
小林支店

弊店は着實と輕便を特色とし華美を飾らず且つ極めて冗費を省く御宮並に諸名勝等詳細御案内申上候

神

本館

下

電話八番

野

支店

停車場右角
電話三十番

館

下野國大谷

軌道停車場西右側

大名物御料理 登武路

弊店は遙に紅塵を隔てたる姿川の溪流に臨み突屹たる奇巖に接し仙境の感あり料理は新鮮低廉を旨とし新築客室浴場落成す

生 繭 殺 蛹 乾 燥 器

二 石 入

本器は僅少の燃料を以て多大の好結果を得
斯くて!!!
本器は各位が遺憾なく満足せらるゝを信ずる
なり

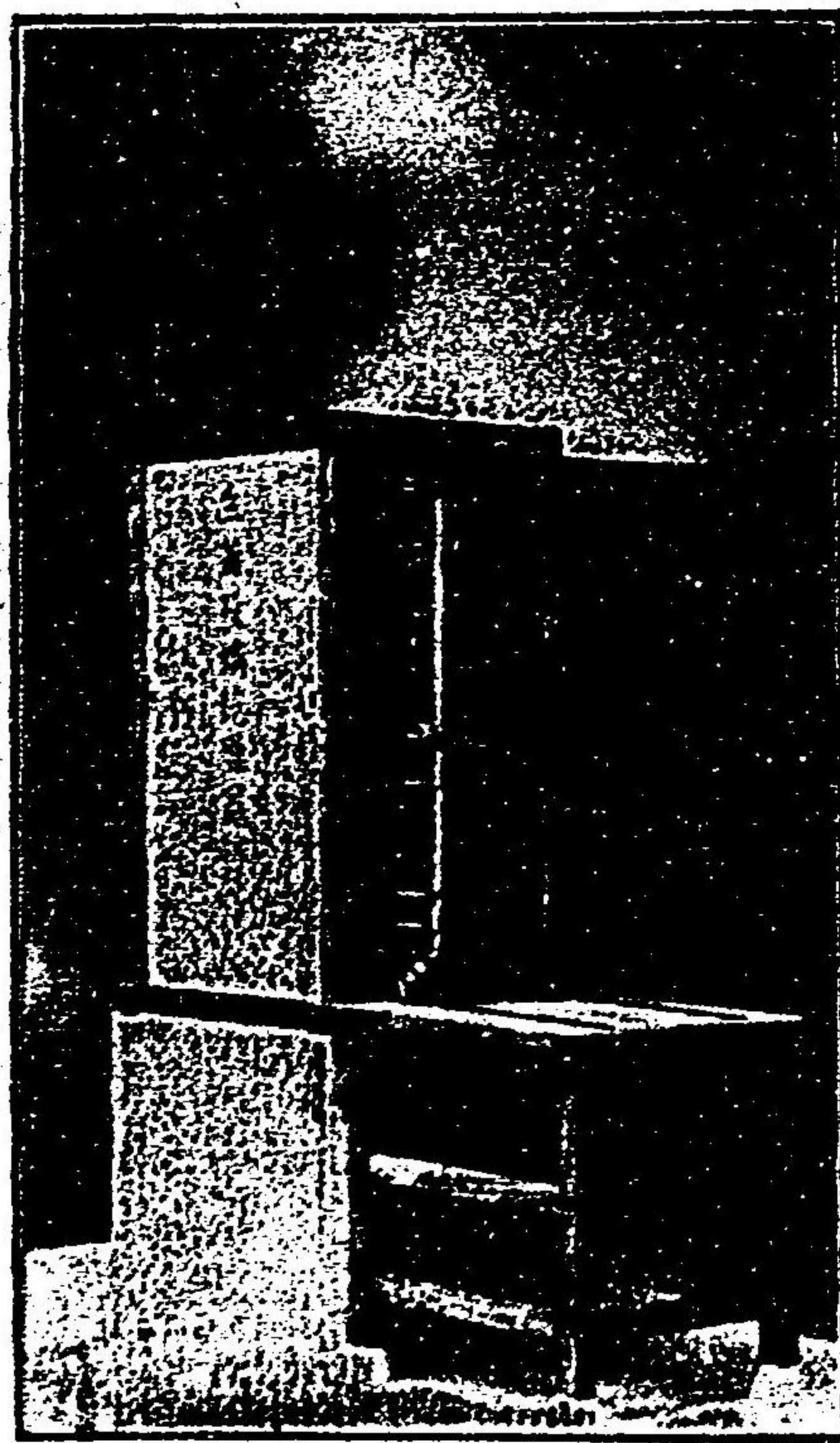

太田製造に係る乾燥器は斯界の大斗たり今や新機
將に萌芽せんとするに當て
本器は價格低廉容易に得らるべし
本器は据付簡單なれば其費用亦廉なり

縣町

木沼

柄鹿

十

鑄物諸機式一釜
業造製

太 田 五 郎 平

(番五七二六一座口金貯替振・番八十三沼鹿話電)

廣 告

栃木縣日光町藝妓見番

大山岩五郎

電話百十二番

末廣家 西山よ 宮崎は 永井す 小永井 湯澤林 石井 赤松 日新小 若松家

銅鐵鋼材料
打及物類販賣

栃木縣上都賀郡鹿沼町大字鹿沼二百四番地

柳田治平

振替貯金口座五九〇六番
電話鹿沼五〇番電略ヤナ

諸機械鑄物
製作販賣

全縣全郡全町大字全千百五十八番地

柳田鐵工場

電話鹿沼八番

材木 鹿沼産戸障子

販賣商

栃木縣上都賀郡鹿沼町



渡邊金一郎

電話鹿沼一三三
發電略號ワタ

營業種目

麻・苧・肥料

栃木縣上都賀郡鹿沼町

佐渡屋 福田代造

振替貯金口座一六二四二番
電話鹿沼二三番

鹿沼驛運輸營業組合廣告

通 中 鹿 大 元 全

若菜運送店
電話鹿沼三二番
振替貯金口座一七五四番

和貝運送店
電話鹿沼一七番
振替貯金口座五〇三三番

丸鹿運送店
電話鹿沼二番

松崎運送店
電話鹿沼二七番

福田運送店
電話鹿沼一〇番

森屋運送店
電話鹿沼一二〇番

內國通運株式會社取扱店

國産品卸商

麻苧 箒 麻糸
麻布 荒物類

下野國鹿沼町大字鹿沼五百四十番地

久八木澤忠吉

振替貯金口座東京支店六八八番
發電 專 號 (ヤチ)

登錄



五月女政吉

商標

下野國上都賀郡楡木
箒製造販賣業

振替口座一三二八五番
電話 (ミノセ)



線香工場

辨天香各種共精撰し廉
價に販賣す

栃木縣上都賀郡鹿沼町

大字鹿沼一五二

江幡屋號 澤幡豊太郎

(電話鹿沼十七番)

鐵道貨物取扱
運送業



沼尾源次郎

電話今市十七番

朽木縣上都賀郡今市町停車場前

經濟無比國益炭製造販賣元

精米業 芝崎喜三郎

朽木縣上都賀郡今市町
電話今市三番

瀬尾牧場
放牧地面
積四百町
歩畜牛放
牧ノ依頼
ニ應ズ

牧場主 安西貞治

朽木縣上都賀郡
今市町大字瀬尾

朽木縣上都賀郡今市町小倉町

紙製造營業兼
製紙傳習所
鹽捌元商
栗山物産

齋藤不二三

電話今市四三番

朽木縣上都賀郡今市町
材木商建築
土木請負

柿沼源吉

電話今市六番

朽木縣上都賀郡今市町春日町

旅人宿 岸屋幸七

電話今市三七番

資本金拾萬圓
積立金貳萬五千圓

朽木縣上都賀郡今市町住吉町

今市銀行

電話今市五番

朽木縣上都賀郡今市町住吉町

旅人宿 福田屋號 福田鐵吉

電話今市四五番

鐵道貨物取扱
運送業



谷澤三八

電話今市三八番

朽木縣上都賀郡今市町停車場前

料理店 新坂本號 渡邊金太郎

電話今市四〇番

朽木縣上都賀郡今市町住吉町

鐵道貨物取扱
運送業



力運送店

電話今市一〇番

朽木縣上都賀郡今市町停車場前

篠井大篠山
鑛 鑛區ノ所在朽木縣河内郡篠井村
鑛主今市町

齋藤富吉

麻作る農業者—麻を扱ふ商賣家—麻にて製する工業家—必ず見よ刮目して見よ

定價

甲種 金十二圓
乙種 金八圓

新案特許

平岩式立絲機

第一三三〇三號

栃木縣栃木若松町

平岩平八郎

電話一二八番

本器の特色

- 一 効用製造品—麻の片然糸は細くも太くも隨意に製造し得べく製品は疊の立糸、網糸、さいみ、かや、つけ糸、等應用の範圍廣し
- 二 五部の製造力—從來の手工よりは優に五部の製品を得べし
- 三 使用法の簡易—本機は足踏極めて軽く使用簡易にして十歳の少女子も雖も容易に作業し得べし
- 四 製品の良好—平岩式立糸機を用ゆるときは從來の手工品の如くよりつき抜ける憂ひなく糸質強健にして一定の製品を得るに便なり
- 五 農家の副業として小規模の設備には足踏式可なるべし
さ雖も大工場組織には蒸氣水力其他何れの動力にも適當すべし
- 六 機械の堅牢材料の諸式を撰み虚飾を去り専ら實用堅固を主とす
- 七 價格の低廉—公益上偏に其普及を圖らんかため殆んど實費程度の最安價を以て提供せるの實は現品を一覽せる人の直に首肯する所なるべし

賢明なる農工家は平岩式立絲機の如何なる者なるかを研究實見するの勇あるべし

新案特許第一三三〇三號

平岩式立絲機

栃木縣栃木若松町

平岩平八郎

電話一二八番

口演

那須温泉、板室温泉、三度小屋温泉の御客
 様には御乗物等は弊店に於て人力車、馬車、
 乘馬共に左記賃金の通り切符にて御取扱可
 申至極御便利に付御立寄被下度尚又各温泉場
 旅館一同の取次店に有之候間御徒歩の御客様
 には御荷物等有之候場合は宿元迄早速御届可
 申何れも御客様方御便利專一に勉強可仕何卒
 御引立の程奉希候也

人力車	金八拾錢	那須温泉へ	四里〇九丁
馬車	金六拾錢	板室温泉へ	六里
乗馬	金四拾錢	三度小屋温泉へ	七里廿七丁
		喜多ノ湯へ	五里廿九丁
		大丸温泉へ	五里拾五丁
		辨天ノ湯へ	五里〇九丁
		高尾温泉へ	五里

下野黒磯 停車場前右角 黒磯 たびこや仲

御料理 仕出し

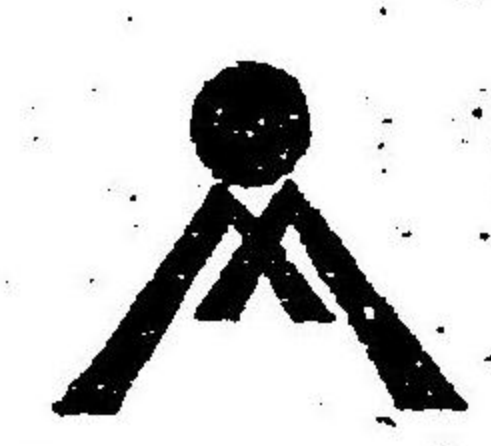

鯉保

電話(十一番)

下野國栃木萬町

下野高田氷元祖

下野國栃木町

高田本店

下野國小山町停車場通

高田支店

眺望絕佳八洲兩眼中
避暑處脚疾療養好地

太平山公園

旅館

松風館

鈴木誠雄

松野家

大野愛之助

和洋料理
新鮮調理

下野國栃木室町

旅館晃陽館

電話百十三番

純良清酒

壹等賞金銀牌數個受領

本品は弊家多年の實驗と學理を應用し我政府の設立せし釀造試驗所に於て培養せし純粹酵母を添加し最新改良の釀法に依り製造したる



ものにして是れ本品の特色とする所なり而して貯藏上に於て毫末も防腐劑を使用せず衛生上最も適良の清酒なり

釀造元

栃木縣下都賀郡栃木町

星野宗吉

電話二一三番

廣告

改良元結
製造販賣所

下野國栃木町相生街
小倉慶助

本園の特色は内外改良せる果樹の栽培及家豚の飼育等時運に適合せる園業を經營し以て實業の發達に資せんとするにあり
一 桃 天津水蜜桃、東京附近へは所謂終り初物を遅熟するにより東海附近へは所謂終り初物を供給するを得べし
一 苹果 櫻桃は北海道及東北地方より早熟するを得べし
一 梨 種類多あり好良美味にして好嗜の注を以て地方には所謂走り物を供給することを得べし
一 豚 文に應ずべし
一 鶏 豚は精選せる種類を多數飼養しあり五十頭以上迄は何時にても供給するを得べし
以上生産物は已に需用者の賞賛を博せるものなれば重て説述するを要せざるべく渾て御愛顧の榮を希望す

栃木縣下都賀郡皆川村
龜田仙桃園
全 牧畜部



下野國下都賀郡
岩舟村大字下津原

西澤屋

藤澤茂右衛門

○ 當店は寛政八年今より凡
爾來誠意確實に營業す
清酒はつたより印は芭蕉
が名句蓬菜に聞かはや伊
勢のはつたより因みた
る商標にて醸造には鋭意
改良を旨とし第一回栃木
縣清酒品評會には一等賞
金牌を又長野一府十縣聯
合共進會には銅牌を授與
せられたり芳醇無比の良
酒
○ 醬油は庖厨第一之要日常
必需之品分銅初便印は品
位精良常に一定不變最も
經濟的にて世既に定評あ
り
○ 十印赤味噌は其原料を
特に選みたる別製にて滋
味豊裕平常の調理に欠く
べからざる物

下野國第一養蠶適地
 下都賀郡野木村高臺
 蠶種製造專門 前澤清兵衛

清白
 元祖
 本縣及ヒ長野群馬
 埼玉府下當業者へ
 分與ス該名稱ハ總
 テ弊館ノ原種ナリ

賞狀ハ一等賞以下五十點以上

第五回於國內勸業博覽會二等賞牌受領
 長野縣主催一府十縣於共進會一等賞受領
 大日本蠶絲會下野支會於品評會一等賞銀受領

健全無毒 改良春蠶種販賣廣告

一、所掲ノ蠶種ハ本館多年ノ苦心ヲ經テ得タル獨得ノ種類ニシテ就中清白、
 角又ノ如キハ世間在來ノ同稱種ト異ナルヲ以テ養蠶家ハ勿論製絲家ノ高評
 ヲ博シ殊ニ東京府上水社片倉組神奈川縣特出若尾及群馬縣碓氷社甘樂社下
 仁田社等ハ絲質優美解舒良好ノ點ヲ稱揚セリ
 一、毎年各地ニ養蠶教師ヲ派遣スルコト百五十餘隨テ本館傳習生トシテ申込
 ム者多ク毎年七十名ヲ限リ入所セシム
 一、傳習生ハ別ニ費用ヲ要セズ教師ハ東京蠶業講習所出身者ヲ以テ其ノ任ニ
 當ラシム養蠶法顯微鏡検査等ノ實修ヲ教授ス而シテ規定ノ研究ヲ終了シタ
 ルモノハ各地派遣ノ巡回教授員ニ採用ス

栃木縣下都賀郡生井村大字下生井
 栃木縣下都賀郡蠶種同業組合員
 富基館 荒初角太郎

長野縣主催一府十縣聯合進會等賞受領

大日本蠶糸會富山支會第一回出品評會一等賞受領

春蠶種

改良又昔青熟
清白

特色

蟲質強健にして繭質優良なるは本堂蠶種の特
色なり江湖諸彦乞ふ御試育の上本蠶種の眞價
を批評あらんことを

栃木縣下都賀郡生井村

幽風堂 碓井 要作

精良蠶種販賣廣告

種類名稱

春蠶種 春熟清白又昔角又

風穴種 青熟

抑も我が生井村は天賦の蠶種製造地として古來其名聲天下に遍し
殊に本館製造の蠶種は歴代の經驗と嶄新なる學理の應用とに依り
著實誠意なる館員の熱心奮闘を以て特撰せるものなれば飼育最も
容易にして寒暑風濕の憂なく發育極めて佳良なり加之絲量頗る多
く織度約一解舒良好にして光澤純美形狀又甚だ能く凡俗なる他種
類に比し而かも優に一頭地を抜くの良種也乞ふ熱心なる養蠶家諸
彦速に御注文あらんことを

栃木縣下都賀郡生井村大字下生井

栃木縣下都賀郡
蠶種同業組合員

錦城館主 大橋 庸太郎

爲替下生井郵便局(電器キヤン)
東京振替口座 一七一四一番

會大業實區東關回三十第祝

種蠶春的理想

青熟

一升 二百三四十粒
眠起佳繭形齊一收穫饒多
(此種は今年已に賣切)

白龍

一升 二百四五粒
糸質優良飼養容易

下都賀郡生井村大字下生井

三晃堂 渡邊彦四郎

善良なる蠶種は下野にあり

一蠶種、一化性、又昔、青熟、清白、

栃木縣下都賀郡生井村大字生井

栃木縣下都賀郡蠶種同業組合員

大橋直次郎

生井村は下野蠶種の本場たり

石

建築用

忠駒形石灰製造所

栃木縣安蘇郡葛生町

衛生用

忠駒形運送店

全縣全郡佐野町停車場前

灰

肥料用

店主 駒形平吉

純白石灰

肥料用

栃木縣安蘇郡葛生町

塗灰

吉澤石灰製造所

工業用

石 灰

建築用
消毒用
肥料用

上村 檜石灰製造所

栃木縣安蘇郡葛生町大字葛生
二百五番地

營業主 村 檜 榮 治

內國勸業博覽會
有功三等賞受領

石 灰 建築用

肥料
建築用
紺屋

栃木縣安蘇郡葛生町大字葛生
千二百三十九番地

平田石灰製造所

營業主 平 田 登

振替貯金口座東京一九二〇番

肥料
建築
化學
用用用

石灰

栃木縣安蘇郡葛生町

清水石灰製造所

營業主 清水千勝

肥料
建築
用用
石灰

石灰
塗灰專門

栃木縣安蘇郡葛生町

石灰製造業

升屋號

石片柳清平

栃木縣安蘇郡葛生町大字

會澤六十一番地

相子

△石灰製造所

營業主 相子四郎平

御旅館

栃木縣安蘇郡葛生町

なか屋富七

織物製造元

下野國佐野町植野

谷小泉儀八

電話 一二三番

織物製造元

栃木縣安蘇郡佐野町

利

機業 加持利三郎

電略(カリ)又(ハカ)
電話二百十番

輸出 木綿縮製造元

内地

栃木縣下都賀郡三鴨村

大字都賀

味村重作

佐野織物同業組合員

織物製造 販賣

野州佐野町

山下喜太郎

振替口座一五二三七番
電話十六番

木綿縮製造販賣

下野佐野町

奥澤泰一郎

電話一四八番

輸出及内地
木綿縮商

下野佐野町

源
丸山源平

電話四〇番

木綿縮織絹綿交織

流行柄各種製造元

栃木縣安蘇郡植野村大字赤坂

合
店網善平

揚柳貳尺縮各種
交織甲斐絹羽衣紬

製織元

太
田村信太郎

栃木縣安蘇郡旗川村

純絹御召織
各種製造業

茂木幸作

栃木縣安蘇郡旗川村

輸出絹織物
各種
內地絹織物并交織物

製造業

野口作次郎

栃木縣安蘇郡旗川村

絹綿海氣絹綿交織紬
揚柳貳尺縮瓦斯千代田縮

製造業

田村耕平

（栃木縣安蘇郡旗川村）

絹綿各種織物
製造業

小暮由三郎

（栃木縣安蘇郡赤見村）

純絹織物
各種製造元

野城淺吉

（栃木縣安蘇郡赤見村石塚）

○專賣 特許 桑葉藁切器械

定價 甲 特種陸軍向 種 壹台 金七圓五十錢
金五圓八十錢

○構造極めて簡單にして破損の患ひなく婦女子も練習を要せず一時間に三分切十五、五分切三十、七分切四十、八を切斷す

○價格低廉にして農家畜産家の家庭用としては効程及經濟共に適す

○養蠶家は桑葉切として至極便利なり

○本器は三分切五分切七分切共切斷自在にして其効力は偉大なる實用品なり

○本器は四貫目にして御希望の御方は御照會次第説明書并に鐵道指定驛に對する運賃共御報告可仕候敬白

下野鹽谷郡氏家町

合 農具製造合資會社

電信掛號(フ)又ハ(ワ)ラ
振替口座東京一八七五三番



關東の 瀧 温泉

關東の 耶馬溪

瀧の温泉は上都賀郡今市町より會津街道を北に鬼怒川に架せる中岩橋の絶勝を踏みて進む事三里半鹽谷郡藤原村大字瀧に在り道途平坦にして人力車の便あり旅館は三層の高樓にして鬼怒の溪流に臨み奇岩怪石起伏し奔湍激して珠を綴るが如く涼氣頓に坐間に迫る仰げば峯巒高く聳へて翠綠滴らんこす將に雅客清遊に適するの處實に關東の耶馬溪たる名に背かず浴湯は旅館の庭前を下りて奇岩怪石の間に出づ清澄適温にして眼疾、火傷、皮膚病其他諸病に著し加之館下より産する鮎、鱒は實に本流第一の稱あり秋季は雉、山鶏、諫の獵に富み紅葉の美觀亦日光鹽原に譲らず乞ふ大方の諸賢幸に一遊を試みられん事を 謹白

栃木縣鹽谷郡藤原村大字瀧

温泉營業者 麻屋 八木澤善八 支店

鹽原温泉御案内

我鹽原の温泉として効驗あり、名勝として自然の風景に富み候こ
 こは江湖已に定評あり、今更自畫自讚の廣告は差控へ可申候、去
 りながら如何に風景美に富み靈泉饒なりと雖も、若し我々旅館業
 者にして其設備を缺き待遇に誠意なきに於ては、自ら天與の幸慶
 を壞るものご相成可申、不肖ながら時代の推移に鑑み同業相戒め
 規約を厳守し設備待遇俱に全力を傾注して改善の實を揚げ以て、
 江湖の眷顧に報いんことを期し可申候、何卒一度の御清遊を試み
 られんことを奉希望候 敬具

野州鹽原温泉組合事務所

旅館名稱 (宅地順)

- (網大) 佐藤 (網大) 玉屋
- (福) 牧野 大和屋
- (松) 和泉 紙屋
- (丸) 叶泉 須野屋
- (山) 滿形 須野屋
- (湯ノ鹽) 明賀屋
- (下) 須野屋
- (前) 山本屋
- (町) 楓川樓
- (本湯) 元泉館

交通及順路

奥州線西那須野驛より下車西北に四里餘道路坦砥の如く俾馬車の便有之僅々三時間にて到着仕候、電信電話の設ありて東京其他通話自在に御座候

天啓 晴海 菊盛

鹽谷郡酒造組合清酒品評會
 二於テ一等銀盃ヲ受領

醸造元

森戸利平

下野國鹽谷郡泉村

丸天 勝山

鹽谷郡酒造組合清酒品評會
 二於テ一等銀盃ヲ受領

醸造元

手塚朔太郎

下野國鹽谷郡氏家町

旭梅 千代竹 松綠

鹽谷郡酒造組合清酒品評會ニ於テ各一等銀盃ヲ受領ス

釀造元 片山順作

下野國鹽谷郡泉村

明治三十八年十二月創設

(製紙取引御希望の御方は組合事務所へ御申越に相成らば萬事幹旋致すべし)

栃木製紙改良同業組合

位置 栃木縣那須郡烏山町

地域 栃木縣那須郡芳賀郡
茨城縣那珂郡

最近年産額二十五萬圓也

實用 新案 陶磁器

かぶろ焼

花瓶 工業用

茶器 ビーカー

食器類 蒸發皿類

(特性) 硬質堅牢にして
耐火性に富む

下野國那須郡黒羽町

製造元 黒羽陶器製造所

那須野の南端那珂川を以て劃する處兩岸に市街あり西岸を川西町(元黒羽向町と稱す)と云い東岸を黒羽町と云ふ茨城縣大子町方面へ通ずる要路にして下野東北の商業地たり陶器製造所は市街の東端にあり硬質耐火性を有するを以て本領とす町の東南山嶽丘陵一帶に連互し林産縣下有位を占む此地西那須野驛を去る東方三里餘道路平坦交通至便なり日本三碑の一なる那須國造碑は當黒前町の南方約一里湯津上村に在り「武士の矢なみつくろふ小手の上にあられたはしる那須の篠原」と詠したる篠原の篠原稻荷は川西町の西方八町斗りの處に在るなど舊蹟渺ならず

下 那 須 温 泉 場 野

土地高燥
空氣清新
眺望快潤
効能多大
物價低廉

元本鐵道奥州線黒磯驛より四里餘人力車(賃七拾錢)馬車(賃五拾五錢)駄馬(賃三拾五錢)の便あり東京より一日にして容易に到着するこゝを得

(皮膚病) (花柳病) (リウマ) (チヌ) (腦病) (胃腸病) (眼病) (子宮病) (多血質) (血症) (神經痛) 等に効顯著大なり

(葉紅は秋 ● 躑躅は春)

小松屋別館 清水屋 立花屋 常盤屋 上野 松橋本 松川屋 中藤屋 和泉屋 新小松 元本屋 松川支店 河内屋

普通通滯一費日三拾錢より五拾錢位◎旅箱は皆内湯あり
(旅箱の順序は郵便局を始とし週一たりぬのり)

HOTEL
ASHIKAGAKAN.

足利町貳丁目



林鷺五郎

巴屋旅館

栃木縣足利町四丁目

酒卷仁兵衛

電話三十二番
略(サニ)又(ハト)

御旅館

栃木縣足利町通二丁目

遷喬館 初谷本店

電話足利(八番・二三番)

東京本郷切通坂下

吾妻屋 初谷支店

電話下谷(九一五番)

東京神田郵便局前

吾妻屋 初谷支店

電話本局(三六二六番)



足利町三丁目南裏通
鳥音
電話 二四六八

御料理

蒲燒

足利町三丁目

林源

電話一七一番

御料理

足利町五丁目

足利館支店

相洲樓

電話三一四番

栃木縣足利町

足利倉庫合資會社

電話(五十三番)

株式會社福居倉庫

福運送部

足利郡御厨村大字福居

取締役 石川宗吉

花之春
朝日山
清海
萬龜
國之花

釀造元

下野足利町五丁目

中森彦兵衛

電話七番

關東純良清酒

千

代

鶴

釀造元

下野足利町五丁目



植田專次郎

電話六十六番

寬永元年創業

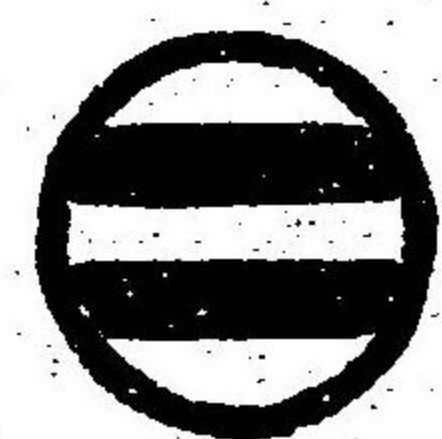

早川運送店

營業所

野州足利驛前(兩毛線)

電話三二三番

同足利町驛前(東武線)

電話五四二番

上州桐生驛前

電話二一〇番

野州北猿田川岸

陸軍省御用達

醬油麥味噌釀造

栃木縣足利町

前原市太郎

電話五百四十六番
電略(マイ)

TRADE MARK



“TORII BRAND”

Y. ISOBE.

MANUFACTURER AND DEALER IN
ALL KINDS OF
Silks, Cottons and Embroideries,
Etc., Etc., Etc.

OFFICES:—Ashikaga Tochigiken,
TELEPHONE No. 462.
AND
No. 6, Minaminakadori, Yokohama,
TELEPHONE No. 790.

營業品目

輸出絹織物各種
輸出綿織物各種
絹綿織物加工品各種

栃木縣足利町

磯部安次郎
電話四六二番

横浜市南仲通一ノ六

磯部横濱支店
電話七九〇

蒲 御
料 理
燒

足利町二丁目

壽 じ 定

電話二十六番

謹 告

當會社營業種目は全國に通じ一切之運搬上好
便宜之方法整備罷在候も當店は殊に當地方産
出諸織物運搬に就ては大阪、京都、名古屋等一
手取扱契約の上迅速早達之法便相立居候間猶
多少に不拘御出荷方希上候也



下野國足利東町

内國通運株式會社取引所

足利共運合名會社

電話二二番、全二〇四番

東武線足利町驛

同 社 荷 扱 所

電 話 二 二 番

節糸織

好評紬

瓦斯縮

山糸入縮

製造元

下野足利山川

茂木兵次郎

茂木仁三郎

内外向木綿縮製造業

下野足利郡北郷村

羽生長吉

絹綿
其他 各糸染色業

下野足利北猿田

早川染色工場

電話三四一番

織物整理業

下野足利町

龜岡岩吉

電話四一五番

美術御召各種
瓦斯縮

下野足利山川

製造元 小林榮次郎

貴美譽御召
吉野御召
縞縮緬

下野足利勸農

製造元 前田庄次郎
電話三三九番

登 録

第 三 二 六 五 號

たつた印

製 造 元

下 野 足 利 町

深 正 織 物 工 場

電 話 二 百 五 十 八 番
電 器 (フカ)

G. IWAIDA.

DEALER IN

◁COTTON GRAPE.▷

SHIRT MANUFACTURER & PYJAMAS, KIMONOS,
EMBROIDER, BLOUSES & NIGHT
GOWNS, ETC.

店 支 田 井 岩

町 境 市 濱 横
番 二 四 七 話 電

店 本 田 井 岩

町 利 足 國 野 下
番 九 三 一 話 電

HEAD OFFICE :

ASHIKAGA, SHIMOTSUKE PROVINCE.

(TELEPHONE No. 139)

BRANCH OFFICE :

No. 12, SAKAICHO 1, CHOME, YOKOHAMA.

(TELEPHONE No. 742)

外内
絹織物各種製造

栃木縣足利町

秋間爲八

電話十一番

商標

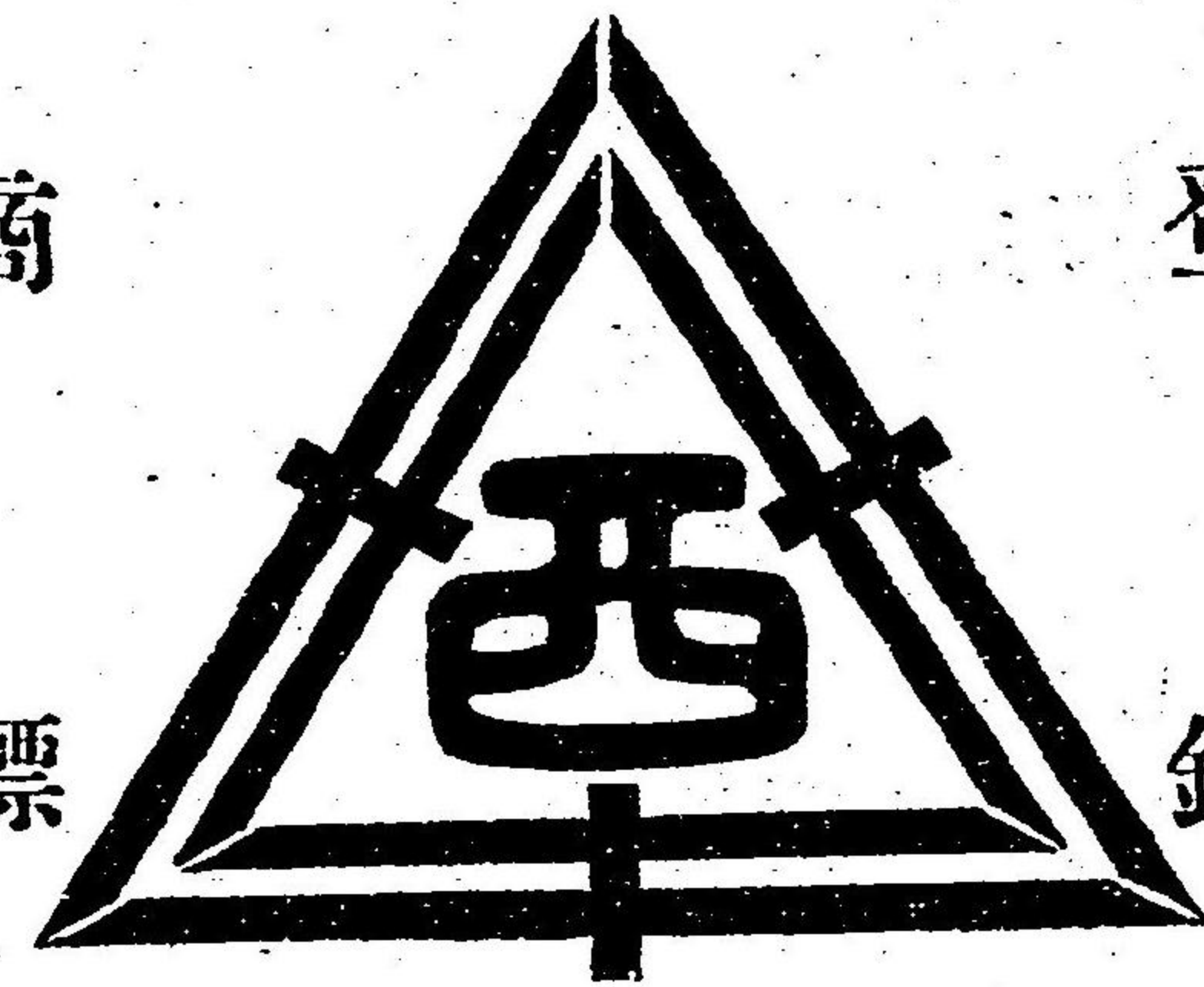

登錄

詔

御

本風通御召
東風通御召
喜衣御召
喜世御召
百世御召
縞御召
柳翠紬
喜光御召
咲樂御召

下野足利町

西田喜之助

電話五百二十番

御 召 縮 緬
 好 評 御 召
 月 花 御 召
 千 早 御 召
 初 音 絢
 瓦 斯 縮 緬

美 術 織 物 製 造 元

朽 木 縣 足 利 町

吉 田 孫 三 郎

電 話 貳 參 九 番

岡 島 商 店 廣 告

輸 出 絹 布 織 物 製 造 業

朽 木 縣 足 利 郡 山 前 村

岡 島 機 業 部

生 糸 玉 系 捻 糸 販 賣 部

朽 木 縣 足 利 町 五 丁 目

岡 島 蠶 糸 部

蠶 糸 部 販 賣 品 種 目

上 州 桐 生 町 四 丁 目

岡 島 蠶 糸 部

タフイター 立横(各種) 朱子 立横

羽二重 立横(同) 秩父 立横

海氣 立横(同) 縮緬 立横

風通 立横(同) 紹 立横

御召 立横(同) 壁 立横

糸織 立横(同) 伊勢崎 立横

節織 立横(同) 袴地 立横

大島 立横(同) 帶地 立横

上 州 伊 勢 崎 町

岡 島 蠶 糸 部

伊 勢 崎 出 張 所 電 話 十 一 番

岡 島 蠶 糸 部

右 之 外 内 外 絹 織 物 原 料 何 品 亦 種 々 之 有 候 付 御 注 文 之 際 是 品 位 精 撰 精 々 勉 強 廉 價 確 實 之 旨 高 需 可 應 候 間 何 卒 多 少 不 拘 御 愛 顧 用 命 仰 付 被 下 度 奉 懇 願 候 敬 具 尚 然 系 御 注 文 之 際 是 品 位 撚 度 合 何 デ ニ 一 ル 何 本 合 撚 必 不 御 明 記 乞 夫

貴 彌 富 綿 優
好 生 國 良 尙
御 御 御 御 御
召 召 召 召 召

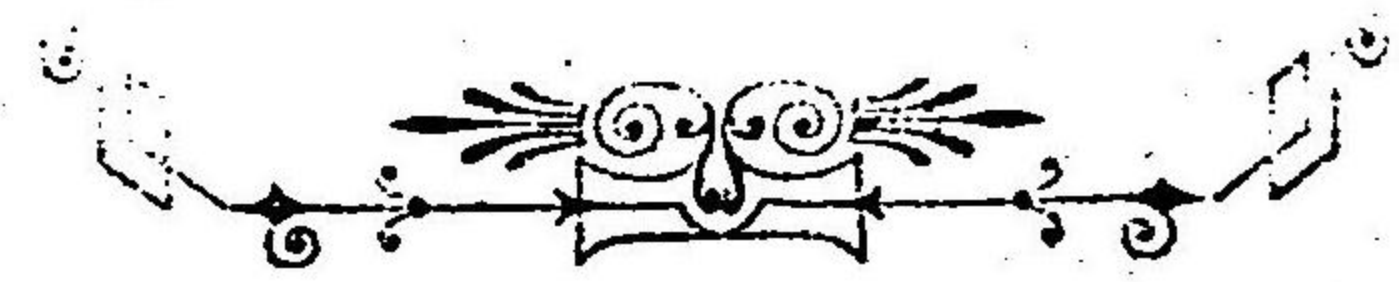

製造元
下野足利山川
川田角藏
電話一六七番甲

錄登 錄登 錄登
御 琥 月 諸 王
園 珀 桂 糸 冠
御 御 御 織 印
召 召 召

元 織 術 美

下野足利町
黑田卯平
電話五十五番
下野足利郡毛野村
黑田利一郎
電話三三三番

美 術 織 物 製 造 元

しずか上布

こきわ上布

あずま上布

鹿の子御召

月波御召

美有貴御召

好貴御召

永樂御召

飛嘉久御召

琴司御召

松風御召

栃木縣足利町

毛 荒 井 元 吉

電話(四百番)

電 畧(アラ)

弊工場は博覽會共進會等に於て左の賞牌を受領す

第三回内國勸業博覽會有功賞牌

紀念博覽會有功銀牌

第四回内國勸業博覽會三等有功賞牌

五二會全國品評會有功賞

第五回内國勸業博覽會二等賞牌

栃木縣品評會名譽金牌

其他各賞牌數個

須 永 染 色 工 場

栃木縣足利町

須 永 勇 藏

電話二二六番

新御召各種製織

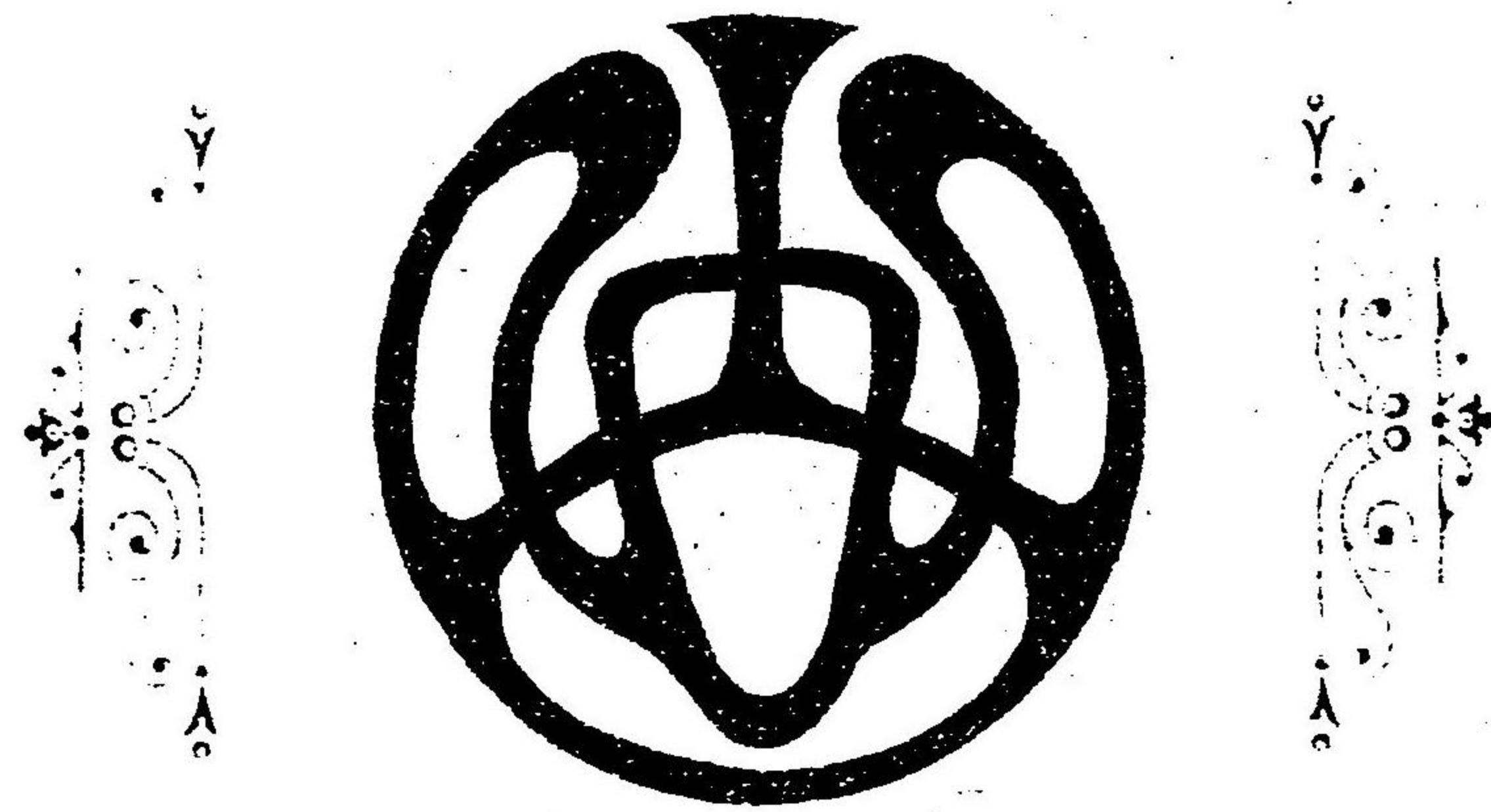

下野足利町

山保織物工場

工場主

山口保三郎

電話
九〇五宅自
〇五五場工
三五五場工新
(ホ) 略電

登錄商標



輸出木綿縮製元祖

下野足利町

川島久兵衛

電話三十四番

榮 榮 森
川
紬 紬 紬



製造元

栃木縣足利町

川田榮次郎

電話 三番



登錄商標 今年紬
登錄商標 千浪御召
精選豐秋紬
全新玉紬
全永仙紬



最新花形織
外織物各種

栃木縣足利町五四五番地

永井仙太郎

電話 自宅二三〇番
整理工場四四八番

養老御召
 八代重御召
 都賀佐御召
 寶生御召
 養生御召
 錦絲御召
 千集御召

下野足利町

魚住幸次郎

電話三二一番

現時御召
 美好御召
 不二美好御召
 綾華御召
 高貴御召
 富美衣御召

製造元

下野足利山川

初谷吉太郎

電話三八六番

美術織物各種

下野國足利町

河合菊太郎

電話五百二十番

登錄商標
全勝織各種

下野足利町

製造元 飯田幸太郎

電話二三三五番

輸出絹織物製造業

栃木縣足利町助戸五十四番地

工場店

木村淺七

足電十三番

横濱市北仲通三丁目三十九番地

出張所

木村淺七

電話四百七十番

美術織物各種製造

下野足利山川

大竹清三郎

電話三七〇番甲

内外向木綿縮各種製造

下野足利郡御厨村

阿部彌三郎

輸出向大巾木綿縮製造業

下野足利郡御厨村

石川定吉

シルケット兵兒

海 國 紬

幾 美 世 袖

野州足利郡富田

製造業 武井藤太郎

瓦斯兵兒帶地外各種製造

下野足利郡北郷村

田部井善吉

一、女 帶 地

一、洋 傘 地

一、交 織 甲 斐 絹

一、胴 裏 紋 琥 珀

一、輸 出 向 紋 琥 珀

下野足利郡五十部

足利紋織組合

同 足利町三丁目

同 出 張 所

其他各品とも總て原料を精選し且つ流行に後くれざる様組合員一致を以て精々勉勵可仕候間何卒倍舊の御愛顧を希ふ

觀光縮緬製造業

足利郡三和村

世取山茂七

雲井 御苑 豐國
絣絣 絣絣

美術絣製造元
飯田辰次郎
下野足利郡筑波村

天瓦 萬衆 遼陽 竹田 節節 和光
御召 御召 上御 布召 糸織 糸絣 細絣

製造元
下野足利町
榊和

電話二四二番

各賞 地牌 博褒 覽狀 會數 共種 進受 會領

優美高尙意匠
嶄新染色堅牢

瓦斯縮緬
友禪更紗類

足利町一丁目
茂呂屋號
永井莊吾

電話五百三十番

各種石炭
コルクス
特約販賣

下野足利町旭町

龜田類之助
石炭部
電話三〇四番

磐城
茨城
石炭特約販賣



峰岸石炭店
電話二三二番
電略(〇三)

式一品屬附ひ及車働自に並車轉自

元 入 輸

目丁一町利足野下

會商車轉自竹大

番五十百話電

織物整理業

下野足利町四丁目

青木國太郎

電話百五十番

大坂戰捷記念博覽會三等賞受領
一府九縣聯合共進會四等賞受領
五二共進會銅牌受領

美術織物各種

栃木縣足利町

三岡崎重吉

電話五七九番

美術織物各種

下野足利町

高山貞次郎

電話二五番

登録商標

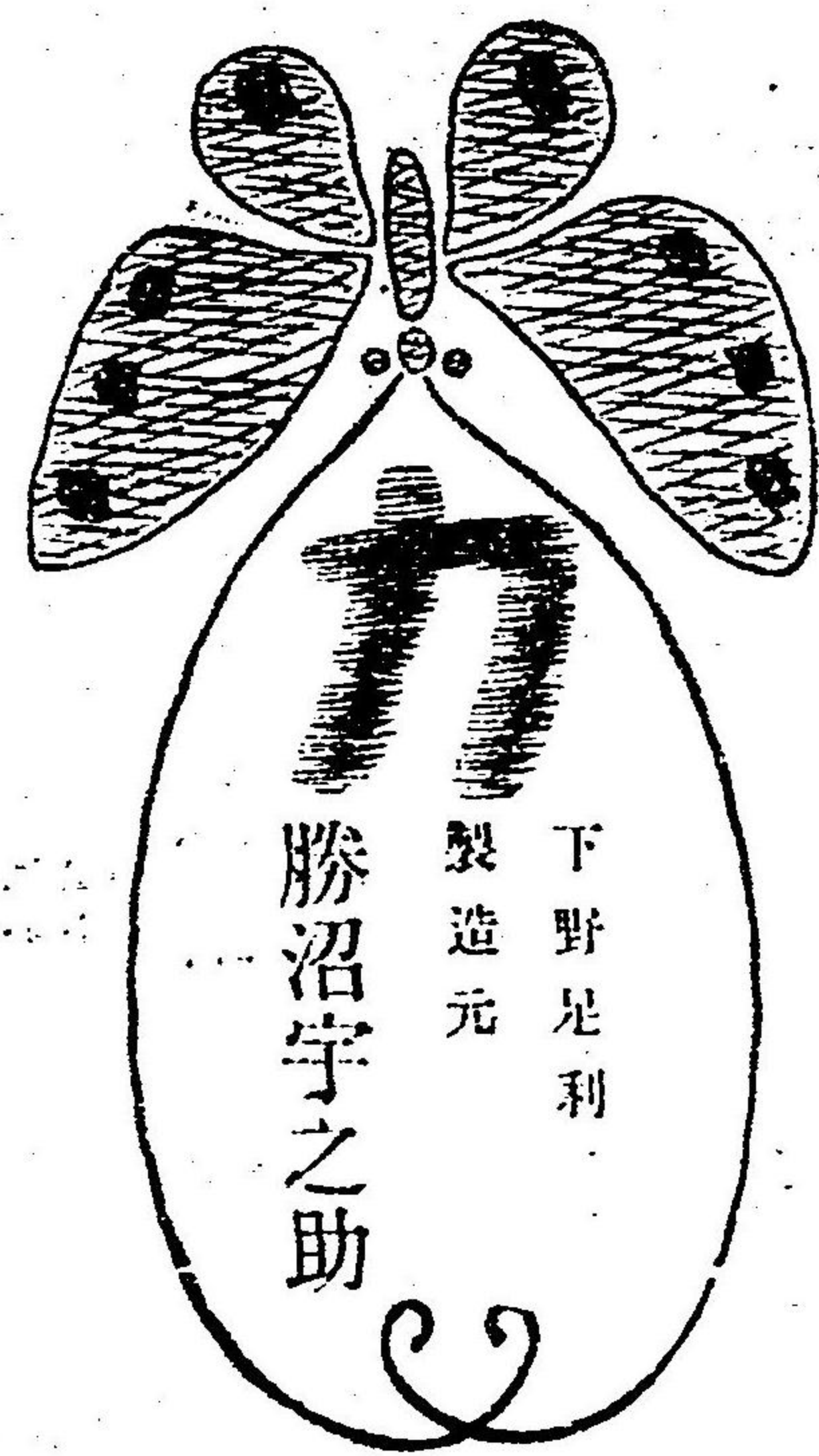

かちよう紬
川織
蝶織
鴨織

松代紬ノ切中緋
風織御召ノ切中緋
其他絹綿織各種

下野足利町

三初谷淺太郎

電話四五壹番

各款博覽會共進會品評會

賞牌受領

本節糸切
同中緋
加富登紬
加富登上布
解織
高等浴衣地
其他各種

植木宗次

電話二百二十番

御召類
縮緬各種
好評紬

○尺巾保險染色アリザリン

下野足利

天貝彌四郎

電話三七〇番乙

各款地共進會博覽會

壹等賞受領

登録
千代田縮
月ヶ瀬
日出御召
壽御召
金城御召
耳出各種

植

下野足利町

宗

電話五六三番

絹經御召
絹緯海氣
新秩父
みやま紬
博多御召
すみれ御召
紅梅御召
すみれ中緋
其他各種

栃木縣足利

植木豊

電話三四八番

光 鈴 御 召
壽 々 賀 御 召
文 鈴 御 召
琥 珀 御 召

下野足利毛野村

鈴木文吉

電話三四〇番

富貴紋織御召
揚 柳 御 召
縞 縮 緬

下野足利山川

眞尾源吉

蝴 蝶 紬
常 馨 紬
御 園 紬
秩 父 縞

下野足利町

新井長三郎

内外向
木綿縮
各種製造

下野足利郡御厨村

齋藤重藏



美齋御名絣各種

下野足利町
大島芳三郎
電話三百二十九番

各糸染色

織物整理

シルケツト製造

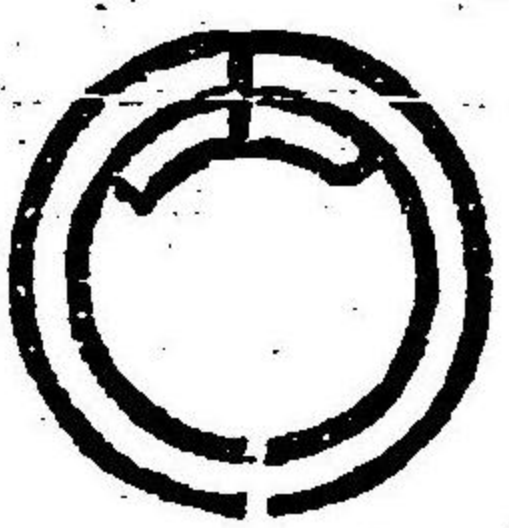

兩野染色合資會社

栃木縣足利郡山前村

足利町出張所

電話二五七番

電話足利十六番
電信略號ソメ

桐生町出張所

電話二五〇番

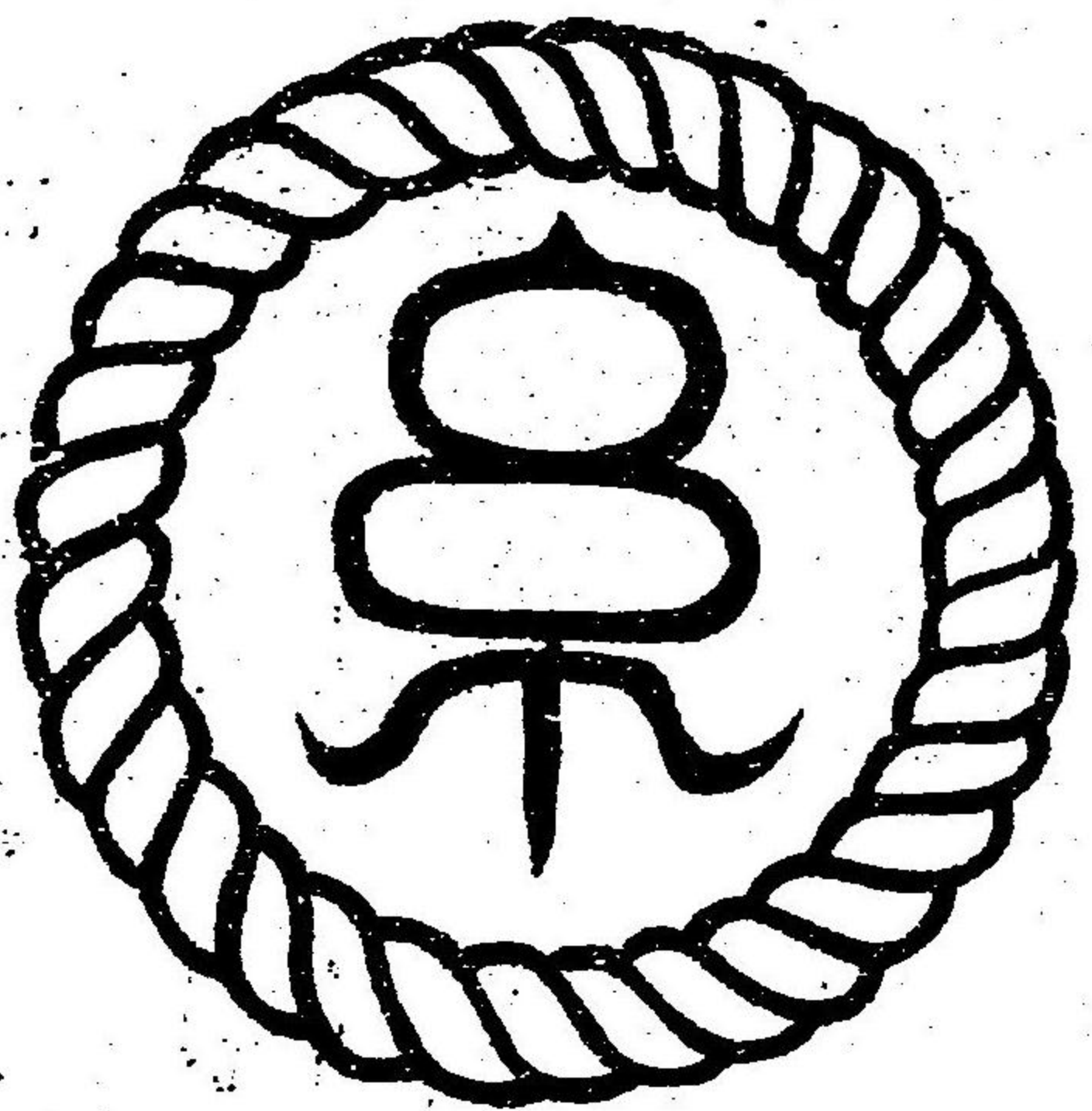

下野國足利町

足利
模範
燃糸合資會社

電話(六一番)

紋	美	時	津	常	福
御	代	世	々	盤	壽
	賀	御	禮	御	御
召	御	召	御	召	召

下野足利山川

製造元 初谷光一郎

電話三六八番乙

節糸織
口一ヤル
風織御召
高配御召

源 田部井源吉

野州足利町田中

電話四二六番



標商録登

辻

登録

後奈及寺召
幾代寺召

下野足利町
山藤善八
電話一四五番

紳士淑女理想の織物

時代御召

新案登録 富美代御召

下野足利町

糺山唯四郎

電話十七番

山吹九寸帶地
各種
洞裏綾地

下野足利郡葉鹿村

製造元 木村嘉七

觀光縮緬
各種
洞裏綾地

下野足利郡葉鹿村

製造元 清水善三郎

觀光縮緬
製造業

下野足利郡葉鹿村

二宮仙太郎

砂々波兵兒帶
洞裏綾地各種

下野足利郡葉鹿村

製造元 石井與吉

米華紬

下野足利町

製造元 野村米造

電話五〇二番

千歲縮緬兵兒帶
千鳥縮緬兵兒帶
羽織東 綸子
洞裏
外各種織物製造

下野足利郡葉鹿村

石井多吉

織物買次業

足利織物買

本店足利、電話參拾五番、參拾六番
 出張桐生、電話百四拾九番
 出張佐野、電話百六番
 本店東京、電話參百拾番
 出張足利、電話參百拾番
 本店桐生境野村
 出張足利織物市場
 本店足利、電話貳百四拾番
 出張桐生、電話四拾貳番
 出張桐生、電話百六拾三番
 本店足利、電話拾九番
 本店足利、電話五番、百四拾壹番
 本店桐生、電話拾番、四番
 出張足利、電話百貳拾五番
 本店足利、電話參百五拾番、貳百貳拾壹番
 出張桐生、電話四拾六番
 出張佐野、電話三番

- ⊕ 岩下善七郎
- ⊖ 稻村源助
- ⊗ 石井政平
- ⊘ 初谷保助
- ⊙ 二國商店
- ⊚ 傘戸叶彦平
- ⊛ 大山合名會社
- ⊜ 書上文左衛門
- ⊝ 金井傳三郎

次商組員

本店足利、電話參拾番、參百四拾五番
 出張桐生、電話四拾六番
 本店足利、電話貳百六拾貳番
 本店足利、電話百拾六番
 本店桐生、電話貳拾參番
 出張足利織物市場
 本店足利、電話貳百四拾七番
 本店桐生、電話五拾九番
 出張足利、電話四十四番
 本店東京、電話百五拾九番
 出張足利、電話百五拾九番
 本店東京、電話百六拾參番
 本店東京、電話參拾番
 出張桐生、電話參拾番
 全上足利織物市場

- ⊕ 川島久三郎
- ⊖ 田村新八
- ⊗ 田部井文四郎
- ⊘ 高村勝太郎
- ⊙ 大竹與平
- ⊚ 小野里廣吉
- ⊛ 安田源藏
- ⊜ 松下岩雄
- ⊝ 齊藤高二
- ⊞ 三越出張所

資本金六拾萬圓
積立金拾參萬圓

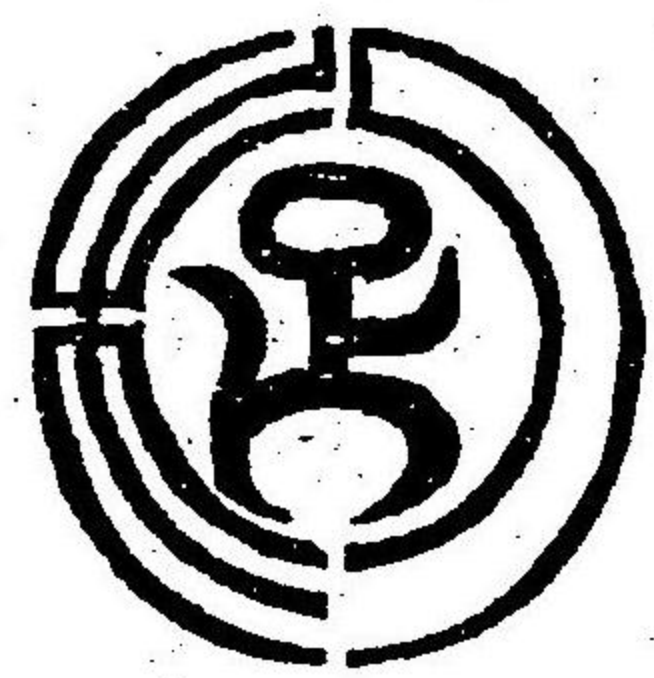

○普通銀行業務に貯蓄銀行を兼營仕り誠實を旨とし丁寧敏速に顧客の御便宜相計り可申上候

支店 株式 群馬縣 桐生町 電信零號アキ
足利銀行桐生支店 電話番號一七番

株式 栃木縣 足利町 電信零號〇ア
足利銀行 電話番號二六〇番

支店 株式 群馬縣 館林町 電信零號アタ
足利銀行館林支店 電話番號五〇番

○爲替取引先は本支店とも業務上權要の地に二百八十二ヶ所を有し送金荷爲替代金取立等輕便迅速に御取扱可申上候

資本金百貳拾萬圓
積立金拾七萬圓

本店所在地 群馬縣 桐生町 支店所在地 東京市元濱町 群馬縣館林町 長野縣上田町

栃木縣 足利町 二丁目

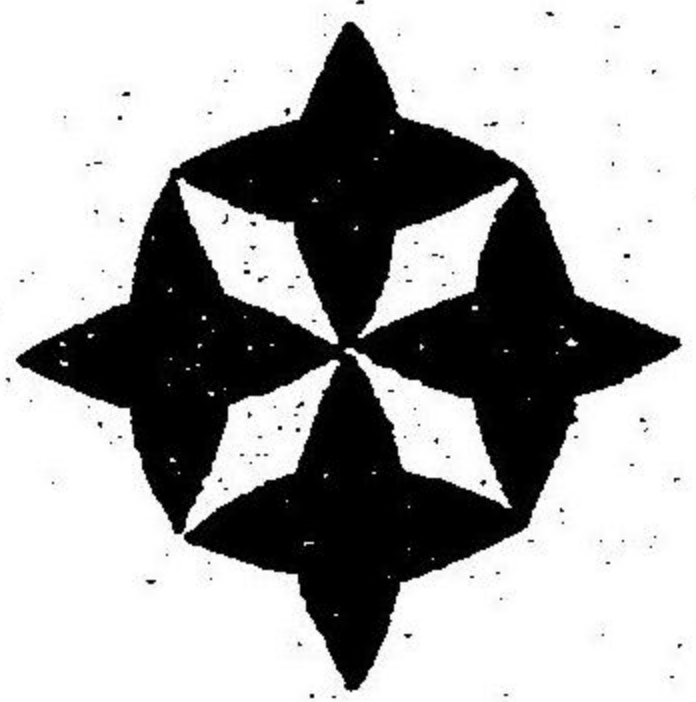

株式 會社 四十銀行足利支店

電話 六四番、四八番

爲替取組先

東京 橫濱 豐橋 名古屋 伏見 京都 大阪 神戸
 岡山 熊本 富山 福井 金澤 直江津 高田 長岡
 柏崎 新潟 長野 野山 屋代 諏訪 稻荷山 小諸
 信州中野 飯田 澁川 前橋 高崎 下仁田 伊勢崎 大間々
 忍町 上州太田 結城 水戸 石岡 宇都宮 白河 福島
 二本松 三春 桑折 保原 函館 小樽

一資本金九拾萬圓也
一諸積立金貳拾貳萬圓也

一本店所在地 栃木町倭町
一東京日本橋區富澤町
一支店所在地 宇都宮市大工町

栃木縣足利町通り四丁目

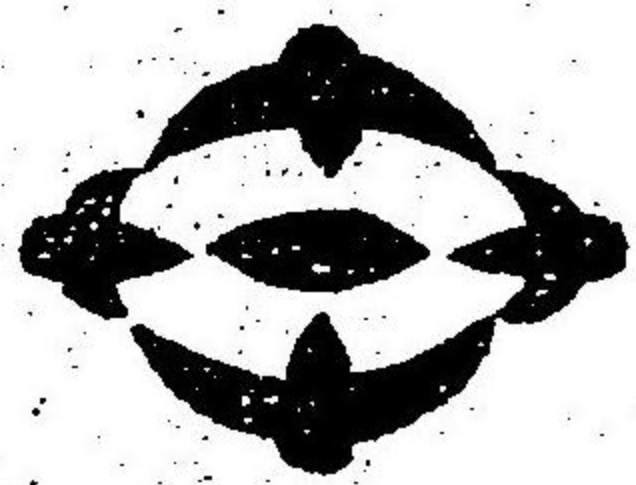

株式會社

四十一銀行足利支店

電話番號 營業用 四十一番 內談用 四百十番
普通用 四十一番 夜間用 四百十番

當店爲替取組先地名

東京、京都、大阪、名古屋、一宮、靜岡、濱甲府、青森、仙臺
 若松、福島、米澤、那山、二本松、保原、桑折、白河、須賀川、中新津
 三春、神戶、金澤、大聖寺、福井、武生、富山、高岡、新瀉、上野原、新津
 長岡、長野、松本、上田、須坂、飯田、大田、那珂、新田、代田、上野原、新津
 日野、高崎、前橋、伊勢崎、上野原、桐生、館林、佐野、田沼、上野原、新津
 宇都宮、日光、今市、鹿沼、烏山、氏家、眞岡、古河、下館、千代田、葉
 南千住、越ヶ谷、札幌、函館



飲んでうまく
酔ふて快く

其上滋養に
富むは

(エビスビール)
サツポロビール
の特色なり

東京市京橋區銀座一丁目

洋式帳簿製造
石版活版印刷業

中屋商店營業部

電話新橋 三四一番・四八〇三番
郵便振替貯金口座 第一八一番

東京市京橋區木挽町二丁目

產業組合中央會
指定印刷所

中屋商店活版部

電話新橋 三八六一番

東京市京橋區木挽町一丁目

石版銅版印刷所

中屋商店石版部

電話新橋 三八七〇番

明治四十二年十月十日印刷

明治四十二年十月十三日發行

枋木縣主催第十三回關東區實業大會編纂

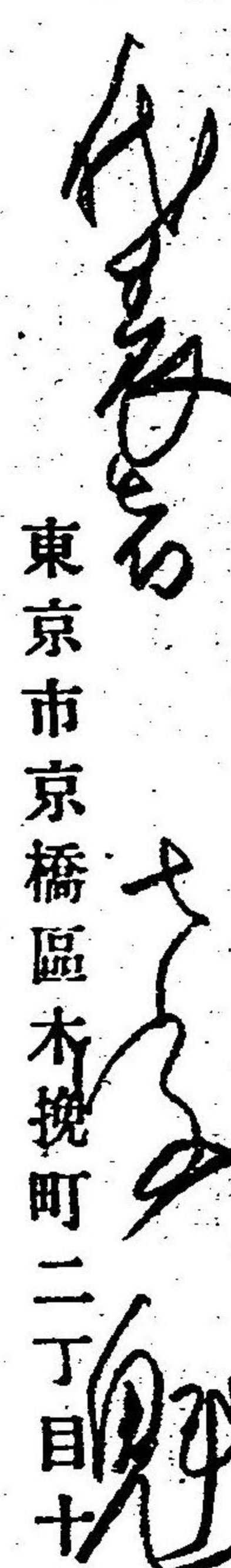

東京市京橋區木挽町二丁目十三番地

印刷者 佐藤保太郎

東京市京橋區木挽町二丁目十三番地

印刷所 中屋商店印刷部

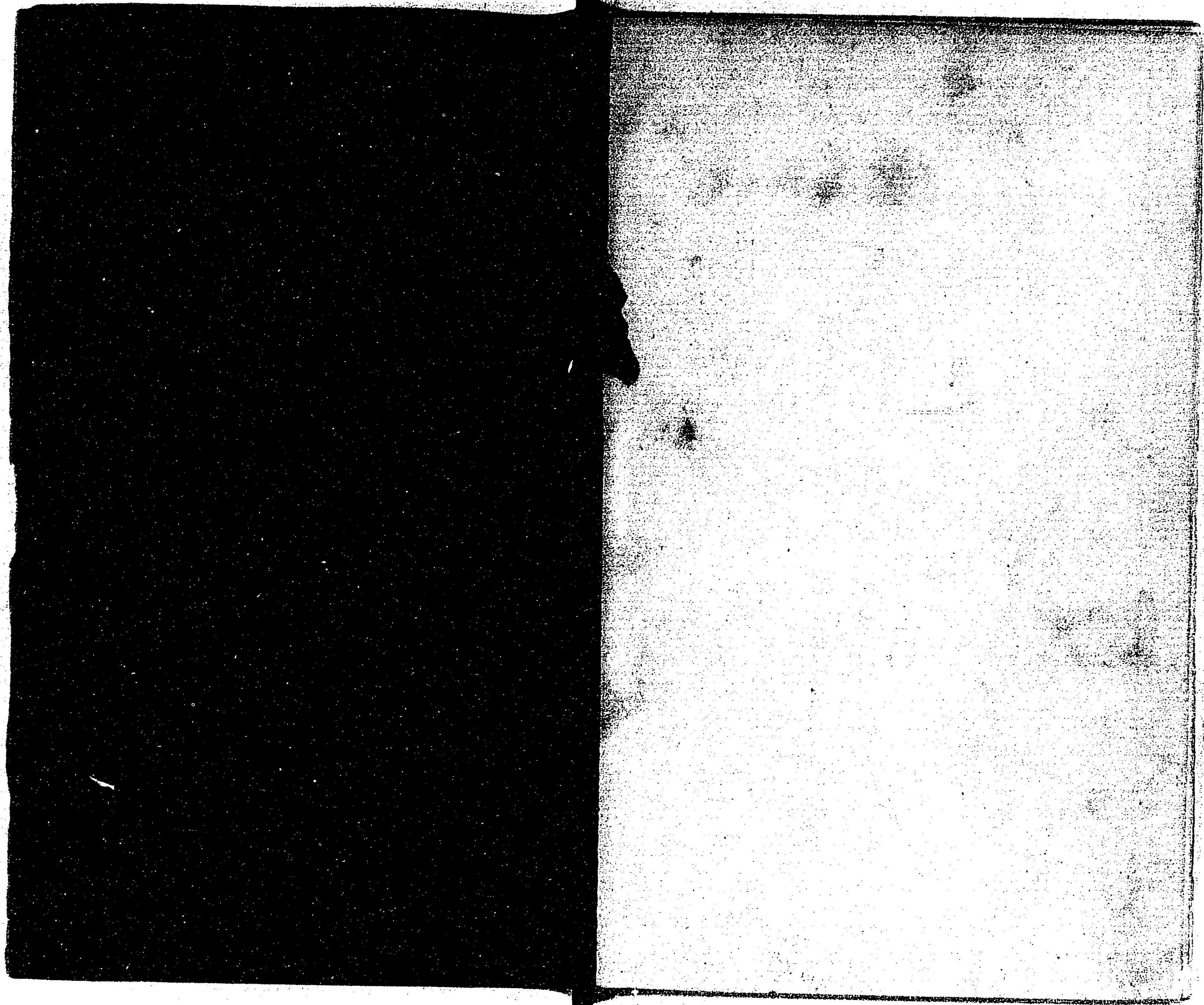

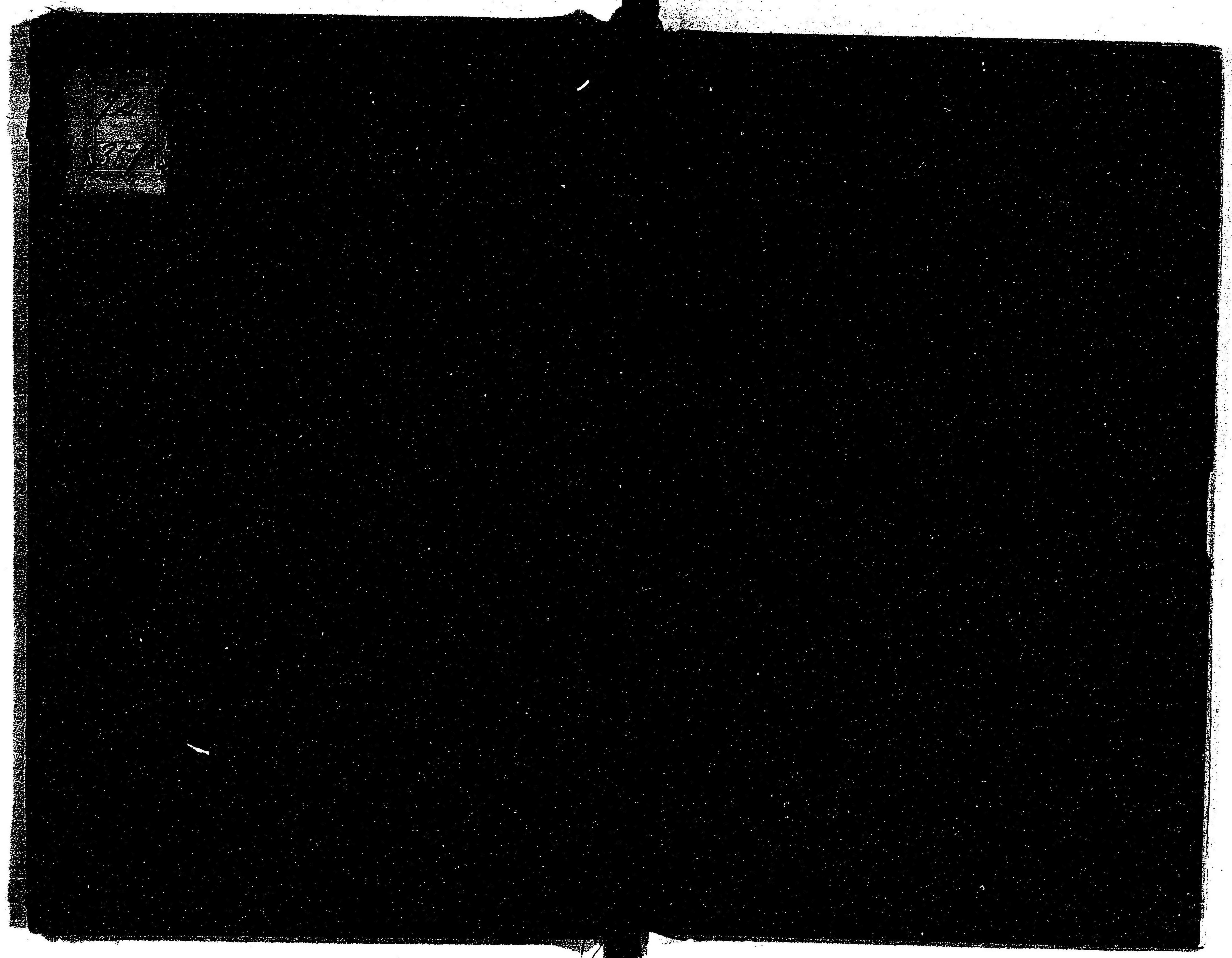

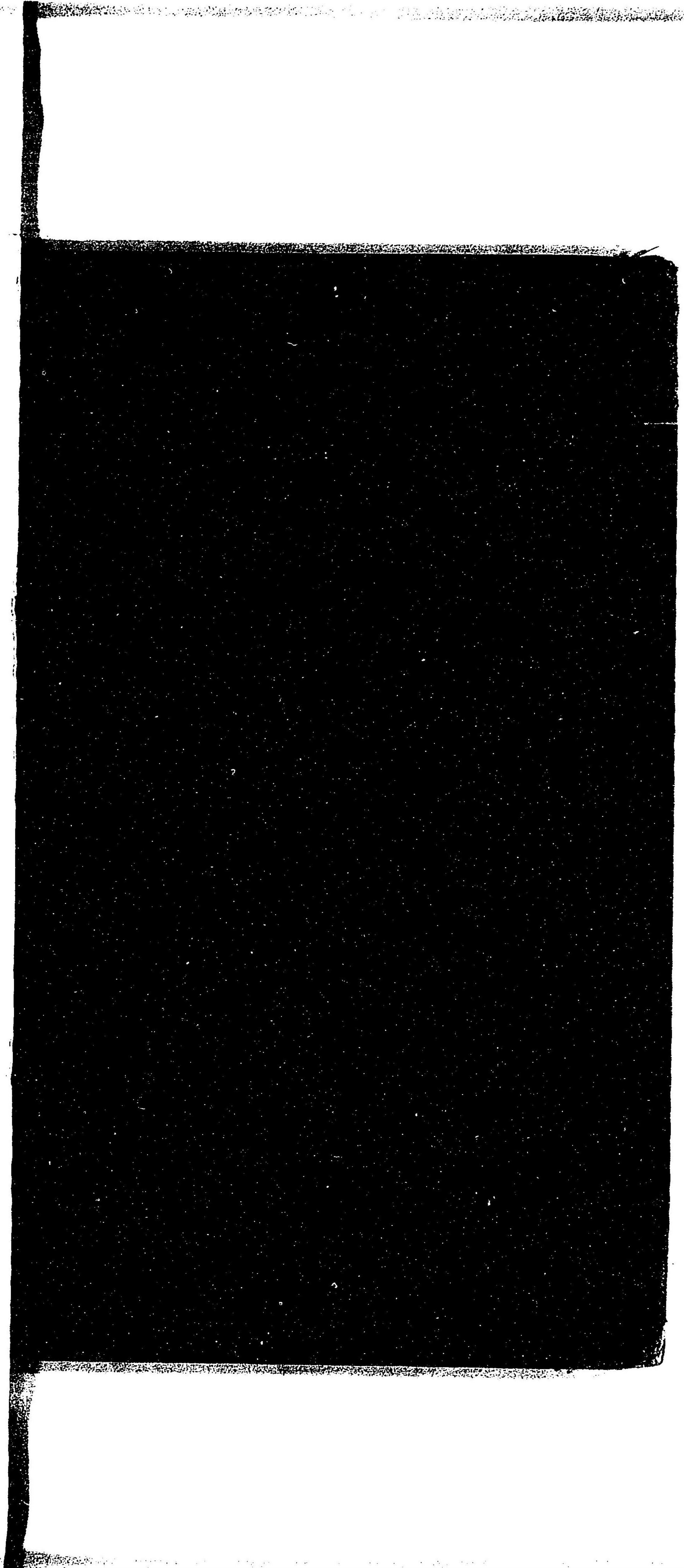

栃木県産物

041997-000-9

72-351

栃木県産業要覧

栃木県主催第十三回関東区実業大会／編

M42

BDI-0725

