

科 目 廿 四 年 度 科 目 廿 四 年 度

俸給及諸給	三六、六二一、四八五	選舉費	一八、八〇五、四〇〇
應 費	一〇、八六六、七二七	縣吏員費	一、八六六、一三三
救 育 費	五八五、五二五	臨時吏員費	一、八六六、一三三
救 助 費	五八五、五二五	警察廳舍建築費	一、六九一、七五七
諸達書及揭示諸費	一、一五二、九七五	臨 時 部	一、四、五三三、七一〇
勸 業 費	一、一五二、九七五	建 築 費	一、四、五三三、七一〇
測 候 所 費	一、一五二、九七五	土 木 費	一、四、五三三、七一〇
勸 業 諸 費	八〇、〇七七	町村土木補助費	七、六六六、六六〇
臨時博覽會	三三、三九九	道路橋梁費補助	三三、三九九
事務委員會	九三、六〇〇	治水堤防費補助	三三、三九九
縣 稅 取 扱 費	一、一五三、三七八	縣 會 議 諸 費	一、一七六、〇三五
徵 收 費	九八、六五七、四八	監 獄 建 築 費	九、〇〇〇
金 庫 諸 費	二、六六八、〇〇〇	建 築 費	九、〇〇〇
縣 廳 舍 修 繕 費	七六五、六三〇	土 木 費 本 年 度 支 出 額	一、四、五三三、七一〇
修 繕 費	七六五、六三〇	道 路 開 鑿 費 本 年 度 支 出 額	一、〇〇〇、〇〇〇
縣 監 獄 費	七六五、六三〇		
俸 給 及 諸 給	七六五、六三〇		

三七八

第三三三 賦 金 の 收 入

應 費	九、〇二二、〇九一	三州街道改修費	一、〇〇〇、〇〇〇
在 監 人 諸 費	三七、九九七、五八七	全上	二五、〇〇〇、〇〇〇
工 業 諸 費	一、五八二、二二四	甲州高府街道改	五七、九、六一五
縣 監 獄 修 繕 費	二、四九五、〇一一	修 費 全 上	
修 繕 費	二、四九五、〇一一		
衆議院議員選舉費	一八八、〇五四	合 計	六五、四、〇三六、四八六

種別	敷座貸				
	廿三	廿四	二十	廿一	廿二
總 數	八、四九二、五五〇	八、三三九、〇〇〇	八、三三九、〇〇〇	八、三三九、〇〇〇	八、三三九、〇〇〇
北佐久郡	六、二二五、〇〇〇	六、二二五、〇〇〇	六、二二五、〇〇〇	六、二二五、〇〇〇	六、二二五、〇〇〇
小田郡	一、六二一、五〇〇	一、六二一、五〇〇	一、六二一、五〇〇	一、六二一、五〇〇	一、六二一、五〇〇
小縣郡	二、四四一、五〇〇	二、四四一、五〇〇	二、四四一、五〇〇	二、四四一、五〇〇	二、四四一、五〇〇
久保新町	三、九八二、二五〇	三、九八二、二五〇	三、九八二、二五〇	三、九八二、二五〇	三、九八二、二五〇
諏訪村	三、九八二、二五〇	三、九八二、二五〇	三、九八二、二五〇	三、九八二、二五〇	三、九八二、二五〇
下諏訪村	三、〇六〇、〇〇〇	三、〇六〇、〇〇〇	三、〇六〇、〇〇〇	三、〇六〇、〇〇〇	三、〇六〇、〇〇〇
飯田郡	六、六六〇、〇〇〇	六、六六〇、〇〇〇	六、六六〇、〇〇〇	六、六六〇、〇〇〇	六、六六〇、〇〇〇
東筑摩郡	八、〇五五、〇〇〇	八、〇五五、〇〇〇	八、〇五五、〇〇〇	八、〇五五、〇〇〇	八、〇五五、〇〇〇
東筑摩村	三、六〇〇、〇〇〇	三、六〇〇、〇〇〇	三、六〇〇、〇〇〇	三、六〇〇、〇〇〇	三、六〇〇、〇〇〇
東筑摩村	三、六〇〇、〇〇〇	三、六〇〇、〇〇〇	三、六〇〇、〇〇〇	三、六〇〇、〇〇〇	三、六〇〇、〇〇〇
坂城村	三、六〇〇、〇〇〇	三、六〇〇、〇〇〇	三、六〇〇、〇〇〇	三、六〇〇、〇〇〇	三、六〇〇、〇〇〇
下高井村	六、二二五、〇〇〇	六、二二五、〇〇〇	六、二二五、〇〇〇	六、二二五、〇〇〇	六、二二五、〇〇〇
上水内郡	六、二二五、〇〇〇	六、二二五、〇〇〇	六、二二五、〇〇〇	六、二二五、〇〇〇	六、二二五、〇〇〇

縣及町村歳入出

三七九

種別	娼妓		總數	北佐久郡 岩村田町	上小田郡 小田町	小縣郡 久保新町	諏訪郡 諏訪村	下諏訪郡 下諏訪村	飯下伊那郡 飯田町	東筑摩郡 本郷村	東筑摩郡 鹽尻村	坂城郡 坂城村	下高井郡 平糴村	上水内郡 長野町
	二十	廿一												
	二〇,五八六,四三〇	二〇,五九三,九二二	四一,一八〇,三五六	六八九,五八九	三三八,三三六	五七九,五八七	一〇,二七〇,九一	五五三,七五四	一〇,二七〇,九一	一八,九四一,七八	五九九,一七五	八五九,一七六	一二九,〇〇一	二,八二二,九七八
	二〇,五八六,四三〇	二〇,五九三,九二二	四一,一八〇,三五六	六八九,五八九	三三八,三三六	五七九,五八七	一〇,二七〇,九一	五五三,七五四	一〇,二七〇,九一	一八,九四一,七八	五九九,一七五	八五九,一七六	一二九,〇〇一	二,八二二,九七八

三八〇

第三四 町村費收入ノ決算		第二十三年度		第二十二年度	
科目	目	二十	二十四	二十	二十二
財產ヨリ生スル收入		一,一〇三,八五八	一,一〇三,八五八	七,一七四,一〇三	四,一九五,四四六
使用料及手数料		三,六五八,一三三	三,六五八,一三三	二,〇〇七,四五二	一,〇一一,八〇九
雑收		一,六三六,三六四	一,六三六,三六四	一,三七五,五七二	一,四四一,二二六
繰越金		七六〇,六二二	七六〇,六二二	三三〇,九四九	二九,六二〇,六六二
補助金(縣稅及郡稅費)		三,九〇七,九三三	三,九〇七,九三三	一,三三三,一四三	三,九二二,五七三
寄附金		八,二六二,七六五	八,二六二,七六五	一,一四三,一〇一	三,〇九七,六一九
交付金(國庫稅)		二,三三〇,七六八	二,三三〇,七六八	二,六七六,二七二	一,〇八六,八〇三
町村公債		二,六三〇,二一〇	二,六三〇,二一〇	三,八一〇,四五九	一,一七六,九九二
其他		五,七五〇,六〇〇	五,七五〇,六〇〇	二,六八九,〇四四	二,六四四,〇五〇

地價別割	戶別割	營業割	所得稅割	特別課稅	合計
一,六三六,九一五	二,六七六,二七二	三,三三三,一四三	一,〇八六,八〇三	一,一七六,九九二	六,三三九,四二五
一,六三六,九一五	二,六七六,二七二	三,三三三,一四三	一,〇八六,八〇三	一,一七六,九九二	六,三三九,四二五

第三五 町村費收入郡別ノ一		縣及町村歳入出	
郡名	總數	財產ヨリ生スル收入	使用料及手数料
南佐久	三,四三六,一三二	五,三三三,七四五	九二〇
北佐久	三,六九六,二二五	六,二二二,三五二	—
小縣	八,二九三,八三七	五,一五五,九三四	二九,一八〇
諏訪	五,一六七〇,九九九	—	—
上伊那	三,六八八,三二二	二,一〇三,三三三	三〇,七一〇
下伊那	四,八九九,三〇〇	六,〇一〇,一〇八	—
西筑摩	一,八八二,七五五	七,六〇〇,七五五	—

三八一

第三三七 町村費支出、決算
縣及町村歳入出

郡名	總數	財產ヨリ牛使用料及	雜收入	繰越金	地方助稅	公借金	寄附金	國庫交付金
小縣	一七、三六四、六〇九	五、三三三、〇七九	三、九九五、六七〇	二七、一四四、六二二	二七、九九七、九〇五	—	—	—
諏訪	八、八六七、七五八	—	—	六六、七四六	一六、一三三、五二六	—	—	—
上伊那	一一、七五六、五九八	五〇九、七四一	一、二九四、二六八	七八九、九四九	一一、四六一、二七四	—	—	—
下伊那	一一、五九〇、一六九	七二、四六九	四四九、八七八	八七九、三三六	一八、六六八、〇〇九	—	—	—
西筑摩	一、八四五、六七八	七六、八六六	—	二七七、八八六	一〇、七九四、二五六	—	—	—
東筑摩	一七、八〇三、七〇六	九九、二四〇	—	五九八、二六八	二九、五三三、一六五	—	—	—
南安曇	七、八四六、三五五	一六七、三五三	—	二二、一一六	八、〇九二、九九一	—	—	—
北安曇	四、六五五、七二二	—	—	三二二、五八一	一八、四〇七、三三九	—	—	—
更級	一一、九五三、〇六四	—	一七、二四〇	一七、七三三	一八、一七一、五二七	—	—	—
埴科	四、七六三、七二八	三九四、七〇一	—	九四一、一一三	一六、七四四、三四四	—	—	—
上高井	五、七八一、二九七	—	—	四三三、四四四	一三、〇五三、八八六	—	—	—
下高井	六、五〇〇、九五四	—	—	五三九、二二七	一〇、八三三、七二八	—	—	—
上水内	一四、二二二、二四〇	三、一五一、七三九	—	一三八三、〇五三	二九、一七五、一五三	—	—	—
下水内	三、一一二、五四三	二〇二、七一九	—	二九〇、六四三	五、五一五、三六六	—	—	—
合計	一四六、九一九、五一九	二二、六八四、七九五	六、〇〇四、六五六	一三三、二二八、三二七	二六七、四三三、七六〇	—	—	—

第三三六 町村費收入郡別ノ二

郡別	地價割	反別割	筆數割	營業割	戸別割	所得稅割	夫役割
南佐久	六五、七五五、六三九	八五、四八〇	九三、六〇〇	一、一五二、六三七	一七、六〇九、〇〇三	—	—
北佐久	一一、二八〇、四六九	二七五、八五九	—	一、五五六、四七二	一五、三三六、三〇八	—	—

郡名	總數	財產ヨリ牛使用料及	雜收入	繰越金	地方助稅	公借金	寄附金	國庫交付金
東筑摩	六五、三三八、一九九	—	—	—	—	—	—	—
南安曇	二二、一六六、六九八	—	—	—	—	—	—	—
北安曇	二七、七三六、七三三	一〇、八〇〇	—	—	—	—	—	—
更級	四二、四七五、八四〇	六六、九〇三	—	—	—	—	—	—
埴科	三〇、四一三、九五二	一、一三三、三三三	—	—	—	—	—	—
上高井	二七、一五九、五九二	—	—	—	—	—	—	—
下高井	二四、五〇七、五七七	四四、三七六	—	—	—	—	—	—
上水内	七〇、三八九、九八一	—	—	—	—	—	—	—
下水内	一三八、四六六、〇四六	—	—	—	—	—	—	—
合計	六三三、四〇二、一四七	四、一九五、四四六	一、〇一一、八〇九	一、四六七、六八二	二九、九〇七、七六二	—	—	—

合計	北佐久	小縣	諏訪	上伊那	下伊那	西筑摩	東筑摩	南安曇	北安曇	更級	植科	上高井	下高井	上水内	下水内	合計
五九七,七三三	三三,一五二	六二,六九二	四九,九〇五	三〇,〇四八	四九,六〇三	一七,一七三	六二,八八〇	二〇,五九三	二五,五五〇	三三,六七二	二七,二七二	二五,一五八	二二,〇〇二	二二,〇〇二	二二,〇〇二	五九七,七三三
三二九,〇八八	一四,〇四七	二七,〇四七	二二,〇四七	一四,〇四七	二二,〇四七	七,〇四七	二二,〇四七	九,〇四七	一〇,〇四七	一四,〇四七	一四,〇四七	九,〇四七	九,〇四七	九,〇四七	九,〇四七	三二九,〇八八
一三三,三三三	五,一八七	一三,〇〇〇	一三,〇〇〇	一三,〇〇〇	一三,〇〇〇	一三,〇〇〇	一三,〇〇〇	一三,〇〇〇	一三,〇〇〇	一三,〇〇〇	一三,〇〇〇	一三,〇〇〇	一三,〇〇〇	一三,〇〇〇	一三,〇〇〇	一三三,三三三
三九九,〇〇六	七,四六三	一三,〇〇〇	一三,〇〇〇	一三,〇〇〇	一三,〇〇〇	一三,〇〇〇	一三,〇〇〇	一三,〇〇〇	一三,〇〇〇	一三,〇〇〇	一三,〇〇〇	一三,〇〇〇	一三,〇〇〇	一三,〇〇〇	一三,〇〇〇	三九九,〇〇六
二五二,一八八	一八,九七九	二五,〇〇〇	二五,〇〇〇	二五,〇〇〇	二五,〇〇〇	二五,〇〇〇	二五,〇〇〇	二五,〇〇〇	二五,〇〇〇	二五,〇〇〇	二五,〇〇〇	二五,〇〇〇	二五,〇〇〇	二五,〇〇〇	二五,〇〇〇	二五二,一八八
四,五六八																四,五六八
一〇六,八五三	八七,九二四	九九,四〇〇	四四,三三〇	三九,〇九一	三三,三三〇	五,〇〇〇	一五,六六六	六二,〇六五	七八,五九七	八一,四二〇	九一,〇九〇	四五,五八八	六七,一五八	三四,五九〇	三四,五九〇	一〇六,八五三
二七六,八一七	一六,七九〇	三八,四〇三	一〇〇,八六三	五,七六〇	一〇〇,八六三			一〇〇,八六三	一〇〇,八六三	一〇〇,八六三	二二,六三三	三三,六六〇	五二,一四四	二二,五八五	二二,五八五	二七六,八一七
一,一五〇,八四〇	三三〇,五〇〇	三七四,八二三	六三,四三〇	二四,五三三	二四,五三三	五,〇〇〇	三〇,〇七一	三〇,〇七一	三〇,〇七一	三〇,〇七一	五五,七三三	二六,四四一	二二,〇三八	五二,七九〇	五二,七九〇	一,一五〇,八四〇
一,三三三,七三四	八二,八八九	七五,九五七	七二,九九九	六一,六六〇	六一,六六〇			六一,六六〇	六一,六六〇	六一,六六〇	二五,八七六	三九,九五〇	八四,一九六	三三,二五〇	三三,二五〇	一,三三三,七三四
一九七,五一八																一九七,五一八

科	第二三八 町村費支出、郡別		目	二十三年度	二十二年度
	郡名	總數			
役場費	南佐久	三三,一七三	計	二五五,五六〇	三三〇,六〇七
	郡名	總數	計	二五五,五六〇	三三〇,六〇七
	町村費	一〇,〇〇〇	計	二四五,五六〇	三二〇,六〇七
	會議費	三〇,八三三	計	二二四,七二七	二八九,七三〇
	土木費	五,〇〇〇	計	一九九,七二七	二八四,七三〇
	教育費	一〇,九八二	計	一八八,七四五	二七三,七三〇
	教育補助費	四,五六八	計	一八四,一七七	二六九,一七二
	衛生費	一〇,八八五	計	一七四,二九二	二五九,二八七
	救助費	二,二五三	計	一七二,〇三九	二五七,〇三〇
	災害豫防及警備費	六,七六一	計	一六五,三二八	二五〇,三二〇
勸業費	南佐久	一七,〇九七	計	一七,〇九七	一七,〇九七
	郡名	總數	計	一七,〇九七	一七,〇九七
	町村費	一七,〇九七	計	一七,〇九七	一七,〇九七
	會議費	一七,〇九七	計	一七,〇九七	一七,〇九七
	土木費	一七,〇九七	計	一七,〇九七	一七,〇九七
	教育費	一七,〇九七	計	一七,〇九七	一七,〇九七
	教育補助費	一七,〇九七	計	一七,〇九七	一七,〇九七
	衛生費	一七,〇九七	計	一七,〇九七	一七,〇九七
	救助費	一七,〇九七	計	一七,〇九七	一七,〇九七
	災害豫防及警備費	一七,〇九七	計	一七,〇九七	一七,〇九七
其他	南佐久	二八,〇一九	計	二八,〇一九	二八,〇一九
	郡名	總數	計	二八,〇一九	二八,〇一九
	町村費	二八,〇一九	計	二八,〇一九	二八,〇一九
	會議費	二八,〇一九	計	二八,〇一九	二八,〇一九
	土木費	二八,〇一九	計	二八,〇一九	二八,〇一九
	教育費	二八,〇一九	計	二八,〇一九	二八,〇一九
	教育補助費	二八,〇一九	計	二八,〇一九	二八,〇一九
	衛生費	二八,〇一九	計	二八,〇一九	二八,〇一九
	救助費	二八,〇一九	計	二八,〇一九	二八,〇一九
	災害豫防及警備費	二八,〇一九	計	二八,〇一九	二八,〇一九

郡名	町村數	土地價格	建物價格	穀物價格	諸公債証書價格	諸株券價格	現金	其他諸物品價格	合計
南佐久	二	六八〇二	一五,一八八	八七七	—	—	二,九四四	七四三	二六,六六四
北佐久	一六	一一,四八一	一七,五八〇	一,九三八	四〇〇	—	四,五六九	六,〇八〇	四二,〇八八
小縣	二八	一〇,二二二	一四,四二二	三,四七二	—	—	三,六二一	二,五四八	三九,二七五
諏訪	二〇	六,九五七	三六,三三九	—	八〇〇	—	一,三〇四	六〇四	四五,九〇九
上那	三〇	二八,〇〇一	一七,二二六	二,五九八	—	—	三,五二五	—	二六,一五〇
下那	三三	四四,九五二	一七,三〇七	五,四〇一	—	—	二,七八九	五九五	七一,〇四四
西筑摩	一八	一八,二一四	八,二二五	一,七一九	—	—	七,七五五	八〇	三九,三三三
東筑摩	三三	三三,五七一	八,五九〇	一,三五八	一,〇〇〇	—	三,五二二	一,八九一	三九,九三三
南安曇	六	三,四三三	四,三三〇	九六	—	—	一,三三三	一,六〇〇	五,八六二
北安曇	一九	七,〇〇六	一〇,六六八	八七四	—	—	三,五九七	三,一三三	一三,〇四〇
更級	一六	二四,二六六	二,七六三	—	一,七六一	—	三,四九三	—	三三,〇二六
埴科	一五	一七,八五二	三三,三三九	—	—	—	八,一五四	九五二	五二,〇九六
上高井	八	一五,九八五	一四,九六〇	—	—	—	二,二八三	—	三三,一七九
下高井	一五	二七,〇〇〇	七,二二九	—	—	—	三,二二五	八六〇	三三,九〇四
内水	一〇	四,三八〇	一,三三三	一〇〇	—	—	一,三九二	—	二八,一〇三
合計	二八四	二〇〇,九六〇	二二五,〇三九	一七,五三四	六,一七三	—	五三,三三三	一八,七四六	五二一,七八四
下水内	七	—	五,三三三	六二二	—	—	四,二八五	一,〇〇〇	一一,六四五

縣及町村廢入出

二八七

國稅

第二四〇

國稅

種類	二十四年度	二十三年度	二十二年度	二十一年度	二十年度	十九年度
地租	九九,九七〇,六四	九九,二五八,三三五	一〇,三三八,三三三〇	一〇,一七〇,八三三	九六六,三三三,一一二	九八六,五八八,〇九〇
所得稅	一八,八七九,七四三	一九,三三三,〇九九	一七,八五二,五〇九	一九,八〇七,三五九	一〇,六一四,九二〇	一〇,六一四,九二〇
酒造稅	五六八,九七〇,七五	五五九,八六六,八〇七	六四〇,八五一,〇一六	六三六,〇二七,〇二八	六三四,六七九,八五四	四四三,〇七六,八〇四
營業稅	五〇,〇〇〇	—	—	—	—	—
煙草稅	三五,五四九,三〇〇	三〇,一〇二,五八九	四六,〇二二,一六四	五二,七七八,〇一五	五四,五六五,六二九	二六,九七一,七一一
醬油稅	一〇,〇七八,三五〇	一〇,一〇八,六五七	一〇,三三〇,五八三七	一一,三六六,〇三三	一一,〇三三,七〇一	二〇,四〇二,八三八
菓子稅	二〇,四三一,八五八	二〇,五六五,八二六	二〇,七七一,八一五	二〇,九七九,七〇〇	二〇,三三三,一一三	一五,三四〇,九九二
証券印稅	一五,五二五,六九九	一一,九八〇,六〇五	一六,二二七,七六七	三〇,〇〇四,八八五	一六,五七八,三二七	一八,六〇〇,五九二
訴訟用印紙料	—	—	—	—	—	—
船稅	六六二,七五五	六六一,九七五	六七九,七五〇	六八九,七二五	七〇〇,四〇〇	六八七,六二五
車稅	一九〇,五二二,九一〇	一八,五二二,五六一	一七,〇〇六,九六四	一六,六五二,二五〇	一五,七八五,二五〇	一四,三三八,五〇〇
國立銀行稅	〇〇〇,〇〇〇,〇〇〇	〇〇〇,〇〇〇,〇〇〇	〇〇〇,〇〇〇,〇〇〇	〇〇〇,〇〇〇,〇〇〇	〇〇〇,〇〇〇,〇〇〇	〇〇〇,〇〇〇,〇〇〇
度量衡稅	五五〇,〇〇〇,〇〇〇	五七,六四七	—	—	—	—
牛馬賣買免許稅	二二,一七九,三三〇	二二,五四九,八二八	二二,三〇六,四九七	二二,三〇五,三三〇	二二,〇〇一,〇〇〇	二二,五〇〇,九〇〇

國稅

三八九

第二四二 國稅郡別ノ二		第二四一 國稅郡別ノ一	
郡名	國立銀行稅	賣藥稅	船稅
南佐久	1,140,000	1,470,000	1,050,000
北佐久	840,000	1,470,000	330,000
小縣	1,110,000	1,110,000	1,110,000
諏訪	1,110,000	1,110,000	1,110,000
上伊那	1,110,000	1,110,000	1,110,000
郡名	車稅	度量衡稅	銃獵免許稅
南佐久	970,000	1,110,000	2,990,000
北佐久	1,060,000	1,110,000	3,790,000
小縣	1,110,000	1,110,000	3,350,000
諏訪	1,110,000	1,110,000	3,090,000
上伊那	1,110,000	1,110,000	3,090,000
郡名	牛馬賣買稅	醬油稅	麥子稅
南佐久	1,110,000	1,110,000	1,110,000
北佐久	1,110,000	1,110,000	1,110,000
小縣	1,110,000	1,110,000	1,110,000
諏訪	1,110,000	1,110,000	1,110,000
上伊那	1,110,000	1,110,000	1,110,000

郡名	總數	地租	所得稅	酒造稅	煙草稅	証券印稅	醬油稅	麥子稅
北安曇	7,773,400	3,447,400	2,210,000	3,333,100	862,000	1,110,000	2,160,000	4,333,500
更級	1,999,820	1,040,420	1,905,750	3,752,690	468,000	1,079,750	1,079,750	1,775,500
上高井	2,628,000	3,984,000	905,500	1,137,300	3,350,000	1,110,000	755,000	943,300
下高井	7,154,400	4,612,400	600,630	2,233,300	1,610,000	1,110,000	2,040,600	817,400
上水內	3,335,380	2,722,000	2,873,950	6,512,600	2,812,800	1,552,690	2,564,200	3,177,800
下水內	3,613,600	2,420,000	3,967,350	9,805,350	911,000	1,552,690	5,500,000	5,883,300
合計	27,074,875	19,917,060	18,879,743	56,899,700	35,549,300	15,526,900	19,099,300	22,043,158

郡名	總數	地租	所得稅	酒造稅	煙草稅	証券印稅	醬油稅	麥子稅
南佐久	7,964,147	4,441,473	7,155,800	3,186,615	2,757,000	1,110,000	835,781	8,058,690
北佐久	2,613,197	6,677,674	1,384,985	3,351,658	2,267,000	1,110,000	1,733,800	6,499,200
小縣	17,452,205	10,533,180	2,050,500	5,833,110	5,551,800	1,110,000	1,733,800	2,737,800
諏訪	2,783,081	6,082,111	826,200	3,612,050	3,650,000	1,110,000	1,961,000	1,375,300
上伊那	1,391,437	8,505,550	950,115	8,757,630	3,330,000	1,110,000	852,000	885,000
下伊那	1,648,249	9,763,110	1,400,550	5,957,300	7,690,000	1,110,000	1,983,500	6,990,500
西筑摩	3,331,205	11,755,211	3,010,000	1,440,000	3,330,000	1,110,000	3,078,800	5,532,400
東筑摩	2,033,640	1,543,330	2,455,500	7,006,800	2,030,000	1,110,000	2,558,100	5,574,800
南安曇	9,216,610	5,833,110	9,887,350	3,333,100	2,030,000	1,110,000	1,624,600	4,373,300
合計	72,074,875	49,917,060	78,879,743	156,899,700	45,549,300	15,526,900	79,099,300	122,043,158

種類	二十四年度	二十三年度	二十二年度	二十一年度	二十年度	十九年度
銃獵免許稅	3,677,450	3,166,250	2,944,250	2,813,250	2,330,500	2,011,000
賣藥稅	9,100,300	8,534,900	9,559,200	9,465,900	9,288,000	8,465,200
合計	12,777,750	11,701,150	12,503,450	12,279,150	11,618,500	10,476,200

第二四四

酒稅，類別

廿三年期

三九四

郡名	免許稅	自家用料		清酒	濁酒	燒酎	石味	白酒	銘酒	計
		鑑札料	酒							
南佐久	10,000.00	57,600	29,933.20	195,395		1,953,950				3,010,995
北佐久	81,000.00	48,600	31,072.90	1,365,600		1,365,600				3,010,995
小縣	1,210,000.00	648,800	55,933.30	1,115,700		1,115,700				3,010,995
諏訪	90,000.00	60,000	34,383.00	633,000		633,000				3,010,995
上那	189,000.00	136,800	46,222.00	395,100		395,100				3,010,995
下那	2,210,000.00	2,296,600	56,055.30	2,338,100		2,338,100				3,010,995
西摩	1,080,000.00	736,000	160,100.50	278,665		278,665				3,010,995
東摩	1,800,000.00	411,200	68,138.60	518,960		518,960				3,010,995
南安	840,000.00	160,000	33,709.10	48,235		48,235				3,010,995
北安	780,000.00	176,600	31,888.90	87,780		87,780				3,010,995
更級	1,100,000.00	805,000	36,215.00	541,300		541,300				3,010,995
埴科	1,100,000.00	168,000	1,114,900	261,700		261,700				3,010,995
上高井	1,080,000.00	145,600	2,382,200	288,800		288,800				3,010,995
下高井	1,100,000.00	300,000	85,357.00	1,153,300		1,153,300				3,010,995
上水內	1,100,000.00	1,100,000	1,100,000	1,100,000		1,100,000				3,010,995
下水內	630,000.00	133,100	8,931,560	10,560		10,560				3,010,995
合計	17,770,000.00	13,182,000	5,533,557.60	15,333,000		15,333,000				3,010,995

第二四五

國稅滯納ノ人員

(滯納處分決行ノ分)

廿四年度

郡名	總數	地租	所得稅	酒造稅	煙草稅	菓子稅	賣藥稅	船稅	車稅	銃獲免稅	牛馬賣買免許稅
更級	139	95			2	0			2		6
北安	0	30				0			2		2
南安	2	2									
東安	93	45			3				26		4
西安	1										
下伊	4										
上伊	28	33							5		
諏訪	3								3		
小縣	222	199							5		
北佐久	67	36				1			5		
南佐久	72	64				9			20		
合計	139	95			2	0			2		6

三九五

廿二年度	廿三年度	合計	下水內	上水內	下高井	上高井	埴科	更級	北安曇	南安曇	東筑摩	西筑摩	下伊那	上伊那	諏訪	小縣	北佐久
1,300,000	1,600,000	2,900,000	1,100,000	2,200,000	1,500,000	1,300,000	800,000	5,000,000	5,600,000	5,100,000	3,700,000	2,000,000	8,000,000	8,200,000	7,500,000	9,500,000	12,600,000
1,100,000	1,200,000	2,300,000	1,000,000	2,100,000	1,400,000	1,200,000	700,000	4,500,000	5,000,000	4,500,000	3,200,000	1,500,000	7,000,000	7,200,000	6,500,000	8,500,000	11,700,000
200,000	400,000	600,000	100,000	100,000	100,000	100,000	100,000	500,000	600,000	600,000	500,000	500,000	1,000,000	1,000,000	1,000,000	1,000,000	900,000
500,000	500,000	1,000,000	500,000	1,000,000	1,000,000	1,000,000	1,000,000	5,000,000	5,000,000	5,000,000	5,000,000	5,000,000	5,000,000	5,000,000	5,000,000	5,000,000	5,000,000
600,000	600,000	1,200,000	600,000	1,200,000	1,200,000	1,200,000	1,200,000	2,000,000	2,000,000	2,000,000	2,000,000	2,000,000	2,000,000	2,000,000	2,000,000	2,000,000	2,000,000
1,000,000	1,000,000	2,000,000	1,000,000	2,000,000	2,000,000	2,000,000	2,000,000	1,000,000	1,000,000	1,000,000	1,000,000	1,000,000	1,000,000	1,000,000	1,000,000	1,000,000	1,000,000
500,000	500,000	1,000,000	500,000	1,000,000	1,000,000	1,000,000	1,000,000	700,000	700,000	700,000	700,000	700,000	700,000	700,000	700,000	700,000	700,000
1,000,000	1,000,000	2,000,000	1,000,000	2,000,000	2,000,000	2,000,000	2,000,000	1,000,000	1,000,000	1,000,000	1,000,000	1,000,000	1,000,000	1,000,000	1,000,000	1,000,000	1,000,000
1,000,000	1,000,000	2,000,000	1,000,000	2,000,000	2,000,000	2,000,000	2,000,000	1,000,000	1,000,000	1,000,000	1,000,000	1,000,000	1,000,000	1,000,000	1,000,000	1,000,000	1,000,000

第二四六 國稅滯納ノ金員 (滯納處分執行ノ分) 廿四年度

郡名	總數	地租	所得稅	酒造稅	煙草稅	菓子稅	賣藥稅	船稅	車稅	銃獵免稅	牛馬賣買免稅
南佐久	1,920,000	1,468,000	1,515,000	1,000,000	1,000,000	500,000	1,000,000	1,000,000	500,000	1,000,000	2,000,000

郡名	總數	地租	所得稅	酒造稅	煙草稅	菓子稅	賣藥稅	船稅	車稅	銃獵免稅	牛馬賣買免稅
北佐久	8,200,000	5,400,000	500,000	1,000,000	800,000	600,000	500,000	1,000,000	1,500,000	1,000,000	300,000
東筑摩	3,700,000	2,700,000	1,600,000	1,000,000	500,000	600,000	1,000,000	700,000	1,500,000	1,000,000	2,000,000
西筑摩	2,000,000	1,500,000	1,500,000	1,000,000	500,000	500,000	1,000,000	700,000	1,500,000	1,000,000	2,000,000
下伊那	8,000,000	6,500,000	1,600,000	1,000,000	800,000	600,000	1,000,000	1,000,000	1,500,000	1,000,000	300,000
上伊那	8,200,000	6,500,000	1,600,000	1,000,000	800,000	600,000	1,000,000	1,000,000	1,500,000	1,000,000	300,000
諏訪	7,500,000	6,500,000	1,600,000	1,000,000	800,000	600,000	1,000,000	1,000,000	1,500,000	1,000,000	300,000
小縣	9,500,000	6,500,000	1,600,000	1,000,000	800,000	600,000	1,000,000	1,000,000	1,500,000	1,000,000	300,000
北佐久	12,600,000	8,500,000	2,000,000	1,000,000	800,000	600,000	1,000,000	1,000,000	1,500,000	1,000,000	300,000
合計	82,000,000	54,000,000	5,000,000	10,000,000	8,000,000	6,000,000	10,000,000	10,000,000	15,000,000	10,000,000	3,000,000

官吏及文書

第二四七				知事官房
縣廳部署課別				內務部
圖書係	文書係	秘書係	第一課 庶務係	警察部
第四課 國費 地方費係	第三課 兵衛學 籍事生務 係係係	第二課 地土理農 理木事商 係係係	警務課	直稅署
保安課	計算課 物主徵庶 品計收務 係係係	賦稅課	調稅課	間稅署
檢稅課		庶務課	主警課	監獄署

第二四八

本縣官員ノ上

(前表ノ分課ニ對スル人員調)

官吏及文書

三九九

階級	總數	知事		高等官		判官		備任		合計
		一	八	二九	一五	七	七	三	二	
知事	1									
高等官	8									
判官	29									
備任	15									
合計	37									
階級	總數 <td colspan="2">知事</td> <td colspan="2">高等官</td> <td colspan="2">判官</td> <td colspan="2">備任</td> <td>合計</td>	知事		高等官		判官		備任		合計
知事	1									
高等官	8									
判官	29									
備任	15									
合計	37									

第二四九 本縣官員ノ下 (吏員ノ總數及月俸額ヲ示スモノ)

階級	總數	知事		高等官		判官		備任		合計
		一	八	二九	一五	七	七	三	二	
知事	1									
高等官	8									
判官	29									
備任	15									
合計	37									
階級 <td>總數 <td colspan="2">知事</td> <td colspan="2">高等官</td> <td colspan="2">判官</td> <td colspan="2">備任</td> <td>合計</td> </td>	總數 <td colspan="2">知事</td> <td colspan="2">高等官</td> <td colspan="2">判官</td> <td colspan="2">備任</td> <td>合計</td>	知事		高等官		判官		備任		合計
知事	1									
高等官	8									
判官	29									
備任	15									
合計	37									

官吏及文書

四〇二

四〇〇

第二五一 郡吏員			
南	郡 名	郡 長	(見習ヲ合) 郡 長
	佐	久	
七		七	七
北	佐	久	(見習ヲ合) 郡 長
四		四	四
九			九

官吏及文書

四〇三

第二五〇 縣官ノ現員及任罷												
階級	現年員末	新 任	年 間 他 職 轉 任	復 職	非 職 轉 任	年 間 他 職 轉 任	辭 職	免 職	死 亡	昇 進	降 等	非 滿 期
	一	一	一	一	一	一	一	一	一	一	一	一
	八	八	八	八	八	八	八	八	八	八	八	八
	二二六	二二六	二二六	二二六	二二六	二二六	二二六	二二六	二二六	二二六	二二六	二二六
	一〇八	一〇八	一〇八	一〇八	一〇八	一〇八	一〇八	一〇八	一〇八	一〇八	一〇八	一〇八
	三三三	三三三	三三三	三三三	三三三	三三三	三三三	三三三	三三三	三三三	三三三	三三三

但年俸及日給ノ者ハ月俸額ニ改算セリ
 表中肩ニ×印ヲ附シタルハ女ナリ

階 級	人 員	月 俸 額	本表月俸額ハ十二月卅一日ノ現員ニ支給スヘキ一ヶ月ノ全額ヲ掲ク															
			監 署					獄					總					
			看守長 全	典獄 奏任 六等	監獄 記 判任 五等 四等	事務 日 月給 十圓以上 十圓未滿	給仕 小使	給仕 小使	押丁及女監取締	看守 十圓以上 十圓未滿	教誨師 全 十圓未滿	監獄醫 判任 待遇 十圓以上 十圓未滿	給仕 小使	技術 日 給	事務 日 月給 十圓以上 十圓未滿	給仕 小使		
一	一	二	二	一	一	一	一	一	一	一	一	一	一	一	一	一	一	
	九	二九五	二	一	一	一	一	一	一	一	一	一	一	一	一	一	一	一
	九	二九五	一〇〇	一〇〇	一〇〇	一〇〇	一〇〇	一〇〇	一〇〇	一〇〇	一〇〇	一〇〇	一〇〇	一〇〇	一〇〇	一〇〇	一〇〇	一〇〇
	九	二九五	一〇〇	一〇〇	一〇〇	一〇〇	一〇〇	一〇〇	一〇〇	一〇〇	一〇〇	一〇〇	一〇〇	一〇〇	一〇〇	一〇〇	一〇〇	一〇〇
	九	二九五	一〇〇	一〇〇	一〇〇	一〇〇	一〇〇	一〇〇	一〇〇	一〇〇	一〇〇	一〇〇	一〇〇	一〇〇	一〇〇	一〇〇	一〇〇	一〇〇
	九	二九五	一〇〇	一〇〇	一〇〇	一〇〇	一〇〇	一〇〇	一〇〇	一〇〇	一〇〇	一〇〇	一〇〇	一〇〇	一〇〇	一〇〇	一〇〇	一〇〇
	九	二九五	一〇〇	一〇〇	一〇〇	一〇〇	一〇〇	一〇〇	一〇〇	一〇〇	一〇〇	一〇〇	一〇〇	一〇〇	一〇〇	一〇〇	一〇〇	一〇〇

四〇二

第二五二 町村吏員		階級別	人員	月支	報給	金額	合計
町村長	名譽職	拾圓以上	二八	三六二	一	二八二七	二八二七
町村長	名譽職	拾圓未滿	二〇	一五二	一	一五二〇	一五二〇
助役	名譽職	拾圓以上	三三	一四八	一	一四七	一四七
助役	名譽職	拾圓未滿	三三	一四八	一	一四七	一四七
常設委員	名譽職	拾圓未滿	九三	一三三	一	一三二	一三二
收入役	六圓以上	六圓未滿	九三	一三三	一	一三二	一三二
町村書記	六圓以上	六圓未滿	二二	九〇	一	八九	八九
町村書記	六圓未滿	六圓未滿	二二	九〇	一	八九	八九
町村備	六圓以上	六圓未滿	八	五七	一	五六	五六
町村備	六圓未滿	六圓未滿	八	五七	一	五六	五六
區長及代理	名譽職	六圓未滿	一	六五九	一	六五八	六五八
合計			一六〇	一六八〇	一	一六七三	一六七三

郡名	郡長	郡書記	郡長高等官	階級	人員	月俸
小縣	一	一	一	七等	一	四八〇〇
諏訪	一	一	一	七等	一	四八〇〇
上那	一	一	一	七等	一	四八〇〇
下那	一	一	一	七等	一	四八〇〇
西筑摩	一	一	一	七等	一	四八〇〇
東筑摩	一	一	一	七等	一	四八〇〇
南安曇	一	一	一	七等	一	四八〇〇
北安曇	一	一	一	七等	一	四八〇〇
更級	一	一	一	七等	一	四八〇〇
埴科	一	一	一	七等	一	四八〇〇
上高井	一	一	一	七等	一	四八〇〇
下高井	一	一	一	七等	一	四八〇〇
上水内	一	一	一	七等	一	四八〇〇
下水内	一	一	一	七等	一	四八〇〇
合計	一六	一六	一六		一六	一六〇〇〇

郡役所事務	階級	人員	月俸
郡書記判任	七等	一	四八〇〇
郡書記判任	八級俸	一	三六〇〇
郡書記判任	九級俸	一	三六〇〇
郡書記判任	十級俸	一	三六〇〇
十二圓以上		一	一六九
十二圓以下		一	七六九
合計		六	一六五〇七

支給金額ハ月額ヲ掲ク

四〇六

第二五三		收受ノ文書				
知事官房	内務部	警察部	直税及間税署	再掲	管内	合計
					願 建 白 伺 届	
二十五年	六四,七九〇	一〇,八八六	二二,一三九	一七	四,〇三九	九一,四八七
二十四年	五三,三三三	二二,三三四	二二,四七六	二八	五,七五七	八一,五七八
二十三年	三三,三三三	一八,五五〇	一八,五五〇	一	九,〇〇八	七〇,五八七
二十二年	二〇,〇〇〇	二〇,八四四	二〇,八四四	三九	三,七二五	八八,一六六
二十一年	二二,六九〇	四,一九九	四,一九九	八	五,三六四	二四,八〇五

第二五四		發送ノ文書				
知事官房	内務部	警察部	直税及間税署	再掲	管内	合計
					達 書 令	
二十五年	五四,七六六	一四,三三三	二九,二二八	五四五	一〇,三九七	一六七,五三三
二十四年	五,九一四	一〇,六八三	二四,九一六	五七五	七,四三三	三八,二二八
二十三年	二,八二八	一〇,三三八	二六,五四一	一,二八九	七,一八三	三三,〇三六
二十二年	二七,一五	三,七二六	二六,五五六	一,三三九	六九,一四四	三六,七二七
二十一年	七,四六	二九,〇三三	二四,五七五	一〇,九〇四	四,五五一	一〇四,五八五

官吏及文書

四〇七

7/11/34

明治廿七年五月五日印刷
明治廿七年五月十日發行

長野縣

長野縣上水内郡長野町八百五十七番地

松木活版所

印刷者 松木喜右衛門

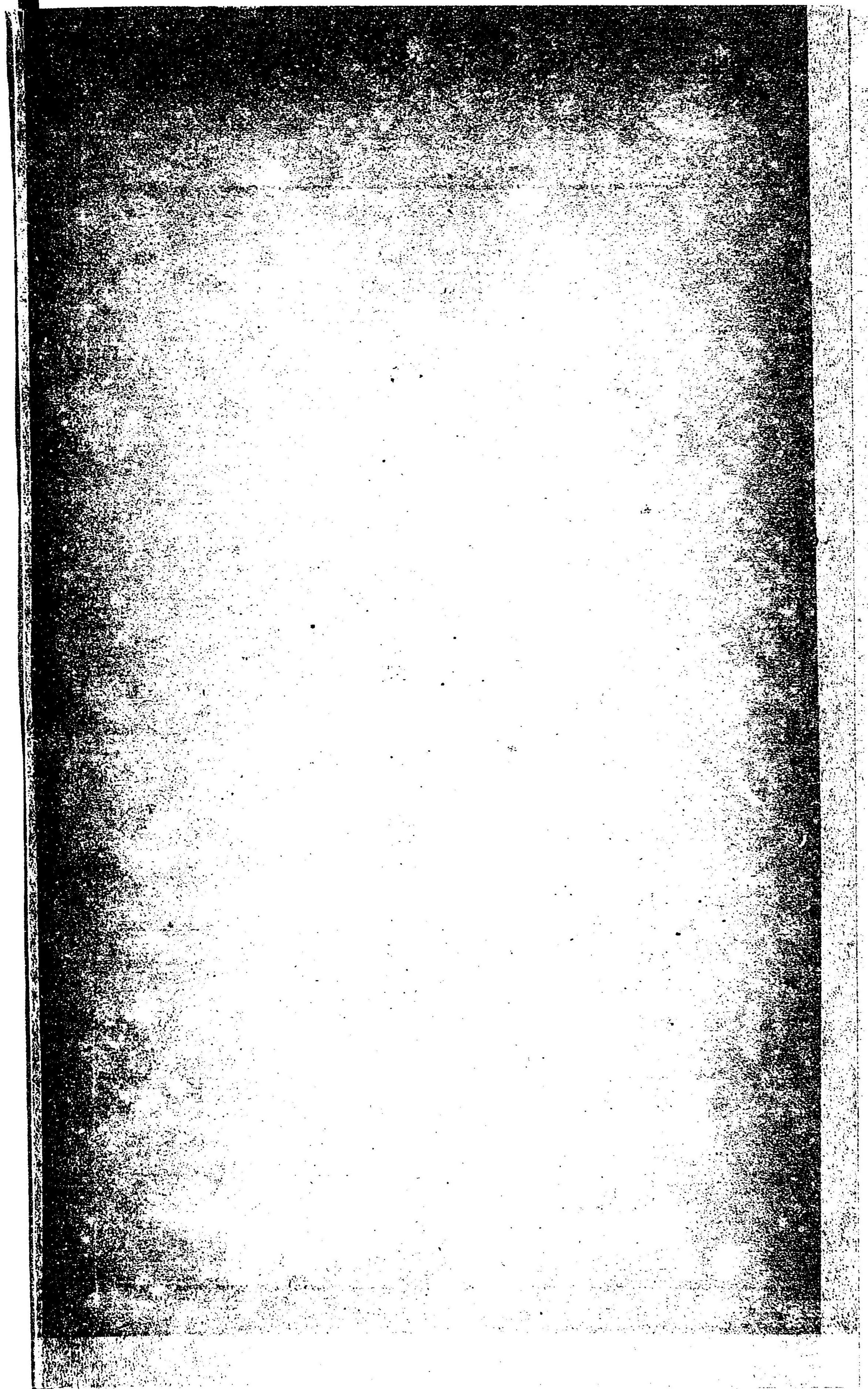

[REDACTED]

[REDACTED]

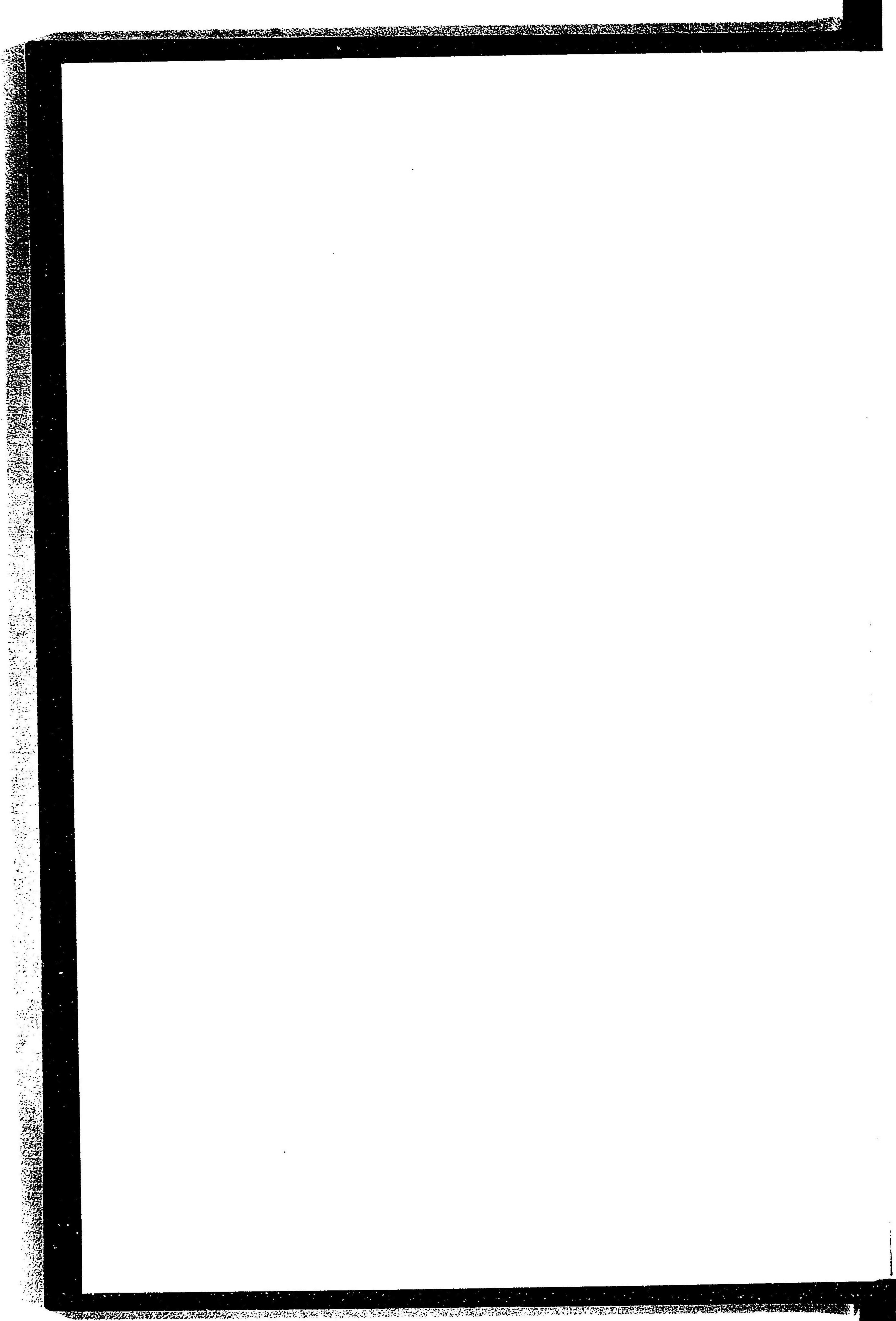



14.4
29

