

# ZEICHENMUSTER

Beilage 13, S. 126.

## für Indikations-Skizzen

Äcker	Wiesen	Gärten	Skizzenmuster mit Riedbezeichnungen.		Parkanlagen	Weingärten	Hutweiden																
Alpe	Waldungen	See			ohne Rohrweuchs	Teich	Meer-Salinen																
Steinbruch	Lehmgrube	Sand- u. Schottergrube			Parifivate	Unproduktives Land	Beerdigungs-Plätze	Baumgattungen:															
<table border="1"> <tr> <td>Steinbruch</td> <td>Lehmgrube</td> <td>Sand- u. Schottergrube</td> <td>Torfstich</td> <td>Eisfelder</td> <td>Kühles Gestein</td> </tr> </table>	Steinbruch	Lehmgrube	Sand- u. Schottergrube	Torfstich	Eisfelder	Kühles Gestein			<table border="1"> <tr> <td>röm. kath. u. griech. unierte</td> <td>griech. n. unierte</td> <td>evangelisch</td> <td>israelitisch</td> </tr> </table>		röm. kath. u. griech. unierte	griech. n. unierte	evangelisch	israelitisch	<table border="1"> <tr> <td>Obst -</td> <td>Bastanien -</td> <td>Maulbeer -</td> <td>Öl -</td> <td>Laub -</td> <td>Nadel -</td> <td>Gestrüppe</td> </tr> </table>		Obst -	Bastanien -	Maulbeer -	Öl -	Laub -	Nadel -	Gestrüppe
Steinbruch	Lehmgrube	Sand- u. Schottergrube	Torfstich	Eisfelder	Kühles Gestein																		
röm. kath. u. griech. unierte	griech. n. unierte	evangelisch	israelitisch																				
Obst -	Bastanien -	Maulbeer -	Öl -	Laub -	Nadel -	Gestrüppe																	

## Konventionelle Bezeichnungen

für Mappen, Indikations- und Feldskizzen.

--	--	--	--	--

**Anmerkung.**

- Die nebenstehenden konventionellen Bezeichnungen gelten:
  - in kolorierter Ausführung für die Anfertigung der Indikations-Skizzen und die Adjustierung der Mappen (in letzteren jedoch ohne Gebäude-Frontstriche);
  - in schwarzer Ausführung für Feldskizzen mit folgenden Ausnahmen:
    - Steinerne } Wohngebäude
    - Hölzerne } Wirtschaftsgebäude
    - Riedgrenzen
    - geometrisch bestimmte Triangulierungspunkte.
- Kommunikationen, Gewässer und Grenzen können in den Feldskizzen auch mit Farbstift koloriert werden.
- Die Kultur-gattungen sind in den Feldskizzen nach Maßgabe der in der Beilage 6 angegebenen Bezeichnungen darzustellen.

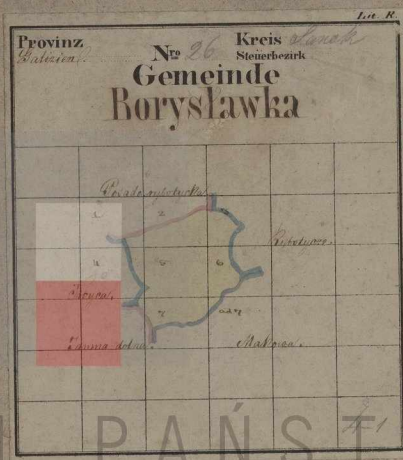
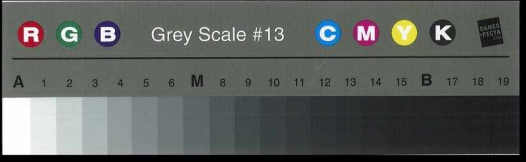

ARCHIWUM PAŃSTWOWE  
W PRZEMYSŁU

5 kart  
7 rzeczy  
Kompl.

~~102~~

120 m

~~95~~

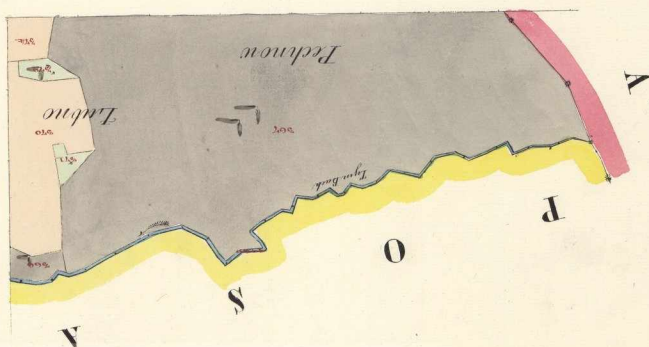
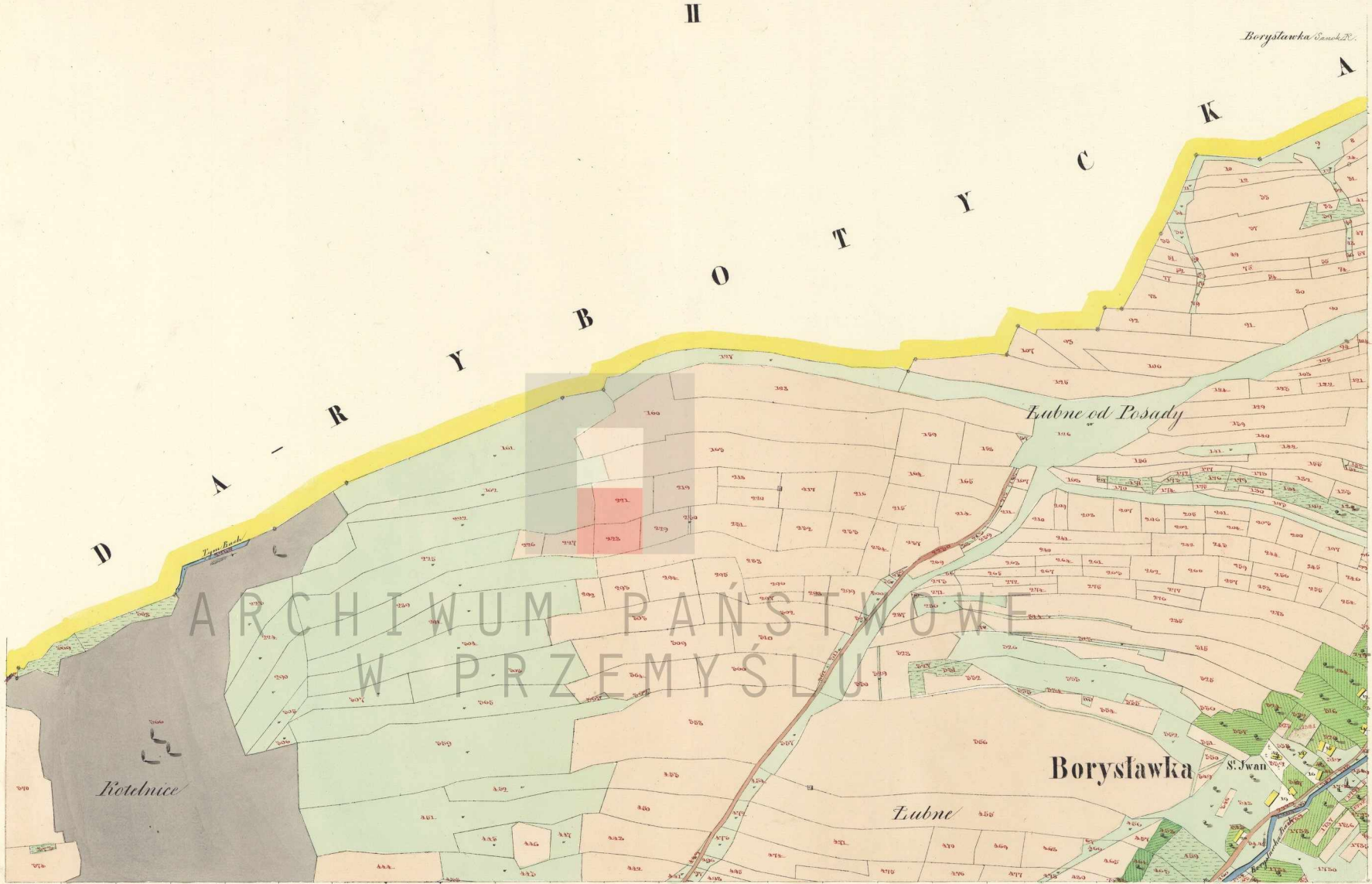
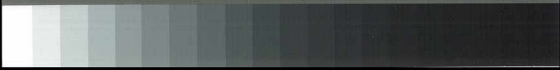



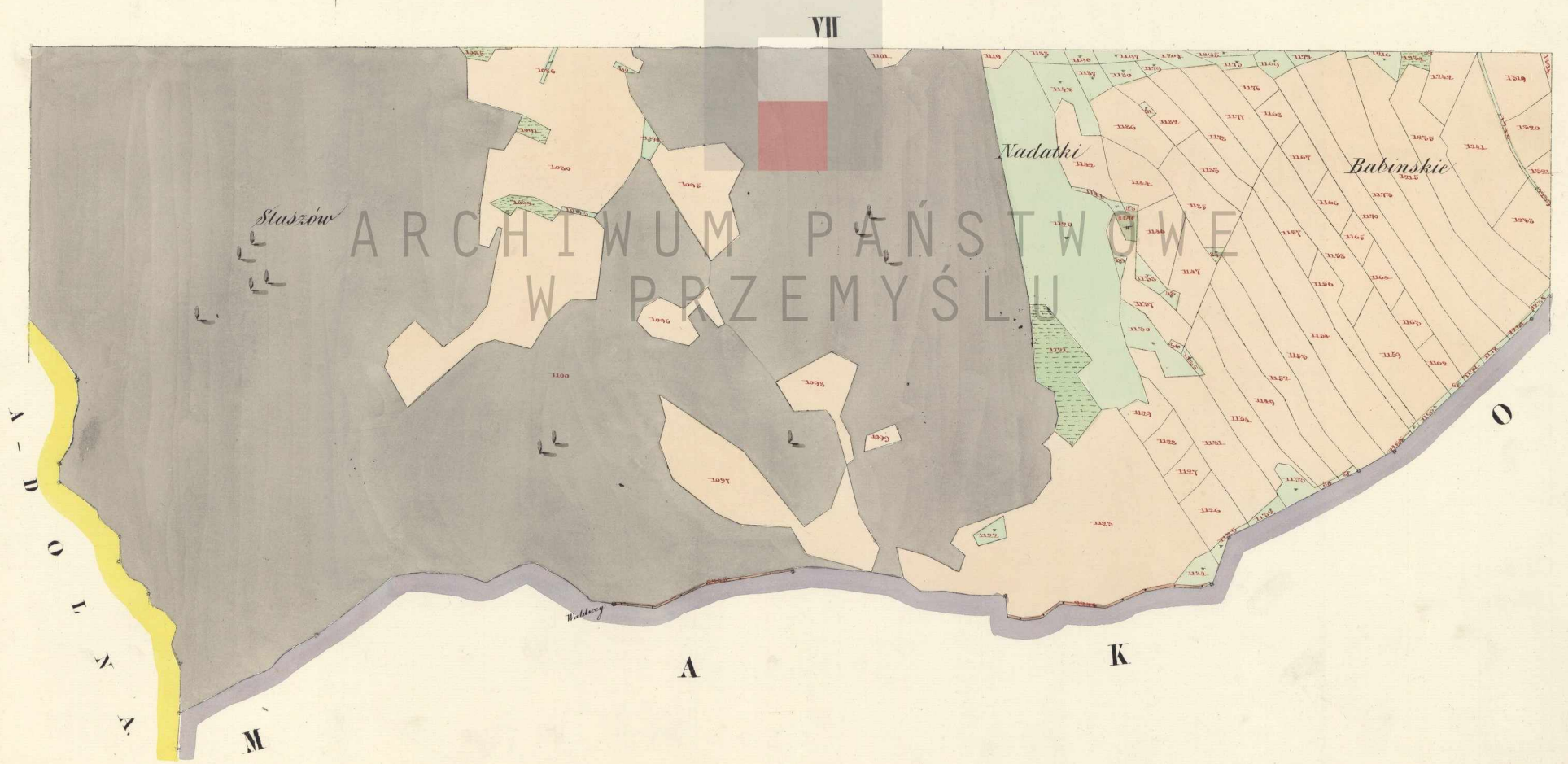
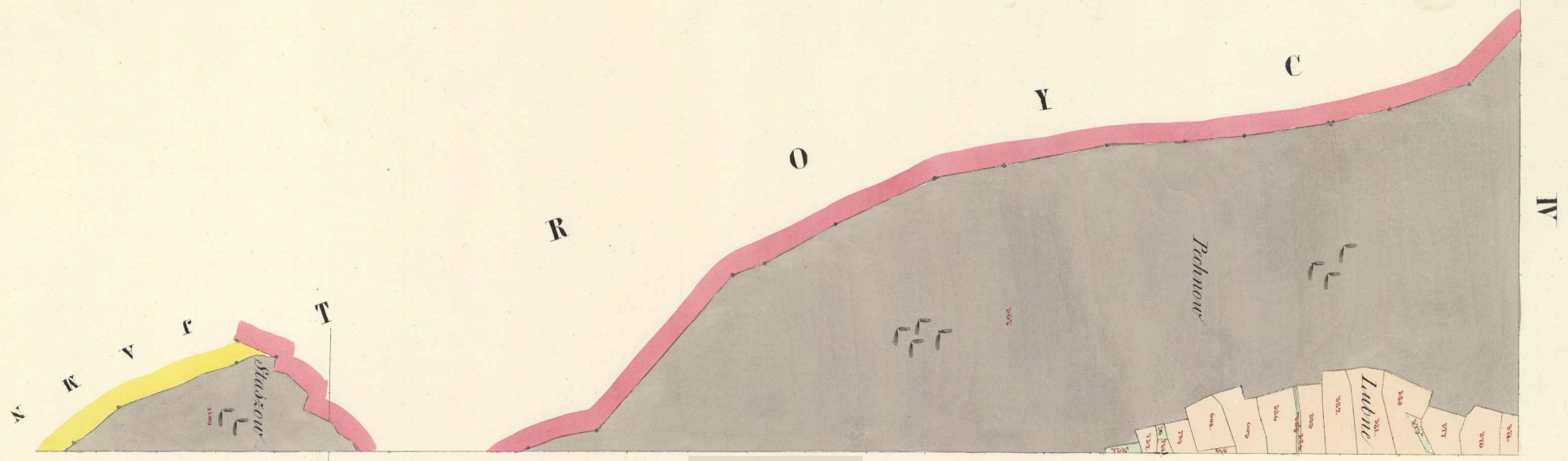

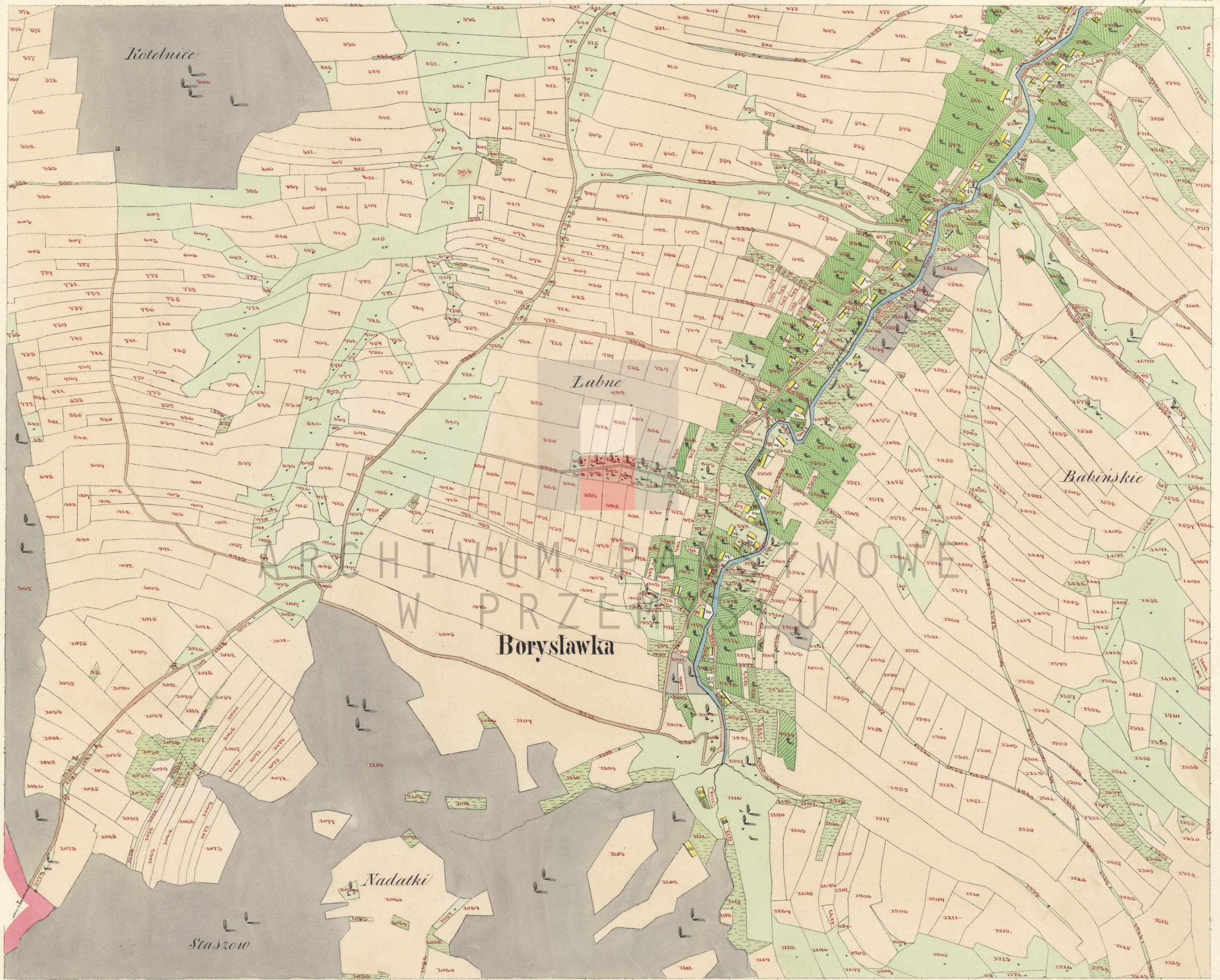

5

VI

