سیل وحشتناک هندصدها نفر را کشت

۶میلیون هندی آواره شدند و صدها خانه ویران گردید

آقای نخست‌وزیر پیرامون تامین غله کشور اظهارداشت:

با خرید گندم از خارج

در سراسر کشور نگرانی از کمبودغله‌وجود نخواهد داشت

طبیعت محصول بسیاری از دهقانان را نابودکرد ولی اقدامات بموقع و خرید گندم خطر کمبود غله را بکلی مرتفع کرد

بانك کشاورزی بااعتبار کافی برای کشاورزان بذر مرغوب تهیه میکند

سهمیه‌نانوائیهای تهران با آرد مرغوب افزایش یافت

برف وسرمای شدید سال گذشته وخشکسالی ونباریدن بارانهای بهاری سال جاری در نقاط مختلف ضررها وخسارات زیادی ببارآورد وتعداد زیادی از کشاورزان حاصل یکسال زحمت وکار و کوشش خود را ا زدست دادند . تردید نبود که‌این قهر طبیعت احتیاج به یك تصمیم واقدام فوری‌وسریع داشت واگر دراین راه کوچك‌ترین کوتاهی میشد بسیاری از هموطنان ما گرفتار قحطی و گرسنگی میشدند و هزاران دام دیگر براثر کمبود علوفه‌از میان میرفت دولت‌که از ابتدای امر ، گزارشها واطلاعات لازم

بقیه در صفحه ۱۷ ستون اول

آتش در معدن گوگرد سمنان پیداد میکند. هنگامیکه خبرنگار ما باتفاق عده‌ای از اهالی مشغول بازدید منطقه حریق بودناگهان براثر فشار شعله‌های آتش قسمتی از معدن‌منفجر شدوشعله های آتش‌که در پشت سر اهالی مشاهده میشود بهوابرخاست‌و عده‌ای که‌درآنجا حضور داشتند بسرعت خودرا ازآتش دورساختند .

معدن گوگرد سمنان همچنان میسوزد

۴۰ ساعت‌است‌که‌بزرگترین‌معدن‌گوگرد ایران‌درحال‌سوختن است‌وازارتش نیزبرای خاموش‌کردن کمك خواسته‌شده

● **حریق نیمه شب اتفاق افتادو بهمین‌جهت‌هیچگونه تلفات نداشت‌ولی‌خسارت وارده زیاد است**

آخرین گزارشی که‌ساعت یازده صبح امروز بتهران رسیده حاکیست که معدن بزرك گوگردسمنان‌همچنان در حال سوختن است‌وتلاش مامورین آتش نشانی وکارگران محلی و مامورین ژاندارمری سمنان برای خاموش ساختن آن‌به نتیجه‌ای‌نرسیده است.

صبح امروز ازمقامات‌ارتش تقاضای کمك شدوقرار است واحدهای آتش نشانی ارتش نیزبه محل‌اعزام‌شوند.

خبرنگار اعزامی اطلاعات که‌دیشب بتهران بازگشته است گزارشی از وضع این معدن تهیه نموده که در صفحه حوادث چاپ شده است .

اطلاعات

۲۰ صفحه

پنجشنبه ۹ مهر ماه ۱۳۴۳ . . . . . شماره ۱۱۵۰۲

. . . . . سال سی و نهم . . . . . تکشماره ۴ ریال

● ۴۵۰ ماهیگیرهندی‌ناپدید شده‌اند و هواپیما های اکتشافی در جستجوی آنان هستند

● چندین رودخانه طغیان کرد و سد های بیشمار شکسته شد و آب اراضی وسیعی را فراگرفت

در صفحه ۴

بموجب لایحه تازه‌ایکه در دست تهیه است

شناسنامه‌های جدید

صفحه مرك ندارد و در ۱۸ سالگی تغییر میکند

● **عکس ، اثرانگشت وگروه خون افراد در شناسنامه ها ثبت میشود**

● در شناسنامه های جدید تسهیلات زیادی در نظر گرفته خواهد شد .

قانون مربوط به شناسنامه (احوال شخصیه) تغییر میکند و لایحه‌قانونی آن تهیه شده ودرمرحله بررسی‌نهائی است.

در لایحه جدید تسهیلات بیشتری برای صدور شناسنامه و تغییرات آن قائل شده‌اند ، در حال حاضر اگردر شناسنامه اشکالی بر اثر اشتباه مامور ثبت احوال رخ داده باشد ،مثلا کلمه فرخ ـفرح،شده باشدتشریفات وگرفتاری زیادی دارد تا رفع اشکال شود اماپس از تصویب قانون جدید این قبیل اشکالات براحتی و سهولت

بقیه در صفحه آخر ستون اول

کنگره پزشکی طی قطعنامه خود درباره بیماریهای‌قلب توصیه کرد :

صدای وحشت آور

برای جلوگیری از خطرات بیماریهای قلبی باید در اماکن عمومی خاموش شود

● **کارهای‌مشکل برای کودکان بیماریهای‌قلبی‌بدنبال‌دارد**

● برای بهداشت قلب‌زنان باردار درمانگاه ها و اندرزگاه‌های رایگان باید تاسیس شود

سیزدهمین کنگره پزشکی‌ایران امروز در رامسر بکار خود پایان داد وقطعنامه ای در مورد بیماری های قلب و عروق انتشار داد .

در این قطعنامه درموردپیش‌گیری بیماری های قلبی و مداوای بیماری مذکور توصیه هائی به دستگاههای دولتی‌و موسسات بهداشتی مملکت

بقیه در صفحه ۱۷ ستون اول

پرزیدنت جانسون رئیس جمهوری آمریکا ازیك پایگاه‌مهم استراتژیك «تلفن قرمز» را آزمایش میکند .این هما ن«تلفن قرمز» معروف است که‌در صورت وقوع جنك بابصدا درآمدن‌آن ممکنست یك‌فاجعه اتمی بوقوع‌بپیوندد.

(عکس رادیوئی‌اطلاعات)

باشگاه ورزشی

شاهین

عفو شد

امروز خبرنگارورزشی‌ما کسب‌اطلاع نمود شاهنشاه موافقت فرمودندباشگاه ورزشی شاهین که پروانه آن بمدت دوسال لغو شده بود مجددا فعالیتهای ورزشی خودرا شروع نماید .

صبح امروز تیمسار ایزد پناه‌رئیس سازمان تربیت بدنی طی نامه‌ای‌بمدیر باشگاه شاهین اطلاع داد که برای صدور پروانه باشگاه‌شاهین تقاضانامه خودرا بامدارك لازم ارسال نماید.

دزمردادماه بعلت اینکه فوتبالیستهای عضو باشگاه شاهین از رفتن بشوروی برای انجام مسابقه در معیت تیم‌فوتبال ایران امتناع کردند باشگاه شاهین بمدت دوسال از فعالیتهای ورزشی محروم گردیدو پروانه‌آن لغوگردید وشش نفر فوتبالیست عضو باشگاه مزبورنیز یکسال‌از شرکت‌درمسابقات وتمرینات فدراسیون محروم گردیدند ولی امروز باشگاه شاهین مورد عفو همایونی قرار گرفت .

تیمسار ایزدپناه بخبرنگاز ماگفت: شش فوتبالیست عضو باشگاه‌شاهین آقایان همایون بهزادی ، حمید شیرزادگان ،حمیدبرمکی ،مهراب‌شاهرخی جاسمیان،وطنخواه کماکان‌درمحرومیت بسر میبرند ودر باره آنان دستوری داده نشده است.

خبرنگار ما میافزاید با عفو باشگاه شاهین وصدور مجددپروانه آن‌احتمال میرود فوتبالیستهای مزبور نیز مورد عفو همایونی قرار گیرند.

فیلمهای ایرانی درسمینار فیلمهای مستند آسیائی موفقیت کسب کردند

عصر دیروز آخرین جلسه‌سمینار فیلمهای مستند آسیائی پایان یافتو هیئت‌داوری ۴فیلم ایرانی ـ ۳فیلم ژاپنی ـ۳فیلم هندوستانی ویك فیلم پاکستانی را بعنوان بهترین فیلمهای

بقیه در صفحه ۱۹ ستون اول

چند خبر فرهنگی

بعلت کمبود آموزگار در مدارس تهران

داوطلبان آموزگاری پیمانی

که معدلشان بحد نصاب نرسیده‌استخدام میشوند

● **کنکور دانشگاه در سال دو مرتبه انجام خواهدشد**

● **اوقاف ۲۵ بورس‌تحصیلی در اختیار دانشجویان و یك میلیون ودویست‌هزار متر زمین‌بکارمندان دولت میدهد**

بقیه در صفحه ۱۷ ستون پنجم

پس از انتشار گزارش «وارن» والترلیپمن اظهار عقیده میکند

قتل کندی

قابل جلوگیری بود

بعداز انتشار گزارش کمیسیون«وارن» ازخودم سئوال کردم که چه‌عقیده‌ای میتوانم درباره این‌گزارش داشته باشم وتاچه حدبرای اظهار عقیده دراین مورد صلاحیت دارم .

گزارش ۸۸۰ صفحه‌ای کمیسیون که هفته گذشته منتشر شد و ۲۰ جلد گزارش شهادت هائی که قرار است بعدا منتشر شوند در حقیقت‌پرونده

بقیه در صفحه۱۷ ستون چهارم

دیروز امتحان ورودی

اولین آموزشگاه معماری ایران بانظم و ترتیب خاصی بعمل آمد

دیروز در ساعت مقررکلیه شرکت کنندگان دراولین دوره در محل آموزشگاه برای امتحان حاضر شدند وامتحان تاساعت ۱۱ صبح ادامه داشت ضمنا باطلاع میرساند که برای آموزشگاه معماری فقط ۵۷۲ نفر شرکت کرده‌اند که فقط از هرکدام مبلغ ۵۰۰ ریال برای ثبت نام دریافت‌شده و مبلغ شهریه بعداز موافقت وزارت فرهنك فقط ازکسانی اخذ خواهد شد که در امتحان ورودی قبول شوند و تابحال از هیچیك از شرکت‌کنندگان شهریه سالیانه مقرری‌دریافت نشده است . اولین آموزشگاه معماری ایران با اجازه نامه رسمی وزارت فرهنك و تحت شماره ۷۰۸۱ـ۲۶ر۵ر۱۳۴۳ برای تدریس مواد معماری شروع بکار کرده است و مقامات صلاحیتدار و اولیاء محترم شرکت‌کنندگان میتوانند به محل آموزشگاه مراجعه اجازه نامه و جریان امور را ازنزدیك مطالعه کنند .

در ضمن باطلاع میرساند که‌برنامه‌وکار آموزشگاه معماری کاملا روشن است و تابحال هیچگونه جلوگیری‌از کار آموزشگاه بعمل نیامده و هرگونه تذکری که از اداره محترم بزرگسالان وزارت فرهنك باین موسسه داده شده کاملا رعایت گردیده است .

وزارت کشاورزی

آگهی اجرای مواد الحاقی بقانون اصلاحات ارضی‌درکلیه مناطق تابعه‌شهرستانهای: همدان ـ ملایر ـ تویسرکان ـ نهاوند

دراجرای‌ماده‌سوم‌مواد الحاقی بقانون‌اصلاحات‌ارضی وآئین‌نامه مربوط کلیه مالکین مناطق تابعه شهر ستانها: همدان ـ ملایر ـ تویسر کان ـ نهاوند موظفند درمورد دهات و مزارعی که‌مشمول قانون اصلاحی‌قانون اصلاحات ارضی نبوده ودر ملکیت یااختیار آنها باقی مانده است باداره کشاورزی واصلاحات ارضی شهرستان مربوطه مراجعه و پس از دریافت اظهارنامه باتوجه بمفاد آئین‌نامه اصلاحات ارضی مصوب‌سوم مردادماه ۱۳۴۳ کمیسیون خاص مشترك مجلسین تصمیم خودرامبنی برانتخاب هریك ازشقوق‌مذکور درمواد الحاقی بقانون اصلاحات‌ارضی یاشمول خود رانسبت بمواد آئین‌نامه مزبور حداکثر ظرف یکماه از تاریخ صدور این‌آگهی بادرج دراظهارنامه اعلام‌ودونسخه ازاظهارنامه را بانضمام دونسخه ازرونوشت مصدق اسناد مالکیت یاستنندات تصرف باداره کشاورزی واصلاحات‌ارضی محل تسلیم ورسید دریافت‌دارند .

مالکین وکسانیکه درمهلت مقررنسبت بانتخاب یکی ازشقوق و تسلیم اظهارنامه اقدام نکنند طبق‌ماده ۳۷ آئین‌نامه مصوب کمیسیون خاص مشترك مجلسین ومقررات قانون اصلاحات‌ارضی باآنان رفتار خواهد شد الف ۴۴۲۲ آـ۲۳۸۱۰

وزیر کشاورزی

دعوت ازکلیه برندگان جوائز بزرك بلیطهای اعانه ملی

برندگان بلیطهای اعانه ملی هم وزن خود پول میگیرند

بدینوسیله از کلیه کسانیکه ناکنون برنده جوایز بزرك بلیط های اعانه ملی شده‌اند (برندگان جوایز ۱۰ هزار تومانی، ۲۰ هزار تومانی ، ۲۵ هزار تومانی ، ۳۰ هزار تومانی ، ۵۰ هزار تومانی، ۱۰۰هزارتومانی ، ۲۰۰ هزار تومانی ، ۲۵۰ هزار تومانی وپانصد هزار تومانی)دعوت میشوددر جشن باشکوهی که بافتخار آنان در استادیوم محمدرضا شاه پهلوی برگزارمیشود شرکت نمایند .

در این جشن بزرك علاوه‌بر جوایزی‌که بهر یك از برندگان حاضر در جشن داده میشود طی قرعه‌کشی جالبی یك نفرقهرمان شانس میگردد و در همان مجلس درمقابل‌چشم حاضران‌درترازو قرارگرفته‌هم وزن خود پول میگیرد .

اسامی برندگان و همچنین تاریخ ونحوه برگزاری جشن‌روز چهارشنبه‌پانزدهم مهرماه در همین روزنامه اعلام خواهد شد .

بنگاه اعانه ملی

آگهی سازمان آب تهران

برای رفاه حال مشترکینی که بموجب سفته تعهداتی در مقابل سازمان آب تهران دارند بااولیای محترم بانك ملی ایران توافق شده است وجه سفته‌ها راتمام شعبه‌ها وباجه‌های‌شهری بانك مذکور وشعبه‌های تجریش ـ قلهك ـشهرری وصول نمایند . بنابراین متعهدین سفته‌ها بایستی باهمراه داشتن قبض رسیدی که هنگام تادیه پیش‌پرداخت به‌آنان تسلیم شده است‌بنزدیکترین شعبه یاباجه شهرری تسلیم ورسید دریافت دارند . رسیدبانك بمنزله لاشه‌سفته است وجای نگرانی نیست . لزوما باستحضار عموم‌متعهدین سفته‌ها میرساند باترتیبی که داده شده است‌مراجعه بباجه مرکزی دیگر لزومی ندارد وامیدوار است کلیهٔ مشترکین محترم موقع پرداخت وجه تعهدشده مطلقا از این تسهیلات‌استفاده فرمایند .

سازمان آب تهران

۱ـ۳ ـ۲۴۰۷۶

کارخانه لاستیك سازی بی.اف . گودریچ ایران

با تحقیق و آزمایش طرح های جدید برای پیشرفت‌وتکامل‌صنعت‌لاستیك‌سازی در ایران فعالیت میکند

در این عکس ، مهندسین کارخانه بی‌اف‌ـ گودریچ در حال بازرسی لاستیك‌هائی هستند که‌در زیرچند کامیون برای آزمایش بکار برده‌شده‌است.

اندازه‌گیری یکی از اصول اساسی علم‌اندازه‌گیری است حال این اندازه‌گیری چه معتقدند که اساس منجش حرارت اطراف کره ماه علوم طبیعی است در واقع عده‌ای

بقیه در صفحه۱۷ ستون چهارم

اطلاعیه شرکت سهامی لبنیات پاك

چون اداره فروش و دفتر شرکت سهامی لبنیات‌پاك به محل کارخانه واقع در جاده قدیم کرج میدان شیرانتقال یافته است مراجعین محترم میتوانند‌ازاین‌پس باتلفن‌مستقیم ۲۵۲۱۳ و تلفنهای‌مرکزمهرآباد ۵۴۱۱۵ ـ ۵۴۱۱۹ باشماره های فرعی ۳۱و۶۸ باکارخانه تماس بگیرند .

۱ـ۲ آ آـ۲۳۹۱۲

پیشه‌وران محترم تهران و حومه

فقط ۱۲ روز فرصت دارید‌که از مزایای قانون تسهیلات مالیاتی بهره‌مند شوید.

مدیرکل وصول تهران ودارائیهای حومه

۱ـ۴ آـ۲۳۸۴۲

اطلاعات العربیة

الإنباء

مجلة سياسية ثقافية مصورة

تصدر عن دار اطلاعات في طهران

منتشر شد از روزنامه فروشها خریداری فرمائید

رستوران دلخواه شما

(ساندیز)

امروز رسما افتتاح شد

نه‌چین‌وچلوکباب‌اختصاصی ساندیز ـ مطبوع و لذیذ

تخت جمشید شماره ۱۴۴

تلفن ۶۱۱۵۹۰

جریان روز

تفکیک سازمان فرهنگی

ضمن بحث درباره تحول فرهنگی ، نوشتیم سازمان کنونی وزارت فرهنگ از عهده اداره وظایفی که با توسعه سطح معارف در ایران هرروز دشوارتر و سنگینتر خواهد گشت برنمیآید بدلیل اینکه تا امروز هم سازمان فرهنگی ما با سیاست امروز رابفردا رساندن خوش راروی یا نگهداشته وجوابگوی حوائج موجود نبوده و نیست تا چه رسد باینکه فرهنگ توسعه یافته فردا را اداره کند. همانطور که وقتی کشاورز از کسوت «رعیت» خارج شد و طبقه جدیدی را تشکیل داد . حوائج تازه‌ای پیدا میکند وبرای آنکه زمین خودرا بکارد احتیاج بسرمایه وبذر خواهد داشت و بالاخره هرگاه قرار باشد سطح زندگی این طبقه نوخاسته ترمدت کوتاهی ارتقاء یابدو با مسائل جدیدی درزندگی آشناشوند احتیاج به حمایت وارشاد آنها هست وچنانکه می بینیم بهمین منظور سپاه ترویج وآبادانی تشکیل شده است ، همانگونه نیزوقتی برای توسعه فرهنگ اقداماتی ازقبیل تشکیل سپاه دانش صورت گرفت متعاقب آن نیزباید بفکر تامین حاجات معنوی طبقه‌ای بودکه ازین رهگذر بوجود می‌آید و گزافه نیست اگر گفته شود مرحله بعدی دشوار تراز مرحله بدوی است .

توسعه نسبی سطح فرهنگ درسی ساله اخیر ، بهترین تجربه است برای ما که اکنون درصدد ادامه مبارزه بابیسوادی وایجاد طبقه روشنفکر درسطح وسیعتری هستیم . ظرف سی سال اخیر برای آنکه بیسوادی تقلیل یابدودرصورت امکان ازمیان برود ، دولت ما اقدام به تاسیس مدارس مختلف کرد وعموم خانواده‌ها امکان یافتند فرزندان خودرا بمدرسه بگذارند ، اما امروز که نهضت فرهنگی جدید اثرات خودرا آشکار ساخته مملکت بامشکل عجیبی روبرو شده است . بدینمعنی که سوای فارغ‌التحصیلان مدارس حرفه‌ای ، که متاسفانه تعداد آنها نسبت بمدارس معمولی معدود وناچیز است ، اکثر جوانهائی که از مدارس عادی فارغ‌التحصیل شده و دروس نظری فراگرفته‌اند نه بدرد خودشان میخورند و نه بکار اجتماع . زیرا فلان بقال زاده که دیپلم گرفته است بهیچ‌عنوان حاضر نیست مثل پدرش بقالی کند

بنابراین بیکار و بروایتی بیکاره مانده است .

حال اگر قرارباشد روستازاده نیز ، مثل بقال زاده ، بعدازفراگرفتن دوسطر نوشتن و خواندن حاضر نباشد باگاو و آب‌وزمین و تراکتور بسازد و او هم هوس نشستن پشت میزکرد فردا مملکت با مشکل عجیبتری مواجه میشود . پس‌هرچه سپاه دانش وسایر عوامل مبارزه‌بابیسوادی توفیق‌بیشتری پیدا کنند وعده زیادتری رادر مملکت باسواد سازند ، وظیفه دستگاه فرهنگی مملکت که‌حفظ‌تعادل روحی وتامین نیازمندی های طبقات مزبوراست سنگینتر خواهدشد . ازطرفی نیز سازمان فرهنگی مملکت بایدبرای تجدید نظر در برنامه آموزش وپرورش مدارس که نتایج زیانبخش بارآورده‌و مشکلات لاینحلی رادر خصوص طبقه جوان ایجاد کرده‌است اهتمام کندو اینها همه مستلزم یک تحول وتحرک انقلابی درسازمان فرهنگی است . حال آنکه باختلاط مسئولیت درتشکیلات کنونی وزارت فرهنگ چنین تحولی ممتنع است . هم‌اکنون درقسمت هنرهای ملی ، جنبش عظیمی شروع شده که خود محتاج کوشش و فعالیتی علیحده است . اوقاف در ایران بانددرجه‌اهمیت دارد که جداگانه درباره‌آن اهتمام و اقدام بشود . آموزش و پرورش هم که‌در نوبه‌خودمراحل دشواروحساسی رادرپیش دارد . باینترتیب گمان نمیرود سوای تفکیک مسئولیتها مقاصد و هدفهای وسیع وجود داشته باشد .

بدیهی است که‌اگر تصور شود ازتفکیک وزارت فرهنگ بسه بخش علیحده ، یعنی بخش آموزش‌و پرورش ، اوقاف و هنرهای ملی قصد نهائی اضافه‌شدن دومیز برمیزها وچند پست بربستها ومقداری اعتبار بر اعتبارات موجوده‌میباشد بکلی‌این تصور مردود است . بلکه صرفا مقصوداین تفکیک ، تنظیم سازمان‌جدیدی برای‌تامین حوائج جدیداست که طرحهای انقلابی در هر رشته ازامور فرهنگی درپی‌دارد . بزبان ساده‌تر ،مقصود اینستکه سازمان کنونی بیشتر کارکند و مسئولیت هرکس دراین سازمان روشن‌باشد وبه سیاست امروز رابفردا رساندن پایان داده‌شود

مجالس ترحیم و یاد بود

انالله وانالیه راجعون

بانهایت تاسف درگذشت ناگهانی شادروان **آقای علی‌عسکر شهروزی** بزرگ‌خاندان‌شهروزی شیرازی» را به اطلاع خویشان و دوستان می‌رساند . مجلس‌ختم‌آنمرحوم‌صبح‌شنبه ۱۱ مهر ماه‌از ساعت ۱۰ تا ۱۲ در مسجد مجد برگزار خواهد شد .

خانواده های : مهندس شهروزی.ابوالقاسم ابراهیمی . اسحق ابراهیمی . اشرف احمدی سلطانی(بهبهانی) .موسوی(بهبهانی).سرتنک ارشدی . دیهیم . صفائی . وثوقی. دوانی

پرسه

درگذشت نابهنگام وغیر منتظره جوان ناکام **هرمزدیار خسروی قاسم‌آبادی** بعلت تصادف‌با کامیون مجلس پرسه آن مرحوم از ساعت ۳ الی ٦ بعد از ظهر روز جمعه دهم مهرماه ۴۳ در منزل آنمرحوم واقع در یوسف آباد جنب قزل‌قلعه کوچه لادن برگزار میشود .

همایون خسرو هوشنگی - پوراندخت هوشنگی - فریدون هوشنگی - اسفندیار بمانی تفتی - رستم خسروی - رستم یزدانی.

بعموم‌بازماندگان آنمرحوم مصیبت وارده‌را تسلیت میدهیم .

سپاسگزاری

از دوستان محترم بستگان عزیز و بانوان گرامی که در تشییع جنازه و مجلس ختم وشب هفت مرحومه **بانو عظمت علی آبادی** قدم رنجه فرموده ویا اینکه بوسیله تلگراف ونامه وتلفن اظهار تاسف‌وهمدردی فرموده‌اند سپاسگزاری نموده و از اینکه بسبب تالم روحی در عرض تشکر حضوری‌تاخیری رخ‌دهدپوزش می طلبیم

بانو زکیه اشرفی علی‌آبادی‌مادر - پرفسور هادی علی‌آبادی همسر آن ناکام

تسلیت

دبیران و کارکنان و دانش آموزان دبیرستان رضاشاه کبیر بانهایت تاثر درگذشت‌جانگداز همکار ارجمندو مربی دانشمند خود خانم **نورالزمان** رام را به بازماندگان و دوستان آن مرحومه وجمیع فرهنگیان بخصوص به خانواده های محترم رام و آهی صمیمانه تسلیت عرض می‌نمایند .

رئیس دبیرستان رضاشاه کبیر فروغ‌کیا

باکمال تاسف درگذشت شادروان بانو نورالزمان رام (آهی) مسئول‌کمیسیون فرهنگی این کمیته را به خانواده های محترم رام وآهی صمیمانه تسلیت عرض می نماید .

شورایعالی جمعیت های زنان ایران کمیته شمیرانات آ-۱۳۳۲۳

با کمال تاسف مصیبت وارده بجناب آقای سناتوررام و مخصوصا جناب‌آقای‌دکترهوشنگ رام مدیر عامل محترم بانک عمران تسلیت‌عرض نموده صبر و شکیبائی وبقای عمر آنان را از خداوند متعال خواستارم .

آ-۱۳۳٦۹ **سیدنورالدین‌مقدس**

باطلاع کلیه دوستان وفامیل می‌رساند. مراسم شب‌هفت‌مرحوم **شکرالله عامری‌نطنزی** ازساعت ۱۳الی ۵ونیم بعد از ظهر جمعه ۱۰ر۷ر۴۳ در امامزاده عبدالله منعقد می‌باشد .وسیله‌حرکت تاساعت ۲ ونیم بعد از ظهر در منزل آنمرحوم مهیا است . **خانواده عامری**

به مناسبت چهارمین سال فوت جانسوز برادرم **محسن آزاد** از ساعت ۳ تا ۵ بعد ازظهر روز جمعه دهم مهر ماه ۴۳ مجلس یادبودی در علی ابن‌بابویه (قم) برگزار می شود **ناصر آزاد**

با کمال تاسف فوت مرحومه **بانو زهرا**(صبیه مرحوم حاج عباسعلی تفرشی) جعفری‌راباطلاع دوستان و آشنایان می رساند . مجلس ترحیم آن مرحومه در مسجد حاج ابوالصدق‌واقع در خیابان سپه غربی (بین خیابان هزارخوانی و جیحون) ازساعت ۳ الی ۵ بعد از ظهرروزجمعه ۱۰ر۷ر۴۳ برقرار می باشد ضمنا ختم زنانه در ساعت فوق در منزل شخصی واقع در خیابان آریانا خط ٦۳ ایستگاه پل قنات منزل حاج غلامعلی جعفری برقرار است .

حاج غلامعلی - ابراهیم . محمد جعفری. حاج میرزا حسن و محمد جواد زین‌العابدینی. حاج سید عباس میرشفیعی .حاج علی‌واشقانی اکبرآقا خبازی . عباس‌ویحیی‌وعبدالله .مجبعلی قربانعلی حمزهٔ . محمد حسن و اکبر و احمد عباسی . امیرعلی محمودی . قاسم‌بابائی .

بعموم‌بازماندگان آنمرحومه مصیبت وارده‌را تسلیت می دهیم .

بسمه تعالی

بمناسبت درگذشت مرحوم مبرور آقای **ابوالقاسم دشتیانه** طاب‌ثراه جدپدری جناب مستطاب ثقة‌الاسلام و المسلمین آقای حاج‌شیخ محمد باقر دشتیانه دامت برکاته عصر جمعه ۲۵ جمادی‌الاول ۱۰ر۷ر۴۳ در مسجدالرسول کوی نازی‌آباد بازار دوم از ساعت سه و نیم‌تا پنج و نیم بعد از ظهر مجلس ختم منعقد است امید است عموم آقایان بالاخص حضرات حجج‌اسلام دامت برکاتهم با شرکت خود در این مجلس موجبات مزید اجروشادی روح آنمرحوم و تسلیت بازماندگان را فراهم فرمایند .

حاج‌سید صدرالدین جزایری - محمد باقر آشتیانی - میرزا آقا شیرازی - محمد باقر دشتیانه - محمدرضا دشتیانه .

بخانواده محترم آنمرحوم بویژه بازماندگان مصیبت‌وارده را تسلیت میدهیم .

بدینوسیله باطلاع خویشاوندان ودوستان محترم می رساند مراسم هفته مرحوم **فضل‌الله عطاخانی** ازساعت ۱۵ روزشنبه یازدهم مهرماه د رامامزاده اسمعیل واقع در زرگنده برگذار می شود . **خاندان عطاخانی و وابسته**

یادبود نهمین سال وفات سیروس رزمجو

دریازده مهر برفت آن زبر ما
سیروس جوان نوگل باغ‌چمن ما
برو ح‌تو درود می فرستم و ترا بخدای بزرگ می سپارم . **عزت‌الملوک‌هدایت**

برادر عزیز - آقای حسین مجیدیان

مصیبت وارده را از صمیم قلب به آن‌برادر گرامی تسلیت عرضه داشته ، بقای‌عمرجنابعالی وخانوادهٔ محترم‌را از درگاه ایزد یکتا مسئلت می نمایند :

محمود حاجیان وبانو - محمدعلی‌حاجیانفروبانو

کارکنان دبستان رودکی‌دختران

مصیبت وارده‌را به خانواده های محترم یزدانی و حسنیانی صمیمانه تسلیت عرض می نمایند . آ-۱۳۳۷۱

سرور معظم تیمسار سپهبد مهدیقلی علوی‌مقدم

مصیبت واردرا از طرف خود و کلیه‌مامورین انتظامی فدراسیون بوکس کشور بشما وفامیل محترمتان تسلیت عرض می نمایم سلامتی و سعادت وبقای عمر تیمسار محبوب را ازخداوند متعال خواستارم .

رئیس انتظامات فدراسیون بوکس کشور
آ-۳۳٦۳ **حاج هوشنگ بهمن پور**

مصیبت وارده‌را به خانواده محترم‌سردارپور گودرزی مخصوصا جناب‌آقای‌عزت‌الله‌سردارپور گودرزی تسلیت می گوئیم .

ایراندخت افشار - گیانپور افشار

باکمال تاسف درگذشت بانو نورالزمان رام را به بازماندگان آن‌مرحومه‌خصوصا دوست عزیزم بانو افسر سالک و آقای آهی و شهلا و شهریار عزیز تسلیت گفته سلامت و بقای آن خانواده محترم را خواهانم . **شکوه‌کاشانچی**

دوست عزیز ما آقای بهرام انوشیروانی

بانهایت تالم و تاثر مصیبت وارده‌را به‌آن دوست عزیز وخانواده محترم تسلیت عرض‌می نمائیم . **روساءوکارمندان‌شرکت‌ساختمانی زحل**

جناب آقای حسین غفاری و حسن غفاری

با قلبی پراز اندوه مصیبت وارده راتسلیت گفته سلامتی و بقاء عمر شماوخانواده‌محترمتان را از درگاه احدیت مسئلت داریم .

آ-۲۳۹۱۰ **دکتر برزویه و بانو**

مراجعت از اروپا

آقای دکتر معانی از مسافرت اروپا مراجعت وکمافی‌السابق از بیماران محترم پذیرائی‌مینمایند .
نشانی- خیابان فردوسی-روبروی صندوق پس‌انداز بانکملی
آ-۲۲۷۱٤ ۱-۱۰

«باغ»
اثر
عباس چلیپا
چاپ دوم - بادستکاری و آرایش‌و پیرایش
محل فروش : خیابان نادری کتابخانه سخن ، چهارراه فردوسی انتشارات امیرکبیر . کسانی که‌از شعر فارسی بعلت انحطاط وابتذال روگردان شده‌اند با خواندن این کتاب باآن آشتی خواهند کرد .

درمان
روماتیسم
دکتر مهندس
خیابان‌حافظ متابدت ث ث

آخرین تغییرات‌سینماها
ب.ب - امپایر
ربکا

سازمان کتابهای جیبی

منتشر شد
شکرخند : مجموعهٔ بهترین لطیفه ها و کاریکاتورها شنبه‌منتشرمیشود‌بهاء۲۵ریال

سالومه : چاپ دوم
نمایشنامه معروف اسکاروایلد
ترجمهٔ سیروس بهروزی بهاء۲۰ریال

سازمان کتابهای جیبی

کلاس منشیگری
انجمن‌دوشیزگان‌وبانوان
در مدت چهار ماه شما را با ماشین نویسی ، دفترداری، آداب معاشرت و مردم‌داری ، بایگانی ، حسابداری و اصول نامه‌نگاری اداری ،آشنا میکند .
علاوه‌براین ، درانجمن این کلاس‌ها دایر است :
ماشین‌نویسی (یک‌ماهه- سه‌ماهه) - کمک‌های اولیه - خیاطی (خصوصی - عمومی) - انگلیسی (فوری -عادی - لویر کمبریج)- آشپزی - گل‌آرائی - گلسازی - نویسندگی وروزنامه‌نگاری - کار دستی - شمع‌سازی - رانندگی .
برای کسب اطلاعات بیشتر و نامنویسی و شرکت در کلاس به دبیرخانه انجمن (خیابان فرصت شاهرضا شماره ۷۳-تلفن۴۰۲۱۱ و ٦۹۷۱۵) مراجعه فرمائید . (۱)

دبیران محترم زبان انگلیسی
راهنمای اسپیک انگلیش
تالیف : احسان شهبازی
که در سه جلد تنظیم شده بهترین کتاب راهنما است که موفقیت‌دانش‌آموزان راتضمین میکند
بهاء هر جلد ٤۰ ریال .
این‌کتاب جهت مطالعه دبیران محترم رایگان ارسال می‌شود
موسسه مطبوعاتی عطائی‌تهران‌ناصرخسرو تلفن ۵۰٤۰٦

دکتر جمال‌الدین نوربخش
متخصص در بهداشت و بیماریهای کودکان
از دانشگاه پاریس
معتادین به الکل ، تریاک . مرفین کوکائین و هروئین
را با سابقه سی سال مطالعه و تجربه و بهترین‌متد درمان مینماید ...نشانی : خیابان شاهرضاچهارراه پهلوی پذیرائی ٤تا۸ بعد از ظهر تلفن مطب : ٦۵۵۵۷ منزل ٤٤۷۸۹ (۱)

دکتر طهمورث فروزین
مزیدنت‌آسیستنت سابق بیمارستانهای انگلستان
متخصص جراحی عمومی(جراحی شکم) معده . روده . کبدونبروق
• اسلامبول : جنب کافه قنادی فردوسی ۵تا۸بعدازظهر تلفن۳۷۲۲۲

کلاسهای خیاطی بانوروشنک ادیبی
بعلت مسافرت بامریکا مدتی تعطیل بود مجددا دایر گردیده‌و روزهای شنبه - دوشنبه ثبت‌نام مینماید .
آ-۲٤۰۲٤ خیابان ایرانشهر - خیابان هاشمی شماره۳۰

آگهی مناقصه
شهرداری نیشابور سی‌ودو قلم اشیاء مربوط به موتورانترناش ٤۰ قوه اسب (یو-دی- آ-نه) دارای ۱٦۰۰ دور در دقیقه بشرح آگهی تفصیلی به شماره ۸۱۷٤ - ۵ر۷ر۴۳ را بامشخصات و شرایطی که درآن ذکر شده‌از طریق مناقصه خریداری مینماید.
توضیحا آگهی مزبور در دفتر اداره قائمقامی و نظارت بر شهرداریها و شهرداری تهران و شهرداری مشهد موجود است پیشنهاد دهندگان باید پیشنهادات خود را برابر شرایط مندرجه تا آخرین ساعت اداری روز سه شنبه بیست و هشتم مهر ماه ۴۳ بدفتر شهرداری نیشابور ارسال و یا تسلیم نمایند .
آ-۲٤٦۲ **کفیل شهرداری نیشابور - فهیمی**

دامپروری جدید
پرورش گاو وگوساله
تالیف: دکتر پرویز مزینی
ازانتشارات کانون دامپزوران ایران منتشر شد.
دراین کتاب مؤلف بابیانی ساده روشهای علمی‌وعملی دامپروری جدید را شرح داده وآنچه راکه خود طی‌چندسال کوشش‌وتلاش دراین‌رشته عملا دریافته‌است تقدیم‌مشتاقان وعلاقمندان نموده است . بها ۱۲۰ ریال محل فروش امیرکبیر شاه‌آباد و کلیه کتابفروشیهای معتبر

کلاسهای انگلیسی انجمن ایران وآمریکا دوره پائیزی
ثبت‌نام برای کلاسهای عادی (روزی‌یکساعت پنج‌روز در هفته) که در ساعات ٤تا ۵ و ۵ تا٦ و ٦تا۷ و ۷ تا ۸ بعدازظهر تشکیل‌میشود درروزهای ٤و۵ر٦ مهرماه وثبت‌نام کلاسهای فشرده (روزی‌دوساعت پنج‌روز در هفته) که در ساعات ۸تا ۱۰و ۱۰ تا ۱۲ صبح و ۲تا ٤ بعدازظهر تشکیل میشوددرروزهای۷و۸ مهرماه از ساعت ۸تا۱۲ صبح واز ٤تا۸بعدازظهر بعمل خواهد آمد . امتحان تعیین‌قوه‌برای داوطلبان جدید در روزهای‌ثبت‌نام تایکساعت قبل از خاتمه ثبت‌نام انجام خواهد شد . شروع کلاسهای عادی هفتم وفشرده ۱۱ مهرماه خواهد بود .
نشانی - خیابان شاه ساختمان آلومینیوم طبقه چهارم قسمت عقب تلفن ٤۰۵۰۱و٤۷۱٤۰

نظر باینکه حراج سالیانه
تجارتخانه برادران ابراهیمیان
با استقبال کم‌نظیر مواجه گردید لذا برای اینکه‌اهالی محترم پایتخت بتوانند از این فرصت استفاده نمایندحراج تا ۱۲ مهرماه تمدید گردید .
۱-۲ آ-۲۳۸۷۲

موسسه زبانهای خارجی
وابسته بانجمن زبانداران اروپا
تحت ریاست عالیه جناب آقای علی اصغر حکمت وزیر سابق فرهنگ و استاد ممتاز دانشگاه
قابل توجه مشمولین دیپلمه ورتبه های اول دانشکده ها
و دیپلمه‌هائیکه آماده بخدمت در دست داشته
همچنین مشمولین دیپلمه سالهای قبل که تاکنون در **کلاس های رسمی زبان انگلیسی - فرانسه و آلمانی** این موسسه ثبت‌نام نموده و یاتاآخر روز نهم مهرماه ۴۳ ثبت نام خواهند نمود خواهشمند است برای امتحان قوه و تعیین کلاس خود ساعت ۳ بعد از ظهر روز شنبه ۱۱ مهر ماه ۴۳ در سالن E موسسه حضور بهمرسانند .
نشانی - خیابان شاه ساختمان آلومینیوم طبقه پنجم شماره ۵۲۱ تلفن ٦۰۸۲۹

رسم فنی
برای دورهٔ دوم دبیرستان
رشتهٔ ریاضی
دارای ده ها مدل آموزنده و فنی
تالیف
مهندس امیرصدری
مهندس افتخاری
ایران - مك گروهیل
تخت جمشید -شماره ۲۸۲ - تلفن ۷۵٦۸٦۳

کلاسهای شبانه
گروه فرهنگی خوارزمی
برای دانش‌آموزان متفرقه - کنکور - طبیعی وریاضی‌وکلاسهای تك درس از روز شنبه ۱۱مهرماه در دو محل زیر دایر خواهد بود :
دبیرستان شماره ۱ خوارزمی
شاهرضا جنب سینما پلازا تلفن ٤۰۸۳۳
دبیرستان شماره ۲ خوارزمی
بهارستان اول شاه‌آباد تلفن ۳۸٦۳۳

بمب اتمی چین ممکنست امروز منفجر شود

واشنگتن ـ ۳۰ سپتامبر

پرزیدنت «جانسون» و مشاوران عالیرتبه او عقیده دارند که چین کمونیست در آستانه انفجار اولین بمب اتمی خویش است ، واحتمالا در همین هفته آنرا منفجر خواهد کرد .

بعضی از محافل سیاسی می گویند بهترین موقع از لحاظ استفاده سیاسی و تبلیغاتی از بمب اتمی همین هفته است که از اول اکتبر شروع می‌شود وجشن های پانزدهمین سالگرد تاسیس جمهوری چین کمونیست طی آن برگزار می گردد .

محافل مزبور می‌گویند انفجار اتمی چین بصورت اولیه بوده وشبیه آن دستگاه اتمی است که امریکائی ها در سال ۱۹۴۵ در «نیومکزیکو» منفجر کردند و قدرت آن در حدود ۲۰ کیلو تن خواهد بود .

این محافل می گویند اگر چین اولین وسیله اتمی خود را منفجر کند عملا همه ذخائر اتمیش نه خواهد کشید .

● **دلیل اقدام راسك**

گفته میشود علت اعلام راسك که چین کمونیست بمب اتمی داردان بوده که اولا از ارزش تبلیغاتی که چینی‌ها سراین موضوع راه‌خواهند انداخته کاسته شود و ثانیا جلوی اتهامات جمهوریخواهان گرفته‌شود، ونگویند دولت جانسون مردم امریکا را از تبدیل چین‌بیك قدرت اتمی بی‌خبر گذاشته است .

● **تعجب نکردند**

اعلام ساختن بمب اتمی توسط چین ممکن است‌خیلی ها رابحیرت انداخته باشد ، اما روسها تعجبی نکرده‌اند. روسهادر سال ۱۹۵۰ رفقای چینی خودرا به‌علوم اتمی‌وارد کردند واولین رآکتور اتمی‌رادریکن‌ساختند. آنها همچنین دانشجویان چینی را بمراکز خود بردند و ریزه کاریهای فیزیك اتمی‌را به‌آنان یاد دادند و درواقع چینی هارادرراه ساختن بمب اتمی وارد کردند. طبق ادعای پکن حتی درسال ۱۹۵۷ روسهاقول دادند که به‌چین بمب اتمی بدهند ولی بر اثر تیرگی روابط این‌قول‌انجام نشد. محافل دیپلماتیك مسکو عقیده ندارند انفجار بمب‌اتمی چین‌اثرفوری بر روابط چین‌وشوروی داشته‌باشد ، اما چینی‌هارا درمعامله باکشور های دیگر گستاخ ترخواهد کرد .

● **نگرانی در ژاپن**

اعلامیه دین‌راسك وزیر امورخارجه امریکا مبنی براینکه چین کمونیست بمب اتمی ساخته است تعجب‌ونگرانی شدیدی دربین محافل رسمی توکیو بوجود آورده‌است .

«زنکوسوزوکی» دبیر کابینه‌ژاپن اعلام کرد هرگز تصور نمیرفت که چین کمونیست بتواند باین زودی‌بمب اتمی منفجر کندولی باید گفت که چین کمونیست چندین‌سال‌بایدتلاش کند تابتواند وسائل حمل سلاح‌اتمی را تهیه نماید.

وی افزود ژاپن شدیدا مخالف آزمایشهای اتمی است واگر چین کمونیست دست به چنین آزمایشی بزند دولت ژاپن در مناسبات خودبا چین کمونیست تجدید نظر میکند.

امضای قرار داد کمك نظامی شوروی به قبرس

مسکو ـ ۳۰ سپتامبر ـ خبرگزاری فرانسه ـ قرارداد کمك نظامی و اقتصادی شوروی به‌قبرس امروز بعد ازظهر در مسکو بامضاء رسید و وزیر امور خارجه قبرس از طرف دولت قبرس این قرارداد را امضاء کرد .

هنوز بدرستی معلوم نیست‌دولت شوروی چه نوع‌سلاحهائی دراختیار قبرس قرار میدهد . «کیپریانو» وزیرامور خارجه قبرس طی ضیافتی که شب گذشته در کاخ کرملین برپاشده بود بروزنامه‌نگاران گفت از قرارداد نظامی و اقتصادی‌شوروی و قبرس بسیار خرسند است وی افزود این قرارداد همراه هیچگونه شرطی امضاء نشده‌است. منابع موثق مسافرت اسقف ماکاریوس را به شوروی تکذیب کرده‌اند .ناظرین امور سیاسی معتقدندامضای‌قرارداد نظامی شوروی وقبرس بحران‌قبرس راشدیدتر خواهد کرد .هنوزمعلوم نیست شوروی و قبرس پیمان نظامی نیز امضاء کرده‌اند یانه ؟

● **پیام اوتانت**

اوتانت دبیر کل سازمان ملل متحد امروز پیامی برای‌دولت‌ترکیه فرستاد که در آن تقاضا شده‌است دولت ترکیه در زمینه تغییر نیرو های خود درقبرس تصمیمات‌شتاب زده اتخاذ نکند .

اوتانت از توافقی که در زمینه گشوده شدن جاده «کرنیا» صورت گرفته اظهار خوشنودی کرده‌است.

پس از انتخابات ریاست جمهوری آمریکا :

جانسون با خروشچف ملاقات میکند

واشنگتن ـ ۳۰ سپتامبر ـ خبرگزاری فرانسه ـ بدنبال مذاکرات مهم و محرمانه‌ای که بین پرزیدنت جانسون و «مانلیوبروسیو» دبیر کل اتحادیه آتلانتیك صورت گرفت ، منابع بسیار موثق اعلام کردند رئیس جمهوری امریکا مصمم است پس از انتخابات ریاست جمهوری اقدامات بسیار اساسی ومهمی درجهت بهبود مناسبات شرق وغرب بعمل آورد.

این منابع میافزایند رئیس دولت امریکا مصمم است برای این‌هدف اتحادیه آتلانتیك‌رابپایه اغاز مذاکرات تازه باجهان کمونیست قرار دهد ، تابدین ترتیب دوران تازه‌ای از کاهش تشنج در مناسبات شرق‌وغرب پدیدار گردد.

ملاقات

این منابع میافزایند باحتمال‌قوی پرزیدنت جانسون ونیکیتا خروشچف بایکدیگر ملاقات خواهندکرد .

از ۲۲ نوامبر گذشته بعلت آنکه امریکا معاون ریاست جمهوری ندارد پرزیدنت جانسون از امریکا خارج نشده است

مقامات صلاحیتدارامریکائی تائید مینمایند که‌پرزیدنت جانسون‌بیدرنك پس از انتخابات امریکابا بسیاری‌از روسای دول متفق ملاقات میکندوبدون شك مرحله بعدی اقدامات‌او دیدارز خروشچف ومذاکره با او پیرامون مسائل مهم جهانی خواهدبود .

گفته میشود دین‌راسك وزیرامور خارجه امریکا دراین زمینه مذاکراتی با پرزیدنت جانسون بعمل‌آورده‌است. پرزیدنت جانسون معتقد است قرارداد هائیکه تاکنون بین شرق‌وغرب‌صورت گرفته جزئی است‌وباید قدم‌را فراتر نهاد واقدامات اساسی درزمینه بهبود مناسبات شرق وغرب بعمل آورد .

گرداب اشتراکی

سناتوربری گلدواتر پرزیدنت جانسون رامتهم کردکه امریکا را بسوی گرداب‌اشتراکی سوق‌میدهد.

گلدواتر بعضی از همکاران‌پرزیدنت جانسون رامتهم بداشتن تمایلات سوسیالیستی کرد وافزودملت امریکا هیچگونه تمایلی ندارد که‌در یك رژیم سوسیالیستی بسربرد .

کماندو های ضد کاسترو در کوبا پیاده شدند

میامی ـ (فلوریدا) ـ ۳۰ سپتامبر ـ خبر گزاری‌فرانسه‌ـ در میامی اعلام شد که کماندو های ضد کاسترو نیمه شب گذشته در کوبا پیاده شدندو اینك نبرد شدیدی بین آنهاو چریکهای کوبائی در خاك کوبا ادامه‌داردیك‌گروه‌از پناهندگان کوبائی موفق شده‌اند پیام‌های جنگی که از کوبا می رسد دریافت کنند . هنوز بدرستی معلوم نیست جنك درچه‌نقطه‌ای از کوبا ادامه دارد .

درمحافل پناهندگان کوبائی در میامی اعلام شد که کماندو های ضد کاسترو در یکی از سواحل دور افتاد کوبا پیاده شده و گروه زیادی از آنهابه کوهستانها رفته‌اندتا علیه‌دولت دست به‌جنك های پارتیزانی بزنند

تحولات مهم جهان در ۲۴ ساعت گذشته

سفر جانسون

اعلام این مسئله که‌پرزیدنت جانسون پس از انجام انتخابات ریاست جمهوری امریکا و پیروزی در این انتخابات‌بسفر خارج خواهد رفت ، وبخصوص‌پیش کشیدن‌مسئله‌ملاقات او باخروشچف، جزئی از مبارزه منطقی انتخاباتی است که حزب‌دموکرات به آن‌دست زده است . جانسون وتیم انتخاباتی وی‌با توجه به تمایلات مردم در امریکا وسراسر جهان می خواهند از مسئله کاهش تشنج در جهان و تحکیم مبانی صلح حداکثر استفاده تبلیغاتی‌را در انتخابات بکنند ،و بدون شك این‌امرامکان پیروزی آنانرا بسیار تقویت‌خواهد کرد .

راه کاروان رو

کراچی ـ عبدالحمید وزیر کار پاکستان امروز افشا کردکه چین و پاکستان قصد دارندراه کاروان‌رو قدیمی بین «سین‌کیانك» و پاکستان را که از فراز کوههای «قره‌قوروم» می‌گذرد بگشایند . چین درقسمت خود این راه را ساخته و پاکستان مشغول ساختن قسمت خودازراول‌پندی تا «جبل‌جیت» درمرزچین‌میباشد

تقلیل مصرف سیگار

واشنگتن ـ وزارت کشاورزی آمریکا اعلام داشت که در سال ۱۹۶۴ مصرف سیگار در آمریکا نسبت‌بسال ۱۹۶۳ چهار در صد کمتر خواهد بود .

سخنگوی وزارت کشاورزی امریکاگفت پس ازانتشارگزارش پزشکان آمریکا در باره رابطه دخانیات و بیماری سرطان از فروش سیگار بمیزان قابل ـ توجهی کاسته شد ولی پس از چندی‌بازمیزان فروش بالاء رفت

تبریك گفت

لندن ـ الیزابت دوم ملکه ـ انگلستان ضمن پیامی که برای هیروهیتوامپراطور ژاپن‌فرستاد عروسی پرنس یوشی پسرکوچك امپراطور را بوی تبریك‌گفت.

مراسم ازدواج پرنس یوشی دیروز بطور ساده در توکیو برگزار شد .

هواپیما برای اندونزی

جاکارتا ـ کاردار سفارت شوروی درجاکارتا امروز رسما شش هواپیمای نظامی ساخت شوروی را تحویل نیروی‌هوائی اندونزی داد .

این هواپیما ها را دولت اندونزی از دولت شوروی ـ خریداری کرده است دولت ـ اندونزی برای تقویت نیروی هوائی خود در برابر مالزیا ۳ هواپیمای بزرك حمل و نقل و ۱۲ هلیکوپتر و چندهواپیمای شکاری‌ازدولت‌شوروی‌خریداری کرده است .

اینك ۹۰ در صد هواپیماهای نظامی اندونزی ساخت شوروی است .

دنده‌اش شکست

رم ـ دکتر ادنائر صدراعظم سابق آلمان که اکنون در ناحیه ییلافی «کادنابیا» در ایتالیابسر میبرد دیروز هنگام گردش به زمین خورد و یکی از دنده‌های قفسه‌سینه‌وی شکست .

برسمیت میشناسد

اورشلیم ـ احمد شقیری رئیس کمیته اجرائیه سازمان آزادی فلسطین اعلام داشت‌که دولت پاکستان تصمیم گرفته است سازمان مزبور را بعنوان نماینده ملت فلسطین برسمیت بشناسد .

وی افزود که کمیته اجرائیه سازمان فلسطین در نظر دارد بمحض آنکه پاکستان شناسائی خود را رسما اعلام داشت یك دفتر نمایندگی در آن کشورباز کند .

آغاز هفته دوم نمایش در
سالن نیاگارا ـ تراس امپایر
تراس

از امشب فقط در
سینما سهیلا

دومینال
در درمان :
سردرد
سرماخوردگی
دردهای رماتیسمی

هفته دوم نمایش در سینماهای
سعدی . رکس . آسیا . همای . آستارا . رویال . پلازا

خان کابینه خود را ترمیم کرد

سایگون - اول اکتبر

ژنرال «خان» نخست‌وزیر ویتنام جنوبی امروز تغییرات عمده ای در کابینه خود بعمل آورد، اما بلافاصله اعلام کرد این تغییرات بعلت احتمال توطئه کودتا نبوده است و تاموقعی که او حکومت را تحویل غیرنظامیان دهد کودتائی رخ نخواهدداد.

خان استعفای دوتن از اعضای کابینه را قبول کرد و دوتن دیگررا بجای آنها گماشت و ژنرال «خیم» فرمانده کل قوارا برای مدت نامحدودی به خارج فرستاد.

● نفسی راحت‌تر

ماموریت رسمی ژنرال «خیم» آن است که برای تشکر از دول دوست که در مبارزه با کمونیسم به ویتنام کمك کرده‌اند. به اروپا برود!

اما افسرانی که برای کودتای احتمالی آماده میشدند گفتند که با خروج ژنرال «خیم» از کشور نفس راحت تری می کشند.

این افسران جوان، دولت ژنرال خان رادربرابر کودتای اخیر به این شرط نجات دادند که تغییر کلی در کابینه وفرماندهی نظامی بدهد و در روزهای اخیرا آماده میشدند که دست بکودتا بزنند.

● زیر فشار

تغییرات دیگر کابینه عبارت بودند از: معاون نخست وزیر که وزیر فرهنك شد و وزیر خارجه بکلی کنار رفت. سخنگوی مطبوعاتی «خان» نیز به وابستگی مطبوعاتی ویتنام درواشنگتن رفت.

سرهنك تائو افسر مطبوعاتی خان، بااعتراض ضمنی به تغییر مقام خود گفت:

خان تحت فشار است و «افسران جوان» ممکن است اورا از نخست‌وزیری برکنار کنند.

سرهنك تائو که روزگاری رئیس اطلاعات ویتنام بوده درباره افسران ویتنامی اطلاع فراوان داد. کودتا کنندگان دو هفته پیش برکناری اورا جزو نخستین تقاضا هایشان قرار داده بودند، ولی خود او مدعی است «افسران جوان» مخالفتی باوی ندارند.

جهان در سی سال قبل

بیرون آوردن تابوت دوصدراعظم

وینه - تابوتهای دو صدراعظم سابق اطریش سابیل ودلفوس را دیشب از خاك درآورده و امروز به کلیسای جدید البنائی که بیاد سابیل ساخته اند حمل ودر آنجا دفن کرده‌اند.

نقل از اطلاعات ۹ مهر ۱۳۱۳

کتاب چارلی چاپلین سرانجام منتشر شد

لندن - اول اکتبر - رویتر - سرانجام کتاب شرح حال «چارلی چاپلین» در لندن منتشر شد. هنرپیشه‌ای که ۵۰ سال در روی صحنه تئاتر وپرده سینما مردم جهان را خنداند. دراین کتاب اعلام کرده هنوز هم میخواهد کارهائی بکند هنرپیشه ۷۵ ساله که اکنون بازنش «اونا» و ۸ فرزندش در سویس است، در مقدمه کتاب مینویسد: من هرگز نمیتوانم دست از کار بکشم. علاوه برچندسناریوی فیلم که در دست دارم، اگر عمر کفاف دهد یك نمایشنامه ویك اپرا خواهم نوشت.

● ته سیگار

در کتاب ۵۰۰ صفحه‌ای چاپلین نیز مثل فیلمهایش کمدی باتراژدی آمیخته است و داستان اینکه چگونه در کلبه‌های زاغه مانند لندن بزرك شد، مدتی در نوانخانه بسر برد. مادرش چگونه دیوانه شد وچگونه بامبارزه طولانی در زندگی توانست شهرت وثروت بدست آورد بازگو میشود.

چاپلین که باکلاه وکفش وکت تنك وعصایش درجهان معروف شد، میگوید که در زندگی واقعی قدیمی نیز نقشهای مختلف ولگرد، نجیب‌زاده شاعر خیالباف، صاحبدل وماجراجو داشته‌ام ولی هرگز از جمع کردن ته‌سیگار از کف خیابان برای کشیدن آن، غفلت نکرده‌ام.

چاپلین موقعی که به آمریکا رفت برای هر کمدی فقط ۲۵ دلار میگرفت اما در ۲۷ سالگی میلیونر شد، و هنگامی که مادرش درگذشت ثروت چاپلین به ۵ میلیون دلار بالغ میشد.

در دوران جنك جهانی دوم باوج شهرت خود رسید. در این دوران با هیتلر مبارزه کرد و خواستار گشایش جبهه دوم شد. اما بعداز جنك طوفانی برسر چاپلین آمد. یك خانم خبرنگار از او پرسید: آیا شما کمونیست هستید؟ چارلی جواب دادنه.

- پس چرا تابعیت آمریکا را پذیرفته‌اید؟

- من خودرا تبعه جهان میدانم.

- اما پولتان را از آمریکا در می‌آورید.

- من هفتاد درصد درآمدم را از خارج از آمریکا بدست می‌آورم ولی همه مالیاتهای آنرا به آمریکا میدهم. باندازه صددرصد درآمدم درامریکا، بنابراین ملاحظه میکنید که مهمان بامعرفتی هستم و خرج خودم را میدهم.

پس از این مصاحبه بود که در جلوی هرسینمائی که فیلم چارلی رانشان میدادند. عده‌ای باشعار و پلاکارد جمع میشدند که «چارلی هوادار کمونیست‌هاست»

آخرین درگیری چارلی چاپلین باکمیته فعالیتهای ضد آمریکائی بوده که بقول چاپلین «فعالیت های ضدآمریکائی آنقدر کش‌دار است که میتواند دور گردن هر کس پیچیده شده وصدای اورا خفه کند؟»

به‌همین جهت است که چاپلین آمریکا را ترك میکند و مینویسد موسسات بزرك صنعتی مطبوعات، تلویزیون و اعلان های تجارتی چنان تغییری در آمریکا بوجود آورده‌اند که مرا کاملا از «راه ورسم زندگی آمریکائی» جدا کردند.

(ترجمه این کتاب که هفته‌نامه سندی‌تایمز، چاپ لندن قسمتهائی از آنرا از سه‌هفته قبل آغاز نموده بصورت کامل در روزنامه اطلاعات ادامه دارد)

سیل در هند صدها نفر را کشت

دهلی - نو - ۳۰ سپتامبر - یونایتد پرس - احتمال میرود در اثر باران وسیل و گرد و باد امروز درایالت «آندرا» درجنوب هند ۷۰۰ نفر کشته شده باشند. اخباری که از تلفات و خسارات سیل و طوفان به دهلی میرسد هرلحظه میزان خسارات و تلفات را بیشتر نشان میدهد. نیرو های هوائی هند در جستجوی ۴۴۹ ماهیگیر هستند که سه روز پیش با ۷۵ قایق ماهیگیری بندر «کاکائی نالا» درایالت «آندرا» را ترك گفته وبدریا رفته‌اند و هنوز خبری ازآنان نیست.

در «ماچرلا» یك سد آبیاری در اثر فشار سیل شکست و تصور میرود باعث غرق‌شدن ۱۰۰ نفرشده باشد. یك دهکده که در کنار سد بود نیز ۳٫۵ متر زیر آب رفته‌است.

در ناحیه «بونتو» که درهمسایگی «ماچرلا» است، ممکن است ۱۲۰ نفر در اثر سیل‌ناشی از باران چهار روزه کشته شده باشند - رود «کریشنا» در جنوب هندطغیان کرده پلهای خودرا شکسته و ۱۰۰ نفررا به‌هلاکت رسانده است. عده‌زیادی نیز مفقودالاثرند.

● ۶ میلیون بیخانمان

در دهلی‌نو گفته میشود میزان خسارتی که سیل به محصولات کشاورزی و دامها زده بچندین میلیون روپیه هندی بالغ میگردد.

این سیل و طوفان در تاریخ ایالات «آندرا» سابقه نداشته‌است.

سیل ۶ میلیون نفر هندی را در ۱۸۰۰ دهکده بی‌خانمان کرده و ضمنا درحومه دهلی‌نو ۷۰۰ خانه بعلت باران‌های سیل‌آسا فروریخته است.

● هواپیمای نظامی

دهها هواپیمای نظامی هند در جستجوی ۴۵۰ تن ماهیگیر مفقود هستند. این عده بندر «کاکائی‌نادا» راچهارروز قبل ترك کردند و روز بعد از حرکت آنها اعلام شد که طوفان شدیدی در خلیج بنگال روی داده است. امروز یك تن ماهیگیر که‌خودرا باشنا به ساحل رسانده هنوز نتوانسته است حرف بزند.

به‌تمام کشتی ها در خلیج بنگال دستور داده شده است به‌جستجوی ماهیگیران هندی بپردازند.

روزنامه الجمهوریه نوشت:

۲۰ تن باتهام توطئه ضددولتی در مصر محاکمه میشوند

قاهره - ۳۰ سپتامبر - خبرگزاری فرانسه - روزنامه «الجمهوریه» چاپ قاهره در آخرین شماره خود نوشته است: بیست تن که متهم هستند علیه امنیت دولت اقدام کرده‌اند، بزودی در دادگاه نظامی محاکمه میشوند.

اخیرا جراید جهان اخباری درج کردند مبنی براینکه توطئه‌ای علیه جان ناصر رئیس جمهوری متحدعربی در مصر کشف گردید که عده‌ای از افسران ارشد ارتش مصر درآن شرکت داشتند.

هدف توطئه کنندگان این بود که بابمب محل سخنرانی ناصر را منفجر کرده وپس از بقتل‌رسانیدن رئیس‌جمهوری حکمترا دردست گیرند روزنامه «الجمهوریه» مینویسد، این بیست‌تن جنایات بسیار وخیمی علیه امنیت دولتی مرتکب شده‌اند. روزنامه الجمهوریه میافزاید توطئه جنایات این بیست تن یکماه قبل ترتیب داده شده بود واینك توسط بازپرسهای دادگاه نظامی تحت بازجوئی هستند.

این دادگاه بصورت کاملا محرمانه به‌تحقیقات خود ادامه میدهد. روزنامه الجمهوریه مینویسد بدنبال گزارش های بسیار دقیقی این بیست تن بازداشت شده و متهمین مصری هستند ویاتابعیت مصررا دارند.

روزنامه مذکور بصراحت ازنوع فعالیت متهمین، که بقول جراید خارجی هدفشان واژگون کردن رژیم مصر و قتل ناصر بوده است، ذکری نکرده است.

تفسیر روز

هشیاری یا انهدام

عکس‌العمل تند روزنامه های لبنان در مقابل مقاله «الاهرام» بدین معنا است که مترقی‌ترین کشور عربی قصد ندارد در مقابل تمایلات فرمانروایان ساحل نیل تسلیم شود و بعکس سرآن‌دارد که دربرابر اعلان جنك مصر جانانه از خود و منافع خود دفاع کندوحتی متقابلا جنگی را آغاز کندکه زیان آنرا تنها قاهره تواند دید. «محمد حسین هیکل» سخنگوی ناصر هفته قبل مقاله‌اش رادر «الاهرام» به‌تحلیل موقعیت نظامی مصر واسرائیل اختصاص داده و ضمن آن نوشته بود که هدف برنامه های نظامی مصرآن بود که تاسال ۱۹۶۱ از لحاظ قدرت نظامی بپای اسرائیل برسد باعتبار نوشته «هیکل» مصر توانسته در تاریخ موعود بهدف خودبرسد و ازآن پس یعنی از ۱۹۶۱ ببعد نیروی نظامی خودرا بحدی تقویت کرده که ازاین لحاظ همواره نسبت به اسرائیل در سطح بالائی قرار داشته است.

«هیکل» سپس سئوال میکند که اعراب چرا نباید در حمله باسرائیل پیشقدم شوند؟ وآنگاه هدف اصلی مقاله راآشکار می سازد. «برای اینکارشرط اساسی آن است که ارتش های عربی بتوانند آزادانه وارد خاك کشور های یکدیگر شوند وچون لبنان بیش از هرکشور دیگر عربی آسیب‌پذیر است ارتش مصر باید وارد خاك آن گردد.»

بدیهی است وقتی از «ورود آزادانه ارتش های عربی بکشور های عرب» سخن میرود هدف این نیست که مثلا نیرو های مسلح عراق، لبنان یا یك کشور دیگر عربی در مصر مستقر شوند. هرچه هست اشکال گوناگون نفوذ نظامی مصر در سرزمین های عربی است که بایدبه آن صورت‌قانونی و رسمی داده شود و بن‌بست ناگشودنی دنیای عرب نیز از همین جاسرچشمه میگیرد. ورود ارتش‌مصر بهرعنوان، بهرکشور عربی‌وضع و موازنه دقیق موجود را بر هم میزند و از این آشفتگی تنها رهبران مصراندکه سود میبرند و بدین سبب است که سراسر دنیای عرب و دنیای خارج که در ثبات‌وضع موجود در این منطقه جهان نفع حیاتی دارند یکپارچه در مقابل‌طرحهای مصرایستاده‌اند

نظیر پاسخ لبنان را مصرقبلا از کشور های دیگر عربی نیز دریافت داشته بود. اما یك‌سری شرایط خاص سبب میشود که پاسخ لبنان کوبنده‌ترین آنها باشد و مصر این بارباشکستی بزرگتر و رسوا کننده‌تر ازهمیشه روبرو شود.

لبنان در میان دنیای عرب جای خاصی‌دارد. شرایط‌سیاسی و اجتماعی آن نسبت بهر کشور دیگر عربی متفاوت است. رشد و ثبات اقتصادی، بالابودن سطح فرهنك وبی‌نظیر بودن تعداد با سوادان آن در میان اعراب، استحکام مبانی دمکراسی پارلمانی و سرانجام ترکیب جامعه از گروههای مختلف مذهبی‌وگرایش های روحی مردم آن بتمدن‌غرب، درمجموع کاررابرهرنیروی‌مداخله گر خارجی بخصوص‌اگر ازناحیه سرزمین عقب مانده‌ای چون مصر باشد بسی سخت مینماید.

در لبنان امکان براه‌انداختن کودتا ازهرکشوردیگرعربی کمتر است وآراء عمومی که‌سرنوشت کشور را تعیین میکند درگذشته و در مواقع بحرانی تاریخ آن، ازحق آزاد زیستن‌خود دفاع کرده است. حوادث سال ۱۹۵۸ و جنك داخلی لبنان میبایست برای مصر درس عبرتی میبودکه پیروزی‌هیچ گروه ودسته سیاسی یا مذهبی دراین کشور رانمیتواند پیروزی خود بشمارد، اماگوئی مصریان استعداد پند آموختن از حوادث را از دست داده‌اند ویاچنان در آرزوهای دور و دراز خود فرو رفته‌اندکه هرگونه رابطه خود را با دنیای حقایق ازدست داده‌اند وبنظر میرسداین هردو بیماری مهلك گریبان رهبران مصر را گرفته‌باشد. والا چگونه امکان پذیر است که در مقابل موج مخالفت یکپارچه‌دیگران باقداماتی این چنین کودکانه دست زنند که نتیجه آن از قبل روشن‌است؟ مصر مسئله جنك با اسرائیل و حرکت آزادانه ارتش خود رادر کشورهای عربی ازآن‌جهت‌مطرح ساخته است که بتواندبدین‌عنوان جای پای محکمی درتمامی دنیای عرب بدست‌آوردو ازآن پس‌در هریك ازاین سرزمین هادسته‌ای را که آماده‌اند تنها از قاهره فرمان بگیرند برسر کار آورد، وباین ترتیب رویای امپراطوری راتحقق بخشد. وناصر، در سراشیب عمر خود، برای آنکه بهرقیمت براین امپراطوری فرمان براند در سالهای گذشته‌شتابزده و ناشکیبا براههائی گام گذارده است که یك ذهن‌عادی بن‌بست بودن آنرا از آغاز میدیده است و بدین ترتیب است که رهبر مصر، همه‌جا، دراردن، عراق سوریه، عربستان، مراکش، تونس‌و حتی در خود مصر خود را با مردمی روبرو دیده است که آزادی رااز هرچیز دیگر گرامی‌تر میدارند و بخاطر حراست آن تا بیشترین حد، آنقدر که برای «بنیان گذار امپراطوری» قابل تصور نبوده‌است، مقاومت می کنند.

ودراین دور تسلسل شکست ناصر و پیروزی ملت های عربی، امروز بار دیگر نوبت‌به لبنان رسیده‌است تاکاری ترین ضربه را وارد سازد. شك‌نیست که‌سر انجام یکی ازاین ضربه‌ها رژیم ناصر را هشیارو یا منهدم میسازد

نتیجه قرعه‌کشی

بلیطهای ۲۵۰ هزار تومانی اعانه ملی

در ساعت ۶۰ بعد از ظهر دیروز (چهارشنبه هشتم‌مهر) مراسم قرعه‌کشی بلیطهای ۲۵۰ هزارتومانی اعانه ملی سری ۷۱۹۰ در بنگاه اعانه‌ملی انجام و نتیجه بدین‌شرح اعلام گردید

پنجاه ریال	۰
یکصد ریال	۸۸
پنجهزار ریال	۷۵۷
ده هزار ریال	۷۳۲۶
یکصد هزار ریال	۱۵۹۱۴
دومیلیون و پانصد هزار ریال	۱۰۷۹۴۴۳

شماره های ماقبل و مابعد جایزه یکصد هزار ریالی — هریک برده پنجهزار ریال

شماره های ماقبل و مابعد جایزه دومیلیون و پانصد هزار ریالی — هریک برده یکصد هزار ریال

بنگاه اعانه ملی

آگهی مناقصه شماره ۵۳۱

شهربانی کل کشور خرید تعدادی پوشه ساده فیبری - کلاسور - تلق‌اندیکس - کاغذ - مقوا - منگنه‌سه سوراخه - را طبق نمونه های مربوطه و برك شرایط جداگانه بمناقصه میگذارد داوطلبان شرکت در مناقصه میتوانند جهت دریافت برك شرایط و صورت لوازم مورد مناقصه باین اداره مراجعه و پیشنهادات خودرا تنظیم و درپاکت لاك ومهرشده تاآخروقت اداری روز (۲۸ر۷ر۴۳) بدائره دفتر تسلیم و رسید دریافت نمایند - پیشنهادات رسیده درساعت ۱۷ همان روز (۲۸ر۷ر۴۳) در جلسه کمیسیون خرید باز و قرائت خواهد شد - حضور پیشنهاددهندگان در جلسه کمیسیون الزامی است و کمیسیون مزبور در ردیاقبول یك یاکلیه پیشنهادات مختار است. الف ۴۴۱۹

رئیس اداره کارپردازی - سرهنك ناظمی افشار

آ-۲۳۵۹۶ ۱-۲

آگهی مناقصه شماره ۵۲۹

شهربانی کل کشور خرید برنج صدری درجه یك - برنج صدری درجه دو - برنج چمپا مصرفی سالیانه قسمت های تابعه را مطابق نمونه های موجود و برك‌شرایط جداگانه به‌مناقصه میگذارد - داوطلبان شرکت درمناقصه میتوانند برای دیدن نمونه ها و دریافت برك شرائط باین اداره مراجعه و پیشنهادات خودرا تنظیم و درپاکت لاك ومهرشده تا آخروقت اداری روز (۲۶ر۷ر۴۳) بدائره دفتر تسلیم و رسید دریافت نمایند پیشنهادات درساعت ۱۷ همان روز در جلسه کمیسیون ابتیاع باز و قرائت خواهد شد - حضور پیشنهاددهندگان در جلسه کمیسیون الزامی است و کمیسیون مزبور در ردیاقبول یك یاکلیه پیشنهادات مختار است. الف ۴۴۳۱

رئیس اداره کارپردازی - سرهنك ناظمی افشار

آ-۲۳۵۹۸ ۱-۲

تجدید آگهی مزایده

دائره اردنانس ژاندارمری کل کشور تعداد شصت‌ویك‌دستگاه خودرو فرسوده از قبیل جیپ‌جنگی - کمانکار - آمبولانس - جمس تجارتی - استیشن لندرور - شورلت سواری - موتوسیکلت - ودودستگاه تریلر فرسوده خودرا درهشت سری باشرایط مصرحه دربرك شرایط ومشخصات ازطریق مزایده کتبی بفروش میرساند.

طالبین میتوانند همه‌روزه باستثنای ایام تعطیل برای دریافت برك شرایط ومشاهده وسائل مذکور بدائره اردنانس ژاندارمری کل کشور واقع‌در خیابان پهلوی بالای‌سه‌راه ونك مراجعه وپیشنهاد خود راتا ساعت ۱۰ صبح روز چهارشنبه ۲۲ر۷ر۴۳ بدفتر دائره اردنانس تحویل نمایند.

پیشنهادات رسیده درساعت ۱۱ صبح همان‌روز یعنی روز چهارشنبه ۲۲ر۷ر۴۳ درحضور کمیسیون بازو قرائت خواهد شد الف ۴۴۲۹

اردنانس ژاندارمری کل کشور

آ-۲۳۵۹۴ ۱-۲

اطلاعیه

فروشگاه فرد تهران

واقع‌در خیابان لاله‌زار ارتباطی با فروشگاههای دیگری که از حسن شهرت فرد استفاده مینمایند نداردچه درتهران و یافرد تجریش (سرپل)

آ-۳۳۹۴۲

شبانه‌روزی دختران دانشگاه تهران

دانشگاه تهران برای‌سکونت در شبانه‌روزی دختران‌دانشجو درسال تحصیلی ۴۴-۴۳ ثبت‌نام مینماید - داوطلبان میتوانند همه روزه صبح بدفتر سازمان سرپرستی دختران واقع در محل شبانه‌روزی خیابان ۲۱ آذر کوچه پارسی مراجعه نمایند. الف ۴۴۶۶

آ-۲۴۹۷۶ ۱-۳ سازمان سرپرستی دختران دانشجو

آگهی از شرکت سهامی تلفن ایران

بدینوسیله باطلاع مشترکان محترم تلفن میرساند قسمتی از کابلهای تلفن نواحی نامبرده زیر

شمالا - قسمت جنوبی و غربی حسن‌آباد زرگنده

جنوبا - خیابان شماره ۷ و ۸ شرکت نفت

شرقا - اواسط خیابان عهدیه واقع در خیابان نوبهار به خیابان ظفروقسمت غربی کوچه کلانتری الی خیابان شماره ۷ شرکت نفت

غربا - اراضی دره قشلاق وزمینهای شرکت نفت

بعلت ضرورت فنی برگردان میشود وناگزیر شماره تلفن مشترکان نواحی فوق باشماره‌های جدیدی که در اختیار قسمت اطلاعات (۰۸) گذارده‌شده‌از روز شنبه ۱۱ر۷ر۴۳ تعویض خواهدشد.

الف ۴۴۹۰

۱-۲ ۱-۲۲۹۷۸ شرکت سهامی تلفن ایران

آگهی

برای اطلاع بانوان داوطلب خدمت آموزگاری پیمانی موقت

داوطلبان خدمت آموزگاری پیمانی موقت که‌دراداره کل‌تربیت معلم ثبت‌نام‌نموده و صورت اسامی آنها ازطریق وزارت‌فرهنك باین‌اداره رسیده ودرروزهای معین دراین اداره پرسشنامه پرکرده‌اند طبق نظر کمیسیون مربوطه بترتیب زیربرای استخدام انتخاب شده‌اند.

۱- کلیه دارندگان دیپلم ششم متوسطه طبیعی که‌معدل آنها بیشتر از ۱۲٫۵۹ میباشد.

۲- کلیه دارندگان دیپلم ششم متوسطه ادبی که‌معدل آنها بیشتر از ۱۳٫۵ میباشد.

۳- کلیه دارندگان دیپلم ششم متوسطه خانه‌داری که‌معدل آنها بیشتر از ۱۵٫۲۹ میباشد.

۴- کلیه دارندگان دیپلم ششم ریاضی بادارابودن هرنوع‌معدل.

بنابراین ازکسانیکه تاکنون برای دریافت معرفینامه باداره آموزش این‌اداره مراجعه ننموده‌اند بایستی حداکثر تاروز شنبه یازدهم‌مهرماه ۴۳ بعداز ظهرها ازساعت سه بعداز ظهر برای رفع نقص پرسشنامه ودریافت معرفینامه مراجعه نمایند.

بدیهی‌است کسانیکه تاتاریخ مذکور مراجعه ننمایند بجای آنان از اشخاص واجد شرایط دیگر انتخاب ومعرفی خواهد شد. الف ۴۵۱۳

مدیرکل فرهنك استان مرکز. دکتر منتظری

آ-۲۳۹۸۲

انجام «بشر» و آغاز «فرابشر» نزدیك است!

شاهین

هشت شاهین تازه از «دکتر تندر-کیا» در ۵۰۰ صفحه منتشر شد.

در کتابفروشی‌های ابن‌سینا و دهخدا (روبروی دانشگاه) بفروش میرسد. قیمت ۵ تومان

کارخانجات معظم سنتروتکس چکوسلواکی

بهترین و مرغوبترین اجناس ذیل را به علاقمندان و مصرف کنندگان عرضه میدارد

* انواع مختلف نخهای ابریشم مصنوعی - پارچه های کتانی - رومیزی وغیره
* لائی موئی «اسب نشان» و «کت نشان».
* روبان، تور وکش برای همه نوع مصرف.
* کلاه مردانه.
* انواع پارچه های مبلی.
* انواع بهترین فاستونی های رایلان - کانگا - پلوش پشمی - کاموا - کرک.

نماینده انحصاری در ایران: سرای امیر - تلفن: ۲۲۶۸۴

CENTROTEX PRAHA CZECHOSLOVAKIA

آوازه

ترجمه از : تهران جرنال

عراق نگران یك کودتای تازه است

بغداد ـ ۲۹ سپتامبر خبرنگار تهران جرنال ـ ترس از قیام وبحران در میان مردم بغداد بحدشیاع رسیده است و شایعات گوناگون ومتناقضی که در خیابانها و کافه‌ها جریان دارد با افزایش افراد پلیس و نظامیان در داخل و اطراف شهر تقویت میشود.

سربازان با تجهیزات کامل روی بام ساختمانهائی که احتمال حمله به آنها میرود پشت مواضع سنگربندی شده باکیسه‌های شن مستقر شده‌اند. این مناظرهمواره یاداور خاطرات کودتاهای سالهای گذشته است. مسافرانی که از مرز ایران به بغداد آمده‌اند میگویند دراین فاصله آنها را ۹بار متوقف ساخته‌مورد بازجوئی و تفتیش بدنی قرار داده‌اند.

این مسافران ضمنا میگویند که در جاده‌های قسمت شمالی کشور تعداد زیادی موانع عبور و مرورایجاد کرده‌اند. ودر مواقعی که‌خارجیها شب هنگام وارد عراق شده‌اند سربازان آنهاراتا مقصدشان‌همراهی کرده‌اند.

درشهر مرزی خانقین اتومبیل‌هائی که مسلسل درآنهاکارگذاشته شده شب‌وروز در خیابانها پاس میدهند.

بیم‌از کودتا از بازار وقهوه‌خانه گرفته تاادارات دولتی وتجارتخانه‌ها، همه جاوجود دارد. گزارش‌های‌همین منابع حاکی است چندتن از مقامات عالیرتبه دولتی و تجار عمده، کشور رابرای گذراندن تعطیلات‌واستراحتهای استعلاجی در اروپا ترك گفته‌اند.

گزارش دیگر حاکی است که نرخ ارز دربازار سیاه چند برابرشده است و خارجی ها میگویند که در انتقال پول از اروپا تاخیر روی‌داده است.

یکشنبه شب یکی ازاتباع انگلیس بدون در نظر گرفتن شرایط بچندتن از اعضای کابینه عراق معرفی‌شد.

هنگامیکه وی بقصد مراجعت به هتل خود آنان راترك کرد توسط ۵ افسر دژبان دستگیر شد وسراسر شب مورد بازجوئی قرار گرفت.

وی بعدا میگفت که پلیس‌پیرامون «گفتگوهای» او با وزیران کابینه تحقیق میکرده است. پلیس در چند ساعت اولیه نمیتوانسته است باور کند که او زبان عربی نمیداند در حالیکه پاسپورتش نشان میداده درست همان روز از ایران وارد عراق شده است. صبح روز بعد او را بدون هیچگونه توضیح یاعذرخواهی آزاد کردند.

۲ یا ۳ هفته

یك عضو سفارت انگلستان که گزارش بازداشت او را بسفارت‌عراق در بغداد داده میگفت که مقامات انگلیسی معتقدند در اینده نزدیك وشاید تا ۲ یا ۳ هفته دیگر کودتائی در عراق روی دهد.

وی میگفت که بازداشت انگلیسی مزبور از طرف یك واحد نظامی ضد دولتی صورت گرفته که میکوشد مراقب خارجیانی که با مقامات عالیرتبه حکومت عارف تماس دارند باشد.

شایع است که سه هفته قبل میخواسته‌اند عارف را بکشند. در آن‌هنگام عارف گفت‌که وی تلاشهائی را که هدفش ارسال اسلحه به‌عراق بوده خنثی ساخته‌است. اما افزایش تعداد سربازان در نزدیکی بغداد و موانع متعددی که در جاده‌ها برای تحقیق درباره مسافرین ایجاد شده، این اعتقاد را معتبر میسازد که رهبران بعثی برای‌دست زدن بکودتای تازه‌ای مشغول جمع آوری اسلحه و جلب کمك خارجی میباشند.

از : فیگارو چاپ پاریس

از : اورور (چاپ پاریس)

حاکم ویتنام جنوبی کیست؟

ژنرال خان در پاسخ بودائیها، افسران‌جوان وافراد متعصب‌ویتنامی که خواستار مجازات‌ژنرالهای مخالف دولت هستند گفته است:

«این کار غیر ممکن است زیرااینقدر ژنرال بازداشت شده که در حقیقت دیگر کسی باقی نمانده است».

این گفته ژنرال خان اوضاع و احوالی را که اکنون در سایگون حکمفرمااست بخوبی روشن میکند ویت‌نامی ها بجای تشکیل یك‌اتحاد مقدس برای نبرد باشورشیان ویت‌کنك منحصرا درراه سیراب کردن عطش نفرت و بغض وکینه‌خودهستند این روحیه حتی در میان اعضای شورای عالی ملی که بتازگی تشکیل شده رسوخ یافته است.

این شورا که‌ماموریت دارداساس رژیم جدید را پی ریزی کند ازهفده نفراز شخصیتهای معروف ویت نام جنوبی تشکیل شده و رهبرمخالفان سابق را بریاست خود برگزیده‌است ضمنا پدر خلبانی که در سال ۱۹۶۲ کاخ ریاست جمهوری ویت نام‌جنوبی را بمباران کرد بسمت دبیر کل ـ شورای عالی انتخاب گردیده است.

این شورا دو اصل مهم «ضد ـ کمونیستی» و «ضد بیطرفی» را هدف عمده خود قرار داده است ولی باید دیدکه اگر اصل سوم یعنی«ضددیم» بحال خود باقی بماند اجرای اصول دوگانه امکان پذیر خواهد بود یانه؟ باید دیگر کمتر به دروغ‌گوئی‌پرداخت برخلاف آنچه که رهبران کودتای نظامی نوامبر گذشته‌میگویند‌اکثریت افسران ارتش ویت‌نام جنوبی از طرفداران نگودین‌دیم تشکیل میشد. امروزه بهترین افسران ارتش‌ویت‌نام یا در زندانها بسر می برند و یاتحت نظر قرار گرفته‌اند و مانند ژنرال «کائوتری» هر لحظه آماده‌خودکشی هستند. این ژنرال که از۱۳سپتامبر در دالات تحت نظر قرار گرفته بود اخیرا در صدد خودکشی بر آمده و خود رامسموم کرده است وپزشکان نسبت به بهبود او امید زیادی ندارند

موضوع باینجاخاتمه پیدا نمی‌کند. ژنرال «خیم»یکی از اعضای‌کمیته رهبری سه نفری بار دیگر مورد حملات شدیدی قرار گرفته است که ظاهرا جزآنکه‌ویت نام راترك گفته وبخارج مسافرت نمایدچاره‌ی‌دیگری نخواهد داشت.

از همه‌بدتر اینکه موقعیت خودژنرال خان در نتیجه ضعفی که در برابر مخالفان خویش نشان میدهد بشدت مورد تهدید قرار گرفته است و می خواهند به بهانه اینکه ژنرال خان نمی‌تواند درعین حال اداره امورکشور و فرماندهی عملیات نظامی‌علیه شورشیان ویت‌کنك را بعهده داشته باشد او را مورد تصفیه قرار دهند طبیعی است مشکلات‌سایگون باعث خرسندی رهبران هانوئی است وآنها بنحواحسن از این وضع بنفع‌خود استفاده میکنند ولی این نکته را هم میدانند که از روز اول‌نوامبر که‌سقوط دیم کشور را در آشوب و هرج و مرج‌غوطه ورساخت عملیات نظامی ویت‌نام جنوبی‌بدوش امریکائیها گذاشته شده و از آن پس امریکائیها مستقیما روبروی آنها قرار گرفته‌اند باین جهت اصرار میکنند که ناوگان امریکا هر چه زود تر خلیج‌تونکن را ترك گویند.

از لحن کلام رهبران‌ویت‌نام شمالی پیدا است هواپیما هائی که چین‌ـ کمونیست‌به «هوشی‌مین»واگذارکرده حاضرند علیه ناو های دریا سالار «الیس» وارد عملیات شوند.

از طرف‌دیگر واشنگتن‌اعلام‌داشته است که نیرو های هوائی امریکاهر گونه حمله از طرف ویت نام شمالی یا چین کمونیست را بیدرنك تلافی خواهند کرد بطور خلاصه اکنون‌دیگر برای امریکائیها عرض ۱۷ درجه جغرافیائی که ویت نام شمالی رااز ویت نام جنوبی جدا میکند وجود خارجی ندارد و هر جا که لازم‌باشد بدشمن ضربت خواهند زد.

لوازم یدکی اصلی
فورد FORD مرکوری
مغازه عزیز ـ خیابان سعدی ـ
پشت بانك بازرگانی تلفن : ۳۰۴۹۴۷

تبریکات

جناب آقای حسن سرور
گروه فرهنك ملی انتصاب جنابعالی را بریاست دبیرستان دارالفنون تبریك میگویند. هیئت مدیره گروه فرهنك ملی

جناب آقای منصور نخست‌وزیر محبوب ایران
حسن انتصاب جناب آقای محمد عبداله گرجی رابسمت‌ریاست سازمان رهبری جوانان صمیمانه تبریك عرض مینمائیم.
محمدحسین دانائی ـ جواد فرجود ـ حسین موسوی ـ مرتضی پورسهیل
آ ـ ۱۳۲۶۷

ناهار ـ شام جوجه کباب
جمعه‌ها ناهار چلوکباب مطبوع
پارك جوجه‌کبابی اول جاده ونك تلفن ۶۲۲۸۸۰
۱ـ۵ آ ـ ۲۳۰۰۰

از امروز
مولن روژ ـ مهتاب ـ (تراس سالن) دیانا
ایفل ـ (تراس سالن) کریستال ـ اسکار ـ برلیان ـ زهره

جیمز باند ماموری که باداشتن عنوان «۰۰۷» حق دارد هرکس‌را که بخواهد بکشد
IAN FLEMING'S
Dr.No
شون کانری
اورسولا اندرس
جوزف وایزمن
دکتر نو
دوبله بفارسی در استودیو مولن روژ
رنگی تکنی کالر

شروع سانسها ـ مولن‌روژ ۱۱ صبح ۳٫۳۰ ـ ۵٫۳۰ ـ ۷٫۳۰ ـ ۹٫۳۰ بعدازظهر مهتاب ۱۱ صبح ۳ـ۵ـ۷ـ۹ بعدازظهر دیانا ۱۰٫۳۰ صبح ۲ـ۴ـ۶ـ۸ـ۱۰ بعدازظهر تراس دیانا ۷ـ۹ بعدازظهر کریستال ۱۰٫۳۰ صبح ۲٫۳۰ـ۴٫۳۰ـ۶٫۳۰ـ۸٫۳۰ تراس کریستال ۷ـ۹ بعدازظهر ایفل ۱۰ـ۱۲ صبح ۲ـ۴ـ۶ـ۸ـ۱۰ بعدازظهر اسکار ۱۰ صبح ۲٫۳۰ـ۴٫۳۰ـ۶٫۳۰ ـ ۸٫۳۰ زهره ۱۰٫۳۰ـ۱۲٫۳۰ صبح ۲٫۳۰ـ۴٫۳۰ـ ۶٫۳۰ـ۸٫۳۰ بعدازظهر برلیان ۱۰ـ۱۲صبح ۲ـ۴ـ۶ـ۸ بعدازظهر

اگر برای دیدار این فیلم فقط پنج دقیقه دیرتر بسالن سینما بیائید هرگز بماجرایش پی نخواهید برد....
کاندیدای منچوری
فرانك سیناترا
لارنس هاروی
جانت لی
The Manchurian Candidate
دوبله بفارسی در استودیو مولن روژ
وقتی تمام آن را دیدید قسم خواهید خورد که هرگز فیلمی چون این نبوده است

رادیاتور جنرال در ۹½ اتمسفر امتحان میشود
جنرال
رادیاتور جنرال مطمئن‌ترین رادیاتور برای هر نوع شوفاژ
برای تهیه هرنوع لوازم حرارت مرکزی وتهویه به :
شرکت سهامی مهندسی جنرال مکانیك خیابان تخت جمشید ـ خیابان کیوان ـ ساختمان جنرال ـ تلفنهای : ۴۵۴۰۸ـ۴۹۸۳۶ـ۴۹۸۳۷ مراجعه فرمائید
آوازه

مجمع عمومی فوق‌العاده شرکت تعاونی کارکنان بنگاه مستقل آبیاری

چون مجمع ۲۵ شهریور بحد نصاب قانونی نرسید لهذا طبق ماده پانزده اساسنامه شرکت بدینوسیله برای دومین‌و آخرین مرتبه از اعضاء شرکت دعوت میشود روز یکشنبه ۲۶ مهرماه ساعت یازده برای حضور در مجمع به‌بنگاه مستقل آبیاری‌تشریف بیاورند ـ ضمنا متذکر میگردد دراین جلسه اتخاذ تصمیم راجع بدستور جلسه باهر عده‌ای که حاضر شوند قانونی و قطعی است دستور جلسه انحلال یاابقاء شرکت

آ ـ ۳۲۶۱ ۱ بامضاء یکصدوچهل نفر اعضاءشرکت

شهرداری ناحیه ۸

آقای صدرالدین نجم‌آبادی ریاست این ناحیه کلیه امور را زیرنظر گرفته شخصا بخواسته‌های مراجعین رسیدگی وبکارهای فردفرد ماموران نظارت مستقیم داشته علاقه مخصوصی بعمران و آبادی محل دارند.

جادارد جناب آقای دکتر شادمان شهردار محترم تهران باایجاد امکانات وتسهیلات لازم خدمات صادقانه رئیس ناحیه ۸ را مورد تقدیر و تشویق قرار دهند.

ازطرف ساکنین جنوب ابراهیم آباد نارمك ـ زین‌العابدین مصلحی

اشعار

از : ناصر نجمی

واقعاکه آفرین !

راقم این سطور نمیدانستم همان طور که در این شهر و دیار آدم برای تامین بعضی احتیاجات اولیه شهر نشینی وسکونت باید دوندگی بکند و این در و آن در بزند بهمین جهت هم وقتی خواست خود رابنابمقتضائی ازشر این وسائل نوین تمدن خلاص کند باید بهمان اندازه دوندگی وتقلا کند و یا اصلاتشبث و پارتی بازی بکاربرد ! این قضیه را تا اینجا داشته باشید تا برویم سراصل مطلب

ارادتمند تلفنی داشتم که بعلت تغییر جا و محل ناگزیر شدم اقدامی برای انتقال آن بعمل آورم وناچار به کارگزاران شرکت تلفن مراجعه کردم تابلکه آنرا به منزل جدید منتقل نمایند ولی شرکت بعد از مدتی رفت و آمدو ادای تعارفات لازمه که البته دلخوشکنکی برای مخلص بود بر روی نامه های متبادله که گاهی بنده برای آنها مینگاشتم وآنها نیز متقابلا رقعه نگار میشدند حداعلای ارفاق ومساعدتهای لفظی و قلمی را مرقوم میداشتند تا اینکه بالاخره آب پاکی را روی دست ارادتمند ریختند و بهزار ویک دلیل و منطق اشعار داشتند که تقاضای شما بعلت نبودن کابل آزاد امکان پذیر نیست ! و مخلص هم مثل یك کودك حرف شنو سرم را پائین انداختم و حتی تشکری هم نثارا ولیای شرکت کردم که بالاخره بعداز مدتی ابراز لطف و تعارفات و درك فیض حضور حضرات تکلیفم رامعلوم کردند..

کسی نزد مردی رفت و مبلغی بعنوان وام از او طلب کرد . مرد واقع بین پاسخ داد . نمیدهم و ممنونم هم باش. پرسید دیگر چرا ممنونت باشم ، گفت برای اینکه مدتی سرگردانت نمیکنم !

باری ماهم وقتی جواب آخر را شنیدیم راهمان راد رپیش گرفتیم و رفتیم دنبال کارمان . ولی درخلال این احوال بما خبر رسید که چه نشسته اید که اخیرا شخصی که در منزل سابق شما نشسته سیمی به تلفن شما وصل کرده و مشغول استفاده و بهره برداری از آن است. این بارنگارنده برای اجتناب ازیك گرفتاری جدید وجلوگیری از ضرر و زیان نامه ای بشرکت نوشتم که آقا، تلفن مخلص را تاروزیکه در محل تازه کابل خالی پیدا نشده قطع فرمائید ، اماشما خیال میکنید که قطع تلفن کار آسانی بود ، چندین روز نگارنده د رمرکز تلفن مربوط دویدم و عمر وزیدراشفیع فرارادم تا اینکه یك روز از روزها مسئول منطقه فرمودند که شما باید درنامه ای که نوشته اید جمله بعداز وصل کردن تلفن ، حق الاشتراك گذشته را می پردازم حذف کنید .

منهم بخیال اینکه کار تمام شده جمله مورد نظر را از عریضه حذف کرده وراهم راگرفتم که بروم ولی در همین وقت آقای مسئول اطلاع دادند که خیلی معذرت میخواهیم که اشتباهی بکار رفته وشما باید بعداز عبارت پس از قطع بنویسید حق اشتراك را ازهمان روز خواهیم پرداخت ! بایشان تذکر دادم که من نوشته ام حاضرم طبق مقررات مربوطه که قطعا این قضیه هم در شکمش گنجانیده شده حقوق متعلقه را که آبونمان تلفن اهم آنهاست بپردازم ، پس دیگر قیداین موضوع چیست واصولا احتیاجی به اتخاذ سند وشش میخه کردن قضیه نیست ایشان گفتند که کار از احتیاط عیب نمی کند و ممکن است روزی شما مثلا بگوئید که چون در نامه خود نامی از پرداخت آبونمان بعد از قطع کردن تلفن نبرده ام دبه کرده و ما رادچار اشکال کنید ، بعلاوه کار ازمحکم کاری که عیب نمی کند، گفتم آقا، اولا از اینکه شرکت وبالاخره بیت المال یك چنین آدم دلسوزی دارد جای همه گونه امیدواری است ، ولی آخر شما هم عینك بدبینی را از مقابل چشمتان بردارید ، از طرفی اگر مشترك بعد از قطع تلفن ، بطور موقت بار دیگر تلفنش رابکار انداخت و یا بشخص دیگری واگذار کرد بالاخره ناگزیر است تمام حقوق متعلقه را بپردازد تا تلفنش بکار بیافتد، بالاخره ریش و قیچی که دست خودتان است وروزی- روزگاری اگر کسی خواست گربه رقصانی کند و بدقلقی نماید اولیای شرکت میتوانند تا موقعیکه حقوق پس افتاده شرکت را بحیطه وصول در نیاورده تلفن او را وصل نکنند !! اینجا دیگر مخلص از کوره در رفتم وازخیر قضیه گذشتم تا کار بجریان طبیعی خودش گردش کند . ولی همان روز وقتی بخانه رسیدم و بهشت برك های حساب شرکت که مخصوص مشترکین است دقیق شدم دیدم با خط جلی تکلیف مشترکین را در هر حال و وضعی روشن ساخته واین چندروز صرف وقت و نامه پرانی وتغییر جملات وعبارا ت اصلا چیز بی موردی بوده است !! ناچار فردای آنروز بمنطقه رفتم و در حالیکه از آنهمه علم واطلاع آقای مسئول منطقه بایشا ن تبریك میگفتم، خاطر نشان ساختم که حضرت آقا کاش قبلا مقررات شرکت راکه در پشت اوراق و صورتهای حساب است مطالعه میکردند و بعد چند روز وقت مرا نمی گرفتند ازاین کلام حال استفهامی درچهره اش آشکار شد و مخلص هم فورا عبارات ظهرورقه را که رئیس منطقه گفتند از مفادش بی اطلاع می باشند بنظرشان رسانیدم و بعدریش خود را خلاص کردم!

گفتگوی تلفنی

با تلفن

۳۰۰۱۰

اهالی محترم تهران ازساعت ٦ تا ۵ر۷ بعد از ظهر هر روز میتوانند گرفتاریهاودرد دلهای خود را با ما درمیان بگذارند .

● نرخ دلبخواه

قصابهای تهران نوهیچوقت گوشت رابنرخ دولتی نمیفروشند اینها خودشان برای خودشان نرخ دلبخواه میگذارند ومردم هم مجبورند بخرند

محمد نظیری

● بچه ها طاقت ندارند !

آب لوله کشی را در این فصل گرما در دبستان شهرام (عباسی) بروی بچه های مردم بسته اند دوسه روز پیش به محصلین گفته بودند با خودتان قمقمه بیاورید تارفع تشنگی کنید ما هم قمقمه را جزو ضمائم تحصیلی بچه مان کردیم ولی آموزگاران گفتند دیگر حق ندارید قمقمه همراه بیاورید ! اینکه بشما تلفن کردم برای این بود که بچه ها طاقت تشنگی ندارند و دلم بحالشان میسوزد !

ولی دانش آموز

● چرا فیلم نمایش نمیدهند

آنوقتها درفلکه آشتیانیهای تهران نو هرهفته فیلمهای کوتاه نمایش می دادند وساکنین این حدود هم که سرگرمی ندارند از آن استفاده می کردند ولی مدتیست از نمایش این گونه فیلمها خبری نیست میخواستم عرض کنم این یك اقدام مفیدی بود چرا متوقف شد

آناهیتا

● یادشان رفته !

تابستانها که در حدود ساعت هشت بعداز ظهر غروب بود برق تهران نو هم دراین ساعت روشن میشد ولی حالا با اینکه ساعت شش بعد از ظهر هوا تاریك است مسئولین مربوطه بازهم ساعت هشت بعداز ظهر برق را روشن میکنند. باینها یادآوری کنید شاید فراموش کرده باشند سرویس کارشان را تغییر دهند !

اهل محل

● هنوز اسفالت نشده !

دوسال پیش نامه ای بشماره ۱۱۰۴۲ـ ۴۱ر۶ ازطرف شهرداری در باره اسفالت خیابان چیذر بعنوان اهالی این حدود رسید که در آن نوشته شده است اسفالت این خیابان جزو برنامه شهرداری در سال جاری است و قریبا مقدمات آن فراهم خواهد شد ... و هنوز این خیابان اسفالت نشده !؟

اهل چیذر

● تقاضای بیسوادها !

مابیسوادها تقاضا داریم کلاس مبارزه با بیسوادی دبستان فروزان واقع در انتهای ویلا رامجددا باز نمایند . آیا این جالب نیست که عده ای بیسواد این تقاضارا دارند؟

بیسواد !

● بفرمائید چه کنیم ؟

بنده رتبه ۹ یك وزارتخانه هستم ۲۷ سال است دارم برای دولت خدمت میکنم ، ۷ فرزند دارم که ۳ نفر آنها دبیرستانی هستند بزرگترین فرزندم کلاس نهم قبول شده میخواهد در رشته ادبی تبت نام کند ، در حدود مارشته ادبی در دبیرستان ها وجود ندارد ، بدبیرستان ملی مراجعه شهریه می گویند باید ۶۰۰ تومان شهریه بپردازید بااحتساب اینکه باکسور بازنشستگی وحق فرهنگ ! نهصد تومان حقوق میگیرم و روی تبعیض های اداری مزایائی هم ندارم ۴۰۰ تومان گرایه خانه و پول آب وبرق میدهم ـ ۲۰۰ تومان بابت قسط بانك پارس میدهم معلوم بفرمائید چطور میتوانم از محل ۳۰۰ تومان مانده ۶۰۰ تومان شهریه بپردازم میفرمایند فرزند من ترك تحصیل کند یاخودم بروم خودکشی اجباری کنم ، امرومقرر فرمایند چه بکنم تا امتثال فرمان گردد.

کارمند قدیمی دولت ـ بهروز

● اشکال تلفنی

شماره تلفن گرفتن اینروز هاخالی از اشکال نیست بخصوص شماره هائیکه با ٦ شروع میشود ، آنقدر بار سیمها رازیاد کرده اند که به آسانی نمیشود مثلا تلفن شماره ۶۲۳ـ را گرفت.

ه.ه

● شهر در تسخیر تاکسیها

شهر تهران قبول بفرمائید که در تسخیر تاکسیهااست ، هرجاکه مسافر گیر می آورند در همانجا حتی وسط خیابان ترمز میکنند ، راننده های تاکسی بهیچ صراطی مستقیم نیستند مثل اینکه جز آنها کسی حق رانندگی دراین شهر ندارد

هوشنك ـ هوشیار

● صندوق نو نخواستیم!

هفت، هشت ماه پیش دربازار عباس- آباد اول باغ ایلچی یك صندوق پست وجود داشت که بوسیله مامورین اداره پست برداشته شد تا باصطلاح پس از تعمیر ، دوباره نصب شود و طی این مدت خبری از لاشه آنهم نشده بنویسید همان صندوق رنك ورورفته وقرا ضه را بیاورند سرجایش بگذارند صندوق نو نخواستیم !

صولتی

حزین لاهیجی

زندگی و زیباترین غزلهای او

حزین لاهیجی از شاعران غزلسرای سبك هندی است که در قرن دوازدهم هجری میزیسته است وی بر مجموع دانشهای زمان خویش بخصوص فلسفه و کلام و تاریخ و فقه و اصول تسلط داشته وتالیفات متعددی ازخودبیادگار گذاشته است .

غزلهای او در میان شاعران سبك هندی از نظر شور و شیدائی و مضامین بدیع عشقی کم نظیر است. او چنانکه گردآورنده دیوانش در مقدمه نوشته آخرین شعله پرفروغ سبك هندی است این کتاب که بهمت والای م .سرشك و بسرمایه «انتشارات توس» اخیرا بزیور طبع آراسته شده برای دوستداران شعر وادب و مشتاقان سبك هندی تحفه ارزنده ای بشمار میرود .

باغ

از : عباس چلیپا

آقای عباس چلیپا شاعر معاصر چاپ دوم مجموعه اشعار خود را که «باغ» نام دارد اخیرا منتشر ساخت. دراین مجموعه ، اشعار دل انگیز و مضامین نو و بدیعی وجود دارد که مطالعه آنها دردل خواننده باذوق وبا احساس شور و حالی برمیانگیزد .

پشت سر هر مسافر ایدوست
پاشیدن آب رسم نیکوست
رفتی توزپیش ما وزین رسم
هردیده ما درست یك جوست

کتابخانه

دامپروری جدید پرورش گاو و گوساله

تالیف دکتر پرویز هزینی

دامداری از قدیم الایام درکشور ما یکی از منابع ثروت بشمار میرفت اکنون چند گاهی است که دامداری باشیوه علمی و بطرز صحیح معمول شده و روز بروز توسعه میابد .

بدون شك انتشار مقالات و کتبی در زمینه دام داری بطرز علمی و صحیح نه تنها راهنمای ارزنده ای برای دامداران است بلکه بترویج وتوسعه این فن کمك موثر مینماید .

آقای دکتر پرویز مزینی که دارای تحصیلات و تجربیات قابل توجهی دراین زمینه میباشد حاصل مطالعات و تجربیات خویش رابصورت کتابی سودمند بعلاقمندان تقدیم نموده است . مطالب کتاب در خور فهم همگان بوده و دارای جنبه های عملی است .

برای کسانیکه بامر دامداری اشتغال دارند و برعایت اصول علمی ومبانی فنی برای موفقیت ایمان و اعتقاد دارند مطالعه این کتاب امری لازم بنظر میرسد .

نامه های مردم

چه وقت

لطفا شهرداری ناحیه ٦ تهران بگوید که چه وقت میخواهد زباله دانی اول خیابان ارجمند شوش شرقی را برچینند ومردم را ازشر این منبع کثافت وبیماری نجات بدهد ؟

مرتضی نیکومنش

به که باید اطلاع داد؟

تلفن (۰۸) جواب نمیدهد و اگر هم جوابی بدهد اکثرا اشتباه است . تلفن (۱۷) مدتها گوشی را باید نگهدارید تا جواب بدهد . تلفن شکایات (۳۳۳۳) از (۰۸) و(۱۷) بدتر است وابدا جواب نمیدهد. تکلیف مردم چیست ؟ اگرجائی تلفن خراب باشد بهشرکت تلفن شکایت میکنند واگر تلفنهای این شرکت خراب بود بچه کسی باید شکایت کرد ؟

سیدمحمد دهقان

ساعت استراحت میکند

سازمان برنامه بتمام ادارات کشور کمك میکند و هر جا عیب و علتی هست رفع میکند اما یك اداره پیدا نمیشود که دست کمك بسوی سازمان برنامه دراز کند و ساعت سردرآنرا که چند ماه است استراحت میکند براه بیندازد !

وثوقشناس

باید کنترل شود

از آنجائیکه تاکنون چندین بار، اشخاص کلاهبر دار بعناوین واهی، تحصیل پا مکاتبه و گرفتن مدرك از فلان دانشکده خارجی ، اعزام دانشجو بخارج و نظایر آن ز جوانان کلاشی کرده و صدها هزار تومان پول این عده را که در آمدی هم ندارند بجیب زده اند لازمست وزارت فرهنگ آگهی های اینگونه موسسات را که حالاهم گاه بگاه در روزنامه ها مشاهده میشود کنترل نماید و تنها در صورتی اجازه نشر آگهی بآنها بدهد که قبلا صلاحیت خود رادرفرهنگ بثبوت رسانده باشند واین شاید راهی باشد که درآینده از سرگردانی وهدر رفتن پول جوانان درین راههای بیهوده جلوگیری نماید.

اصغر غروری

سك هفت جان دارد !

اکنون که موقع اجرای برنامه معدوم کردن سگهای ولگرد منقضی شده است بدبختانه از آنجائیکه ناحیه باقر آباد (خیابان اردکان و اشکان) فعلا برای مرکزیت زباله و کثافات شهر درنظر گرفته شده است آنچه سك از اطراف واکناف شهر از نظر مامورین پنهان مانده است . باین محل روی آورده و دستجمعی بدسته های یکصد و پنجاه تائی شبها از ساعت ۱۱ تا صبح خواب و آسایش را بمردم حرام کرده اند . میگویند سك ها هفت تا جان دارند گویا اینها همان سگهای معدوم شده باشند که ازجانهای بعدی خود استفاده کرده دو باره زنده شده اند وبجان مردم محروم این محل افتاده اند بنا براین استدعای از بین بردن این حیوان مزاحم را داریم شاید پس ازاینهمه شکایت که برای اسفالت و نظافت کردیم و بجائی نرسید این شکایت بجائی برسد .

از طرف ساکنین کوی باقر آباد ـ علی شیرزاد

باید در نظر بگیرند

دبیرستان ، برای ثبت نام برادر من یکصد وپنج تومان مطالبه کرده و من باهر زحمتی بود این پول را فراهم کردم وپرداختم که آینده برادرم تباه نشود، اما بهیچ ترتیب نه قدرت پرداخت این قرض را دارم ونه به تامین سایر مخارج او موفق خواهم شد. آخر این نکات را باید موقع نام نویسی درنظر بگیرند.

مطهری

این دره را پر کنید

خیابان اقتصادیه درامیرآباد شمالی تا نیمه اسفالت میباشد وبعداز اسفالت دره عمیقی است که مانع امتداد خیابان مزبور شده وعبور ومرور راقطع نموده است . مدتها است که شهرداری ناحیه ۹ دستور داده این دره پر شود تا خیابان مزبور امتداد پیدا نماید ولی تاکنون از اجرای این دستور خبری نشده و ساکنین این خیابان باید از خیابانهای دیگر وارد خیابان خودبشوند و بمنازل خود برسند.

ساکن اقتصادیه خاکی

پاسخ شکایات مردم

فشار کافی تامین میشود

اداره روزنامه اطلاعات پاسخ مندرج درستون گفتگوی تلفنی شماره ۱۱۴۹۶ مورخ ۲ر۷ر۴۳ آن روزنامه محترم تحت عنوان «چه جوری لوله کشی میکنند» اشعار میدارد .

تعدد مورد شکایت در نتیجه اصرار ساکنین این منطقه و با آگاهی و قبول آنان که تا تکمیل طرح شمیران فشار کافی در شبکه نخواهد بود صورت گرفته است. آب منطقه سید خندان که اخیرا اکسی شده است از شبکه شمیران و با فشار کافی د ین خواهد شد

سازمان آب تهران

اقدام خواهد شد

اداره روزنامه اطلاعات پاسخ شرح مندرج درستون گفتگوی تلفنی شماره ۱۱۴۹۶ مورخ ۲ر۷ر۴۳ ان جریده محترم تحت عنوان «حسودی» اشعار میدارد .

جهت آبیاری چمن های بولوار آیزنهاور لوله خاصی بهزینه شهرداری تهران نصب شده است ولی سازمان آگهی قبول درخواست انشعبات در شمال و جنوب این بولوار را نیز منتشر سخته وقریبا اقدام به نصب شبکه لوله کشی خواهد کرد .

سازمان آب تهران

اواخر سال

اداره محترم روزنامه اطلاعات عطف به گفتگوی تلفنی مندرج درشماره ۱۱۴۹۷ مورخ ۲۴ر۷ر۴۳ آن جریده شریفه تحت عنوان «مردم فراموش شده» بامضای آقای ازدشیر اشعار میدارد .

قبول تقاضای انشعاب در غرب تهران طی آگهی های متعدد باستحضار ساکنین این منطقه رسیده است امید میرود نصب شبکه لوله کشی غرب تهران اواخر سال جاری شروع گردد.

۶ر۷ر۴۳ سازمان آب تهران

کوچه سعدی تمیز است

جریده شریفه اطلاعات محترما عطف بشرح مندرج چهارشنبه ۲۸ امرداد ماه در ستون انتقاد آن جریده شریفه اشاره بشکایات خانم «مینا» تحت عنوان «کوچه سعدی درخیابان منیریه را تبدیل به آبریزگاه عمومی کرده اند» اشعار میدارد .

طبق گزارش اداره امور شهر ، شهرداری ناحیه ۵ باتحقیقاتی که در محل بعمل آورده خانم مینا ولوق شناخته نشده ضمنا وضع نظافت کوچه مزبور رضایتبخش است ولی شخصی بنام مهدی زاده با در دست داشتن پروانه در اواسط کوچه مشغول ساختمان است و باریختن مصالح سد معبر نموده بود که بدادگاه معرفی گردیده است.

۲۸ر۶ر۴۳ رئیس دفتر اطلاعات و مطبوعات عباس واقفی

امسال اسفالت میشود

جریده شریفه اطلاعات محترما عطف بشرح مندرج پنجشنبه ۱۲ شهریور ماه درستون گفتگوی تلفنی آن جریده شریفه بامضای «ن ـ م» تحت عنوان «خیابان بیست متری شاهین عباس آباد چرا اسفالت نمیشود؟» اشعار می دارد .

طبق گزارش شهرداری ناحیه ۹ بطوریکه مهندسین این شهرداری از محل مزبور بازدید وگزارش میدهند قسمتی از خیابان شاهین اسفالت گردیده و انتهای غربی خیابان که خاکی میباشد در برنامه سال جاری منظور گردیده که بزودی کار اسفالت آن آغاز خواهد شد .

۶۸ر۶ر۴۳ رئیس دفتر اطلاعات و مطبوعات عباس واقفی

پیام های مجانی در اطلاعات هوائی

اطلاعات هوائی نشریه دانشجویان و ایرانیان مقیم کشورهای خارج از این پس پیام های اولیای دانشجویان و وابستگان ایرانیان مقیم کشور های خارج را برایگان چاپ مینماید

علاقمندان میتوانند با دفتر اطلاعات هوائی اطاق شماره ۳۶ تماس حاصل فرمایند .

آگهی مناقصه

لشگر ۱ گارد خرید یکدستگاه تلمبه ٤ اینچی مورد نیاز چاه عمیق پادگان قزوین را برابر مفاد آئین نامه معاملات دولتی از طریق مناقصه خریداری مینماید

۱ـ شرکت کنندگان در مناقصه میتوانند از تاریخ نشر آگهی تا آخر وقت اداری روز ۱۸ر۷ر۴۳ به گردان مهندسی لشگر ۱ گارد واقع در پادگان قصر مراجعه و مشخصات مربوطه را دریافت دارند .

۲ـ پیشنهاد دهندگان می بایستی مبلغ ۷۰۰۰۰ ریال اسناد خزانه بعنوان سپرده شرکت در مناقصه ضمیمه پیشنهاد خود نمایند .

۳ـ شرکت کنندگان پیشنهادات خودرا قبلا در دونسخه تنظیم و یك نسخه آنرا باداره بازرسی کل ستاد بزرك ارتشتاران واقع درخیابان شمیران تسلیم و رسید دریافت و یك نسخه دیگر را به ترتیب دریاکت الف و ب و بشرح زیر که مجموعا جوف یك پاکت لاك ومهرشده باشند بایستی تاساعت ۱۲ صبح روز ۱۹ر۷ر۴۳ بدفتر گردان مهندسی لشگر تسلیم و رسید آنرا دریافت دارند .

پاکت الف ـ شامل مشخصات کامل تلمبه چهار اینچ مورد مناقصه که بامضاء پیشنهاد دهنده رسیده باشد بانضمام اوراق خزانه و رسید اداره بازرسی کل ستاد بزرك ارتشتاران

پاکت ب ـ شامل نرخ پیشنهادات بطور صریح وروشن

٤ـ پیشنهادات واصله درساعت ۱۰ صبح روز یکشنبه ۱۹ر۷ر۴۳ درحضور کمیسیون بازوقرائت خواهد شد حضور پیشنهاددهندگان در جلسه آزاد است .

۵ـ پیشنهادات مبهم و مشروط و فاقد سپرده باعدم رعایت هریك از مواد فوق ترتیب اثر داده نخواهد شد

٦ـ در صورتیکه برنده مناقصه از عقد قرارداد خودداری نماید سپرده او بنفع ارتش ضبط خواهد شد

۷ـ هزینه نشر آگهی و حق الثبت قرارداد و عوارض و مالیات و غیره بعهده برنده مناقصه خواهد بود

۲۳۹۶ـ ۱ـ ۲ گردان مهندسی لشگر ۱ گارد

مقاطعه کاران محترم

ماشین های جدید ساختمانی و راه سازی رسید .

تهروپ ـ میدان فردوسی

تبریکات به امیران وافسران

تیمسار معظم سیاوش صمصام بختیاری

ارتقاء درجه حضرتعالی را که یکی از خدمتگزاران صدیق شاهنشاه محبوب و ملت ایران هستید تبریك عرض میکنیم .

آ ـ ۱۳۲۹۵ جعفر مشیری ـ رضا مشیری ـ فرامرز مشیری

تیمسار سرلشکر اسکوئی

ارتقاء آن تیمسار را که از صاحب منصبان فعال و شاهدوست و میهن پرست میباشید تبریك عرض مینمایم و سلامتی آن تیمسار معظم را از خداوند بزرك خواستارم.

آ ـ ۲۳۸۳۴ سیدمحمدتقی مستطابی ـ اهواز

تیمسار سرلشکر ماهوتیان

ارتقاء درجه جنابعالی را صمیمانه تبریك گفته موفقیت حضرت عالی را درراه خدمت بشاهنشاه ومیهن عزیز آرزودارم .

ا ـ ۲۳۸۳۶ سیدمحمد تقی مستطابی ـ اهواز

ارتقاء درجه و مقام سرکار سرگرد اسمعیل ستوده ریاست محترم کلانتری ٦ راتبریك می گویم .

ا ـ ۱۳۲۱۱ پرستا

تیمسار سرلشکر فتح الله احمدی

ارتقاء تیمسار را صمیمانه تبریك عرض مینمایم .

ا ـ ۲۳۸۴۰ خرم آباد لراستان ـ سرگرد رشیدچی

سرکار ستوان یکم مالی ناصر روحدانی

ارتقاء درجه ستوان یکمی آن دوست عزیز را صمیمانه تبریك میگوئیم .

مهندس عنوی زاده وبانو

تیمسار سرتیپ دکتر ابوالحسن سعادتمند

ارتقاء جنابعالی را بدرجه سرتیپی صمیمانه تبریك عرض مینمایم .

آ ـ ۲۳۸۵۲ الیگودرز ـ شاپور نژند

تیمسار معظم سرلشکر ناصر اسکوئی

بانهایت خوشوقتی ارتقاء درجه تیمسار گرامی را از صمیم قلب تبریك عرض مینمایم .

آ ـ ۲۳۸۴۸ گرگان ـ ابوالقاسم زحمتکش

فرماندهی معظم تیمسار سرتیپ محمدهادی شادمهر

ارتقاء جنابعالی را تبریك عرض نموده سعادت وترقیات روزافزون آن سرور محترم را از پیشگاه حضرت باری تعالی خواستارم .

ستاد ژاندارمری کل کشور ـ حسابداری ـ استوار ثابتی

تیمسار سرتیپ لطف الله سروش

درجه سرتیپی رابجنابعالی تبریك عرض نموده وموفقیت بیشتری برای سرکار از خداوند متعال آرزو میکنم .

ستاد ژاندارمری کل کشور ـ حسابداری ـ استوار ثابتی

سرکار سرگرد یوسف امیرسلیمانی

ارتقاء درجه جنابعالی را از صمیم قلب تبریك عرض نموده ، موفقیت شمارا از خداوند بزرك خواستاریم .

ا ـ ۱۳۲۸۷ مهندس علی اکبر امیرسلیمانی و بانو

سرکار سرهنك دوم ستاد محمود عسگریان

ارتقاء جنابعالی را از صمیم قلب تبریك عرض نموده موفقیت بیش ازپیش شمارا از درگاه ایزدمنان خواستاریم .

آ ـ ۱۳۲۸۵ مهندس علی اکبر امیرسلیمانی وبانو

دوست عزیز سرکار سرگرد تقی گل تپه

ارتقاء درجه جنابعالی را از صمیم قلب تبریك عرض نموده سعادت و موفقیت شما را ازخداوند متعال خواستاریم

عباس فولادی ـ هاشم فولادی ـ محمود فولادی

هیئت مدیره انجمن عمران و آبادی سرآسیاب مهرآباد اعطای درجه عالی سرلشکری به سرباز فداکار شاه ومیهن تیمسار خسروانی راصمیمانه تبریك میگوید .

عادل خلعتبری ـ فیضی ـ خرمی ـ احمد قاضی ـ نریمانی ـ ذوالقدر فخرالسادات ـ هاشمی ـ قصاب زمزم ـ کارخانه ـ امام وردی

ارتقاء درجه سرکار سرهنك فرزانه و سرکارسرگرد مصطفوی وسرکارسرگرد فاضلی که از شریفترین و دلسوزترین افسران شهربانی کل کشور می باشند وبارها امتحان لیاقت وشایستگی خدمت مردم را داده اند به تیمساران معظم سپهبد نصیری و سرتیپ وثیق تبریك عرض می نمائیم .

ابوالقاسم شایسته ـ حسین مرشدیان ـ حسن مرشدیان ـ عباس اختریان ـ حسین حقیقت ـ مهدی طاهباز ـ محمود عروضی ـ عبدالله اولیائی ـ ناصر اولیائی ـ ناصر اتفاق ـ مصطفی اصفهانی

سرکار سرگرد خطیبی فرماندهی آموزشگاه پلیس

ارتقاء درجه سرکار راصمیمانه تبریك میگوییم .

آ ـ ۱۳۲۸۳ سرهنك آوید

تیمسار معظم سرلشگر خسروانی فرماندهی محترم ژاندارمری ناحیه ۱

ارتقاء درجه آن تیمسار معظم را صمیمانه تبریك گفته و از خداوند متعال مسئلت دارد که در راه خدمت بشاهنشاه بزرك ومیهن عزیز بیش از پیش توفیق حاصل فرمائید .

شرکت سهامی ساختمانی شهرآرا

سرکارسروان هاشمی فرماندهی محترم گروهان ژاندارمری شهرآرا

ارتقاء درجه جنابعالی را صمیمانه تبریك گفته و از درگاه حضرت احدیت مسئلت این است که در راه خدمت بشاهنشاه بزرك ومیهن عزیز توفیق حاصل فرمائید .

آ ـ ۲۳۹۵۰ محمدعلی طالبی ـ علی اصغر خرم

سرکارسروان هاشمی فرماندهی محترم گروهان ژاندارمری شهرآرا

ارتقاء درجه جنابعالی را صمیمانه تبریك گفته و از درگاه احدیت خواستار است که در راه خدمت بشاهنشاه بزرك و میهن عزیز توفیق حاصل فرمائید .

آ ـ ۲۳۹۵۲ شرکت سهامی ساختمانی شهرآرا

سرکارسروان محمد مشیری

ارتقاء درجه جنابعالی را صمیمانه تبریك گفته آرزومندیم در انجام خدمات صادقانه خویش پیوسته موفق باشید

قم ـ دکتر عباس وفائی ـ هوشنك ابراهیمی ـ ناصر محمود اف

تیمسار سپهبد روحانی

ارتقاء درجه شما سرور معظم را از طرف خود و کلیه مامورین انتظامی فدراسیون تبریك عرض مینمایم

رئیس انتظامات فدراسیون بوکس کشور ـ حاج هوشنك بهمن پور

تیمسار سرلشگر معتضد

ارتقاء درجه جنابعالی را از طرف خود ومامورین انتظامی فدراسیون تبریك عرض مینمایم

رئیس انتظامات فدراسیون بوکس کشور ـ حاج هوشنك بهمن پور

تیمسار معظم دکتر سرتیپ ابوالحسن سعادتمند

باکمال افتخار نیل بدرجه سرتیپی را بجنابعالی تبریك وسعادت روز افزون فامیل محترم را از خداوند متعال خواستارم

لاهیجان ـ مرتضی رضائیان

تیمسار سرتیپ مصطفی سرمد

ارتقاء درجه شما را از طرف خود و کلیه مامورین انتظامی فدراسیون تبریك عرض مینمایم

رئیس انتظامات فدراسیون بوکس کشور ـ حاج هوشنك بهمن پور

سرکارسرهنك منوچهر خسروداد

ارتقاء درجه شما را از طرف خود و کلیه مامورین انتظامی فدراسیون تبریك عرض مینمایم

رئیس انتظامات فدراسیون بوکس کشور ـ حاج هوشنك بهمن پور

سرکاران سرهنك رفیعی و سرهنك ادیب پور ـ سرهنك نامدار سرهنك عزیزبیگلو ـ سرهنك بهروز ـ سرهنك شیرانی ـ سرهنك زند کریمی ـ سرهنك معتمدی ـ سرهنك دانش

ارتقاء درجه شما دوستان عزیز را از طرف خود و کلیه مامورین انتظامی فدراسیون تبریك عرض مینمایم

رئیس انتظامات فدراسیون بوکس کشور ـ حاج هوشنك بهمن پور

سرکار سرگرد اولیائی رئیس دایره اداره گذرنامه شهربانی کل

ارتقاء درجه جنابعالی را تبریك عرض مینمائیم

دکتر موسوی بهمن پور ـ سرهنك پورفتحی ـ سرهنك درخشانفر ـ سرهنك شه فر ـ مهندس عزت الله جابریان ـ مهندس ایرج بهمن پور

سرکاران سرگرد رضوی نیکو ـ سرگرد شریفی ـ سرگرد طیبی ـ سرگرد ثانی ـ سرگرد مصطفوی ـ سرگرد ناظمیان ـ سرگرد صانعی پور ـ سرگرد محرری ـ سرگرد اولیائی ـ سرگرد امیرچوپانی ـ سرگرد قائم مقامی سرگرد خانمرادی ـ سرگرد ناصح ـ سرگرد خطیبی ـ سرگرد نیکنام ـ سرگرد شریلو ـ سرگرد مقیمی فر ـ سرگرد طیب زاده ـ سرگرد جواد حسینیان

ارتقاء درجه شما دوستان عزیز را از طرف خود و کلیه مامورین انتظامی فدراسیون تبریك عرض مینمایم

رئیس انتظامات فدراسیون بوکس کشور ـ حاج هوشنك بهمن پور

دوست عزیز سرکارسرگرد محمود فاضلی

ارتقاء درجه جنابعالی را از صمیم قلب تبریك عرض نموده سعادت و موفقیت شما را ازخداوند متعال خواستاریم .

عباس فولادی ـ هاشم فولادی ـ محمود فولادی

آگهی خرید الکتروپمپ

سازمان آب بروجرد برای تاسیسات آب مشروب شهر یکدستگاه الکتروپمپ بشرح مشخصات زیر :

۱ـ یکدستگاه الکتروموتور سه فاز ۳۸۰ ولت ۵۰ سیکل نیم بسته بقدرت ۱۰۲ قوه اسب ۱۴۶۵ دوردر دقیقه .

۲ـ یکدستگاه پمپ سانتری فوز بقدرت ۲۰۰ متر مکعب آبده در ساعت در هشت آتمسفر فشار (قطر داخلی لوله بکش ۱۶ اینچ و قطر داخلی لوله دهش ۵ اینچ) کوپله شده با الکتروموتور روی شاسی فولادی .

۳ـ یکدستگاه کلید استارتی اتوماتیك ستاره مثلث بارله حرارتی برای محافظت الکتروموتور قابل تنظیم از ۱۰۰ تا ۱۱۵ آمپر از طریق مناقصه تحویل انبار سازمان آب دربروجرد خریداری مینماید .

۱ـ پیشنهاد دهندگان بایستی ۵٪ آخرین بهاء پیشنهادی لوازم فوق رابحساب شماره ۳۷۶۹ سازمان آب به بانکملی شعبه بروجرد پرداخت و فیش یا ضمانت نامه بانکی را ضمیمه پیشنهاد خود لاك مهر شده که روی پاکت نوشته شده باشد مربوط به آگهی شماره ۶۸۲ـ ۲۴ر۶ر۴۳ مربوط بمناقصه خرید الکترو پمپ تا آخر وقت اداری روز شنبه ۱۸ر۷ر۴۳ بدفتر سازمان تسلیم نمایند . به پیشنهادات فاقد سپرده و مشروط و مبهم و یا اینکه بعداز موعد مقرر برسد ترتیب اثر داده نخواهد شد .

۲ـ پیشنهادات واصله درساعت ۱۰ صبح روز یکشنبه ۱۹ر۷ر۴۳ با حضور کمیسیون مربوطه بازو قرائت خواهد شد . حضور پیشنهاد دهندگان یا نمایندگان مجاز در جلسه آزاد و سازمان آب در رد یا قبول یك یا کلیه پیشنهادات مختار است .

۳ـ بابرنده مناقصه بلافاصله قرارداد تنظیم و تاریخ تحویل الکتروپمپ بالوازم فوق ازتاریخ انعقاد قرار داد یکماه خواهد بود وبهاء لوازم مذکور پس ازتحویل کلیه لوازم ازطرف پیمانکار بانبار سازمان آب پرداخت میگردد .

٤ـ درصورتیکه پیمانکار از انجام معامله عدول نماید سپرده او بنفع سازمان آب ضبط و بابرنده نفر دوم قرارداد منعقد میگردد . ضمنا تا انعقاد قرار داد بابرنده مناقصه سپرده نفر دوم مسترد نخواهد شد .

۵ـ نحوه تنظیم قرارداد ثبتی و غیر ثبتی در اختیار خودسازمان آب خواهد بود که لدی الاقتضاء عمل خواهد کرد .

٦ـ پیمانکار موظف است طبق قراردادیکه منعقد خواهد شد لوازم مذکور را در موعد مقرره تحویل و رسید دریافت دارد . استرداد سپرده به برنده مناقصه پس از تحویل کالای مورد خرید خواهد بود .

۷ـ هرگونه هزینه مالیاتی و عوارض قانونی و هزینه انتشار آگهی در روزنامه محلی و جراید کثیرالانتشار کشور بعهده برنده مناقصه میباشد .

سازمان آب بروجرد — آ ـ ۲۳۸۳۰

«همه کارهارا ازدولت نخواهیم»

مردم محلات غرب تهران بااین شعار هیئتی برای انتقال قلعه انتخاب کردند

از راست بچپ: آقایان حاج‌محبی، مظاهری، مرزدشتی، حاج راه‌پیما، سهراب زاده، افضلی ومرتضی اعتماد معتمدین محلات غرب تهران

اطلاعات اجتماعی

رئیس ناحیه‌چهار شهرداری گفت: تابحال رسم چنین‌بود ، که مردم همه کارهارا ازدولت‌ها میخواستند و حال روال کار درمملکت عوض شده ومردم میخواهند بسیاری از کارها راخودشان انجام دهند ،

بدستور شهردار تهران برای‌پیشرفت این‌امر مهم شهرداری ناحیه ٤ بامردم همکاری و هماهنگی میکند .

پول میدهند

آقای‌سهراب‌زاده معتمدمحل بخش پنج گفت :مردم محلات‌غربی خواهان انتقال قلعه می‌باشند . آنها برای اجرای نظر خود پول میدهند کارهم میکنند تامرکز فساد از محوطه خانه‌و کاشانه آنها دورشود . آقای حاج فتحعلی‌راه‌پیما رئیس‌انجمن محل‌استخر گفت: هراقدامی که‌برای انتقال قلعه بشود قدمی مفیداست‌و ماساکنان‌محل حاضریم کمك مالی به‌هیئت بدهیم تادراجرای برنامه موفق‌شود .

جایش نیست

آقای مرتضی اعتماد معتمد محل بریانك‌گفت : هیچ‌تردید نیست که انتقال‌قلعه بخارج‌درروحیات‌وافکارمردم محلات مجاور قلعه‌اثر خواهد گذاشت و مردم عموما آماده پرداخت کمك هستند.

آقایان مرزدشتی و مظاهری نیزهر یك بیاناتی دراین مورد ایراد کردندو درخواست نمودند که‌دولت بامردم در این مورد همکاری نماید .

نمایندگان مردم غرب در اجتماع خود اعلام کردند که‌برای اولین‌بار درمورد یك مسئله مهم اجتماع مبتلابه خود دورهم جمع شده‌اند و خودشان برای انتقال قلعه بخارج تهران قسمتی از اعتبارات لازم را تامین خواهند کرد وسپس‌ازدولت تقاضاخواهند کرد که طرح‌ونقشه لازم رابرای انتقال قلعه تصویب کند .

نمیتوان تحمل کرد

آقای حاج‌افضلی دراجتماع معتمدان ومعمرین مردم محلات غرب تهران گفت: وجود قلعه‌را دیگر درداخل‌شهر تهران نمیشود تحمل کرد ، دراطراف این محله نزدیك بدویست هزارنفر زندگی میکنند و همین رفت‌و آمد و تماشاو حتی فکروجود قلعه درافکار جوانان این منطقه فسادرا رواج‌میدهد.

● مردم نیکوکار به حساب مخصوص «انتقال قلعه» پول میریزند

عصر سه‌شنبه معتمدین محلات غرب تهران برای اتخاذ تصمیم دربارهٔ انتقال قلعه در شهرداری ناحیه چهار حضور یافتند ، در این اجتماع هیئتی از معتمدین محل بعنوان ناظر براجرای طرح انتقال قلعه بوسیله مردم تعیین گردیدند وحسابی برای‌دریافت کمکهای مردم خیر بشماره **۱۸۰۴۵۷** در بانك ملی شعبه دخانیات مفتوح شد .

درهمین جلسه‌اول‌اجتماع‌معتمدان محلات‌غرب تهران ، عده‌ای از افراد خیر مبلغ **۳۷۵۰۰۰** ریال بحساب مخصوص انتقال قلعه ریختند و خبرنگارما امروزاطلاع دادکه تا آخروقت امروز جمعی دیگراز مردم محلات غرب بشعبهٔ بانك ملی در خیابان قزوین مراجعه کردند و مبالغ دیگری پول برای انتقال قلعه بحساب مخصوص آن ریختند .

لیست اسامی زنان ومردانی‌که بدین منظور پول میدهند هر هفته از طرف هیئت معتمدین محل انتشار خواهد یافت .

دنباله مباحثات اولین کمیتهٔ دائمی اصناف در مورد تعطیل عصر جمعه

آجیل فروشها و قناد ها

● حاج‌تقی‌آجیلی : بعضی از آجیل‌فروشها تقاضا دارند که‌عصر جمعه‌کار کنند
● عباس روستا : در هر «رفورم» اجتماعی مشکلات کوچکی‌پیش می‌آید

بدنبال مباحثات‌اولین‌جلسه‌کمیته دائمی اصناف‌که در شماره‌های گذشته‌درج‌شد . آقایان‌قبادیان، حاج تقی آجیلی وعباس روستا در باره تعطیل جمعه و مسائل مربوط به تعطیل جمعه صنوف آجیل فروش و شیرینی فروش ولبنیاتی توضیح دادند .

آقای قبادیان درمورد تعطیل جمعه لبنیات فروشها توضیح دادکه موضوع مورد نظر فروشندگان لبنیات که مورد توجه مردم هم هست درکمیته موقت حل شده و قرارشدکه صد و هشتاد نفر صاحبان ماست‌بندی‌ها که همان تبدیل و توزیع کنندگان شیرهای‌غیر پاستوریزه هستند درساعات معینی‌بعد از ظهرها برای تحویل‌گرفتن شیر و تبدیل آن باز باشند .

● نظر آجیل فروشان

آقای حاج‌تقی‌آجیلی رئیس‌اتحادیه صنف آجیل وخشکبار فروش گفت کمیته‌ای که از طرف اصناف‌دراطلاعات تشکیل شد نظری جز اجرای خواسته های اصنافو تامین رفاه و آسایش آنان نداشت ، کنگره اول‌تصمیماتی گرفت که آن تصمیمات را کمیته موقت اجراکرد و درعین‌حال به‌نواقص کارهم رسیدگی نمود . کمیته‌ای که دراطلاعات تشکیل‌شده بود بنحواحسن وظایف خودرا انجام داد درآنجالبنیات فروش آمد وگفت‌که شیرم میماند و ترش میشود وکمیته‌بکار او رسیدگی کرد . اینك افراد صنف آجیل‌فروش میگویند ما نمیخواهیم همه بازکنیم اما چون وضع دکانهای‌بعضی‌از افراد صنف‌ما طوری است‌که عصر روزجمعه موقع فروش آنهاست روی این اصل میخواهندکه به‌آن عده معدود اجازه داده شود بطورکشیك عصر جمعه ها باز نمایند . خود منهم سالهاست‌که جمعه‌ها تعطیل میکنم ونظر من اینست که قناد و آجیل فروش بطورکشیك بعداز ظهر جمعه باز باشند تا بکار و کسب آنها صدمه‌ای وارد نیاید .

آقای قبادیان توضیح دادکه ازنظر آقای حاج شفیعی و خلاصه نظریات آقای حاج‌آجیلی چنین استنباط‌میشود که برای رفع مشکلات افراد صنوف‌و مردم برقراری‌کشیك را لازم میدانند

● نظر اکثریت

آقای عباس روستا نماینده اصناف درمجلس شورایملی و رئیس صنف خیاط گفت : درهراجتماعی وقتی‌رفرمی میشود مشکلات کوچکی پیش می آید ولی همواره اکثریت موفق میشوند و کارها بروفق خواست مردم پیش‌میرود. بااجرای طرح تعطیل جمعه قدمی ازنظر حفظ بهداشت یك سوم مردم مملکت برداشته شده افراد صنف خیاط را مثال میزنیم : یك کارگر خیاطی از صبح تا شام سوزن میزند با اطوی‌داغ سروکار دارد باسروصدای چرخ‌روبرو است و وقتی بخانه میرود خسته‌است، عصبانی است یك بادمجان فروش دوره گرد هم همین وضع را دارد پس فرقی نمیکند تمام افراد اصناف احتیاج به تعطیل دارند واجرای این طرح برای هرفردی ضروری است .

اما از نظر رفع احتیاجات مردم‌وقتی میگوئیم همه تعطیل باشند بایدوسائل مورد نیاز آنها را هم آماده کنیم .

حرف‌آقای‌حاج شفیعی بسیارصحیح است که کمیته باید بنشیند کشیك تعیین کند باید این امر با نظارت مستقیم اتحادیه‌ها بانظم وترتیب‌خاصی برقرار شود ودرهر خیابان از هرصنف یکی در هر هفته بطور نوبتی کشیك تعیین شود و مغازه را باز گذارد . در اینجا لازم میدانم از موسسه اطلاعات و جرائد دیگری‌که دراین راه زحمتی کشیده و به نشر فکر تعطیل جمعه کمك‌کرده‌اند تشکر کنم .

● نماینده ۱۵۰ هزار نفر

آقای قبادیان‌توضیح دادکه کمیته‌ای که دراینجا تشکیل شده نماینده یك صدوپنجاه هزار نفر از مردم است این کمیته یك وظیفه مهم اجتماعی بعهده دارد ، اقدامات اخیر اصناف در سراسر ایران مورد توجه مردم واقع شده در ولایات واستانها تعطیل جمعه عمومی شده . آقای صفی‌پور نماینده مجلس ومدیر مجله امید ایران می گفت رفته بودم قزوین همه‌جا تعطیل بود وآقایان باید باهمیت موضوعی‌که اصناف شروع کرده‌اند توجه کنند .

● نامه صنف عینك ساز

رونوشت نامه زیر از طرف‌اتحادیه صنف عینك ساز و عینك فروش‌تهران بشورایعالی اصناف ارسال شده به روزنامه اطلاعات رسیده است :

اعضای اتحادیه صنف عینك ساز و عینك‌فروش تهران وحومه همگی خواهان تعطیل روزجمعه بوده واکثرا تعطیلات و همچنین ساعات‌کار را رعایت و احترام مینمایند و همگی مقررات و شرائط آئین‌نامه صنفی‌را محترم میدارند ، هیئت مدیره صنف عینك ساز و عینك فروش از اینکه کمیته شورایعالی اصناف نسبت بامر تعطیل روزجمعه که یك‌امر شرعی ومذهبی‌ما ایرانیان میباشد واصناف را راهنمائی می نمایند و باعث دلگرمی خانواده آنها واز همه مهمتر خوشنودی کارگران‌میشوند صمیمانه تشکر مینمایید و آرزو دارد اشخاصیکه با نیات خیرخواهانه خود تحت توجهات شاهنشاه محبوب این امر بسیار مهم را درتمام مملکت اجرا مینمایند توفیق بیشتری برای خدمت به‌شاه ومردم داشته باشند .

علی هرانی

● کشیك داروخانه‌ها

کمیته دائمی اصناف امروز اطلاع داد که نظر به اهمیتی‌که مسئله کشیك داروخانه‌ها و بخش‌های تزریقات دارد کمیته باین امر توجه کرده و ترتیبی داده خواهد شد که از هفته آتی با شرکت نماینده سندیکای داروخانه‌ها و بخش‌های تزریقات درجلسات کمیته تمام نواقص کار رفع شود . نظر کمیته اینست که داروخانه ها باید تعداد بیشتری کشیك داشته باشند واسامی آنها را درجراید و رادیو اعلام کنند و همچنین بخش‌های تزریقات باید در سراسر تهران باز باشند و مراجعین را بپذیرند .

لازم بتوضیح است که تعطیل روز جمعه داروخانه‌ها طبق مقرراتی است‌که پیش‌از مقررات عمومی تعطیل اصناف از طرف خود سندیکای داروخانه ها وضع واجرا میشد .

جدول کلمات متقاطع شماره ۲۸۰۲

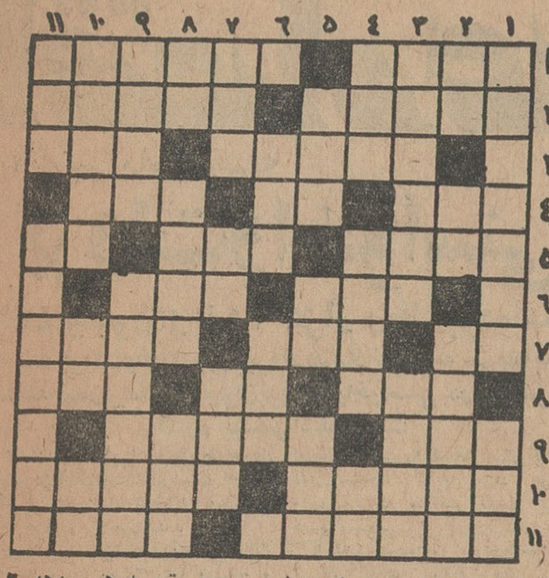

افقی:۱ـ با آنکه کیشی ندارد همه را بکیش خود پندارد ـ بعداز پشت پا می خورند۲ـ مال‌دلسوخته گیرا تراست ـ تنك سفالین برای من وامثال آن ۳ـ اگر میمون‌نیست پس غلام سرکاراست ـ نیرو ٤ـ امید ـ پرده سیاه جهان ـ میکویند به چشم است‌ـ رسا ـ از واحد های زمان ـ به بعضی هاباید زدتاحرکتی بخود بدهند ٦ـ از اصطلاحات‌بازی بلوت و بریج ـ در سالهای اخیر دانستن آن‌نیز بصورت یکی‌ازلوازم تربیت‌و تمدن و معاشرت در آمده است ۷ـ بالانشین ـ از فلزات ـ ماه بعداز محاق ۸ـ ازخشم درهم‌می کشند ـ ازمحصولات کمر ـ رودخانه‌ای در آسیا ۹ـ آنچه سکر آورد ـ مملکتی آن یك جور است و ساختمانیش جور دیگر ۱۰ـ با همه عظمت گاهی به ریسمان‌هم‌می‌چسبد ـ نور امیددر دلش خاموش شده است ۱۱ـ جنك و جدل ـ قطارزیر زمینی

عمودی:۱ـ جد بزرك ویولن ـ معنی بی تجربه هم میدهد ۲ـ حرف نفرت ـ پارچه بی مصرف ـ سخت‌بود و به همت مردان رام‌شد ۳ـ خودش لوعی دستور استو خرده‌اش مایه مزاحمت ـ از میوه های‌پرقوت ٤ـ ترس ـ دنبال آب جو فرستاده بودندش ـ یکی از حروف الفبای لاتین ۵ـ از کارخانه‌های اتومبیل سازی قدیمی آمریکاکه در سالهای‌اخیر محصولش بنام‌دیگر عرضه شده است ـ بزرك ـ باز داشتن ٦ـ از پارچه‌های نازك ـ کم وکسرداشتن ۷ـ ازنانهای شیرینی ـ اگر باشد ـ مطیع و اهلی ۸ـ ریشه‌پادر هوا ـ دام بلایش سلسله‌موی‌دوست باشد ـ حرف عصای وارونه !۹ـ از غدد داخلی بدن انسان ـ شایستگی ۱۰ـ از سبزیهای کمپوتی!ـ بیش ازسه ربع کره زمین رافرا گرفته است ـ طرف ۱۱ـ در تابستان بیشتر باز بود ـ از رقصهای تازه‌در آمد سالهای اخیر .

حل جدول شماره ۲۸۰۲

	۱	۲	۳	٤	۵	٦	۷	۸	۹	۱۰	۱۱
۱	س	ر	۱	ب	ح	ح	ا	م	ا	ت	ت
۲	ا	ا	ت	ن	ا	ن	م	ش	م	ا	خ
۳	خ	ت	ن	ل	ی	ف	ن	ا	ا	ب	ا
٤	ا	ش	ک	ن	ه	خ	ت	ا	س	ا	■
۵	ر	ف	ی	ق	■	د	ا	ی	■	پ	■
٦	ی	ی	ا	ن	ب	ر	ک	■	ش	ر	■
۷	ن	■	گ	ر	د	ه	ا	پ	ی	ی	■
۸	■	م	ا	۵	ی	■	س	ن	گ	د	پ
۹	ش	ر	ر	■	۳	و	ج	■	ی	ا	ل
۱۰	م	د	و	ز	■	ل	ا	ب	د	ن	ی
۱۱	س	م	ن	د	ر	■	ف	ا	ن	و	س

جناب آقای دکتر شادمان شهردار محترم تهران

کوچه ٦ متری احدائی‌پورمحمدی سیدملك‌خاتون را مردم تقاضادارند ۸ متری شود وچندین شکایت به شهرداری و منطقه ٦ تقدیم شده که کوچه مزبور ۸ متری شود توجهی نشده در صورتیکه ساکنین‌حاضرند نسبت بسهم خود پول زمین رابدهند وکوچه ۸ متری شود از مقام‌شهردار محترم تهران واداره‌های فنی‌استدعا داریم اقدام موثری برای رفاه‌مردم بشود .

ازطرف ساکنین کوچه ٦ متری
پورمحمد ـ خلیل تاجیك

کلاسهای جدید خیاطی

٤ ماهه ـ ٦ ماهه ـ ۹ ماهه

خصوصی و عمومی درانجمن دوشیزگان وبانوان

علاوه‌براین ، درانجمن این کلاس‌ها در اختیار شماست :
کمك‌های اولیه ـ انگلیسی (فوری ـ عادی ـ لویر کمبریج) ـ آشپزی ـ گل‌آرائی ـ گلسازی ـ نویسندگی وروزنامه‌نگاری ـ منشیگری ـ کاردستی ـ شمع‌سازی ـ رانندگی ـ ماشین‌نویسی (یك‌ماهه ـ سه‌ماهه)

برای کسب اطلاعات بیشتر ونامنویسی و شرکت در کلاس بدبیرخانه انجمن (خیابان شاه‌رضا ـ خیابان فرصت ـ شماره ۷۳ ـ تلفن ۶۹۷۱۵ـ۴۰۲۱۱)مراجعه فرمائید (۱)

ساریدون «روش»

مسکن تمام دردها است

کلاسهای خیاطی بانو روشنك‌ادیبی

بعلت مسافرت بامریکا مدتی تعطیل بود مجددا دایر گردیده و روزهای شنبه ـ دوشنبه ثبت‌نام مینماید .

آ ـ ۲۳۹۰۰ خیابان ایرانشهر ـ خیابان هاشمی شماره ۳۰

شرکت سهامی داطا

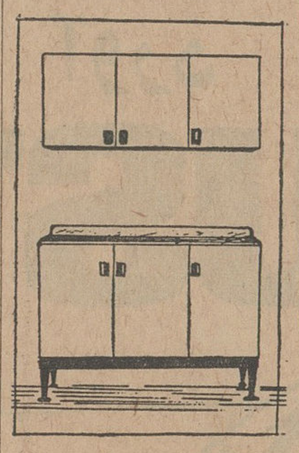

مدرنترین کابینت های فلزی پایه‌دار آشپزخانه را با حداقل قیمت نقد و اقساط‌تقدیم میدارد

آدرس ـ خیابان پهلوی‌مقابل ایستگاه بیمارستان شماره یك ارتش تلفن ٦۲۰٤٤۵

آ ـ ۲۵۳۰ ۱ ـ ۳۰

نمایندگان شهرستانها ـ شیراز خیابان داریوش بنگاه جام آقای محمد اسمعیل مستجانیان ـ اصفهان‌چهارباغ فروشگاه فطوری ـ اهواز خیابان ۲٤ متری فروشگاه تقوی ـ مشهد خیابان شاهرضا فروشگاه عدالت جمیلی.

شرکت چراغ گاز

مرکز فروش کاملترین وعالیترین انواع اجاقهای گاز درایران

شرکت چراغ گاز ـ تخت‌جمشید

بین ویلا و بهجت آباد ـ شماره ۱٤۲

تلفن ٤۹٤۳۹

فروشگاه سه طبقه

بلانش

مقابل فروشگاه فردوسی افتتاح‌شد

روز یکشنبه پنجم مهر فروشگاه بزرك و سه طبقه بلانش که شامل ده قسمت می‌باشد افتتاح گردید . استقبال اهالی محترم پایتخت از همان ساعت اول افتتاح‌بقدری‌بود که کارتهای‌قرعه کشی جوائز مجانی که در هفته اول افتتاح به مشتریان گرامی و مراجعین محترم تقدیم‌میشود تمام شد . لذا کارتهای مجددی تهیه گردید که تاآخرین روز هفته در دسترس کلیه مراجعین‌قرار گیرد .خانواده های محترم بانوان ـ دوشیزگان ـ آقایان حتما از فروشگاه سه طبقه بلانش که کلیه احتیاجات زندگی از پوشاك ـ تریکو ـ مبل ـ لوازم‌آرایش و بالاخره آنچه شما نیازمندید در آن باقیمت‌های بسیار مناسب مهیا شده دیدن فرمائیداطمینان میدهیم که بازدید از فروشگاه بلانش بنفع شما خواهد بود .

فروشگاه بلانش

مقابل فروشگاه فردوسی

«زهره»

اطلاعات

اقتصادی

در تیر ماه گذشته

بروات واخواستی

۴۴۳ میلیون و ۳۸۴ هزار ریال بوده است

مقایسه بروات واخواستی تیرماه امسال نسبت به تیرماه سال گذشته نشان میدهد که، میزان بروات واخواستی درسراسر کشور بیشتر شده است

تعداد ۱۷۸۵۵ برات در تیرماه امسال در تهران واخواست شده است. ارزش براتهای واخواست شده ۲۸۲ میلیون و ۸۰۵ هزار ریال میباشد.

در شهرستانها نیز درماه مورد بحث ۱۴۰۹۹ برات بمبلغ ۱۶۰ میلیون و ۵۴۳ هزار ریال واخواست شده است.

بدین ترتیب ایران درماه چهارم سال جاری ۳۱۹۵۴ برات واخواستی داشته است

ارزش کل برات های واخواست شده مزبور به ۴۴۳ میلیون و ۳۴۸ هزار ریال بالغ میشود.

خبرنگار اطلاعات اضافه میکند نسبت بماه گذشته (خردادماه) تعداد بروات واخواستی در ایران افزایش یافته است.

ولی باید درنظر داشت افزایش بروات واخواستی تیرماه نسبت به خردادماه مربوط به شهرستان هااست وبروات واخواستی تهران در مدت مورد بحث کاهش داشته است.

مقایسه با سال گذشته

مقایسه بروات واخواستی تیرماه امسال نسبت به تیرماه سال گذشته نشان میدهد که به تعداد بروات واخواستی در سراسر کشور افزوده شده است.

البته درمدت مزبور بروات واخواستی تهران کاهش یافته ولی بروات واخواستی شهرستانها فزونی یافته است.

برای تشویق صادرات سیمان

آئین نامه جدیدی تهیه و تقدیم دولت میشود

در صورتیکه این آئین نامه بتصویب برسد پاداش صادرات سیمان تنی ۷۸۰ ریال میشود

ایران در شش ماهه اول امسال ۶۵٫۷۱۵ تن سیمان بکشورهای خارج صادر کرده است.

طبق آمار موجود این اولین بار است که رقم صادرات سیمان کشور باین میزان افزایش یافته است.

از سیمان صادره ۴٫۵۰۰ تن به افغانستان - ۴٫۷۰۰ تن به دوبی - ۳٫۰۰۰ تن به عربستان سعودی وبقیه به کویت - قطر وسایر شیخ نشین های خلیج فارس صادر شده است.

سیمان ایران بواسطه مرغوبیت و استحکام بازارهای جدیدی در شیخ نشین ها و کشور های مختلف بدست آورده است.

باتوجه بافزایش مصارف داخلی، کارخانجات سیمان کشور هم اکنون باحداکثر ظرفیت، تولید میکنند.

برای تشویق صادرات سیمان بزودی آئین نامه جدید اعطای پاداش صادرات سیمان تسلیم هیات وزیران میشود.

چنانچه این آئین نامه بتصویب دولت برسد پاداش صادرات سیمان از تنی ۵۰۰ ریال به ۷۸۰ ریال افزایش خواهد یافت.

مصارف شش ماهه

در شش ماه اول امسال جمعا ۵۷۰٫۲۳۶ تن سیمان کارخانجات کشور بفروش رسیده است. از این مقدار ۵۰۴٫۵۲۱ تن سیمان درداخله بفروش رسیده و مورد استفاده قرار گرفتند و بقیه صادر شده است.

میزان افزایش

طبق محاسباتی که شده ظرف شش ماهه امسال مصرف سیمان در داخله نسبت به شش ماهه سال گذشته ۴۸ در صد افزایش یافته است.

قیمتها

سیمان ایران به عربستان وشیخ نشین های خلیج فارس از قرار تنی ۸۵ شیلینك معامله شده است. (هرشیلینك معادل ۱۰٫۵۰ ریال)

در نیمه اول امسال

۲۵۰۰ تن کاغذ وارد ایران شده

دولت سالیانه در حدود ۶۰۰۰ تن کاغذ احتیاج دارد

برای مصارف وزارتخانه ها وسازمان های دولتی تاپایان سال جاری حدود ۳٫۵۰۰ تن کاغذ توسط شرکت معاملات خارجی ایران ازکشورهای مختلف خریداری میشود.

دولت سالانه در حدود ۶٫۰۰۰ تن کاغذ احتیاج دارد که توسط شرکت معاملات خارجی بایران وارد میگردد.

از آغاز امسال تاکنون حدود ۲٫۵۰۰ تن کاغذ از ژاپن وفرانسه بایران وارد ومورد استفاده موسسات دولتی قرار گرفته است.

۱٫۰۰۰ تن کاغذنیز بزودی بایران وارد میشود. بقیه کاغذهای مورد احتیاج بتدریج خریداری و تا پایان امسال به بنادر جنوبی ایران وارد میگردد.

ممالك اسکاندیناوی

چون کشور های اسکاندیناوی نظیر سوئد دارای کاغذ مرغوب میباشند با آنکه نرخ هاشان بالااست معهذا در پارتی های آینده مقداری کاغذ ازاین کشورها خریداری میشود تا موجودی کافی از انواع کاغذوجود داشته باشد.

قیمت ها

کاغذهائی که از فرانسه خریداری شده حدودتنی ۷۶ شیلینك و کاغذهای ژاپنی حدودتنی ۸۹ شیلینك خریداری شده است. پارتی هزار تنی که از ژاپن وارد میشود تنی ۸۱٫۱۸ شیلینك خریداری شده است.

کشتی ها

کشتی «اورال» متعلق بدولت شوروی بالمقدار ۶۲۳۹۱۷ تن بار از بادکوبه وارد بندر پهلوی گردید.

کشتی «باکو» متعلق به شوروی بدون بار از بادکوبه برای بارگیری وارد بندر پهلوی شد.

کشتی انگلیسی «بوسکوم بیدان» بامقدار ۸۵۰ تن کالای تجارتی وارد بندر شاهپور گردید.

کشتی «شینکو کومارو» ژاپنی با مقدار ۱۶۲ تن کالاوارد بندرخرمشهر شد و پس از تخلیه همان روز خارج گردید.

اعضای هیات نمایندگی ایران

در کمیته فرعی پتروشیمی تعیین شدند

دبیرخانه مرکزی عمران منطقه ای درتهران اطلاع داد: روز ۱۶ مهرماه کمیته فرعی پتروشیمی در کراچی تشکیل میگردد.

ریاست هیات نمایندگی ایران با آقای دکتر محمد یگانه معاون وزارت اقتصاد میباشد.

اعضای هیات عبارتند از آقایان: دکتر مظفر عامری مدیر امور صنایع ومعادن ونیرو درسازمان برنامه دکتر مرات دبیر کل شورایعالی پتروشیمی وعباسقلی بختیار نماینده شرکت ملی نفت ایران.

کمیته فرعی پتروشیمی بنابپیشنهاد ایران وباشرکت نمایندگان سه کشور ترکیه، پاکستان وایران تشکیل میشود.

از ۶۰ هزار گوسفند ترکیه

تاکنون ۹۶۰۰ گوسفند بتهران رسیده است

از شصت هزار گوسفندی که ایران تابحال از ترکیه خریداری کرده تاکنون ۹۶۰۰ راس بتهران وارد شده است.

باآنکه قرار بودروزی هزار گوسفند از بازرگان بتهران حمل شود ولی چون شرکت حمل ونقل برنده مناقصه مفاد قرار داد راعمل نکرده و کامیون کافی جهت بارگیری گوسفندها بمرز ایران وترکیه نمیفرستد، لذا گوسفند کمتری بتهران حمل شده است.

بدین جهت طبق قرارداد از محل تضمینی که شرکت حمل و نقل نزد دولت دارد زیان خسارت تاخیر برداشت خواهد شد. اخطارهای لازم در این مورد به شرکت حمل و نقل مزبور نیز شده است بهر حال باآنکه قرار بود قبل از پایان پائیز امسال کارتحویل وحمل گوسفندها بتهران بپایان برسد، ممکن است این کار تازمستان نیز بطول انجامد.

طی پنج ماه اول سال

صادرات کشور

۷۰ میلیون تومان افزایش یافت

عوائد گمرکی گمرکخانه های آذربایجان سه برابر سال قبل شده است

حجم صادرات وواردات کالاازطریق راههای آذربایجان بعلت راههای ترانزیت شوروی و ترکیه افزایش قابل ملاحظه ای پیدا کرده است.

بهمین جهت عوائد گمرکی گمرکخانه های این استان دریك ماهه شهریور سه برابر شهریور سال قبل بوده است واین رقم تنها منعکس کننده فعالیت وارداتی بازرگانان میباشد.

دراین ماه آذربایجان پس از جنوب در مقام دوم، ازلحاظ درآمد گمرکی قرار گرفته است.

در شهریور ماه درآمد گمرك خرمشهر درحدود ۵ درصد بالا رفته درصورتی که افزایش درآمدگمرکی درآذربایجان بیش از ۳۰ درصد بوده است.

افزایش صادرات

درپنج ماهه اول امسال میزان صادرات کشور نسبت به پنج ماهه مشابه سال قبل ۹ میلیون دلار یعنی درحدود ۷۰ میلیون تومان افزایش پیدا کرده است فعالیت صادراتی بیشتر روی اقلام فرش، پوست و روده وپنبه بوده است.

آگهی مناقصه شماره ۲۳۷

اداره کل ساختمان وزارت فرهنگ تکمیل دوباب ساختمان دبستان وسالن ونك راکه اعتبار آن مبلغ ۴۰۰۰۰۰۰ ریال میباشد بمناقصه میگذارد. شرکت هائیکه در طبقه بندی سال ۱۳۴۱ این اداره ویادرطبقه بندی اسفندماه ۱۳۴۲ سازمان برنامه درقسمت ساختمان درجه اول ودوم وسوم شناخته شده اند می توانند در صورت تمایل با مراجعه باین اداره یکدوره اسناد وبرك شرایط مناقصه راکه مدت انجام کار میزان سپرده شرکت درمناقصه تضمین حسن کاروسایرشرایط مقرر درآئین نامه معاملات دولتی بطور کامل و صریح درآن قید گردیده باپرداخت مبلغ ۱۰۰۰ ریال دریافت وپیشنهاد خودرا باتوجه بشرایط واسناد مربوطه تنظیم و تا ساعت ۹ صبح روز ۲۰ مهر ۴۳ بدفتر اداره کل ساختمان تسلیم ورسید دریافت دارند. پیشنهادهائیکه رسیده باشد در ساعت ۱۰ صبح همان روز بازو قرائت خواهد شد.

اداره کل ساختمان وزارت فرهنگ در رد یاقبول یك یاکلیه پیشنهاد ها آزاد است. الف ۴۳۶۹

رئیس اداره کل ساختمان - مهندس صیادی

اوراق بهادار

اسناد خزانه - اصلاحات ارضی - سهام بانکها خیابان سعدی پاساژ سعدی ایران باب تلفن ۳۳۱۴۶

TURFIX

رضایت کامل کدبانوی خانه بادیک زودپر تورفیکس

وکلیه لوازم یدکی موجود درمرکز پخش تهران گلوبندک سرای تقی زاده شماره ۶۸ تلفن ۲۲۳۶۴ وکلیه نمایندگیها تهران وشهرستانها

قابل توجه صادر کنندگان

صدور فوری اجناس زیر برای جمهوری نیجریه مورد لزوم است

بلوز های زنانه - دامن - جامه های زنانه - شلوار - پیراهن - کراوات - کشباف های پشمی - جامه های مردانه - حوله - کفشهای بچگانه - زنانه و مردانه - ساعتهای مچی و دیواری - دوربین - آلات موسیقی - مصالح ساختمانی - ماشین آلات الکتریکی - خواروبار - گوشت گاو نمك زده (قرمه) - ساردین - گوچه فرنگی - کیف دستی زنانه و مردانه - زیرپوش - نمد - کلاه - عینك های آفتابی - اسباب بازی - فرام عینك - منسوجات چاپی - عصا - کلاه گیس - ساك - چرخ خیاطی - دوچرخه موتوری - فرش - باطری و غیره.

قیمت ها و نمونه کالا به آدرس زیرارسال گردد.

UMUKORO MARKETING AGENCY & COMPANY, P.O. BOX 2996, LAGOS NIGERIA

آ-۲۳۷۴۰ ۱-۴ (طوطی)

نئون لامپ

کارخانه سازنده تابلوهای نئون و پلاستیك

اصفهان - دروازه دولت تلفن ۷۰۰۰

ماشینهای جوجه کشی ولوازم مرغداری ساخت

ایران طیور

همگام باپیشرفت صنعت مرغداری - تاسیس ۱۳۲۲

کاتالوگ مجانا ارسال میشود تلفن کارخانه ۶۱۳۹۸۹

تهران - شاهرضا میدان فردوسی تلفن فروشگاه - ۶۶۱۰۹

انواع برزنت

شرکت سهامی امید تلفن ۲۱۵۴۶ خیابان بوذرجمهری سرای حمیدین

چگونه میتوان محصول برنج مرغوب بدست آورد

برای بدست آوردن محصول مرغوب وفراوان برنج تغذیه کافی و صحیح ضرورت دارد.

ازت رشد برنج را تسریع مینماید فسفر - باعث درشتی دانه میگردد پتاس - باعث استحکام ساقه میگردد

کود کامل روستیکای ۱۵×۱۵×۱۵ عقاب نشان آلمان

برای برنج یك ترکیب کامل مغذی بوده وچون دارای مقدار کافی ومناسب ازت - فسفر - پتاس وسایر موادغذائی فرعی میباشد باشرایط طبیعی ایران بهترین کود برای برنج تشخیص داده شده است.

RUSTICA®

کودعقاب نشان روستیکا ۱۵×۱۵×۱۵ برای آب وهوای ایران بسته بندی شده بخوبی می توان آنرا در انبار نگهداری نمود و قابل پخش میباشد.

RUSTICA

RUHR N

روستیکا یعنی استفاده بیشتر

برای خرید انواع کودهای شیمیائی شرکت سهامی روهرشتیك شتف بوخوم آلمان غربی واخذ اطلاعات بیشتر به آدرس زیرمراجعه فرمائید.
نمایندگی انحصاری درایران - شرکت سهامی ارد - خیابان شاهرضا - پیچ شمیران - شماره ۷۶۰ - تلفن ۷۵۵۶۲۳ - ۷۱۶۵۱

نیازمندیها

استخدام

کار ودانش

صبح و عصر در کلاسهای ماشین نویسی فارسی و لاتین حسابداری و دفتر داری دوبل، سیم کشی، رادیو تلویزیون، رادیو ترانزیستوری، شرکت وبا معرفی ما استخدام شوید بین امیر اکرم وشاهرضا. تلفن ۴۹۴۹۴
۱-۲۰ آ-۲۴۹۷

یکنفر حسابدار مجرب وفعال

که بزبان انگلیسی و فارسی آشنائی کامل داشته باشد موردنیاز یك شرکت تولیدی درجه اول میباشد.

داوطلبین تقاضای کتبی خود رابا ذکر وضعیت شخصی میزان تحصیل وسوابق کار بزبان انگلیسی تنظیم و بوسیله صندوق پستی شماره ۱۹۵۷ ارسال فرمایند.
۱-۴ آ-۱۳۰۸۳

تکنیسین

مرکز پزشکی فیروزگر بتعدادی تکنیسین رادیولژی و آزمایشگاه که حائز شرائط زیر باشند نیازمنداست
۱- سیکل اول یا دیپلم کامل متوسطه
۲- گواهینامه دوساله تخصصی
دارندگان لیسانس دررشته های فوق حق تقدم خواهند داشت
متقاضیان میبایستی شخصا بمرکز پزشکی فیروزگر واقع درخیابان زاهد پشت شرکت نفت مراجعه نمایند.
۱-۳ ۱-۲۳۶۲۴

بچند دوشیزه و بانوی

خوش عکس برای تهیه فیلم و عکس تبلیغاتی احتیاج داریم خیابان بهار مقابل بنیاد پهلوی شماره ۱۱۱ استودیو مفتاح
۱-۳ آ-۲۴۷۰

استخدام دیپلمه ولیسانسیه

چهل نفر زن و مرد دیپلمه ولیسانس که قدرت بیان داشته باشند برای امور بازاریابی بانکی باحقوق ومزایای خوب استخدام میشوند واجدین شرایط ساعت ۱۰ صبح روز جمعه ۷٫۱۰ به ساختمان آلومینیوم خیابان شاه طبقه چهارم مراجعه نمایند.
۱-۲ آ-۲۳۷۹۲

موسسه مهندسین مشاور ایرانی

به یکنفر مهندس راه وساختمان جهت سر پرستی گروهی ازمهندسین ونقشه کشهای ایرانی در پروژههای مربوط به امور ساختمانی - لوله کشی و سیستم فاضل آب و غیره نیازمند است.

متقاضیان بایستی دارای شرائط ذیل باشند
۱- تحصیلات همپایه دانشگاه با حداقل پنج سال سابقه کار
۲- آشنائی کامل بزبان انگلیسی.
۳- برك خاتمه خدمت و یابرك معافی از اداره نظام وظیفه عمومی.
واجدین شرائط بایستی درخواست
۱-۳ آ-۱۲۴۳۹

آگهی استخدام مهندس شیمی

شرکت سهامی کارخانجات صنعتی و روغن نباتی اصفهان برای تصدی لابراتوار کارخانه دو نفرمهندس شیمی فارغ التحصیل از دانشکده فنی استخدام میکند داوطلبان بایستی به زبان انگلیسی تسلط کامل داشته باشند ضمنا اشخاصیکه دارای دانشنامه مهندسی شیمی ازیکی از کشور های انگلستان یا آمریکا باشند حق تقدم دارند.
۳-۱۲ آ-۲۰۹۹۴

دو جوان فعال جهت فروش کالادرب منازل باتضمین وحقوق مکفی استخدام میشود خیابان شاهرضا چهار راه گرگان - فروشگاه چای خصوصی
۱-۲ آ-۲۵۲۱

شرکت ترانسکواکسپرس

بیك نفر مدیر که وارد درامور حمل و نقل بین المللی و حق العمل کاری در گمرك و دارای سابقه کار و مسلط به زبان انگلیسی باشد جهت انجام امور خود درتبریز و جلفا نیازمنداست. واجدین شرایط بین ساعت ۹ تا ۱۳ هرروزحداکثر تاروزیکشنبه ۴۳٫۷٫۱۲ بمرکز شرکت واقع درخیابان شاهرضا ساختمان ارفرانس شماره ۳۰۷ طبقه ششم بامدارك لازم مراجعه نمایند.
۱-۲ آ-۱۳۰۲۵

تعدادی پرستار. آشپز و خدمتکار احتیاج داریم تلفن ۳۷۳۳۱
آ-۲۳۴۵ ۱-۱۰

فروشنده دیپلمه

معاف ازخدمت نظام کارخانه لباسشوئی برف استخدام مینماید تلفن ۷۹۱۲۲۲
آ-۱۳۲۵۷

استخدام طبیب

یکنفر طبیب بازنشسته برای تصدی بخش تزریقات صبح و بعد از ظهر با حقوق کافی استخدام میشود. داوطلبان با راهنمای شماره ۳۲۶ روزنامه - اطلاعات مکاتبه فرمایند
آ-۱۳۳۱۵ ۱-۲

جویای کار

جوانی دارای گواهینامه پایه

یکم رانندگی و مکانیکی خدمت کرده باسابقه سررانندگی و خدمت در موسسات ملی فرهنگی تمام وقت جویای کار است به راهنمای شماره ۳۲۴ اطلاعات مراجعه شود.

راننده پایه یك باسواد

حاضر است در تهران وشهرستانها کارکند براهنمای شماره ۳۲۵ اطلاعات مراجعه فرمائید
آ-۱۳۲۱۹

آگهی استخدام روز مزد

اداره مهندسی ارتش تعدادی مهندس در رشته های مختلف بشرح زیر بطور روز مزد بکار میگمارد.

واجدین شرائط که دارای سابقه حسن انجام کار میباشند میتوانند ازتاریخ ۴۳٫۷٫۱۱ تا آخر وقت اداری روز ۴۳٫۷٫۲۸ بدایره نو سازی این اداره واقع در خیابان پارس مراجعه و با دریافت برك پرسشنامه مدارك خود را منتهی تا تاریخ ۴۳٫۷٫۲۵ بدفتر دایره مذکور تسلیم دارند.

۱- مهندس راه وساختمان (محاسب برآورد کننده) از دانشکده فنی - دانشگاه تهران یادانشگاههای مشابه خارجی - حداقل سه سال سابقه کار.
۲- مهندس الکترومکانیك (تاسیسات ساختمان وبرق) ازدانشکده فنی دانشگاه تهران یا دانشکده های مشابه خارجی حداقل سه سال سابقه کار
۳- مهندس معمار (ارشیتکتت) از دانشکده هنرهای زیبای دانشگاه تهران یادانشکده های مشابه خارجی باحداقل سه سال سابقه کار.
۴- کمك مهندس (برآورد کننده) که دارای مدرك رسمی باشد.

اداره مهندسی ارتش
۱-۳ ۱-۲۳۹۷۰

یك خانم مربی باسابقه

برای کودکستان احتیاج است عصر ها تلفن ۴۷۹۵۲
آ-۲۵۳۴

سازمان پنبه تعداد پنج نفر

دارندگان دیپلم کامل (کشاورزی. ریاضی. طبیعی) را که واجد شرایط زیر باشند جهت تکمیل کادر فنی خود در شهرستانها (کارشناس پنبه) از طریق مسابقه انتخاب و بطورروز مزد بکار میگمارد.

۱- انجام خدمت نظام وظیفه یادارا بودن معافی دائم (غیرازمعافی پزشکی)
۲- حداکثر سن ۲۵ سال.

داوطلبان واجدشرایط باید تقاضای خود را به پیوست رونوشت مصدق دیپلم وشناسنامه و همچنین گواهی عدم سوء پیشینه حداکثر تا بیستم مهر ماه بدفتر سازمان پنبه واقع در خیابان آیزنهاور شماره ۱۶۳ (بین خیابان جمشید و خیابان بختیار) تسلیم دارند. الف ۴۵۱۴

رئیس سازمان پنبه. مهندس دیبا
۱-۳ ۱-۲۳۹۷۴

آگهی استخدام

سازمان آب بروجرد به یکنفر مهندس مجرب در رشته آب و برق احتیاج دارد. لذابدینوسیله باطلاع داوطلبین واجد شرایط فوق میرساند که در صورت تمایل بسازمان آب بروجرد مراجعه تا در صورت دارا بودن شرایط لازم و توافق ترتیب استخدام داوطلب داده شود.
۱-۲۳۸۲ سازمان آب بروجرد

استخدام وزیتوروهنرپیشه

بعده ای خانم و آقاجهت امور وزیتوری دفتری وهنرپیشگی نیازمندیم میدان ژاله جنب پمپ بنزین سازمان هنری آپادانا.
۱-۲ آ-۲۵۳۵

دو نفر راننده پایه ۲ همگانی

متاهل با حقوق ۳۰۰ تومان برای دبستان مورد نیاز است عصرها تلفن ۴۷۹۵۲
آ-۲۵۳۳

جمعیت شیرو خورشید سرخ ایران

جهت خدمت تمام وقت در شهرستان ها احتیاج به تعدادی پزشك و جراح و متخصص بیماریهای زنان و ماما دارد که با حقوق مکفی استخدام میشوند از داوطلبین محترم خواهشمند است برای کسب هر گونه اطلاعات لازم بعد از ظهرها باداره امور بیمارستانها وموسسات درمانی جمعیت (واقع در خیابان سی متری - روبروی ستاد ژاندارمری کوچه کاج شماره ۱۱ مراجعه فرمائید
۱-۸ ۱-۲۳۸۰۰

دبیرستان ایران آینده

بیکعده لیسانسیه شیمی و فیزیك و ریاضیات وادبیات نیازمنداست صبح وعصر جمعه دهم مهر ماه در محل دبیرستان خیابان سوم اسفند چهار راه عزیزخان مراجعه فرمائید

صاحب امتیاز و مدیر مسئول: عباس مسعودی
جای اداره خیابان خیام چاپخانه اطلاعات

در تهران آسمان خراش وجود ندارد!

اکثر بناهای مرتفع تهران بواسطه عدم تجهیزات قابل سکونت نیست و بهمین دلیل خالی مانده است

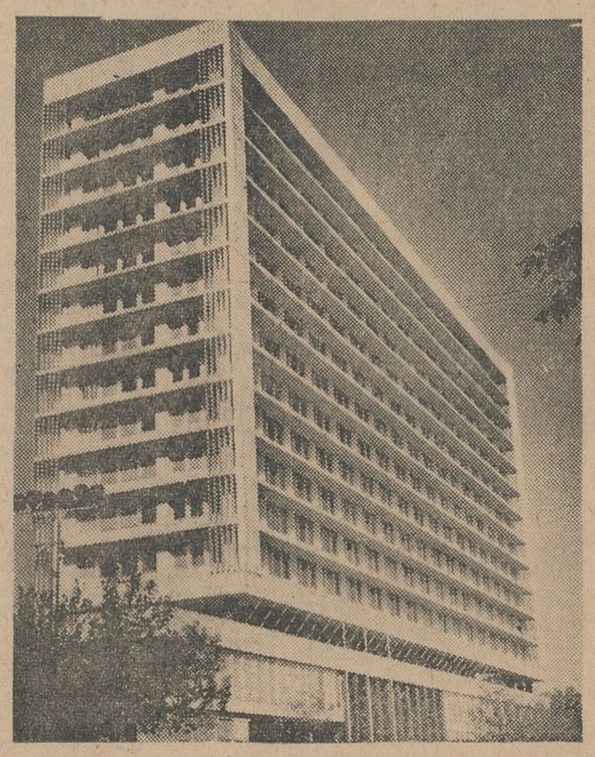

کاخ شرکت ملی نفت، از مرتفعترین ساختمانهای تهران

۵۰ هزار آپارتمان تهران خالی مانده است با اینهمه هر روز بر تعداد ساختمان افزوده میشود

تهران بزرگ ، با اینهمه ابهت وجلال ، با ساختمانهای کوتاه وبلند ، با باغها و باغچه‌ها ، با خیابانهای وسیع وزیبا وگاهی تنگ وتاریك وبامیدانهای کوچك وبزرك خود جمعا ۳۲۸ کیلومتر مربع مساحت دارد .

دراین مقدار زمین در دامنه های باشکوه البرز ۳ میلیون زن و مرد وکودك زندگی میکنند و هرروز براین تعداد اضافه میشود باوجود این ۵۰ هزار آپارتمان خالی درتهران موجود است که مشتری ندارد و با اینهمه هرروز نیز بر تعداد ساختمانهای بلند و بالا رفته تهران اضافه میشود .

توسعه ساختمانی تهران بعلت تراکم جمعیت و توجه شهرستانی ها به اقامت درپایتخت است و با بالا رفتن قیمت زمین درتهران ساختمانها مرتفع تر میشود . وهم اکنون بناهای هیلتون هتل، شرکت ملی نفت ، بانك کشاورزی بانك کار ، ساختمان پلاسکو ، بانك ایرانیان نوساختمان بلند دژشاه آباد ، ساختمان سیلوی تهران ، ساختمان انبار قند و شکر و ساختمان کیا از عظیم‌ترین ساختمانهای تهران است.

آپارتمان های خالی

درحال حاضر ۵۰هزار آپارتمان خالی درتهران وجود دارد که مردم نیز ازوجود آنها استقبالی نمیکنند زیرا مردم ایران اکثراعادت به استفاده از آپارتمان ندارند وآپارتمانها درچند سال گذشته فقط مخصوص خارجیها بود . باوجود این مدت بیست سال است که ساختن آپارتمان درتهران رواج پیدا کرده ، این فن پیشرفت فوق‌العاده‌ای نیز نموده است ولی بیشتر ترقی معماری وساختمانی درساختمانهای دولتی بچشم میخورد زیرا ادارات دولتی قادرند باتهیه وسائل مختلف تابستانها و زمستانها هوا را گرم و سرد کنند و بطور کلی ساختمان های مرتفع را برای زندگی آماده سازند و بهمین جهت تا آخرین طبقه این ساختمانها قابل سکونت است و اگردرموقع طرح ساختمانهای مسکونی خصوصی نیز کلیه حوائج زندگی از قبیل : انبار ، محل شستن رخت ، ایوانهای روباز و سقفدار و وسیله رسیدن بطبقات بالا درنظر گرفته شود، مسلما این آپارتمانها بیشتر مورد استقبال قرار خواهد گرفت ، در حال حاضر بسیاری از اطاقهای طبقات بالای چند ساختمان مرتفع خصوصی تهران بواسطه عدم تجهیزات خالی مانده است

مهندس محس فروغی «آرشیتکت» معروف میگوید : اصولا ساختمانهای تهران و اکثر شهرهای ایران باید شمالی جنوبی باشد و حتی‌المقدور باید از ایجاد پنجره درطرف مغرب پرهیز شود زیرا پنجره‌های طرف مغرب در تابستان باعث گرمای فوق‌العاده و در زمستان بواسطه بادهای دائمی موجب سردی هوای محل سکنی واین موضوع قابل توجه است که در ساختمانهای قدیم ایران همیشه بهترین سالنها و اطاقها درطرف جنوب بنا ساخته شده

آسمان خراشها

آقای مهندس فروغی در مورد آسمان خراشها گفت: آپارتمان های بلند درتهران براثر ازدیاد و تراکم جمعیت بوجود آمده است ولی البته بهیچیك از آنها آسمان خراش بمعنای واقعی اطلاق نمیشود . زیرا بلندترین ساختمانهای تهران پانزده طبقه است درصورتیکه آسمان‌خراش به بناهائی گفته میشود که بیشتر از ۳۰طبقه باشد .

البته ایجاد آسمان خراش منافع فوق‌العاده‌ای دارد ، اولا حفظ امنیت دریك آسمانخراش آسانتر از چندین خانه پراکنده است واز نظر فنی درآب و برق، لوله‌کشی ، و فاضل آب نیز صرفه‌جوئی فوق‌العاده‌ای میشود واگر درموقع طرح آسمانخراش مانند آسمان خراش‌های امریکا محل برای پارك اتومبیل های اشخاص وامکانات گرم و سرد کردن نیز در نظر گرفته شود در چنین اماکنی زندگی بسیار آسان است ولی این منافع در صورتی تامین میشود که قوانینی طرح گردد که قبل از هر چیز فضای لازم برای تنفس را معین کند واز این بابت دراغلب کشور های دنیا قوانینی وجود دارد که بهترین نوع آن را ، برای شهر میلان وضع کرده‌اند .

دراین شهر اگر ساختمان ۲۰طبقه‌ای بناشود وجود درحدود ۱۵ هزار متر مربع فضای آزاد دراطراف آن ضروری است. درحالیکه اگرهمان ساختمان دو طبقه باشد ۲۰۰۰ متر مربع فضا برای باغ وباغچه بیشتر احتیاج ندارد وبا این قانون هرقدر ساختمان مرتفع‌تر باشد باید اطراف آن باغ و فضای آزاد بیشتری وجود داشته باشد که از دونظر قابل اهمیت است . یکی از نظر سلامت هوا ودیگر ازجهت عدم ایجاد مزاحمت برای ساختمانهای اطراف .

عوارض زمین

اصلا ایجاد باغ و باغچه که در تنظیم وتهویه هوا دخالت مستقیم دارد درکشور های خارج حائز اهمیت است و حتی در بعضی ازکشورها مردم را برای ایجاد ، باغها و باغچه‌های مختلف تشویق می‌کنند درصورتیکه درمملکت ما برعکس است یعنی از اراضی عوارض میگیرند ومردم بهمین علت نیز سعی میکنند که اراضی را به خانه‌ها. آپارتمانها واماکن مختلف تبدیل کنند تا عوارض ندهند.

دربعضی ازکشور ها حتی مقررات خاصی برای ساختمان وضع نکرده‌اند ویکی از آنها دار آنکارا که پایتخت کشور همسایهٔ ماست اجرا میشود ، یعنی درآن شهر به هیچکس اجازه نمی‌دهند که از دوسوم زمین موجود بیشتر راصرف ساختمان کند وحتی درشهر «هلیوپلیس» فقط یك سوم اززمین مورد نظر قابل ساختمان است و بقیه آن باید آزاد باشد ودراکثر شهرهای بزرك اروپا مثل پاریس امروز اجازهٔ ساختن بنا ۱۰ متر است و باین ترتیب تمام سطح زیر بنا برای چاه فاضل آب مصرف شده‌است .

شهرهائی مانند نیویورك که دارای آسمان خراشهای فراوانی است دارای خاك محکم وقابل دوامی هستند و نیویورك خوشبختانه برروی یك تخته سنك قرار دارد و خوشبختی بیشتر اینست که تهران نیز دارای خاك مستحکم است ، البته این استحکام درقسمت شمال که قابل استفاده برای درخنکاری نیست بیشتر وجود دارد بهمین دلیل شمال شهر نیز برای ساختن اسمان خراش مناسب تراست .

اما اگر آسمان خراشی بوجود بیاید باید از هر جهت تکمیل باشد وگرنه مانند همین عمارات بلندغیر قابل استفاده خواهد بود .

صنعت ملی ساختمان

معماری و بناهای تاریخی ایران و آثاری که از دوران سلطنت هو حکومتهای مختلف باقی است حاکی از استادی ایرانیان در فن مذکور بوده‌است و خوشبختانه بعداز جنك نیز صنعت ساختمان ایران پیشرفت فوق‌العاده‌ای کرد ولی درسه چهار سال گذشته بواسطه اوضاع اقتصادی پیشرفت این صنعت متوقف ماند .

«سیگرام» مرتفع ترین آسمانخراش جهان

سوپرسیتین
+ ویتامین ث
درمان سرماخوردگی وزکام فصلی
مسکن ودرد ـ تب بر ـ ضد حساسیت
supercitin
COLD CAPSULES
محصول ویتامین آمریکا
نمایندهٔ انحصاری : شرکت تجارتی پرویز سرای همایون تلفن ۲۰۴۸۰۳

آگهی بانك ملی ایران
برای تسهیل امور بازرگانی از تاریخ اول مهرماه ۱۳۴۳ نمایندگی تگاب این بانك از شعبه سقز کردستان منتزع وبشعبه مستقل تبدیل شده است . الف ۴۴۵۲ بانك ملی ایران

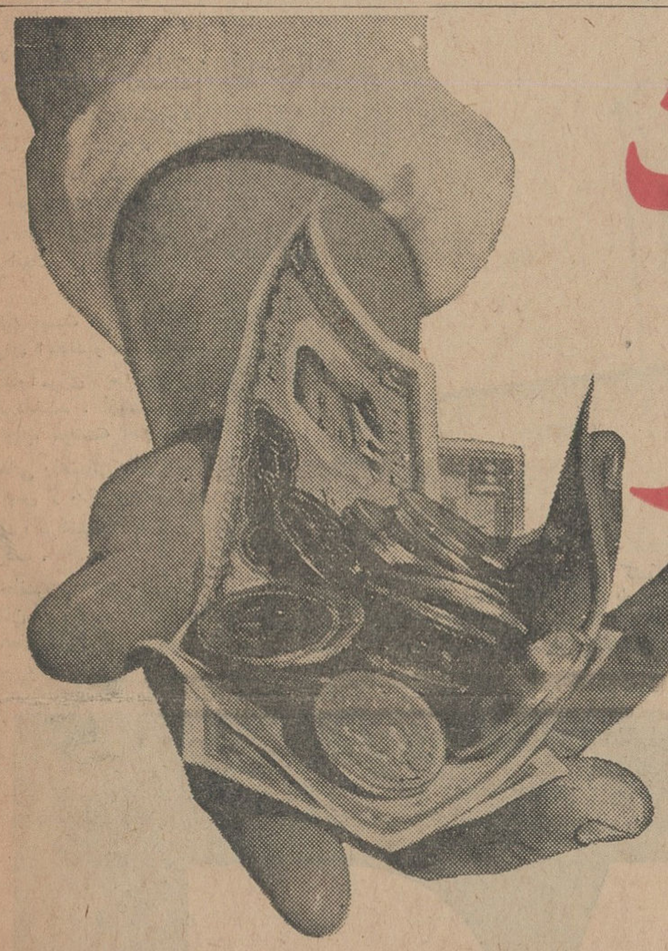

ازیك مشت تایك خروار

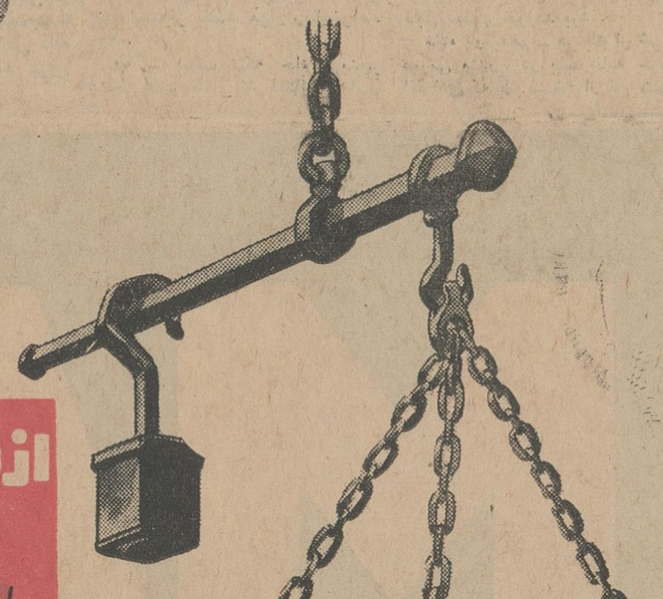

ازپنجاه تومان تا پنجاه هزار تومان

باضافه یك اتومبیل سینگر ۱۹۶۴ جایزه حساب سپرده اختیاری بانك بیمه بازرگانان است

حساب سپرده اختیاری و دیداری بانك بیمه بازرگانان در سال جدید علاوه بر تاشش درصد بهره معمول بهترین و جالبترین جوائز را بدارندگان حساب تقدیم میکند .

بطوریکه بهزاران نفر برنده برابر پس‌اندازشان درحساب سپرده اختیاری و دیداری از پنجاه تومان تا پنجاه هزار تومان جایزه خواهدداد وباضافه جوائز فوق‌یك اتومبیل زیبای سینگر ۱۹۶۴ نیز بین کلیه دارندگان حساب قرعه‌کشی خواهد شد .

شعب بانك بیمه بازرگانان در تهران و شهرستانها آماده افتتاح حساب میباشند .

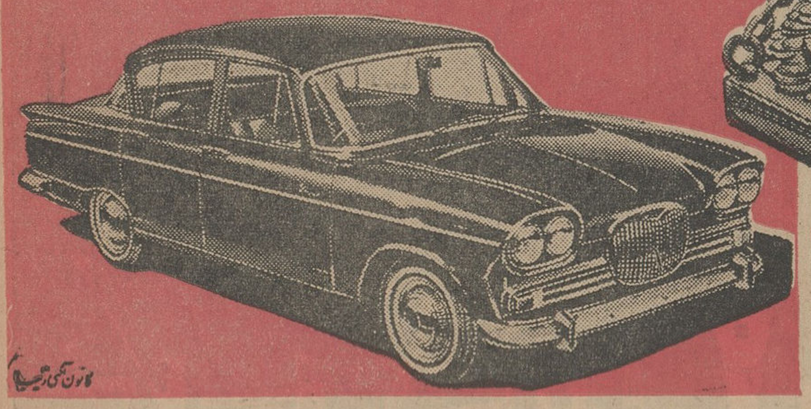

شعب بانك بیمه بازرگانان

شعبه مرکزی ـ خیابان بوذرجمهری
شعبه بازار ـ خیابان بوذرجمهری مقابل مسجدشاه
شعبه سعدی ـ دروازه دولت نبش خیابان روزولت
شعبه کالج ـ شاهرضا کالج
شعبه ری ـ خیابان ری مقابل انبار گندم
شعبه بوعلی ـ بازار کفاشها
شعبه دخانیات ـ مقابل بنگاه دخانیات
شعبه گمرك ـ خیابان رباط کریم چهارراه نفت
شعبه شهباز ـ میدان خراسان
شعبه سلسبیل ـ مقابل سینما کارون
شعبه خیابان‌شاه ـ مقابل سینما نیاگارا
شعبه ابن‌سینا ـ شمال پارك امین‌الدوله
شعبه تهران‌نو ـ میدان شهناز جنب سینما میامی
شعبه نازی‌آباد ـ مقابل کشتارگاه
شعبه تجریش ـ میدان تجریش

خمیردندان سیگنال
بامزایای منحصربفرد
« ساخت فرانسه »
بطول عمر وزیبائی دندانهای شما میافزاید

بامواد های قرمز رنگ محتوی ماده معجزه آسای هکزاکلروفن

فرهنگی ورزشی

مرکز ایرانشناسی دردانشگاه استراسبورگ

خبر رسیده ازدانشگاه معروف و قدیمی أستراسبورگ حاکی است که یك مرکز بزرگ ایران شناسی و ترویج زبان و فرهنگ فارسی دران دانشگاه بوجود آمده‌است .

رئیس دانشگاه استراسبورگ موافقت کرده‌است تادرمرکز بزرگ دانشگاهی که بزودی ساختمان آن به‌پایان‌خواهد رسید قسمتی برای تحقیقات درباره فرهنگ وتمدن وزبان ایرانی بوجود آید دانشمند جوان ایرانی دکترعسکر حقوقی دانشیار دانشکده ادبیات تهران دراین مرکز تحقیقاتی کشور کهن سال خودرا بافرهنگ عظیمو میراث برجسته‌و درخشان آن بمردم فرانسه معرفی کرده است .

دراستیتوی زبان وفرهنگ ایرانی عده زیادی دانشجو به‌تحصیل‌اشتغال دارند .وبدینطریق یك کانون‌برجسته برای معرفی ایران‌درمرکز اروپاویکی ازقدیمترین دانشگاه های جهان با همت یك استاد ایرانی و حمایت دانشگاه تهران بوجود آمده است .

جوانان افغانی درایران کارآموزی میکنند

چند روز قبل ، بیست‌نفر ازجوانان کشور افغانستان،طبق دعوت موسسه انتشارات فرانکلین و بمنظور کار آموزی در چاپخانه شرکت سهامی افست باهواپیما به تهران‌واردشدند جوانان افغانی در مدت اقامت‌خود درایران فنون مختلف چاپ را فرا می‌گیرند. تابتوانند در چاپخانه‌های کشور خود انجام‌وظیفه نمایند.این عده همراه آقای قندهاری رئیس چاپخانه‌های افغانستان به تهران آمده‌اند .

دوسال قبل نیز بیست نفر ازجوانان افغانی به‌تهران آمدند و درموسسه اطلاعات به‌کارآموزی حروفچینی ماشینی پرداختند . از طرف متخصصین چاپ موسسه اطلاعات، به‌جوانان افغانی راهنمائی های لازم میشد وآنها پس از مدتی‌حروفچینی ماشینی رافراگرفتند و به‌کابل مراجعت کردند .

در حال حاضر نیز شش نفر از اتباع افغانستان در موسسه اطلاعات وتحت‌نظر متخصصین فن مشغول کارآموزی حروفچینی می‌باشند .

متن قرارداد بیمه محصلین

محصلین دربرابرحوادث ناشی‌ازبازی وتفریح ـ مسافرت‌های دستجمعی ـ وسایل نقلیه موتوری ـ ومسمومیتهای غذائی‌در محیط تحصیل‌بیمه میشوند

اداره کل امور اجتماعی و رفاه معلم متن قرار داد بیمه حوادث تحصیلی‌دانش آموزان را منتشرکرده است تا مسئولین آموزشی با توجه بمفاد آن نسبت به بیمه نمودن‌دانش آموزان اقدام لازم معمول دارند. متن قرار داد بیمه برای اطلاع خوانندگان ذیلا درج میگردد .

ماده اول ـ بیمه شدگان عبارتند ازکلیه‌محصلینی‌که‌طبق لیست‌ارسالی از طرف بیمه گزار معرفی میشوند.

ماده دوم ـ موضوع قرار داد عبارتست از بیمه حوادثی که‌منجر به نقص عضو یا از کار افتادگی دائم بیمه شده میشود یاآنکه آن حوادث موجب جراحت یا مرضی گردد که مستلزم بستری شدن بیمه شده در بیمارستان یا انجام عملیات جراحی باشد .

حوادث مشمول بیمه

ماده سوم ـ حوادثی که مشمول این قرار داد میشوند عبارتند از :

الف ـ حوادثی‌که‌در محیط‌آموزشگاه یادانشکده یادرآزمایشگاهها با کارگاه ها و محلهای کارآموزی برای بیمه شده اتفاق میافتد باتوجه بشرایط عمومی بیمه نامه حوادث انفرادی که یك نسخه آن ضمیمه این قرار داد میباشد .

ب ـ حوادث ناشی از بازی و تفریح در محوطه‌آموزشگاه یادانشکده وهمچنین‌درخارج از محوطه‌آموزشگاه یادانشکده خواه در اثر بی احتیاطی بیمه شده و خواه در اثر عمل غیر باشد مشروط براینکه بازی وتفریح با حضور مربی مربوطه صورت گیرد.

ج ـ حوادث ناشی از انجام‌ورزش های معمولی در داخل یا خارج از آموزشگاه یادانشکده مشروط‌براینکه ورزش های مذکور تحت نظر مربی یاسرپرست مربوطه انجام گیرد .

د ـ حوادث ناشی از وسایل‌نقلیه موتوری زمینی و غیر موتوری ضمن ایاب و ذهاب بمحل تحصیلی کار ـ آموزی و کارورزی .

ه ـ حوادث ناشی از مسافرت های دستجمعی (اعم از تفریحی و علمی) دانش‌آموزان و دانشجویان تحت‌نظر سرپرست و طبق دستور مقامات ـ صلاحیت دار آموزشگاهها یادانشکده.

و ـ مسمومیت های غذائی در صورتیکه در پانسیون های متعلق به آموزشگاهها یا دانشکده یا در اثر تغذیه‌در داخل‌آموزشگاه یادانشکده برای بیمه شده پیش آید .

تعهدات بیمه‌گر

ماده چهارم ـ بیمه‌گر متعهد می شود که غرامت و هزینه های‌ناشی از وقوع حوادث مذکور دراین قرار داد را بشرح زیر جبران کند :

۱ـ کلیه هزینه بستری شدن و هزینه های پزشکی و دارونی و جراحی بیمه شده در بیمارستان حداکثر تا مبلغ پنجاه هزار ریال در هرحادثه

۲ـ غرامت از کار افتادگی دائم.

الف ـ درصورتیکه بیمه شده در اثر وقوع یکی از حوادث مذکور در این قرار داد دچار نقص عضو یا ازکارافتادگی دائم کامل شود حداکثر تعهد بیمه‌گر یکصد هزار ریال‌خواهد بود .

ب ـ درصورتیکه حادثه منجر بنقص‌عضو یا از کار افتادگی دائم جزئی شود میزان غرامت با توجه بدرجه از کارافتادگی طبق ضرایب جدول مذکور در بیمه نامه حوادث که یك نسخه آن ضمیمه این قرارداد است تعیین خواهد شد .

تبصره ـ ده در صد از کلیه حق بیمه ، بیمه‌شدگان هر آموزشگاه یا دانشکده که توسط مدیر یا رئیس وصول میشود ، طبق دستوریکه از طرف وزارت فرهنگ ابلاغ میگردد به مصرف هزینه معالجه سرپائی ناشی از حوادث بیمه شدگان و سایرامور مربوط‌بحوادث بیمه‌ای خواهدرسید.

وظایف بیمه‌گزار

الف ـ اعلام مشخصات بیمه‌شده.

ماده پنجم ـ بیمه گزار موظف است که نام و نشانی و مشخصات کامل بیمه شده را تعیین و پس از تائید برای بیمه‌گر ارسال دارد .

ب ـ پرداخت حق بیمه .

ماده ششم ـ میزان حق بیمه سالیانه برای هر نفر بیمه شده یکصد و بیست ریال میباشد که بیمه‌گزارملزم است حداکثر سی(۳۰) روز پس از نام نویسی محصل بیمه شده‌پس از وضع صدی ده موضوع تبصره ماده چهار این قرارداد به بیمه‌گر بپردازد .

ج ـ اعلام وقوع حادثه

ماده هفتم ـ بیمه‌گزار موظف‌است بمحض اطلاع از وقوع حادثه در اسرع وقت بیمه‌گر را مطلع سازد .

علاوه بربیمه‌گزار بیمه شده یاولی اونیز مکلفند وقوع حادثه را منتهی ظرف‌دوروز باطلاع بیمه‌گر برسانند.

د ـ تسلیم مدارك و اطلاعات .

ماده هشتم ـ بیمه گزار موظف است کلیه مدارك واطلاعات مربوط به وقوع حادثه (تاریخ ، محل وکیفیات‌وقوع حادثه و مدارك مربوط به غرامت رأیس از تائید مدیر جهت بیمه‌گر ارسال دارد.)

مقررات گوناگون

ماده‌نهم ـ این قرار داد باتقاضای بیمه‌گزار و قبول بیمه‌گر منعقد می شود.اثر و اعتبارآن ازتاریخ پرداخت حق بیمه بموجب قبض ثبت شده‌در دفتربیمه‌شدگان آموزشگاه میباشد.

تبصره ـ در اجرای ماده فوق قبوض چاپی بتعداد بیمه‌شدگان در اختیار بیمه‌گزار قرار داده میشود.

ماده دهم ـ مدت این قرار داد یکسال تحصیلی است و باتوافق طرفین در ابتدای هر سال تحصیلی قابل تمدید خواهد بود .

ماده دوازدهم ـ هر یك از شرایط عمومی مندرج در بیمه نامه حوادث انفرادی که یك نسخه از آن ضمیمه این‌قرارداد است باموادا این‌قرارداد مغایرت داشته باشد بلااثر است‌و اعتباد این قرار داد در خارج از ایران منوط بتوافق خاص میباشد .

ماده سیزدهم ـ مفاد این قرار داد در تهران و شهرستانهائیکه شرکت سهامی بیمه ایران شعبه دارد قابل اجرا است .

نمایش جالب حرکت ژیمناستیك

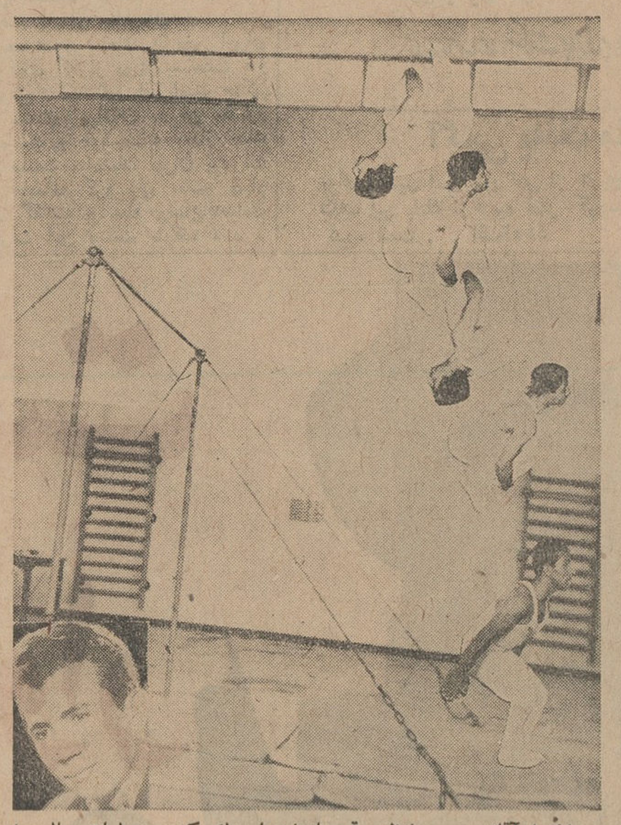

اخیرا آقای حسین اعظمی قهرمان ژیمناستیك کشور عملیات جالبی در این ورزش نمایش داد . وی توانست برای اولین بار حرکت«توکربیت‌جمپ» (پشتك در روی بارفیکس) را انجام دهد.این حرکت بسیار جالب نمایش داده شد و در عکس بالا اعظمی را هنگام نمایش حالات مختلف حرکت مزبور می بینید .

موفقیت یك دانشجوی ایرانی درایتالیا

آقای هوشنگ فتحی دانشجوی دانشکده معماری «فلورانس» که قسمتی از تحصیلا ت‌خودرادردانشگاه تهران دیده بود ومدت چهار سال دردانشگاه های ایتالیا مشغول مطالعه بود ، باخذ دیپلم دکترای‌معماری‌نائل شد. تز دکترای اوبررسی یك دهکده ازایران بود که دکتر فتحی توانست بین تمام فارغ‌التحصیلان سال۶۴ـ۶۳ درگذراندن تز دکترای خود بیشترین نمره را دریافت دارد و مورد توجه استادان قرارگیرد .

فارسی به‌المپیك میرود

آقای قاسم فارسی دبیر ورزش دبیرستانهای تهران و خبرنگار عکاس ورزشی از طرف سازمان تربیت‌بدنی برای تهیه عکس و خبر درالمپیك ژاپن شرکت خواهدنمود.

آقای فارسی سالهاست که در رشته تهیه عکسها وفیلمهای‌ورزشی تخصص دارد و تعدادی از عکسهای وی برنده جوایزی در نمایشگاه‌های عکس شده است .

خبرنگار رادیو در المپیك

آقای عطاءالله بهمنش که‌از خبرنگاران ونویسندگان باسابقه ورزشی‌است از طرف رادیو ایران برای تهیه رپورتاژ مسابقات المپیك ۱۹۶۴ توکیو امشب عازم ژاپن خواهدشد.

آگهی حراج

اداره فروش کالای متروکه و ضبطی کل گمرك واقع‌در اول جاده آرامگاه جنب اداره گمرك تهران کالاهای مشروحه زیررا در روزهای مندرج درپائین از ساعت ۹ صبح از طریق حراج همگانی بمعرض فروش میگذارد . طالبین میتوانند بامراجعه قبلی باین‌اداره و رویت نمونه کالای مورد حراج در جلسه حراج شرکت نمایند .

۱ـدوشنبه ۱۳ر۷ر۴۳ قماش ۹ صندوق ومخمل گلدار ـچرم‌ساخت انگلستان ۱۲رول ـ چرم دولایکصندوق ـ قماش الیاف مصنوعی ۵ صندوق ـ نخ‌الیاف مصنوعی یکصندوق ـ نخ ـ پارچه‌پنبه‌ای ـ پشم ۳عدل ـ مشمع ۲۳صندوق ـ عینك‌یك‌صندوق ـ لعاب چینی سفید و غیره .

۲ـچهارشنبه ۱۵ر۷ر۴۳ مواد غذائی ٤ کارتن ـ دارو ۹صندوق ـ مواد شیمیائی ـ مواد اولیه پلاستیك ۸۸۱ کیسه ـ عصاره دباغی ۲۶ بشگه ـ پلاستیك ۲۶صندوق ـ آبجو ۷۰۰ـ پلاستیك‌اسفنجی ۷صندوق ـپودر پلاستیك و غیره .

۳ـشنبه ۱۸ر۷ر۴۳ بخاری برقی ـ کوره حرارتی و لوازم آن یکدستگاه ـ ٤۷صندوق ظروف لعابی ـ آب میوه‌گیری مخلوط‌کن ۵۰دستگاه ـ ظرف‌شوئی چینی پانصد قطعه شکسته و سالم ـ فیلتر روغن ۲۱۶عدد ـ مواد شیمیائی ـ شن برای تصفیه آب ۱٤تن ـ دستگاه ظرف شوئی بزرك یکعدد ـ شیشه مشجر مسلح شده ٦صندوق و غیره

٤ـدوشنبه ۲۰ر۷ر۴۳ـ یکدستگاه تهویه هوا برای اطاق ـ دو دستگاه هوا خنك‌کن ـ قطعات دستگاه نخ‌ریسی ـ تانك فلزی و بوبین برقی یکعدد ـ لوازم یدکی ماشین حساب دوقطعه‌ای بی.ام‌ـ سیم‌روکش پلاستیك ۵۰صندوق ـ سیم تلفن ـ روکش‌نرده‌پلاستیکی یکصندوق ـ پاکت سلوفان ۲صندوق ـ مواد شیمیائی و غیره.

۵ـچهارشنبه ۲۲ر۷ر۴۳ـ ژنراتور دو دستگاه ـ لوازم‌یدکی‌ماشین الات ساجی٤صندوق ـ کاربیت ـ موتورچیپ مستعمل۵۰ دستگاه ـ بست آهنی۶۰۰ صندوق ـ لوازم تراکتور٤صندوق ـ موتورمستعمل ۹دستگاه ـ لوازم اتومبیل یکصندوق ـ لوازم‌اتومبیل هشت سیلندر یکصندوق ـ روغن موتور وغیره.

الف۴۴۶۵

۱ـ۲ رئیس‌اداره‌فروش کالای متروکه‌وضبطی‌کل گمرك.هوتن

تجدید آگهی انتخاب استادیار

دانشکده کشاورزی دانشگاه‌تهران‌برای گروه‌اقتصاد کشاورزی در رشته بازاریابی (مارکتنیك) احتیاج‌به‌یك تن استادیار دارد که از طریق مسابقه انتخاب واستخدام مینماید .

داوطلبان میتوانند از تاریخ نشر اولین آگهی تامدت دوماه همه روزه باستثنای ایام تعطیل باتسلیم مدارك مشروحه زیر :

۱ـ کلیه مدارك تحصیلات عالی ودانشنامه دکتری در رشته مربوطه یادانشنامه معادل دکتری

۲ـ برك انجام خدمت زیر پرچم یا معافی از خدمت

۳ـمدارك وسوابق استخدامی (درصورتیکه سابقه استخدامی داشته باشد)

٤ـشش قطعه عکس ودو برك رونوشت مصدق شناسنامه

۵ـبرك معرفی از سازمان هدایت فارغ‌التحصیلان کشور

بدفتر دانشکده مراجعه و ثبت‌نام نمایند. الف۴۴۵۶

۱ـ۲ ۲۳۷۸۴ـ۱

شرکت‌سهامی رادیو تلویزیون ایران

سرویس و تعمیر گیرنده‌های تلویزیون آر . سی . آ

تحت نظر متخصصین کارآزموده

مجهزترین تعمیرگاه تلویزیون ایران

تلفن ۶۱۳۴۶۶ ـ ۶۱۳۴۶۵

خیابان آیزنهاور ـ خیابان جیحون ـ جنب پیسی‌کولا

DEMAG

دماگ

Pamir Co. Ltd., TEHERAN
Kh. Khayyam Street 583
(Faravard Building)

تحویل دهنده لوازم و ماشینهای صنعتی

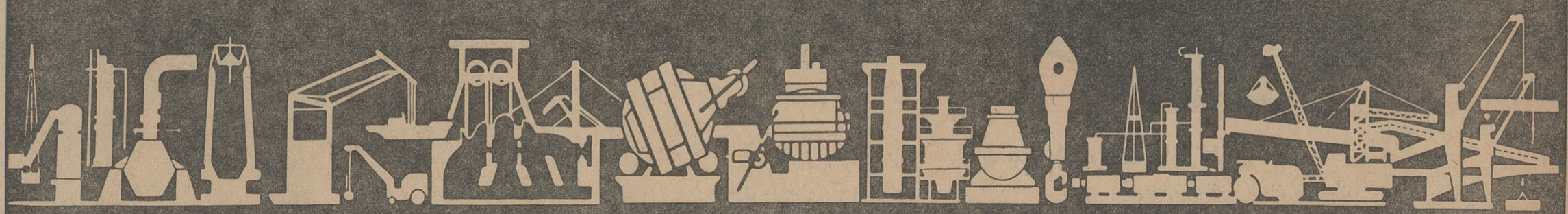

کارخانه های کامل ذوب فلزات ماشینها و لوازم مخصوص معادن کمپرسور جر اثقال و اسباب و لوازم بارگیری ماشینهای ساختمانی ساختمانها و پلهای فولادی خارخانه های تولید انرژی اتمی

انتظار کودکانه...

محمد رضا صالحی کرمانی

لشکر اسلام تخت فرماندهی عالی پیغمبر و بمنظور دفاع از مدینه و درهم کوبیدن سپاه چندهزار نفری قریش که بعزم انهدام قطعی اسلام راه مدینه را در پیش گرفته بودند، از شهر خارج شد، پیغمبر باواقع بینی خاصی که حاکی از مهارت او در امور نظامی بود، لشکر را مرتب نمود، باین ترتیب که: کوه احد پشت سر و کوه ذوعینین طرف چپ و مدینه روبروی لشکر اسلام قرارگرفت.

چشمان تیزبین محمد (ص) همه چیز را باونشان می داد و هوش سرشارش، هر حادثه احتمالی را قبلا پیش‌بینی‌نموده و طرح پیش‌گیری آنرا نیز می ریخت. پیغمبر کوه ذوعینین را از نظر موقعیت نظامی اش مورد مطالعه قرار داده و تمام اطراف و جوانب آنرا از نظر شرائط جنگی بررسی مینمود، ناگهان نگاهش در نقطه ای متوقف شد، همانجا که کوه شکافی برداشته و راهی طبیعی بصورت دره بوجود آمده بود، این‌دره ساده که در مواقع عادی نمی توانست دقت کسی راجلب کند، در آنروز و در آن‌شرائط خاص‌سخت پیغمبر را بخود مشغول کرد، آیا ممکن نیست که دشمن از شکاف این کوه استفاده نموده و صفوف جبهه اسلام را از پشت سر مورد حمله قرار دهد؟ جواب مثبت بود.

پیغمبر بلافاصله برای‌جلوگیری ازاین‌خطر بزرگ احتمالی‌پنجاه نفر را تحت فرماندهی عبدالله بن‌خبیر باتجا روانه نموده و صریحادستور داد که ازمراقبت آن دره حتی لحظه‌ای غافل نمانند، و فرمود: چه ما شکست خوردیم و چه پیروز شدیم، شما از جای خودتکان نخورید، و در صورت پیروزی سهم غنائم شما محفوظ خواهد بود.

جنگ‌احدشروع‌شد، سربازان نیرومند اسلام تحت رهبری ـ فرمانده کاردان‌خود نیروی مهاجم را در هم شکستند، بت پرستاران مکه تاب مقاومت در برابر خداپرستان مدینه را نیاورده‌وفرار کردند، سربازان فاتح‌اسلام مشغول جمع آوری غنائم شده و نگهبانان دره که پیروزی جبهه خود را دیدند، بطمع بهره‌گیری از غنائم، نقطه خطرناک ماموریت خود را رها نموده و بسوی میدان سرازیر گردیدند، فقط عبدالله مانند با ده ویا دوازده نفر، نگاه دشمن بدره بی‌نگهبان افتاد، موقعیت اساس نظامی‌آنرافوری درک کرد.

خالد و عکرمه با دویست تن سرباز، بسوی دره حمله‌ور شدند و همینکه بعبدالله و همراهان باقیمانده او برخورد کردند آنهارا کشته و بدون اینکه بمانع دیگری برخورد کنند. از پشت سر لشکر فاتح اسلام را بسختی مورد حمله قرار دادند، صحنه جنگ با این حمله‌ناگهانی و غیر منتظره عوض شد، سپاه اسلام در هم ریخت و لشکر فراری دشمن برگشت، زدو خورد شدیدی درگرفت، همه شنیدند که یکی با صدای‌بلند فریاد زد که: پیغمبر کشته شد.

گرچه این خبر دروغ بود، ولی در تضعیف روحیه مسلمین و شکست آنها تاثیر فراوانی کرد، جنگ احد با شکست مسلمین و پیروزی نسبی بت پرستاران مکه پایان یافت.

کم‌کم بین مسلمین این سئوال مطرح میشد، که چرا شکست خوردیم، مگر ما پیرو حق نیستیم، و مگر نه‌این‌است‌که حق همیشه باید پیروز باشد. مسلمین از این شکست غیر منتظره دوچار تعجب شدند، زیرا گمان میکردند که چون مسلمان بوده و پیر و حق میباشند، بر خلاف لازم است که بدون هیچ قید و شرطی، ولوآنکه عوامل طبیعی برخلاف جریان فتح باشد، فاتح شده ودرهیچ‌میدانی شکست‌نخورند. آنها ازخدا چنین انتظار داشته و میخواستند تا دربرتو اسلام بنوائی رسیده و نابرده رنج گنج نصیبشان شود، و چنین فکر میکردند که چون اسلام دین حق است لذا آنها هم همیشه در میدانهای جنگ پیروز خواهند بود، و این برخدا است که علی رغم تمام علل و اسباب طبیعی، اسلام را همیشه سربلند و پیروز ـ اگرداند. این طرز تفکر که متاسفانه بصورت یك بلای‌بزرك در تمام زمینه های مختلف ـ اجتماعی ما نیز رخنه کرده، طرز تفکر مردم جاهل و نادانی که از حساب علل و اسباب طبیعی‌غفلت نموده واز ناموس بزرك علیت که در تمام شئون گیتی جاری است بی خبرند، مردم نادان عصر جاهلیت نیز طرز تفکرشان همین بود، و مسلمین شکست خورده احد نیزکه با ترك ناگهانی دره‌وسائل طبیعی شکست خود را فراهم کرده و در عین حال انتظار پیروزی را هم داشته اند، این درس را از مکتب تاریك دوره جاهلیت و عصر نادانی بشر گرفته بودند «یظنون بالله غیر الحق ظن الجاهلیته :قرآن‌مجید»

آری انتظار پیروزی و موفقیت بدون تهیه وسائل و عوامل طبیعی آن، آنچنان انتظاربیجا و بچه‌گانه ایست که تنهاجاهل و نادان می توانند بچنین ـ انتظاری دلخوش باشند.

جامعه رشید و هوشمند آن چنان جامعه‌ایست که همیشه موفقیت و پیروزی و وصول بهدف را از مجرای علل و اسباب طبیعی جستجو کند.

جامعه امروز آرمانهای ـ مختلفی در زمینه های گوناگون در برابر خویش دارد، ازجمله آنکه جمعیت متدین علاقمند است که روح دینی و عقاید مذهبی‌را در قلوب جوانان‌زنده نموده و در پرتو تربیت دینی جامعه‌راازانحراف‌و ورشکستگی اخلاق نجات دهد، خوشبختانه ملت ما یك ملت سالم و متمایل بفضیلت است، روح‌ایرانی‌از هرگونه فساد و انحراف و بی عفتی بیزار است، با کمال اطمینان میتوان گفت که تمام طبقات ما از متدین و غیرمتدین آرزویشان اینست که جامعه ایرانی از نظر اخلاق وفضیلت ملتی نمونه باشد. ولی تمام این آرزو ها صرفا تا مرز انتظار و توقع است، چشمها بآسمان است تا بلکه از ماوراء ملکوت آسمانها دستی از غیب بدرآید و علیرغم تمام عوامل فساد روح مردم را بسوی فضیلت و اخلاق سوق دهد، داستی که چگونه تاریخ درشکل های مختلفی تکرار میگردد، سربازان جنگ احد انتظار داشتند که علیرغم علل و اسباب طبیعی در جنگ پیروز شده و دشمن را بزانو درآورند، و ما هم امروز انتظار داریم که دشمن نیرومند فساد و تزلزل اخلاقی را بزانو در آوریم، بدون اینکه علل و اسباب طبیعی آن رامهیا سازیم، عوامل فساد را درجای خود حفظ می کنیم و هرنشریه و کتاب جنایت آموزی رامنتشر میسازیم و در عین حال انتظار داریم جوانان، دختران، پسران تحت تاثیر اینهمه عوامل‌طبیعی فساد قرار نگرفته و راه و رسم فضیلت و اعتدال را ـ فراموش نکنند.

داستی‌که چه انتظار کودکانه‌ای!!

بهداشت کودك

از: دکتر پریور

اختلالات مزاج

مصرف میوه‌های مختلف وبخصوص زیاده‌روی درآنها اغلب کودکان‌را به ناراحتی های معده و روده میکشاند. وجود میکرب‌های مختلف روده ها و بخصوص تغییراتی که این‌میکربها در محیط روده‌های نازك وکلفت میدهند نیز درایجاد اختلال مزاج آنان بی‌اثر نیست چه درحال عادی قسمت‌های‌اولیه روده نازك عاری از هرنوع میکرب‌است ولی قسمتهای آخری آن و بخصوص تمام طول زوده کلفت حاوی میکربهای مختلف است که از همه مهمتر باسیل (بی‌می‌دوسی) وکلی باسیل هستند. این میکربها با دسته های مخصوص خود درحال عادی خاصیت بیماری‌زائی ندارندودرمحیط روده‌آزاری نمیرسانند فقط تعداد و عمل آنها درکودکان‌شیر مادرخوار و شیر خشك‌خوار فرق دارد بدینمعنی که درکودکان شیرمادرخوار بعلت کم‌بود میزان آلبومین‌شیروازدیاد قندش همیشه محیط روده را اسید نگاه میدارند درصورتیکه عمل آنهادر کودکان شیرخشك‌خوار ویا شیرگاو خوار سبب تولید یك محیط قلیائی کامل میشود

منظورم اینست که‌درنظر بگیریداسهال وعوارض روده کودکان شیرمادرخوار با اسهال کودکان شیرخشك‌خوارفرق دارد و چه بسا درمانی که کودك شیر مادرخوار را از بیماری نجات داده‌است سبب شدت مرض کودك شیرخشك‌خوار شده واو را از پا درآوردبنابراین شما که‌مادرکودك هستید وباهرناراحتی مزاج کودك را بمصرف داروهای‌خانگی وامیدارید وهمه آنها را از یك نوع ویك دسته میدانید ممکنست با این رویه باعث مرگ کودك خود شوید.

بهرحال همانطورکه‌گفتم محیط روده کودکان شیرمادرخوار ویاشیرخشك خوار درحال عادی مملو از میکربهای بی‌آزار است‌ولی‌اگروقتی بواسطه‌ماندن شیر درروده ها و تولید یك عفونت ثانوی ویا مصرف زیاده از حد شیر میکربها از حال بی ازاری بحالت بیماری‌زائی تبدیل شدند و محیط‌روده را از حالت عادی خود خارج کردند جدار روده‌ها تحریك میشود و کودك را بناسازگاری مبتلا میکنند درجه حرارت اندك اندك بالا میرود و سبب اختلال حالت عمومی کودك نیز میشود که‌گاهی به استفراغ و خواب‌آلودگی نیز میانجامد زبان خشك و کودك‌به شیر بی‌میل است و همان بهترکه‌شیر نخورد زیرا مصرف شیر دراین حال بعلت پرشدن روده‌های کودك بایجاد عفونت یا فرمانتاسیون می‌افزاید و بیماری را شدیدتر میکند بهمین‌دلیل است‌که من برای درمان هرنوع قی و اسهال کودکان اول مرتبه شمارا به تجویز یك رژیم ۱۰ـ۱۲ ساعته آب ساده دعوت میکنم تا باراحت گذاشتن روده‌ها علاوه براینکه در بروز عفونت جدید ویا شدت‌بیماری اولیه‌جلوگیری کرده‌اید مواد تخمیر یافته ومیکربهای زیادی روده را آزاد گذارده‌اید تادفع شوند و کودك را از شر خود راحت سازند.

بدی طرز تغذیه بیشتر بدین دلیل منتهی بشکم روش میشود که‌دستگاه هاضمه کودك از بدو تولد همه نوع غذا را نمیتواند هضم و جذب کندو مادر که بدون دقت در این امر بمیل خود به تغذیه کودك میپردازد دستگاه هاضمه او را خسته و وامانده واو را دچار ناسازگاری می کند. بنابراین طرز تغذیه نوزادان را بایدهمیشه در نظر گرفت و مطابق آن رفتارکرد تا دچار ناسازگاری نشوند.

بطورخلاصه باید دانست که‌دردوران کودکی غیراز شیر اولین ماده راکه کودك میتواند هضم و جذب کند و دچار زحمت و ناسازگاری نشودمواد نیدروکربنه‌است آنهم از چهارماهگی ببعد ...مادرانی که قبل از این‌سن‌به کودك از این مواد خورانده‌اند ویا آنانکه در همین سن پیش از حد معمولی به کودك غذاداده‌اندکودکشان راگرفتار ناسازگاری کرده‌اند از آن پس بتدریج‌دستور غذائی کودك‌وسیع ترو کامل تر میشود بقسمی که مثلا درشش ماهگی سیب زمینی و پس از آن بتدریج سبزی و بعضی میوه هاو در یکسالگی نوبت هضم گوشت می رسد، تغذیه ناجور ودر هم‌برهم است‌که اغلب در موقع‌از شیر گرفتن کودك او را دچار اختلال مزاج‌میکند و گرنه از شیر گرفتن طفل اگرطبق دستور و با دقت عملی شودبهیچوجه ناراحتی نخواهد داشت‌کودکانی که در مواقع از شیر گرفتن بیمارمیشوند یا از آن دسته هستند که تا آنوقت غیر از شیر با هیچ‌نوع غذای دیگر تغذیه نشده‌اند و بمحض اضافه کردن غذای اضافی مبتلا به ناسازگاری میشوند و یا از آن‌دسته دیگر که در نوع تغذیه‌شان‌افراط می شود وزیاده از حد معمول از یك‌نوع ماده غذائی به آنها میخورانند وبه خصوص اختلال مزاج این کودکان در تابستان که‌بعلت‌مصرف‌آب‌زیادعصیر ـ های‌معدی نیزرقیق‌تر میشوندفراوانتر است زیرا مصرف زیادغذای‌روزانه و نبودن عصیر لازم معده برای‌هضم آن کودك را دچار اختلال مزاج‌میکند بنا براین برای جلوگیری ازشکم روش کودکان در موقع ازشیر گرفتن اولا باید در نظر داشت که از چهار ماهگی بتدریج آنها را با تغذیه‌مواد مختلف غذائی آشنا ساخت و درهر ماه از زندگی ماده جدید غذائی‌دیگری راکه مخصوص آن دوره از زندگی است مثل چربی ـ گوشت موادنیدرو کربنه و غیره به کودك خورانید و ثانیا دقت کرد از شیر گرفتن او در ابتدای بهار یا اواخر پائیز یا زمستان باشدچه در تابستان وفصل گرما اجرای این امر باشکال‌برخورد میکند و بهمین دلیل که گفتم سبب ناسازگاری میشود

آگهی

ثبت نام دوره تخصصی چشم پزشکی

فارغ التحصیلان دانشکده های پزشکی ایران‌وخارجه که‌داوطلب تحصیل در دوره تخصصی چشم پزشکی دانشکده پزشکی‌دانشگاه تهران می‌باشند میتوانند از روز شنبه ۱۱ر۷ر۴۳ تاپایان روز شنبه ۱۶ر۸ر۴۳ همه روزه از ساعت ۲ونیم‌الی ۶ونیم بعد ازظهر بادر دست داشتن مدارك زیر بدبیرخانه دانشکده پزشکی‌مراجعه و ثبت‌نام نمایند.

ـ اصل دانشنامه ـ دوبرك رونوشت مصدق شناسنامه چهار قطعه عکس و مبلغ پنج‌هزار ریال حق‌ثبت‌نام سال اول

داوطلبان باید خدمت نظام وظیفه را انجام داده و یامعاف دائم باشند چنانچه تعداد داوطلبان بیش از عده مورد احتیاج باشد انتخاب از طریق مسابقه انجام خواهد شد الف۴۴۵۳

آ ـ ۲۳۷۸۸۲ ۱ـ۲ دانشکده پزشکی

آگهی

مسابقه‌ورودی‌دوره‌تربیت‌کمك‌آزمایشگاه

دانشکده پزشکی دانشگاه تهران درسال تحصیلی ۴۴ـ۴۳ برای دوره هفتم تربیت کمك آزمایشگاه که مدت آن دوسال است عده‌ای داوطلب از طریق مسابقه میپذیرد.

داوطلبان میتوانند برای ثبت‌نام از روزشنبه ۱۱ر۷ر۴۳ تاپایان روز دوشنبه ۲۰ر۷ر۴۳ از ساعت ۲ونیم الی ۶ونیم بعد از ظهر بادر دست داشتن مدارك زیر بدبیرخانه دانشکده پزشکی مراجعه و ثبت‌نام نمایند.

دیپلم ششم متوسطه ـ دوبرك رونوشت شناسنامه ـ سه قطعه‌عکس سن‌داوطلبان نباید از ۲۵ سال بیشتر باشد. مواد مسابقه عبارتست از فیزیك ـ شیمی ـ طبیعی زبان‌خارجه الف۴۴۵۴

معاون دانشکده پزشکی. دکتر حنیظی

آ ـ ۲۳۷۸۰ ۱ـ۲

آگهی شهرداری تبریز

شهرداری تبریز عملیات خاکی وزیرسازی و اسفالت‌ریزی و نهروجدول سازی بتنی و تعویض اسفالت کهنه خیابانها وکوچه‌ها و معابر شهر و احداث میادین در نقاط مختلف شهر بمیزان‌پنجاه میلیون ریال باشرایط زیر بمناقصه واگذار مینماید.

۱ـ پیشنهاددهندگان باید تاآخروقت اداری روز بیست مهر ۴۳ به‌تبریز مراجعه اسناد ومدارك و نقشه های مناقصه و نمونه‌قرارداد را در قبال پرداخت سه هزار ریال بصندوق شهرداری دریافت و باحصول اطلاع از مفاد آنها و قبول شرایط ومهر و امضاء نموده و ضمیمه پیشنهاد نمایند.

۲ـ پیشنهاددهندگان بایستی مبلغ پانصد هزار ریال اسناد خزانه باسم شهرداری تبریز در نزدیکی از بانکهای معتبر امانت گذاشته ورسید آنرا بانضمام ضمانت‌نامه بانکی از یکی از بانك های معتبر مبلغ دومیلیون ریال ضمیمه پیشنهاد خود بنماید چنانچه برنده مناقصه از عقد قراردادخودداری نماید سپرده او که جمعا مبلغ دومیلیون و پانصد هزار ریال می‌باشد بنفع شهرداری تبریز ضبط خواهد شد چنانچه نفر دوم برنده نیز از عقد قرارداد امتناع ورزد سپرده او نیز ضبط و مناقصه تجدید خواهد شد.

۳ـ به‌پیشنهاد فاقد سپرده و مبهم و مشروط و پیشنهاداتیکه‌بعداز موعد مقرر رسیده و مخدوش و قلم خورده باشد ترتیب اثر داده نخواهد شد.

۴ـ پیشنهاددهندگان بایستی پیشنهادات خودرا در دوپاکت‌الف و ب لاك ومهرشده تسلیم نمایند پاکت الف شامل اسناد ومدارك و نقشه ها و نمونه قرارداد و مشخصات وواحد بهاء که بامضاء ومهر پیشنهاددهنده رسیده بانضمام اسناد خرید وسایل مورد نیاز اسفالت که در مشخصات فنی از آنها اسم برده شده‌وهمچنین اسناد خزانه و ضمانت نامه موضوع بند ۲ همین آگهی خواهد بود. ـ پاکت ب ـ فقط محتوی پیشنهاد پیمانکار شامل تخفیف پیشنهادخواهد بود.

۵ـ پیشنهادات تاساعت یك ونیم آخروقت اداری روز دوشنبه بیستم مهرماه ۴۳ قبول و درساعت نه صبح روز سه شنبه بیست ویکم مهرماه باحضور کمیسیون مربوطه در شهرداری بازوقرائت خواهد شد.

حضور پیشنهاددهندگان در جلسه قرائت پیشنهادات آزاد بوده و شهرداری در رد یاقبول یك یاکلیه پیشنهادات مختار است.

۶ـ انجام کیه کار اسفالت ریزی و جدول سازی بتنی وتعویض اسفالت کهنه خیابانها و کوچه ومعابر شهر و احداث میادین ظرف‌مدت‌سه‌سال‌از تاریخ عقد قرار داد خواهد بود.

۷ـ پرداخت بهای کارهای انجام یافته درمدت ۳سال بترتیب زیر می‌باشد.

هرسال باید یك سوم عملیات انجام بدهد مطابق‌سیتواسیون‌تحویل وجه آن قابل پرداخت است

۸ـ افزایش یاکاهش حجم کار تامیزان ۲۵درصد کل کار با نظر شهرداری بوده و چنانچه حجم کار افزایش یابد بهای اضافه کار درسال چهارم طبق ستواسیون پرداخت خواهد شد.

۹ـ دراین مناقصه پیمانکارانی که حق شرکت و تسلیم پیشنهاد دارند که جزو پیمانکاران درجه ۱و۲و۳ راه و درجه ۲ و۱ساختمان که تجهیزات اسفالت کافی داشته باشندودرجات آنان از طرف سازمان برنامه گواهی گردد.

۱۰ـ مالیات متعلقه و هرگونه هزینه حق چاپ آگهی وهزینه ثبتی بعهده برنده مناقصه است الف ۴۴۳۴

آ ـ ۲۳۶۰۰ شهردار تبریز ـ سرتیپ‌وکیلی

ستاد بزرك ارتشتاران نیروی زمینی شاهنشاهی پیرو آگهی مناقصه شماره ۴۰۰۴ـآ حبوبات ۱۳ر۶ر۴۳

آمادگاه ۲۰۱ ارتش دوم در مشهد ده قلم حبوبات نیازمندی و مصرفی یکساله لشکر ۶ مشهد وواحدهای عناصر ارتش دوم‌را ازطریق مناقصه باشرایط زیر و بمقدار مشروحه برای‌مدت یکسال (۴۳ـ۴۴) خریداری مینماید.

۱ـ نوع جنس برابر نمونه‌ممهور درآمادگاه قسمت خرید که‌پیشنهاد دهندگان میتوانند رویت نمایند ۱ـ نخود درشت مرغوب ۸۰تن ۲ـ لوبیا بلبلی ر۷۰ تن ۳عدس ۱۲۰تن ۴لپه نخود ۶۰ تن ۵ـ لوبیا مرمری سفید ۱۵۰تن ۶ـ لوبیا قرمز ۸۰تن ۷ـ کشمش سبز ۶۰تن ۸لیموی جهرمی ۷تن ۹زردچوبه قلمی ۶تن ۱۰ نمك سنك ۳۰۰ تن خواهدبود

۲ـ محل تحویل جنس درب انبار آمادگاه پادگان شماره۷ مشهدمیباشد

۳ـ مدت تحویل اجناس از تاریخ انعقاد پیمان بمدت یکسال که طرز تحویل در قرار داد منعقد و ثبتی قید خواهد شد میباشد

۴ـ پیشنهاددهندگان بایستی معادل پنج‌درصد ارزش کل اجناس که حاضر بمعامله میباشند بعنوان سپرده منحصرا اسناد خزانه تهیه و ضمیمه پیشنهاد خود در پاکت لاکو مهرشده که روی پاکت نوشته شده مربوطه‌به آگهی مناقصه حبوبات آمادگاه میباشد بنمایند.

۵ـ پیشنهاد دهندگان میتوانند برای یك یاچند قلم و یاکلیه مواد پیمان پیشنهاد خود را تسلیم نمایند.

۶ـ پیشنهاد دهندگان بایستی یکنسخه از عین پیشنهاد تسلیمی بامادگاه راسفارشی پستی بعنوان اداره بازرسی ستاد بزرك ارتشتاران بمرکز ارسال ورسید سفارشی را ضمیمه پیشنهاد تحویلی بامادگاه بنمایند.

۷ـ پیشنهادات بایستی حداکثر تا آخر وقت اداری روز سه‌شنبه چهاردهم مهرماه چهل وسه بدفتر آمادگاه ۲۰۱ارتش دوم درمشهد رسیده باشد و رسید دریافت نمایند.

۸ـ پیشنهادات واصله در دفتر آمادگاه ۲۰۱ ارتش دوم واقع در ساختمان ناحیه مرزی مشهد ساعت ۱۰ صبح روز ۴شنبه پانزدهم مهرماه چهل و سه در حضور کمیسیون مناقصه بازو قرائت میگردد.

۹ـ حضور پیشنهاد دهندگان یا نماینده‌های قانونی آنها در جلسه مناقصه اختیاری است.

۱۰ـ آمادگاه ارتش دوم میتواند اجناس مورد معامله رابرحسب‌میزان مصرفی بمیزان ۲۵٪ کمتر یا اضافه تراز مقدار موردپیمان دریافت نماید.

۱۱ـ حبوبات و اجناس مورد پیمان بایستی کاملا مرغوب وصددرصد خالص بدون مواد خارجی طبق نمونه ممهور و مورد قبول بازرس مواد غذائی باشد.

۱۲ـ حبوبات بطور خالص دریافت و گونی ها مسترد نمیگردد.

۱۳ـ هزینه های متعلقه از قبیل هزینه ثبت سند رسمی و چاپ و درج آگهی و مالیات (طبق مقررات‌وزارت دارائی)و غیره بعهده پیمانکار است.

۱۴ـ پیشنهاد دهنده‌ایکه حائز حداقل نرخ باشد برنده مناقصه شناخته شده و پیمان بااو منعقد خواهد شد.

۱۵ـ پیشنهاداتیکه فاقد سپرده (اوراق خزانه) بوده و دیرتر ازموعد مقرره واصل گردد یا مشروط و مبهم‌باشد مردود شناخته شده‌بانها ترتیب اثر داده نمیشود.

۱۶ـ پیشنهاد دهنده‌ایکه برنده مناقصه اعلام گردد چنانچه از انعقاد پیمان خودداری نماید سپرده وی بسود ارتش ضبط خواهد شد.

۱۷ـ سپرده نفر دوم بعداز برنده مناقصه تا انعقاد قرار داد بابرنده مناقصه نگهداری پس‌از عقد قرار داد مسترد خواهد شد.

۱۸ پیشنهاددهندگان بایستی مشمول قانون ممنوعیت در معاملات دولتی مصوب دیماه ۳۷ نباشد.

۱۹ـ مدت بررسی به‌پیشنهادات و اعلام نتیجه مناقصه بغیراز ایام تعطیل ده روز خواهد بود.

۲۰ـ ازبرنده مناقصه پس‌از عقد پیمان صدی ده کل معامله بعنوان تضمین حسن انجام پیمان درحساب‌دارائی ارتش دوم تربت حیدریه تا پایان پیمان نگهداری خواهد شد.

۲۱ـ آمادگاه ارتش دوم در رد یاقبول یك یاکلیه پیشنهادات مختار است.

آ ـ ۲۳۸۷۴ آمادگاه ۲۰۱ ارتش دوم ـ مشهد

آگهی

توجه کنید:

هم اکنون بیماری نیازمند خون شما است

اداره خبر نمیکند شاید شما هم روزی محتاج خون باشید

مرکز انتقال خون شیر و خورشید سرخ آماده است

بشما خون هدیه خون شما را اختیار نیازمندان گذارد

خیابان ناصرخسرو ـ جنب دارالفنون

تلفن ۳۰۲۴۷۵

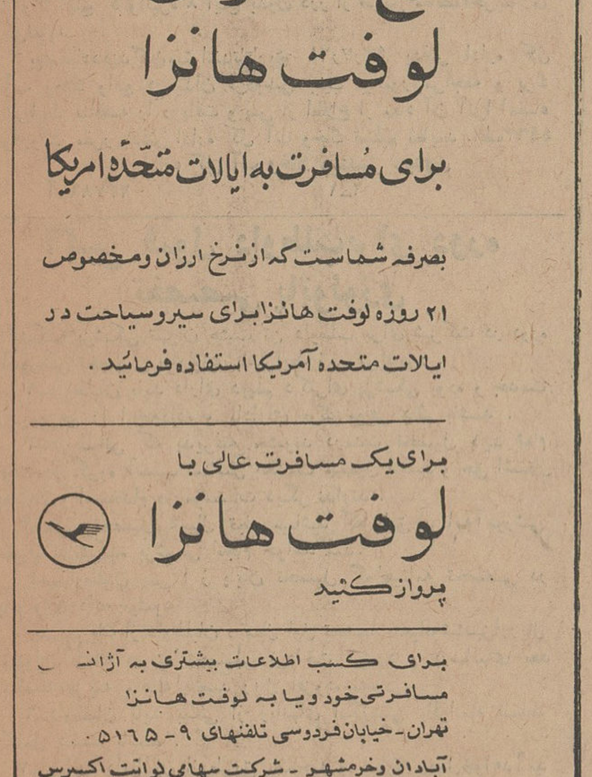

نرخ مخصوص لوفت هانزا

برای مسافرت به ایالات متحده امریکا

بصرفه شماست که ازنرخ ارزان ومخصوص ۲۱ روزه لوفت هانزا برای سیروسیاحت در ایالات متحده آمریکا استفاده فرمائید.

برای یک مسافرت عالی با

لوفت هانزا

پرواز کنید

برای کسب اطلاعات بیشتری به آژانس مسافرتی خود ویا به لوفت هانزا تهران ـ خیابان فردوسی تلفنهای ۹ ـ ۵۱۶۵. آبادان وخرمشهر ـ شرکت سهامی لوانت اکسپرس ترانسپورت مراجعه فرمائید

درکلیه پروازها حمل کالا پذیرفته می شود

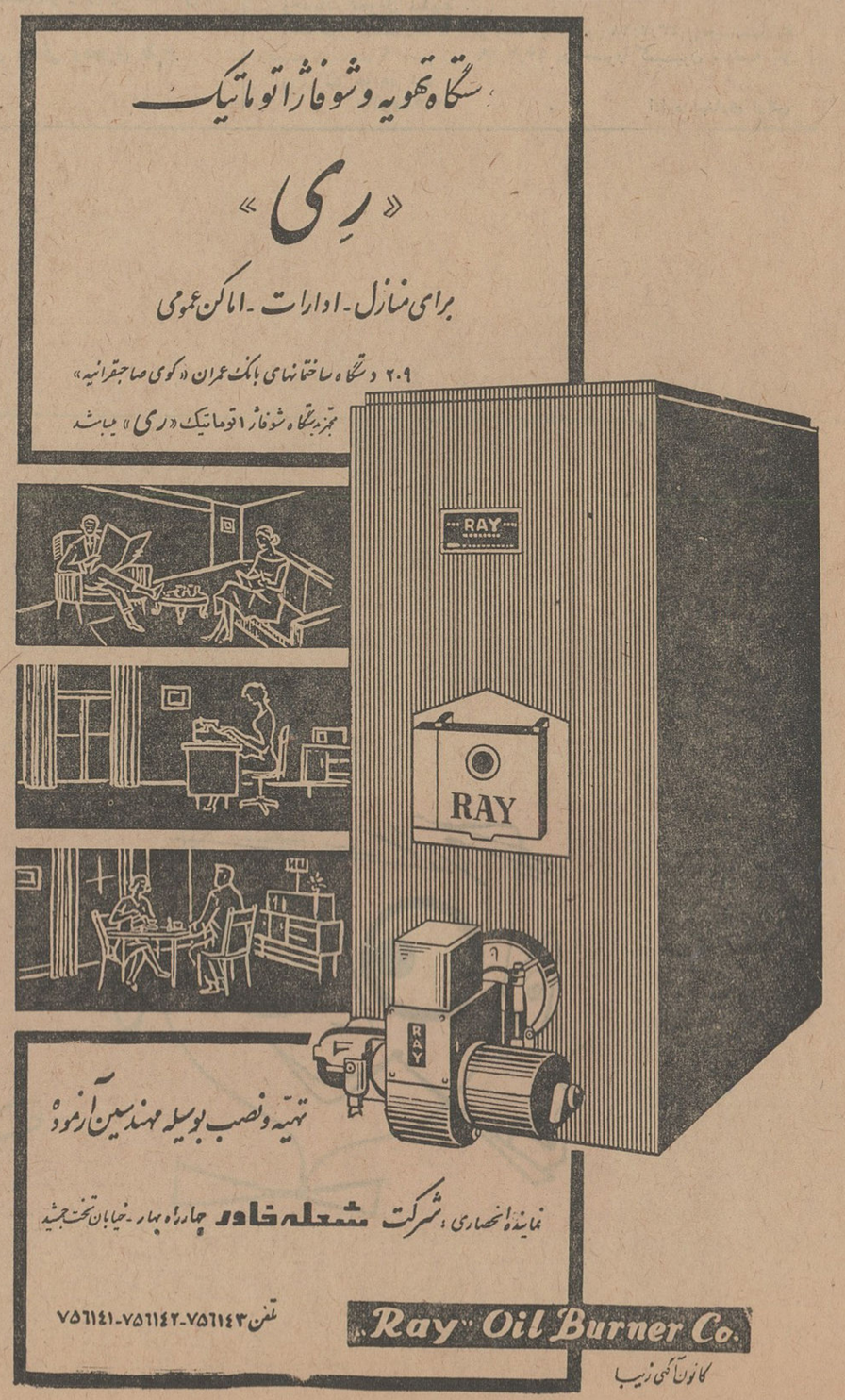

ستگاه تهویه وشوفاژ اتوماتیک

«رِی»

برای منازل ـ ادارات ـ اماکن عمومی

۲۰۹ دستگاه ساختمانهای بانك عمران «کوی صاحبقرانیه» تجهیزدستگاه شوفاژ اتوماتیک «ری» میباشد

تهیه ونصب بوسیله مهندسین آزموده

نمایندگی انحصاری: شرکت شعله‌فام چهارراه بهار ـ خیابان تخت‌جمشید

تلفن ۷۵۶۱۴۳ـ۷۵۶۱۴۲ـ۷۵۶۱۴۱

Ray Oil Burner Co.

کانون آگهی زیب

لباسهای کهنه مادرم راحراج کردم

(۱۵)

زندگی من نوشته: چارلی چاپلین

ترجمه: غلامحسین صالحیار

او گفت: پدرت را مشروب کشت وپولی که از این راه بدست آید برایمان حاصلی جز بدبختی نخواهد داشت. گرچه دیگرهرگز اجازه نداد گلفروشی کنم اما پولهائی راکه از این راه بدست آورده بودم نگاهداشت.

پادو شدم

مشاغل گوناگونی را شروع کرده وهریك رابنحوی از دست‌داده بودم ابتدا دریك مغازه بقالی پادوشدم. بین فاصله هرفرمانی که انجام‌می دادم تافرمان بعدی با خوشحالی‌به انبار بقالی میرفتم که درآن پراز صابون، نشاسته، شمع، شیرینی های مختلف و بیسکویت بود. از هریك از شیرینی‌ها آنقدر چشیدم تاخودم را ناخوش کردم.

مدتی نیز شغلی در مغازه لوازم‌التحریرفروشی «دبلیو. اچ. اسمیت وپسر» بدست آوردم، اما بمحض آنکه فهمیدند سنم قانونی نیست، بیرونم کردند.

سپس برای یك روز شیشه گر شدم. من درباره‌شیشه گری‌وشیشه فوت کنی در مدرسه مطالبی آموخته بودم و بنظرم این کار خیال‌انگیز وجذاب می‌آمد. اما حرارت کارگاه چنان‌شدید بودکه در همان روز اول گرمازده‌ام کرد و در حالی‌که بیهوش بودم بیرونم بردند و روی توده‌ای از ماسه مرا خواباندند. آنقدر از این کار سیرخوردم که‌حتی برنگشتم دستمزد آنروزی را که کارکرده‌بودم بگیرم.

سپس در موسسه «استارکرز» که مطبعه و لوازم‌التحریر فروشی بود مشغول گردیدم.

خروج از خانه برای رفتن سربکار

در آن سحرگاهان سرد قبل‌ازسر زدن آفتاب حادثه جویانه‌وافسانه‌ای بنظر میرسید.

خیابانها خلوت وخالی بود. گاه‌گاه شبح یکی‌دونفر از دور پیدا میشد که‌بسوی روشنائی قهوه‌خانه «لاك‌هارت» درحرکت بودند، تادرآنجا صبحانه بخورند. انسان از اینکه در آن سحرگاه در کنار دوستی بنشیند، ودرآن لحظات کوتاه‌قبل از شروع کارروزانه محتوی داغ فنجان چای‌رامزه‌مزه کند، احساس

چارلی ۱۶ ساله‌درنقش دکتر «بودی»

خشنودی و رضایت خاطر میکرد. کار در مطبعه ناگوار نبود، بجز روزهای پایان هفته که بایستی مرکب‌نوردهای بلند و سنگین آلوده باژلاتین ماشین‌های چاپ را، که هریك بیش از ۵۰ کیلووزن داشت بشوییم. از این موضوع که می گذشتیم، میشد شرایط آنجا را تحمل کرد. معذلك هنوز بیش از سه‌هفته‌از کارمن‌درمطبعه‌نمیگذشت که آنفلوآنزا گرفتم‌ومادرم اصرار کردکه‌بایستی دوباره بمدرسه‌بروم

شیپورچی

سیدنی درآن زمان ۱۶ ساله‌بود وروزی باهیجان زیاد بمنزل آمد، زیرا توانسته بود شغلی بعنوان شیپورچی دریکی از کشتی های مسافربری «رونوان وکسل‌لاین» که عازم آفریقا بود پیدا کند. شغل اوصداکردن مسافران برای غذاو از این‌قبیل بود. اونواختن شیپور رادرکشتی آموزشی «اکسمرث» یاد گرفته‌وایتك نوبت آن فرارسیده بود که از معلوماتش بهره‌برداری نماید.

باو ماهی دو پوند وده شیلینك می دادند، وبعلاوه پیشخدمتی ودریافت انعام سرمیز درقسمت‌غذاخوری‌درجه دوم کشتی نیز برای اودرنظر گرفته شده بود. بعنوان پیش‌پرداخت ۳۵ شیلینك باوداده‌بودند که طبعاً آنرا بمادرم داد. باپیداشدن چنین‌دورنمای شادمانه‌ای در زندگیمان‌به آپارتمان دواطاقه که بالای یك مغازه‌سلمانی در خیابان «چستر» قرارداشت‌منتقل شدیم.

بازگشت «سیدنی» از نخستین سفرخود برای مایك جشن واقعی بود، چه‌او از طریق دریافت انعام، بیش از سه‌پوند، که همه‌آنهاسکه های نقره‌بود همراه داشت. بخاطر می آورم که‌او پولها راازجیبش در آور دو همه‌آنهارا روی تختخواب ریخت. بنظرم رسید از مجموع‌پول هائی که بهمه‌عمرم دیده‌ام بیشتر است ونمیتوانستم دستم را ازروی آنهابردارم.

من پولهارا جمع میکردم، دوباره بزمین میریختم، باآن‌ها ستونهای متعدد میساختم وبازی میکردم تا سرانجام مادرم وسیدنی گفتندچقدر ندیدوبدیدهستم.

چه‌شکوه وجلالی! تابستان بود وبرایمان دوران بستنی وکیك‌آغاز شداما گذشته از آن‌چیزهای‌مجلل وعالی دیگری نیز درپیش داشتیم. آن روزها همچنین دوران خوردن انواع واقسام ماهی ازتازه ودودی، نان برشته باصبحانه، وکماج‌هاو کلوچه های مختلف در صبح های یکشنبه نیز محسوب میشد سیدنی آنقدر پهلوی ماماند که پولش‌تمام شد اما مجدداً ماموریت دیگری در کشتی باودادند وباز ۳۵ شیلینك پیش‌پرداخت گرفت که آنرابمادرم داد. اما این پول زیاد دوام‌نیاورده بعداز سه‌هفته گفگیرمان به‌ته دیك خورد وهنوز سه‌هفته مانده بود تا سیدنی بازگردد.

لباس کهنه

گرچه مادرم خیاطی میکرد، اما عایدی او ازاین راه برای تامین معاشمان کافی نبود. ومن درآن‌موقع دیگرکاردان ووارد بودم. مادرم توده‌ای از لباسهای کهنه داشت‌و از آنجا که صبح یکشنبه و تعطیل بود به اوپیشنهادکردم که لباس کهنه‌ها رابازار ببرم و بفروشم. مادرم کمی مردد بود و گفت که این‌هابکلی بی‌ارزش هستند معذلك من‌تمام آنهارا دریك ملحفه کهنه پیچیدم و بصورت بقچه‌ای زیربغلم گذاردم وبسوی «نوینگتون‌بوتز» براه افتادم.

درآنجا متاع بی‌ارزش خودرا کنارپیاده‌روپهن کردم اما خودم‌که چشمم به‌آن‌افتادبدم‌منظره‌ای بس تاسف‌انگیز وغمناك دارد. باوجود این روی حاشیه پیاده‌رو ایستادم‌و فریاد کشیدم. «نگاه‌کنید!» آنوقت درحالیکه یك‌پیراهن کهنه، و یا یك جفت کرست قدیمی رابدست می گرفتم و آنرا نشان میدادم‌میگفتم: دربرابر این چه‌بمن میدهید؟ یك شیلینك، شش‌پنی، سه‌پنی، دو پنی، نبود؟ اما حتی بایك پنی هم کسی حاضر نمیشد از من چیزی بخرد. مردم جلوی بساطم متوقف میشدند وتعجب‌زده نگاهم میکردند، سپس خنده‌شان میگرفت‌و میرفتند بتدریج احساس ناراحتی کردم بخصوص که ساکنان یك مغازه‌جواهرفروشی که مقابل بساطم بود کنجکاوشدند واز پشت ویترین مغازه خود شروع بتماشایم کردند. اما هیچیك از این عوامل نمیتوانست مرا از کار خودباز دارد. تاسرانجام یك‌جفت «گتر» راکه ظاهرآن چندان زننده نبود به‌شش‌پنی فروختم. ناتمام

باطری بوش

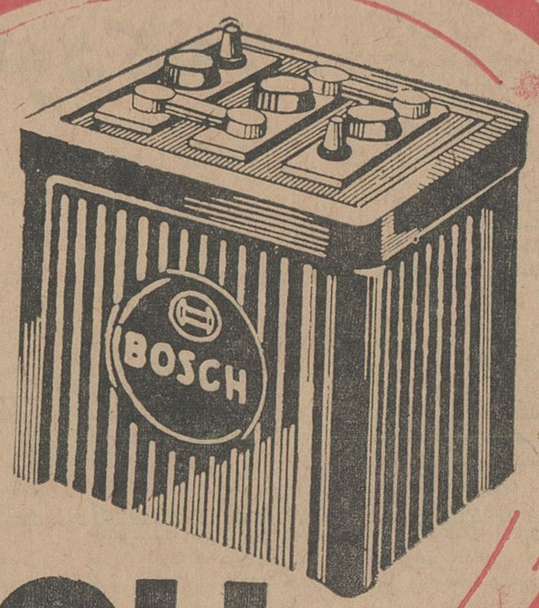

BOSCH

آگهی مناقصه

اداره کل کارآموزی صنعتی و معدنی وزارت اقتصاد خرید و نصب یکدستگاه جرثقیل پنج‌تنی سیار را جهت‌استفاده‌درساختمان کارگاه پلاستیك اداره کارآموزی کرج بمناقصه میگذارد.

شرکت کنندگان میتوانند برگ شرایط و مشخصات را از اداره کل کارآموزی صنعتی ومعدنی واقع‌درکاخ وزارت اقتصاد دریافت داشته پیشنهادات خودرا تاآخروقت اداری روز سه‌شنبه مورخ ۴۳ر۷ر۲۱ بدفتر اداره مزبور تسلیم نموده و رسیددریافت‌دارند. سپرده شرکت درمناقصه مبلغ بیست هزار ریال اسنادخزانه خواهد بود. الف۴۴۶۰

مدیر اداره کل کارآموزی صنعتی و معدنی ومجری طرح

مهندس‌میرریاحی

آ-۲۳۷۸۸ ۱-۳

آگهی تجدید مناقصه خرید کفش‌سرپائی

مناقصه خرید چهار هزار زوج کفش سرپائی مورد احتیاج اداره بهداری ارتش مندرجه در روز شماره ۵۶۸۷- ۴۳ر۶ر۵ رسمی کشور بشرح زیر تجدید میگردد.

پیشنهاد دهندگان میتوانند جهت بازدید نمونه مربوطه بقسمت تدارکات‌و خدمات مراجعه و پس‌از دریافت شرایط مربوطه پیشنهادات خود را با در نظر گرفتن حداقل قیمت در پاکت لاکتو مهرشده‌بدفتر اداره بهداری ارتش تسلیم و یك نسخه آنرا باداره بازرسی‌کل ستاد بزرك ارتشتاران واقع درچهارراه قصر تحویل ورسید کتبی‌آنرا ضمیمه پیشنهاد تحویلی باین اداره نمایند.

پیشنهاد دهندگان بمیزان ۱۰٪ قیمت پیشنهادی اوراق خزانه از بانك مرکزی ایران قبل از تشکیل کمیسیون مناقصه بقسمت تدارکات وخدمات تحویل نمایند.

مدت قبول پیشنهادات تا آخر وقت اداری روز ۴۳ر۷ر۲۸ بوده‌وپیشنهادات رسیده درساعت ۹ صبح روز ۴۳ر۷ر۲۹ در حضور کمیسیون مناقصه باز و قرائت خواهد شد.

آ-۲۳۹۶۴ اداره بهداری ارتش

آگهی تجدید مناقصه

اداره کل آب و خاك وابسته به‌بنگاه مستقل آبیاری مقداری‌لوله ۲ و ۳ اینچ گالوانیزه ۸ اینچ بدون درز از طریق مناقصه‌خریداری می‌نماید

پیشنهاددهندگان‌میتوانندتاتاریخ ۴۳ر۷ر۲۱ بدفتر اداره کل آب وخاك واقع درمیدان فردوسی جنب لوانتور مراجعه و برك شرایط مناقصه را دریافت و پس از اطلاع از مفاد آن آنرا امضاء ودروقت مقرر بدفتر اداره کل آب وخاك تسلیم نمایند. الف۴۴۶۳

اداره کل آب وخاك مهندس مهدوی

آ-۲۳۷۸۶ ۱-۲

آگهی قبول داوطلب‌برای دوره تخصصی پاتولوژی

دانشکده پزشکی تهران هشت تن داوطلب برای شرکت در دوره آموزشی تخصصی پاتولوژی باشرایط زیر می‌پذیرد.

۱-داوطلبان باید دارای دیپلم دکترای پزشکی بوده و خدمت زیر پرچم را انجام‌داده و یادارای برك معافی دائم باشند.

۲-داوطلبانی که پذیرفته میشوند درمدت تحصیل باید تمام وقت در گروه آسیب شناسی بخدمت مشغول باشند و حق اشتغال بطبابت و استخدام در موسسات دیگر ندارند.

۳-مدت تحصیل ۴سال تمام میباشد که طبق برنامه‌آموزشی مصوب دانشکده پزشکی انجام خواهد شد.

۴-بداوطلبان پس از پایان تحصیل گواهینامه تخصصی در پاتولوژی داده میشود

۵-بهریك از داوطلبان درسال اول تحصیل‌ماهیانه‌ششصدریال بعنوان کمك هزینه تحصیلی پرداخت میشود و درسالهای بعد بکمك هزینه ماهانه پانصد ریال افزوده‌میشود.

۶-داوطلبان باید بیکی از زبانهای انگلیسی یافرانسه تسلط کامل داشته باشند.

۷-انتخاب داوطلبان از طریق مصاحبه و مسابقه بعمل‌خواهدآمد

۸-داوطلبانیکه انتخاب میشوند باید تعهد بسپارند که پس از پایان‌تحصیلات طبق‌نظر وزارت‌بهداری‌درخارج از مرکز بکار مشغول شوند.

۹-واجدین شرایط برای کسب اطلاع ونام‌نویسی باید تا۲۵ مهرماه۴۳ بدبیرخانه دانشکده پزشکی مراجعه نمایند الف۴۴۵۵

۱-۲ رئیس دانشکده پزشکی. دکتر جهانشاه صالح

ارج

بخاری

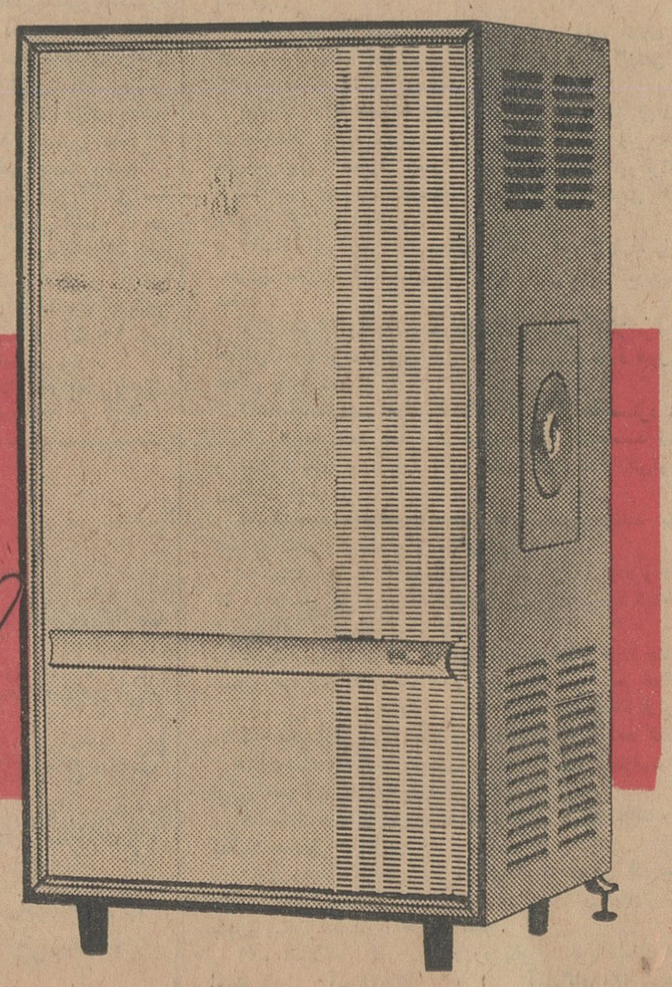

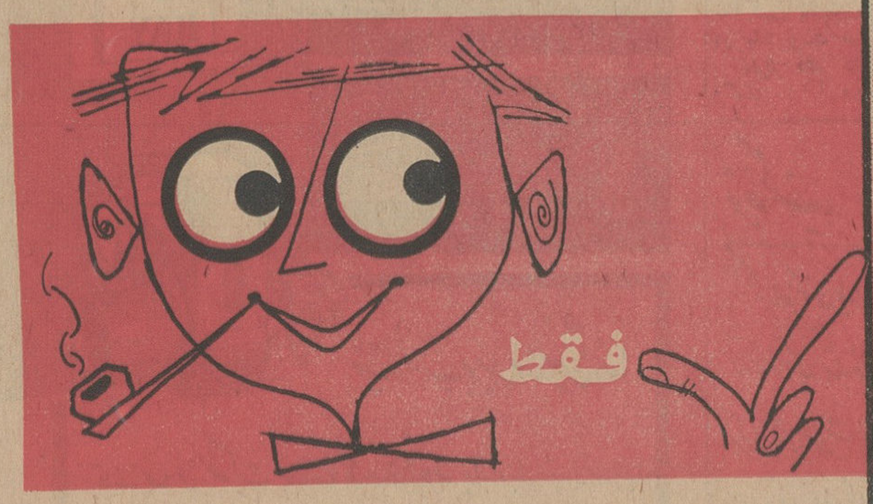

فروش اتومبیل

فروشگاه اتومبیل شرق
معاملات همه نوع اتومبیل خیابان شاهرضا شرقی ایستگاه آسیا ۷۵۸۰۰۰
آ ـ ۲۳۵۶ ۳۰۱

د.کا.و
اتو سوپر خریدار همه نوع اتومبیل د.کا.و از مدل ۵۶ الی ۶۴ امیریه . منیریه . تلفنهای ۶۷۵۶۹ و ۴۸۰۰۷
۱ـ۳۰ آ ـ ۲۲۲۵

کالیج بار اثاثیه منزل شما
رابسته بندی و بیمه مینماید
تلفن ۶۱۱۱۱۱

اولین بازار اتومبیل درایران
دربازار اتومبیل ۹۴۰ خرید و فروش یا معاوضه اتومبیل بقیمت روز و عادلانه انجام میشود . سن چشمه توقفگاه کاروان تلفن ۳۱۳۲۷
آ ـ ۲۴۶۶ ۱ـ۲۶

شرکت فروشگاه اتومبیل ساعتچی
فولکس واگنهای مدل ۵۸ و ۵۹ شمارا با قیمت مناسب خریدار است تلفن ۳۸۰۳۵ و ۹۳۴۲ ۳
آ ـ ۲۴۶۱ ۱ـ۶

هیلمن مدل ۵۴ خیلی تمیز
ط۴۱ بفروش میرسد تلفن ۷۵۸۴۴۵
آ ـ ۲۵۳۷ ۱ـ۵

یکدستگاه استیشن تمیز
برای کرایه در کودکستان موردنیاز است عصر تلفن ۴۷۹۵۲
آ ـ ۲۵۳۲

شورلت ۴۸ تمیز ۶۱۱۴۳۰
آ ـ ۱۳۲۱۵

اتوکار
اتومبیلهای کرایه آخرین سیستم سواری برای هر نقطه کشور در اختیار شما است تلفنهای ۶۸۴۵۷ و ۶۵۹۷۵
آ ـ ۲۴۷۸ ۱ـ۳

تعمیرات

سرویس تلویزیون گارانتی
تعمیر انواع مارکهای تلویزیون در منازل باسرویس مجهز سیار تحت نظر متخصص آزموده تلفن ۶۲۲۴۷۲
آ ـ ۲۴۰۴ ۱ـ۳۰

تعمیرگاه تلویزیون تلفونکن
خیابان منیریه تلفن ۵۸۱۳۱۱
۱ـ۲۶ آ ـ ۲۲۲۱

شهبیر ومارکاریان ۶۱۲۹۲۰
تعمیر انواع تلویزیون پاساژ رستم آبادیان
۱ـ۲۶ آ ـ ۲۲۴۶

تعمیرگاه ویخچالسازی آرشاک
متخصص فنی سابق یخچال های نورژ تلفن ۷۵۰۴۸

سرویس تلویزیون عمادی
تعمیر هرنوع تلویزیون تلفن ۴۸۵۳۳

تعمیرگاه فنی کلمن ۳۴۳۵۸
تعمیر یخچال و نصب قفل و یخچال
آ ـ ۲۳۲۸ ۱ـ۲۶

گم شده

برگ خاتمه خدمت و شناسنامه
بنام اینجانب سیاوش سربازیانضمام چند قطعه عکس مفقود شده ازجویندـ تمنی میشود بتلفن ۷۹۷۲۲ دبستان فرح تهران نو یا بتلفن ۳۰۲۶۳۳ به آقای غفاری اطلاع داده و مژدگانی دریافت دارد .

یك کیف کوچك مشکی
با قفل مطلا محتوی کارت گازکارت ـ دانیرز کلوب واوراق دیگر روزشنبه هفتم مهر ماه گمشده از یابنده تقاضا میشود بتلفن شماره ۱۸۴۰۵۰ اطلاع و مژدگانی قابل توجهی دریافت دارد .
آ ـ ۱۳۲۷۱ ۱ـ۳

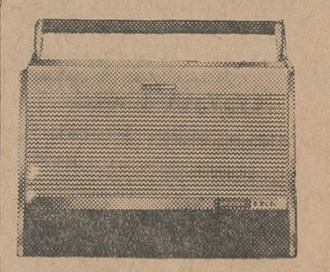

ضبط صوت برقی وباطری گرندویک ۲سرعت ـ ۴ ساعت ضبط میکند خیابان لاله‌زار نمایشگاه گروند یك شماره ۸۰ جنب رستوران کرامت تلفن ۳۲۴۴۷
آ ـ ۲۵۲۹

مستغلات

نارمك ـ بازرگانی امینی ۷۹۰۰۹۰
معاملات زمین و خانه نقدو اقساط و پول

زمینهای عباس‌آباد را نقدا خریداریم
خیابان پهلوی بالای پمپ بنزین بازرگانی جلالی تلفنهای ۶۲۶۴۱۱ ـ ۶۲۴۱۹۳ مراجعه فرمائید

شما که میخواهید ساختمان
یا زمین خریداری کنید با ما مشورت کنید چون ما حاضریم خانه و زمین را باقساط بشما بفروشیم هر چند پول شما کم باشد و ساختمان شما را مطابق نموده تحت نظر مهندس و معمار مجرب تکمیل و تحویل می نماید تلفن ، ۵۳۲۱۲ مهندس رحیمی
آ ـ ۲۳۴۴ ۱ـ۱۵

خریدزمینهای نیروی هوائی ۳۱۸۰۳
آ ـ ۲۴۳۴ ۱ـ۲۶

یك قطعه زمین بمساحت ۵۰هزار متر یا بیشتر
اوائل جاده اسفالته ساوه یا جاده سابق کرج مورد لزوم فوری است دارندگان صبحها ساعت ۹ الی ۱ بعداز ظهر بتلفن ۲۶۷۷۴ مراجعه فرمایند
آ ـ ۲۴۹۱ ۱ـ۶

تلفن : ۶۰۰۰۰
ویژه تهیه منازل مدرن در شهرو شمیرانات
بخصوص اجاره بخارجیان

جهت اجاره ویلاهای مدرن
ومشجر بخارجیان درشهرو شمیرانات لطفا بائلفنهای ۶۱۲۹۶۴ و ۴۹۷۱۳ تماس بگیرید .
آ ـ ۲۵۲۴ ۱ـ۱۰

۱۵ دستگاه ویلا و مستغلات مدرن حدود خیابان تخت جمشید وشاهرضا بفروش میرسد بازرگانی سایه تلفن ۷۲۸۹۶
آ ـ ۲۴۹۹ ۱ـ۱۵

حدود خیابان ویلا
منزل شخصی ساز دو و نیم طبقه ۶ اطاق با سرویس کامل و تلفن ۹۲ هزار تومان بفروش میرسد تلفن ۶۲۴۴۶۰
۱ـ۳ آ ـ ۲۵۰۸۳

بفروش میرسد

خانه فروشی جمشید اباد شمالی شخصی‌ساز شمالی عصرها تلفن ۶۵۲۴۰
آ ـ ۲۴۴۵ ۱ـ۷

موسسه رجبی‌پور
مشاور املاك درتجریش توجه اعضای محترم

شرکت ملی نفت
رابرای ملاحظه چندین خانه مدرن نوساز در تجریش که آماده فروش است جلب مینماید تلفن ۸۳۷۰۵

محل جوجه‌کشی وپرورش مرغ
باساختمان وماشینهای جوجه‌کشی وقفسهای پرورش جوجه درجاده کرج نزدیك کارخانه بستنی کیم برای واگذاری بطور اجاره یا فروش آماده است به تلفن ۴۹۴۳۶ مراجعه فرمائید
۱ـ۷ آ ـ ۲۳۲۴۶

خانه های اقساطی
سری جدید خانه‌های ۱۸۰ متری و ۳۲۵ متری با دریافت پیش قسط کم واقساط طولانی حاضر بتحویل است نشانی ـ تهران پارس غرب قپان خیابان خسرودفتر ساختمان قطعه ۲۸ تلفن ۷۸۱۷۳۵
آ ـ ۲۳۴۷۰ ۱ـ۳

بعلت مسافرت
عالی‌ترین کافه رستوران مشهور دارای باغچه و تراس با ملك و بدون ملك بفروش میرسد به تلفن ۷۸۳۱۱ رجوع نمائید
۱ـ۵ آ ـ ۱۳۰۶۳

خانه‌فروشی خیابان روزولت
نزدیك دبیرستان آفاق ۳۶۰ متر سه طبقه مستقلاتی دوازده اطاق رجوع فرمایند لاله‌زار ۳۹۷۸۴ به بنگاه کوشان
۱ـ۲ آ ـ ۲۳۶۲۰

خانه فروشی بر خیابان شاه
نزدیك چهل متری نواب ۶۵ هزار تومان ۹۵ متر با تلفن وششاطاق
۳۹۷۸۴ بنگاه کوشان
۱ـ۲ آ ـ ۲۳۷۶۰

فروش یا اجاره
دوباب مغازه خیاطی مجهز با تمام وسایل طبقه دوم چهارراه مخبرالدوله واگذار میشود تلفنهای ۷۸۳۲۲ و ۳۲۷۸۴ مذاکره فرمائید
۱ـ۳ آ ـ ۱۲۳۸۳

یك مرغداری مجهز نزدیك شهر
با آب و برق بفروش میرسد ۵۵۶۳۲
۱ـ۳ آ ـ ۱۲۹۶۹

نزدیك تجریش خیابان نیاوران
خیابان مژده کوچه ژیلا خانه‌ای به مساحت ۲۲۸متر دارای سه اطاق و یك‌هال بزرك . گاراژ باسرویس کامل و تلفن بفروش میرسد تلفن ۳۰۴۸۰۳
۸۵۲۵۹۸ ۱ـ۲۳۹۵۶۶

اجاره داده میشود

خیابان فروردین
دودستگاه آپارتمان سه اطاقه مقابل هم یکجا یا جداگانه اجاره داده میشود تلفن ۷۵۶۹۲۷
آ ـ ۲۵۱۵ ۱ـ۳

خیابان بهار بالاتر از
تخت جمشید آپارتمان ۵ اطاقه با برق سه‌فاز تلفن اصلی آبگرم باجازه داده میشود تلفن ۷۵۶۹۲۷
آ ـ ۲۵۱۶ ۱ـ۳

مؤسسه نیازمندیهای خارجیان
خانه شماره ابخارجیان جاده سیدنه تلفن ۶۱۱۷۲۳

آماده برای اجاره
یکدستگاه آپارتمان طبقه اول باحیاط دارای پنج اطاق وکلیه لوازم با تلفن مستقل و گاراژ واقع درخیابان ویلا (بالای تخت جمشید) کوچه پناهی شماره ۱۰ برای مذاکره به طبقه دوم همین ساختمان یا تلفن شماره ۶۶۷۳۷ مراجعه فرمائید

کافه رستوران مدرن
درجه یك درجال بهره برداری مجاور میدان کاخ بطور نقد واقساط واگذار ویاشریك می پذیرد تلفن ۶۹۴۶۳
۱ـ۵ آ ـ ۱۳۲۳۷

یکدستگاه ساختمان
نوساز مدرن مشتمل برپنج اطاق و حیاط باتمام لوازم بقیمت سه‌هزار و پانصد ریال ماهانه با دو ماه سپرده در چهارراه مخبرالدوله برای سکونت یا محل کسب اجاره داده میشود طالبین بتلفن ۳۳۰۸۵ مراجعه نمایند

یکدستگاه آپارتمان بابرق
وتلفن ـ خیابان شمیران تلفن ۵۱۲۱۳
۱ـ۲ ۱ـ۱۳۳۰۹

واگذاری میشود

واگذار میشود
سینمای ستاره آبی واقع در انتهای خیابان کرگان میدان ثریا بعلت مسافرت واگذار میشود بتلفن ۳۴۰۵۳ مراجعه شود
۱ـ۱۰ آ ـ ۲۱۲۳۴

در نادری واگذاری دو اطاق مجزابرای هر شغلی ۴۳۱۵۶

قبوض اصلاحات ارضی

معاملات قبوض اصلاحات ارضی
تلفن ۳۰۲۴۹۷ ـ حناچی
۱ـ۱۰ آ ـ ۱۳۱۵۳

قبوض اصلاحات ارضی
موجود است تلفن ۴۲۴۹۱
آ ـ ۲۳۳۸ ۱ـ۲۶

قبوض اصلاحات ارضی بیواسطه
خریدارم پاکپور ۲۲۷۲۹ و ۶۶۸۴۵
آ ـ ۲۴۷۶ ۱ـ۲۳

بورس تهران
خرید و فروش قبوض اصلاحات ارضی سهام واوراق بهادار ساختمان آلومینیوم شماره ۱۲۰ تلفن ۴۵۱۴۲
۱ـ۳۰ آ ـ ۲۴۹۸

ساختمان

تاسیسات ساختمانی نال
باقساط امور ساختمانی اسکلت فلزی بتون مسلح نقاشی و دکوراسیون را قبول مینماید تلفن ۶۸۴۱۴
آ ـ ۲۴۶۲ ۱ـ۱۵

تهیه نقشه ساختمانهای
مناسب ،راحت ، زیبا ومحاسبات فنی و دکوراسیون تلفن ۶۲۱۱۱۰
۱ـ۱۰ آ ـ ۲۴۴۳

رنگ آمیزی جناس با نفوذ تلفن ۷۸۱۹۲۷
ساختمان باقساط پنجاه الی یکصد ماه ساخته میشود ۶۹۰۲۵
آ ـ ۲۴۶۷ ۱ـ۲۶

معاملات متفرقه

خریدو فروش و معاوضه تلفن وفیش تلفن نقدو اقساط ۴۴۲۲۰ و ۶۰۰۲۵
آ ـ ۲۴۵۶ ۱ـ۲۶

بورس تلفن البرز ۳۹۳۲۰
خریدارشماره ۳ـ۴ـ۶ و ۶۲ ـ ۳۹۳۲۰
آ ـ ۲۳۸۰ ۱ـ۳۰

تلفن وفیش خریداریم
تلفن نقدو اقساط تلفن ۵۰۰۰۰

تلفن نقدو اقساط فروشنده ایم ۵۵۴۹۶
۱ـ۲۶ آ ـ ۲۲۶۴

خرید شماره تلفن نقدا ۵۶۴۲۹
فروش شماره تلفن باقساط ۵۳۸۴۰
وام درمقابل شماره تلفن ۵۳۸۴۰

تلفن وفیش تلفن خریداریم ۵۵۴۹۶
۱ـ۲۶ آ ـ ۲۲۶۵

تلفن نقد واقساط فروشی ۴۵۰۰۸
آ ـ ۲۳۲۵ ۱ـ۲۶

تلفن و فیش خریداریم ۴۵۰۰۸
آ ـ ۲۳۲۶ ۱ـ۲۶

خریدو فروش تلفن ۲۶۶۸۸
۱ـ۳۷۶۸ :

آموزشگاههای فنی و فرهنگی

انگلیسی وماشین نویسی نژاد
خیابان سوم اسفند عزیزخان
آ ـ ۲۲۵۹ ۶

کلاس مکالمه انگلیسی تلفن ۷۳۴۷۶
آ ـ ۲۳۳۶ ۱ـ۱۵

کلاس خیاطی انجمن ایران وامریکا
نام نویسی خیابان شاه ساختمان آلومینیوم طبقه چهارم ادامه دارد تلفن ۴۰۵۰۱
آ ـ ۲۴۸۳ ۱ـ۶

معلمین خصوصی تلفن ۴۱۲۰۴
آ ـ ۲۴۹۳ ۱ـ۵

دبیرستان پسرانه راه نو
گروه فرهنگی راه نو

زیر نظر
ابوالقاسم قربانی ـ حسن مبرهن ـ معزالدین مهدوی ـ بابا صفری ـ صفوی راد ـ مزینی ـ خلیلی فر و عده‌ای دیگر از دبیران باسابقه برای تمام کلاسهای دبیرستان (طبیعی ـ ریاضی ـ ادبی) ثبت نام مینماید .
تلفن ـ خیابان شمیران جنب مولن روژ خیابان بوشهر ـ تلفن ۷۵۶۲۶۹
آ ـ ۲۳۴۳ ۱ـ۱۶

درس خصوصی انگلیسی
بوسیله آقای پطرسیان با تلفظ صحیح ـ گرامر ساده و برنامه بسیار سودمند برای سریع آموختن مکالمه نامه نگاری ـ امتحان نهائی فرهنك و ورودی دانشگاه خیابان حافظ بالای مزیزخان جنب کوچه ایرج پلاك ۲۸۲

تزئینات تریکو منجق‌دوزی ۵۴۲۱۰
آ ـ ۲۴۳۹ ۱ـ۲۰

کانون فنی و فرهنگی بهروزنو
مجهز بکلاسهای آموزش تعمیرات یخچال ، کولر ، رادیو ، تلویزیون ، ماشین نویسی و زبانهای خارجه مخبرالدوله اول خیابان شاه‌آباد جنب خیابان باغ سپهسالار ساختمان ده طبقه تلفن ۳۵۹۹۳
آ ـ ۲۵۱۳ ۱ـ۳

دبستان و کودکستان فخر
خیابان شاهرضا ایستگاه اسیاب برای کلاس اول و ششم ثبت نام مینماید تلفن ۷۵۸۴۴۵
آ ـ ۲۳۳۷ ۱ـ۱۰

آموزشگاه ماشین نویسی فائز
تعلیم ماشین نویسی بامتد جدید شاه آباد اول اکباتان تلفن ۳۵۷۵۷
آ ـ ۲۴۷۶ ۱ـ۲۳

بهترین معرف عمل ماست
برای شرکت در دوره جدید کلاس رادیو تلویزیون نوین ثبت نام فرمائید خیابان خیام مقابل دادگستری
آ ـ ۲۵۳۶ ۱ـ۱۰

سالن مد و آرایش

آموزشگاه آرایش هنکامه باامتیاز رسمی وزارت فرهنك
دیپلمه پاریس ورم کلیه متد آرایش سروصورت راعلمی وعملی با ۳۰۰ تومان درمدت کوتاهی تا اخذ گواهینامه رسمی تضمین مینماید ـ خیابان شاه جنب ایران کالا خیابان دقیقی ۱۵۵
آ ـ ۲۳۷۷ ۱ـ۱۵

آموزشگاه آرایش زیبائی هنر
کلیه متد آرایش سر و صورت رادر مدت کوتاهی با نازلترین قیمت تعلیم و دیپلم میدهد سه‌راه ژاله مقابل ساختمان مجلس تلفن ۳۰۴۴۷۳
آ ـ ۲۵۱۲ ۱ـ۲۰

مدیره آموزشگاه هژبر
از اروپا مراجعت واخرین متد را یکماهه با ۳۰۰ تومان تعلیم ودیپلم میدهد امیرآباد فرصت شماره ۱۰۶ تلفن ۴۲۱۲۳
آ ـ ۲۴۹۲ ۱ـ۱۰

آموزشگاه آرایش ماهدخت
برای دوره جدید هنرجو میپذیرد نارمك اول جویبار تلفن ۷۹۹۹۴

سفارش کلاه گیس
وگیس های تکه‌ای پذیرفته میشود سالن آرایش فیولا
خیابان کاخ نرسیده بمیدان کاخ تلفن ۶۴۶۸۱
آ ـ ۲۱۴۹ ۱ـ۳۰

ارمغانی جدید برای خانمها
خانم عزیز برای چه نگرانید ؟ آیا از ریزش مو ؟ آیا ازکمی وقت ؟ آیا از هزینه زیاد آرایش ؟

«موسسه موج تقدیم میکند»
مدلهای مختلف گیسوی موسسه موج این نگرانیها را برطرف مینماید . زیبائی گیسوان شمارا بیمه میکند خیابان شاهرضا مقابل در دانشگاه خیابان فخرآرازی شماره ۵۳ موسسه موج
آ ـ ۲۵۰۳ ۱ـ۱۰

خرید اثاثیه

نمایشگاه وفروشگاه ایران کالا
خیابان شاه نرسیده بچهارراه گلشن تلفن ۴۵۶۸۹ و ۴۵۶۸۶
کلیه لوازمات منزل شما رابهراندازه ومبلغی که باشد بقیمت عادلانه درمنزل خریدار است در ضمن قالی و قالیچه های کهنه و مستعمل شما را برای صادرات به امریکا واروپا بقیمت بسیار خوب خریداری میکردد .

نمایشگاه و فروشگاه خالقی
یخچال تلویزیون ضبط صوت .رادیو گرام اجاق گازفرشهای کهنه ونوشما را در منزل بقیمت عادلانه خریداری مینماید این فروشگاه باداشتن وسیله ومتخصص آزموده دراسرع وقت در محل شما حاضر میشود خیابان امیر کبیر سه‌راه امین حضور فروشگاه خالقی تلفن : ۳۰۳۰۸۰ و ۳۰۳۰۹۰
۱ـ۱۸ آ ـ ۲۴۱۶

فروشگاه گلشن تلفن ۶۸۷۱۴
منصف ترین خریدار کالای دست دوم در هر موقع آماده است که بایك اطلاع تلفنی در خدمت شما حاضر شده و هر نوع قالی و قالیچه ، یخچال ضبط صوت ، ماشین رختشوئی ، مبل چراغ گاز و کلیه لوازم منزل شما را نقدا خریداری نماید .
آ ـ ۲۴۵۹ ۱ـ۲۶

فروشگاه حاجیان
یخچال ، قالی ، تلویزیون ، رادیو گرام وسایر لوازم منزل شما را عادلانه خریداریم سه‌راه امین حضور
۳۸۸۳۸
آ ـ ۲۴۵۸ ۱ـ۲۶

فروشگاه فروردین ۶۱۱۶۵۵
قالی . یخچال . تلویزیون . رادیو گرام و سایر اثاثیه منزل شما راخریداریم خیابان شاه مقابل سینما چارلی نرسیده به چهار راه سی‌متری شماره ۳۵۱
آ ـ ۲۵۳ ۱ـ۲۶

کیتی بار
بارواسباب کشی شهر وحومه
تلفن ۴۹۴۰۵

فروشگاه ونمایشگاه سلیمی
مجهز ترین و باسابقه ترین موسسه خرید لوازم منزل هر نوع قالی ، یخچال تلویزیون ، رادیو گرام اجاق گاز شما رانقدا در محل بقیمت عادلانه خریداری مینمائیم سه‌را هامین حضور تلفن ۳۲۸۷۶
آ ـ ۲۳۳۳ ۱ـ۲۶

فروشگاه فردوست ۷۵۷۶۸۵
باحسن شهرت ده‌ساله منصف‌ترین خریدار کالای دست دوم زیر نظر کارشناس مطلع لوازم منزل شما را بیش ازسایرین خریداری مینماید . خیابان شهناز
۱ـ۳۰ آ ـ ۲۲۸۹

فروشگاه نیك تلفن ۷۵۷۵۴۶
هرنوع لوازم دست دوم منزل شما را نقدا در محل خریداریم .
آ ـ ۲۳۰۴ ۱ـ۳۰

فرش پیروز
خریدار فرش نو و کهنه‌وهر نوع اثاثیه منزل بقیمت عادلانه ۶۸۱۳۸
آ ـ ۲۲۶۶ ۱ـ۲۶

فروشگاه سمساری صمد
خریدار همه رقم فرش کهنه و سایر لوازم منزل و اشیاء قدیمی ـ اجناس کلی را در موقع فروش بما اطلاع دهید تلفن ۴۹۹۸۵
آ ـ ۲۵۱۴ ۱ـ۳۰

فروشگاه سلطانی تلفن ۳۸۵۷۷
یخچال . تلویزیون . ضبط صوت قالی وقالیچه شمارا خریدار است
۱ـ۲۶ آ ـ ۲۲۱۸

فروشگاه ماه تلفن ۳۳۶۷۵
کلیه اجناس شمارا بانضمام فرش نو کهنه بیشتر از دیگران خریداریم
۱ـ۳۰ آ ـ ۲۲۵۴

فروشگاه محمدحسان
تنها فروشگاهی است که میتواند کلیه اثاثیه منزل شمارا بقیمت عادلانه خریداری کند تلفن ۵۸۱۵۵۸ خیابان مولوی نرسیده بمیدان گمرك مقابل ایستگاه کرج
آ ـ ۲۴۶۹ ۱ـ۲۶

فروشگاه کالای زندگی
بهترین خریدار قالی و قالیچه ، یخچال تلویزیون رادیو گرام و لوازم منزل
۵۴۷۸۳
آ ـ ۲۴۷۲ ۱ـ۲۶

در شمیرانات سمساری جعفری
بهترین خریدار هر نوع فرش و اشاء دست دوم تلفن ۳۱۲۱ ۸
۱ـ۲۶ آ ـ ۲۴۹۴

ما فرشهای شما را
برای صادرات بقیمت بالاتری می خریم تلفن ۴۴۰۰۰
۱ـ۱۰ آ ـ ۲۵۰۹

فروشگاه جهان دوست سر چشمه
بهترین خریدار لوازم خانگی از قبیل فرش یخچال ، تلویزیون تلفن ۳۱۱۲۶
آ ـ ۲۴۶۳ ۱ـ۳۰

راهنمای پزشکی اطلاعات

دکتر معانی
امراض مقاربتی ـ مجاری ـ ادرار معالجه قطعی سوزاك تازه و کهنه ـ ورم ـ پروستات وسستی و ناتوانی ضیق مجرا خیابان فردوسی مقابل بانك ملی مرکز

درمان کامل سوزاك تازه ـ کهنه
بیماری های امیزشی، سستی و ناتوانی مردان خیابان صفی علیشاه ـ دکتر یحیی صدری

دکتر دانشگر
امراض مقاربتی وجلدی و سوزاك تازه و کهنه ورم پروستات ضیق مجرا سستی و بواسیر امراض زنانه وفازائر خیابان سپه مقابل بستخانه ۳۰۲۴۱۶

درمان کامل سوزاك وامراض مقاربتی
خیابان شاهپور جنب سینما جهان نرسیده بسه‌راه بوندرجمهری دکتر جلال بهمزاد .

دکتر رضا نوریان
جراحی وامراض مجاری بول خیابان پهلوی روبروی بزرگمهر تلفن ۷۰۷۹۵

ترك تریاك و هروئین
بامتد جدید دکتر اسلامدوست حشمت الدوله چهار راه گلشن تلفن ۶۱۳۰۶۷

درمان قطعی سوزاك تازه وکهنه وتقویت قوای تناسلی
دکتر عباس جنابزاده دارای گواهی نامه از دانشکده طب فرانسه ـ خیابان منوچهری مقابل کوچه ژاندارك اول کوچه مهر پذیرائی صبح وعصرها

علاج خون ریزیهای مغزی و فلج های عارضه
دکتر حسن بهرمند خیابان شاه آباد مقابل سینما حافظ تلفن های ۳۶۶۳۸ و ۸۶۳۲۸

پلی کلینیك رازی
زیر نظر پزشکان متخصص از ۸ صبح تا ۸ شب آماده پذیرائی ازبیماران محترم خیابان شاه روبروی مسجدسجاد ۴۹۵۲۶

ترك تریاك دکتر رحمانی
متخصص امراض اعصاب و روحاز دانشگاه لندن خیابان پهلوی بالاتر از چهارراه امیراکرم تلفن ۴۵۱۱۴

درمان کامل سوزاك
ناتوانی جنسی و تقویت قوای تناسلی دکتر احتیاطی ـ گواهی نامه ازامریکا قصردشت چهارراه هاشمی ۶۸۸۲۹

دکتر عباس نیك‌نژاد
متخصص از دانشگاه پاریس بیماری های معده ، روده ، کبد ، لوزالمعده ، درمان بواسیر بدون عمل ، فیسول فیسنور ، متد مؤثر دروازه شمیران خیابان کرامی پذیرائی ۳ تا ۷ بعدازظهر

دکتر تراب همایون
جراح ومتخصص چشم پذیرائی عصر هاسه‌راه شاه تلفن ۶۸۷۶۸

دکتر فرهودی چهارراه پل چوبی شاهرضا بعدازظهر وشب ۷۵۶۲۸۳

دکتر ردر طب پولوسا
متخصص بیماری های مقاربتی ، (سوزاك تازه و کهنه وسفلیس) امراض مجاری، ادرار و تناسلی ـ خیابان فردوسی شمالی کوچه صادق پذیرائی ۹ تا ۱۲ و ۵ تا ۸ تلفن ۴۶۵۸۹

دکتر آسایش
بیماریهای امیزشی و مجاری ادرار خیابان منوچهری کوچه ارباب جمشید شماره ۱۱ پذیرائی ۵ تا ۸ و نیم بعدازظهر

دکتر احدوثوقیان ۴۹۶۶۹
متخصص امراض داخلی (قلب وریه) از امریکا شیخ هادی

دکتر عبادالله خلعتبری
جنب حمام تهران پارس ۷۸۱۰۶۰

بیماران مبتلا به زخم معده و روده
دکتر هاشم رستگار درود
باطریقه جدیدی بیماران مبتلا به زخم معده و روده وبیماریهای جهازهاضمه رامعالجه مینماید ، خیابان پهلوی مقابل سینما مهتاب تلفن ۶۴۲۳۰
پذیرائی عصر ها ۴ تا ۹ شب
۱ـ۲ آ ـ ۱۲۴۴۹

دندانپزشکان

دکتر فدیریان
میدان فردوسی تلفن ۴۷۰۴۲

مطب دکتر جهانگیر بیگلربیگی دندانپزشك افتتاح شد
آدرس خیابان ارفع شماره ۲۰ تلفن ۶۷۵۱۳ پذیرائی : بعد از ظهر ها ۴ تا ۸ بعد از ظهر با تعیین وقت قبلی

دکتر فرهنك . دندانپزشك
با ۲۰ سال سابقه مطب معالج پیوره خونریزیهای لثه و رفع بوی بد دهان پذیرائی ۳٫۵ الی ۸ بعدازظهر میدان ۲۴ اسفند تلفن ۴۳۹۹۸

برنامه سینماها....

- **رقص در تاریکی** ـ رنگی ـ دوریس‌دی
رادیوسیتی (۴۳۳۲۰) ۱۱ـ۳ـ۵ـ۷ـ۹ر۱۵ ادئون (۳۸۱۱۸) ۱۰ر۳۰ ـ ۲ر۳۰ـ۴ر۳۰ـ۶ر۳۰ـ۸ر۳۰ دراپولین ـ (۷۸۱۵۴۳) ۷ ـ ۹
- **فاتح** ـ سینماسکوپ ـ رنگی ـ جان‌وین ـ سوزان‌هیوارد
فردوسی (۳۵۷۸۴) ۹ـ۱۱ـ۱ـ۳ـ۵ـ۷ـ۹ ژاله (۳۰۴۱۲۰) ۱۰ـ۱۲ـ۲ـ۴ـ۶ـ۸ر۳۰ المپیا (۶۵۷۹۸) ۱۰ر۳۰ـ۲ر۳۰ـ۴ر۳۰ـ۶ر۳۰ـ۸ر۳۰ پرسپولیس (۵۸۱۰۸۳) ۹ـ۱۱ـ۳ـ۵ـ۷ـ۹
- **السید** ـ سینماسکوپ ـ رنگی ـ سوفیالورن ـ چارلستون
آریا (۳۹۸۸۴) ۱۰ـ۲ـ۵ ونیم درسالن ۶ ونیم و ۹ ونیم در تراس
- **دکتر نو** ـ رنگی ـ شون کانری ـ اورسولا اندرس
مولن روژ (۷۲۹۲۹) ۱۱ـ ۳۰ر۳ـ ۵ر۳۰ـ ۷ر۳۰ـ ۹ر۳۰ مهتاب (۴۷۷۷۷) ۱۱ـ۳ـ ۵ـ۷ـ۹ دیانا ۳۰ر۱۰ـ ۲ـ ۴ـ ۶ـ ۸ـ۱۰ تراس ۷ـ۹ کریستال (۳۷۶۷۵) ۳۰ر۱۰ـ ۳۰ر۲ـ ۴ر۳۰ـ ۶ر۳۰ـ ۸ر۳۰ تراس ۷ـ۹ ایفل (۳۷۲۷۷) ۱۰ـ۱۲ـ ۲ـ ۴ـ ۶ـ ۸ـ ۱۰ اسکار (۴۵۷۹۷) ۱۰ـ ۳۰ر۲ـ ۴ر۳۰ـ ۶ر۳۰ـ ۸ر۳۰ زهره (۳۰۴۸۰۸) ۳۰ر۱۰ـ ۱۲ر۳۰ـ ۳۰ر۲ ـ ۳۰ر۴ـ ۶ر۳۰ـ ۸ر۳۰ برلیان ۱۰ـ۱۲ـ ۲ـ ۴ـ ۶ـ ۸
- **۹ ساعت به راما** ـ سینماسکوپ ـ رنگی ـ دوبله بفارسی
تخت جمشید (۴۳۵۵۰) ۳ـ۵ـ۷ـ۹ر۱۵
- **رم‌چه‌زیباست** ـ رنگی ـ کلودیو ویلا ـ لورلادلوکا
سمپلا (۳۶۴۲۴) ۳۰ر۱۰ـ ۳۰ر۲ـ ۳۰ر۴ـ ۳۰ر۶ـ ۸ر۳۰
- **ببر رینگ** ـ بیك ایمانوردی ـ ویکتوریا
نادر (۳۹۰۹۵) ۹ـ۱۱ـ۱ـ۳ـ۵ـ۷ـ۹ دنیا (۳۳۸۱۲) فلور (۲۸۰۹۶) ۳۰ر۱۰ـ ۳۰ر۲ـ ۳۰ر۴ـ ۶ر۳۰ـ ۸ر۳۰ رامسر (۵۲۰۶۰) جهان (۶۰۳۰۵) ۱ـ۳ـ۵ـ۷ـ۹ مراد (۲۳۳۸۲) ۱۰ ـ ۱۲ ـ ۲ر۳۰ ۳۰ر۴ـ ۶ر۳۰ـ ۸ر۳۰
- **کن‌کن** ـ رنگی ـ فرانك سیناترا ـ شرلی مك‌لین
نیاگارا (۶۵۳۰۷) ۱۱ـ۳۰ر۲ـ۴ر۴۵ـ۷ـ۹ر۳۰ تراس ۱۵ر۶ـ۸ر۳۰ امپایر (۶۲۳۹۴۲) ۱۱ـ۲ـ۴ر۳۰ـ۷ـ۹ر۳۰ تراس ۶ـ۸ر۳۰ ب.ب (۶۹۶۴۱) ۳۰ر۱۰ـ۳۰ر۲ـ۴ر۳۰ـ۶ر۳۰ـ۸ر۳۰
- **اعتراف بگناه** ـ مونتگمری کلیفت ـ آن باکستر
سانترال (۴۸۶۸۶) ۱۱ـ۳ـ۵ـ۷ـ۹ر۱۵ حافظ (۳۴۰۷۴) ۳۰ر۱۰ـ۲ر۳۰ـ۴ر۳۰ـ۶ر۳۰ـ۸ر۳۰
- **طلای سفید** ـ پوران ـ فردین
مشعل (۳۳۸۲۶) ۱۰ـ ۲ـ ۴ـ ۶ـ ۸
- **بیلیاردباز** ـ سینماسکوپ ـ پل نیومن ـ پاپیرلوری
چارلی (۶۸۴۶۱) ۱۰ر۳۰ـ۲ر۴۵ـ۵ـ۷ـ۹ر۵
- **پرسیوجنگجوی شکست‌ناپذیر** ـ سینماسکوپ ـ رنگی
اونیورسال (۶۶۹۵۳) ۱۱ـ ۳ـ ۵ـ ۷ـ۹ ایران (۳۶۳۵۴) میامی (۷۴۳۲۹) ۳۰ر۱۰ ـ ۳۰ر۲ـ ۳۰ر۴ـ ۳۰ر۶ـ ۸ر۳۰ تهران (۳۸۱۶۵) ۱۰ـ ۲ـ ۴ـ ۶ـ تراس ۳۰ر۷ـ ۹ر۳۰
- **سنگام** ـ رنگی ـ راج کاپور ـ ویجنتی‌مالا
پلازا (۴۴۲۵۵) آسیا (۴۲۹۰۹) ۱۱ـ۳ـ۶ر۱۵ـ۹ر۳۰ سعدی (۳۶۴۶۸) ۳۰ر۱۰ـ۲ر۴۵ـ۶ـ۹ر۱۵ رکس (۳۴۱۶۹) ۹ـ۱۲ـ۳ـ۶ـ۹ همای (۳۰۲۱۶۹) ۳۰ر۱۰ـ۲ر۳۰ـ۵ر۳۰ـ۸ر۳۰ آستارا (۸۴۰۲۲) ۳۰ر۱۰ـ۲ـ ۵ر۱۵ ـ ۸ر۳۰ رویال (۴۹۷۸۵) ۳۰ر۱۰ـ۲ر۴۵ـ۵ر۹
- **دیوار چین** ـ رنگی ـ دوبله بفارسی
مونت کارلو (۷۹۷۴۱) ۳۰ر۱۰ـ ۳۰ر۲ـ ۳۰ر۴ـ ۳۰ر۶ـ ۸ر۳۰
- **آقای قرن بیستم** ـ پوران ـ فردین
پارك (۳۹۶۳۷) ۱۰ر۳۰ ـ۳۰ر۲ـ ۳۰ر۴ـ ۳۰ر۶ـ ۸ر۳۰
- **هفت شهر طلا** ـ سینماسکوپ ـ رنگی ـ آنتونی کوئین
متروپل (۳۹۴۱۰) ۳۰ر۱۰ـ۳۰ر۲ـ۳۰ر۴ـ۳۰ر۶ـ۸ر۳۰
- **پرنده شیرین‌جوانی** ـ سینماسکوپ ـ رنگی ـ پل نیومن
ماندانا (۷۹۹۸۲) ۲ـ ۱۵ر۴ـ ۳۰

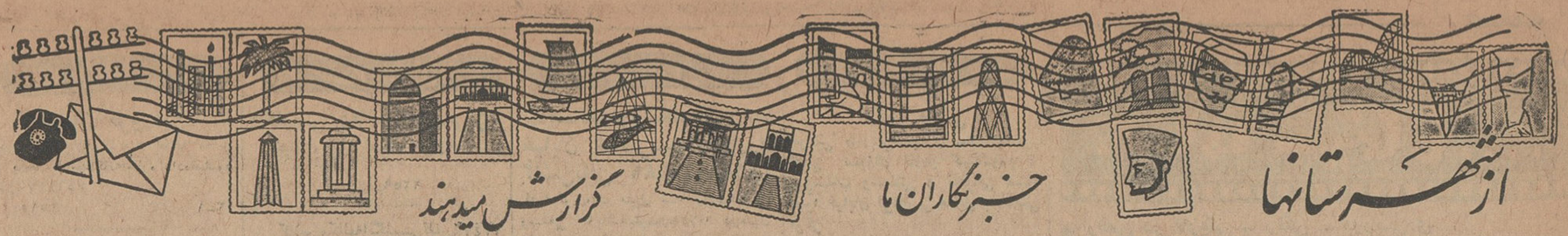

انتخاب هیئت مدیره سندیکای تاکسیرانان اصفهان

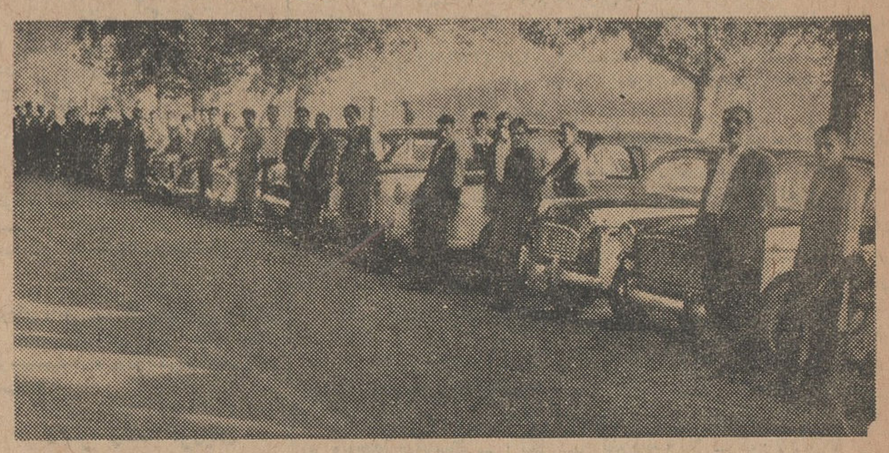

گزارش خبرنگارما در اصفهان حاکیست ، بمنظور انتخاب اعضای هیئت مدیره سندیکای تاکسیرانان اصفهان ، مجمع عمومی سندیکا باحضور عدهٔ کثیری ازتاکسیرانان در باشگاه کارگران اصفهان تشکیل گردید .

پس از قرائت گزارش سالانهٔ سندیکا برای انتخاب اعضای هیئت‌مدیره اخذرای بعمل آمدو در نتیجه آقایان حسن نبی‌زاده ـ حسین غروی ، احمد رجائی، منصوربهرام، اسدالله خالدان، محمدعلی بیات، احمدآذری ، محمدابراهیمیان، شعبان استقلالیان ،فضل الله سلطانی‌وعباس بهمنی انتخاب‌شدند. عکس‌بالا هنگامی است که‌عده‌ای ازرانندگان تاکسی درمقابل باشگاه کارگران اجتماع کرده‌اند تادر مجمع عمومی سندیکا شرکت کنند .

باند دزدان دوچرخه ...

در اهواز و مشهد کشف شد

دوچرخه دزدها ، هر دوچرخه را بمبلغ ۶۵ ریال میفروختند !

طبق گزارش خبرنگارما دراهواز ، چندروز قبل ده‌نفراز دزدان زبردست دوچرخه که‌بوسیله ماموزین‌ژاندارمری بندرمعشور دستگیرشده‌اند بدادسرای اهواز تحویل گردیدند .

سردستهٔ دزدان دوچرخه که خودرا بنام «مرتضی اصلانی» معرفی میکرد، ضمن تشریح طرز سرقت دوچرخه ها گفت: من وچندنفر از رفقایم باند مجهزی تشکیل‌داده بودیم ودوچرخه های سرقت‌شده را بدونفر باسامی حبیب‌و رضا صنوبری تحویل میدادیم تاآنها رابفروش برسانند . ولی بالاخره ماموربن مرادستگیر کردند و منهم که خودرا گرفتار دیدم ، رفقایم را «لو»دادم !!

مرتضی اضافه کرد : من اول‌تصمیم نداشتم رفقایم را «لو»بدهم ، ولی‌دیدم فایده‌ندارد . مخصوصا اینکه حبیب و مرتضی صنوبری ازبابت هردستگاه دوچرخه مسروقه که‌به‌آنها تحویل‌می‌دادیم بیش‌از ۶۵ ریال بمانمیدادند . غیراز خودمن وحبیب ومرتضی هفت‌نفر دیگر باسامی اسدالله‌سروستانی ، ابراهیم حسینی ، یدالله قنواتی ،هاشم البرزی ،درویش‌حقیقی ،اسمعیل‌حسوبی وغلامعلی جمادی که‌از همدستانمان بودند دستگیر شده‌اند و فعلا نمیدانیم سرنوشتمان چه‌خواهد بود !؟

درمشهد

بنابگزارش خبرنگارما در مشهد ، دونفر ازدزدان دوچرخه باسامی‌اصغر علیزاده وعلی سهمی توسط ماموزین شعبهٔ ۳ آگاهی دستگیر شدند و ۲۰ دستگاه دوچرخه که‌بوسیلهٔ آنها سرقت شده‌بود کشف گردید .

بادستگیری ایندونفر ، کسانی‌که دوچرخه های‌مسروقه‌راازآنان‌خریداری میکردند باسامی منوچهر ناطقی ، محمد صاحبکار ، حبیب و اسمعیل قوچانی وجوادشیان آسوده دستگیر شدند وباصدور قرار قانونی از طرف بازپرس روانهٔ زندان گردیدند .

راهروهای «عالی قاپو» باز شد

برای تعمیر بناهای باستانی فعالیت‌میشود

بنابگزارش خبرنگار ما در اصفهان ، چندروز پیش جلسه‌ای باحضور آقایان مهندس پارسا استاندار اصفهان و بشارت رئیس ادارهٔ باستانشناسی و جمعی از کارشناسان ایتالیائی که‌برای مرمت ابنیه باستانی باصفهان آمده‌اند تشکیل شد .

دراین جلسه طرحهائی که‌برای تعمیر ساختمان های باستانی اصفهان بوسیلهٔ کارشناسان ایتالیائی تهیه شده است مورد بررسی قرار گرفت وتصمیماتی اتخاذگردید . روز بعد آقای مهندس پارسا از نقاشیهای کاخ‌چهلستون که بوسیلهٔ کارشناسان ایتالیائی تعمیر میشود بازدید کرد وراهروهای عمارت عالی‌قاپو که‌قبلا بسته‌بود واکنون بوسیلهٔ کارشناسان بازشده است مورد بازدید آقای‌استاندار قرار گرفت .

دراین بازدید ازطرف آقای استاندار برای تسریع درتعمیر ابنیهٔ‌باستانی دستورهائی داده شده است .

ایجاد کارخانه های پشمبافی در خراسان

باینمنظور هیئتی وارد مشهد شد

گزارش خبرنگار ما در مشهد حاکیست : آقایان «نکاتئو» و«کی‌موتو» مهندسین مشاور ژاپنی وآقای مهندس درستکار مامور اعزامی سازمان‌برنامه وارده‌مشهدشدند وبا آقای مهندس سپهری معاون‌فنی استانداری خراسان ملاقات کردند .

این هیئت ضمن اقامت‌درشهرهای مشهد، بجنورد، شیروان ، سرخس، درگز ،تربت‌جام وبیرجند مطالعاتی پیراهون وضع‌کرك وپشم والیاف وپارچه های پشمی و همچنین درمورد صادرات پشم وایجاد دوکارخانه پشم‌ریسی و پشم بافی‌درنو نقطهٔ خراسان انجام خواهند داد .

اعضای این هیئت پس‌از ملاقات باآقای مهندس سپهری ، بارئیس واعضای اطاق‌بازرگانی ومدیر عامل شرکت خسروی مشهد نیز ملاقات کردندو مذاکراتی نمودند .

ایجاد غسالخانه

بنابگزارش خبرنگارما درگرمسار، براثر اقدامات آقای خالدی شهردار گرمسار ، ساختمان غسالخانه‌ای که‌از چندی پیش طبق نقشه شهرداری‌شروع شده‌بود باتمام رسید وتوسط پیمانکار مربوطه تحویل شهرداری شد .

اهالی‌ضمن اظهارخشنودی‌ازساختمان غسالخانه تقاضا دارند دیوارکشی اطراف گورستان گرمسار نیز که مورد تصویب انجمن شهر قرارگرفته هرچه زودتر انجام شود .

آشنائی با رئیس فرهنگ

خبرنگارما درکن اطلاع میدهد ، بمناسبت آشنائی با آقای پارسارئیس جدید فرهنگ کن مجلس معارفه‌ای‌با حضور آقایان بخشدار وشهردار و عده‌ای از معاریف‌کن تشکیل شد .

دراین جلسه ، آقای محمدی‌شهردار کن باایراد بیاناتی انتصاب آقای‌پارسا را بریاست فرهنگ‌کن تبریک‌گفت و سخنانی دربارهٔ وضع فرهنگ ایرادکرد وضمنا خدمات۱۲ساله آقای عباس‌نژاد رئیس سابق فرهنگ‌کن را ستود. سپس آقای پارسا ازکلیهٔ حضار تشکرنمود واین مراسم درمحیط بسیار گرم و صمیمانه‌ای خاتمه یافت .

سه نفر از مجروحین حادثه‌راه نیشابور ـ مشهد

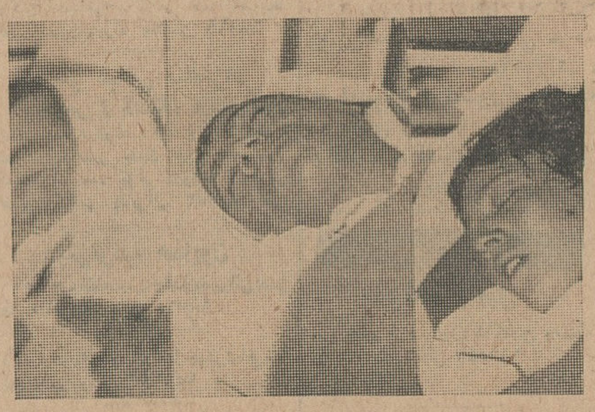

قبلا باستحضار خوانندگان عزیز رسید : کامیونی حامل نمک که‌با۸ نفرسرنشین ازمشهد بطرف نیشابور میرفت در نزدیکی قریهٔ «بارش» واقع در ۱۶فرسنگی مشهد واژگون شدو سه‌نفر از سرنشینان آن‌کشته و ۵نفر دیگربشدت مجروح گردیدند .

عکس‌بالا سه‌نفراز مجروحین (ازراست‌بچپ) بانو طوبی فوزند محمدعلی، حسین‌فرزند عباس وتقی فرزندعباس که‌در بیمارستان سوانح مشهدبستری می‌باشند برروی تخت بیمارستان دیده میشوند .

دوچرخه سوار با اتومبیل تصادف کرد

بطوریکه‌خبرنگارما درکرج گزارش میدهد ، پریروز دوچرخه سواری بنام صحبت‌اله ۱۶ ساله هنگام عبور از پیچ «کلات» کرج با اتومبیل بنز شماره ۸۳۴۳۳ برانندگی احمد امامقلی‌بشدت تصادف کرد .

دراین تصادف صحبت‌اله مجروح شد و بوسیله ماموربن ژاندارمری به بیمارستان کمالی‌کرج انتقال یافت و بقرار اطلاع حالش وخیم است .

دونفر در قعر چاه مردند..

صاحبخانه میخواست مقنی را نجات دهد اما ...

چندروزپیش یکنفر مقنی بنام «داوری» اهل زاهدان برای پاك‌کردن‌چاه فاضل‌آب منزل آقای «غلامرضا تمیز» ساکن زاهدان داخل چاه‌شد ولی چون در چندمتری این چاه، یك‌حلقه چاه دیگر وجود داشت، دیوارهٔ‌بین دوچاه‌فرو ریخت ومقنی در قعر چاه خفه‌شد .

چندلحظه بعد، صاحبخانه که‌از ماجرا باخبر شده بود برای‌نجات مقنی‌بداخل چاه رفت‌ولی‌او نیز بسرنوشت مقنی‌دچار شدو جان‌سپرد . بااطلاع جریان بشهربانی زاهدان ، ماموربن درمحل حضور یافتند و جنازه‌ها ازچاه‌خارج گردید وبا انجام تشریفات لازم مدفون‌گردید .

دبیرستان دخترانه در پلشت تاسیس شد

بنابگزارش خبرنگار ما درپلشت ورامین، بکوشش آقای مهدویان‌رئیس فرهنگ ورامین ، یکباب دبیرستان دخترانه درپلشت‌ورامین تاسیس‌گردید وهم‌اکنون دختران دانش‌آموز مشغول ثبت نام در دبیرستان میباشند .

با تاسیس دبیرستان دخترانه یکی از خواستهای دیرین اهالی برآورده گردیده است .

مجروح شد

طبق گزارش خبرنگارما درچابکسر پریروز اتومبیل فولکس‌واگنی‌که از رامسر بطرف چابکسر درحرکت بود ، دریك‌کیلومتری چابکسر بادختربچه‌ای بنام حوری جلالی تصادف‌کرد و او را بشدت مجروح و مصدوم نمود.

چون حال مجروح وخیم بود،راننده او را با اتومبیل خود به بیمارستان رامسر برد ولی بقرار اطلاع حال‌کودك بسیار وخیم بوده واحتمال‌میرود تابحال فوت کرده باشد .

در قریهٔ «قورجان‌خوان» خوانسار ۱۲نفر مسموم‌شدند

خبرنگارما درخوانسار گزارش میدهد : چندروز قبل‌بیهداری‌خوانسار اطلاع رسید که۱۲ نفراز اهالی قریهٔ «قورجان‌خوان» خوانسار دچار مسمومیت غذائی شده‌اند وحالشان بسیار وخیم است . باوصول این گزارش ، آقای دکتر کامکار رئیس بهداری با آمبولانس بمحل عزیمت کردو هشت نفر از مسموم شدگان را درمحل تحت درمان قرارداد. ولی چهارنفر دیگر راکه حالشان وخیم‌بود ببیهداری منتقل نمود .

بقرار اطلاع بامعالجاتی که‌انجام شده مسمومین بهبود یافته‌اندو حالشان رضایتبخش است .

انتصابات درشهرستانها

قم: آقای ستوان یکم زمانفر ـ فرماندهٔ گروهان ژاندارمری

آقای ستوان یکم‌بهروز حفیظیان ـ فرماندهٔ گروهان احتیاط.

آقای ستوان دوم عباس باقریان کاشانی ـ فرماندهٔ شعبهٔ آموزش

ساختمان دبستان

خبرنگارما درگرمسار گزارش می دهد ، اولین کلنك ساختمان دبستانی درقریه « قلعه کوچك » گرمسار طی مراسمی بوسیله آقای علائی رئیس فرهنگ این شهرستان بزمین زده شد.

دراین مراسم آقایان میری معاون فرمانداری و مرادی نسب راهنمای تعلیماتی سپاهیان دانش و عده‌ای از معاریف ومعتمدین محلی حضورداشتند

دردوازدهمین دورهٔ مسابقات کشتی خراسان که‌درمشهد انجام‌شد

شیروان، رقیبی برای خود باقی نگذاشت

دوازدهمین دورهٔ مسابقات کشتی خراسان که‌از چندی پیش درشهرستان مشهد آغازشده‌بود خاتمه یافت ودر مجموع امتیازات تیم کشتی فرنگی شیروان با ۳۵ امتیاز مقام‌اول‌را بدست آوردو جام قهرمانی راربود. ضمنا تیمهای کشتی فرهنگی‌مشهد با ۳۱امتیاز، نیشابور با۲۳امتیاز ،بجنورد با ۲۰امتیاز، سبزوار با ۱۷امتیاز ،گناباد با ۱۵٫۵ امتیاز ،بیرجند با۱۱٫۵ امتیاز ،تربت‌جام با ۵درجه امتیاز ،تربت‌حیدریه وکاشمر هریك با ۲درجه امتیاز بترتیب مقامهای دوم‌تادهم رااحراز کردند .

درمسابقات کشتی آزاد، تیم شیروان با ۲۹٫۵ امتیاز بمقام اول‌رسید وجام پیروزی به‌آن‌تعلق‌گرفت وتیمهای توچان با۲۸امتیاز ،مشهد با ۲۸ امتیاز ،نیشابور با ۱۹٫۵ امتیاز ، بجنورد با ۱۵٫۵ امتیاز ، گناباد با ۱۲ امتیاز، تربت‌جام با ۹٫۵امتیاز ، سبزوار با۹٫۵امتیاز ، بیرجند با۷امتیاز تربت‌حیدریه با ۴٫۵ امتیاز ،اسفراین با ۳امتیاز وکاشمر با۲ امتیاز بترتیب مقامهای دوم‌تا دوازدهم‌را بدست آوردند .

درپایان جوائز قهرمانان بوسیلهٔ قیمسار امیرعزیزی استاندار خراسان توزیع‌شد و یادبودهائی نیز به‌شخصیت های ورزشی خراسان اهداءگردیدو قرارشد سیزدهمین دورهٔ مسابقات قهرمانی خراسان، سال آینده درکاشمر برگزار شود .

عکس‌بالا «طرف‌راست» قهرمانان کشتی شیروان رانشان میدهد . در طرف‌چپ استاندار خراسان هنگام اهدای جوائز قهرمانان دیده میشود .

شاعر کیسه کش سبزوار!

میگوید :

شعرا بانوای بلبل‌شعر میگویندومن بصدای‌شرشر دوش‌حمام!

درسبزوار ، کمتر کسی پیدامیشود که «احمدمحمدی» شاعر کیسه‌کش ! این شهر را نشناسد و بعضی از اشعار اورا ازبر نداشته باشد ! او ۳۰ سال از زندگی خود را در چهاردیواری حمام گذرانده و بقول زمزمه میکند و شاید بهمین جهت است‌که هرکسی وارد حمام میشود ، ازاستاد حمامی میخواهد که فقط«احمد آقا» اورا کیسه بکشد !

احمدآقا که«ایشان»تخلص میکند، درسال ۱۳۰۴ در «کلاته‌بیات»سبزوار بدنیا آمده واز اوائل جوانی اشعار دلانگیزی می‌سروده است واکنون بیش‌از هزار بیت شعر دارد .

عجیب‌اینکه هنگامی طبع شعر این شاعر کیسه‌کش باصطلاح «گل»میکند که‌مشتریانش را کیسه میکشد، شعر میگوید و وقت شعری بخاطرش می‌رسد . با همان بدن خیس ولنك چهارخانه‌ای‌که بکمردارد کاغذو قلمی تهیه‌میکند و شعرش زایادداشت میکند تا آنرا در دفتر اشعارش بنویسد .

خبرنگارما درسبزوار که‌این مطلب راازسال داشته مینویسد : وقتی از احمدآقا خواستم یکی از اشعارش را برایم بخواند، شعردلانگیزی رازیر لب خواند که مطلعش این‌بود :

بده‌ساقیامی ، که‌مستم کنی
چو پیرمغان می‌پرستم کنی
کنم تازه ازمی روانم بسی
ثباتی ندارد بدنیا کسی ....

احمدآقا در خاتمه شعر خود بخنده گفت: چه‌باید کرد ؟دنیا است وهزار چموخم .. شعرای دیگر در کنارشمع باتماشای رقص دلانگیز پروانه ویا درخرمن گل به‌آوای جانبخش بلبل شعر میگفتند و میگویند ومن درهوای دم‌کرده حمام باصدای شرشر دوش آب ... !

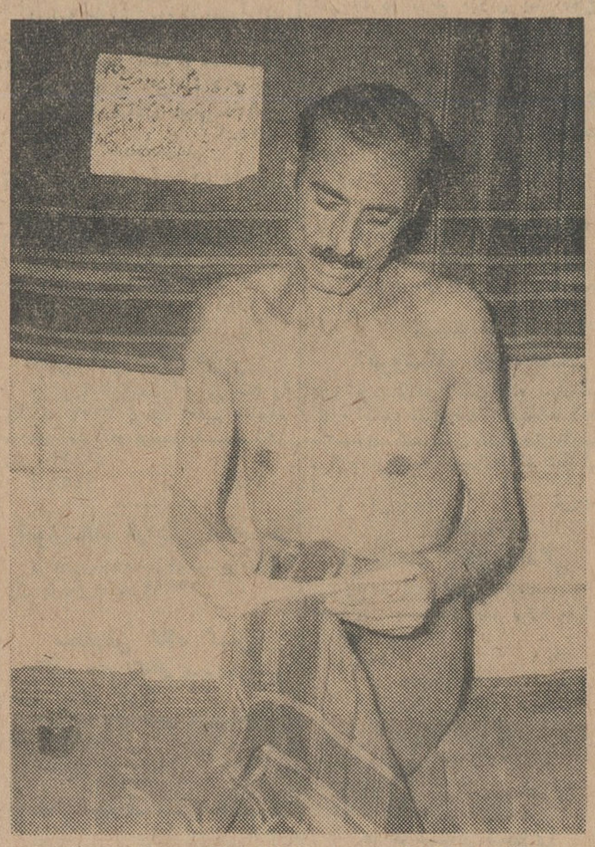

احمدآقا،شاعر کیسه‌کش سبزواری بیشتر اوقات درحمام شعر میگوید .

خوشش تابیاد دارد کیسه بدست ولنك بکمرداشته اما درهمین چهاردیواری حمام دنیائی برای‌خود ساخته است پر از زیبائی وشور وحال ... !

او درتمام مدت روز که مشتریانش را کیسه میکشد، شعر میگوید و اشعارش رابا صدای پرسوزی زیرلب

بعلت نبودن آرد در بندر دیلم مغازه‌های‌نانوائی تعطیل شد

بعلت نبودن آردموزدنیاز نانوایان بندر دیلم، بیشتر مغازه‌های‌نانوائی این‌شهر تعطیل شده و فعلا اهالی نان مصرفی خودرا بزحمت تهیه‌میکنند..

خبرنگار ما در بندردیلم مینویسد : مدتی‌بود ، آرد دربندردیلم کمیاب بودواهالی بخصوص صاحبان مغازه‌های نانوائی ازاین لحاظ ناراحت ونگران بودند. تاآنکه اخیرا ذخیرهٔ آرد نانوایان باتمام رسید وبیشتر مغازه های‌نانوائی تعطیل گردید .

اهالی تقاضا دارند ، هرچه زودتر مقداری ازگندمهائیکه بوسیلهٔدولت خریداری‌ودر بندر شاهپور تخلیه شده‌است به‌بندر دیلم حمل گردد ودر اختیار نانوایان گذاشته شود تا باآن آردمورد نیاز تهیه ونان مصرفی‌اهالی تامین گردد .

هوای مشهد سرد شده است

طبق گزارش خبرنگار ما درمشهد هوای شهرستان مشهد بمیزان قابل ملاحظه‌ای سرد شده واین سرمای‌هوا هرروز روبافزایش‌است بطوریکه امروز کمتر کسی بدون‌کت وشلوار درخیابان دیده میشود . اکثر اهالی مشهدشبها دراطاقهای دربسته‌زیر ملحفه‌های‌ضخیم استراحت میکنند .

در حوض خفه شد

خبرنگارما درشهرری‌اطلاع میدهد: چندروز پیش دختربچه ٤ساله‌ای بنام معصومه معطری درحوض آب منزل مسکونی واقع درخیابان ولیعهد شهر ری افتاد و خفه شد

جنازه کودك پس از معاینه در بیمارستان وانجام تشریفات قانونی مدفون گردید .

اتومبیل را جلوی چشم صاحبش دزدیدند!

خبرنگاز مادرشمیران گزارش میدهد پریشب شخصی بنام احمداتومبیل جیپ‌خود راکنار خیابان درجادهٔ پهلوی شمیران متوقف‌کردو خودبرای‌خوردن کباب بمغازه کبابی رفت. احمد ضمن خوردن کباب‌حواسش متوجه اتومبیل بودوناگهان مشاهده‌کرد اتومبیل بحرکت‌درآمد . صاحب‌اتومبیل بدنبال‌جیپ دوید ومشاهده نمود که که‌سه‌نفر دراتومبیل نشسته و آنرا بسرقت میبرند. یکی‌از این‌سه‌نفر بنام ایوب‌ضمن فرار ازاتومبیل بپائین افتاد وبسختی مجروح شدولی دونفر دیگر باجیپ‌فرار کردند و فعلاماموربن در تعقیب رابندگان اتومبیل جیپ‌ودستگیری آنها میباشند .

جلسات کنگره پزشکی رامسر

خبرنگارما در رامسر گزارش میدهد : ساعت ۱۱ و بیست دقیقه صبح پریروز چهارمین جلسه کنگره پزشکی ایران بریاست آقای دکتر قاسم شفیع‌زاده تشکیل شد ودرباره جراحی عروق سخنرانی هائی ایراد گردید . دیشب از طرف بنیاد پهلوی برنامه کنسرتی باشرکت بانو مرضیه جهت پزشکان شرکت کننده در کنگره پزشکی ایران ترتیب داده شده‌بود.

پنجمین جلسه کنگره ساعت۹صبح دیروزبریاست آقای دکترحسین شهیدی تشکیل گردید وبرنامه این‌جلسه بحث‌درباره ضایعات انتهای قلبو عوارض آن وبررسی افزایش فشار خون بود در این جلسه دوپزشك پاکستانی ویك خانم دکتر ازبیمارستان شوروی‌سخنرانی‌هائی ایراد کردند. ششمین جلسهٔ کنگره ساعت۱۱وبیست‌دقیقه‌امروزبریاست‌آقای دکتر ابوالقاسم پزشکیاری تشکیل گردید ودربارهٔ ضایعات «میوکارد»و بی‌نظمی های‌قلب وداروهای ضد انعقاد خون‌بحث میشود .

برنامه تلویزیون ایران

فرستندهٔ آبادان

جمعه ۱۰ر۷ر۴۳

ساعت ۶ بعدازظهر ـ موسیقی با تصویر
ساعت ۶٫۳۰ سلام شاهنشاهی و اعلام برنامه
ساعت ۶٫۳۲ فیلمهای کارتون
ساعت ۷ فیلم بنیك
ساعت ۷٫۳۰ مشاعره
ساعت ۸ فیلم‌گروه نجات
ساعت ۸٫۳۰ اخبار
ساعت ۸٫۴۰ اخبارهفته‌ایکه‌گذشت (باهمکاری موسسه اطلاعات توسط «عبدالحسین رهبر»)
ساعت ۹ فیلم سینمائی

شنبه : ۱۱ر۷ر۴۳

ساعت ۶ بعدازظهر ـ موسیقی تصویر
ساعت ۶٫۳۰ سلام شاهنشاهی و علام برنامه
ساعت ۶٫۳۲ برنامه خردسالان
ساعت ۷ فیلم فلاش‌گوردون
ساعت ۷٫۳۰ سینما و تلویزیون
ساعت ۸ فیلم‌گلانتر
ساعت ۸٫۳۰ اخبار
ساعت ۸٫۴۵ ساز سلو
ساعت ۹ فیلم پری‌میسن

یك رپرتاژ جامع از «بی‌آبی» مشکل بزرگی که دانشمندان جهان برای حل آن تلاش میکنند

«بی آبی»، خطر بزرگی که جهان را به نابودی تهدید میکند

پرزیدنت کندی فقید گفته‌است:

«تنها قحطی که من از آن وحشت دارم، فقدان آب است»

هم‌اکنون ۲۵۰۰۰۰ تن از مردم کویت ، ۲۲۰۰۰ تن اهالی «بوکی» (شهر سناتور گلدواتر) ۴۰۰۰ ساکنان «کوراسائو» و بسیاری از مردم مناطق افریقای جنوبی ،، صحرای افریقا، بعضی ازشهر های ونزوئلا وهمچنین ماموران ایستگاههای دوردست رادار، بطور خلاصه یك میلیون تن ازمردم جهان مصرف روزانه آب‌آشامیدنی خودرا که ۲۰۰،۰۰۰ متر مکعب می باشد ازآب دریا تامین میکنند .

البته این مقدار آب شیرین در مقابل ۱۲۵۰ میلیون کیلو مترمکعب آب‌اوقیانوسهای‌جهان بمنزله قطره‌ای در برابر دریاست .

آیا استفاده بیشتر ازاین منبع مقدور است ؟

روز سوم ژوئن میان امریکائیهاو شوروی ها موافقت‌نامه ای امضاء شد . این موافقت نامه مربوط به همکاری دوکشور در زمینه شیرین کردن آب دریا بود .

طی ده ماه گذشته «لوی‌اشکول» نخست وزیر اسرائیل کمك امریکا وحبیب بورقیبه رئیس جمهوری‌تونس کمك آژانس بین‌المللی انرژی اتمی رابرای دریافت کمك واستقرارکارخانه های مدرن تولید آب شیرین جلب کردند .

همه این کشور ها میخواهندهرچه بیشتر از آب دریا استفاده کنند ومیدانند که‌با انرژی اتمی بهتر و بیشتر میتوان آب شور را به‌آب شیرین تبدیل کرد .

هدف اساسی از موافقت نامه‌سوم ژوئن امریکا و شوروی عبارتست از :«مطالعه مشترك درباره استفاده از انرژی اتمی برای شیرین کردن آب دریا»

سال ۲۱۰۰ ، سال کمبود آب در سرتاسر جهان خواهد بود.

هرگز تمدن بشری اینقدر برای بدست آوردن آب شیرین حریص نبوده است . **این حرص فقط‌مختص مناطق خشك وبایر که ۱۵۰ میلیون نفر ساکنان آن ظرف سی سال‌آینده دو برابر خواهد شد نیست بلکه امروزه میزان و معیار رشد و ترقی اقتصادی یك‌کشور بسته به میزان مصرف آب آن میباشد .**

عبور از پنج قاره

مقدار مصرف سالیانه آب برای هر یك نفر در کشور های کم‌رشد ۴۰ متر مکعب است این رقم برای اروپای غربی ۵۰۰ متر مکعب وبرای امریکا ۱۰۰۰ متر معکب‌میباشد.مصرف آب افراد قابل محاسبه نیستند . یك فرد اگر روز ها دوش آب راباز بگذارد وماشین رختشوئی او درتمام روز کارکند باوجود این مصرف آن بامیزان آبی که در کشاورزی و صنعت مصرف میشود قابل مقایسه نیست .

درفرانسه کشاورزی ۴۷٪ وصنعت ۴۵٪ ازشش میلیارد تن آب سالانه رابخود اختصاص داده‌اند وبرای بقیه‌امور فقط ۸٪ آب مصرف میشود.

آبیاری یك هکتار مزرعه نیشکر ۱۹۰۰۰ متر مکعب ، تولید یك تن فولاد ۲۷۰ متر مکعب، یك تن‌ابریشم ۶۰۰ متر مکعب آب‌لازم دارد .**مصرف روزانه یك کارخانه کاغذ ۸۰،۰۰۰ لیتر آب است و یك کارخانه تصفیه نفت باندازه مصرف یك شهر یك میلیون نفری، آب مصرف میکند.**

پرزیدنت کندی رئیس جمهوری فقید امریکا گفته بود: «**تنها قحطی که من از آن وحشت دارم، فقدان آب است.**»

اینك کلیه نقاط صنعتی جهان‌را فقدان آب تهدید میکند .

تعداد جمعیت جهان روزبروززیاد میشود. صنایع‌رشد وکشاورزی‌توسعه اتمی و هیدرو الکتریك فرانسه در سال مصرف خواهد شد به تنهائی برابر ۱۷۰ میلیارد‌متر مکعب‌خواهد بود .

دانشمند فرانسوی «ریموند‌فورون» استاد دانشکده علوم پاریس حساب کرده است که **مقدار آب‌شیرین‌سطح زمین‌سالیانه ۲،۰۰۰ کیلومترمکعب میباشد و این مسئله نشان میدهدکه کره خاکی مانمیتواند آب مصرفی‌و مورد احتیاج بیش از ۲۰ میلیارد نفر را تامین کند .**

چه باید کرد ؟

برای جبران کمبود آب چه باید کرد ؟

۱-برای اینکار لازمست جلو اصراف در مصرف گرفته شود . آب مصرف شده را دوباره میتوان‌مصرف کرد . آب مصرف شده در صنایع‌تا شش الی هفت بار مورد استفاده قرار میگیرد .

۲- در مرحله دوم سعی میشود از میزان مصرف کاسته شود .تصفیه خانه های آینده دارای سیستم های

میزان مصرف آب در برخی از صنایع

برای تهیه یك تن	آب مورد احتیاج به‌لیتر
صابون	۲۰۰۰
ذغال	۶۰۰۰
شکر	۹۰۰۰
کنسرو	۲۰،۰۰۰
پارچه‌نخی	۲۰۰،۰۰۰
فولاد	۳۷۰۰۰۰
نخ ابریشم	۶۰۰۰۰۰
ماده منفجره	۸۰۰۰۰۰
کاغذ	۱۰۰۰،۰۰۰
کائوچو صنعتی	۲،۵۰۰،۰۰۰

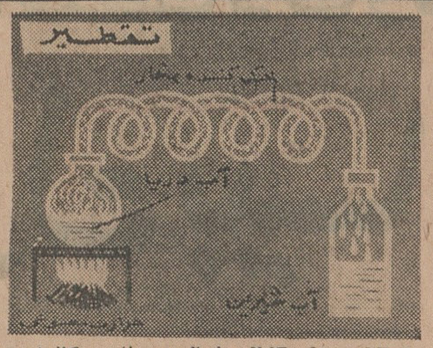

۱-تقطیر روش کاملا ساده‌ای می باشد . کافی‌است آب دریا رابمرحله جوش برسانیم و بخار آب حاصله آب شیرین میباشد .

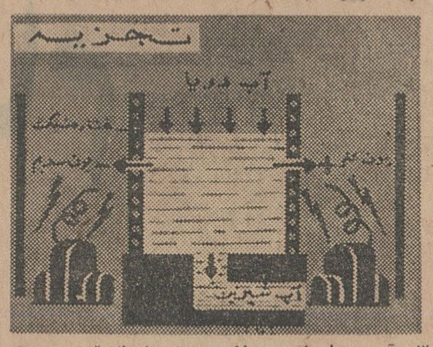

۳- آب دریا را در میان دوجدار مشبك قرار میدهند و جریان برق‌را به‌آن وصل میکنند .کلر بطرف‌اند و سدیم بطرف کاتدجذب میشود و آب شیرین‌بدس‌میآید

۲- آب‌دریارا وارد مخازن بزرك میکنند در زیر نورآفتاب‌بخارآب زیر غشاء شفاف جمع میشود . واز آنجا وارد خنك کننده شده تبدیل به آب‌شیرین‌میگردد.

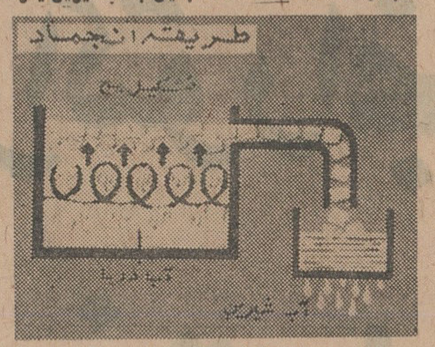

۴-آب دریا را منجمدمیکنند قطعات یخ‌که روی آب جمع میشودبدون‌نمك است‌وباگرم‌کردن آن‌آب‌شیرین بدست می‌آید .

خنك کننده هوائی خواهند بودو **بدین ترتیب ۱۳۰متر مکعب ازمصرف آب نسبت به کارخانه های مشابه کاسته خواهد شد .**

دو تکنیك عالی در راه رفاه بشر

درنظر اول جدا کردن ۳۵ گرم نمك ازیك لیتر آب و آماده کردن آر برای مصرف مسئله مشکلی بنظر نمیرسد . چهل کارخانه در جهان موفق به انجام اینکار شده‌اند ،ولی همه از یك راه بهدف نمیرسند.

امریکائیها ۱۰۰ میلیون دلار برای ساختمان پنج کارخانه باروش وطریقه کار مختلف اختصاص داده‌اندتاپس‌از آزمایش عالیترین نوع انتخاب شود.

امروزه در کویت‌روزانه ۱۹ میلیون لیتر آب‌شیرین تهیه‌میشود .

ساده‌ترین راه برای تهیه آب شیرین عبارتست از انبارکردن آب شور در مخازن بزرك وجوشاندن‌آن. بخار حاصله تقریبا شیرین و بی‌نمك استوآنرا با دستگاههای خنك‌کننده مجددا به‌آب تبدیل میکنند.

«الکساندرزارشین» یك‌مهاجرروسی است درسال ۱۹۴۷ هنگامیکه وارد اسرائیل شدروش دیگری راعرضه کرد. او این روش‌رادر دوران‌تبعیددر سیبری فرا گرفته بود.

الکساندرزارشین دیده بود که در زمستان ساکنان سیبری ،شب آب شور رادر مخازن شب‌دار قرار میدهند وصبح قطعات یخ‌راازروی‌آن جمع‌آوری میکنند .این یخ‌دارای آب شیرین است . بااین‌روش ساده از یك‌مترمکعب یخ ۵۰ لیتر آب‌شیرین بدست‌می‌آید.

مشکل این طرح عبارت بودازتهیه یخ زیر آفتاب سوزان اسرائیل . اینك در اسرائیل آب‌رابطورمصنوعی تبدیل به‌یخ میکنند.

زارشین درکار خود موفق گردیده **ولوی‌اشکول‌نخست‌وزیر اسرائیل در ماه‌ژوئن کارخانه اورا افتتاح کرد .**

این کارخانه احتیاجات شهر«ایلات» رامرتفع میسازد.

برای بدست آوردن آب شیرین روش‌های دیگر هم‌وجود دارد.

درسال ۱۹۴۱ سربازان رومل در صحاری افریقا بوسیله حل کردن قرص درآب‌شور آنراشیرین‌می‌کردند. این قرص هاترکیبائی از زئولیت ، باریم و نقره بود، این روش امروزه منسوخ است زیرا برای تهیه این قرص‌ها مواد شیمیائی زیادمصرف میشود.

روش دیگرالکترولیزه کردن‌است وآن عبارتست از نگهداشتن آب‌میان دوغشاء که دارای جریان برق می‌باشدونقش‌الکترودرابازی میکند در این‌روش کلر موجود درآب بطرف آنود وسدیم موجود بطرف کاتدمی رود و آب شیرین باقی می ماند

راکتور اتمی

درآینده نزدیکی همه‌این روشها جای خود رابه روش دیگری خواهند داد که هم نیرومند است وهم‌باصرفه وآن انرژی اتمی است .

استفاده ازانرژی اتمی‌سبب خواهد شد که بهاء انرژی لازم برای تبدیل آب‌شور به‌آب شیرین به‌نحو‌قابل‌توجهی تقلیل یابد .

کارخانه های اتمی آینده دارای تاسیسات دوگانه خواهند بود یعنی دوکار انجام خواهندداد. ۱-نیروی‌برق ۲- تهیه آب‌شیرین وبدین ترتیب با تهیه آب‌شیرین ،نیروی برق تولیدو مصرف خواهدشد .

برای تهیه و نصب یك‌راکتور قبلا باید میزان احتیاجات از نظر آب شیرین وبرق رادر نظر گرفت . برای مناطق‌دارای صنعت کم‌رشدمانند مناطق جنوبی تونس یك‌مرکز اورانیوم دارای ۵۰ مگاوات نیرو کافی‌است. اسرائیل برای اجرای برنامه‌های خودیك مرکز اتمی بقدرت ۲۰۰ مگاوات‌لازم داردکه بتواند سالیانه ۱۰۰ میلیون مترمکعب آب‌را تصفیه کند .

امریکائیها تاسال ۱۹۷۵ تاسیساتی برپا خواهندکرد که‌قادر به‌تولید یك میلیون ونیم کیلوات برق و تهیه ۲ الی ۳ میلیارد لیتر آب شیرین باشد.

باآغاز کاراین راکتورها بزرگترین مشکل بشری یعنی بی‌آبی حل خواهد شد .

«سیانس‌اوی»

شیطان سبز

نوشته : احمد احرار

-۲۱-

آنچه تاکنون خوانده اید ...

تیمور ، پسرامیرترغای حاکم شهرسبز درحادثه‌ای بدختری صحرانشین بنام «نگار» دل بست وسپس دسته‌ای از همسالان‌خود تشکیل داد بنام گرگهای خاکستری‌که غنائمی از مالداران می گرفتند و میان مردم فقیر تقسیم میکردند . وقتی حاجی‌بارلاس حاکم قبیله شد وبرای پیداکردن گرگهای خاکستری هزارسکه طلا جایزه تعیین‌کرد تیمور به‌نگار ظنین‌گشت وسرانجام این سوء ظن منجر به‌کشته‌شدن نگار و جهانشاه دوست تیمور وپدر افلیچ نگار شد . بعداز این وقایع ، تیمور ناگزیر شد شهرسبز را ترك‌گوید و بسوی سرنوشت ، در راه دیگری قدم‌گذارد !

بدنبال این تصمیم ،تیمور عازم سمرقندشدتابنزد امیر قزغن برود وخودرا درپناه وی جای دهد ...

***

امیرقزغن درمجلس بزمی که‌پس‌از یك شکار مجلل ترتیب‌داده بود تیمور را بحضور پذیرفت .بوی کباب‌اسب وشکارهائی که پوست کنده،بسیخ‌کشیده بودند وبرروی آتش میگرداندند فضارا آکنده بود. نهادران، بانیم‌تنه‌های پوست خزپیاله های‌شراب راپشت‌سر هم‌خالی میکردند. وعربده میکشیدند . قهقهه خنده‌آنان هراس انگیز ونعره هاشان وحشیانه بود. چندساقی سیمین ، برتنگهای شراب را گردمجلس میگرداندند وپیاله های خالی‌را پرمیکردند ، اما مردان مست ونیمه‌مست میدانستندکه اگر بحریم ساقیان ورامشگران مجلس اسانه‌ادبی از آنان سربزند سروکارشان مستقیما باقزغن خواهدافتاد. مع‌الوصف‌آنشب پیش‌ازآنکه تیمور بیزم قزغن راه‌یابد یکی‌ازمردان که‌بیش از حد ظرفیت خود شراب نوشیده بود مرتکب این‌بی‌احتیاطی شدو دخترك زیبائی‌را که‌جامه بلندی ازحریر پوشیده وروی آن‌کمربندی مروارید‌نشان‌بسته بود، درحال مستی وازخود بیخودی به‌آغوش کشید .

اومردی بود قربه وپیل‌زور ،بطوریکه میتوانست اسبی‌را باسوارش ازروی‌زمین بلندکند وبارها، بااین‌نمایش شگفت‌انگیز درمجلس امیر قزغن موجی‌از شورو تحسین برانگیخته‌بود . مرد قربه که‌رشدی بیك‌خان لقب‌داشت وبرهزار سوار فرمانروائی میکرد آنشب برای نخستین بار عنان‌اختیار از کف‌دادو دچار جنان اشتباهی گشت. رشدی‌بیك خان نسبت‌بدخترك گرجی که‌بارها درمجلس امیر قزغن باوی روبرو گشته بود ته‌دل سودائی عاشقانه احساس میکرد لکن جرات نداشت‌این‌احساس نهفته را آشکار سازد و فقط گاهی که‌تصادف کمك میکرد وچشمانش درچشم‌دخترك میافتاد، نگاه متضرعانه والتماس آمیزی بپای وی میریخت ودرجواب، همواره کرشمه‌ای حاکی‌از بی‌اعتنائی تحویل میگرفت .این راز ونیازپنهانی دل‌مرد غول‌پیکر وپیل‌زوررا خون‌کرده‌بود و هربار که قزغن مجلس شراب ترتیب‌میداد ودخترك گرجی به‌ساقیگری می‌پرداخت آتش درون رشدی بیك‌خان سرکش ترمیشد تاآنشب که‌رشدی بیك‌خان، عنان اختیار ازکف‌دادو آنقدر از دست دلبری بی‌غنایت جام‌گرفت و شراب‌خوردکه ناگهان همه‌چیز، حتی خشم سرکش امیرقزغن رافراموش کردودرمیان مجلس ، بی‌اختیار دخترك رابغل‌زد وباحرکتی وحشیانه چنگال خودرا دربن‌گیسوان مواج وبلند دخترزیبا فروبرد .

فریاد دخترك ، همچون صاعقه برسر مجلس فرودآمد . دریك‌لحظه برق‌هشیاری درچشم مستان درخشید ونعره‌ها وفریادها و خنده‌های مستانه جای‌خودرا بسکوتی هولناك بخشید. نگاهها ، وحشت‌زده و کنجکاو ،بسوی رشدی‌بیك دوخته‌شد ومردبیچاره رسوائی رادرسرایای وجودخویش احساس‌کرد. چنانکه برخود لرزید ودستهایش بی‌اختیار از هم جداشد .

امیرقزغن ، لحظه‌ای باآن‌نگاه دریده وهراس آفرین خود ،باین صحنه نگریست وسپس بادست اشاره‌ای کردکه‌بدنبال آن‌مردان مسلح، رشدی‌بیك‌خان را دست‌وپابسته بگوشه‌ای انداختند .

قزغن فریادزد : شراب !

وهمه دریافتند که‌باید محفل بحال‌اولیه خودبازگردد چنانکه‌گوئی هیچگونه اتفاقی نیفتاده است. از سرنو جامها بگردش درآمد . هیاهوی مستان به‌آسمان برخاست. ساقی‌ها سبوهای شراب را بمیان آوردند. مطرب‌هازخمه‌برجان سازنواختند وهرگاه هیکل دست‌وپابسته رشدی‌بیك خان درگوشه‌ای روی‌زمین نیفتاده‌بود ممکن نبود کسی حدس بزندکه واقعه‌یی غیر عادی نظم محفل انس‌امیرقزغن را لحظه‌ای چند ازهم گسیخته است .

قزغن یك‌چشم بیشتر نداشت وچشم دیگرش رادر حادثه‌ای خونین ازکف‌داده‌بود. روی‌آن چشم‌علیل قزغن پارچه‌ای سیاه می‌بست‌واین نوار سیاهرنك ، هنگامیکه به‌آثار زخمهای متعدد صورت وی‌اضافه میشد،چهره امیر قزغن رابراستی وحشت‌انگیز جلوه میداد .

ساعتی پس‌از ماجرای‌رشدی‌بیك‌خان ، تیمور طبق اجازه‌ای که قبلا کسب‌کرده‌بود، به‌اردوگاه امیر قزغن واردشد . تیمور میدانست بدیدار یك‌مرد غیرعادی میرود وحتی برای راه یافتن بمجلس‌این‌مرد، ناگزیر یك‌راه غیرعادی گزیده بود بدین‌معنی که‌چون درشناسائی اسب مهارت فراوان داشت توجه میرآخور قزغن راباچند چشمه کارهای‌حیرت انگیز جلب کرد وبوسیله وی ازقزغن وقت ملاقات خواست تیموربه بزم قزغن قدم‌نهاد ، درحالیکه رنك چهره‌اش چون مهتاب سفید شده بود. قلب درسینه‌اش آرام نمیگرفت‌و قدمهایش یارای جلو رفتن‌نداشت.

در آتیه نزدیك

۴ نفر برای تگزاس

رنگی دوبله بفارسی محصول کمپانی برادران وارنر

پوران فردین ژاله

در فیلم

طلای سفید

برنامه امشب سینما

مشعل

بدنبال انقلاب اقتصادی و کشاورزی ایران

یک تحول بیسابقه در قیمت

تراکتور انجام

گرفت!

تراکتور

فامولوس ۴۰

ساخت آلمان با

قوه اسب

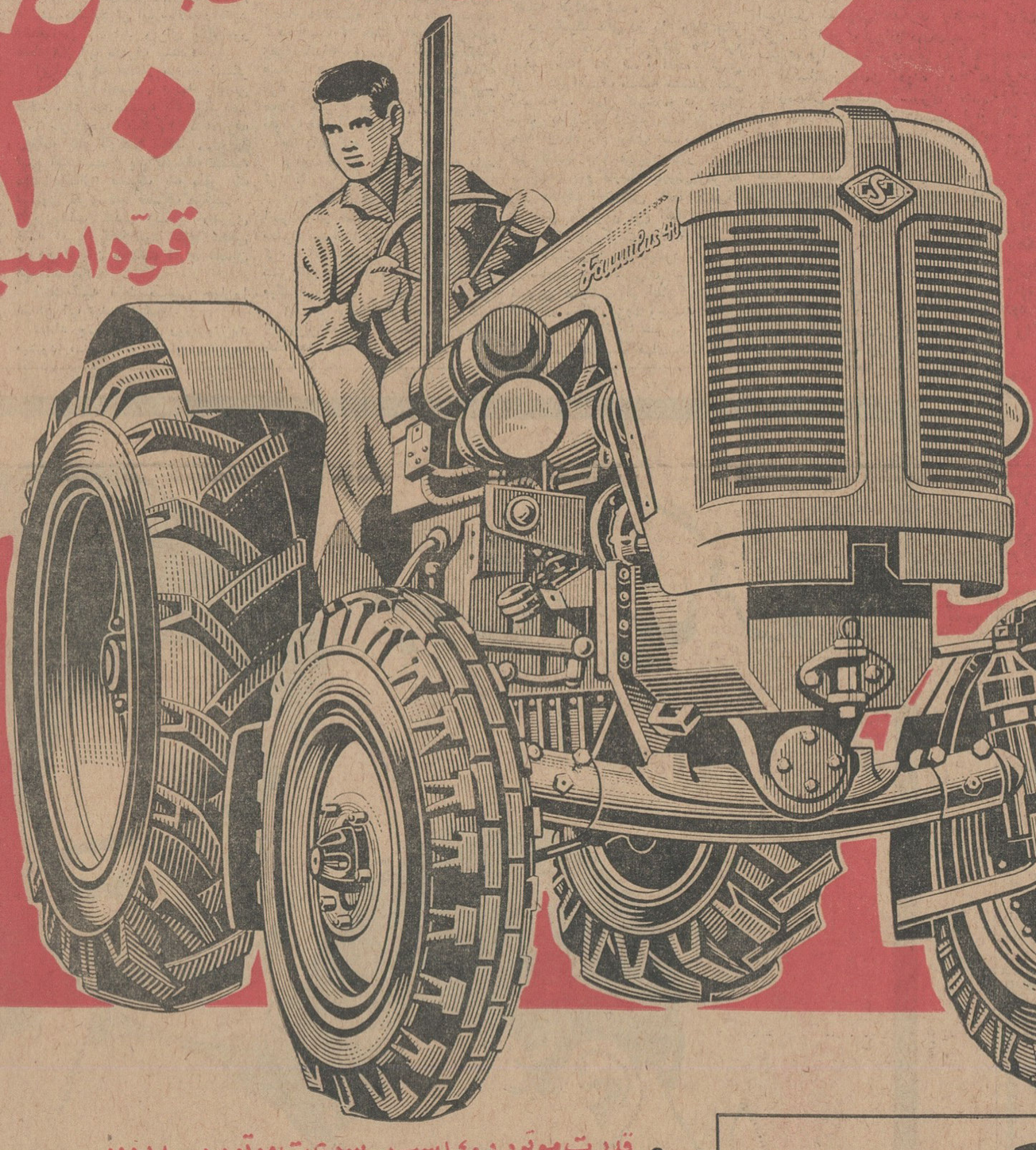

- قدرت موتور: ۴۰ اسب - سرعت موتور: ۱۸۰۰ دور
- وزن موتور: ۲۶۰۰ کیلو - رادیاتور آبی - دو سیلندر.
- تشکیلات موتور آن با متد جدید فنی دو سیلندری ساده شده و سوخت کمتری مصرف دارد
- دارای کمک دنده سبک و سنگین و دستگاه ضد بکسوات.
- چرخهای جلوی تراکتور برای ردیف کاری قابل تنظیم است و علاوه بر دستگاه هیدرولیک کامل کاوآهن، تریلی و سایر ادوات کشاورزی کشنده را میتوان با آن استفاده کرد.
- لوازم یدکی آن ارزانتر از تراکتورهای مشابه است.
- صندلی راننده فنردار تعبیه شده - مجهز بدستگاه مخصوص قطع و وصل باطری میباشد
- و سایر امتیازات برجسته

قیمت سابق ~~۲۸۴۰۰۰~~ ریال نقد و مدت

قیمت جدید ۱۴ هزار تومان نقد

شرکت سهامی ماشین آلات ایران - تهران خیابان شاهرضا شماره ۷۷۰ - مقابل زایشگاه

تلفن: ۷۲۷۶۴ و ۷۲۷۶۷ - تلگرافی: ماشینکو - تهران

تجدید آگهی مناقصه شماره ۸

اداره سررشته‌داری ارتش مقدار یکصدو هفتاد و شش تن نخود و یکصد و هفده‌تن لوبیا چشم بلبلی و هشتاد و دوتن لوبیای قرمز و یکصد وچهارده تن لپه و دویست و پنجاه تن عدس و سیصد و چهل تن لوبیا سفید را بمناقصه میگذارد.

۱ـ داوطلبان معامله برای ملاحظه نمونه و مشخصات جنس مورد معامله ودریافت برگ شرائط معامله و نمونه قرارداد بدائره خرید و پیمانها باداره سررشته‌داری ارتش واقع درفیشر آباد مراجعه و پیشنهاد خود را در دو پاکت لاکتو مهر شده یکی محتوی سپرده و دیگری پیشنهاد مربوطه که درروی آن جمله مربوط به مناقصه حبوبات نوشته شده باشد تا ساعت ۹ روز ۴ شنبه ۲۲ ر ۷ ر ۴۳ بدفتر اداره سررشته‌داری ارتش تسلیم و رسید دریافت دارند.

۲ـ پیشنهاد دهندگان یک نسخه دیگر از پیشنهاد خودرا لاکتو مهر نموده قبل ازتاریخ مناقصه باداره بازرسی کل ستاد بزرگ ارتشتاران واقع د رجاده شمیران ارسال داشته و رسید دریافتی را ضمیمه پیشنهادی که باداره سررشته‌داری ارتش میدارند بنمایند.

۳ـ کمیسیون مناقصه درساعت ۱۰ صبح همان روز تشکیل وپیشنهادات واصله را باز و قرائت خواهد نمود

۴ـ به پیشنهاداتی که بر خلاف برگ چاپی شرائط معامله تسلیم شده باشد مطلقا ترتیب اثر داده نمیشود.

۵ـ پیشنهاد دهندگان بایستی مبلغ پانصد هزار ریال بابت سپرده مناقصه اوراق اسناد خزانه ضمیمه پیشنهاد خود نمایند.

اداره سررشته داری ارتش
آ ـ ۲۳۹۶۸

کانون بهبود و پرورش معلولین

با کانون بهبود و پرورش معلولین ایران که بخاطر رفاه، معلولین ایران تشکیل شده است همکاری کنید.

آگهی مناقصه شماره ۱ ـ ۲ ر ۷ ر ۴۳

پست مهندسی لشگر ۵ پیاده گرگان تعمیرات اساسی شش دستگاه ساختمان سربازخانه پادگان گرگان و تکمیل ۲۸۰ متر کانال مستراح را که طبق مشخصات موجود(واحد بهاء واصله از اداره مهندسی ارتش ضمیمه میباشد) بمناقصه میگذارد.

۱ـ شرکت کنندگان در مناقصه از تاریخ انتشار آگهی تا آخر وقت اداری روز چهارشنبه ۱۵ مهرماه چهلو سه به پست مهندسی لشگر واقع د رپادگان گرگان مراجعه و مشخصات آنر ادریافت دارند.

۲ـ پیشنهاد دهندگان میبایستی مبلغ ۱۱۰۰۰ ریال اسناد خزانه بعنوان سپرده شرکت در مناقصه ضمیمه پیشنهاد خود نمایند.

۳ـ شرکت کنندگان پیشنهادات خود را د ردونسخه تنظیم و یک نسخه آنرا باداره بازرسی کل ستادبزرگ ارتشتاران تسلیم و نسخه دیگررادر پاکت لاکتو مهر شده که شامل مشخصات کامل مورد مناقصه بانضمام اسناد خزانه و رسید اداره بازرسی کل ستاد ارتشتاران که بگواهی پیشنهاد دهنده رسیده باشد بدفتر پست مهندسی لشگر گرگان تسلیم و رسید آنرا دریافت دارند.

۴ـ پیشنهادات واصله درساعت ۹ صبح روز بعد در حضور کمیسیون باز و قرائت خواهد شد و حضور پیشنهاد دهندگان درجلسه مناقصه آزاداست.

۵ـ به پیشنهادات مبهم و مشروط فاقد سپرده یا عدم رعایت هریک از مواد فوق ترتیب اثر داده نخواهد شد.

۶ـ در صورتیکه برنده مناقصه از پیشنهاد خود عدول نماید سپرده او بنفع ارتش ضبط خواهد شد و با برنده دوم پیمان منعقد خواهد شد.

۷ـ هزینه نشر آگهی و هرگونه عوارض ومالیات بعهده پیمانکار خواهد بود.

پست مهندسی لشگر ۵ پیاده گرگان
آ ـ ۲۳۸۴۶

آگهی مناقصه شماره ۵

شرکت سهامی کارخانجات ونک مقداری لوله برنجی وورق مسی ۰/۷۵ و ۴ یک میلیمتری مورد احتیاج خودرا از طریق مناقصه خریداری مینماید.

علاقمندان به‌شرکت درمناقصه می‌توانند برای اطلاع از مشخصات و شرائط معامله تاپایان وقت اداری یکشنبه ۲۶ مهرماه ۱۳۴۳ باداره‌خرید شرکت مراجعه و پیشنهادات خود را تسلیم نمایند.

مهندس عباس تشید مدیر عامل شرکت
۱ـ۲ آ ـ ۲۳۷۵۸

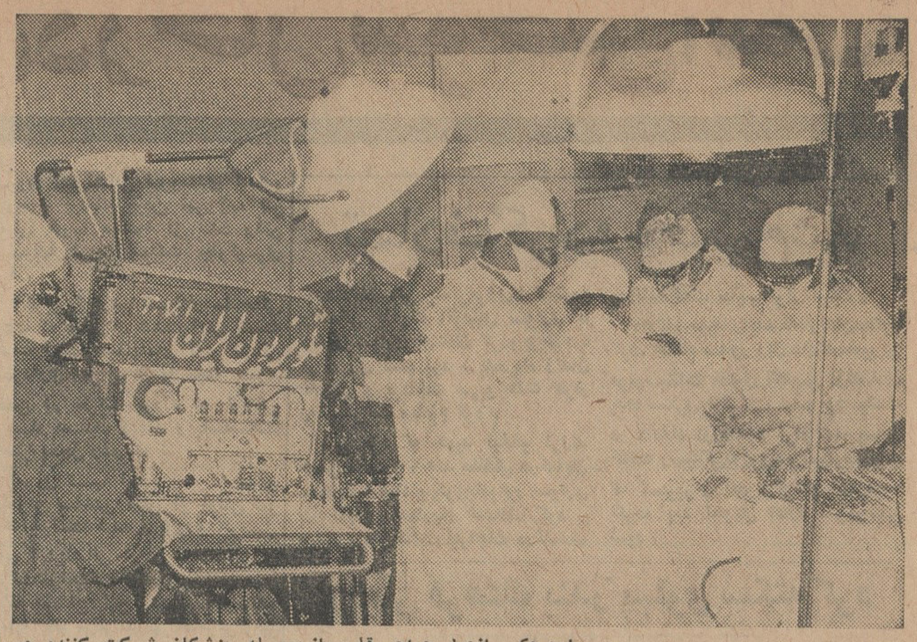

این عکس ازعمل جراحی قلب باز بوسیله پزشکان شرکت کننده در کنگره پزشکی رامسر در بیمارستان فرح آن شهر گرفته شده است . در سمت چپ عکس دوربین تلویزیون ایران درحال پخش جریان عمل جراحی قلب بازدیده میشود وکلیه پزشکان شرکت کننده درکنگره پزشکی جزئیات عمل جراحی را روی صفحه تلویزیون تماشا کردند .

عمل جراحی قلب باز درایران اولین بار در بیمارستان علیرضا پهلوی که بهمت علیا حضرت ملکه پهلوی در شاهدشت کرج تاسیس شده است باموفقیت انجام گرفت وتاکنون چند عمل جراحی قلب باز دراین بیمارستان انجام گرفته است ودر حال حاضر بیمارانیکه احتیاج بعمل جراحی قلب باز دارند بجای مسافرت بخارج در بیمارستان علیرضا پهلوی تحت عمل قرار میگیرند .

عملیات قلب باز باهمکاری یك تیم از پزشکان متخصص وعالی مقام ایرانی که تحصیلات عالی خود را در خارجه گذرانیده‌اند انجام میشود و تاکنون موفقیت های تام حاصل گردیده‌است.

صدای وحشت

بقیه از صفحه اول

بعمل آمده است .

● متن قطعنامه

متن قطعنامه کنگره پزشکی ایران به شرح زیر است :

سیزدهمین کنگره پزشکی ایران ظرف ٤ روز ۷ جلسه علمی تشکیل داد و با ایراد ٤۲ سخنرانی همراه با بحث ها و مذاکرات علمی مربوطه وانجام یك عمل جراحی قلب باز که بوسیله گروه جراحی دانشکدهٔ پزشکی تهران انجام گردید وبه وسیله تلویزیون ایران در سالن کنفرانس نمایش داده شد پایان یافت و درخاتمه جلسات از نتیجه بحث ها و مذاکرات انجام‌شده موارد زیررا بصورت قطعنامه خلاصه وبه اطلاع عموم می رساند .

۱ـ در مورد بهداشت بانوان باردار جهت حفظ سلامت قلب و عروق آنان ونوزادانشان پیشنهاد میشود برای بانوان باردار درمانگاهها و اندرزگاههای رایگان تاسیس شود تا اصول بهداشتی دوران بارداری و زایمان به آنها تعلیم گردد و در صورتی‌که به بیماری قلبی مبتلا باشند تحت مراقبت مخصوص قرارگیرند.

۲ـ به پزشکان بیماریهای درونی توصیه می شود که در مواردبانوی باردار مبتلا به بیماری قلبی فورا تجویز سقط جنین ننمایند . فقط با درنظر گرفتن وضع بیماری و بپشرفت ضایعه قلبی پس ازمشاوره علمی با متخصصین قلب و عروقو بیماری های زنان بر حسب ضرورت برای حفظ سلامت مادر و باتوجه به قوانین مربوطه این عمل را تجویز کنند .

۳ـ در مورد بیماری های قلبی مادرزادی کنگره توصیه می کند که اقدامات لازم بوسیله متخصصین اطفال وبخش های کودکان بعمل آید تادر نسوزادان و در دوران اولیه کودکی تحقیقات درونی جهت تشخیص بیماریهای قلبی مادرزادی عمل شود تابموقع اینقبیل کودکان تحت درمان قرار گیرند.

٤ـ از بکارگماشتن کودکان خصوصا ازاشتغال آنها بکارهای سنگین بموجب قوانین مربوطه شدیدا جلوگیری بعمل آید زیرا خستگیهای حاصله از کارهای سنگین موجب ناراحتی و بروز بیماریهای عصبی قلبی واندامهای دیگر میشود.

۵ـ برای جلوگیری از آندسته بیماریهای قلب و عروق که باوضع اعصاب ومحیط ارتباط دارد کنگره توصیه میکند از طرف ادارات مسئول دولتی از قبیل شهرداریها وشهربانیها وموسسات بهداشتی در شهرها اقدامات وسیع طبی جهت کم کردن صداها و کنترل فیلمها ونمایشات وپخش صداهای وحشت آور که موجب ناراحتیهای عصبی میشود بعمل آید.

٦ـ درزمینه جلوگیری ازبیماریهای قلب کنگره توصیه میکند که اقدامات وسیع پزشکی و بهداشتی جهت پیشگیری ودرمان صحیح وکامل بیمارانیکه عارضه قلبی میدهد(مانند رماتیسم) بعمل آید . در موزد رماتیسم مفصلی حاد مخصوصا تاکید میشود که اولا در موقع بروز وشیوع تورم گلو ولوزتین ، کودکان کاملا تحت درمان ومراقبت قرار گیرند . ثانیا در آموزشگاههای کشور بصدور وتنظیم کارت بهداشتی جهت کودکان توجه مخصوص شود.

۷ـ کنگره با جلب توجه مقامات مربوطه توصیه میکند که در رعایت اصول بهداشتی از قبیل تغذیه مناسب واستراحت لازم ورزش معتدل که برای حفظ سلامت وجلوگیری ازبیماریهای قلب وعروق ضروری است توجه مخصوص مبذول شود .

۸ـ باتوجه باینموضوع که بیشتر بیماریهای قلب و عروق از ابتدای کودکی آغاز میشود و پیدایش و پیشرفت آن ارتباط زیاد باژیمهای غذائی دارد بدانشگاه تهران و انستیتو خواربار وتغذیه ایران وسایر دستگاهها توصیه میشود که بررسیهای دامنه‌داری در مورد رژیمهای غذائی بعمل آورند و با تهیه مدارك و آمار «اپیدمیولوژیك» ارتباط اینگونه رژیمها را با بیماریهای قلب وعروق روشن سازند.

ـ کنگره پیشنهاد میکند اقدامات لازم جهت بررسیهای اپیدلوژیك در نقاط مختلف و تهیه آمار صحیح از تلفات بیماریهای قلب وعروق بادقت کافی درتعیین وتشخیص آن بعمل آید.

۱۰ـ برای بیماران قلبی درمان شده ترتیبی داده شود که جهت استراحت وشروع بکار مجدد انها از نظر تامین راحتی و کارسبك بوسیله مددکاران اجتماعی مورد مراقبت واندرز دائمی قرار گیرند برای مراقبت دائمی این نوع بیماران کنگره تشکیل یك انجمن ملی حمایت بیماران قلبی را توصیه مینماید .

۱۱ـ بمنظور درمان جراحی بیماران قلبی توصیه میشود گروههای کامل و مجهز از متخصصین مربوطه تشکیل شود تاهر جراح بامتخصص به تنهائی اقدام باعمال جراحی قلب ننماید .

۱۲ـ کنگره پیشنهاد و توصیه میکند که مراکز علمی تحقیقاتی و تجربی ودرمانی وجراحی در دانشکده ها ی‌پزشکی کشور بمنظور توسعه تحقیقات در رشته بیماریهای قلب و عروق تاسیس شود .

ورود

آقای دکتر ونسان جراح دندانساز ازاروپا

قتل کندی

بقیه از صفحه اول

محاکمه «اسوالد» است که بعداز مرگ وی صورت میگیرد . بنظر من هیچ خواننده‌ای درحال حاضر صلاحیت آن را ندارد که خودرا درجای دادگاه عالی استیناف قرار دهد و حکم صادره از طرف کمیسیون «وارن» را نقض کند. زیرا تنها اعضای کمیسیون ،مشاوران وکارکنان وابسته به آن بوده‌اند که تمامی مدارك وشواهد موجود امر را مطالعه کرده‌اند . واز آنجا که اسوالد مرده است و دیگر نمی تواند حرف بزند و نیزاز آنجا حکم صادره ازطرف کمیسیون «وارن» مدعی نیست نمی توان گفت که این حکم ، حکم قطعی ونهائی است .

● درباره حکم صادره

گزارش کمیسیون ،قضاوتی است که ما میتوانیم آنرا به عقاب وآیندگان خود بسپاریم .باتوجه بوجود اطمینان باعضای کمیسیون وباتوجه به تحقیقات دقیق و پردامنه اعضای کمیسیون هیچکسی در زمان معاصر ، درامریکا یادر خارج ،نمی تواند حکم صادره را مورد شك قرار دهد .

اعضای کمیسیون بخوبی آگاهند که حقیقتی که آنها کشف کرده‌اند عجیب‌تر از افسانه ها است و حتی باور نکردنی است گزارش های اولیه پلیس دالاس وروزنامه ها حقیقت را در میان خود بی‌رنك و باور نکردنی ساخته‌بود.

اما این حقیقت که دو روز بعداز مرگ کندی اسوالد را در زندان شهر گشتند ، واقعیت قتل کندی را از اعتبار انداخت . زیرا اینطور نشان میداد که توطئه ای در کار بود و در این‌هنگام هیچ‌چیز لازم‌تر از آن نبوده است که عوامل توطئه بتوانند اسوالد را خاموش سازند . از آنجا که قبول و باور کردن واقعیت قتل کندی مشکل‌تر از قبول وجود توطئه بوده است، اعضای کمیسیون ناگزیر جزئیات حقایقی را که کشف کرده‌اند روی کاغذ آورده و در گزارش خود ثبت کرده‌اند .

● نظر اروپائیان

من قبلا مطالب زیادی پیرامون وجود توطئه قتل کندی که توسط اروپائیان نوشته شده و خوانده بودم و این هفته را نیز بخواندن گزارش کمیسیون وارن و پاسخ هائی که باین اتهامات داده شده گذراندم . اتهاماتی که برای من نیز جنبه‌معمائی یافته بود . کمیسیون از پاسخ دادن بهیچ نکته ای طفره نرفته است .

● قابل جلوگیری بود

بطور کلی قتل کندی از آن‌نوع قتل‌هائی بود که باید از آن جلوگیری میشد . مثلا روشن بود که اسوالد دارای سابقه‌ای بوده‌که میبایست هنگام مسافرت رئیس جمهوری به‌دالاس تحت‌مراقبت‌قرار میگرفته است .

مسیر رئیس جمهوری که از مقابل عمارت کتابخانه دالاس می گذشت قبلا اعلام شده‌بود و همه از آن اطلاع داشتند . بااینحال درجستجو وبازرسی از ساختمان مسیر حرکت رئیس جمهوری وبخصوص ساختمان کتابخانه غفلت وسهل‌انگاری صورت گرفته است

البته این صحیح است که اگر قاتلی بخواهد قربانی‌اش را ازبین ببرد ـ راهی برای محافظت ـ قطعی قربانی وجودندارد بااینحال بیم بازداشت میتواند اشخاصی را که کمتر تعصب دارند از اقدام به‌جنایت بازدارد . واسوالد تلاش کرده‌است که فرار کند . اونمی‌خواست بمیرد وآماده مرگ نبود.

بهرحال این جنایت را باید جزو آن دسته جنایاتی قرار داد که میشد ازآن جلوگرفت .

آخر وقت دیروز آقای فیلسوفی دادستان تهران علیه عادل کوتوالی جوانی که متهم بقتل دختر ۱۷ ساله‌ای بنا م نسرین میباشد ، کیفر خواست جنائی صادر کرد .

در این کیفر خواست دادستان تهران باستناد ماده ۱۷۰ و ۳۰۷ قانون مجازات عمومی برای عادل تقاضای مجازات اعدام کرده است .

بازپرسی که از عادل تحقیق کرده وپرونده این جنایت را تکمیل نموده در مقدمه قرار مجرمیت نوشته است: عادل از چندروز قبل برای شکار نسرین دام گسترده بود وسرانجام این دختر قربانی دفاع از حیثیت خود شد.

در قرار مجرمیت ذکر شده که عادل بابیش از ٤۰۰ دختر در تهران آشنائی داشته است.

در کیفرخواست دادستان که درسه صفحه بزرك تنظیم شده ۲۰ دلیل برای مجرم بودن عادل اقامه شده است .

در این کیفر خواست ذکر شده عادل کوتوالی محصل ۲۰ ساله ،مقیم تهران خیابان خواجه نصیر طوسی که از تاریخ دوم شهریور ماه گذشته بازداشت میباشد ، متهم به‌شروع هتك ناموس وقتل عمد دوشیزه منصوره (نسرین) ۱۷ ساله است.

● ۲۰ دلیل کیفرخواست

دلائل ذکر شده درکیفرخواست عبارتست از: وضع‌روحی متهم‌دائربر اینکه شخصی است عصبانی ،اظهارات رفقای او ، اقرار متهم مبنی براینکه بادختران زیادی دوست‌بوده ،نابسامانی وعدم موفقیت او در امر تحصیل که‌از طرف مسئولین دبیرستان تشریح‌شده، اظهارات متهم‌در مراحل مختلف‌تحقیق واختلافی‌گوئی در مراحل اولیه ،فرار او بعدازوقوع‌جنایت ،نظریه‌آزمایشگاه پزشکی قانونی

اظهارات عادل دائربر اینکه در آپارتمان محل وقوع‌قتل بسرمیبرده واین محل مخصوص عیاشی وی بوده است ، نظریه سرکار سرهنك افتخار زاده جرم شناس اداره پلیس تهران، اختلافگوئی اقوام وبستگان‌متهم برای فرار از مجازات،اظهارات مجیدعسگری رفیق عادل که آپارتمان محل وقوع جنایت رامشترکا اجاره کرده‌اند ، اینکه پس از وقوع جنایت یکی از بستگان عادل به‌مجید پیشنهاد کرده چنانچه نگوید کلید آپارتمان پیش عادل بوده حاضر است ۵۰ هزار تومان باوبدهد ، اظهارات صریح وروشن‌بیژن دوست عادل و مواجهه باآنها عادل بعدازظهر روز قتل جریان رابرای‌بیژن تعریف کرده است ، کشف ملبوس کیف وکفش مقتول در راهرو آپارتمان

در کیفرخواست باتوجه باظهارات متهم چنین نتیجه گرفته شده است که عادل پس از مقاومت نسرین اورا مضروب نموده و سپس اورانیمه جان از پنجره طبقه پنجم بداخل حیاط‌خلوت پرتاب کرده است .

در کیفر خواست اضافه شده‌است باتوجه به ارتفاع ساختمان احتمال خودکشی نسرین منتفی میباشدو نسرین بقتل رسیده است.

دادستان عادل را قاتل نسرین شناخت

داوطلبان آموزگاری

بقیه از صفحه اول

امروز خبرنگار ما اطلاع حاصل کرد که مشکل کمبود دبیر بانتقال دبیران علوم به تهران تا حدودی حل شده اما اینك وزارت فرهنگ با مشکل کمبود آموزگار در نواحی فرهنگی مواجه شده است .

قبل از آغاز سال تحصیلی ۲۸۰۰ تن آموزگار برای کلیه دبستانهای تهران در نظر گرفته شده بود ولی باباز شدن مدارس ، وزارت فرهنگ متوجه‌شده است که احتیاج بآموزگار بیشتری دارد و بهمین علت مقامات فرهنگی در نظر دارند که تا چند روز دیگر این کمبود را تامین کنند.

بقرار اطلاع فرهنگ کمبود آموزگاران خودرا ازمیان داوطلبان خدمت ـ آموزگاری پیمانی تامین خواهدکرد.

● آموزگاران پیمانی

ابلاغ کلیه آموزگاران پیمانی که معدل آنان از حد نصابی که تعیین شده است بالاتر میباشد تا روز ۱۱ مهر داده خواهد شد .

ضمنا از ۱۵ مهر ببعد نیز بکلیه داوطلبان آموزگاری پیمانی که معدل آنان کمتر از حد نصاب است اعلام خواهد شد که در روز ۱۵ مهر بچه ترتیبی بفرهنگ تهران مراجعه‌نمایند تا ازوجود آنان بعنوان رزرو استفاده شود .

● بورس تحصیلی اوقاف

امروز کسب اطلاع شد که هزینه تحصیل ۲۵ تن ازدانشجویان بااستعداد و بی بضاعت که امسال واردد انشگاه میشوند توسط اداره اوقاف پرداخت خواهد شد .

این کمك شامل کلیه مخارج ـ دانشجویان اعم از پرداخت شهریه و مخارج ضروری دیگر میباشد .

ضمنا بزودی یك میلیون ودویست هزار متر از اراضی نارمك واقع (درکنار هنرستان صنعتی) از طرف اداره اوقاف بین کارمندان دولت تقسیم خواهد شد .

● حق‌التدریس

امروز یك مقام مطلع وزارت فرهنگ بخبرنگار ما گفت طبق تصمیم‌وزارت فرهنگ از آبان ماه سال جاری حق‌التدریس دبیران بطور ماهانه پرداخت خواهد شد .

بقرار اطلاع مشکلاتی که کنکور امسال ازنظر انتخاب دانشجو برای دانشگاه پیش‌آورد، مقامات دانشگاهی را برآن داشته است که در صورت آماده شدن وسائل کار، مقدماتی فراهم سازند تاازسال آینده ،درسال دوبار امتحان کنکور برگزارنمایند. مقامات مطلع معتقد هستند که‌این کارهم‌مشکلات دانشگاه را بمراتب کمترخواهد کردوهم برای داوطلبان کنکور امکانات بیشتری را فراهم خواهدساخت.

امسال دانشگاههای کشور بعلت کمبود دانشجو دچار مشکلات زیادی شده‌اند بطوریکه در دانشگاه های شهرستانها چند رشته‌از هردانشکده بعلت نداشتن داوطلب تعطیل شده است‌و بقیه رشته هانیزبمیزان‌ظرفیت خود دانشجو ندارند.

مقامات مطلع اظهار میدارند‌اگر دانشگاه تهران تصمیم خودرا در مورد دوبار امتحان درسال بمرحله عمل بگذارد دانشگاه خواهد توانست تعداد بیشتری دانشجو بپذیرد و از طرفی بدانش‌آموزانی که در دوران متوسطه نیز تجدیدی شده‌اندفرصتی داده خواهد شدتا آنان نیز بتوانند د رامتحانات ورودی دانشگاه شرکت نمایند .

خبرنگار مامینویسد امسال دانشگاه تهران نیز دچار کمبود دانشجو است وبرای نمونه در دانشکده الهیات ومعارف اسلامی (دانشکده معقول و منقول) که احتیاج به ۸۰ دانشجودارد فقط ۱۵ نفر داوطلب تحصیل‌شده‌اند.

● تشکیل کلاسها

از صبح امروز دانشگاه تهران کار تحصیلی خود را آغاز کرد و کلاسهای دانشکده‌ها نیز رسما تشکیل شد .

در مقابل‌درورودی دانشگاه کارت‌های جدید تحصیلی دانشجویان توسط مامورین دانشگاه کنترل میشد واز ورود دانشجویانی که کارت جدید تحصیلی خودرا تاکنون دریافت‌نکرده بودند جلوگیری میشد .

انتصاب

خانم فرزانه بیگدلی آذری ازطرف آقای وزیر فرهنگ بسمت ریاست دبیرستان حکمت منصوب شد .

با خرید گندم

بقیه از صفحه اول

را بدست می‌آوردو متوجه اوضاع بود، بلافاصله وارد اقدام شد وخوشبختانه اکنون که بیش از نیمی ازسال نگذشته این اقدامات به‌نتیجه نهائی رسیده‌است .

خبرنگار ما باتوجه به اهمیت موضوع وبرای اطلاع بیشتر از اقدامات دولت ونتایج بدست آمده امروز با آقای نخست‌وزیر تماس گرفت‌وبا ایشان مصاحبه‌ای انجام‌داد که ذیلا به اطلاع خوانندگان عزیز میرسد .

آقای حسنعلی منصور نخست‌وزیر اظهار داشت: اقدامات سریع‌وبجای دولت که‌برای تامین گندم مورداحتیاج مردم کشور صورت گرفت به‌نتیجه نهائی خود رسیده است ودر سراسر کشور کوچکترین نگرانی از جهت کمبود غله وجود ندارد.

همچنین از نظر تامین علوفه برای دام‌های کشور مطابق قرارزادی که دولت منعقد کردسی‌هزار تن جو و بیست هزار تن ذرت از خارج وارد کشور میشودودر نقاط‌لازم بین‌دامداران توزیع خواهد شد.

آقای نخست وزیر سپس بمسئله خشکسالی امسال وسرمای شدیدسال گذشته اشاره کرد و متذکر شد که متاسفانه این اتفاقات خسارات نسبتا زیادی بکشور وارد نمود ولی دولت که بابررسیهای کافی‌متوجه شرایط‌وامکانات خسارات واحتیاجات مملکت شده‌بود باتشکیل کمیته هم‌آهنگی غله‌اقدامات وسیعی بعمل آورد و قراردادی بادولت امریکا منعقد ساخت که بموجب آن ۷۲ هزارتن گندم خریداری شد .

تحویل گندم از حدود یکماه قبل آغاز شد و باترتیبی که اتخاذ شده بود هر کشتی بسرعت و بانظم خاصی تخلیه شدوبلافاصله گندم آن‌بوسیله قطار وبا کامیون به‌سیلوهائیکه در نقاط مختلف کشور در نظر گرفته‌شده بود ارسال گردید سرعت‌عمل در تخلیه کشتی‌ها بحدی بوده است که‌شرکت کشتی رانی مربوطه برای تخلیه‌سه کشتی ۱۳۲ هزار تومان جایزه داده است و این‌هم‌آهنگی وسرعت عمل‌در تخلیه وتوزیع غله‌همچنان ادامه‌خواهد داشت.

دراین هفته دولت باانعقاد قرارداد دیگری ۱٤۰ هزار تن گندم جدید خریداری کرد واولین کشتی آن‌قرار است در اوایل آبانماه‌وارد ایران‌شود.

باقراردادهای دیگری که‌دولت‌بموقع خودخواهدبست امسال‌دیگر کوچکترین احتیاجی‌به‌گندم نخواهیم‌داشت‌وذخیره غله کشور دز سیلوها بمیزان کافی‌و پیش بینی شده خواهد بود.

آقای نخست وزیر باظهارات خود ادامه داد که برای تهیه بذر جهت کشاورزان نیز اقداماتی صورت گرفته واهتمام کامل شده است .

در چند روز اخیر مبلغ ٤۸۰ میلیون ریال بوسیله بانك اعتبارات کشاورزی برای کمك به تهیه بذر کشاورزان تامین شده است واکنون ۳۰ اکیپ سیار در روستاها مشغول بررسی هستند و با کمك‌های مالی که بکشاورزان میکنند بذر کافی برای ایشان تامین میشود .

در نقاطیکه بذر بحد کافی موجود نباشد دولت راسا بذر تهیه کرده‌وبه آن منطقه خواهد فرستاد.

آقای نخست وزیر در پایان اظهار داشت : چون اخیرا دولت احساس کرد که برای نانوائیهای تهران به‌آرد مرغوب بیشتری احتیاج هست‌دستور داده شد که‌روزانه ۲۰۰ تن آرد مرغوب برسمیه خبازیهای تهران اضافه‌شود وباین ترتیب نگرانی کمبود آرد وغله وعلوفه بحمدالله امسال در کشوروجود نخواهد داشت و دامنه این اقدامات‌در تمام شهرستانها گسترش خواهد یافت بطوریکه کمترین احساس ناراحتی از خشکسالی و کمبود غله‌در هیچ‌نقطه‌ای از کشور نشود .

کارخانه لاستیك سازی بی.اف.گودریچ

بقیه از صفحه اول

باشد چه میزان قابلیت ارتجاعی لاستیك در هرصورت منظور از اندازه گیری بدست آوردن مشخصات صحیح و دقیقی است که بتوان براساس آن در اکتشاف رمـــوز طبیعت پیش برویم .

سنجش واندازه گیری و تجزیه‌و تحلیل در کلیه مراحل صنعت لاستیك سازی از ترکیب مواد شیمیائی باکائوچو تا اینکه بصورت لاستیك که‌درمرحله استفاده قرار میگیرد بسیار ضروری است .

بادرنظر گرفتن مراتب فوق و وضع آب و هوا وراه‌ها ورانندگی وسایر شرائط واختلافاتی که در غالب نقاط دنیا وجود دارد لاستیك باید طوری ساخته واندازه گیری‌و آزمایش شود تابرای استفاده تحت عوامل وشرائط یك محل بخصوص مناسب وسازگار باشد . البته‌فقط در سایه تجسسات‌وتوسعه‌وآزمایش میتوان باین هدف نائل آمد بنابراین آزمایش برای مصرف کننده‌تضمین واطمینانی است که وی بهترین لاستیك موجود رابرای وسائل‌نقلیه خود تهیه نموده است .

سطح استانداردها سال بسال بالاتر میروند بطوریکه مثلا لاستیك محصول سال ۱۹۵۰ نمیتواند ، احتیاجات لاستیك امروزه رامرتفع سازد وبرای اینکه لاستیك ها بتوانند بااحتیاجات و شرایط و استانداردهای جدید مطابقت‌نمایند کارخانه لاستیك‌سازی بی.اف. گودریچ ایران آزمایشات وکنترل وبررسیهای فنی خودرا کماکان ادامه میدهد .

مواد ترکیبی از لحاظ نوع و مقدار واندازه در مراحل مختلف محصول بازدید و کنترل میگردد. لاستیك ساخته‌شده از نظر یونیفرمی وباداوام‌بودن تحت کنترل قرار می گیرد . آزمایش لاستیك هم در جاده‌های صاف وهم درراه‌های خاکی وسنگلاخ و همچنین روی دستگاه ها و ماشینهای مخصوص آزمایش در داخل کارخانه بعمل می‌آید.

این فعالیتها و آزمایشات منشاء اطلاعات و تجربیات بسیار مفید و ذیقیمتی‌برای متخصصین‌ومهندسین وطراحان کارخانه بی.اف.گودریچ ایران برای بالابردن سطح مرغوبیت محصولات این کارخانه و پیشرفت وتکامل صنعت لاستیك سازی در ایران میباشد .

آزمایش به‌مهندسین و طراحان نشان میدهد ترکیبات جدیدچگونه ومقاومت آن چه اندازه بوده و یا اینکه الیاف نوع جدید تاچه اندازه قابلیت نوسان وانعطاف داشته ودر مقابل ضربت مقاومت مینماید یا عاج هاو طرح های جدید تا چه حدباداوم ودرفرمان حساس و در مقابل سریدن مقاومت داشته ودر رانندگی راحت میباشند .

کارخانه بی.اف . گودریچ‌ایران که از اطلاعات و تجربیات کلیه مهندسین و متخصصین بی . اف. گودریچ در دنیا و همچنین وسائل آزمایش آنها از جمله مجهزترین جاده آزمایش لاستیك واقع در پیکاس ـ تکزاس استفاده کرده و بهره‌مند میباشدچهارمین سال‌فعالیت خود را میگذراند .

این کارخانه‌هزینه های هنگفتی برای تحقیق و آزمایش طرح های جدیدی‌که برای مصرف در ایران مناسب باشد در ایران متحمل گردیده ، اضافه بر آزمایش های محلی لاستیکهائی که برای‌مصرف‌در ایران‌ساخته میشوددر ممالك‌متحده امریکا نیز بوسائل ماشینها و دستگاه های مخصوص در کارخانه و بعدا هم روی جاده مخصوص آزمایش واقع‌در پیکاس ـ تکزاس تحت آزمایش قرار میگیرند .

این کارخانه اخیرا دوباره یك سری آزمایش های جدیدی درسال جاری شروع نموده است . برای این منظور آقای ه .ژ . اریکسن مهندس مرکزفنی‌بی.اف . گودریچ پاریس و آقای جرالد گالکوفن متخصص محصولات از بیروت به تهران دعوت شده‌اند تا یك سری برنامه آزمایشی جدیدرا باهمکاری گروهی از مهندسین و متخصصین ایرانی‌وامریکائی شرکت بی . اف. گودریچ ایران ترتیب دهند .

این گروه عبارتند از آقای‌جان .کودریا رئیس کارخانه آقای‌ویلیام سیگر رئیس قسمت شیمیائی آقای الف برتر رئیس ساختمان لاستیك آقای حسین صرافی زاده مهندس شیمیائی و آقای نصرت گرامیان مهندس ساختمان لاستیك .

کارخانه بی .اف گودریچ ایران که یکی از اولین و معظم ترین کارخانه های‌صنعتی‌در ایران‌میباشد همواره در طرحها و تکنیك جدید کوشا بوده و خواهد بود تا بهترین ومناسبترین لاستیکهارا برای‌ایران در دسترس مصرف کنندگان بگذارد .

برنامه امشب سینماهای

ب.ب. سالن امپایر

شاهکارجاویدان «دافنه‌دوموریه» نویسنده بزرك انگلیسی که شهرت جهانی دارد

دوبله بفارسی ـ پانورامیك

بکارگردانی استاد دلهره «آلفرد هیچکاك»

تهیه کننده : دیویدسلزنیك (تهیه کننده فیلم برباد رفته)

باشرکت : لارنس الیویر ـ جون فونتین

برندگان جوایز اسکار

شروع سئانسها در سینما امپایر ۱۱صبح۲ـ ۳۰ر٤ ـ۷ـ ۹ر۳۰ بعد از ظهرودرسینماب.ب ۳۰ر۱۰ صبح ۳۰ر۱ـ٤ـ ۳۰ر٦ـ۹ بعد از ظهر .

آگهی مناقصه شماره ۵۳۲

شهربانی کل کشور عملیات تخریبی یك رشته دیوار و حفر یك گودال جهت کارگذاری یکدستگاه مخزن فلزی موجود ودیوار چینی داخل گودال واندود وعایق کاری و پوشش آن و لوله کشی موردلزوم وساختن یکدستگاه درب و یکدستگاه دریچه فلزی با مصرف مصالح مربوطه را مطابق صورت مشخصات وشرایط جداگانه بمناقصه میگذارد . داوطلبان شرکت درمناقصه میتوانند برای دریافت برگ‌شرایط و صورت مشخصات عملیات مورد مناقصه باین اداره مراجعه وپیشنهادات خودرا تا آخروقت‌اداری روز(۳ر۸ر٤۳) بدائره دفتر تسلیم و رسید دریافت دارند. پیشنهادات‌رسیده درساعت ۱۷ همان روز (۳ر۸ر٤۳) درجلسه کمیسیون خرید باز وقرائت خواهد شد. حضور پیشنهاد دهندگان در جلسه کمیسیون الزامی است و کمیسیون مزبور درردیا قبول یك یاکلیه پیشنهادات مختار است.

الف ٤٤۹۱ رئیس اداره کارپردازی ـ سرهنك ناظمی افشار

۱ـ۲ ۱ـ۲۳۹۸۰

قابل توجه جناب آقای وزیر بهداری

بدینوسیله از جناب آقایان دکتر علوی و دکتر ضرابی ودکتر امامی پزشکان محترم بیمارستان امیراعلم که در مورد عمل‌جراحی چشم حاج‌سیدعلی اصغر هاشمی علیانهایت جدیت و صداقت را مبذول داشته‌اند صمیمانه از نامبردگان وکلیه کارکنان آن بیمارستان تشکر نموده توفیق آنان را از خداوند متعال خواستاریم

بیمار بیمارستان ـ حاجی‌سیدعلی‌اصغر هاشمی علیا ـ نماینده‌انجمن محلی چیزرشمیران حاجی سیدیحیی هاشمی علیا

جناب آقای دکتر احمدزاده

دبیران و کارکنان دبیرستان دارالفنون ، ضمن اظهار قدردانی اززحمات و دوستی بی‌شائبه وقابل تحسین آنجناب، بی‌نهایت متاسفند که از فیض دیدار ولذت همکاری آندوست گرامی‌محروم شده‌اند ، وامیدوارند که از آن وجود شایسته در مقامات بالاتر استفاده شود.

شیبخان ـ بهشتی ـ رجائی ـ مهدوی ـ شریفیان ـ رزم‌آئین ـ افتخاری ـ عبداللهی ـ ضیائی‌ولائی ـ فدائی ـ غضنفری ـ عطائی زارعی ـ مسعودنیا ـ قربانیان ـ صدرالغروی رضوانی ـ کوشا ـ مهاجر ـ خسروی ـ نماینده‌فرد ـ صهبا ـ بهرامی ـ صفا

تسلیت

بایکدنیا تاثر و تالم فوت‌جانگدازشادروان سروان‌شهیدحسن‌مشتاقی سبزواری‌رابخانواده های محترم مشتاقی ـ تقی‌نیا ـ بحری ـ خسرو جردی ـ غضنفری ـ روحانی تسلیت عرض‌در مصیبت وارده شریك میباشیم .

آ ـ ۱۳۳۱۹ غلامرضا ـ نصرت خسروی

مصیبت وارده‌را بخاندان محترم ابطحی به ویژه جناب آقای حاج سید مهدی ابطحی‌تسلیت عرض‌نموده سعادت و سلامت آنان را ازخداوند مسئلت می نمائیم .

محمد الهی . علی‌اکبر بازرگانی . اصغر اصل باغ. اصغر حاج کریمی

فوت جانسوز خانم نورالزمان آهی را به جناب آقای سناتور رام و دوست عزیز آقای احمد آهی تسلیت می‌گوئیم .

کارخانه قند شیروان قوچان ـ مهندس شهیدی و بانو

آ ـ ۱۳۳۹۵

جناب آقای علی اکبر منصور وکیل محترم دادگستری

بدینوسیله مصیبت‌وارده را به‌جنابعالی و خانواده محترم تسلیت عرض نموده سلامتی و موفقیت آن همکار عزیزرا از خداوند متعال مسئلت دارم .

دکتر نوشیروان . دکتر احمد فرزانه . علیرضا فداکار

آ ـ ۱۳۳۳۷

سرکار سرهنك ۲ ارشدی

افسران ـ درجه داران و افراد گردان ۱۸ گاردشاهنشاهی مصیبت‌وارده‌راصمیمانه تسلیت گفته در غم شما شریك وسهیم می باشند .

آ ـ ۱۳۳۸۱ سرهنك ۲ ریاحی

جناب آقای سرور ریاست محترم دارالفنون

دبیران و کارکنان دارالفنون مصیبت‌وارده را به جنابعالی تسلیت می گویند .

آ ـ ۱۳۳۷۷ اکبر شهبازی ـ لسانی

بانو قلیچ‌خانی : کارکنان دبستان ناهید شماره ۱۷ خودرا در غم شما شریك میدانند .

مصیبت‌وارده را بخاندان محترم حجت ـ راشد ـ بلوریان ـ رازی تسلیت‌عرض‌مینمائیم

خانواده شهدوست

بزرگترین معدن گوگرد ایران همچنان در حال سوختن است

معدن بزرك گوگرد سمنان «رکوم» که‌از سحرگاه دیروزآتش گرفته است هنوز میسوزد و دودو بخار گوگرد تا ارتفاع یك کیلومتر ازآن بلند است وبوی تند و زننده گوگرد اطراف‌معدن راتا مساحت ٦ کیلومتر تحت‌الشعاع خود قرار داده است این حادثه تلفات جانی نداشته اما زیانهای مالی‌فراوانی ببار آورده است .

نوشیروان کیهانی زاده خبرنگارما که بامداد دیروز بمحل حادثه رفته‌و دیروز اولین گزارش وی باطلاع خوانندگان محترم رسیده است ، مشروح حادثه را چنین گزارش داده است :

چهار ساعت طول کشید تا ۲۲۰ کیلو متر جاده خراب‌و پردست انداز تهران سمنان را طی کردیم و وارد این شهر شدیم . ازوسط شهر و خیابان های خلوت آن گذشتیم و راه خود را بسمت جنوب ادامه دادیم . اثومبیل ما خیلی زود ازشهر گذشت. ما در سه کیلومتری جنوب شهربدهی نسبتا بزرك رسیدیم .

ده منظره عجیبی داشت همه زنها وبچه هادر کنارجاده روی‌زمین‌نشسته بودند‌و شیون‌میکردند. علت‌دادوشیون آنهارا پرسیدیم گفتند هرروز دوبار کامیونی برای کارگران‌معدن که‌شوهر وفرزندان ما هستند آب میبرد ، اما امروز یك‌بار آمده و کمك راننده آن گفته است که معدن آتش گرفته‌است وما نگران هستیم مخصوصا عبوریك

دود سوزان گوگرد از اعماق زمین بهوا بلند میشد و هر جا را که با خاکستر میپوشاندند از محل دیگری دود و آتش‌خارج میشد

کامیون «امنیه» مارا بیشتر نگران‌کرده است .

این عده از من‌میخواستند که‌فورا برایشان خبربیرم ازاین‌ده که‌گذشتیم وارد جاده‌اصلی‌معدن‌شماره یك‌گوگرد سمنان شدیم که‌از میان تپه‌های‌شنی وباتلاقها میگذشت . زمین مسطح‌بود وما ازمیان‌دریائی ازشن‌عبور میکردیم. ۱۵ کیلومتردورترما به‌نهر آبی‌رسیدیم که‌از میان دوبرآمدگی عبور میکرد‌در یك آب‌تیره ومزه آن فوق‌العاده تلخ بود ودر دوطرف نهر باتلاقهای خطرناکی وجود داشت .

● بوی زننده

از ٦ کیلومتری معدن بتدریج بوی زننده گوگرد بمشام میرسید و هرچه جلوتر میرفتیم بوی گوگرد بیشتر میشد . ٤ کیلومتر به معدن مانده‌بود که دود سفید رنگی از دوربچشممان خورد ما پس از طی مسافتی دریك‌کیلومتری خود چند ساختمان، دوکامیون یك کامانکار نظامی یك جیپ ویك تانکر آب دیدیم که‌همه آنها در غباری شبیه مه زرد رنك قرار داشت و از چند نقطه زمین ستونهائی از دود زرد رنك به آسمان میرفت . این دود تا ارتفاع ۵۰۰ متر بلند بودو بوی تندوزننده‌گوگرد تنفس را دچار اشکال میکرد .

● ماسك ضد گاز

ماچند دقیقه بعد بمحلی رسیدیم که از اطرا فما از دل خاك‌ستونهای دود خارج میشدو گروهی کارگر کوچك‌و بزرك بابیلهای کوچك خود سخت تلاش میکردند ، تا مانع‌خروج دود از زمین شوند ولی بنظر می رسیدکه زحمت آنها بی‌نتیجه‌خواهد ماند .

چند تن ازکارگران به ماسك ضد گازمجهز بودند و با ارابه های دستی پراز خاك و شن با سرعت‌بطرف ستونهای دود میدویدند تا روزنه‌ها رابگیرند ومانع خروج دود سوزان شوند . اما از شدت حرارت دود نمیتوانستند نزدیك شوند وارابه‌ها را میانداختند وفرار میکردند .

روی سرو صورت و لباس کارگران راکه‌نزدیك‌به۲۰۰ نفربودند ، ورقه نازکی از گرد سبز متمایل به‌زردی پوشانده بود واز چشم اغلب آنها بعلت اثر گاز گوگرداشك میریخت اما در فاصله ۲۰۰ متری ستونهای دودو آتش کارخانه تصفیه گوگرد همچنان بکار عادی خودادامه میداد و دود سیاه رنگی ازدودکش آن‌بلند بودو کامیونی نیز روی قیان قرار داشت تا گوگرد تصفیه شده‌رابشهر حمل کند .

قهوه‌چی معدن نیز مثل‌اینکه‌هیچ حادثه‌ای رخ نداده پشت منقلی که چند قوری چای روی‌آن قرار داشت ایستاده بود وهرچند دقیقه یك بار بشاگردش‌نهیب‌میزد که‌برای کارگرانی که از دود گوگرد ناراحت‌شده بودند وبسمت آسایشگاه خودآمده بودند چای ببرد .

● از عمق میسوزد

یکی از کارگران کهنسال معدن میگفت مادر دوشیفت هشت ساعته کا رمیکنیم در زیرزمین بعمق ۱۵ متر تونلهائی فراوان وجود دارد که کارگران باکه لمته‌های برقی‌رگه های گوگرد را میکنند وسپس ما واگونهای کوچك گوگرد خام به کارخانه تصفیه منتقل میشود واین معدن در تمام مدت‌سال هرروز چهار تاپنج تن محصول‌داردودراجاره‌شرکت «رکوم» است این کارگرکه ۳۰ سال در این معدن خدمت میکند میگفت: تاکنون این‌معدن یکی‌دوبار دیگر درسالهای گذشته آتش گرفته ولی هیچگاه بشدت امسال‌نبوده است او درحالیکه زمینهای اطراف معدن را نشان میداد افزود: به‌بینید چطوراز همه نقاط زمین دود بلند میشود این دود نشان اینست که‌در درون زمین آتش وحشتناك برپااست و شدت‌آن بقدری است‌که دود قشر زمین را شکافته وازآن خارج شده‌است .

دیروز در محل معدن هیچیك از اعضای اصلی شرکت دیده نمیشدند زیرا همه آنها برای آوردن وسائل آتش‌نشانی واستمداد از دولت به تهران وسمنان رفته بودند اگرحریق روز اتفاق افتاده‌بود، ممکن بودتلفات جانی داشته‌باشد امااین آتش‌سوزی شب اتفاق افتادو کارگران ساعت سه‌ونیم بعدازنیمه‌شب‌براثر دودغلیظ گوگرد ازخواب بیدارشدند ودود و شعله‌هائی راکه از داخل تونلها به آسمان زبانه میکشید دیدند ومتوجه حریق شدند .

● سوت خطر

سوت خطر کشیده شد و کارگران باعجله‌باهرچه که دردسترس داشتند برای بستن دهانه تونلها اقدام‌کردند تاشاید در اثر نرسیدن هوا به‌گوگرد آتش خاموش شود اما این آتش از آن آتشها نبود . کارگران ابتداموفق شدند آنرا مهار کنند اما ناگهان‌قدرت دود دل زمین را شکافت و بیرون‌زد ودیگر مهار کردن آن از عهده‌کارگران خارج گردید .

کارگر دیگری که او نیز پیرمردی ازاهالی رکن‌آباد است میگفت درست است که ما در این نقطه دور افتاده کار میکنیم اما خوشحالیم که هرروز همه‌مردم‌از نتیجه زحمات ما استفاده میکنند هرکبریتی که آنها روشن می کنند باید بدانند که بوسیله ما از درون همین زمین سوزان خارج شده است ، در نتیجه همیشه میان ماو مردم ارتباط وجود دارد .

کارگر فنی معدن در باره علت آتش سوزی‌گفت که به‌احتمال زیاددر در اثر سقوط یك سنك از بالای‌تونل وبرخورد آن بارگه های گوگرد آتش سوزی رخ داده است او میگفت که تنها راه خاموش کردن آتش کمك نیروی آتش‌نشانی نیرومندی است‌و باوجود نزدیك بودن نهر آب تلخ خیلی خوب میشود از هدر رفتن میلیونها ثروت مملکت جلوگیری کرد .

آخرین گزارش خبرنگار ما حاکی است که هنوز از شدت آتش کاسته نشده است اتومبیلهای آتش نشانی شهرداری تهران که با عجله بسوی معدن در حرکت بودند در نزدیکی گرمسار تصادف کردند و باسه‌ساعت تاخیر بمحل رسیدند .

امروز کسب اطلاع شد که برای خاموش ساختن آتش از ارتش نیز کمك خواسته شده و بزودی اتومبیل های آتش‌نشانی ارتش بسمت‌سمنان حرکت‌خواهدکرد.وماموردین‌ژاندارمری هنك سمنان نیز بدستور فرمانده ناحیه یك مرکز برای خاموش‌کردن آتش فعالیت میکنند .

● میزان خسارات

امروز آقای‌افشارقاسملومدیرشرکتی که معدن را در اجاره دارد گفت : تاکنون در حدود یك میلیون تومان بشرکت خسارت وارد آمده و از همه بدتر اینکه معدن‌بیمه نیست ، زیرا هیچ یك از شرکتهای بیمه حاضر نشده‌اند معدن ما را بیمه کنند.

تصادف کردومحکوم‌شد

دادگاه عالی جنائی‌مردی‌را که‌ضمن رانندگی با یك اتومبیل سواری با موتور سواری تصادف کرده و موجب مرگ وی شده بود ، بده ماه زندان تادیبی و پرداخت سی‌و هفت هزار ریال غرامت محکوم کرد .

این مرد که حمید نیکخو فرزند حسن نامدارد ، چند ماه‌قبل درخیابان محمدرضا شاه پهلوی‌باموتور سواری بنام مهدی معماریان تصادف کرد . مهدی براثر شدت جراحات درگذشت ورانندە تحت تعقیب قرار گرفت .

دادگاه حمید رابده ماه زندان‌محکوم کرد. هنگام صدور رای دادگاه‌مامورین موتوسیکلت مقتول‌راکه‌پس ازتصادف بدادگستری فرستاده شده بود ،پشت در دادگاه آوردند و قرار شد پس‌از خاتمه رسیدگی‌به‌پرونده ،موتوسیکلت که کسی‌برای تحویل‌گرفتن آن‌مراجعه نکرده بود تحویل اداره سرپرستی شود .

رئیس فرهنك بندر پهلوی سکته کرد

مقارن ظهر دیروز رئیس فرهنك بندرپهلوی هنگامیکه بایکی از مغازه داران شهر مشغول‌مذاکره بودناگهان دچار سکته قلبی شدو بزمین‌افتاد .

خبرنگا رمادر بندرپهلوی گزارش داد : ساعت یازده‌ونیم صبح دیروز هنگامیکه آقای ملك محمدی رئیس فرهنك بندرپهلوی بایکی ازبازرگانان شهر در مغازه‌اش مشغول مذاکره بو دناگهان حالش منقلب شدوبزمین افتاد. ویراکه دچار سکته قلبی شده‌بود برای معالجه به بیمارستان محمدرضا شده پهلوی انتقال دادند وآقایان دکتر تنکابنی، دکترمیلانی ودکتر حافظی پزشکان بیمارستان با فعالیت زیاد تاساعت ۱۱ دیشب‌موفق شدند ویرا از خطر مرك نجات‌دهند

گرچه هنوز حال رئیس فرهنك‌بندر پهلوی بهبود کامل نیافته است‌ولی در بیمارستان بستری است .

چراغ‌خاموش‌شد ومردی بقتل رسید

متهم در دادگاه گفت: گلوله خود بخوداز تفنك‌من‌خارج‌شد

ساعت ۸و سی دقیقه بعداز ظهر روز دوشنبه ۱۵ مرداد ماه سال ٤۱ بدنبال زدوخوردی در محوطه کارخانه صابون سازی معطر درگرفت وچراغی که روشن بود خاموش شد وبدنبال آن صدای گلوله‌ای بگوش رسید و کارگری بنام اصغر ترکمنی ۲۵ ساله اهل همدان ناله‌ای‌ازدل برآوردوبزمین افتاد ودیگر ازجا برنخاست .

درساعت وقوع جنایت‌چند تن‌دیگر از کارگران کارخانه که شبها درمحل کار خود میماندند شاهد وقوع این جنایت بودند و به یقین قاتل یکی از آن سه نفر بود .

مامورین ژاندارمری بمحل آمدند وپس از انتقال جنازه مقتول مشغول تحقیق شدند .

شلیك خود بخود!

مامورین سه‌نفر از کارگران را باتهام قتل و اطلاع از چگونگی آن دستگیر نمودندواز آنها مشغول‌تحقیق شدند وبالاخره‌براثر بازجوئی‌مامورین معلوم شد یکی از شبگردان کارخانه بنا حسین‌اسلامی‌برای محافظت‌کارخانه از دستبرد سارقین هرشب اسلحه‌ای همراه خود حمل میکرده ، ضمن‌منازعه وتیراندازی‌باعث قتل‌اصغر شده‌است. باجمع آوری دلایل اتهامی‌علیه حسین اسلامی ، قرار مجرمیت وکیفرخواست صادر گردید و پرونده برای رسیدگی وصدور رای بدادگاه جنائی فرستاده شد .

درجلسه امروزکیفرخواست صادره قرائت شد و سپس حسین اسلامی درباره بی‌گناهی خود صحبت کرد و گفت که‌وی قصد تیراندازی نداشته بلکه‌درنتیجه کشمکش‌گلوله‌ای‌خودبخود ازتفنك شلیك شده است. دادرسی تاآخر وقت ادامه داشت .

حسین اسلامی : گلوله خودبخود از تفنك‌شلیك شد !

سم تازه‌ای بجنگ مالاریا میرود

کشتار احشام در روستاها تحت کنترل قرار میگیرد

برای پیش‌گیری بیماریهای سیاه زخم ، مالاریا، سل ، سرخک وآبله مبارزه دامنه‌داری آغاز شده واکیپ های مجهزی بنقاط مختلف کشور و دهات اعزام گردیده‌اند . برای مبارزه با پشه مالاریا در جنوب نیز که در مقابل سموم مختلف قبلی مصونیت یافته بودند سم جدیدی بکار برده میشود.

● **کشتار در مناطق روستائی**

سخنگوی وزارت بهداری امروزدر این مورد اظهار داشت :چون‌امروز کنترل کشتار در مناطق روستائی با سلامت مردم‌بستگی داردبدستوراقای دکتر جمشید آموزگار وزیر بهداری کمیسیونی بمنظور رسیدگی بوضع کشتار در مناطق روستائی تشکیل گردید.

دراین کمیسیون تصمیم گرفته شد کادر کمك مهندسی بهداشت برای کنترل کشتار وتوزیع گوشت تجهیز گردد وهمکاری دائمی بین وزارتخانه‌های بهداری و کشاورزی ودانشگاه تهران وکمیته کشتار ـ گاهها برای این‌امربرقرار باشد و در مواردی مانند بیماری سیاه زخم ا زطرف وزارت بهداری باداره کل دامپروری اطلاع داده شود تابراساس پیشگیری از این بیماری اقدامات دامنه‌داری برای «واکسیناسیون » دامها در مناطق مشکوك معمول گردد.

کمیسیون همچنین تصمیم گرفت باداره‌کل دامپروری توصیه‌شود تادر احداث پست قرنطینه‌دربین استانها اقدام نموده وتوجه بیشتری ازطرف شهرداریها بوضع کشتار و ایجاد سرویس بازرسی، در مناطق‌روستائی معمول گردد.

● **مبارزه با مالاریا**

سخنگوی وزارت بهداری همچنین درباره مبارزه باپشه مالاریا که‌درمقابل سموم‌مختلف مقاومت پیدا کرده‌اند گفت: بمنظوربررسی نهائی‌و تصویب برنامه ریشه‌کنی مالاریادرسال ۱۳۴۴ کمیسیونی باحضور نمایندگان‌وزارت بهداری ، مشاورین سازمان بهداشت جهانی و بهداری کل‌وشرکت نفت وقسمت بهداشت‌سازمان برنامه تشکیل گردیدو تصمیم گرفته‌شدچون‌پشه‌مالاریا در مقابل سموعی که‌درگذشته مصرف میشد مقاومت پیداکرده در موردسم پاشی بندرعباس ازحشره‌کش جدیدی بنام «مالاتیون» استفاده شودوعملیات سمپاشی در قراء و قصبات شهرستان بندرعباس آغاز گردد.

سخنگوی مزبور درباره پیش‌گیری ومبارزه با بیماریهای سل، آبله و سرخك‌اظهارداشت که برای‌پیش‌گیری از بیماریهای واگیر وزارت بهداری اکیپ هائی برای «واکسیناسیون » عمومی مناطق مختلف استان مرکزی اعزام نمود.

بدنبال اکیپ های قبلی امروز نیز یك اکیپ‌برای مبارزه بابیماریهای سرخك به سعیدآباد، شهرری ویك اکیپ برای تلقیح عمومی علیه‌آبله بقراء الموت ورودبار اعزام گردیدند ضمنا از طرف سازمان مبارزه باسل وزارت بهداری یك اکیپ مجهزبه دستگاه «مینوگرافی »برای معاینه کارگران بکارخانه چیت‌ری اعزام گردید.

جسد ادیب شیشکلی رئیس‌جمهوری سابق سوریه که‌سه روز پیش‌بدست شخص ناشناسی بقتل‌رسید روی‌زمین افتاده و یك مامور پلیس بالای سراو ایستاده است . (عکس رادیوئی اطلاعات)

کاروان ورزشی ایران

امشب عازم المپیك میشود

● **تاکنون ۳۵۰۰ قهرمان‌وارد ژاپن شده‌اند**

● **هوای توکیو سرد و بارانی است**

ساعت یازده بعد از ظهر امروز کاروان ورزشی ایران مرکب از ٦٤ ورزشکار در رشته های کشتی ،بوکس وزنه برداری ، دوومیدانی دختران‌و پسران ،تیراندازی، دوچرخه‌سواری آسکریم ، شنا ، ژیمناستیك ، فوتبال برای شرکت در المپیك ۱۹٦٤ عازم توکیو میشوند .

در فرودگاه مهرآباد ورزشکاران ، خانواده قهرمانان و اهالی تهران از آنان مشایعت مینمایند . خبرنگارما مینویسد که امشب فرودگاه مهرآباد یکی از شلوغترین شبهای خود را خواهد گذرانید زیرا مردم تهران از چند روز قبل خود را آماده مشایعت‌ازنمایندگان ایران درالمپیك توکیو نموده‌اند .

● **افتتاح المپیك**

ساعت یك و نیم بعد از ظهر روز شنبه دهم اکتبر (۱۸ مهر ماه)مراسم افتتاح بازیهای ۱۹٦٤ در استادیوم «ملی» شهر توکیو انجام میشود و بلافاصله مبارزه ورزشکاران ،متجاوز از ۹۰ کشور در استادیوم های‌مختلف آغاز میگردد .

● **اعزام صدارتی**

در جریان مسابقه انتخابی دو و میدانی وپرش ارتفاع‌بانوان، دوشیزه نازی بیات‌ماکو بارکورد۱٫۴۷ متراول ومریم صدارتی از خراسان بارکورد ۱٫۳۸ متر دوم شد .و درنتیجه بیات ماکو برای شرکت در المپیك ۱۹٦٤ انتخاب گردید .

پس‌از مراجعت صدارتی به‌خراسان اطلاع داده شد که‌وی رکوردی برابر ۱٫۵۰ متر بجای گذاشته و بتهران دعوت گردیده صدارتی‌در تهران نیز رکوردمزبور را بدست‌آورد ولی‌اسامی شرکت کنندگان بالمپیك اعلام شده بود ودر مسابقه انتخابی نیزبیات‌ماکو انتخاب گردیده بود، ولی فدراسیون برای تشویق نامبرده اقداماتی نمود که صدارتی را نیز بالمپیك ببردولی وقت معرفی گذشته بودو امکان‌شرکت و ی‌موثر نبودو بالاخره تصمیم گرفته شد که‌باکمك تربیت بدنی خراسان‌و فدراسیون دوومیدانی صدارتی را به المپیك ببرند «پاسپورت» دوشیزه صدارتی نیز حاضر شده است‌چنانچه درهفته آینده شرکت های هواپیمائی پروازی به‌ژاپن داشته باشند و محل نیز موجود باشد وی بالمپیك خواهد رفت ولی‌در دهکده المپیك نمیتواند شرکت کندو باید خارج از اردوی المپیك اقامت گزینند .

● **در ژاپن**

توکیو ـ ۳۰ سپتامبر ـ آسوشیتد پرس ـ والاحضرت غلامرضا پهلوی برادر جوانتر شاهنشاه ایران روز چهارشنبه برای حضور در مسابقات المپیاد وارد ژاپن شدند . تاکنون ۳۵۰۰ تن از قهرمانان وارد توکیو شده‌اند و انتظار میرود تعداد آنها به ۸هزار تن برسد .

دیروز تعدادی اسب که باید در مسابقات شرکت کنند با هواپیماوارد توکیو شدند.دیروزقهرمانان‌آمریکائی روسی ، فنلاندی ، لهستانی وارد توکیو شدند . هوای توکیو که روز سه‌شنبه صاف بود چهارشنبه بار دیگر ابری وسرد شد .انتظار میرود روز پنج‌شنبه در توکیو باران ببارد.

فیلمهای ایرانی در سمینار فیلمهای مستند آسیائی

بقیه از صفحه اول

شرکت کننده در این سمینار معرفی کردند .

قبل از اعلام نظر هیئت داوری خوانندگان عزیز را باچگونگی وهدف این سمینار آشنا میسازیم .

● **تشکیل سمینار**

این سمینار با همکاری یونسکو وهنرهای زیبای کشور برگزار شدو هد فاز تشکیل آن بالا بردن سطح کمی ه‌فیلم‌های مستند درآسیا بود.

در این سمینار ۹ کشور آسیائی‌هر یك باحداکثر ٤فیلم شرکت داشتند در سمینار مزبور ٦ کشور اروپائی‌و امریکائی بعنوان‌رهبر فنی‌وناظرشرکت داشتند که قضاوت در باره ارزش فیلمهای نمایش داده شده نیز بعهده این هیئت گذاشته شده بود .

● **کشورها و فیلمها**

همانطوریکه فوقا اشاره شد دراین سمینار۹ کشورآسیائی‌هر یك‌حداکثر باچهار فیلم شرکت داشتند . کشورها وفیلم آنها بدین قرار است .

چین با فیلمهای «هنر نقاشی چینی» و«تایوان امروز» ـ ژاپن بافیلمهای «تخم ماهی» و«دانش ساحلی» و«بامبو» مالزیابا فیلمهای «صباح»و«باپامالزیا» و« پیدایش مالزیا» و «مالایا»و «مکانی برای همه»ـ هندوستان با فیلمهای «دشتهای‌ساحلی‌هند»و«رادها کریشینا» و« این هندوستان‌ما»و«سنفونی فصول» و«معبدهای جاین در هندوستان» و« دریاچه‌های هیمالیا » پاکستان بافیلمهای (هنرقندهار) ، (رودخانه ایدیل) ، (سی مانك انونك)، ایران با فیلمهای (شقایق سوزان) ، (گود مقدس) ، (تار های پشم) و (طلوع زمستان) .

علاوه برفیلمهای فوق‌هر کشور چندین فیلم مستند کوتاه دیگر نیز در سمینار بمعرض نمایش گذاشتند که البته جزو برنامه های رسمی سمینار محسوب نمیشدند . همچنین از هرکشور شرکت کننده دونماینده نیز در سمینار شرکت کردند .

● **مدت سمینار**

این‌سمینار روزدوشنبه ۳۰شهریور بوسیله آقای منصور نخست وزیر افتتاح شد و تا روز چهارشنبه ۸ مهرماه ادامه داشت در این مدت در حدود ۱۵۰ فیلم از کشور های‌شرکت کننده نمایش داده شد که اکثریت آنها جزو برنامه های رسمی سمینار محسوب نمیشدند .

● **اعلام نتیجه سمینار**

در ساعت ٥ بعد از ظهرسمینار خاتمه یافت . طبق نظر هیئت‌رهبری فنی سمینار از میان سی و دو فیلم ده‌فیلم‌زیر در جمع امتیازات‌موفقیت بیشتری کسب کردند .

۱ـ طلوع زمستان از ایران به کارگردانی آقای احمد فاروقی

۲ـ گودمقدس از ایران بکارگردانی آقای هژیر داریوش .

۳ـ تار های پشم از ایران‌بکار گردانی آقای هوشنك شفتی .

٤ـ بامبو از ژاپن .

٥ـ شقایق سوزان از ایران به کارگردانی آقای هوشنك شفتی .

٦ـ هندوستان ما ، ازهندوستان

۷ـ تخم ماهی ، از ژاپن .

۸ـ رادها کریشینا ، ازهندوستان

۹ـ رودخانه ای دیل ازپاکستان.

۱۰ ـ آتش ساحل . از ژاپن .

البته باید توجه داشت که به فیلم های برنده جایزه‌ای تعلق نخواهد گرفت و نتایجی که اعلام شده غیر رسمی است .

● **دعوت از فیلم ها وکارگردانان**

بدنبال موفقیت درخشان فیلمهای ایران در این سمینار کشور های‌ژاپن باکستان‌کاناداوفرانسه ازکارگردانان آیران درخواست کردند که فیلمهای خود را در کشور های آنان نمایش دهند . همچنین کشور های هلند . چکوسلواکی ازچند تن از کارگردانان منجمله آقای هژیرداریوش کارگردان فیلم گود مقدس که فیلم او مقام‌سوم را در این سمینار بدست آورددعوت بعمل آوردند که بکشور آنها بطور رسمی سفر کند .

تبریکات به امیران وافسران

تیمسار دکتر ابوالحسن سعادتمند

بانهایت افتخار ارتقاء درجه سرتیپی را تبریك عرض نموده موفقیت جنابعالی آرزومند است . رشت .حسین شفیقی

تیمسار معظم سرلشکر افسری‌نژاد

ارتقاء درجه جنابعالی را از صمیم قلب تبریك واز خداوندخواستارم که جنابعالی را در خدمت بمیهن موید ومنصور بدارد .

آ_۱۳۲۸۹ دکتر توتیا

تیمسار معظم سرلشکر افسری‌نژاد

ارتقاء درجه آن‌تیمسار را از صمیم قلب تبریك گفته وازخداوند خواستارم که جنابعالی را درخدمت‌گذاری بمیهن عزیز ،موید و منصور بدارد . دکترعلی عطری

تیمسار معظم سرلشکر افسری‌نژاد

ارتقاء درجه آن تیمسار را تبریك واز خداوند خواستارم که جنابعالی را درخدمت بمیهن عزیز موید ومنصور بدارد .

آ_۱۳۲۸۹ دکتر کاظمیان

تیمسار معظم سرلشکر افسری‌نژاد

ارتقاء درجه آن‌تیمسار معظم راصمیمانه تبریك عرض نموده سلامت وموفقیت آن دوست محترم‌را ازخداوند خواستارم .

آ_۱۳۲۸۹ امجدشیخ‌رضائی

پیشگاه بندگان اعلیحضرت همایون شاهنشاه ارواحنافداه

ارتقاء درجه تیمسار خسروانی فرمانده ناحیه ژاندارمری مرکز تحت‌توجهات آن‌پدر تاجدار موجب کمال‌خشنودی‌قاطبه‌خدمتگزاران بشاهنشاه گردیده عموما از صمیم قلب وازدرگاه‌ایزدمتعال‌خواهانیم این‌افسر خدمتگزار که هدفی جزرفاه آسایش عموم ندارد بدرجات ومقامات عالیتری نائل گردد.

از طرف صنف خبازان نارمك ـ علی دانشمند

تیمسار سرلشکر کیاری

ارتقاء آن تیمساررا بجنابعالی وخاندان گرام تبریك عرض نموده موفقیت وسعادت آن‌خانواده را از خداوند متعال خواستاریم .

آ_۲۳۸۵٦ زنجان ـ کوشان‌وبانو

تیمسار سرتیپ اسمعیل حبیب‌زاده

ارتقاء آن تیمساررا بجنابعالی وخاندان گرام تبریك عرض نموده موفقیت وسعادت آن‌خانواده را از خداوند متعال خواستاریم .

آ_۲۳۹۰۹ زنجان ـ کوشان‌وبانو

سرکار سرگرد منوچهر کامور

دوستان از ارتقاء درجه شما بسیار خوشحال امیدواریم‌درآتیه نزدیك باجدیت و کوشش درراه وطن بمقامات بالاتری نائل گردید.

عیسی صابری ـ ابوالحسن تولمی ـ دکتر کاظم رسولی

تیمسار سرلشکر خسروانی فرمانده محترم ژاندارمری مرکز

انجمن هماهنگی باشگاههای ورزشی ایران ارتقاء آن تیمسار را تبریك گفته امید است تحت رهبری اعلیحضرت همایون شاهنشاه به‌ترقیات بیشتری نائل آیند.

دبیر انجمن هم‌آهنگی باشگاههای ورزشی‌ایران‌ـ‌دکترعلی‌مستوفیان

تیمسار سرلشکر پرویز خسروانی
فرماندهی محترم ناحیه ۱ ژاندارمری مرکز

امنیت و آسایشی که در سایه مجاهدت و کوشش شبانه‌روزی جنابعالی برای مردم حومه تهران فراهم گردیده نعمت بزرگی است که تاابد بنام جنابعالی یادخواهد شد ضمن عرض تهنیت فراوان بمناسبت ارتقاء بدرجه سرلشکری موفقیت های بیشتری راابرای آن افسر شریف آرزوداریم .

از طرف کسبه بیست‌متری ولیعهد مهرآباد ـ علی‌نجات فرد

تیمسار محترم سرلشکر به‌آفرید

موفقیت جنابعالی را بمقام سرلشکری از صمیم قلب تبریك عرض مینمایم . س ـ ابوالفتح فرهید

سرکار ستوان دوم مصطفی امیری

ارتقاء جنابعالی را از صمیم قلب تبریك عرض نموده سلامتی‌و موفقیت شمارا آرزومندیم .

مرتضی خرازی ـ حسین یوسفی ـ محسن تهرانی

تیمسار سرلشکر پرویز خسروانی ریاست محترم‌ناحیه۱ژاندارمری

کلیه اعضاء وکارکنان وکارگران اتحادیه صنف فخار ارتقاء جنابعالی را بدرجه سرلشکری تبریك میگویند .

آ_۲٤۰۱٦ رئیس اتحادیه صنف فخار ـ عباس گورنك

تیمسار سرتیپ سعادتمند

ارتقاء درجه جنابعالی را صمیمانه تبریك گفته توفیق خدمت و ترقی بیشتر آن تیمسار رااز پروردگار مسئلت دارم .

آ_۱۳۳۵۳ دکتر مصطفی ـ امامی

تیمسار سرلشکر به‌آفرید

موفقیتهای بیشتر وعالیتری رابرای‌آن‌خدمتگذارشایسته آرزو دارم . آ_۲٤۰۳۰ حسن آذری

تیمسار سرلشکر خسروانی

ارتقاء آن تیمسار معظم‌رابدرجه سرلشکری تبریك گفته موفقیت آنجناب را در راه خدمت بشاهنشاه و میهن عزیز خواهانیم .

انجمن محلی کوی بانك بیمه بازرگانان ـ حسن آذری

سرکاران سرهنك شیرزادی ـ سرهنك قنبر ـ سرگرد حسینیان سرگرد بازیار ـ سرگرد کامور ـ سرگرد خزائی ـ سرگرد حسن خطیبی ـ سروان رهبر .

ارتقاء درجه شمادوستان عزیز را از طرف خود و کلیه مامورین انتظامی فدراسیون تبریك عرض مینمایم .

رئیس انتظامات فدراسیون بوکس کشور ـ حاج‌هوشنك بهمن‌پور

تیمسار سرتیپ هادی‌شادمهر

ارتقاء بدرجه سرتیپی شمارا صمیمانه تبریك و موفقیت تیمسار معظم رادرراه خدمت بمیهن وشاهنشاه محبوب مسئلت دارم .

آ_۲٤۰٦۸ ضیاءالدین کسائی ـ سینماستاره‌آبی ـ رودسر

پسرعموی عزیزم سرکار سرگرد مهرگان

ارتقاء درجه جنابعالی را از صمیم قلب تبریك میگویم

آ_۲٤۰۷۰ املش‌رودسر ـ دکترداردشیر مهرگان

سرکار سرهنك میشر

ارتقاء درجه جنابعالی راتبریك عرض امیدوارم بیاری خدا به مقامات عالیتری نائل شوید . رودسر ـ ضیاء هاشمی

ارتقاء تیمسار سرلشکر خسروانی بدرجه سرلشکری

مطلبی است که موجب مسرت عموم گردید . این افسر سوای تامین رفاه وآسایش مردم هدفی ندارد و فخاران و کارگران هاشم‌آباد درجه‌جدیدرا به‌تیمسار تبریك میگویند .

آ_۲٤۰۱۰ محمد خالقی‌زنجانی

سرکاران سرگرد قائم‌مقامی رئیس محترم کلانتری ۱٦ و سرگرد خانمرادی

ارتقاء آقایان رابدرجه سرگردی باکمال مسرت تبریك عرض میکنیم . ازطرف کسبه بهارستان ـ باوفا

تیمسار سرلشکر ماهوتیان

کلیه اعضا وکارکنان وکارگران اتحادیه صنف فخار ارتقاء جنابعالی را بدرجه سرلشکری تبریك میگویند .

آ_۲٤۰۱٤ رئیس اتحادیه صنف فخار ـ عباس گورنك

سرکار سرهنك‌منصوری

ارتقاء درجه جنابعالی را صمیمانه تبریك عرض مینمائیم

آ_۱۳۳۵۵ حاج ولی‌اله احمدی ـ فیض‌اله احمدی

تیمسار سرلشکر خسروانی.فرمانده محترم‌ناحیه۱ژاندارمری‌مرکز

ارتقاء آن تیمسار معظم را بدرجه سرلشکری تبریك میگوییم‌و موفقیت جنابعالی را تحت توجهات شاهنشاه از خداوند متعال خواهانیم . خیابان دیهیم وحیدیه ـ محمدقربانی

سرکار سرگرد مهدی مهرگان

بانهایت مسرت ارتقاء درجه جنابعالی را صمیمانه تبریك‌میگوییم

آ_۲٤۰۰۸ سیداسداله درویان

سرکار سرگرد حسن خطیبی
ریاست محترم کلانتری مرکز

ارتقاء جنابعالی را از صمیم قلب تبریك میگوییم . عبدالمحمد حداد

هیئت مدیره

کانون فرهنگی استاد بهمنیار

افتتاح دبیرستان دختران شماره یك «مهین‌دخت» راباطلاع اولیاء محترم‌دانش‌آموزان میرساند جهت ثبت‌نام دوره اول دبیرستان و شعبات ریاضی ، طبیعی، ادبی دوره دوم همه‌روزه صبح و عصربدفتر دبیرستان واقع در خیابان تخت‌جمشید ، مقابل دروروردی سفارت آمریکا کوچه مژده‌ای مراجعه فرمایند تلفن ٦۹۰۷۹ بهتاش ـ بهمنیار ـ رکنی ـ شاهمیر ـ مساوات . آ_۲۳۰۲۲

مجهزترین پانسیون

شبانه روزی شفیع

مخصوص کودکان‌دانش‌آموزان، دانشجویان شاهرضا مقابل دانشگاه خیابان‌مشتاق تلفن ٤۰۳۰۱ کودکستان و دبستان شماره ۲ شفیع چهارراه حشمت‌الدوله خیابان شاهپور علیرضا تلفن ٤۷۲۸٤

در کلاسهای تقویتی و متفرقه

انجمن فرهنگی همت

دبیرستان ـ دبستان

طبق معمول سنواتی از داوطلبان ثبت‌نام‌میشود

نشانی : خیابان زرین‌نعل ـ تلفن ۳۱۳۲۸

انگلیسی در آموزشگاه نرسسیان

مدیر و صاحب امتیاز آموزشگاه ،نرسسیان (لیسانسیه از دانشگاه های لند نو تهران) از انگلستان مراجعت نموده و نام نویسی برای افتتاح کلاسها شروع شده‌است . نشانی لاله‌زار نو کمی پائین‌تر از چهارراه کنت پلاك۳۳۱داخل‌کوچه تلفن ۳۰۲۹۳۷

آموزشگاههای شبانه خزائلی

کلاسهای دورهٔ اول پسران و دختران وششم‌طبیعی‌دختران را در این هفته افتتاح کرده و کلاسهای دورهٔ دوم (طبیعی‌ـ ریاضی ـ ادبی ـ خانه‌داری)ازروز دوازدهم مهرماه تشکیل میشود . کلاسهای مسابقات دانشگاه از آبانماه دایرخواهد گردید. نشانی: خیابان شاه‌آباد ـ کوچه ظهیرالاسلام آموزشگاه‌های‌خزائلی تلفن‌دخترانه ۳۷۲٦۷ـ پسرانه۳۸٤۹۳

۱ـ۳ آ_۲۳٤۳۸

کلاسهای آزاد خوشنویسی

وابسته به

هنرهای زیبای کشور

واقع در خیابان سعدی ـ خیابان خانقاه ـ جنب کوی بصیرالملك ـ شماره ۷۱ از این تاریخ‌الی‌آخرمهرماه۱۳٤۳ همه روزه از ساعت ٤٫٥ الی ٦ بعد از ظهر از داوطلبان ثبت‌نام بعمل می‌آورد. ۱ـ٥ آ_۱۲۹۱۳

گروه فرهنگی هدف

مرکز آموزش زبان

کلاسهای انگلیسی مبتدی‌برای‌دانش‌آموزان سالهای اول و دوم دبیرستان از روزشنبه ۱۱ مهر افتتاح میشود .

کلاسهای انگلیسی تقویتی برای دوره‌دوم دبیرستان از ٥ مهر دائر میشود .

کلاسهای h.c مخصوص دانشجویان وعلاقمندان بزبان انگلیسی ازشنبه ۱۱ مهر

کلاسهای آلمانی مبتدی و تقویتی و کلاس‌های مخصوص هنرجویان هنرستان‌صنعتی با تخفیف و برنامه تفصیلی هنرستان ازروز شنبه ۱۱ مهر دائر میشود .

نام نویسی همه روزه از ٥ تا ۹بعدازظهر

نشانی:خیابان شاه بین چهارراه شاه و بهرامی دبیرستان شماره۲هدف. تلفن : ٤۰٦۹٥

اولین دورهٔ کلاسهای تك‌درس هندسه‌ترسیمی و رقومی

گروه‌فرهنگی خوارزمی

(دوره کامل در ٤۰ ساعت)

زیرنظر :آقای مهندس‌محمود خوئی

از اول آبانماه در دو محل زیر دایرخواهد بود :

دبیرستان شماره یك خوارزمی ـ شاهرضا جنب‌سینما پلازا تلفن ٤۰۸۳۳

دبیرستان شماره دو خوارزمی ـ شاه‌آباد ـ تلفن ۳۸٦۳۳

گروه فرهنگی خوارزمی

موسسه زبانهای خارجی

از نیمه مهرماه کلاسهای زیر دائر خواهد بود :

۱ـ کلاسهای ترم پائیز با متد سازمان ملل

۲ـ کلاسهای تقویتی (اسپیك ، دایرکت)

۳ـ کلاسهای آلمانی (مبتدی وعالی)

برای هر کلاس فقط ۲۵ نفر نامنویسی خواهدشد.

نشانی : شاهرضا ـ بیست متری دوم ـ نبش سزاوار

محل دبیرستان مرجان تلفن ٤۳۱۸۰

اطلاعات

پنجشنبه
- اول اکتبر ۱۹۶۴
- ۲۴ جمادی‌الاول ۱۳۸۴
- شماره ۱۱۵۰۲
- سال سی و نهم

سفیر کبیر جدید ترکیه در ایران بتهران آمد

آقای «بخدت کنت» سفیر کبیر جدید ترکیه درایران پریشب با هواپیما بتهران واردشد.

در فرودگاه مهرآباد آقای احمد اردلان سرپرست تشریفات وزارت امور خارجه واعضای سفارت کبرای ترکیه از سفیر کبیراستقبال کردند.

علیاحضرت شهبانو بدختران ورزشکار که عازم المپیک هستند فرمودند

دختران ورزشکار باید ازلحاظ اخلاق نمونه باشند

همانطور که‌دیروز اطلاع دادیم پنج تن دختران قهرمان دو ومیدانی و ژیمناستیک که عازم المپیک میباشند در کاخ سعدآباد بحضور علیاحضرت فرح پهلوی شهبانوی ایران شرفیاب شدند.

دراین شرفیابی علیاحضرت درباره وضع قهرمانان سئوالاتی نمودند و درخاتمه اظهار داشتند رکورد های شما خیلی کمتر ازرکورد های جهانی است ولی سعی کنید که‌از نظر رفتار واخلاق نمونه باشید و از این راه امتیازی برای خود کسب کنید.

دراین عکس‌دوشیزه‌نازی بیات‌ماکو قهرمان پرش ارتفاع بحضور علیاحضرت معرفی میشود. خانم عزت‌پیرنیا دبیرکل شورای ورزشی‌بانوان و سرپرست دختران در المپیک و دوشیزه ژولیت گورکیان نیز درعکس دیده میشوند.

دوشیزگان لیسانسیه

برای کفالت امور بخشداری عازم ماموریت میشوند

از طرف وزارت کشور ۵۳ تن‌از فارغ‌التحصیلان لیسانسیه حقوق که دوره کار آموزی وزارت کشور را گذرانده‌اند بسمت کفیل بخشداری‌ها وسرپرست امور عمرانی بخش های استان های‌گیلان، مازندران، آذربایجان غربی وآذربایجان‌شرقی منصوب‌شدند.

بخشداران جدید نیمه‌دوم مهر ماه بمحل ماموریت خود که از طرف استانداران این چهار استان‌در تهران تعیین میگردد عزیمت میکنند.

دوشیزگان ژینا وزیری همدانی، صدیقه اسکوئی‌زاده، پریوش نفیسی نیز جزو جوانان‌لیسانسیه برای‌خدمت در بخشداری‌ها باسمت کفالت بخشدار وسرپرست عمران بخش ها عازم‌محل ماموریت تعیین شده میگردند.

طبق برنامه‌ای که‌از طرف وزارت کشور تنظیم شده است بتدریج در بخشداری‌های سراسر کشوراز وجود جوانان لیسانسیه که دوره های‌کار-آموزی اداره بخش ها را گذرانده‌اند استفاده خواهد شد.

مدیر مجله عکس‌ترکیه و داماد عصمت‌اینونو بتهران‌آمد

میتی توکر

بانوازدن

شب گذشته آقای «میتی توکر» مدیرمجله «عکس» ترکیه بدعوت وزارت امورخارجه باتفاق همسر خود بانو«ازدن» که دختراقای عصمت‌اینونو نخست‌وزیر ترکیه‌است باهواپیماوارد فرودگاه شدند. در فرودگاه مهرآباد آقایان معز معاون وزارت اطلاعات وفارسی نژاد رئیس اداره مطبوعات خارجی آن وزارتخانه واقایان عصار مدیرکل نخست‌وزیری و احمداردلان سرپرست تشریفات) وزارت‌امورخارجه ازطرف آقای‌نخست‌وزیرووزارت امور خارجه از ایشان استقبال کردند.

آقای توکر باتفاق همسر خود بامداد امروز تاج‌گلی نثار ارامگاه اعلیحضرت فقید نمودوبعدازظهرامروز ازموزه جواهرات سلطنتی بازدید میکند.

آقای میتی‌توکر وبانو بامدادفردا به اصفهان عزیمت مینمایند وپس‌از یك روز توقف دراصفهان وبازدید از آثار تاریخی‌به‌شیرازمیروندواز آثار باستانی‌تخت جمشید نیز دیدن‌می-کنند.

● شرفیابی بحضورشاهنشاه

ساعت یازده‌ونیم روز دوشنبه‌اقای میتی توکردر کاخ سعدآباد بحضور شاهنشاه شرفیاب میشوندوبعداز ظهر روز سه‌شنبه ضیافتی از طرف اقای سناتور مسعودی مدیرموسسه‌اطلاعات بافتخار ایشان ترتیب داده میشود که عده‌ای‌ازشخصیتهای‌مملکتی‌ومطبوعاتی درآن‌شرکت خواهندداشت.

آقای میتی‌توکر وبانو روز چهار-شنبه‌تهران‌رابقصد ترکیه‌ترك‌میکنند.

آقای دکتر میتی توکر داماداقای عصمت‌اینونو ۳۹ سال داردو یکی از روزنامه‌نگاران معروف‌وبرجسته ترکیه است که‌مدت ده‌سال درراس هیات تحریریه مجله‌عکس که هفته‌ای یك بار درترکیه منتشر میشود فعالیت میکند.

آقای میتی توکر تحصیلات خودرا درفرانسه باتمام رسانده‌است.

خانم «ازدن‌توکر» دختر آقای عصمت‌اینونو وهمسر آقای توکر مدت دوسال‌است‌که باایشان ازدواج کرده وخودنیز یکی‌از نویسندگان معروف مجلات و روزنامه های ترکیه است

سد لتیان بیمه شد

امروز قرارداد بیمه سد لتیان‌بین شرکت بیمه ایران و سازمان آب تهران بامضاء رسید.

سد لتیان به مبلغ ۲ میلیارد و ۶۶۵ میلیون ریال نزد شرکت بیمه ایران بیمه شده‌است.

بموجب این قرارداد سدلتیان در مقابل آتش‌سوزی، دزدی، سیل، طوفان، زلزله و هرگونه خرابی و شکستگی بیمه میباشد.

سدلتیان توسط‌شرکت بیمه‌ایران بطور اتکائی بیمه شده است.

در چند وزارتخانه

اضافات آماده پرداخت است

لیست اضافات و ترفیعات اغلب وزارتخانه وسازمانهای دولتی تنظیم شده‌و چند وزارتخانه مانند وزارت اطلاعات ووزارت دادگستری اضافات کارمندان خودرابزودی‌خواهدپرداخت.

● در دادگستری

خبرنگار مااز قول یك مقام مطلع وزارت دادگستری اطلاع داد که‌لیست اضافات‌وترفیعات کارکنان‌این‌وزارت-خانه‌تهیه‌وبرای‌تطبیق‌اسنادفرستاده‌شده

مقام مذکور افزود: پس‌از اعاده این لیست احتمالا پرداخت اضافات کارمندان از هفته اینده اغازخواهد شد.

● در فرهنك

امروز کسب اطلاع شد که برای پرداخت ترفیعات فرهنگیان کشور کمیسیونهائی شروع‌بکار کرده است یك مقام مطلع دراین‌مورد بخبرنگار ماگفت: برای پرداخت ترفیعات فرهنگیان ۷۰۲ میلیون ریال اعتبار لازم است که‌این مبلغ قرار است از محل صرفه‌جوئی کل تامین و پرداخت‌گردد. همین مقام‌افزود در مورد پرداخت ترفیعات فرهنگیان‌تا چندروز دیگر ماده اصلاحیه‌ای بقید فوریت تقدیم مجلس خواهد شد.

● در وزارت بهداری

خبرنگار ماضمن‌تماس‌باسخنگوی وزارت بهداری گزارش میدهد که اداره‌کل حسابداری‌ان‌وزارتخانه سر گرم تهیه لیست اضافات وترفیعات پزشکان، پزشکیاران، پرستاران‌و کارمندان‌اداری‌آن‌وزارتخانه‌میباشد

بقراریکه اقای خردمند مدیر کل مالی وزارتخانه اظهارمیداشت: مقداری اعتبار برای پرداخت اضافات وترفیعات کارمندان وزارت بهداری وجود دارد وپس‌ازتهیه صورت‌اسامی کسانیکه استحقاق دریافت اضافات وترفیعات دارند، چنانچه‌این موجودی تکافوی پرداخت اضافات وترفیعات همه کارکنان وزارتخانه را بدهد بلافاصله پرداخت اغاز خواهدشد، در غیر اینصورت از محل های‌صرفه جوئی بقیه اعتبار لازم تامین وپرداخت خواهدشد.

● در وزارت کشور

رئیس اداره کل امور مالی وزارت کشور امروز گفت: ما مشغول‌بررسی هستیم و امید است بتوانیم از محل صرفه جوئی اضافات کارمندان وزارت کشوررا پرداخت نمائیم و لیست اضافات وترفیعات نیز تهیه شده

● در وزارت کار

آقای پروشانی مدیر کل امور مالی وزارت کار گفت: ازمحل‌اعتبار صرفه جوئی وزارت کار اضافات کارمندان وزارت کار و اموراجتماعی که فعلا احکام‌آنها صادر شده‌است پرداخت می گردد.

● در وزارت اطلاعات

آقای کریم پور رئیس اداره‌کل حسابداری وزارت اطلاعات درباره پرداخت اضافات وترفیعات کارمندان وزارت اطلاعات اظهار داشت: لیست اضافات وترفیعات کارمندان‌قراردادی حکمی ورسمی وزارت اطلاعات به وزارت دارائی فرستاده شد. این لیست پس‌از انجام تشریفات مالی‌از طرف وزارت دارائی‌به اداره کل حسابداری وزارت اطلاعات عودت‌داده شد و پول آن نیزازطرف خزانه‌داری کل به حساب وزارت اطلاعات‌ریخته شده است و ما از روزشنبه شروع به پرداخت اضافات و ترفیعات کارمندان وزارت‌اطلاعات‌خواهیم‌نمود.

● در وزارت آبادانی

در مورداضافات و ترفیعات وزارت آبادانی و مسکن، امروز یك مقام عالی رتبه بخبرنگار اطلاعات گفت: چون کارکنان این وزارتخانه اکثرا از سازمانهای دیگری تامین شده‌اند لذا سهمیه استخدامی آنها در محل خدمت اولیه‌شان میباشد واضافات و ترفیعاتی راکه ازسابق باید دریافت کنند از محل کارسابق خوددریافت خواهند داشت.

این مقام افزود البته در سالهای آینده باتمرکز امور استخدامی‌این عده در وزارت آبادانی و مسکن این وزارتخانه راسا اقدام خواهد نمود مدیر کل مالی وزارت‌پست‌و تلگراف امروز گفت: اضافات و ترفیعات بزودی پرداخت خواهد شد.

خبرنگار ما میافزاید راه آهن دولتی اضافات و ترفیعات کارمندان خودرا درماه گذشته پرداخت کرد و وزارت راه نیز سرگرم تهیه مقدمات این کار است.

اجرای مرحله دوم اصلاحات ارضی در لرستان

آغاز اجرای مرحله‌دوم قانون‌اصلاحات ارضی در سراسر مناطق تابع‌لرستان اعلام شد. متن اعلان منتشر شده حاکیست که‌کلیه‌مالکان مناطق‌لرستان درمورد دهات و مزارعی که مشمول قانون اصلاحی قانون اصلاحات ارضی نبوده است وتاکنون دراختیاروملکیت آنها باقیمانده است باید به اداره کشاورزی و اصلاحات ارضی محلی مراجعه کنندواظهارنامه‌لازم رادریافت نمایند.

مالکان مزبورباید تامدت یکماه‌یکی از سه طرق پیش بینی شده درقانون را انتخاب‌کرده وبازارعین خودقرارداد به‌بندند. درغیر این صورت ماموران اصلاحات ارضی برای اجرای قانون وارد عمل خواهند شد.

شناسنامه‌های جدید

بقیه از صفحه اول

رفع میگردد.

● تغییر شناسنامه ها

بموجب طرحی که‌دردست تهیه‌است شناسنامه‌ها از صورت فعلی خارج‌شده بصورت برك تشخیص هویت درمی‌آید در شناسنامه اشخاص مرك وجود نخواهد داشت و بعدازفوت صاحب شناسنامه هنگام تشریفات تدفین شناسنامه متوفی وبوسیله مامورین ثبت احوال که‌در ادارات گورستانها حضور خواهند داشت باطل میگردد.

در مورد ثبت ازدواج و طلاق در شناسنامه نیزترتیب خاصی‌داده‌میشود که در گوشه‌ای ازبرك تشخیص‌هویت علائم مخصوصی که نشان دهنده‌واقعه ازدواج یا طلاق باشد ثبت گردد.

مطابق این طرح اشخاص در دو نوبت: هنگامیکه متولد میشوند وبعد از ۱۸ سال، شناسنامه میگیرند، در شناسنامه ایام کودکی تا ۱۸ سالگی عکس و اثر انگشت وجود ندارد واز ۱۸ سالگی ببعد شناسنامه‌ها باید دارای عکس و اثر انگشت و علائم ثبت ازدواج وطلاق باشد ضمنا ردیف گروه خون افراد در شناسنامه آنها ذکر خواهد شد.

این طرح پس ازتصویب‌بطورنمونه درشهرستان شمیران بمرحله اجرا گذاشته میشود و بتدریج در سراسر مملکت تعمیم مییابد تاکنون در شهرستانهای ساری و آمل این‌مقررات بطور آزمایشی عمل شده و نتایج رضایتبخشی بدست آمده است.

بخدمت‌یك‌کارمند دادگستری خاتمه داده شد

امروز سخنگوی دادگستری اعلام کرد چون ضمن بازرسی معلوم شد یکی از کارمندان اداری دادگستری در دفتر کارخود بجای انجام‌وظائف اداری، بکارهای خارج که ارتباطی باکاروی ندارد پرداخته ومحل کارخود را باانجام کارهای خصوصی‌خودتبدیل کرد ولذا بدستور اقای دکتر باقر عاملی وزیردادگستری بخدمت وی خاتمه داده شد.

خبرنگار ما ضمن تحقیق در این باره گزارش داد: کارمند مزبوردر اداره حسابداری وزارت دادگستری کار میکرده ود راطاق خود مشغول انجام معاملات ملکی بوده‌است.

دوکشتی حامل‌اسلحه‌شوروی رهسپار مدیترانه‌شدند

استانبول - ۱۱ اکتبر- خبرگزاری فرانسه -روزنامه اقشام چاپ‌استانبول گزارش داد که دوکشتی حمل ونقل شوروی حامل مواد نظامی ازبغاز ها گذشته وبسوی مدیترانه رهسپار شده‌اند.

این‌دوکشتی باری از طرف یك ناوچه توپدار شوروی مشایعت‌شد.

پیشگاه مبارك بندگان اعلیحضرت همایون شاهنشاهی

مفتخرا بشرفعرض همایونی میرساند از آنجائیکه مراحم و عنایات شاهانه نسبت‌بافراد خدمتگذار موجب کمال خوشوقتی‌قاطبه اهالی کشور است خبر ترفیع تیمسار سرلشکر خسروانی فرمانده ناحیه یك ژاندارمری مرکز که از خدمتگذاران صدیق وباایمان شاهنشاه است موید توجهات ذات اقدس شهریاری به افسران شریف وفداکار میباشد.

اعلیحضرتا: فاجعه زلزله بوئین‌زهرا برای اهالی آن سامان خاطره دردناکی بودکه باعنایات خاص‌آن پدر تاجدار و اوامری که به‌تیمسار سرلشکر خسروانی واگذار گردید ایشان باایمان و علاقه کم‌نظیری توفیق حاصل نمود که در اجرای منویات واوامر شاهانه فعالیت های موثر و مفیدی معمول دارد.

شاهنشاها: مردم رنجدیده بوئین‌زهرا از اینکه بار دیگرتیمسار سرتیپ خسروانی مشمول عنایات شاهانه واقع وبه‌درجه‌سرلشکری ارتقاء یافتند نهایت خوشوقت و آمادگی خودرا برای فداکاری بشاهنشاه و میهن عزیز تقدیم میدارند.

قزوین از طرف اهالی دهکده بوئین‌زهرا - احمد حاج حسینی- محمود ثابت‌قدم

آ-۱۳۳۴۳

پس انداز ضامن سعادت شماست

میلیونها ریال جوائز قرعه‌کشی های محلی سال جاری صندوق پس انداز ملی نصیب‌کسانی خواهد شدکه‌موجودی حساب پس‌انداز بانك‌ملی‌آنهادر روز نهم‌آبان از یکصدریال کمتر نباشد.

برای تامین سعادت خود وفرزندانتان فرصت را از دست ندهید.

برنامه امشب سینماهای

اونیورسال - میامی

ایران - تابستانی زمستانی تهران

ریچارد هاریسون - آنارانالی

لئوانکوریز

پرسیو

جنگجوی شکست ناپذیر

سینماسکوپ رنگی دوبله بفارسی

مامور توزیع آب و پلیس آب استخدام میشود

سازمان آب‌وبرق کرج ۹نفر که‌دارای گواهی‌نامه پایان‌تحصیلات متوسطه باشند برای شغل مامور توزیع آب‌و ۹نفر که‌دارای‌گواهینامه پایان تحصیلات سال پنجم متوسطه باشند برای شغل پلیس آب‌استخدام میکند. ازداوطلبان تقاضا میشود جهت دریافت شرایط استخدام در روزهای ۱۲و ۱۳مهرماه بین ساعت ۱۰تا ۱۲ظهر به‌کارگزینی‌سازمان واقع‌در خیابان فروردین شماره ۱۶ مراجعه فرمایند سازمان آب‌وبرق کرج

غلامعلی. محمود خانی

متخصص تنظیم انواع قرارداد های مالی و تجارتی

پذیرائی: دوشنبه و چهارشنبه ۵تا ۸ بعد ازظهر.

ژاله - کوچه باختر کاشی ۳۱و۳۲ تلفن ۳۱۵۴۶

برنامه آینده سینماهای

میامی - ایران

تهران - سیلوانا

سامسون و خدایان

باشرکت: داراسینگ - آمیتا و دو هنرپیشه ایرانی: ممتاز - فیروزخان

رنگی پانورامیك دوبله بفارسی محصول سال ۱۹۶۴ هندوستان

سوپر کاخ

مطبوعترین چلوکباب راضمن خرید روزانه خود در رستوران سوپر کاخ میل فرمائید

خیابان کاخ کمی بالاتر از شاه تلفن ۶۱۱۹۶۹-۴۰۲۲۱

شعبه تجریش باغ فردوس تلفن ۸۳۱۲۷

انتصاب

از طرف اقای شجاع ملایری‌مدیر عامل شرکت واحد و معاون وزارت کشور آقای ایرج تیمورتاش(عکس بالا)بسمت معاون شرکت واحدانتخاب و مشغول کار شد آقای تیمورتاش درسالهای گذشته درسمت‌های ریاست ادارات دفتر کل بازرسی - کارگزینی شرکت واحد انجام وظیفه نموده واز شعرا و نویسندگان با ذوق کشور می‌باشد.

برنامه آینده سینماهای

رادیوسیتی - ادئون

در لطافت روز

پیتر فینچ - جین فوندا

سینماسکوپ - رنگی - دوبله بفارسی

محصولی دیگر از: کارخانجات مهندس سیروس ارجمند

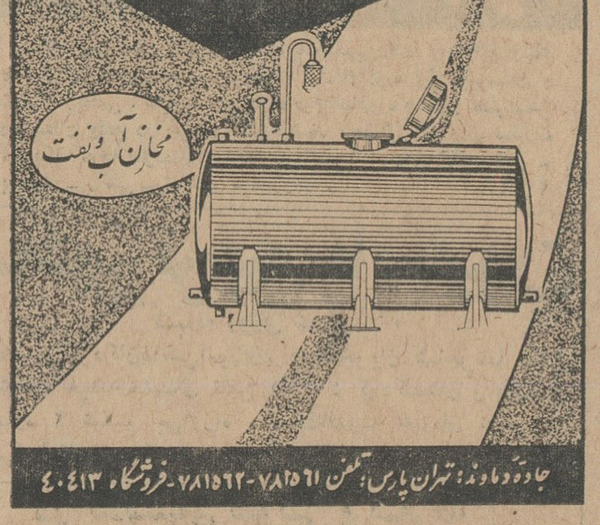

مخازن آب و نفت

جاده دماوند: تهران پارس: تلفن ۷۸۱۵۶۱-۷۸۱۵۶۲ - فروشگاه ۴۰۴۱۳

فروشندگان محترم کالای دخانیه تهران وحومه

چون پخش‌انواع کالای دخانیه (سیگار - توتونچیق - تنباکو) درتهران وحومه ازطرف موسسه انحصار دخانیات ایران باین‌شرکت واگذار شده.

لذا خواهشمند است تاتاسیس واعلان شعب درنقاط مختلف مرکز وحومه‌عجالتا برای خرید کالای مصرفی خود با ۴.ر. تخفیف از روز شنبه ۱۱مهرماه جاری بمرکز پخش کالای دخانیه به‌نشانی خیابان بوذرجمهری غربی سرای فردانش مراجعه نمایند.

آ- ۱۳۴۰۹ شرکت نسبی فردانش وشرکاء

با کمال تاسف فوت مرحومه مغفوره رقیه‌سرافراز همسر مرحوم میرزا ابوالحسن مستوفی کرمانی را باطلاع دوستان و آشنایان میرساند. مجلس ترحیم آن‌مرحومه‌در مسجدمجد از ساعت ۳۰ر۳تا۳۰ر۵ بعدازظهر روزشنبه‌یازدهم مهرماه ۱۳۴۳ منعقد خواهد بود.

مجلس ترحیم زنانه در همانساعت وهمانروز در منزل رئیسی واقع در خیابان البرز کوچه صمصام برقراراست.

تاج‌الملوك رئیسی. ماه‌پری رئیسی. گیلاندخت‌رئیسی. فروزنده فیلی. ثریای فیلی. احمد رئیسی. ابوالحسن رئیسی. مسعود فیلی. اکبر سالارپور. جلال راوندی فدائی.

در هفته آینده

لطیف‌ترین تجسم یك محبت زیباترین رویداده عشقی جهان

شب لطیف است

سینماسکوپ رنگی دوبله بفارسی

جینیفر جونز - جون فونتین

جیسون رابردز - تام یوول

محصول کمپانی فوکس قرن بیستم

Tender is the Night

بکارگردانی: هنری کینگ