

東洋木材防腐

大阪市此花區櫻島町三七

◇設立 明治四十年一月八日 (創立資本金百五十萬圓)
 ◇資本金 九十萬圓 (金額拂込済)
 ◇株數 一萬八千株 (額面五十圓拂込済)
 ◇重役 會長 今西與三郎
 取締役 片岡 鐵雄 中島 彦一 前田 秀實 大林 義雄
 監査役 渡邊千代三郎 清水 太郎
 ◇決算期 五月末、十一月末
 ◇名義書換料 一枚 十錢
 ◇新券交附料 一枚 五十錢
 ◇期末株主數 昭和九年度下期末 〇〇〇 同上期末 〇〇〇
 ◇大株主名 今西與三郎 一〇〇 豊田 喜三 六〇〇 岸 清一 六〇〇
 藤田 金作 五〇 山内卯之助 〇〇 平田 讓衛 三〇
 富田守市氏 三〇〇 今西 フミ 三九〇 山内榮次郎 三九〇
 下村孝太郎 二〇〇 清水 太郎 二〇〇 石川辰一郎 二〇〇
 ◇作業能力 (一日) 大阪 一三、〇〇〇立方尺 東京 六、〇〇〇立方尺
 ◇製造高 (大阪工場) (一ヶ年) 八五、四三立方尺
 諸枕木 各種用材 (東京工場) 休業中
 枕木 各種用材 各種用材
 ◇クレオソリウム製造高 一、〇七石 ビッチ 一、九七石 (一ヶ年)
 ◇減價却金累計 三三、三〇圓 (昭和九年十一月末)
 ◇備考 大正二年五月日本防腐木材會社ヲ買收セリ

貸借對照表

昭和九年(單位千圓)

△資產	△負債
土地 三五	株主積立金 九〇〇
工場構内設備 三五	未拂込當金 一五
什器 三三	未拂込當金 一五
機器 三三	法定積立金 九〇〇
有價証券 五	前期純益金 一八
差入保證金 五	前期純益金 一八
預金 二六	前期純益金 一八
現金 二六	前期純益金 一八
合計 一、〇〇〇	合計 一、〇〇〇

損益計算表

△收入	△支出
營業收入 六	營業費 三
雜收 五	工場費 三
合計 一〇一	所有物減價却金 〇
△損益金處分	風水害損金 〇
前期純益金 一	合計 一〇一
前期繰越金 九	合計 一〇一
合計 一〇	合計 一〇一
後期繰越金 八	合計 一〇一

明治製革

東京市麹町區丸ノ内二丁目十四

◇設立 明治四十四年十月三十一日 (創立資本金百萬圓)
 ◇資本金 百五十萬圓 (百二十萬五千圓拂込済)
 ◇株數 三萬株 (額面五十圓三十七圓五十錢拂込済)
 ◇重役 專務 鈴木 重成 常務 岩田 清藏
 取締役 關戸重太郎 齋藤 良清
 監査役 安川 隆治 永井篤三郎
 ◇決算期 三月末、九月末
 ◇名義書換料 一枚五錢
 ◇新券交附料 一枚四十錢
 ◇期末株主數 昭和九年度下期末 〇〇〇 同上期末 〇〇〇
 ◇貸借對照表 昭和九年(單位千圓)
 △資產 九月末 三月末
 土地 三五 三五
 工場構内設備 三五 三五
 什器 三三 三三
 機器 三三 三三
 有價証券 五 五
 差入保證金 五 五
 預金 二六 二六
 現金 二六 二六
 合計 一、〇〇〇 一、〇〇〇
 △負債 九月末 三月末
 株主積立金 一、〇〇〇 一、〇〇〇
 未拂込當金 一五 一五
 未拂込當金 一五 一五
 法定積立金 九〇〇 九〇〇
 前期純益金 一八 一八
 前期純益金 一八 一八
 前期純益金 一八 一八
 合計 一、〇〇〇 一、〇〇〇

山陽皮革

姫路市東郷町四三

◇設立 明治四十四年十月三十一日 (創立資本金百萬圓)
 ◇資本金 百五十萬圓 (內拂込百二十五萬圓)
 ◇株數 三萬株 (額面五十圓三十七圓五十錢拂込済)
 ◇重役 專務 鈴木 重成 常務 岩田 清藏
 取締役 關戸重太郎 齋藤 良清
 監査役 安川 隆治 永井篤三郎
 ◇決算期 三月末、九月末
 ◇名義書換料 一枚五錢
 ◇新券交附料 一枚四十錢
 ◇期末株主數 昭和九年度下期末 〇〇〇 同上期末 〇〇〇
 ◇貸借對照表 昭和九年(單位千圓)
 △資產 九月末 三月末
 土地 三五 三五
 工場構内設備 三五 三五
 什器 三三 三三
 機器 三三 三三
 有價証券 五 五
 差入保證金 五 五
 預金 二六 二六
 現金 二六 二六
 合計 一、〇〇〇 一、〇〇〇
 △負債 九月末 三月末
 株主積立金 一、〇〇〇 一、〇〇〇
 未拂込當金 一五 一五
 未拂込當金 一五 一五
 法定積立金 九〇〇 九〇〇
 前期純益金 一八 一八
 前期純益金 一八 一八
 前期純益金 一八 一八
 合計 一、〇〇〇 一、〇〇〇

日本皮革

東京市足立區千住綠町六ノ一

◇設立 明治四十四年四月(創立資本金五百萬圓)
 ◇資本金 五百萬圓(全額拂込済)
 ◇株數 十萬株(額面五十圓拂込済)
 ◇重役 專務取締役 伊藤 琢磨
 取締役 大倉喜七郎 西村 直三好 三也 大澤 亨
 村本 正幹
 監査役 岩崎 寅作 野口彌太郎
 三月末、九月末
 ◇決算期 配當期 四月、十月
 一枚十錢
 ◇名義替換料 新券交付料 一枚四十錢
 一枚十錢
 ◇期末株主數 昭和九年九月末 六三三 同年三月末 六三三
 ◇大株主名 大倉組 三、五〇〇 西村 同族 八、二〇〇 伊藤 琢磨 三、七〇〇
 秋元 源彌 二、〇〇〇 大澤 享 一、六九〇 岡本 惣七 一、五〇〇
 伊藤 勇二 一、三〇〇 山本元三郎 一、三〇〇 吉比 爲二 一、二〇〇
 高島 つる 一、〇〇〇 大里一太郎 一、〇〇〇 草刈小太郎 一、〇〇〇

◇株式相場 昭九年同八年同七年同六年同五年同四年同三年同二年
 最高 九五・〇 八五・〇 七五・〇 六五・〇 五五・〇 四五・〇 三五・〇 二五・〇
 最低 七五・〇 七〇・〇 六〇・〇 五〇・〇 四〇・〇 三〇・〇 二〇・〇 一〇・〇

◇工場 東京市足立區千住綠町二六九五坪 大阪市浪花區船出町六八七坪
 上海寶山縣漣子灣二〇五坪

◇製造能力(年産) 牡牛革 四〇〇千枚 牝牛革 三〇〇千枚 羊革 八〇千枚
 大正九年二月二十五萬圓チ一千萬圓ニ増資シ新株十五萬
 株ノ内十三萬五千株ハ五月一日現在舊十株ニ付新二十七株
 チ割當テ一萬五千株チ功勞株トス
 同十年十月五百萬圓ニ減資ス(十月廿四日現在舊五株ニ對シ
 五十圓拂込済四株ト現金五十圓 新二十五圓拂込済五株ニ對シ
 五十圓拂込済二株ト現金二十五圓チ交附ス)

◇減價償却金累計 一、八三四、七七一圓五錢(昭和九年九月末)

貸借對照表

昭和九年(單位千圓)	
九月末	三月末
△資產	△資產
現金及預金	現金及預金
有價証券	有價証券
債權	債權
其他	其他
合計	合計
△負債	△負債
資本	資本
準備金	準備金
其他	其他
合計	合計

損益計算表

昭和九年(單位千圓)	
九月末	三月末
当期純收入	当期純收入
当期純支出	当期純支出
当期純利益	当期純利益
前期繰越金	前期繰越金
合計	合計

日本皮革業績一覽表

年次	事項	資本金		諸積立金		興業費		減價償却金		收入金		支出金		利益金		配當金		前期繰越金	後繰越金
		資本金	資拂込金	諸積立金	起業費	減價償却金	收入金	支出金	利益金	配當金	前期繰越金	後繰越金							
昭和四年	三月末	五,〇〇〇	五,〇〇〇	一,〇〇〇	一,〇〇〇	一,〇〇〇	一,〇〇〇	一,〇〇〇	一,〇〇〇	一,〇〇〇	一,〇〇〇	一,〇〇〇	一,〇〇〇	一,〇〇〇	一,〇〇〇	一,〇〇〇	一,〇〇〇	一,〇〇〇	一,〇〇〇
同五年	三月末	五,〇〇〇	五,〇〇〇	一,〇〇〇	一,〇〇〇	一,〇〇〇	一,〇〇〇	一,〇〇〇	一,〇〇〇	一,〇〇〇	一,〇〇〇	一,〇〇〇	一,〇〇〇	一,〇〇〇	一,〇〇〇	一,〇〇〇	一,〇〇〇	一,〇〇〇	一,〇〇〇
同六年	三月末	五,〇〇〇	五,〇〇〇	一,〇〇〇	一,〇〇〇	一,〇〇〇	一,〇〇〇	一,〇〇〇	一,〇〇〇	一,〇〇〇	一,〇〇〇	一,〇〇〇	一,〇〇〇	一,〇〇〇	一,〇〇〇	一,〇〇〇	一,〇〇〇	一,〇〇〇	一,〇〇〇
同七年	三月末	五,〇〇〇	五,〇〇〇	一,〇〇〇	一,〇〇〇	一,〇〇〇	一,〇〇〇	一,〇〇〇	一,〇〇〇	一,〇〇〇	一,〇〇〇	一,〇〇〇	一,〇〇〇	一,〇〇〇	一,〇〇〇	一,〇〇〇	一,〇〇〇	一,〇〇〇	一,〇〇〇
同八年	三月末	五,〇〇〇	五,〇〇〇	一,〇〇〇	一,〇〇〇	一,〇〇〇	一,〇〇〇	一,〇〇〇	一,〇〇〇	一,〇〇〇	一,〇〇〇	一,〇〇〇	一,〇〇〇	一,〇〇〇	一,〇〇〇	一,〇〇〇	一,〇〇〇	一,〇〇〇	一,〇〇〇
同九年	三月末	五,〇〇〇	五,〇〇〇	一,〇〇〇	一,〇〇〇	一,〇〇〇	一,〇〇〇	一,〇〇〇	一,〇〇〇	一,〇〇〇	一,〇〇〇	一,〇〇〇	一,〇〇〇	一,〇〇〇	一,〇〇〇	一,〇〇〇	一,〇〇〇	一,〇〇〇	一,〇〇〇

熱帯産業業績一覽表

年次	事項	資本金		諸積立金		興業費		減價償却金		收入金		支出金		利益金		配當金		前期繰越金	後繰越金
		資本金	資拂込金	諸積立金	起業費	減價償却金	收入金	支出金	利益金	配當金	前期繰越金	後繰越金							
昭和四年	四月末	六,五〇〇	六,五〇〇	一,〇〇〇	一,〇〇〇	一,〇〇〇	一,〇〇〇	一,〇〇〇	一,〇〇〇	一,〇〇〇	一,〇〇〇	一,〇〇〇	一,〇〇〇	一,〇〇〇	一,〇〇〇	一,〇〇〇	一,〇〇〇	一,〇〇〇	一,〇〇〇
同五年	四月末	六,五〇〇	六,五〇〇	一,〇〇〇	一,〇〇〇	一,〇〇〇	一,〇〇〇	一,〇〇〇	一,〇〇〇	一,〇〇〇	一,〇〇〇	一,〇〇〇	一,〇〇〇	一,〇〇〇	一,〇〇〇	一,〇〇〇	一,〇〇〇	一,〇〇〇	一,〇〇〇
同六年	四月末	六,五〇〇	六,五〇〇	一,〇〇〇	一,〇〇〇	一,〇〇〇	一,〇〇〇	一,〇〇〇	一,〇〇〇	一,〇〇〇	一,〇〇〇	一,〇〇〇	一,〇〇〇	一,〇〇〇	一,〇〇〇	一,〇〇〇	一,〇〇〇	一,〇〇〇	一,〇〇〇
同七年	四月末	六,五〇〇	六,五〇〇	一,〇〇〇	一,〇〇〇	一,〇〇〇	一,〇〇〇	一,〇〇〇	一,〇〇〇	一,〇〇〇	一,〇〇〇	一,〇〇〇	一,〇〇〇	一,〇〇〇	一,〇〇〇	一,〇〇〇	一,〇〇〇	一,〇〇〇	一,〇〇〇
同八年	四月末	六,五〇〇	六,五〇〇	一,〇〇〇	一,〇〇〇	一,〇〇〇	一,〇〇〇	一,〇〇〇	一,〇〇〇	一,〇〇〇	一,〇〇〇	一,〇〇〇	一,〇〇〇	一,〇〇〇	一,〇〇〇	一,〇〇〇	一,〇〇〇	一,〇〇〇	一,〇〇〇
同九年	四月末	六,五〇〇	六,五〇〇	一,〇〇〇	一,〇〇〇	一,〇〇〇	一,〇〇〇	一,〇〇〇	一,〇〇〇	一,〇〇〇	一,〇〇〇	一,〇〇〇	一,〇〇〇	一,〇〇〇	一,〇〇〇	一,〇〇〇	一,〇〇〇	一,〇〇〇	一,〇〇〇

熱帯産業

東京市日本橋區室町二丁目一ノ一

設立 大正八年五月十日 (創立資本金五百萬圓)

資本金 六百五十萬圓 (内拂込五百五十二萬五千圓)

株 數 十三萬株 (額面五十圓内四十二圓五十錢拂込)

役 社 長 賀來佐賀太郎
取締役 有賀 長文 今村 繁三 山口誠太郎 原 邦造
監査役 川上 精一 漆山 雅喜 西水 義文

決算期 四月末、十月末
配 當 期 六月、十二月 (五月末、十一月末株主ニ配當ス)

名義書換料 一枚十錢
新券交附料 一枚三十錢

大株主名 昭和九年十一月末 九八
同年五月末 七九五

株式相場 昭和九年同八年同七年同六年同五年同四年同三年同二年
最高 四七〇・〇〇
最低 三二七・〇〇

栽培地 採收林三三三英反 未採收林四三三三英反 未開墾地二、三三三英反
内譯 蘇島事業地 一、四七九 (下期) 五、三三三 (上期) 六、五九九

生産高 蘇島第一園 五九、五五封度 (下期) 五三、七五封度 五、六三三 七、三九九

合併 大正十年十月士乃護謨株式會社 (資本金百五十萬圓、内拂込七十五萬圓)ヲ對等條件ニテ合併、資本金百五十萬圓ヲ增加ス

熱帯産業

昭和九年(千圓位)

十月末 四月末

未拂込株金 九七五 九七五

起業費 三、五九六 三、二〇六

スマトラ投資勘定 九七七 八七五

デリス勘定 三三三 三九〇

倉庫器 一六六 一六六

什器 一 一

假拂 一 一

未收入 一 一

預ケ 一、四三三 一、四三三

銀行預金 一〇〇 一〇〇

現金 一、四三三 一、四三三

合 計 七、二六六 七、二六六

法定積立金 六、五〇〇 六、五〇〇

配當準備積立金 一、五〇〇 一、五〇〇

借入金 一〇〇 一〇〇

職員退職慰勞基金 一〇〇 一〇〇

預拂 一〇〇 一〇〇

未受 一〇〇 一〇〇

假繰越 一〇〇 一〇〇

前期繰越 一〇〇 一〇〇

当期利益金 一〇〇 一〇〇

合 計 七、二六六 七、二六六

農園收益金 一三〇 一三〇

受取利息 三三三 三三三

合 計 一、一〇〇 一、一〇〇

本店諸經費 一〇〇 一〇〇

諸稅金 六六 六六

差引当期利益金 一八八 一八八

合 計 一八八 一八八

当期利益金 一八八 一八八

資産償却金 一〇〇 一〇〇

差引 一八八 一八八

当期純利益金 一八八 一八八

前期繰越 一三三 一三三

合 計 二〇九 二〇九

法定積立金 一〇〇 一〇〇

賞與金 六六 六六

配當金 一〇〇 一〇〇

後期繰越 一〇〇 一〇〇

合 計 二〇九 二〇九

南洋護謨

東京市麹町區丸ノ内二丁目八

設立 明治四十四年三月 (創立資本金二十萬圓)

資本金 二百萬圓 (全額拂込済)

株 數 四萬株 (額面五十圓拂込済)

役 社 長 藤田 軍太 常務取締役 後藤 吉武
取締役 林 莊治 松崎繁太郎
監査役 河野 卓治 上原 鹿造 清水 政七

決算期 四月末、十月末
配 當 期 六月、十二月 (五月末、十一月末株主ニ支拂フ)

名義書換料 一枚十錢
新券交附料 一枚二十錢

大株主名 昭和九年下期末 三三
同年上期末 三三
合同不動産九、八四 林 莊治 四、〇〇 大分合同銀行 四、〇七五
門脇 平八 六〇〇 入丸 商店 六〇〇 渡邊 茂 五三三
河野 卓治 五〇〇 長野 重一 五〇〇 中尾 好信 五〇〇

株式相場 昭和九年同八年同七年同六年同五年同四年同三年同二年
最高 四三〇・〇〇
最低 三三〇・〇〇

栽培地 採收林 未採收林 未開墾地 其他 合計
四、三三三英反 六、七五英反 五、二英反 五、七三英反 二一、〇七五
馬來半島 三、〇六英反
スマトラ 二、〇六英反
合 計 二一、〇七五

護謨液採集量 昭和九年下期 同上上期 五、三三三封度 五、三三三封度

目的 護謨ノ栽培及之ニ附帶ノ事業ヲ營ムヲ以テ目的トス 又時宜ニ依リ護謨ノ賣買及製造工業ヲ爲スコトアルヘシ

資 大正四年四十萬圓(南洋護謨栽培會社ヲ合併)
同 五年百萬圓 同七年二百萬圓

南洋護謨

昭和九年(千圓位)

十月末 四月末

法定積立金 二、〇〇〇 二、〇〇〇

別段積立金 一五 一五

從業員積立金 一三 一三

借入金 一三 一三

身元保證積立金 一三 一三

未拂 一三 一三

職員恩給基金 一三 一三

假受 一三 一三

前期繰越 一三 一三

当期純利益金 一三 一三

合 計 二、二〇〇 二、二〇〇

当期總收入 四三三 四三三

当期總支出 二六二 二六二

差引 一七二 一七二

当期利益金 一七二 一七二

工場器具償却 一〇〇 一〇〇

諸稅引當 六六 六六

前期繰越 一〇〇 一〇〇

合 計 一〇〇 一〇〇

法定積立金 一〇〇 一〇〇

別途積立金 一〇 一〇

賞與金 一〇 一〇

恩給基金 一〇 一〇

配當金 一〇 一〇

後期繰越 一〇 一〇

合 計 一〇〇 一〇〇

南洋護謨業績一覽表

資本金變化

大正四年四十萬圓

大正五年二百萬圓

年次	事項	資本金	資拂本金込	借入金	諸積立金	興業費	減却金價	収入金	支出金	差引益金	配當金	配當率	繰越金	護謨產出量
昭和四年	四月末	20,000	20,000	0	0	0	0	0	0	0	0	0	0	0
同	五月末	20,000	20,000	0	0	0	0	0	0	0	0	0	0	0
同	六月末	20,000	20,000	0	0	0	0	0	0	0	0	0	0	0
同	七月末	20,000	20,000	0	0	0	0	0	0	0	0	0	0	0
同	八月末	20,000	20,000	0	0	0	0	0	0	0	0	0	0	0
同	九月末	20,000	20,000	0	0	0	0	0	0	0	0	0	0	0
同	十月末	20,000	20,000	0	0	0	0	0	0	0	0	0	0	0
同	十一月末	20,000	20,000	0	0	0	0	0	0	0	0	0	0	0
同	十二月末	20,000	20,000	0	0	0	0	0	0	0	0	0	0	0
同	一月末	20,000	20,000	0	0	0	0	0	0	0	0	0	0	0
同	二月末	20,000	20,000	0	0	0	0	0	0	0	0	0	0	0
同	三月末	20,000	20,000	0	0	0	0	0	0	0	0	0	0	0
同	四月末	20,000	20,000	0	0	0	0	0	0	0	0	0	0	0
同	五月末	20,000	20,000	0	0	0	0	0	0	0	0	0	0	0
同	六月末	20,000	20,000	0	0	0	0	0	0	0	0	0	0	0
同	七月末	20,000	20,000	0	0	0	0	0	0	0	0	0	0	0
同	八月末	20,000	20,000	0	0	0	0	0	0	0	0	0	0	0
同	九月末	20,000	20,000	0	0	0	0	0	0	0	0	0	0	0
同	十月末	20,000	20,000	0	0	0	0	0	0	0	0	0	0	0
同	十一月末	20,000	20,000	0	0	0	0	0	0	0	0	0	0	0
同	十二月末	20,000	20,000	0	0	0	0	0	0	0	0	0	0	0

南洋護謨拓殖業績一覽表

年次	事項	資本金	資拂本金込	諸積立金	興業費	減却金價	収入金	支出金	差引益金	配當金	配當率	繰越金	護謨產出量
昭和四年	三月末	20,000	20,000	0	0	0	0	0	0	0	0	0	0
同	四月末	20,000	20,000	0	0	0	0	0	0	0	0	0	0
同	五月末	20,000	20,000	0	0	0	0	0	0	0	0	0	0
同	六月末	20,000	20,000	0	0	0	0	0	0	0	0	0	0
同	七月末	20,000	20,000	0	0	0	0	0	0	0	0	0	0
同	八月末	20,000	20,000	0	0	0	0	0	0	0	0	0	0
同	九月末	20,000	20,000	0	0	0	0	0	0	0	0	0	0
同	十月末	20,000	20,000	0	0	0	0	0	0	0	0	0	0
同	十一月末	20,000	20,000	0	0	0	0	0	0	0	0	0	0
同	十二月末	20,000	20,000	0	0	0	0	0	0	0	0	0	0
同	一月末	20,000	20,000	0	0	0	0	0	0	0	0	0	0
同	二月末	20,000	20,000	0	0	0	0	0	0	0	0	0	0
同	三月末	20,000	20,000	0	0	0	0	0	0	0	0	0	0
同	四月末	20,000	20,000	0	0	0	0	0	0	0	0	0	0
同	五月末	20,000	20,000	0	0	0	0	0	0	0	0	0	0
同	六月末	20,000	20,000	0	0	0	0	0	0	0	0	0	0
同	七月末	20,000	20,000	0	0	0	0	0	0	0	0	0	0
同	八月末	20,000	20,000	0	0	0	0	0	0	0	0	0	0
同	九月末	20,000	20,000	0	0	0	0	0	0	0	0	0	0
同	十月末	20,000	20,000	0	0	0	0	0	0	0	0	0	0
同	十一月末	20,000	20,000	0	0	0	0	0	0	0	0	0	0
同	十二月末	20,000	20,000	0	0	0	0	0	0	0	0	0	0

南洋護謨拓殖

大阪市北區堂島北町三六

- ◇設立 大正五年六月九日(創立資本金百十萬圓)
- ◇資本金 二百萬圓(内拂込百四萬圓)
- ◇株數 四萬株(額面五十圓内二十六圓拂込)
- ◇重役 社長 上田彌兵衛 専務 奥村幸二郎
取締役 濱崎 照道 鳥井 榮吉
監査役 瀧川 儀作 井上幸一郎 宗像 爲治
- ◇決算期 三月末、九月末
- ◇配當期 五月、十一月(四月末、十月末現在株主ニ配當ス)
- ◇名譽換料 一枚十錢
- ◇新券交附料 一枚二十錢
- ◇期末株主數 昭和九年十一月一日 五二 同年五月一日 五〇
- ◇大株主名 岩田宗次郎 一、五〇〇 片岡善太郎 一、〇〇〇 横尾孝之亮 一、〇〇〇
井上幸一郎 九〇〇 松崎 翠 九〇 寺田國一郎 九〇〇
岩田 多司 九〇〇 神田 信也 七〇〇 鳥井 榮吉 六七〇
方 正太郎 六〇〇 宗像 爲治 六〇〇 福井 太吉 五九〇
- ◇栽培地 採收林一、二五〇英反中三〇英反休養中 未採收林五三英反
未開墾地一英反
- ◇護謨園 馬來半島シヨホール州タンジヨンランサ
- ◇生産高 一五七、八七五(六、四三六圓)
- ◇期末在庫品 三、七三三(一、八〇一圓)
- ◇前期末繰越 五、七二七(八七、一六六圓)
- ◇販賣高 一、七、四三〇(六九、一六五圓)
- ◇目的 南洋ニ於テ護謨及椰子ノ栽培及之ニ關スル附帶事業拓殖事
業ヲ經營スルモノトス
- ◇減價償却金累計 三、八七〇圓(昭和九年九月末)

貸借對照表

昭和九年(千圓)

未拂込株金	一、〇六〇	一、〇六〇
未砂護謨園	九七七	九七九
建物及築造物	八〇	七六
機械什器及備品	一六	一六
假拂金	一六	一六
在庫品	一八	一八
預金及現金	二	二
營業用度	三	三
營業勘定	〇	〇
合計	二、二八七	二、二八七

損益計算表

林産收入	六
其他收入	一
合計	六
林業費	三
育成並手入費	三
本社費	二
利子税金	一
合計	九
当期利益金	三
前期繰越金	七
合計	一〇
法定積立金	一
賞與金	一
配當金	一
後期繰越金	七
合計	一〇

本邦パルプ需給表 (農林省山林課調)

製紙統計

年 別	化學的パルプ	碎木パルプ	合 計	輸 入 高	
				數 量	金 額
昭和9年(見込)	401,400	295,160	696,560	508,620	44,255
8	352,817	267,222	620,039	361,116	27,066
7	309,374	241,746	551,120	228,371	15,328
6	320,220	246,489	566,709	227,168	11,840
5	365,553	259,984	625,537	178,568	12,084
4	361,559	257,043	618,602	136,134	13,485
3	310,020	257,509	507,529	123,832	11,454
2	287,491	248,899	536,390	120,712	11,930
大正 15	258,683	241,618	500,301	106,915	11,017
14	210,671	202,915	414,706	131,106	14,925
13	183,238	173,846	357,084	100,822	10,623
12	179,327	158,779	338,106	60,011	6,333

洋紙相場表

三七七

年 別	更 紙 (一連)		印 刷 紙 (青菱舊稱千歳1封度)	
	最 高	最 低	最 高	最 低
昭和 9 年	3.8	3.8	190	178
8	3.7	3.4	166	152
7	3.6	3.4	166	147
6	3.6	3.4	155	130
5	3.8	3.4	155	138
4	4.5	3.8	173	160
3	4.6	4.5	180	170
2	5.2	4.8	200	175
大正 15 年	5.3	5.0	220	185
14	5.6	5.0	238	210
13	5.3	4.5	220	192
12	5.5	4.2	230	180

本邦洋紙需給表 (紙業雜誌)

製紙統計

年 別	製造高	販賣高	輸 入 高			輸 出 高
			印刷紙	其 他	合 計	
昭和 9 年	1,591,474	1,605,884	101,623	36,923	138,556	172,306
8	1,444,104	1,468,579	69,099	35,230	104,330	154,024
7	1,311,315	1,414,767	78,684	37,790	116,474	132,604
6	1,330,584	1,329,585	91,189	54,829	146,018	188,525
5	1,367,534	1,347,188	55,385	43,166	98,552	226,984
4	1,418,187	1,379,231	26,050	53,334	79,384	187,507
3	1,305,754	1,292,597	40,280	60,346	100,627	178,100
2	1,151,515	1,313,568	48,752	64,420	113,172	111,670
大正 15	1,074,647	1,039,408	41,885	99,757	141,643	100,547
14	931,772	898,602	31,087	70,960	102,047	104,779
13	817,383	804,809	76,028	104,717	180,746	84,868
12	729,508	709,844	56,656	61,379	118,035	14,145

製紙聯合會所屬會社
本邦洋紙種類別製造高 (紙業雜誌)

三七六

年 別	上 等 印刷紙	印刷用紙	新聞用紙	鳥ノ子 模造紙	ロール 判紙類	色紙類	包 紙	雜種紙	合 計
昭和 9 年	142,590	156,456	688,227	99,277	40,706	14,023	226,071	224,123	1,591,474
8	135,943	135,724	608,621	92,198	41,190	16,819	200,236	213,373	1,444,104
7	132,898	116,845	543,572	99,507	58,846	16,881	157,888	184,878	1,311,315
6	150,740	123,794	515,593	123,409	54,520	16,767	136,973	147,000	1,330,584
5	166,061	122,022	568,360	121,151	40,898	15,798	125,920	207,320	1,367,534
4	174,430	150,588	571,111	138,446	64,618	22,107	97,649	186,544	1,418,187
3	190,253	150,491	515,161	104,736	61,203	15,562	83,323	185,021	1,305,754
2	158,093	133,774	488,755	79,313	43,373	12,247	55,848	180,106	1,151,515
大正 15	151,828	133,650	501,803	75,765	27,392	9,508	45,058	129,640	1,074,647
14	159,554	113,659	439,071	60,792	15,163	7,596	33,574	102,358	931,772
13	139,523	118,108	357,935	61,545	14,839	5,840	31,965	87,623	817,383
12	100,915	108,443	330,149	50,798	13,796	8,872	39,026	77,501	729,508

旭石油

東京市麴町區丸ノ内一丁目六ノ一(海上ビル新館)
出張所 大阪市西區土佐堀通(大同ビル)

設立	大正十五年六月十二日	(創立資本金一千萬圓)
資本	二千萬圓	(內拂込千七百五十萬圓)
株數	二十萬株	(額面五十萬圓拂込済)
役員	社長 中里重次 取締役 伊藤文吉 橋本圭三郎 河手捨二 牧田重 監査役 津下紋太郎 矢島富造	
決算期	三月末(年一回)	
名義書換料	一枚十錢	
名義書換締切期	五月(四月末日現在株主ニ配當ス)	
期末株主數	昭和九年三月末 四、〇八五	同八年三月末 四、一〇九
大株主名	日本石油 三、六六六 三菱 七、九〇〇 長部松三郎 五、一〇〇 東京動産火災 四、〇〇〇 富國 三、三三三 三井 三、三三三 合資 三、八六六 辰馬 悅藏 三、三三三	仁壽 興業 七、五〇〇 中野 生命 三、〇〇〇 旭野 興業 七、五〇〇 石油 興業 七、五〇〇 辰馬 悅藏 三、三三三
株式相場	昭和九年 同八年 同七年 同六年 同五年 同四年 同三年 同二年	
最高	五・五	六・〇
最低	三・八	四・〇
採油	北ノ八分鏡場	同八年三月末
採油量	一九二・九千瓩(純採油)	一八六千瓩(純採油)
購入原油	一四・七	一四
搬入原油	一三・一	一三
搬出原油	一三・一	一三
年度未貯油	一七・八	一七
備蓄	約一、一〇〇、〇〇〇坪	
増資	昭和六年五月一千萬圓ヲ増資條件二對一十萬株ハ公募	
減價銷却金累計	三、八五〇、〇〇〇圓(昭和九年三月末)	

北樺太石油

東京市麴町區丸ノ内三丁目四(有樂館)

設立	大正十五年六月十二日	(創立資本金一千萬圓)
資本	二千萬圓	(內拂込千七百五十萬圓)
株數	二十萬株	(額面五十萬圓拂込済)
役員	社長 中里重次 取締役 伊藤文吉 橋本圭三郎 河手捨二 牧田重 監査役 津下紋太郎 矢島富造	
決算期	三月末(年一回)	
名義書換料	一枚十錢	
名義書換締切期	五月(四月末日現在株主ニ配當ス)	
期末株主數	昭和九年三月末 四、〇八五	同八年三月末 四、一〇九
大株主名	日本石油 三、六六六 三菱 七、九〇〇 長部松三郎 五、一〇〇 東京動産火災 四、〇〇〇 富國 三、三三三 三井 三、三三三 合資 三、八六六 辰馬 悅藏 三、三三三	仁壽 興業 七、五〇〇 中野 生命 三、〇〇〇 旭野 興業 七、五〇〇 石油 興業 七、五〇〇 辰馬 悅藏 三、三三三
株式相場	昭和九年 同八年 同七年 同六年 同五年 同四年 同三年 同二年	
最高	五・五	六・〇
最低	三・八	四・〇
採油	北ノ八分鏡場	同八年三月末
採油量	一九二・九千瓩(純採油)	一八六千瓩(純採油)
購入原油	一四・七	一四
搬入原油	一三・一	一三
搬出原油	一三・一	一三
年度未貯油	一七・八	一七
備蓄	約一、一〇〇、〇〇〇坪	
増資	昭和六年五月一千萬圓ヲ増資條件二對一十萬株ハ公募	
減價銷却金累計	三、八五〇、〇〇〇圓(昭和九年三月末)	

大日本石油鑛業

東京市麴町區丸ノ内一丁目六ノ一
東京海上ビル舊館

設立	大正五年十二月五日	(創立資本金五百萬圓)
資本	二百五十萬圓	(內拂込二百十萬圓)
株數	五萬株	(額面五十萬圓內四十二萬圓拂込済)
役員	社長 白石元治郎 取締役 山本象吉 藤吉三郎 藤吉三郎 監査役 山本象吉 藤吉三郎 藤吉三郎	
決算期	五月末(年一回)	
名義書換料	一枚五錢	
名義書換締切期	五月末(年一回)	
期末株主數	昭和九年十一月末 八、七〇七	同八年十一月末 八、七〇七
大株主名	片桐吉次郎 三、三三三 藤吉三郎 三、三三三 藤吉三郎 三、三三三 藤吉三郎 三、三三三 藤吉三郎 三、三三三	藤吉三郎 三、三三三 藤吉三郎 三、三三三 藤吉三郎 三、三三三 藤吉三郎 三、三三三 藤吉三郎 三、三三三
株式相場	昭和九年 同八年	
最高	一・五	一・五
最低	一・〇	一・〇
採油	北ノ八分鏡場	同八年三月末
採油量	一九二・九千瓩(純採油)	一八六千瓩(純採油)
購入原油	一四・七	一四
搬入原油	一三・一	一三
搬出原油	一三・一	一三
年度未貯油	一七・八	一七
備蓄	約一、一〇〇、〇〇〇坪	
増資	昭和六年五月一千萬圓ヲ増資條件二對一十萬株ハ公募	
減價銷却金累計	三、八五〇、〇〇〇圓(昭和九年三月末)	

貸借対照表

資本金	二、〇〇〇	同八年三月末
準備金	一、〇〇〇	同八年三月末
未償還債	一、〇〇〇	同八年三月末
未償還借入金	一、〇〇〇	同八年三月末
未償還手當積立金	一、〇〇〇	同八年三月末
未償還手當積立金	一、〇〇〇	同八年三月末
未償還手當積立金	一、〇〇〇	同八年三月末
未償還手當積立金	一、〇〇〇	同八年三月末
未償還手當積立金	一、〇〇〇	同八年三月末
未償還手當積立金	一、〇〇〇	同八年三月末

損益計算表

原収入	五、〇〇〇	同八年三月末
雑収入	一、〇〇〇	同八年三月末
雑支出	一、〇〇〇	同八年三月末
雑収入	一、〇〇〇	同八年三月末
雑支出	一、〇〇〇	同八年三月末
雑収入	一、〇〇〇	同八年三月末
雑支出	一、〇〇〇	同八年三月末
雑収入	一、〇〇〇	同八年三月末
雑支出	一、〇〇〇	同八年三月末
雑収入	一、〇〇〇	同八年三月末
雑支出	一、〇〇〇	同八年三月末

北樺太石油業績一覽表

資本金變化 昭和六年五月 二千萬圓

年次	事項	資本金	資拂本金込	諸積立金累計	鑛業權固定資産	減価償却金	収入金	支出金	差引金	配當金	配當率	後期繰越金	産油高	井探數	採掘面積
昭和二年三月末		10,000	4,000	2,000	3,196	30	92	900	808	0	0	45	3,363	13	7,948
同 三年三月末		10,000	4,000	2,000	4,377	100	2,121	1,658	463	8.0	0	47	3,713	13	7,948
同 四年三月末		10,000	4,000	2,000	5,158	300	3,813	2,550	1,263	8.0	0	73	3,153	13	7,948
同 五年三月末		10,000	4,000	2,000	5,744	600	5,055	3,555	1,470	8.0	0	145	1,840	13	7,948
同 六年三月末		10,000	4,000	2,000	6,526	800	5,636	3,756	1,878	8.0	0	186	1,923	13	7,948
同 七年三月末		10,000	4,000	2,000	7,308	1,000	6,321	4,198	2,123	7.0	0	233	1,840	13	7,948
同 八年三月末		10,000	4,000	2,000	7,900	1,200	7,121	4,683	2,438	6.0	0	279	1,840	13	7,948
同 九年三月末		10,000	4,000	2,000	8,495	1,400	7,921	5,177	2,744	5.0	0	326	1,840	13	7,948

備考 昭和二年三月ハ十ヶ月決算ナリ 支出金中ニハ減價償却、税金支拂引當チ含まズ

北樺太鑛業業績一覽表

備考 昭和二年三月決算ハ大正十五年八月十六日以降ノ七ヶ月半決算ナリ

年次	事項	資本金	資拂本金込	鑛業權固定資産	減価償却金	収入金	支出金	差引益金	配當金	配當率	後期繰越	出炭高	採掘面積
昭和二年三月末		10,000	4,000	3,899	0	63	651	588	0	0	6	9,808	3,910
同 三年三月末		10,000	4,000	5,153	0	644	660	15	0	0	14	9,808	3,910
同 四年三月末		10,000	4,000	5,380	0	1,544	1,488	56	0	0	56	9,808	3,910
同 五年三月末		10,000	4,000	5,476	0	1,673	1,681	8	0	0	7	110,900	3,910
同 六年三月末		10,000	4,000	5,441	0	1,561	1,490	71	0	0	71	131,000	3,910
同 七年三月末		10,000	4,000	5,709	0	1,311	1,311	0	0	0	0	171,000	3,910
同 八年三月末		10,000	4,000	5,755	100	1,307	1,292	15	150	3.0	150	180,000	3,910
同 九年三月末		10,000	4,000	5,553	150	2,015	1,663	352	150	3.0	150	180,100	3,910

北樺太鑛業

東京市麹町區丸ノ内二丁目二 丸ノ内ビル

設立 大正十五年八月廿一日 (創立資本金一千萬圓)

資本金 一千萬圓 (内拂込五百萬圓)

株數 二十萬株 (額面五十圓内二十五圓拂込)

役員 會長 川上 俊彦 常務 加藤五十造
取締役 橋本圭三郎 藤岡 淨吉 岩瀬 徳藏
河手 捨二
監査役 前川 益以 矢島 富造

決算期 三月末 (一年一回)

配當期 五月 (四月末現在株主ニ配當ス)

名義書換料 一枚十錢

名義書換締切期 四月末日

新券交付料 一枚五十錢

大株主名 三菱 鑛業 三,三三三 大倉 組 三,八七五 住友 合資 五,四八五
三井 鑛山 四,六〇〇 淺野 同族 三,三三五 小島政五郎 三,三〇〇
木村久壽彌 太二,五〇〇 小河謙三郎 二,〇〇〇,〇〇〇 中野忠太郎 一,六〇〇
津田榮太郎 一,五〇〇 澁谷 定七 一,三三〇 澁澤 同族 一,二二七

株式相場 (舊株)
昭和九年同八年同七年同六年同五年同四年同三年同二年
最高 三三・三 八八・八 一五・〇 一三・四 一三・一 一六・五 一五・五
最低 二一・八 七・三 一・八 一・六 二・〇 六・七 八・三 六・〇

鑛區名 北樺太土成 三,九二一,〇〇〇坪
北樺太ウラザミルユキ (未掘) 四,六四一,〇〇〇坪
北樺太マーチ (未掘) 七,七九八,〇〇〇坪

出炭高 一四〇,二〇〇噸 (昭和八年四月一同九年三月)
昭和九年度 一八六,三〇〇噸 同八年度 一八六,六〇〇噸

貸借対照表

昭九年三月末	同八年三月末
未拂込資本金 5,000	5,000
鑛業所設備 1,906	1,973
器具機械 66	82
起業假勘定 15	34
貯炭原價 387	406
石炭掛代 15	39
賣掛入金 9	1
未收未決算 2	2
支拂未決算 17	14
假借預金 10	14
銀行預金 16	27
正計 11,311	11,312
資本金 (鑛業權) 10,000	10,000
未拂金 (鑛業權) 1,000	1,000
法定積立金 7	0
退職手當積立金 15	10
未拂配當金 19	18
前期繰越金 101	36
当期純益金 101	10
合計 11,313	11,312

損益計算表

昭九年三月末	同八年三月末
石炭賣上代 110,111	110,111
雑收入 3	3
合計 110,114	110,114
△支出	
石炭原價及諸掛 1,579	1,579
本店經費 83	83
合計 1,662	1,662
当期利益金 108,452	108,452
前期繰越金 101	101
当期純益金 101	10
合計 109	111
△利益金分配	
法定積立金 7	0
退職手當金 15	10
配當金 19	18
役員賞與金 15	10
後期繰越金 101	10
合計 156	138

磐城炭礦業績一覽表

資本金變化

大正元年十二月 二百二十萬圓
同 七年二月 六百萬圓
同 十四年十一月 一千七百五十萬圓
大正九年六月 一千七百五十萬圓

年次	事項		資本金	資拂本金込	諸積立金	償却金	収入金	支出金	差引益金	配當金	配當率	繰越金	採炭量
	上	下											
昭和五年	10,700,000	10,700,000	10,700,000	9,100,000	1,700,000	200,000	3,810,000	3,810,000	3,810,000	35.61%	1,500,000	53,000	
同 六年	10,700,000	10,700,000	10,700,000	9,100,000	1,700,000	200,000	3,810,000	3,810,000	3,810,000	35.61%	1,500,000	53,000	
同 七年	10,700,000	10,700,000	10,700,000	9,100,000	1,700,000	200,000	3,810,000	3,810,000	3,810,000	35.61%	1,500,000	53,000	
同 八年	10,700,000	10,700,000	10,700,000	9,100,000	1,700,000	200,000	3,810,000	3,810,000	3,810,000	35.61%	1,500,000	53,000	
同 九年	10,700,000	10,700,000	10,700,000	9,100,000	1,700,000	200,000	3,810,000	3,810,000	3,810,000	35.61%	1,500,000	53,000	

備考 支出金中ニハ財産減價償却金諸稅引當金ヲ含マズ

日本鑛業業績一覽表

資本金變化

昭和八年五月 七千五百萬圓
昭和九年十一月 一億六千萬圓

年次	事項		資本金	資拂本金込	諸積立金	償却金	収入金	支出金	差引益金	配當金	配當率	繰越金
	上	下										
昭和五年	5,000,000	5,000,000	5,000,000	5,000,000	1,000,000	100,000	1,100,000	1,100,000	1,100,000	22.00%	500,000	
同 六年	5,000,000	5,000,000	5,000,000	5,000,000	1,000,000	100,000	1,100,000	1,100,000	1,100,000	22.00%	500,000	
同 七年	5,000,000	5,000,000	5,000,000	5,000,000	1,000,000	100,000	1,100,000	1,100,000	1,100,000	22.00%	500,000	
同 八年	5,000,000	5,000,000	5,000,000	5,000,000	1,000,000	100,000	1,100,000	1,100,000	1,100,000	22.00%	500,000	
同 九年	5,000,000	5,000,000	5,000,000	5,000,000	1,000,000	100,000	1,100,000	1,100,000	1,100,000	22.00%	500,000	

備考 支出金中ニハ減價償却金ヲ含マズ

日本鑛業

東京市麴町區丸ノ内二丁目一二

設立 昭和四年四月二十四日(創立資本金五千萬圓)
 資本金 一億六千萬圓(内拂込九千六百二十五萬圓)
 株數 舊株百五十萬株(額面五十萬圓拂込済)
 新株百五十萬株(額面五十萬圓拂込済)

役員
 社長 伊藤文吉
 専務 今井喜代志
 常務 坂本威治
 取締役 鈴木富治 推名芳胤 越宮朝太郎
 島田利吉 保田宗治郎
 監査役 片山義勝 山田敬亮 下河邊建二

決算期 三月末、九月末
 配當期 五月、十一月(四月廿五日、十月廿五日現在株主ニ配當ス)
 名義書換料 一枚十錢
 期末株主數 昭和九年九月末 二、三三一
 大株主名 (昭和九年十月廿五日現在)
 日本産業 八、四五六 後宮新太郎 三、五〇〇
 第一生命 三、三〇〇 野村生命 三、七〇〇 大同土地 〇、〇〇〇
 安田生命 一、〇〇〇 野村生命 三、七〇〇 大阪商事 三、五五五
 野村生命 一、〇〇〇 野村生命 三、七〇〇 三好鑛業 八、九〇〇
 野村生命 一、〇〇〇 野村生命 三、七〇〇 富國鑛業 六、七〇〇
 野村生命 一、〇〇〇 野村生命 三、七〇〇 富國鑛業 六、七〇〇

株式相場 昭和九年 同八年 一七五・一四・五
 最高 一七五・一四・五
 最低 一〇一・五

買取 昭和八年三月二十七日金瓜石鑛山(資本金二百萬圓)ヲ増資
 株(五十圓拂込済)二十萬株ト現金五百萬圓トニテ買取ス
 同 八年八月二十七日金瓜石鑛山(資本金二百萬圓)ヲ増資
 株(五十圓拂込済)二十萬株ト現金五百萬圓トニテ買取ス
 同 九年十一月二十七日金瓜石鑛山(資本金二百萬圓)ヲ増資
 株(五十圓拂込済)二十萬株ト現金五百萬圓トニテ買取ス
 同 九年十月二十七日金瓜石鑛山(資本金二百萬圓)ヲ増資
 株(五十圓拂込済)二十萬株ト現金五百萬圓トニテ買取ス
 同 九年十月二十七日金瓜石鑛山(資本金二百萬圓)ヲ増資
 株(五十圓拂込済)二十萬株ト現金五百萬圓トニテ買取ス
 同 九年十月二十七日金瓜石鑛山(資本金二百萬圓)ヲ増資
 株(五十圓拂込済)二十萬株ト現金五百萬圓トニテ買取ス

増資 昭和八年七月二十五萬圓ヲ増資(五月末現在二株ニ増資新
 株一株割當、七月二十五日五十圓全額拂込徴收)
 同 九年十月八千五百萬圓ヲ増資(十月一日現在一株ニ増資新
 株一株割當、十月末第一回拂込十二圓半徴收)

貸借對照表

昭和九年(千圓位)	
九月末	三月末
現金	10,000,000
預金	10,000,000
債權	10,000,000
借入金	10,000,000
資本	10,000,000
負債	10,000,000

損益計算表

昭和九年(千圓位)	
前	後
營業收入	10,000,000
營業支出	10,000,000
營業利益	10,000,000
配當金	10,000,000
繰越金	10,000,000

日本鑛業		臺灣鑛業	
鑛別	鑛區	鑛別	鑛區
石	石川	石	石川
金	金谷	金	金谷
銅	銅谷	銅	銅谷
鐵	鐵谷	鐵	鐵谷
錫	錫谷	錫	錫谷
鉛	鉛谷	鉛	鉛谷
鋅	鋅谷	鋅	鋅谷
其他	其他	其他	其他
合計	合計	合計	合計

日本産業

東京市麹町區丸ノ内二丁目一四
大阪府北區中之島二丁目一四

設立	大正元年九月二十一日 (創立資本金一千萬圓)
資本金	二億圓 (內拂込一億二千四百五十六萬一千二百五十圓)
株數	舊株 二百九十八萬八千三百株 (額面五十圓拂込済) 新株 二百一十一萬一千七百株 (額面五十圓拂込済) (昭和十年九月徵收ノ豫定)
役員	社長 鮎川 義介 専務 下河邊 建二 山田 敬亮 常務 國司 浩郎 淺原 源七 伊藤 文吉 小平 浪平 取締役 保田 宗治郎 片山 義勝 監査役 岩田 寅造
決算期	五月二十五日、十一月二十五日
配當期	六月、十二月 (五月末、十一月末現在株主ニ配當ス)
名義替換料	一枚十錢
名義替換締切期	五月三十一日、十一月三十日 (定時總會終了迄)
期末株主數	昭和九年下期末 二四八、八五二 昭和九年上期末 二二、三三六
大株主名	(昭和九年十一月末現在)

鑛業、製煉

臺灣鑛業

臺灣臺北州基隆郡瑞芳庄金瓜石二五
大正十四年十一月廿一日 (創立資本金二百萬圓)

設立	大正十四年十一月廿一日 (創立資本金二百萬圓)
資本金	四十萬圓 (額面五十圓拂込済)
株數	取締役 伊藤 文吉 鳥田 利吉 社務 三毛菊次郎 今井 喜代志 監査役 坂本 威郎 山田 敬亮

貸借對照表		損益計算表	
資本金	10,000	配當收入	4,976
準備金	10,000	證券賣却益金	8,260
未拂込資本	1,000	營業利益	7,110
未拂込資産	1,000	雜項收入	3,110
未拂込負債	1,000	合計	16,466
未拂込其他	1,000	合計	16,466

貸借對照表

昭和九年(單位千圓)

損益計算表

昭和九年(單位千圓)

資本金	9,455	配當收入	4,976
準備金	1,875	證券賣却益金	8,260
未拂込資本	1,000	營業利益	7,110
未拂込資産	1,000	雜項收入	3,110
未拂込負債	1,000	合計	16,466
未拂込其他	1,000	合計	16,466

三九五

合併

昭和九年七月一日左記條件ニテ 大阪鐵工所、共同漁業、東洋捕鯨、大日本製氷ノ四社ヲ合併ス

大日本製氷 五十圓拂込済舊四株ニ對シ 日産五十圓拂込済

昭和二年九月一日電氣ノ一般供給業ヲ分離シテ日立電力(資本金一千万圓全額拂込済)ヲ設立シ、同年十月一日引續完了

分

離

同五年七月合同土地ニ 當社所有ノ土地建物ヲ整理セシムル

同九年七月一日大阪鐵工所外三社ヲ合併ト同時ニ夫々ノ營業ヲ左ノ如ク讓渡ス

舊大阪鐵工所ヲ現大阪鐵工所(舊稱日産大阪鐵工所)ヘ

舊共同漁業ヲ現共同漁業(舊稱豐洋漁業)ヘ

舊東洋捕鯨ヲ現日本捕鯨(舊稱豐洋捕鯨)ヘ

持株賣出

昭和八年一月日本製氷株十五萬株ヲ一株七十圓以上ニテ賣出(最低券入七十五圓)

有價證券

(昭和九年下期末現在)

Table listing various securities and their values, including items like 日本製氷、共同漁業、東洋捕鯨, etc.

子會社統制系統



日本產業業績一覽表

資本金變化

大正五年 三千萬圓 昭和九年七月 九千九百四十一萬五千圓

Main financial performance table with columns for year (年次), items (事項), capital (資本金), and various financial metrics like 減却金, 收入金, 支出金, etc.

鯛生金山

大阪市西區川口町二

設立 大正七年六月廿六日 (創立資本金百萬元)

資本 三百萬元 (内拂込百六十八萬七千五百圓)

株數 (舊株) 二萬五千株 (額面五十圓拂込済)
(新株) 三萬五千株 (十二圓五十錢拂込済)

役員 取締役 木村謙之助 原 清明 藥師 五郎
監査役 舟橋 喜一 宇佐美 六郎

決算期 五月末、十一月末

配當期 一月、七月(五月末)、十一月末現在株主ニ配當ス)

名義書換料 一枚 十錢

期末株主數 昭和九年十一月末 三三〇 同年五月末 三三〇

株式相場 (舊株)
昭九年 同八年 同七年 同六年 同五年 同四年 同三年 同二年
最高 100.00 90.00 80.00 70.00 60.00 50.00 40.00 30.00
最低 100.00 90.00 80.00 70.00 60.00 50.00 40.00 30.00
配當率 昭九年 同八年 同七年 同六年 同五年 同四年 同三年 同二年
上期 100.00 100.00 100.00 100.00 100.00 100.00 100.00 100.00
下期 100.00 100.00 100.00 100.00 100.00 100.00 100.00 100.00

増資 大正十二年百二十五萬圓 同十四年三百萬圓ニ増資シ内二萬五千株ハ五月末現在舊一株ニ新一株ヲ割當テ残り一萬株ハ額面以上ニテ公募ス(最低募入五十四圓)

減價償却金累計 一、九四、〇〇〇圓 (昭和九年十一月末)

土肥金山

大阪市東區南久太郎町二丁目五

設立 大正六年八月十五日 (創立資本金一千萬圓)

資本 二百五十萬圓 (全額拂込済)

株數 五萬株 (額面五十圓拂込済)

役員 專務 近藤 次彦
取締役 菅野秀次郎 近藤宏太郎
監査役 安井富士三 宇佐美正祐

決算期 三月末、九月末

配當期 五月、十一月(三月末、九月末現在株主ニ配當ス)

名義書換料 一枚 二十錢

期末株主數 昭和九年九月末 六四〇 同年三月末 六六一

大株主名 住友 合資元、六〇〇 菅野秀次郎 三、四〇〇 飯田彌五郎 三、〇〇〇
藤井 三郎 三、〇〇〇 草川 求馬 三、四九一 香川 修一 二、〇〇〇
山田 彰 二、〇〇〇 近藤 寛 一、二〇九 平生鈺三郎 六〇〇
阪口彦三郎 五五五 小川平三郎 五〇〇 松田 宗則 四〇〇
三輪小十郎 四〇六 山口 ヲス 四〇〇 濱崎 照道 三〇〇

鑛區 靜岡縣土肥金山 (六七三、四〇〇坪) (休山中)
金 澤 金山 (三八三、三〇〇坪)

探掘精鑛量 昭和九年四月—九月 同八年十月—九年三月
三〇、二三七五 七、七三〇八

備考 産出鑛石ハ住友別子鑛山株式会社ニ賣鑛ス

減資 大正九年八月資本金一千萬圓ヲ二百五十萬圓ニ減少ス

貸借對照表

昭和九年(單位千圓)

△資產		△負債	
未拂込株金	一、三三三	資本	三、〇〇〇
起業費	二、七九	積立金	一、一九八
機械及附屬物	一、〇〇〇	未拂込當金	一、〇〇〇
建物及敷地	一、一七五	未拂込利益	三、三三
發售品	一、〇〇〇	未拂込利息	三、三三
什器備品	一、〇〇〇	合 計	五、三三三
倉庫配給所	一、〇〇〇		
物品	一、〇〇〇		
有價證券	一、〇〇〇		
未經過支出金	一、〇〇〇		
郵便貯蓄	一、〇〇〇		
銀行預入	一、〇〇〇		
現金	一、〇〇〇		
現出勘定	一、〇〇〇		
假金山勘定	一、〇〇〇		
合 計	五、三三三	合 計	五、三三三

損益計算表

△收入		△支出	
總收入	三、三三三	總支出	一、八二一
總收金	二、七九	合 計	二、二二七
合 計	二、二二七		
當期純益金	六九		
再差引	〇		
當期純益金	六九		
諸積立金	一、〇〇		
配當金	一、〇〇		
後期繰越金	三三三		
合 計	三、三三三		

貸借對照表

昭和九年(單位千圓)

△資產		△負債	
未拂込株金	一、三三三	資本	三、〇〇〇
起業費	二、七九	積立金	一、一九八
機械及敷地	一、〇〇〇	未拂込當金	一、〇〇〇
建物及敷地	一、一七五	未拂込利益	三、三三
發售品	一、〇〇〇	未拂込利息	三、三三
什器備品	一、〇〇〇	合 計	五、三三三
倉庫配給所	一、〇〇〇		
物品	一、〇〇〇		
有價證券	一、〇〇〇		
未經過支出金	一、〇〇〇		
郵便貯蓄	一、〇〇〇		
銀行預入	一、〇〇〇		
現金	一、〇〇〇		
現出勘定	一、〇〇〇		
假金山勘定	一、〇〇〇		
合 計	五、三三三	合 計	五、三三三

損益計算表

△收入		△支出	
總收入	三、三三三	總支出	一、八二一
總收金	二、七九	合 計	二、二二七
合 計	二、二二七		
當期純益金	六九		
再差引	〇		
當期純益金	六九		
諸積立金	一、〇〇		
配當金	一、〇〇		
後期繰越金	三三三		
合 計	三、三三三		

日本製鐵

東京市麴町區丸ノ内二丁目二〇ノ一(郵船ビル)

立 昭和九年一月二十九日 (創立資本金三億四千五百萬圓)
 資本金 三億五千九百八十二萬一千圓 (全額拂込済)
 株 七百九十九萬六千四百二十株 (額面五十圓拂込済)

役員
 社長 井上 勲
 取締役 中井 勲、松本 健次郎、米山 辰夫、藤田 正雄、澤田 嘉太郎、西村 小次郎、榊山 愛輔、西野 惠之助
 監査役 濱田 彪、西村 小次郎、榊山 愛輔、西野 惠之助

決算期 三月末、九月末
 配當期 六月、十二月 (六月一日、十二月一日現在ノ株主ニ配當ス)
 名義書換料 一枚 二十錢
 名義書換料切期 五月末、十一月末
 期末株主名 昭和九年九月末 六、四三三 同年三月末 三、六
 大株主名 大藏大臣 三、九〇〇 九州 鐵山 三、二〇〇 三菱製鐵 三、〇〇〇
 日本 鐵山 三、〇〇〇 北陸 鐵山 三、〇〇〇 安田 鐵山 三、〇〇〇
 三井 鐵山 三、〇〇〇 三井 鐵山 三、〇〇〇 三井 鐵山 三、〇〇〇

出炭 創立ニ際シテノ政府並各社出資評價並割當株數
 備出炭 八所 八所 八所 八所 八所 八所 八所 八所 八所 八所
 備出炭 八所 八所 八所 八所 八所 八所 八所 八所 八所 八所
 備出炭 八所 八所 八所 八所 八所 八所 八所 八所 八所 八所

日本鋼管

川崎市渡田字若尾新田 出張所 東京市麴町區丸ノ内二丁目二

設立 明治四十五年六月十四日 (創立資本金二百萬圓)
 資本金 五十五萬圓 (内拂込三十萬圓)
 株 新株 五十五萬圓 (額面五十圓拂込済)
 役員 社長 大川 平三郎、副社長 白石 元治郎、常務取締役 松田 清久、監査役 西野 惠之助

株式相場 最高 一五九・九、最低 一五〇・〇
 原料 福島縣 雙葉郡 上岡村、京都府 加佐郡 河村、奈良縣 加佐郡 河村

製産高 鋼管 一七、三三三、電氣鋼材 一六、三三三、電氣鋼材 一六、三三三
 資本金變化 大正五年五百萬圓、昭和九年一千六百萬圓
 會社合併 昭和八年九月第二鋼管ヲ對ニテ合併シ、昭和九年七月一日現在ノ日本鋼管株式會社ニシテ合併シ、昭和九年七月一日現在ノ日本鋼管株式會社ニシテ合併シ

貸借對照表

昭和九年(單位千圓)		
九月末	三月末	
資本金	三、九〇〇	三、九〇〇
準備金	一、〇〇〇	一、〇〇〇
未償還債	一、〇〇〇	一、〇〇〇
現金	一、〇〇〇	一、〇〇〇
債權	一、〇〇〇	一、〇〇〇
負債	一、〇〇〇	一、〇〇〇
合計	一、〇〇〇	一、〇〇〇

損益計算表

昭和九年(單位千圓)		
九月末	三月末	
營業收入	一、〇〇〇	一、〇〇〇
營業支出	一、〇〇〇	一、〇〇〇
營業利益	一、〇〇〇	一、〇〇〇
特別利益	一、〇〇〇	一、〇〇〇
特別損失	一、〇〇〇	一、〇〇〇
合計	一、〇〇〇	一、〇〇〇

貸借對照表

昭和九年(單位千圓)		
十月末	五月末	
資本金	一、〇〇〇	一、〇〇〇
準備金	一、〇〇〇	一、〇〇〇
未償還債	一、〇〇〇	一、〇〇〇
現金	一、〇〇〇	一、〇〇〇
債權	一、〇〇〇	一、〇〇〇
負債	一、〇〇〇	一、〇〇〇
合計	一、〇〇〇	一、〇〇〇

損益計算表

昭和九年(單位千圓)		
十月末	五月末	
營業收入	一、〇〇〇	一、〇〇〇
營業支出	一、〇〇〇	一、〇〇〇
營業利益	一、〇〇〇	一、〇〇〇
特別利益	一、〇〇〇	一、〇〇〇
特別損失	一、〇〇〇	一、〇〇〇
合計	一、〇〇〇	一、〇〇〇

日本鋼管業績一覽表

資本金變化

年次	事項		資本金	拂込	社債借入金	諸積立金	債却金	収入金	支出金	差引	配當金	配當率	後越金	生産高
	上期	下期												
昭和五年	21,000	21,000	21,000	15,235	18,296	8,000	0	10,636	7,535	3,101	0	0	1,440	1,277
昭和六年	22,000	22,000	22,000	15,235	17,764	8,500	0	8,487	7,869	628	0	0	1,440	1,277
昭和七年	26,800	26,800	26,800	11,035	16,436	1,000	0	9,849	8,633	1,216	0	0	1,440	1,277
昭和八年	26,800	26,800	26,800	11,035	16,436	1,000	0	11,218	8,743	2,475	0	0	1,440	1,277
昭和九年	33,500	33,500	33,500	15,850	19,120	8,800	0	13,285	10,354	2,931	0	0	1,440	1,277

大阪製鐵業績一覽表

資本金變化

年次	事項		資本金	拂込	諸積立金	債却金	収入金	支出金	差引	配當金	配當率	後越金	生産高
	上期	下期											
昭和五年	1,000	1,000	1,000	1,000	1,000	0	1,000	1,000	0	0	0	0	1,000
昭和六年	1,000	1,000	1,000	1,000	1,000	0	1,000	1,000	0	0	0	0	1,000
昭和七年	1,000	1,000	1,000	1,000	1,000	0	1,000	1,000	0	0	0	0	1,000
昭和八年	1,000	1,000	1,000	1,000	1,000	0	1,000	1,000	0	0	0	0	1,000
昭和九年	1,000	1,000	1,000	1,000	1,000	0	1,000	1,000	0	0	0	0	1,000

大阪製鐵

大阪市大正區南恩加島町六

設立 大正四年十二月三十日 (創立資本金百萬元)

資本金 三百萬元 (内拂込百五十四萬五千圓)

株數 二萬一千二百株 (額面五十圓拂込済)

役員 社長 津田勝五郎 専務 山本善一 監査役 西村和 藤井卯兵衛

決算期 五月末、十一月末

名義書換料 一枚十錢

期末株主數 昭和九年下期末 九九〇

大株主名 津田勝五郎 二三四八 山本善一 一三三八 岸本商店 一〇〇〇 小西澤二 七五〇 藤井卯兵衛 六三五 川人嘉之丞 五五〇 野田三藏 五二〇

株式相場 (舊株) 昭和九年 同八年 同七年 同六年 最高 三六〇 三三〇 三〇〇 二七〇 最低 一七〇 一五〇 一三〇 一〇〇

工場能力 (年産) 鋼塊 一七〇,〇〇〇 條鋼 一五〇,〇〇〇 鋼板 六〇,〇〇〇

生産高 鋼條 鋼塊 鋼板 昭和九年下期 同八年下期 同七年下期 同六年下期

資本金變化 大正六年五百萬圓 同七年十二月五百三十萬圓 (朝日製鐵會社合併)

同十三年三月五十三萬圓 (同月末現在十株ヲ一株ニ併合)

同十三年八月百六萬圓 (十二年十一月末現在十株ニ付優先株一株ヲ割當ス)

昭和八年三月三百萬圓 (四月十四日現在舊一株ニ新一株ヲ割當テ一萬五千株ハ七圓五十錢ノプレミアヲ付ニテ公募、二千六百株ハ社内割當トス)

貸借對照表

昭和九年(單位千円)

項目	七月末	五月末
未拂込株金	一,四五五	一,四五五
建築地	五,四六六	五,四六六
建築器具	四,九二一	四,九二一
貯蓄品	五〇	五〇
製品及半製品	八八七	八八七
有價証券	七〇	七〇
未收入金	一,二二一	一,二二一
銀行勘定	一,二二一	一,二二一
現金	一,二二一	一,二二一
合計	廿八,八八八	廿八,八八八

損益計算表

下期總損金中ニハ風水害復舊費其他三〇、九八圓九分ヲ含ム

項目	金額
總損金	五,八八六
總益金	四,六五三
總損益	一,二三三
当期純益金	一,二五三
前期繰越金	一〇一
合計	一,三五四
法定準備積立金	五
別途積立金	二〇〇
配當準備積立金	二〇〇
配當金	一〇〇
役員賞與金	〇
恩給並救恤資金	〇
後期繰越金	一〇一

德山鐵板

大阪市東區高麗橋四丁目三五

◇設立	昭和三年三月一日(創立資本金五百萬圓)
◇資本金	五百萬圓(內拂込三百七十五萬圓)
◇株數	十萬株(額面五十圓內三十七圓五十錢拂込)
◇重役	社長 岩井勝次郎 専務 友田 一太 取締役 川合喜太郎 岩井雄二郎 監査役 岩井 豊治
◇決算期	四月末、十月末
◇名義書換料	一枚 十錢
◇期末株主數	昭和九年十月末 六一 同年四月末 五三
◇大株主名	岩井 本店 四、八〇〇 川合喜太郎 六、一〇〇 山口 合資 三、〇〇〇 日華 生命 二、六〇〇 川合 八重 三、〇〇〇 川合 秀野 二、〇〇〇 辰馬 悅藏 一、三〇〇 川野 順一 一、〇〇〇 友田 太真 九、六〇〇 長島 クミ 五〇〇 河合 茂成 五〇〇 山口謙四郎 五〇〇
◇株式相場	昭九年同八年 最高 三〇.〇〇 最低 二五.五〇
◇工場能力	薄板 三〇,〇〇〇越 (年産) 帶鐵板 五〇,〇〇〇越 (年産)
◇生産高	薄板 五,〇〇〇—一,五〇〇越 (月産概數)

神戸製鋼所

神戸市葺合區陽濱町一丁目三一

◇設立	明治四十四年七月十一日(創立資本金百四十萬圓)
◇資本金	二千萬圓(全額拂込済)
◇株數	普通株 三十四萬四千六百六十六株(額面五十圓拂込済) 優先株 五萬五千三百三十四株(額面五十圓拂込済)
◇重役	社長 田宮嘉右衛門 常務 森本 準一 淺田 長平 取締役 常盤 秀二 徳田治三郎 土屋 行藏 酒井重之助 監査役 曾我 祐邦 作木 義彦
◇決算期	六月末、十二月末
◇配當期	二月、八月(六月末、十二月末現在株主に配當ス)
◇名義書換料	一枚 十錢
◇期末株主數	昭和九年十二月末 六七 同年六月末 八〇
◇大株主名	臺灣 銀行 四、六八八 日商 株式 三、〇〇〇 第一 生命 三、〇〇〇 太陽 曹達六、八六五 大藏 實業 九、四〇〇 永樂土地建物 九、三〇〇 山一 證券 八、八〇〇 高橋 熊三 七、五〇〇 大井 正造 六、五〇〇 太陽 生命 五、三〇〇 橋爪勇一郎 五、〇〇〇 川崎定徳合資 五、〇〇〇 川崎 信託 五、〇〇〇 高松百十四銀行 五、〇〇〇 高砂 企業 五、〇〇〇
◇工場能力	鋼 二〇,〇〇〇越 鋸鋼 一七,〇〇〇越 合 一七,〇〇〇越 機械加工 若干 工具類 三〇,〇〇〇個 鋼線材 三〇,〇〇〇越
◇製品引渡高	約二千六百萬圓(昭九年下期) 約二千五百萬圓(同上年上期)
◇資本金變化	昭和三年資本金二千萬圓ヲ一千萬圓ニ減資シ減資益千萬圓ト積立金五百萬圓 ヲ以テ償還及不償還債ヲ償却ス借入金二千萬圓ヲ社債ニ振替ヘ更ニ借入金一 千萬圓ヲ株式ニ振替ヘ二千萬圓ニ増資スコトノ千萬圓中七百二十四萬圓ハ普 通株トシ二百七十六萬圓ハ七分五厘配當付優先株トス
◇事業分離	昭和四年十一月播磨造船工場ヲ獨立シテ播磨造船所(資本金五百萬圓)ヲ設立 ス、當社ハ現物出資トシテ播磨造船所ハ千二百萬圓ニ評價セラレ、社債二千萬圓 ノ擔保トシテツツタテ、四百九十萬圓九萬八千株ハ引續キ受託會社ニ信託シ 殘リ三百五十萬圓八年二分利付付ノ當社債トス

鐵業、製煉

貸借對照表

昭和九年(千圓位)	十月末	四月末
△資產		
未拂込株金	二,五〇〇	二,五〇〇
土地建物	一,〇九三	九六七
諸裝置及諸權利	一,〇〇七	九七二
機械器具及備品	一,〇六六	五〇六
原料	八七五	一,四四五
貯藏品	三〇三	一,五〇
製品及仕掛品	一,〇〇六	六九七
掛引預金	五〇九	五〇一
銀行預金	一〇	一〇
現金	八一	一五三
合計	八,三七二	七,九七二
△負債		
株主積立金	五,〇〇〇	五,〇〇〇
法定積立金	一,八〇〇	一,五五
別途積立金	二四〇	一九〇
社員退職慰勞基金	六七	五二
支拂手形	一,三二	一,六一
預り金	二二	一九七
掛引	三三三	一七
前期繰越金	五九	四四
合計	八,三七二	七,九七二

損益計算表

昭和九年(千圓位)	十月末	四月末
△收入		
製品販賣益	八〇三	四〇五
雑収入	〇	九
合計	八〇三	四一四
△支出		
諸経費	一八四	七
諸税引當金	六八	〇
諸税引當金	三三	一〇七
合計	二八五	一一四
当期利益金	五一九	三〇〇
△利益金分配		
当期利益金	五一九	三〇〇
前期繰越金	一〇〇	一〇〇
合計	六一九	四〇〇
△内		
当期純利益金	四九九	二八五
前期繰越金	四四	四四
合計	五四四	三二九
△内		
特別配當金	(年一割) 三三	(年一割) 二五
役員賞與金	(年一割) 二二	(年一割) 一五
社員退職慰勞基金	(年四分) 五〇	(年四分) 三〇
後期繰越金	四七	四五

貸借對照表

昭和九年(千圓位)	十二月末	六月末
△資產		
土地建物	九,八四六	九,九四八
機械器具備品	六,八六七	八,四三二
特許權	四〇八	三,四四三
倉庫	五〇一	三,四四三
半製成品	五五八	六,〇〇〇
信託有價証券	三,五七三	三,九〇〇
信託有價証券	三,五八八	三,四四三
信託有價証券	三,四九三	三,四四三
播磨造船所投資口	四,四三三	三,四四三
受取手形	三,〇〇〇	三,〇〇〇
未取入金	二,三六四	三,二二六
合計	三三,〇〇〇	三三,〇〇〇
△負債		
株主積立金	二〇,〇〇〇	一〇,〇〇〇
法定積立金	三,五〇〇	三,五〇〇
退職慰勞基金	四四五	三二五
研究資金積立金	二五〇	二五〇
社債	八六六	七四四
職員積立金	一,九七〇	一,九七〇
年賦還借入金	一,一七九	一,一七九
未拂手形	一,三〇〇	一,三〇〇
假引手形	一,六一	一,六一
前期繰越金	五九〇	五九〇
合計	三三,〇〇〇	三三,〇〇〇

損益計算表

昭和九年(千圓位)	六月末	十二月末
△收入		
營業收入	三,五六一	三,七二五
雑収入	三七四	四四
合計	三,九三五	三,七六九
△支出		
營業費	一,三三〇	一,〇六九
製造費	三,八八六	三,四六五
雑費	一八二	二七
固定資産償却	五〇〇	五〇〇
合計	五,九〇〇	五,〇六〇
差引	一九三	一,七〇九
△利益金分配		
前期繰越金	一,二二四	一,〇八八
当期純利益金	五九〇	五六一
合計	一,八一四	一,六四九
△内		
法定積立金	五〇	五〇
退職慰勞基金	一〇〇	一〇〇
研究資金積立金	七五	七五
役員賞與金	八〇	〇
役員賞與金	八〇	〇
後期繰越金	六九	五九〇

淺野小倉製鋼所

小倉市許斐町一
出張所 東京市麴町區丸ノ内
一丁目六ノ一(海上ビル新館)

設立	大正七年十二月十四日(創立資本金一千五百萬圓)
資本金	七百五十萬圓(全額拂込済)
株數	十五萬株(額面五十圓拂込済)
役員	社長 淺野總一郎 専務 末兼 要 監査役 鈴木紋次郎 淺野 眞三 淺野 八郎 金子喜代太 馬杉 秀 野口 彌三
決算期	五月末、十一月末
名義書換場所	東京出張所
期末株主數	昭和九年末下期末 六六六 同上年上期末 六六六
大株主名	淺野 同族 七三、四〇〇 末兼 要 四、五〇〇 山一 證券 〇、五〇〇 玉塚 商店 二、一〇〇 第一 徵兵 一、〇〇〇 齋藤 定吉 一、〇〇〇 入丸 商店 一、〇〇〇 鈴木 源次 一、〇〇〇 三輪 正次 一、〇〇〇 山本 藤助 一、〇〇〇 共同 興業 一、〇〇〇 昭和 生命 一、〇〇〇
工場能力	(年産) 鋼塊 一、九〇、〇〇〇 鋼材 一、五〇、〇〇〇 鋼塊能力 尖、〇〇〇 鋼材能力 尖、〇〇〇 (三十噸平爐四基 鐵石法) 銑鐵能力 一三〇、〇〇〇 (中形鋸齒鐵爐二基)
増新設	鋼塊能力 尖、〇〇〇 (何レモ昭和十三年五月末完成ノ豫定) 銑鐵能力 一三〇、〇〇〇 (何レモ昭和十三年五月末完成ノ豫定)
生産高	鋼塊 七、七〇八 鋼材 六、六三九 鋼塊 三、三三三 鋼材 三、三三三
販賣高	鋼塊 一、三六六 鋼材 一、三六六
減資	昭和七年二株ヲ一株ニ合併シ半額(七百五十萬圓)ヲ減資(減資差益三百十五萬圓)ヲ以テ繰越損金二百十四萬二千九百九十圓四十錢ヲ補填シ、殘金百九十九萬九千七百九圓六十錢ハ固定資産評價切下及償却ニ充當ス)

貸借對照表

未拂込株金	三、七三〇	昭和九年(千圓)
興業費	四、三〇〇	五月末
貯蓄品	六、五〇〇	五月末
工場仕掛物	一、一三三	五月末
有價証券	五、五〇〇	五月末
未收拂金	二、一八〇	五月末
受取手形	二、一八〇	五月末
銀行勘定	三、三三三	五月末
現金	三、三三三	五月末
合計	二一、八七五	五月末
資本	七、五〇〇	五月末
法定積立金	一、四〇〇	五月末
別途積立金	〇	五月末
職員職工積立金	〇	五月末
職員救済基金	〇	五月末
從業員退職資金	〇	五月末
借入金	〇	五月末
未拂込當金	〇	五月末
未收利益	〇	五月末
前期繰越金	一、一〇〇	五月末
合計	二一、八七五	五月末

損益計算表

當期總損金	一〇、六六六
當期總利益	九、四七七
差引	八、二二五
當期利益金	一、二二〇
前期利益金	一、一〇〇
財產評價損及消却金	三〇〇
再差引	九〇
當期純利益金	九〇
當期純利益金	九〇
前期純利益金	九〇
前期繰越金	九〇
合計	一、三三〇
法定積立金	〇
別途積立金	〇
從業員退職資金	〇
職員救済基金	〇
職員賞與及交際費	〇
役員賞與及交際費	〇
配當金	〇
次期繰越金	〇
合計	一、三三〇

大阪製鐵

大阪市此花區北安治川通一丁目一
(舊稱大阪シャリヤン株式會社)

設立	大正九年五月一日(創立資本金百萬圓)
資本金	三百萬圓(全額拂込済)
株數	舊株 三萬株(額面五十圓拂込済) 新株 三萬株(昭和十年二月一日新株二十五圓拂込徵收) (昭和十年七月一日第一回拂込十二圓五十錢徵收)
役員	社長 北島安太郎 専務 鶴間 正祐 取締役 豊永 政吉 井上長太夫 上野福三郎 監査役 千葉金三郎 森下彌三郎
決算期	四月末、十月末
名義書換料	一枚 十錢
期末株主數	昭和九年末下期末 二九五 同上年上期末 二九五
大株主名	北島安太郎 二、五〇〇 上野福三郎 二、三〇〇 井上長太夫 一、五〇〇 松元千代助 一、三〇〇 龜田利三郎 一、一〇〇 堀口 菊藏 一、〇〇〇 楓 英吉 一、〇〇〇 多田 藤吉 八〇〇 村岡大太郎 七五〇 森下彌三郎 七〇〇 鶴間 正祐 六〇〇 千葉金三郎 六〇〇
工場能力	(年産) 薄板(年産) 三、〇〇〇 鋼(年産) 三、〇〇〇 中板(年産) 三、〇〇〇 鋼(年産) 三、〇〇〇
増設	薄板(年産) 三、〇〇〇 鋼(年産) 三、〇〇〇
資本變化	昭和九年末下期末 一、一六三、〇〇〇 同上年上期末 一、一六三、〇〇〇 薄板工場 一、一六三、〇〇〇 鋼工場 一、一六三、〇〇〇
固定資産償却金累計	三、七〇、〇〇〇圓(昭和九年末下期末)

貸借對照表

未拂込株金	一、五〇〇	昭和九年(千圓)
土地建物	五、〇〇〇	四月末
機械器具	三、三三三	四月末
貯蓄品	三、三三三	四月末
鋼製材料	一、一〇〇	四月末
中板製材	一、一〇〇	四月末
簿記材料	一、一〇〇	四月末
受取手形	一、一〇〇	四月末
保證金	一、一〇〇	四月末
預金	一、一〇〇	四月末
現金	一、一〇〇	四月末
合計	二一、八七五	四月末
資本	三〇〇、〇〇〇	四月末
法定積立金	〇	四月末
別途積立金	〇	四月末
退職扶助準備金	〇	四月末
契約保費	〇	四月末
未收拂金	〇	四月末
支拂手形	〇	四月末
未引拂手形	〇	四月末
未受利益	〇	四月末
前期繰越金	〇	四月末
合計	二一、八七五	四月末

損益計算表

當期總損金	一〇、六六六
當期總利益	九、四七七
差引	八、二二五
當期利益金	一、二二〇
前期利益金	一、一〇〇
財產評價損及消却金	三〇〇
再差引	九〇
當期純利益金	九〇
當期純利益金	九〇
前期純利益金	九〇
前期繰越金	九〇
合計	一、三三〇
法定積立金	〇
別途積立金	〇
從業員退職資金	〇
職員救済基金	〇
職員賞與及交際費	〇
役員賞與及交際費	〇
配當金	〇
次期繰越金	〇
合計	一、三三〇

日本製鋼所

東京市日本橋區室町一丁目一ノ一
出張所 東京市東區大島町四丁目一三
(樽工ビル)

<p>○設 本 立 一千五百萬圓 (全額拂込済)</p> <p>○重 株 本 六萬株 (額面五百萬圓拂込済)</p> <p>○決 算 期 昭和三十九年十月末</p> <p>○名 義 書 換 料 一枚十錢</p> <p>○大 株 主 名 監査役 川部孫四郎 有賀 長文 赤羽 克己 伊勢喜之助 牧田 景</p>	<p>○設 本 立 一千五百萬圓 (全額拂込済)</p> <p>○重 株 本 六萬株 (額面五百萬圓拂込済)</p> <p>○決 算 期 昭和三十九年十月末</p> <p>○名 義 書 換 料 一枚十錢</p> <p>○大 株 主 名 監査役 川部孫四郎 有賀 長文 赤羽 克己 伊勢喜之助 牧田 景</p>	<p>○設 本 立 一千五百萬圓 (全額拂込済)</p> <p>○重 株 本 六萬株 (額面五百萬圓拂込済)</p> <p>○決 算 期 昭和三十九年十月末</p> <p>○名 義 書 換 料 一枚十錢</p> <p>○大 株 主 名 監査役 川部孫四郎 有賀 長文 赤羽 克己 伊勢喜之助 牧田 景</p>	<p>○設 本 立 一千五百萬圓 (全額拂込済)</p> <p>○重 株 本 六萬株 (額面五百萬圓拂込済)</p> <p>○決 算 期 昭和三十九年十月末</p> <p>○名 義 書 換 料 一枚十錢</p> <p>○大 株 主 名 監査役 川部孫四郎 有賀 長文 赤羽 克己 伊勢喜之助 牧田 景</p>
--	--	--	--

大島製鋼所

東京市東區大島町四丁目一三
出張所 東京市東區大島町四丁目一三
(樽工ビル)

<p>○設 本 立 六百萬圓 (内拂込五百七十六萬圓)</p> <p>○重 株 本 十二萬株 (額面五百萬圓内四十八圓拂込済)</p> <p>○決 算 期 昭和三十九年十月末</p> <p>○名 義 書 換 料 一枚十錢</p> <p>○大 株 主 名 監査役 大川平三郎 白石 元治郎 門野 重九郎 専務 脇 道 豊</p>	<p>○設 本 立 六百萬圓 (内拂込五百七十六萬圓)</p> <p>○重 株 本 十二萬株 (額面五百萬圓内四十八圓拂込済)</p> <p>○決 算 期 昭和三十九年十月末</p> <p>○名 義 書 換 料 一枚十錢</p> <p>○大 株 主 名 監査役 大川平三郎 白石 元治郎 門野 重九郎 専務 脇 道 豊</p>	<p>○設 本 立 六百萬圓 (内拂込五百七十六萬圓)</p> <p>○重 株 本 十二萬株 (額面五百萬圓内四十八圓拂込済)</p> <p>○決 算 期 昭和三十九年十月末</p> <p>○名 義 書 換 料 一枚十錢</p> <p>○大 株 主 名 監査役 大川平三郎 白石 元治郎 門野 重九郎 専務 脇 道 豊</p>	<p>○設 本 立 六百萬圓 (内拂込五百七十六萬圓)</p> <p>○重 株 本 十二萬株 (額面五百萬圓内四十八圓拂込済)</p> <p>○決 算 期 昭和三十九年十月末</p> <p>○名 義 書 換 料 一枚十錢</p> <p>○大 株 主 名 監査役 大川平三郎 白石 元治郎 門野 重九郎 専務 脇 道 豊</p>
---	---	---	---

東海鋼業

東京市麹町區丸ノ内一丁目二ノ一

<p>○設 本 立 大正五年五月十二日 (創立資本金三百萬圓)</p> <p>○重 株 本 六萬株 (額面五百圓内三十七圓五十錢拂込済)</p> <p>○決 算 期 昭和三十九年十月末</p> <p>○名 義 書 換 料 一枚十錢</p> <p>○大 株 主 名 監査役 長谷川太郎 吉 大西 良輔 下村 齊次郎</p>	<p>○設 本 立 大正五年五月十二日 (創立資本金三百萬圓)</p> <p>○重 株 本 六萬株 (額面五百圓内三十七圓五十錢拂込済)</p> <p>○決 算 期 昭和三十九年十月末</p> <p>○名 義 書 換 料 一枚十錢</p> <p>○大 株 主 名 監査役 長谷川太郎 吉 大西 良輔 下村 齊次郎</p>	<p>○設 本 立 大正五年五月十二日 (創立資本金三百萬圓)</p> <p>○重 株 本 六萬株 (額面五百圓内三十七圓五十錢拂込済)</p> <p>○決 算 期 昭和三十九年十月末</p> <p>○名 義 書 換 料 一枚十錢</p> <p>○大 株 主 名 監査役 長谷川太郎 吉 大西 良輔 下村 齊次郎</p>	<p>○設 本 立 大正五年五月十二日 (創立資本金三百萬圓)</p> <p>○重 株 本 六萬株 (額面五百圓内三十七圓五十錢拂込済)</p> <p>○決 算 期 昭和三十九年十月末</p> <p>○名 義 書 換 料 一枚十錢</p> <p>○大 株 主 名 監査役 長谷川太郎 吉 大西 良輔 下村 齊次郎</p>
--	--	--	--

吾婦製鋼所

東京市向島區吾婦町東四丁目九三

<p>○設 本 立 昭和三十八年八月十九日 (創立資本金二百萬圓)</p> <p>○重 株 本 四萬株 (額面五十圓拂込済)</p> <p>○決 算 期 昭和三十九年十月末</p> <p>○名 義 書 換 料 一枚十錢</p> <p>○大 株 主 名 監査役 池田 尚郎 高橋 正雄 藤井 壽八</p>	<p>○設 本 立 昭和三十八年八月十九日 (創立資本金二百萬圓)</p> <p>○重 株 本 四萬株 (額面五十圓拂込済)</p> <p>○決 算 期 昭和三十九年十月末</p> <p>○名 義 書 換 料 一枚十錢</p> <p>○大 株 主 名 監査役 池田 尚郎 高橋 正雄 藤井 壽八</p>	<p>○設 本 立 昭和三十八年八月十九日 (創立資本金二百萬圓)</p> <p>○重 株 本 四萬株 (額面五十圓拂込済)</p> <p>○決 算 期 昭和三十九年十月末</p> <p>○名 義 書 換 料 一枚十錢</p> <p>○大 株 主 名 監査役 池田 尚郎 高橋 正雄 藤井 壽八</p>	<p>○設 本 立 昭和三十八年八月十九日 (創立資本金二百萬圓)</p> <p>○重 株 本 四萬株 (額面五十圓拂込済)</p> <p>○決 算 期 昭和三十九年十月末</p> <p>○名 義 書 換 料 一枚十錢</p> <p>○大 株 主 名 監査役 池田 尚郎 高橋 正雄 藤井 壽八</p>
---	---	---	---

大日本炭礦

東京市京橋區京橋一丁目二ノ七千代田信託ビル
(舊稱 本山炭礦株式會社)
大正五年十二月廿六日(創立資本金百萬元)

資本金	1,500,000	1,500,000
株主名數	21,000	21,000
役員	社長 占賀春一 監查役 高津六平 五月末、十一月末	常務 館香綠 增田安三郎 六月、十二月
決算期	昭和三十九年下期末	昭和三十九年下期末
大株主名	昭和三十九年下期末	昭和三十九年下期末
採炭及販賣	昭和三十九年下期末	昭和三十九年下期末
資本金變化	昭和三十九年下期末	昭和三十九年下期末
貸借對照表	昭和三十九年下期末	昭和三十九年下期末
損益計算表	昭和三十九年下期末	昭和三十九年下期末
貸借對照表	昭和三十九年下期末	昭和三十九年下期末
損益計算表	昭和三十九年下期末	昭和三十九年下期末

鳳泉無煙炭礦

朝鮮平安南道价川郡北面鳳泉里
出張所 東京市麴町區内山下町
(東洋ビル)
昭和三十九年二月九日(年創立資本金五百萬元)

資本金	500,000	500,000
株主名數	10,000	10,000
役員	社長 伊藤竹三郎 監查役 渡邊勝三郎 六月末、十二月末	專務 福井武次郎 片山義勝 二月、八月
決算期	昭和三十九年下期末	昭和三十九年下期末
大株主名	昭和三十九年下期末	昭和三十九年下期末
採炭及販賣	昭和三十九年下期末	昭和三十九年下期末
資本金變化	昭和三十九年下期末	昭和三十九年下期末
貸借對照表	昭和三十九年下期末	昭和三十九年下期末
損益計算表	昭和三十九年下期末	昭和三十九年下期末
貸借對照表	昭和三十九年下期末	昭和三十九年下期末
損益計算表	昭和三十九年下期末	昭和三十九年下期末

朝鮮無煙炭

朝鮮京城府南大門通五丁目一
大正六年三月二十六日(創立資本金一千萬元)

資本金	1,000,000	1,000,000
株主名數	10,000	10,000
役員	社長 加藤清次 監查役 高橋茂太郎 六月末、十二月末	常務 坂本威郎 大橋新太郎 鳥田勝之助 松本源一郎 二月、八月
決算期	昭和三十九年下期末	昭和三十九年下期末
大株主名	昭和三十九年下期末	昭和三十九年下期末
採炭及販賣	昭和三十九年下期末	昭和三十九年下期末
資本金變化	昭和三十九年下期末	昭和三十九年下期末
貸借對照表	昭和三十九年下期末	昭和三十九年下期末
損益計算表	昭和三十九年下期末	昭和三十九年下期末
貸借對照表	昭和三十九年下期末	昭和三十九年下期末
損益計算表	昭和三十九年下期末	昭和三十九年下期末

朝鮮無煙炭礦

大阪市東區今橋一丁目一〇
大正六年三月二十六日(創立資本金二百萬元)

資本金	200,000	200,000
株主名數	2,000	2,000
役員	社長 津田榮太郎 監查役 中川太一郎 五月末、十一月末	常務 井上利助 土居剛吉郎 津田榮太郎 平井仁兵衛 稻垣庄三郎 西山信治郎
決算期	昭和三十九年下期末	昭和三十九年下期末
大株主名	昭和三十九年下期末	昭和三十九年下期末
採炭及販賣	昭和三十九年下期末	昭和三十九年下期末
資本金變化	昭和三十九年下期末	昭和三十九年下期末
貸借對照表	昭和三十九年下期末	昭和三十九年下期末
損益計算表	昭和三十九年下期末	昭和三十九年下期末
貸借對照表	昭和三十九年下期末	昭和三十九年下期末
損益計算表	昭和三十九年下期末	昭和三十九年下期末

産金買上値段

年月日	買上値	標準爲替	年月日	買上値	標準爲替
昭和10. 1. 11	3.09 (11.58)	日英爲替 1志21片(買唱) 倫敦金塊 7磅1.2166志	昭和7. 8. 29	(2.25) 8.46	24.8438
			8	(2.09) 7.84	27.125
9. 4. 7	2.95 (11.06)		7. 18	(2.06) 7.74	27.75
8. 11. 24	2.65 (9.94)		6. 20	(1.99) 7.47	31.5
			13	(1.93) 7.27	32.5
9. 8	2.36 (8.88)	買上表位 10瓦 23.68	6	(1.91) 7.18	33
4. 24	(2.36) 8.88	22.58	5. 30	(1.96) 7.37	32
3. 27	(2.46) 9.25	21.0625	23	(1.96) 7.37	32
20	(2.47) 9.29	21	16	(1.98) 7.27	32.5
2. 20	(2.47) 9.29	21	9	(1.91) 7.18	33
1. 30	(2.49) 9.37	20.77	2	(1.93) 7.27	32.5
9	(2.48) 9.33	20.9	4. 25	(1.91) 7.18	33
7. 12. 19	(2.51) 9.44	20.53	18	(1.89) 7.11	33.375
11. 28	(2.49) 9.37	20.7463	11	(1.90) 7.13	33.25
7	(2.37) 8.90	22.5	7. 12. 19	(1.91) 7.18	33
10. 18	(2.28) 8.56	23.9076	3. 28	(1.93) 7.25	32.625
9. 19	(2.31) 8.68	23.4062	21	(1.96) 7.35	32.125
			14	(1.98) 7.45	31.625
			7	(1.93) 7.25	32.625

四一五

- 備考 (1) 昭和7年3月4日産金時價買上決定 同月7日ヨリ實施
 (2) 同年6月27日ヨリ7月17日マテ買上値發表一時中止 (但地金商救済ノ便法トシテ7月13日迄ニ買上申込ノ向ニ限リ7圓47銭ヲ以テ買上ニ應ズ)
 (3) 同年7月18日ヨリ買上産金業者ヲ特定シ 買上値算定方法ヲ變更シテ再開 (算定法ハ從來ノ大藏省ノ認メタル對米電信賣爲替相場ニ法定評價ト該爲替相場トノ差額ノ10分ノ1ヲ加ヘタルモノヲ標準トスルニ對シ 差額ノ10分ノ2トヲ加ヘタルモノニ改ム)
 (4) 昭和8年3月7日米國金禁輸ノ爲メ一時中止 同月20日ヨリ再び買上開始
 (5) 同年11月22日買上値算定方法ヲ倫敦金塊及日英爲替相基準ニ改メ 同月24日ヨリ實施ス
 (6) 昭和9年4月7日新ニ制定サレタル日本銀行金買入法ニ基キ日銀買上トナル
 (7) 買上値ノ單位ハ1瓦、括弧ハ1匁ニ換算シタルモノ (昭和8年4月24日以前ハ1匁單位ヲ以テ發表サル、括弧内ハ1瓦ニ換算シタルモノ)

世界金産額表 (商工省調)

年別	世界	フランス パール	北米合衆國	カナダ	ロシア	メキシコ	オースト ラリーヤ
昭和8年	785,668	342,682	75,740	91,681	87,586	20,155	35,457
7	750,766	359,355	77,995	94,884	61,896	18,739	31,197
6	694,121	338,337	74,520	83,789	52,906	19,378	24,383
5	649,768	333,316	70,903	65,537	44,592	20,854	19,342
4	607,607	323,859	68,964	59,977	31,103	20,367	18,191
3	611,388	322,054	69,461	58,804	37,324	21,745	19,679
2	605,099	314,844	68,339	57,627	33,000	22,556	20,031
大正15年	599,681	309,627	69,628	54,562	30,860	24,032	20,326
14	593,420	298,519	75,021	53,988	30,642	24,541	21,023
13	千オンス 18,792	千オンス 9,574	千オンス 2,528	千オンス 1,525	千オンス 62	千オンス 797	千オンス 799
12	17,895	9,148	2,426	1,233	25	781	876

鑛業統計

本邦金産額表 (商工省調)

年別	内地		朝鮮		臺灣		計	
	數量	價額	數量	價額	數量	價額	數量	價額
昭和8年	13,728	33,846	11,508	29,394	652	1,676	25,888	63,240
7	12,497	29,972	9,700	19,633	817	1,738	23,014	47,344
6	12,275	16,522	9,031	9,583	553	734	21,859	26,840
5	12,067	16,120	6,186	6,618	487	645	18,741	23,383
4	10,422	14,764	5,552	5,874	462	636	16,437	21,275
3	10,390	14,685	5,175	5,692	280	387	15,846	20,765
2	9,606	13,170	5,642	6,133	457	621	15,706	19,926
大正15年	9,098	12,767	7,158	7,904	308	427	16,565	21,098
14	8,463	13,154	4,692	6,088	242	374	13,398	19,618
13	7,600	10,599	4,171	4,972	269	385	12,041	15,956
12	7,691	10,209	3,926	4,252	419	556	12,037	15,018

四一四

年 別	水曜會建値		倫敦現物		紐育現物(公定)	
	最高	最低	最高	最低	最高	最低
昭和 9 年	61,149	43,448	25½	18⅞	55½	41½
8	47,340	37,299	20½	16½	45	24½
7	42,000	24,935	20⅞	16⅞	31	24½
6			21⅞	12	37½	25½
(4-12月)	26,882	16,922				
(1-3月)	75,462	62,395				
5	108,449	75,079	21⅞	14⅞	46⅞	30⅞
4	153,038	114,255	26⅞	21⅞	57½	46½
3	162,747	144,022	28⅞	26⅞	63⅞	56½
2	153,613	131,672	28	24½	60	53⅞
大正 15 年	181,516	129,668	31⅞	24½	68⅞	51½
14	—	—	33⅞	31⅞	72½	66½
13	—	—	36⅞	31½	72½	62½
12	—	—	33⅞	30½	68⅞	62½
11	—	—	37⅞	30⅞	73⅞	62⅞
10	—	—	43⅞	30⅞	73⅞	52⅞
9	—	—	89½	38⅞	137	59½
8	—	—	79½	47⅞	137½	101½
7	—	—	49½	42½	101½	85½
6	—	—	55	35½	108½	71½
5	—	—	37½	26⅞	77½	56½
4	—	—	27½	22⅞	—	—
3	—	—	27½	22½	—	—

備考 水曜會建値ハ1斤(但昭和6年3月迄ハ貫建)倫敦、紐育ハ各1オンス

世界銀産額表 (商工省調)

年 別	世界	メキシコ	北米合衆國	南アメリカ	オーストラリア	ヨーロッパ	英領インド
昭和 8 年	5,062	2,137	689	354	342	435	188
7	5,034	2,222	757	384	217	341	155
6	5,996	2,667	958	473	269	400	183
5	7,710	3,267	1,572	729	315	374	219
4	8,074	3,375	1,901	832	307	348	226
3	7,995	3,364	1,812	895	319	337	230
2	7,788	3,241	1,873	832	226	359	186
大正 15 年	7,848	3,047	1,930	940	347	356	158
14	7,600	2,879	2,050	865	344	306	150
13	千オンス 239,131	千オンス 91,486	千オンス 65,497	千オンス 26,660	千オンス 10,739	千オンス 9,453	千オンス 5,309
12	243,329	90,859	73,296	27,355	10,806	8,214	4,863

本邦銀産額表 (商工省調)

年 別	内地		朝鮮		臺灣		計	
	數量	價額	數量	價額	數量	價額	數量	價額
昭和 8 年	185,610	8,037	21,864	721	231	8	207,705	8,767
7	163,625	5,386	18,351	552	607	16	182,584	5,956
6	167,583	3,484	11,404	206	552	10	179,539	3,700
5	175,063	4,510	2,101	58	471	10	177,636	4,579
4	160,604	6,139	1,702	59	366	12	162,673	6,212
3	160,023	6,516	1,744	59	365	13	162,133	6,589
2	140,946	5,452	1,600	54	562	20	143,109	5,527
大正 15 年	139,252	6,023	1,570	65	448	17	141,271	6,106
14	126,194	6,823	1,503	99	360	18	128,053	6,941
13	110,178	5,700	1,700	76	342	16	112,221	5,793
12	111,890	4,862	1,344	55	569	24	113,803	4,942

鑛業統計

銅 需 給 表 (日本鑛業調)

年 別	日本産銅	輸 入 高	輸 出 高	消 費 高	年末在庫高
昭和 9 年	66,490	46,991	1,090	113,428	2,773
8	69,120	13,326	153	82,514	2,872
7	70,646	296	2,767	72,171	3,092
6	76,408	209	3,263	70,421	7,089
5	79,762	1,181	20,568	69,017	4,156
4	74,608	4,936	2,135	70,382	12,798
3	66,036	14,664	117	79,902	5,771
2	63,384	9,789	74	72,635	5,090
大正 15 年	65,566	14,133	136	79,965	4,626
14	65,690	3,177	267	73,589	5,028
13	62,937	6,935	327	63,852	10,017
12	63,808	6,800	362	74,826	4,324

四一九

銅 相 場 表

年 別	水 曜 會 建 値 (100斤)		倫 敦 (電氣銅1噸)		紐 育 (電氣銅1封度)	
	最 高	最 低	最 高	最 低	最 高	最 低
昭和 9 年	77.05	64.95	37. 19.375	28. 5.	9.000	8.000
8	84.50	67.25	38. 19.375	27. 3.75	9.000	5.000
7	49.85	79.55	49. 10.	30. 0.	7.500	5.000
6	60.50	42.07	50. 3.75	28. 16.875	12.000	6.250
5	88.10	55.70	98. 9.375	73. 3.125	24.000	16.750
4	127.45	88.10	98. 9.375	73. 3.125	24.000	16.750
3	92.00	79.20	77. 10.	66. 10.	16.500	14.000
2	49.40	44.00	67. 0.	59. 17.5	14.000	12.500
大正 15 年	47.896	67. 10.	63. 15.	14.500	13.375	
14	51.762	72. 5.	63. 10.	15.250	13.375	
13	49.710	74. 15.	64. 15.	15.125	12.375	
12	48.134	83. 5.	63. 5.	17.500	12.500	

備考 大正15年以前ノ水曜會建値ハ1ヶ年ノ平均

世界銅産額表 (商工省調)

年 別	世 界	北米合衆國	チ リ ー	アフリカ	カナダ	メキシコ	ロシヤ
昭和 8 年	1,038	211	163	180	135	40	37
7	885	231	103	128	113	34	32
6	1,345	475	224	153	132	52	31
5	1,572	644	222	164	137	68	34
4	1,930	931	316	156	109	78	37
3	1,717	848	289	128	87	65	20
2	1,526	768	239	112	64	57	13
大正 15 年	1,483	796	202	97	58	56	10
14	1,443	774	189	107	51	53	9
13	1,367	741	190	104	46	44	3
12	1,241	640	182	72	36	54	2

鑛業統計

本邦銅産額表 (商工省調)

年 別	内 地		朝 鮮		臺 灣		計	
	數 量	價 額	數 量	價 額	數 量	價 額	數 量	價 額
昭和 8 年	69,032	50,771	784	417	1,365	274	71,183	51,463
7	71,876	39,120	693	307	1,620	294	74,190	39,722
6	75,848	33,627	698	224	1,383	174	77,930	34,027
5	79,032	50,231	589	1,389	721	154	80,343	51,775
4	75,469	69,399	549	1,348	260	67	76,276	70,816
3	68,232	55,271	607	1,027	418	88	69,258	56,387
2	66,571	47,888	1,004	890	577	171	68,153	48,951
大正 15 年	67,365	50,766	778	507	887	261	69,031	51,535
14	66,486	53,467	423	294	297	60	67,208	53,823
13	63,056	48,541	—	—	1,153	130	64,209	48,672
12	59,345	44,345	—	—	706	540	60,052	44,886

備考 △印ハ沈澱銅

四一八

鐵業統計

内地石炭需給表 (石炭時報)

年 別	前年未貯 港及市場貯	送 出 炭	輸 入 炭	輸 出 炭	推定國內 消費高	相 場	
						最 高	最 低
	千噸	千噸	千噸	千噸	千噸	円	円
昭和 9 年	753	32,206	3,996	1,070	35,207	16.80	15.80
8	1,236	29,442	3,440	1,535	31,637	16.10	12.50
7	1,375	23,760	2,673	1,365	25,206	12.06	10.08
6	2,543	23,189	2,650	1,515	24,643	13.36	11.50
5	2,360	25,327	2,650	2,097	25,727	15.10	12.50
4	2,258	28,070	3,203	2,013	28,961	15.75	14.92
3	1,610	27,537	2,736	2,150	27,933	15.74	15.63
2	1,375	27,588	2,661	2,173	27,711	18.19	17.91
大正 15 年	2,511	26,234	2,008	2,589	26,789	105.60	100.70
14	1,909	25,758	1,741	2,677	24,219	104.80	96.50

備考 昭和六年以前ノ前年末貯炭中ニハ坑所貯炭ヲ含ム
石炭相場ハ豊前一等塊炭大阪渡、大正15年迄ハ1萬斤、昭和2年以後ハ建建
昭和2年ハ1—6月ノ六ヶ月、翌3年ハ10—12月ノ三ヶ月ノ最高最低ナリ

本邦石炭埋藏量 (商工省鑛山局調)

地 方 別 類 別	北 海 道	東 北	關 東 中 部	近 畿、中 國 及 四 國	九 州、沖 繩	亞 炭 田
	千噸	千噸	千噸	千噸	千噸	千噸
既 探 掘	132,281	64,674	19,281	64,207	733,575	66,965
不 可 掘	178,269	57,874	7,871	93,114	693,877	18,859
未 探 掘	8,009,082	924,859	291,356	865,835	6,126,741	478,460
内 譯 現 推 豫 存 定 想	2,032,825	151,724	56,876	486,949	3,166,276	65,765
	1,766,699	157,673	131,228	201,555	1,655,764	132,582
	4,209,558	615,462	103,252	177,831	1,304,701	275,113

本邦炭種別埋藏量 (商工省鑛山局調)

	現存炭量中實收炭	推定炭量中實收炭	實收炭合計
	千噸	千噸	千噸
無煙炭燧石	318,000	79,000	397,000
瀝青炭	3,860,000	2,134,000	5,994,000
亞炭	38,000	53,000	91,000
合 計	4,216,000	2,266,000	6,482,000

備考 兩表共昭和4年ヨリ同6年ニ亙ル鑛山局調査ニ依ル(同7年發表)

四二一

本邦鋼材需給表 (商工省調)

年 別	生 産	輸 移 入	輸 移 出	差引需要額
	千噸	千噸	千噸	千噸
昭和 8 年	2,863,155	409,862	435,297	2,837,720
7	2,113,637	235,165	299,867	2,048,935
6	1,662,858	265,548	203,547	1,724,859
5	1,919,290	437,103	237,719	2,120,450
4	2,033,880	790,058	203,771	2,620,167
3	1,720,489	824,737	181,944	2,363,282
2	1,415,121	814,264	155,743	2,073,642
大正 15 年	1,256,302	924,731	120,389	2,060,574
14	1,042,978	532,891	107,505	1,468,352
13	841,347	1,154,402	91,095	1,904,645
12	754,674	799,177	97,853	1,455,998

本邦銑鐵需給表 (商工省調)

年 別	内地生産	輸 移 入	輸 移 出	差引需要額
	千噸	千噸	千噸	千噸
昭和 8 年	1,423,889	801,283	437	2,224,733
7	1,010,761	650,380	652	1,660,489
6	917,342	494,575	2,551	1,409,366
5	1,187,491	518,011	5,412	1,700,090
4	1,112,437	794,861	3,771	1,903,527
3	1,109,627	712,734	4,904	1,817,457
2	912,183	580,670	4,325	1,488,528
大正 15 年	822,832	508,412	4,686	1,325,558
14	696,720	402,568	6,503	1,092,785
13	599,026	520,122	7,270	1,111,881
12	610,751	429,442	5,231	1,034,962

備考 昭和9年度ハ兩表共概數ナリ

鐵業統計

四二〇

年 別	地 域	試 掘		探 掘		合 計	
		坪 數	鑛區數	坪 數	鑛區數	坪 數	鑛區數
		千坪		千坪		千坪	
内 地		425,569,141	692	63,625,191	375	489,194,332	1,067
北 海 道		102,751,975	135	7,765,232	21	110,517,207	156
樺 太		45,651,774	57	8,784,632	10	54,436,406	67
臺 灣		—	—	40,377,159	50	40,377,159	50
總 計		573,972,890	884	120,552,214	456	694,525,104	1,340

備考 臺灣樺太ハ昭和8年1月1日現在其他ハ同年7月1日現在

製油相場表 (日石調)

年 別	揮發油(赤蝙蝠)		燈 油(白蝙蝠)		機械油(Bマシ)		輕 油(青全勝)	
	最 高	最 低	最 高	最 低	最 高	最 低	最 高	最 低
	円	円	円	円	円	円	円	円
昭和 9 年	5.40	5.00	4.50	4.20	4.60	3.80	4.00	3.50
8	5.40	5.20	5.40	4.50	3.70	3.00	4.70	3.80
7	5.70	4.10	5.50	4.10	5.80	4.00	4.80	2.95
6	5.90	5.80	5.20	5.10	6.50	5.20	4.00	3.40
5	5.80	5.20	5.40	4.90	4.90	4.30	3.50	3.00
4	6.50	5.70	5.50	5.00	4.90	4.50	3.50	3.10
3	6.80	6.10	5.60	5.10	5.20	4.80	3.60	3.20
2	7.00	6.30	5.80	5.20	5.30	4.90	3.60	3.00
大正 15 年	7.80	7.20	5.70	5.10	5.30	4.60	5.30	4.20
14	7.90	7.40	6.80	6.00	6.20	5.80	5.40	5.70
13	9.00	7.50	7.30	6.00	7.00	6.00	5.50	4.80
12	10.70	8.50	4.90	4.20	6.80	6.00	5.80	5.50

世界重要産油國原油産額表 (日石調)

年 別	北 米	ロ シ ア	グ エ ネ ズ エ ラ	ペ ル シ ヤ	ル ー マ ニ ャ	蘭 領 東 印 度	メ キ シ コ	世 界
昭和 8 年	898,874	148,901	120,882	49,581	50,971	38,512	33,904	1,416,577
7	785,159	149,719	115,319	48,877	52,160	38,656	32,200	1,303,157
6	850,275	161,900	118,770	44,300	47,600	35,500	33,039	1,370,278
5	898,011	125,555	136,669	45,828	41,624	41,729	39,530	1,410,138
4	1,007,323	99,507	137,472	42,145	34,758	39,279	44,688	1,485,919
3	901,474	84,704	105,749	43,461	30,773	32,118	50,151	1,324,742
2	901,129	77,018	63,134	39,688	26,368	27,459	64,121	1,262,584
大正 15 年	766,504	62,000	37,226	35,842	23,500	21,700	90,700	1,096,662
14	763,743	52,448	19,687	35,038	16,646	21,422	115,515	1,067,453
13	710,464	44,000	9,500	31,845	13,000	21,000	144,000	1,009,612
12	732,407	39,156	4,095	28,793	10,867	19,868	149,858	1,019,231

本邦原油需給並相場表 (日石調)

年 別	産 額	輸 入 高	原 油 相 場 (一石)			
			新 津		東 山	
			最 高	最 低	最 高	最 低
昭和 8 年	1,282	270,855	8.30	6.10	10.10	7.00
7	1,434	214,829	6.80	4.70	8.30	5.30
6	1,732	152,620	5.80	4.70	7.00	5.30
5	1,804	142,918	7.50	6.30	9.40	7.00
4	1,783	129,572	8.50	7.75	9.80	9.00
3	1,713	125,392	9.30	8.10	9.80	9.00
2	1,576	104,402	9.30	9.00	10.40	9.30
大正 15 年	1,573	86,172	10.00	9.30	12.50	11.40
14	1,658	103,141	12.30	9.25	14.20	11.50
13	1,600	77,980	14.00	12.30	15.20	13.25
12	1,590	44,821	13.70	11.00	13.00	12.00

備考 輸入高ハ民間原料油ノミニテ一部推定

關東電鐵會社一覽表

(昭和九年度)

會社名	資本金		借入金		利益率	配當率	道建設費		營業線		一軒當り一日一軒入		電氣事業	
	逕	積立金	借入	手形			建設費	營業線	建設費	一日一軒入	總收入	總支出	取付數	電販力
東武鐵道	27,750	5,550	6,670	45,100	8.5%	7.0%	64,184	4,000	1,164	5,194	3,494	2,676	11,355	7,950
京濱電鐵	13,000	1,618	1,641	17,639	5.8%	5.0%	17,434	4,000	338	2,005	6,783	2,753	3,755	7,390
京成電軌	17,250	2,667	2,677	25,060	10.4%	7.0%	35,306	855	532	2,160	10,001	4,499	1,561	7,390
京王電軌	10,300	1,587	1,633	7,650	9.4%	7.0%	36,707	843	453	1,010	9,277	3,984	2,499	7,390
王子電軌	9,500	1,984	1,984	8,450	14.4%	10.0%	8,866	458	257	87	4,098	2,499	2,999	7,390
西武鐵道	8,100	1,877	8,331	8,331	損	0.0%	3,366	879	153	39	3,487	2,533	2,499	7,390
玉川電鐵	7,950	1,690	5,500	5,500	8.4%	6.0%	7,777	337	339	115	2,843	2,499	3,555	7,390
小田原急行	15,000	1,260	2,379	2,379	2.1%	0.0%	28,644	1,011	260	64	7,094	4,093	3,555	7,390
東京地下鐵	18,000	2,430	2,757	2,757	6.3%	5.0%	33,000	71	4,633	647	4,335	1,076	1,076	7,390
目蒲電鐵	10,850	768	2,300	2,300	13.9%	10.0%	10,566	359	449	207	4,871	2,608	2,608	7,390
東横電鐵	8,600	1,680	1,680	1,680	5.6%	5.0%	15,409	263	55	198	4,336	3,641	3,641	7,390

備考 建設費中ニハ鐵道及軌道建設費ニ附屬スベキ動力設備費ヲ含マズ。但シ電氣事業ヲ兼營セザルモノニ於テハ動力設備ヲ含ム。利益率算出ニ當リテハ期中平均拂込資本金ニヨリ一日一軒當り收入ヲ算出スルニ當ツテハ期末營業線ニヨル。但シ保存費中ニテ支出サレタルモノハ之ノ限リニアラズ。

(部之西關) 圖路線鉄電

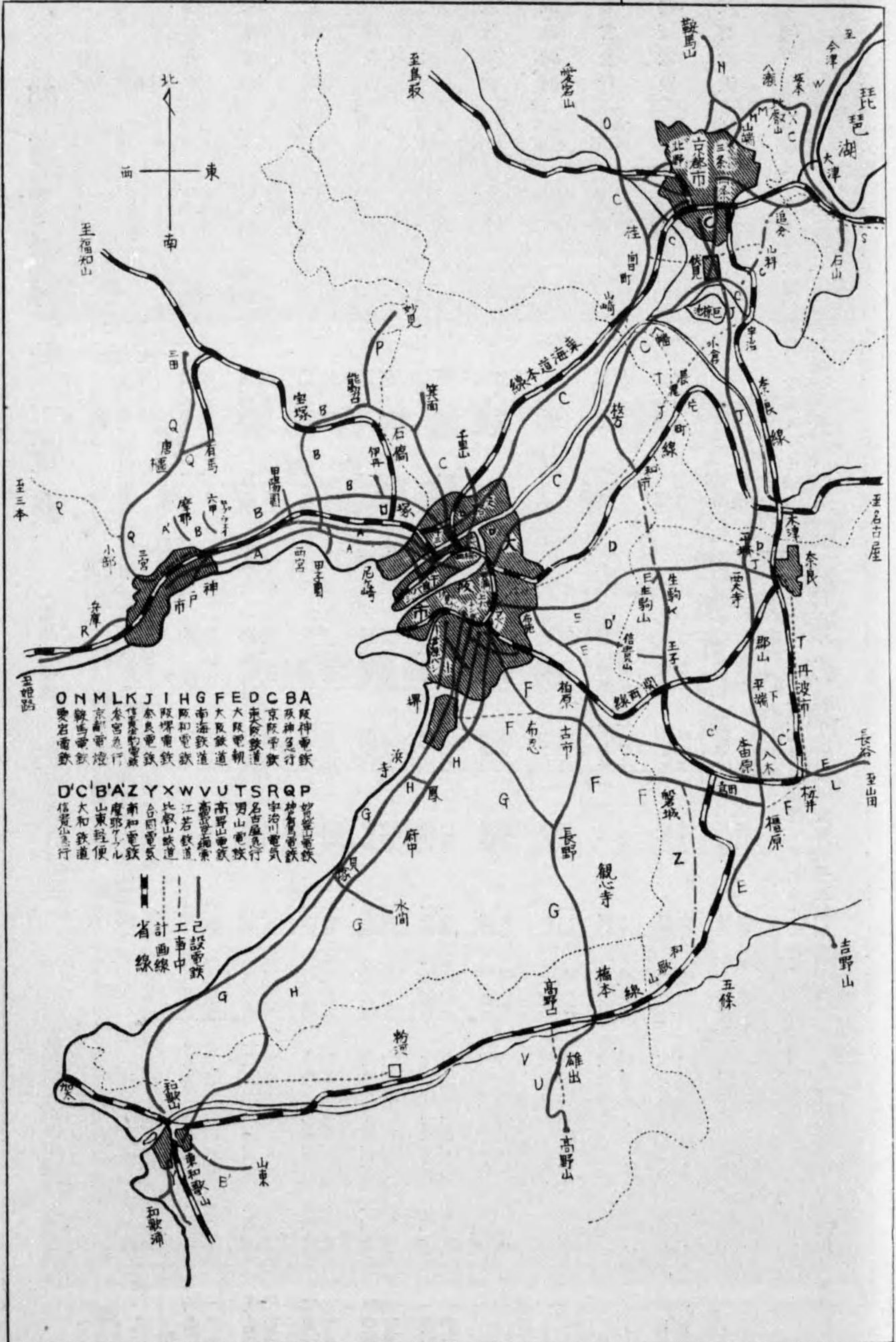

關西電鐵會社一覽表

(昭和九年度)

會社名	拂込		借入金	利率	配當率	運送		營業		電氣			
	資本	諸積立金				支拂	利息	一日	一月	一	一	取付	電販
南海鐵道	四三、二〇〇	六、四〇三	二、三、九五六	一一・八	一〇・〇	五、一三四	一、五〇七	一、七四	二、六、四三三	一、七、四七六	三、三、八六九	二、七、三六	二、五〇〇
阪神電鐵	四七、五〇〇	四、三三三	三、三、三五〇	一一・六	一〇・〇	五、五九	一、五〇七	一、七四	三、〇、九五九	一、九、五五九	三、一、八六四	三、〇、一六三	二、五〇〇
京阪電鐵	五八、九九四	四、九四五	四、六、五〇〇	一一・四	九・〇	三、七、六四三	七、二・〇	一、七三	二、一、八〇九	一、九、六七	一、三、〇八一	二、六、〇九	二、八、八
阪神急行	三七、五〇〇	七、五九三	三、〇、〇〇〇	一三・七	一〇・〇	三、七、一九五	七、四・八	四、九七	一、八、二六四	一、九、二七〇	八、四、四五	三、五、五三	一、七、七
大阪電軌	三五、五六〇	二、八四一	三、九、三〇〇	九・〇	八・〇	四、〇、二五九	一、三、七・九	二、九	一、九、七四六	一、九、七四六	八、二、七	一、四、六〇〇	八、八〇〇
大阪鐵道	一六、〇一〇	八〇	一、七、六四六	一・八	〇	二、〇、九七八	五、四・一	二、七	四、〇、四一	四、〇、四一	二、二、四一	二、二、四一	二、二、四一
阪和電鐵	二〇、〇〇〇	〇	一、一、五〇〇	二・一	〇	二、八、九五九	六、二・八	九〇	五、六、九七	六、九三	四、〇、五一	四、〇、五一	四、〇、五一
參宮急行	二二、五〇〇	〇	二、〇、〇〇〇	〇・九	〇	二、八、三三五	一、三、六・一	二、六一	五、六、四四	五、六、四四	二、八、七	三、〇、五三	三、〇、五三
奈良電鐵	五、七五〇	〇	二、二、六四〇	四・三	〇	三、三、五七	三、四・五	三、七	一、九、六七	一、九、六七	一、二、五	一、二、五	一、二、五
阪堺電鐵	五、九九三	〇	一、二、七九一	〇・二	〇	三、三、五八	三、四・五	三、七	二、三、四八	二、三、四八	一、三、六九	一、三、六九	一、三、六九

備考 建設費中ニハ鐵道及軌道建設費ニ附屬スベキ動力設備費ヲ含マズ。但電氣事業ヲ兼營セザルモノニ於テハ之ヲ含ム。運輸事業ノ收入金中ニハ政府補助金ヲ含マズ。又一日總支出金中ニハ税金ハ含ムモ支拂利子及銷却金ヲ含マズ。但シ保存費中ニテ支出サレタルモノハ之ノ限ニアラズ。利益率ハ銷却金控除前ノ利益率デアル。利益率算出ハ期中平均拂込資本金ニヨル。一日一軒當リ收入算出ハ期末營業線ニヨル。

貴下の御健康の爲に
御家族の御幸福の爲に
御子達の御成育の爲に
御住宅は是非

『弊社沿線の郊外に』
當社主要經營地

野江 西極
寢屋川 桂槻
香里園 櫻ヶ丘
枚方東口 瑞崎
朝日ヶ丘 神崎
牧野 千里山線一帶

大阪天六

京阪電車地所課

電話堀川二三一

豊津住宅地

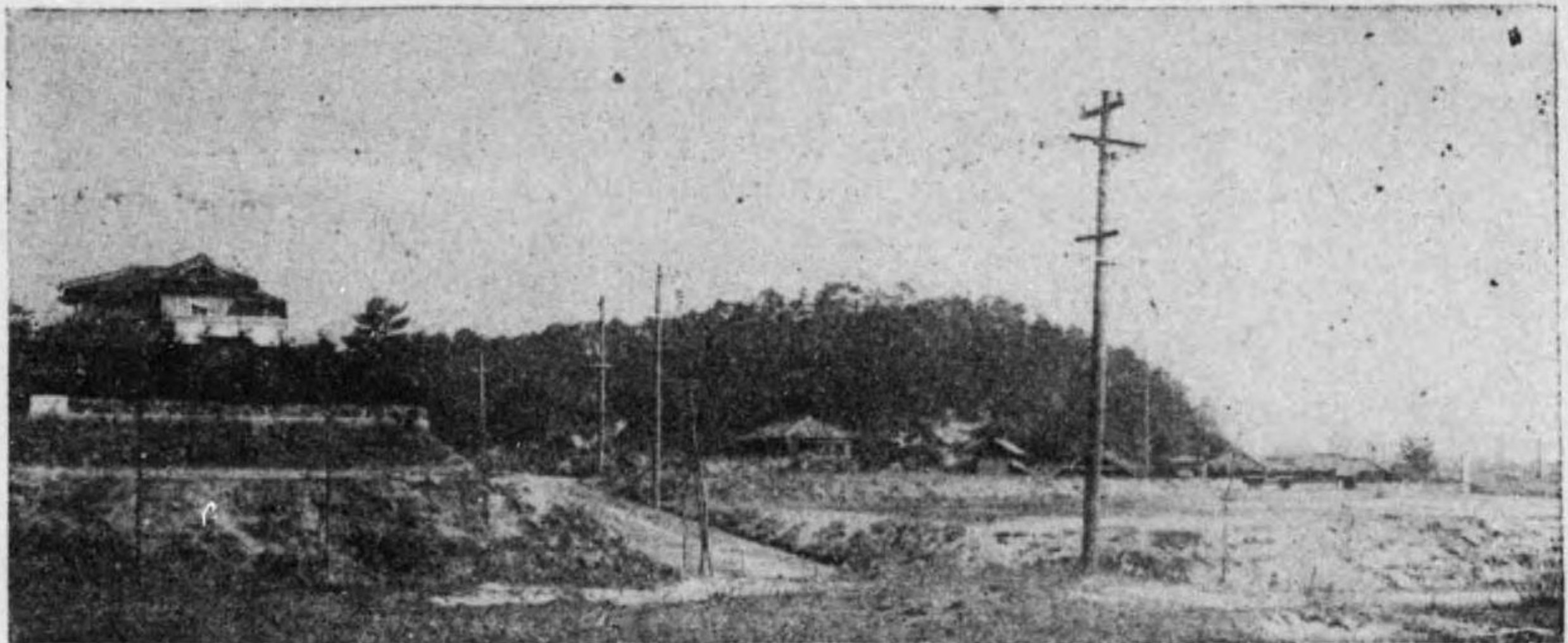

香里園住宅地



お伊勢まつり!

大和めぐり!!

伊勢大神宮

上六より二時間

奈良公園

上六より三十五分

あやめ池

上六より二十五分

生駒山上

上六より三十五分

信貴山

上六より三十五分

香落溪

名張下車バス
上六より一時間

赤目四十八瀧

赤目口下車バス
上六より五十五分

室生寺

室生口下車バス
上六より五十分

大軌参急電車

のりば大上六・電話天王寺3333

天下高野山

難波より二時間余
京阪神より樂に日歸

楠公遺蹟めぐりとハイキング

金剛山・千早城址・觀心寺・赤阪誕生地
岩湧山・天野山・楠妣庵・大江時親遺蹟



南紀樂園

白濱湯崎温泉

難波より毎日直通運轉

熊野めぐり

國立公園瀨峽
難波より連絡割引

魚つりの本場

加太淡輪
谷川深日
小島住吉箱作

南海電車

南海鐵道

大阪市南區難波新地六番町

明治二十九年五月十八日(創立資本金二百五十萬圓)

◆設立 資本金 七千萬圓(內拂込四千三百二十萬圓)	◆株數 舊株 四十八萬株 新株 四十八萬株 三新株 四十八萬株 三新株 四十八萬株	◆重役 社長 寺田 甚吉 副社長 肥塚 海次郎 監査役 佐々木 勇太郎 監査役 寺田 元之助 監査役 中山 隆吉 監査役 肥塚 海次郎 監査役 寺田 元之助	◆決算期 三月末	◆名義書換料 昭和三十九年九月末 昭和三十九年九月末 昭和三十九年九月末	◆大株主名 昭和三十九年九月末 昭和三十九年九月末 昭和三十九年九月末	◆株式相場 昭和三十九年九月末 昭和三十九年九月末 昭和三十九年九月末	◆營業 最高 最低 平均	◆旅客人員 昭和三十九年九月末 昭和三十九年九月末 昭和三十九年九月末	◆貨物運輸量 昭和三十九年九月末 昭和三十九年九月末 昭和三十九年九月末	◆發電所出力 昭和三十九年九月末 昭和三十九年九月末 昭和三十九年九月末	◆販賣電力 昭和三十九年九月末 昭和三十九年九月末 昭和三十九年九月末	◆電燈取付數 昭和三十九年九月末 昭和三十九年九月末 昭和三十九年九月末	◆電燈料金 昭和三十九年九月末 昭和三十九年九月末 昭和三十九年九月末	◆株主優待券 昭和三十九年九月末 昭和三十九年九月末 昭和三十九年九月末
---------------------------------	---	---	-------------	---	--	--	-----------------------	--	---	---	--	---	--	---

南海鐵道業績一覽表

資本金變化

年次	事項	資本金	資拂本金込	諸積立金	支拂借入金	收入金	支出金	益差	金引	配當金	配當率	繰越金	營業	鐵道建設費	設備費
大正十一年	三月末	3,000,000	10,127,000	2,133,000	0	4,500,000	2,650,000	1,850,000	1,850,000	1,850,000	58.3%	1,850,000	1,850,000	1,850,000	1,850,000
同十二年	三月末	3,000,000	10,127,000	2,133,000	0	4,500,000	2,650,000	1,850,000	1,850,000	1,850,000	58.3%	1,850,000	1,850,000	1,850,000	1,850,000
同十三年	三月末	3,000,000	10,127,000	2,133,000	0	4,500,000	2,650,000	1,850,000	1,850,000	1,850,000	58.3%	1,850,000	1,850,000	1,850,000	1,850,000
同十四年	三月末	3,000,000	10,127,000	2,133,000	0	4,500,000	2,650,000	1,850,000	1,850,000	1,850,000	58.3%	1,850,000	1,850,000	1,850,000	1,850,000
同十五年	三月末	3,000,000	10,127,000	2,133,000	0	4,500,000	2,650,000	1,850,000	1,850,000	1,850,000	58.3%	1,850,000	1,850,000	1,850,000	1,850,000
昭和元年	三月末	3,000,000	10,127,000	2,133,000	0	4,500,000	2,650,000	1,850,000	1,850,000	1,850,000	58.3%	1,850,000	1,850,000	1,850,000	1,850,000
昭和二年	三月末	3,000,000	10,127,000	2,133,000	0	4,500,000	2,650,000	1,850,000	1,850,000	1,850,000	58.3%	1,850,000	1,850,000	1,850,000	1,850,000
昭和三年	三月末	3,000,000	10,127,000	2,133,000	0	4,500,000	2,650,000	1,850,000	1,850,000	1,850,000	58.3%	1,850,000	1,850,000	1,850,000	1,850,000
昭和四年	三月末	3,000,000	10,127,000	2,133,000	0	4,500,000	2,650,000	1,850,000	1,850,000	1,850,000	58.3%	1,850,000	1,850,000	1,850,000	1,850,000
昭和五年	三月末	3,000,000	10,127,000	2,133,000	0	4,500,000	2,650,000	1,850,000	1,850,000	1,850,000	58.3%	1,850,000	1,850,000	1,850,000	1,850,000
昭和六年	三月末	3,000,000	10,127,000	2,133,000	0	4,500,000	2,650,000	1,850,000	1,850,000	1,850,000	58.3%	1,850,000	1,850,000	1,850,000	1,850,000
昭和七年	三月末	3,000,000	10,127,000	2,133,000	0	4,500,000	2,650,000	1,850,000	1,850,000	1,850,000	58.3%	1,850,000	1,850,000	1,850,000	1,850,000
昭和八年	三月末	3,000,000	10,127,000	2,133,000	0	4,500,000	2,650,000	1,850,000	1,850,000	1,850,000	58.3%	1,850,000	1,850,000	1,850,000	1,850,000
昭和九年	三月末	3,000,000	10,127,000	2,133,000	0	4,500,000	2,650,000	1,850,000	1,850,000	1,850,000	58.3%	1,850,000	1,850,000	1,850,000	1,850,000

△貨借對照表 昭和三十九年(單位千圓) 九月末 三月末	△損益計算表 昭和三十九年(單位千圓)																												
<table border="1"> <tr><td>△資</td><td>26,800</td></tr> <tr><td>△債</td><td>26,800</td></tr> <tr><td>△貸</td><td>26,800</td></tr> <tr><td>△借</td><td>26,800</td></tr> <tr><td>△對</td><td>26,800</td></tr> <tr><td>△照</td><td>26,800</td></tr> <tr><td>△表</td><td>26,800</td></tr> </table>	△資	26,800	△債	26,800	△貸	26,800	△借	26,800	△對	26,800	△照	26,800	△表	26,800	<table border="1"> <tr><td>△收</td><td>4,918</td></tr> <tr><td>△入</td><td>4,918</td></tr> <tr><td>△支</td><td>4,918</td></tr> <tr><td>△出</td><td>4,918</td></tr> <tr><td>△計</td><td>4,918</td></tr> <tr><td>△算</td><td>4,918</td></tr> <tr><td>△表</td><td>4,918</td></tr> </table>	△收	4,918	△入	4,918	△支	4,918	△出	4,918	△計	4,918	△算	4,918	△表	4,918
△資	26,800																												
△債	26,800																												
△貸	26,800																												
△借	26,800																												
△對	26,800																												
△照	26,800																												
△表	26,800																												
△收	4,918																												
△入	4,918																												
△支	4,918																												
△出	4,918																												
△計	4,918																												
△算	4,918																												
△表	4,918																												

阪和電氣鐵道

大阪市天王寺區悲田院町九三

設立 大正十五年五月十四日 (創立資本金二千萬圓)

資本金 二千萬圓 (金額拂込済)

株數 四十萬株 (額面五十圓拂込済)

役員
社長 木村 清
取締役 林 安繁 太田 光熙 高取 盛田 千里
竹中 源助 木本 主一郎
監査役 橋本 喜作 川崎 肇 長尾 良吉
兼支配人 平松 憲夫

決算期 三月末、九月末
配當期 五月、十一月 (四月末、十月末現在株主ニ支拂フ)

名義替換料 一枚十錢
期末株主數 昭和九年九月末 四、二八四 同年三月末 四、三九六

大株主名
高取 鐵業 九、〇〇〇 合同 電氣 七、〇〇〇 谷口豊三郎 六、八〇〇
宇治川電氣 六、五〇〇 筒井 役平 六、二五〇 天野 合名 五、〇〇〇
長尾 良吉 四、六五〇 大阪 海上 四、一〇〇 住友 弘史 三、〇〇〇
堀 朝近 三、〇〇〇 木村 清 三、〇〇〇 岸本吉左衛門 三、〇〇〇

株式相場
昭和九年同八年同七年同六年同五年同四年同三年
最高 三三・二 三三・三 三三・三 三三・三 三三・三 三三・三 三三・三
最低 二五・五 二五・五 二五・五 二五・五 二五・五 二五・五 二五・五

營業 最低 (本線) 天王寺 東和歌山 六・二軒
(支線) 濱寺 鳳町 一・六軒

工事認可線 紀伊村 粉河 (三月期) 六、〇七三、三九八人

乗客人員 (九月期) 八、三三〇、七七八人

貨物運送量 一四〇、五九七噸

購入電力 (宇治川電氣) 三、一〇〇 (合同電氣) 二、〇〇〇

所有土地 四、三三〇坪 內 鐵道用地 三、七〇、六八坪 特別土地 八五、三三坪

株主優待券 五百株以上ノ株主ニ交付ス

貸借對照表

昭和九年(單位千圓)

△資產		九月末	三月末
建設費	未拂建設費	二、八九九	二、七六六
未拂建設費	自動車興業費	一八	三
土地建物興業費	土地建物興業費	九五	九三
假出金	假出金	二二	一六〇
貯藏物品	貯藏物品	二七	一八七
土地建物延賣勘定	土地建物延賣勘定	二五〇	二三四
未收入金	未收入金	一六四	二二九
有價證券	有價證券	三三	三三
預り證券	預り證券	三三	三三
預金及現金	預金及現金	三〇六	三二七
前期繰越損金	前期繰越損金	九六五	一、〇七七
合計	合計	三、〇四二	三、〇八〇

損益計算表

△收入		後期	前期
客車收入	客車收入	一、〇五五	一、〇五五
貨車收入	貨車收入	三二七	三二七
運輸雜收入	運輸雜收入	一五	一四
雜收入	雜收入	三三	三五
政府補助金	政府補助金	八一	九
合計	合計	一、五三一	一、五〇九
△支出		後期	前期
軌道保存費	軌道保存費	九三	九三
電線路保存費	電線路保存費	三三	三三
電車費	電車費	三三九	三三九
運輸費	運輸費	二八四	二八四
總係費	總係費	七	七
建設營業關聯費	建設營業關聯費	一	一
事業關聯營業費	事業關聯營業費	六	六
支拂利子	支拂利子	三〇五	三〇五
雜支	雜支	四	四
合計	合計	一、〇七二	一、〇七二
差引益金	差引益金	二六	二六
前期繰越損金	前期繰越損金	九六五	一、〇七七
當期利益金	當期利益金	二六	二六
後期繰越損金	後期繰越損金	七四九	九六五

阪和電氣鐵道業績一績表

年次	事項	資本金	拂込諸積立金	社債借入金	減却金	収入金	支出金	益差	金引	配當金	配當率	後期繰越金	後期營業數	建設費	建土地物
昭和五年	三月末	二〇、〇〇〇	一六、〇〇〇	一〇、〇〇〇	〇	三二	三二	〇	〇	〇	〇	〇	〇	三、三二	一〇、四四
同六年	三月末	二〇、〇〇〇	一〇、〇〇〇	一〇、〇〇〇	〇	六八	七五	七	〇	〇	〇	〇	〇	三、七六	一〇、一七
同七年	三月末	二〇、〇〇〇	一〇、〇〇〇	一〇、〇〇〇	〇	八四	八八	四	〇	〇	〇	〇	〇	三、八二	一〇、一五
同八年	三月末	二〇、〇〇〇	一〇、〇〇〇	一〇、〇〇〇	〇	九七	九三	四	〇	〇	〇	〇	〇	三、八二	一〇、一五
同九年	三月末	二〇、〇〇〇	一〇、〇〇〇	一〇、〇〇〇	〇	一、一八	一、〇七	一一	〇	〇	〇	〇	〇	三、八二	一〇、一五
同九年	九月末	二〇、〇〇〇	一〇、〇〇〇	一〇、〇〇〇	〇	一、三六	一、一七	一九	〇	〇	〇	〇	〇	三、八二	一〇、一五

備考 (1)配當金不足額ハ建設費支辨トス (2)九月末決算ノ利息配當ハ六月十六日全線開通ニ付キ四月一日ヨリ六月十五日迄ノ日割決算ニテ以後打切ル

(3)昭和七年九月以降ハ政府補助金ヲ含ム

參宮急行電鐵業績一覽表

年次	事項	資本金	拂込諸積立金	社債借入金	減却金	収入金	支出金	益差	金引	配當金	配當率	後期繰越金	後期營業數	建設費	建土地物
昭和五年	三月末	三〇、〇〇〇	一五、〇〇〇	一〇、〇〇〇	〇	一〇、〇〇〇	一〇、〇〇〇	〇	〇	〇	〇	〇	〇	五、〇〇	一、七五
同六年	三月末	三〇、〇〇〇	三三、〇〇〇	一〇、〇〇〇	〇	一七、〇〇〇	一八、〇〇〇	一、〇〇〇	〇	〇	〇	〇	〇	五、〇〇	二、八八
同七年	三月末	三〇、〇〇〇	三三、〇〇〇	一〇、〇〇〇	〇	一八、〇〇〇	一八、〇〇〇	〇	〇	〇	〇	〇	〇	五、〇〇	三、八八
同八年	三月末	三〇、〇〇〇	三三、〇〇〇	一〇、〇〇〇	〇	一八、〇〇〇	一八、〇〇〇	〇	〇	〇	〇	〇	〇	五、〇〇	三、八八
同九年	三月末	三〇、〇〇〇	三三、〇〇〇	一〇、〇〇〇	〇	一八、〇〇〇	一八、〇〇〇	〇	〇	〇	〇	〇	〇	五、〇〇	三、八八
同九年	九月末	三〇、〇〇〇	三三、〇〇〇	一〇、〇〇〇	〇	一八、〇〇〇	一八、〇〇〇	〇	〇	〇	〇	〇	〇	五、〇〇	三、八八

備考 ×配當金不足額ハ建設費並ニ假出金ニテ支辨ス

奈良電氣鐵道業績一覽表

資本金變化 昭和三年八月一千五百五十萬圓

年次	事項	資本金	拂込	諸積立	社債借入金	減却金	収入金	支出金	差引益金	配當金	配當率	後期繰越金	營業料數	鐵道建設費	土地建物
昭和五年	三月末	一一,〇〇〇	五,七五〇	〇	一,〇〇〇	〇	八,二五〇	六,九〇〇	一,三五〇	〇	〇	一,三五〇	三,五五〇	一,三五〇	二,九〇〇
同	六月末	一一,〇〇〇	五,七五〇	〇	一,〇〇〇	〇	八,二五〇	六,九〇〇	一,三五〇	〇	〇	一,三五〇	三,五五〇	一,三五〇	二,九〇〇
同	九月末	一一,〇〇〇	五,七五〇	〇	一,〇〇〇	〇	八,二五〇	六,九〇〇	一,三五〇	〇	〇	一,三五〇	三,五五〇	一,三五〇	二,九〇〇
同	三月末	一一,〇〇〇	五,七五〇	〇	一,〇〇〇	〇	八,二五〇	六,九〇〇	一,三五〇	〇	〇	一,三五〇	三,五五〇	一,三五〇	二,九〇〇
同	六月末	一一,〇〇〇	五,七五〇	〇	一,〇〇〇	〇	八,二五〇	六,九〇〇	一,三五〇	〇	〇	一,三五〇	三,五五〇	一,三五〇	二,九〇〇
同	九月末	一一,〇〇〇	五,七五〇	〇	一,〇〇〇	〇	八,二五〇	六,九〇〇	一,三五〇	〇	〇	一,三五〇	三,五五〇	一,三五〇	二,九〇〇

備考 (1)利息配當補足金、七、四圓三錢五分合ム

阪堺電鐵業績一覽表

資本金變化 大正十五年 六百三十二萬五千圓

年次	事項	資本金	拂込	諸積立	借入金	減却金	収入金	支出金	差引益金	配當金	配當率	後期繰越金	營業料數	鐵道建設費	土地建物
昭和五年	三月末	六,三三五	五,三六一	〇	六,〇〇〇	〇	九,九三三	九,九三三	〇	〇	〇	〇	九,九三三	四,三〇三	一,三〇三
同	六月末	六,三三五	五,三六一	〇	六,〇〇〇	〇	九,九三三	九,九三三	〇	〇	〇	〇	九,九三三	四,三〇三	一,三〇三
同	九月末	六,三三五	五,三六一	〇	六,〇〇〇	〇	九,九三三	九,九三三	〇	〇	〇	〇	九,九三三	四,三〇三	一,三〇三
同	三月末	六,三三五	五,三六一	〇	六,〇〇〇	〇	九,九三三	九,九三三	〇	〇	〇	〇	九,九三三	四,三〇三	一,三〇三
同	六月末	六,三三五	五,三六一	〇	六,〇〇〇	〇	九,九三三	九,九三三	〇	〇	〇	〇	九,九三三	四,三〇三	一,三〇三
同	九月末	六,三三五	五,三六一	〇	六,〇〇〇	〇	九,九三三	九,九三三	〇	〇	〇	〇	九,九三三	四,三〇三	一,三〇三

阪堺電鐵

大阪市西成區津守町六〇二

設立 大正十二年六月二日 (創立資本金五百萬圓)
 資本金 六百三十二萬五千圓 (内拂込五百九十九萬三千七百五十圓)
 株數 舊株 十二萬六千五百株 (額面五十圓拂込済)
 新株 二萬六千五百株 (三十七圓五十錢拂込)
 役員
 社長 白川 朋吉
 常務 井上 路治
 取締役 河原改榮門 池内 源吾 大藏千太郎 上田忠三郎
 矢野 藤太
 監査役 西田 正俊
 相談役 白山善五郎 深山隆太郎
 三月末、九月末
 新券交付料 一枚五十錢
 一枚十錢
 昭和九年九月末 六五〇 同年三月末 六三一
 大阪土地建物 七〇〇 白山 殖産 七、五三三 千島 土地 五、六五〇
 勒仲次郎 五、三三〇 木津川土地 五、〇〇〇 宮崎 千鶴 三、八〇〇
 日電 證券 二、五〇〇 宇治川電氣 二、〇〇〇

貸借對照表

昭和九年(千圓)

資	債	九月末	三月末
未拂込株金	三三二	三三二	三三二
大阪堺間建設費	四、二六七	四、二六七	四、二六七
堺濱寺間建設費	六、七九九	六、七九九	六、七九九
土地家屋興業費	一、三九九	一、三九九	一、三九九
土地家屋延賣	二	二	二
未收入金	一一〇	一一〇	一一〇
貯藏物品	六	六	六
假出物品	〇	〇	〇
預金	三三〇	三三〇	三三〇
當期損金	二八三	二八三	二八三
合計	七、二一八	七、二一八	七、二一八

損益計算表

昭和九年(千圓)

收入	支出	後期繰越金
客車收入	三、〇〇〇	三、〇〇〇
運輸收入	一、三〇三	一、三〇三
雜收入	一、三〇三	一、三〇三
土地家屋經營收入	〇	〇
合計	五、六〇六	五、六〇六
保費	三、〇〇〇	三、〇〇〇
運輸費	一、三〇三	一、三〇三
動力費	一、三〇三	一、三〇三
總務費	一、三〇三	一、三〇三
諸稅	一、三〇三	一、三〇三
雜支	一、三〇三	一、三〇三
土地家屋經營支出	〇	〇
合計	九、〇〇〇	九、〇〇〇
當期純益金	〇	〇
當期純損金	〇	〇
當期純益處分	〇	〇
當期純損處分	〇	〇
前期繰越金	〇	〇
當期繰越金	〇	〇
合計	〇	〇
後期繰越金	〇	〇

東武鐵道

東京市本所區小梅町二丁目二

設立 明治三十年十一月一日 (創立資本金二百萬圓)

資本 立 明治三十年十一月一日 (創立資本金二百萬圓)

資本金 五千五百萬圓 (內拂込二千七百七十五萬圓)

株式 舊株 十八萬株 (額面五百萬圓拂込済)

新株 三十一萬株 (額面五百萬圓拂込済)

新株 五十一萬株 (額面五百萬圓拂込済)

新株 一萬株 (二十五圓拂込済)

役員 社長 根津嘉一郎 專務 吉野傳治 中川 正左

取締役 原 邦造 前田 利定 根津 啓吉

監査役 正田貞一郎 宇都宮政市 須田 宣

決算期 三月末、九月末

名義替換料 一枚 十錢

期末株主數 昭和九年九月末 三、一六六 同年三月末 三、三〇〇

大株主名 根津 合名七、三〇〇 根津嘉一郎五、三〇〇 富國 徵兵五、〇〇〇

明治 生命三、九二二 末延 三三三、〇〇〇 愛國 生命二、一七〇

大平 生命二、〇七〇 明治 火災六、〇〇〇 田林喜三郎五、九〇〇

鎮目 泰輔二、〇五七 帝國 興業三、〇〇〇 宇都宮政市三、〇〇〇

株式相場 (舊株) 昭九年同八年同七年同六年同五年同四年同三年同二年

最高 六、七〇〇 六、〇〇〇 六、〇〇〇 六、〇〇〇 六、〇〇〇 六、〇〇〇 六、〇〇〇 六、〇〇〇

最低 三、五〇〇 三、五〇〇 三、五〇〇 三、五〇〇 三、五〇〇 三、五〇〇 三、五〇〇 三、五〇〇

營業線 後 伊勢崎線 二、〇〇〇 新 東上線 一、〇〇〇 西新井線 一、〇〇〇

工事中 大師前線 濱三三軒 片貝前線 橋三三軒 伊香保町地内 〇、八六軒

計畫線 伊勢崎前線 橋三三軒 片貝前線 橋三三軒 伊香保町地内 〇、八六軒

購入電力 (東京電燈) 九月期(二、四三三、三六八) 三月期(二、〇〇五、六八八)

乗客人員 (九月期) 二、四三三、三六八 (三月期) 二、〇〇五、六八八

貨物運送量 一、二九一、六三三

株主優待券 二千株以上ノ株主ニ交付ス

貸借對照表

昭和九年(千圓)	九月末	三月末
未拂込株主金	三、七五〇	三、七五〇
鐵道建設費	三、六三三	三、二五〇
軌道興業費	九、〇〇〇	九、〇〇〇
自動車興業費	九、〇〇〇	九、〇〇〇
貯蓄物品	三、〇〇〇	三、〇〇〇
假借拂付金	三、六三三	三、六三三
社債發行費	三、六三三	三、六三三
受取入金	三、六三三	三、六三三
未收證券	二、八七八	二、八七八
現貨	二、八七八	二、八七八
合計	104,104,104	104,104,104

損益計算表

昭和九年(千圓)	九月末	三月末
鐵道運輸收入	三、八八一	三、八八一
同 雜收入	四、七〇〇	四、七〇〇
同 運輸收入	八、〇〇〇	八、〇〇〇
同 雜收入	〇、〇〇〇	〇、〇〇〇
合計	16,581	16,581
鐵道部支出	三、二七一	三、二七一
線路保存費	三、二七一	三、二七一
電車氣車費	三、二七一	三、二七一
電氣費	三、二七一	三、二七一
總務費	三、二七一	三、二七一
諸子稅費	三、二七一	三、二七一
合計	16,581	16,581

東武鐵道業績一覽表

資本金變化

年次	事項	資本金	拂込金	諸積立金	社債借入金	収入金	支出金	差引益金	配當金	配當率	後繰越金	營業數	建設費
大正十一年	三月末	500,000	117,775	1,177,775	1,177,775	2,266,550	1,177,775	1,088,775	833	0.16	1,177,775	1,177,775	1,177,775
同 十二年	三月末	500,000	117,775	1,177,775	1,177,775	2,266,550	1,177,775	1,088,775	833	0.16	1,177,775	1,177,775	1,177,775
同 十三年	三月末	500,000	117,775	1,177,775	1,177,775	2,266,550	1,177,775	1,088,775	833	0.16	1,177,775	1,177,775	1,177,775
同 十四年	三月末	500,000	117,775	1,177,775	1,177,775	2,266,550	1,177,775	1,088,775	833	0.16	1,177,775	1,177,775	1,177,775
同 十五年	三月末	500,000	117,775	1,177,775	1,177,775	2,266,550	1,177,775	1,088,775	833	0.16	1,177,775	1,177,775	1,177,775
昭和二一年	三月末	500,000	117,775	1,177,775	1,177,775	2,266,550	1,177,775	1,088,775	833	0.16	1,177,775	1,177,775	1,177,775
同 三年	三月末	500,000	117,775	1,177,775	1,177,775	2,266,550	1,177,775	1,088,775	833	0.16	1,177,775	1,177,775	1,177,775
同 四年	三月末	500,000	117,775	1,177,775	1,177,775	2,266,550	1,177,775	1,088,775	833	0.16	1,177,775	1,177,775	1,177,775
同 五年	三月末	500,000	117,775	1,177,775	1,177,775	2,266,550	1,177,775	1,088,775	833	0.16	1,177,775	1,177,775	1,177,775
同 六年	三月末	500,000	117,775	1,177,775	1,177,775	2,266,550	1,177,775	1,088,775	833	0.16	1,177,775	1,177,775	1,177,775
同 七年	三月末	500,000	117,775	1,177,775	1,177,775	2,266,550	1,177,775	1,088,775	833	0.16	1,177,775	1,177,775	1,177,775
同 八年	三月末	500,000	117,775	1,177,775	1,177,775	2,266,550	1,177,775	1,088,775	833	0.16	1,177,775	1,177,775	1,177,775
同 九年	三月末	500,000	117,775	1,177,775	1,177,775	2,266,550	1,177,775	1,088,775	833	0.16	1,177,775	1,177,775	1,177,775

備考 支出金中ニハ償却金ヲ含マズ 諸積立金中ニハ特別資金ヲ含マズ (1)別途積立金ヨリ繰入震災復舊費却ニ充ツ

増資 大正二年九百萬圓、九年三月千三百五十萬圓(東上鐵道合併) 同十年三月千四百五十萬圓

同十五年四月二千五百五十萬圓増資シ 内四十九萬株ハ五月一日現在株ニ付一株割當二萬株ノ處分ハ重役一任

買収 昭和二年十月一日東電伊香保線ヲ買収ス 昭和六年三月十三日宇都宮石村軌道ヲ合併五十萬圓ヲ増資ス

京王電氣軌道

東京市澁谷區幡ヶ谷塚町一〇四五

設立 明治四十三年九月廿一日 (創立資本金百二十五萬圓)

資本 千二百九十萬圓 (內拂込三十萬圓)

株數 新株 十二萬八千株 (額面五十萬圓拂込)

役員 社長 井上篤太郎 常務 渡邊 孝 青木 重臣

監査役 井上篤太郎 田中榮八郎 城所國三郎

配當 新券交附料 六月、十二月 一枚、二十錢

株式相場 (舊株) 昭和九年 同八年 同七年 同六年 同五年 同四年 同三年 同二年

營業 最高 最低 昭和九年 同八年 同七年 同六年 同五年 同四年 同三年 同二年

乘客人員 (下期) 昭和九年 同八年 同七年 同六年 同五年 同四年 同三年 同二年

電燈取付金 (下期) 昭和九年 同八年 同七年 同六年 同五年 同四年 同三年 同二年

合併 昭和九年 同八年 同七年 同六年 同五年 同四年 同三年 同二年

京王電氣軌道業績一覽表

資本金變化

年次	事項	資本金	拂込	金累計	減價	收入金	支出金	差引益金	配當金	後期繰越金	營業哩數	電車建設費	電燈取付金	電燈建設費
大正十一年	上期	5,500,000	3,300,000	1,700,000	1,000,000	5,500,000	3,300,000	2,200,000	1,000,000	1,200,000	1,200,000	1,200,000	1,200,000	1,200,000
大正十一年	下期	5,500,000	3,300,000	1,700,000	1,000,000	5,500,000	3,300,000	2,200,000	1,000,000	1,200,000	1,200,000	1,200,000	1,200,000	1,200,000
同十二年	上期	5,500,000	3,300,000	1,700,000	1,000,000	5,500,000	3,300,000	2,200,000	1,000,000	1,200,000	1,200,000	1,200,000	1,200,000	1,200,000
同十二年	下期	5,500,000	3,300,000	1,700,000	1,000,000	5,500,000	3,300,000	2,200,000	1,000,000	1,200,000	1,200,000	1,200,000	1,200,000	1,200,000
同十三年	上期	5,500,000	3,300,000	1,700,000	1,000,000	5,500,000	3,300,000	2,200,000	1,000,000	1,200,000	1,200,000	1,200,000	1,200,000	1,200,000
同十三年	下期	5,500,000	3,300,000	1,700,000	1,000,000	5,500,000	3,300,000	2,200,000	1,000,000	1,200,000	1,200,000	1,200,000	1,200,000	1,200,000
同十四年	上期	5,500,000	3,300,000	1,700,000	1,000,000	5,500,000	3,300,000	2,200,000	1,000,000	1,200,000	1,200,000	1,200,000	1,200,000	1,200,000
同十四年	下期	5,500,000	3,300,000	1,700,000	1,000,000	5,500,000	3,300,000	2,200,000	1,000,000	1,200,000	1,200,000	1,200,000	1,200,000	1,200,000
同十五年	上期	5,500,000	3,300,000	1,700,000	1,000,000	5,500,000	3,300,000	2,200,000	1,000,000	1,200,000	1,200,000	1,200,000	1,200,000	1,200,000
同十五年	下期	5,500,000	3,300,000	1,700,000	1,000,000	5,500,000	3,300,000	2,200,000	1,000,000	1,200,000	1,200,000	1,200,000	1,200,000	1,200,000
昭和二年	上期	5,500,000	3,300,000	1,700,000	1,000,000	5,500,000	3,300,000	2,200,000	1,000,000	1,200,000	1,200,000	1,200,000	1,200,000	1,200,000
昭和二年	下期	5,500,000	3,300,000	1,700,000	1,000,000	5,500,000	3,300,000	2,200,000	1,000,000	1,200,000	1,200,000	1,200,000	1,200,000	1,200,000
同三年	上期	5,500,000	3,300,000	1,700,000	1,000,000	5,500,000	3,300,000	2,200,000	1,000,000	1,200,000	1,200,000	1,200,000	1,200,000	1,200,000
同三年	下期	5,500,000	3,300,000	1,700,000	1,000,000	5,500,000	3,300,000	2,200,000	1,000,000	1,200,000	1,200,000	1,200,000	1,200,000	1,200,000
同四年	上期	5,500,000	3,300,000	1,700,000	1,000,000	5,500,000	3,300,000	2,200,000	1,000,000	1,200,000	1,200,000	1,200,000	1,200,000	1,200,000
同四年	下期	5,500,000	3,300,000	1,700,000	1,000,000	5,500,000	3,300,000	2,200,000	1,000,000	1,200,000	1,200,000	1,200,000	1,200,000	1,200,000
同五年	上期	5,500,000	3,300,000	1,700,000	1,000,000	5,500,000	3,300,000	2,200,000	1,000,000	1,200,000	1,200,000	1,200,000	1,200,000	1,200,000
同五年	下期	5,500,000	3,300,000	1,700,000	1,000,000	5,500,000	3,300,000	2,200,000	1,000,000	1,200,000	1,200,000	1,200,000	1,200,000	1,200,000
同六年	上期	5,500,000	3,300,000	1,700,000	1,000,000	5,500,000	3,300,000	2,200,000	1,000,000	1,200,000	1,200,000	1,200,000	1,200,000	1,200,000
同六年	下期	5,500,000	3,300,000	1,700,000	1,000,000	5,500,000	3,300,000	2,200,000	1,000,000	1,200,000	1,200,000	1,200,000	1,200,000	1,200,000
同七年	上期	5,500,000	3,300,000	1,700,000	1,000,000	5,500,000	3,300,000	2,200,000	1,000,000	1,200,000	1,200,000	1,200,000	1,200,000	1,200,000
同七年	下期	5,500,000	3,300,000	1,700,000	1,000,000	5,500,000	3,300,000	2,200,000	1,000,000	1,200,000	1,200,000	1,200,000	1,200,000	1,200,000
同八年	上期	5,500,000	3,300,000	1,700,000	1,000,000	5,500,000	3,300,000	2,200,000	1,000,000	1,200,000	1,200,000	1,200,000	1,200,000	1,200,000
同八年	下期	5,500,000	3,300,000	1,700,000	1,000,000	5,500,000	3,300,000	2,200,000	1,000,000	1,200,000	1,200,000	1,200,000	1,200,000	1,200,000
同九年	上期	5,500,000	3,300,000	1,700,000	1,000,000	5,500,000	3,300,000	2,200,000	1,000,000	1,200,000	1,200,000	1,200,000	1,200,000	1,200,000
同九年	下期	5,500,000	3,300,000	1,700,000	1,000,000	5,500,000	3,300,000	2,200,000	1,000,000	1,200,000	1,200,000	1,200,000	1,200,000	1,200,000

貸借對照表

昭和九年(單位)	五月末	十二月末
未拂込株金	2,600,000	2,600,000
未收入金	3,300,000	3,300,000
電車建設費	2,200,000	2,200,000
電車供給事業建設費	1,700,000	1,700,000
遊園地土地建物興業費	1,200,000	1,200,000
假借	1,000,000	1,000,000
電車擴張勘定	1,000,000	1,000,000
電車供給事業擴張勘定	1,000,000	1,000,000
遊園地土地建物擴張勘定	1,000,000	1,000,000
貯蓄	1,000,000	1,000,000
什物	1,000,000	1,000,000
受取手形	1,000,000	1,000,000
有價證券	1,000,000	1,000,000
預金及現金	1,000,000	1,000,000
合計	13,000,000	13,000,000

損益計算表

昭和九年(單位)	五月末	十二月末
軌道收入	7,700,000	7,700,000
電車供給收入	1,000,000	1,000,000
遊園地土地建物收入	300,000	300,000
退職慰勞準備金繰入	100,000	100,000
合計	9,300,000	9,300,000
支出	1,000,000	1,000,000
軌道供給費	5,000,000	5,000,000
電車供給事業費	1,000,000	1,000,000
遊園地土地建物經營費	1,000,000	1,000,000
資產減價却金	1,000,000	1,000,000
退職慰勞準備金	1,000,000	1,000,000
合計	10,000,000	10,000,000
後期繰越金	1,000,000	1,000,000
合計	13,000,000	13,000,000

利益金分配

昭和九年(單位)	五月末	十二月末
前期繰越金	1,000,000	1,000,000
当期純益金	1,000,000	1,000,000
合計	2,000,000	2,000,000
法定積立金	1,000,000	1,000,000
減損補償積立金	1,000,000	1,000,000
賞與	1,000,000	1,000,000
退職慰勞準備金	1,000,000	1,000,000
配當金	1,000,000	1,000,000
後期繰越金	1,000,000	1,000,000
合計	13,000,000	13,000,000

負債

昭和九年(單位)	五月末	十二月末
法定積立金	1,000,000	1,000,000
減損補償積立金	1,000,000	1,000,000
退職慰勞準備金	1,000,000	1,000,000
假借	1,000,000	1,000,000
未拂込株金	2,600,000	2,600,000
未收入金	3,300,000	3,300,000
合計	10,900,000	10,900,000

資產

昭和九年(單位)	五月末	十二月末
未拂込株金	2,600,000	2,600,000
未收入金	3,300,000	3,300,000
電車建設費	2,200,000	2,200,000
電車供給事業建設費	1,700,000	1,700,000
遊園地土地建物興業費	1,200,000	1,200,000
假借	1,000,000	1,000,000
電車擴張勘定	1,000,000	1,000,000
電車供給事業擴張勘定	1,000,000	1,000,000
遊園地土地建物擴張勘定	1,000,000	1,000,000
貯蓄	1,000,000	1,000,000
什物	1,000,000	1,000,000
受取手形	1,000,000	1,000,000
有價證券	1,000,000	1,000,000
預金及現金	1,000,000	1,000,000
合計	13,000,000	13,000,000

資本金變化

昭和九年(單位)	五月末	十二月末
前期繰越金	1,000,000	1,000,000
当期純益金	1,000,000	1,000,000
合計	2,000,000	2,000,000
法定積立金	1,000,000	1,000,000
減損補償積立金	1,000,000	1,000,000
賞與	1,000,000	1,000,000
退職慰勞準備金	1,000,000	1,000,000
配當金	1,000,000	1,000,000
後期繰越金	1,000,000	1,000,000
合計	13,000,000	13,000,000

損益計算表

昭和九年(單位)	五月末	十二月末
軌道收入	7,700,000	7,700,000
電車供給收入	1,000,000	1,000,000
遊園地土地建物收入	300,000	300,000
退職慰勞準備金繰入	100,000	100,000
合計	9,300,000	9,300,000
支出	1,000,000	1,000,000
軌道供給費	5,000,000	5,000,000
電車供給事業費	1,000,000	1,000,000
遊園地土地建物經營費	1,000,000	1,000,000
資產減價却金	1,000,000	1,000,000
退職慰勞準備金	1,000,000	1,000,000
合計	10,000,000	10,000,000
後期繰越金	1,000,000	1,000,000
合計	13,000,000	13,000,000

利益金分配

昭和九年(單位)	五月末	十二月末
前期繰越金	1,000,000	1,000,000
当期純益金	1,000,000	1,000,000
合計	2,000,000	2,000,000
法定積立金	1,000,000	1,000,000
減損補償積立金	1,000,000	1,000,000
賞與	1,000,000	1,000,000
退職慰勞準備金	1,000,000	1,000,000
配當金	1,000,000	1,000,000
後期繰越金	1,000,000	1,000,000
合計	13,000,000	13,000,000

負債

昭和九年(單位)	五月末	十二月末
法定積立金	1,000,000	1,000,000
減損補償積立金	1,000,000	1,000,000
退職慰勞準備金	1,000,000	1,000,000
假借	1,000,000	1,000,000
未拂込株金	2,600,000	2,600,000
未收入金	3,300,000	3,300,000
合計	10,900,000	10,900,000

資產

昭和九年(單位)	五月末	十二月末
未拂込株金	2,600,000	2,600,000
未收入金	3,300,000	3,300,000
電車建設費	2,200,000	2,200,000
電車供給事業建設費	1,700,000	1,700,000
遊園地土地建物興業費	1,200,000	1,200,000
假借	1,000,000	1,000,000
電車擴張勘定	1,000,000	1,000,000
電車供給事業擴張勘定	1,000,000	1,000,000
遊園地土地建物擴張勘定	1,000,000	1,000,000
貯蓄	1,000,000	1,000,000
什物	1,000,000	1,000,000
受取手形	1,000,000	1,000,000
有價證券	1,000,000	1,000,000
預金及現金	1,000,000	1,000,000
合計	13,000,000	13,000,000

資本金變化

昭和九年(單位)	五月末	十二月末
前期繰越金	1,000,000	1,000,000
当期純益金	1,000,000	1,000,000
合計	2,000,000	2,000,000
法定積立金	1,000,000	1,000,000
減損補償積立金	1,000,000	1,000,000
賞與	1,000,000	1,000,000
退職慰勞準備金	1,000,000	1,000,000
配當金	1,000,000	1,000,000
後期繰		

東京地下鐵道

東京市神田區須田町一ノ一六

設立 大正九年八月(創立資本金一千萬圓)

資本金 四千萬圓(內拂込二千二百萬圓)

株數 舊株 二十萬株(額面手圓內手圓拂込)
新株 四十萬株(二十五圓拂込)

役員
社長 根津嘉一郎
取締役 增田 義一
監査役 星野 芳郎
相談役 阪谷 芳郎

大川平三郎 野村龍太郎 愛甲 勇吉
青木 周三

決定算期 五月末、十一月末

名義書換料 一枚 十錢

期末株主數 昭和九年十一月末 七、六六六
根津嘉一郎 〇、三六〇
加藤 正治 七、〇〇〇
小 林 中五九五〇
月森 俊寛 四、八五〇

大株主名 野村龍太郎 四、五〇〇
野村 生命 四、〇〇〇

株式相場 (舊株)
昭和九年 同八年 同七年 同六年 同五年 同四年 同三年 同二年
最高 二七・八 三〇・〇 一五・〇 一六・五 一三・八 一四・三 一四・三 一四・三
最低 一七・三 九・八 五・七 六・六 二・八 一八・八 二四・三 二四・〇

營業線 淺草-新橋 三田二丁目-馬込 七・五五料
免許線 品川-新橋 五料

乗客人員 (下期) 一四、二〇、六八八 (上期) 一三、三〇、八五九
(東京市電氣局) 一〇〇、〇〇〇

一日平均運輸收入 一料當り (下期) 六三圓三錢 (上期) 六三圓三錢
一日平均營業支出 一料當り (下期) 六三圓三錢 (上期) 六三圓三錢

副業種目 上野ストア、上野ビルゲンケ、須田町ストア、室町ストア
日本橋ストア、銀座ストア、新橋ストア、上野驛構内食堂
大正十五年七月一千萬圓増資シ 同月末現在舊一株ニ付新
一株ヲ交付ス
昭和四年十二月二千萬圓増資シ 昭和五年一月末現在舊一
株ニ新一株ヲ當ツ

東京地下鐵道業績一覽表

昭和元年 二千萬圓
同五年 四千萬圓

備考 支出金中ニハ減價償却金ヲ含ム

(1) 九年三月二日迄六、四料三月三日ヨリ京橋-銀座開通ニ依リ七・一料トナル
(2) 九年六月二十日迄七・二料六月二十一日ヨリ銀座新橋開通ヲ以テ八・〇料トナル

年次	事項	資本金	拂込	諸債立	社債借入金	減價	收入金	支出金	差引	配當金	配當率	後越金	營業	軌道	乘客
昭和五年	上期	4,000,000	1,500,000	113	2,070,000	0	1,670,000	1,150,000	520,000	3,750,000	0.00	1,187,000	1,187,000	1,187,000	58,367
昭和五年	下期	4,000,000	1,500,000	113	2,070,000	0	1,670,000	1,150,000	520,000	3,750,000	0.00	1,187,000	1,187,000	1,187,000	58,367
同六年	上期	4,000,000	1,500,000	113	2,070,000	0	1,670,000	1,150,000	520,000	3,750,000	0.00	1,187,000	1,187,000	1,187,000	58,367
同六年	下期	4,000,000	1,500,000	113	2,070,000	0	1,670,000	1,150,000	520,000	3,750,000	0.00	1,187,000	1,187,000	1,187,000	58,367
同七年	上期	4,000,000	1,500,000	113	2,070,000	0	1,670,000	1,150,000	520,000	3,750,000	0.00	1,187,000	1,187,000	1,187,000	58,367
同七年	下期	4,000,000	1,500,000	113	2,070,000	0	1,670,000	1,150,000	520,000	3,750,000	0.00	1,187,000	1,187,000	1,187,000	58,367
同八年	上期	4,000,000	1,500,000	113	2,070,000	0	1,670,000	1,150,000	520,000	3,750,000	0.00	1,187,000	1,187,000	1,187,000	58,367
同八年	下期	4,000,000	1,500,000	113	2,070,000	0	1,670,000	1,150,000	520,000	3,750,000	0.00	1,187,000	1,187,000	1,187,000	58,367
同九年	上期	4,000,000	1,500,000	113	2,070,000	0	1,670,000	1,150,000	520,000	3,750,000	0.00	1,187,000	1,187,000	1,187,000	58,367
同九年	下期	4,000,000	1,500,000	113	2,070,000	0	1,670,000	1,150,000	520,000	3,750,000	0.00	1,187,000	1,187,000	1,187,000	58,367

東京地下鐵道業績一覽表

昭和元年 二千萬圓
同五年 四千萬圓

備考 支出金中ニハ減價償却金ヲ含ム

(1) 九年三月二日迄六、四料三月三日ヨリ京橋-銀座開通ニ依リ七・一料トナル
(2) 九年六月二十日迄七・二料六月二十一日ヨリ銀座新橋開通ヲ以テ八・〇料トナル

年次	事項	資本金	拂込	諸債立	社債借入金	減價	收入金	支出金	差引	配當金	配當率	後越金	營業	軌道	乘客
昭和五年	上期	4,000,000	1,500,000	113	2,070,000	0	1,670,000	1,150,000	520,000	3,750,000	0.00	1,187,000	1,187,000	1,187,000	58,367
昭和五年	下期	4,000,000	1,500,000	113	2,070,000	0	1,670,000	1,150,000	520,000	3,750,000	0.00	1,187,000	1,187,000	1,187,000	58,367
同六年	上期	4,000,000	1,500,000	113	2,070,000	0	1,670,000	1,150,000	520,000	3,750,000	0.00	1,187,000	1,187,000	1,187,000	58,367
同六年	下期	4,000,000	1,500,000	113	2,070,000	0	1,670,000	1,150,000	520,000	3,750,000	0.00	1,187,000	1,187,000	1,187,000	58,367
同七年	上期	4,000,000	1,500,000	113	2,070,000	0	1,670,000	1,150,000	520,000	3,750,000	0.00	1,187,000	1,187,000	1,187,000	58,367
同七年	下期	4,000,000	1,500,000	113	2,070,000	0	1,670,000	1,150,000	520,000	3,750,000	0.00	1,187,000	1,187,000	1,187,000	58,367
同八年	上期	4,000,000	1,500,000	113	2,070,000	0	1,670,000	1,150,000	520,000	3,750,000	0.00	1,187,000	1,187,000	1,187,000	58,367
同八年	下期	4,000,000	1,500,000	113	2,070,000	0	1,670,000	1,150,000	520,000	3,750,000	0.00	1,187,000	1,187,000	1,187,000	58,367
同九年	上期	4,000,000	1,500,000	113	2,070,000	0	1,670,000	1,150,000	520,000	3,750,000	0.00	1,187,000	1,187,000	1,187,000	58,367
同九年	下期	4,000,000	1,500,000	113	2,070,000	0	1,670,000	1,150,000	520,000	3,750,000	0.00	1,187,000	1,187,000	1,187,000	58,367

小田原急行鐵道業績一覽表

東京市神田區須田町一ノ一六

設立 大正九年八月(創立資本金一千萬圓)

資本金 四千萬圓(內拂込二千二百萬圓)

株數 舊株 二十萬株(額面手圓內手圓拂込)
新株 四十萬株(二十五圓拂込)

役員
社長 根津嘉一郎
取締役 增田 義一
監査役 星野 芳郎
相談役 阪谷 芳郎

大川平三郎 野村龍太郎 愛甲 勇吉
青木 周三

決定算期 五月末、十一月末

名義書換料 一枚 十錢

期末株主數 昭和九年十一月末 七、六六六
根津嘉一郎 〇、三六〇
加藤 正治 七、〇〇〇
小 林 中五九五〇
月森 俊寛 四、八五〇

大株主名 野村龍太郎 四、五〇〇
野村 生命 四、〇〇〇

株式相場 (舊株)
昭和九年 同八年 同七年 同六年 同五年 同四年 同三年 同二年
最高 二七・八 三〇・〇 一五・〇 一六・五 一三・八 一四・三 一四・三 一四・三
最低 一七・三 九・八 五・七 六・六 二・八 一八・八 二四・三 二四・〇

營業線 淺草-新橋 三田二丁目-馬込 七・五五料
免許線 品川-新橋 五料

乗客人員 (下期) 一四、二〇、六八八 (上期) 一三、三〇、八五九
(東京市電氣局) 一〇〇、〇〇〇

一日平均運輸收入 一料當り (下期) 六三圓三錢 (上期) 六三圓三錢
一日平均營業支出 一料當り (下期) 六三圓三錢 (上期) 六三圓三錢

副業種目 上野ストア、上野ビルゲンケ、須田町ストア、室町ストア
日本橋ストア、銀座ストア、新橋ストア、上野驛構内食堂
大正十五年七月一千萬圓増資シ 同月末現在舊一株ニ付新
一株ヲ交付ス
昭和四年十二月二千萬圓増資シ 昭和五年一月末現在舊一
株ニ新一株ヲ當ツ

小田原急行鐵道業績一覽表

昭和元年 二千萬圓
同五年 四千萬圓

備考 支出金中ニハ減價償却金ヲ含ム

(1) 九年三月二日迄六、四料三月三日ヨリ京橋-銀座開通ニ依リ七・一料トナル
(2) 九年六月二十日迄七・二料六月二十一日ヨリ銀座新橋開通ヲ以テ八・〇料トナル

年次	事項	資本金	拂込	諸債立	社債借入金	減價	收入金	支出金	差引	配當金	配當率	後越金	營業	軌道	乘客
昭和五年	上期	4,000,000	1,500,000	113	2,070,000	0	1,670,000	1,150,000	520,000	3,750,000	0.00	1,187,000	1,187,000	1,187,000	58,367
昭和五年	下期	4,000,000	1,500,000	113	2,070,000	0	1,670,000	1,150,000	520,000	3,750,000	0.00	1,187,000	1,187,000	1,187,000	58,367
同六年	上期	4,000,000	1,500,000	113	2,070,000	0	1,670,000	1,150,000	520,000	3,750,000	0.00	1,187,000	1,187,000	1,187,000	58,367
同六年	下期	4,000,000	1,500,000	113	2,070,000	0	1,670,000	1,150,000	520,000	3,750,000	0.00	1,187,000	1,187,000	1,187,000	58,367
同七年	上期	4,000,000	1,500,000	113	2,070,000	0	1,670,000	1,150,000	520,000	3,750,000	0.00	1,187,000	1,187,000	1,187,000	58,367
同七年	下期	4,000,000	1,500,000	113	2,070,000	0	1,670,000	1,150,000	520,000	3,750,000	0.00	1,187,000	1,187,000	1,187,000	58,367
同八年	上期	4,000,000	1,500,000	113	2,070,000	0	1,670,000	1,150,000	520,000	3,750,000	0.00	1,187,000	1,187,000	1,187,000	58,367
同八年	下期	4,000,000	1,500,000	113	2,070,000	0	1,670,000	1,150,000	520,000	3,750,000	0.00	1,187,000	1,187,000	1,187,000	58,367
同九年	上期	4,000,000	1,500,000	113	2,070,000	0	1,670,000	1,150,000	520,000	3,750,000	0.00	1,187,000	1,187,000	1,187,000	58,367
同九年	下期	4,000,000	1,500,000	113	2,070,000	0	1,670,000	1,150,000	520,000	3,750,000	0.00	1,187,000	1,187,000	1,187,000	58,367

小田原急行鐵道業績一覽表

東京市神田區須田町一ノ一六

設立 大正九年八月(創立資本金一千萬圓)

資本金 四千萬圓(內拂込二千二百萬圓)

株數 舊株 二十萬株(額面手圓內手圓拂込)
新株 四十萬株(二十五圓拂込)

役員
社長 根津嘉一郎
取締役 增田 義一
監査役 星野 芳郎
相談役 阪谷 芳郎

大川平三郎 野村龍太郎 愛甲 勇吉
青木 周三

決定算期 五月末、十一月末

名義書換料 一枚 十錢

期末株主數 昭和九年十一月末 七、六六六
根津嘉一郎 〇、三六〇
加藤 正治 七、〇〇〇
小 林 中五九五〇
月森 俊寛 四、八五〇

大株主名 野村龍太郎 四、五〇〇
野村 生命 四、〇〇〇

株式相場 (舊株)
昭和九年 同八年 同七年 同六年 同五年 同四年 同三年 同二年
最高 二七・八 三〇・〇 一五・〇 一六・五 一三・八 一四・三 一四・三 一四・三
最低 一七・三 九・八 五・七 六・六 二・八 一八・八 二四・三 二四・〇

營業線 淺草-新橋 三田二丁目-馬込 七・五五料
免許線 品川-新橋 五料

乗客人員 (下期) 一四、二〇、六八八 (上期) 一三、三〇、八五九
(東京市電氣局) 一〇〇、〇〇〇

一日平均運輸收入 一料當り (下期) 六三圓三錢 (上期) 六三圓三錢
一日平均營業支出 一料當り (下期) 六三圓三錢 (上期) 六三圓三錢

副業種目 上野ストア、上野ビルゲンケ、須田町ストア、室町ストア
日本橋ストア、銀座ストア、新橋ストア、上野驛構内食堂
大正十五年七月一千萬圓増資シ 同月末現在舊一株ニ付新
一株ヲ交付ス
昭和四年十二月二千萬圓増資シ 昭和五年一月末現在舊一
株ニ新一株ヲ當ツ

小田原急行鐵道業績一覽表

昭和元年 二千萬圓
同五年 四千萬圓

備考 支出金中ニハ減價償却金ヲ含ム

(1) 九年三月二日迄六、四料三月三日ヨリ京橋-銀座開通ニ依リ七・一料トナル
(2) 九年六月二十日迄七・二料六月二十一日ヨリ銀座新橋開通ヲ以テ八・〇料トナル

年次	事項	資本金	拂込	諸債立	社債借入金	減價	收入金	支出金	差引	配當金	配當率	後越金	營業	軌道	乘客
昭和五年	上期	4,000,000	1,500,000	113	2,070,000	0	1,670,000	1,150,000	520,000	3,750,000	0.00	1,187,000	1,187,000	1,187,000	58,367
昭和五年	下期	4,000,000	1,500,000	113	2,070,000	0	1,670,000	1,150,000	520,000	3,750,000	0.00	1,187,000	1,187,000	1,187,000	58,367
同六年	上期	4,000,000	1,500,000	113	2,070,000	0	1,670,000	1,150,000	520,000	3,750,000	0.00	1,187,000	1,187,000	1,187,000	58,367
同六年	下期	4,000,000	1,500,000	113	2,070,000	0	1,670,000	1,150,000	520,000	3,750,000	0.00	1,187,000	1,187,000	1,187,000	58,367
同七年	上期	4,000,000	1,500,000	113	2,070,000	0	1,670,000	1,150,000	520,000	3,750,000	0.00	1,187,000	1,187,000	1,187,000	58,367
同七年	下期	4,000,000	1,500,000	113	2,070,000	0	1,670,000	1,150,000	520,000	3,750,000	0.00	1,187,000	1,187,000	1,187,000	58,367
同八年	上期	4,000,000	1,500,000	113	2,070,000	0	1,670,000	1,150,000	520,000	3,750,000	0.00	1,187,000	1,187,000	1,187,000	58,367
同八年	下期	4,000,000	1,500,000	113	2,070,000	0	1,670,000	1,150,000	520,000	3,750,000	0.00	1,187,000	1,187,000	1,187,000	58,367
同九年	上期	4,000,000	1,500,000	113	2,070,000	0	1,670,000	1,150,000	520,000	3,750,000	0.00	1,187,000	1,187,000	1,187,000	58,367
同九年	下期	4,000,000	1,500,000	113	2,070,000	0	1,670,000	1,150,000	520,000	3,750,000	0.00	1,187,000			

目黒蒲田電鐵業績一覽表

資本金變化

大正十三年 同和元年 千五百萬圓

昭和九年 千七百十萬圓

年次	昭和五年		昭和六年		昭和七年		昭和八年		昭和九年	
	上	下	上	下	上	下	上	下	上	下
資本金	1,325,000	1,325,000	1,325,000	1,325,000	1,325,000	1,325,000	1,325,000	1,325,000	1,325,000	1,325,000
拂込	9,650,000	9,650,000	9,650,000	9,650,000	9,650,000	9,650,000	9,650,000	9,650,000	9,650,000	9,650,000
諸積立金	5,530,000	5,530,000	5,530,000	5,530,000	5,530,000	5,530,000	5,530,000	5,530,000	5,530,000	5,530,000
計支拂手形	1,325,000	1,325,000	1,325,000	1,325,000	1,325,000	1,325,000	1,325,000	1,325,000	1,325,000	1,325,000
債却金	5,530,000	5,530,000	5,530,000	5,530,000	5,530,000	5,530,000	5,530,000	5,530,000	5,530,000	5,530,000
収入金	1,325,000	1,325,000	1,325,000	1,325,000	1,325,000	1,325,000	1,325,000	1,325,000	1,325,000	1,325,000
支出金	1,325,000	1,325,000	1,325,000	1,325,000	1,325,000	1,325,000	1,325,000	1,325,000	1,325,000	1,325,000
差引	5,530,000	5,530,000	5,530,000	5,530,000	5,530,000	5,530,000	5,530,000	5,530,000	5,530,000	5,530,000
配當金	1,325,000	1,325,000	1,325,000	1,325,000	1,325,000	1,325,000	1,325,000	1,325,000	1,325,000	1,325,000
配當率	24.1%	24.1%	24.1%	24.1%	24.1%	24.1%	24.1%	24.1%	24.1%	24.1%
繰越金	4,205,000	4,205,000	4,205,000	4,205,000	4,205,000	4,205,000	4,205,000	4,205,000	4,205,000	4,205,000
哩營業	1,325,000	1,325,000	1,325,000	1,325,000	1,325,000	1,325,000	1,325,000	1,325,000	1,325,000	1,325,000
建設費	1,325,000	1,325,000	1,325,000	1,325,000	1,325,000	1,325,000	1,325,000	1,325,000	1,325,000	1,325,000
電燈	1,325,000	1,325,000	1,325,000	1,325,000	1,325,000	1,325,000	1,325,000	1,325,000	1,325,000	1,325,000
田圃	1,325,000	1,325,000	1,325,000	1,325,000	1,325,000	1,325,000	1,325,000	1,325,000	1,325,000	1,325,000
都市費	1,325,000	1,325,000	1,325,000	1,325,000	1,325,000	1,325,000	1,325,000	1,325,000	1,325,000	1,325,000

東京横濱電鐵業績一覽表

資本金變化

昭和二年 千五百萬圓

昭和九年 千七百十萬圓

年次	昭和五年		昭和六年		昭和七年		昭和八年		昭和九年	
	上	下	上	下	上	下	上	下	上	下
資本金	1,000,000	1,000,000	1,000,000	1,000,000	1,000,000	1,000,000	1,000,000	1,000,000	1,000,000	1,000,000
拂込	7,000,000	7,000,000	7,000,000	7,000,000	7,000,000	7,000,000	7,000,000	7,000,000	7,000,000	7,000,000
諸積立金	7,000,000	7,000,000	7,000,000	7,000,000	7,000,000	7,000,000	7,000,000	7,000,000	7,000,000	7,000,000
計支拂手形	1,000,000	1,000,000	1,000,000	1,000,000	1,000,000	1,000,000	1,000,000	1,000,000	1,000,000	1,000,000
債却金	1,000,000	1,000,000	1,000,000	1,000,000	1,000,000	1,000,000	1,000,000	1,000,000	1,000,000	1,000,000
収入金	1,000,000	1,000,000	1,000,000	1,000,000	1,000,000	1,000,000	1,000,000	1,000,000	1,000,000	1,000,000
支出金	1,000,000	1,000,000	1,000,000	1,000,000	1,000,000	1,000,000	1,000,000	1,000,000	1,000,000	1,000,000
差引	7,000,000	7,000,000	7,000,000	7,000,000	7,000,000	7,000,000	7,000,000	7,000,000	7,000,000	7,000,000
配當金	1,000,000	1,000,000	1,000,000	1,000,000	1,000,000	1,000,000	1,000,000	1,000,000	1,000,000	1,000,000
配當率	14.3%	14.3%	14.3%	14.3%	14.3%	14.3%	14.3%	14.3%	14.3%	14.3%
繰越金	6,000,000	6,000,000	6,000,000	6,000,000	6,000,000	6,000,000	6,000,000	6,000,000	6,000,000	6,000,000
哩營業	1,000,000	1,000,000	1,000,000	1,000,000	1,000,000	1,000,000	1,000,000	1,000,000	1,000,000	1,000,000
建設費	1,000,000	1,000,000	1,000,000	1,000,000	1,000,000	1,000,000	1,000,000	1,000,000	1,000,000	1,000,000
土地	1,000,000	1,000,000	1,000,000	1,000,000	1,000,000	1,000,000	1,000,000	1,000,000	1,000,000	1,000,000
興業費	1,000,000	1,000,000	1,000,000	1,000,000	1,000,000	1,000,000	1,000,000	1,000,000	1,000,000	1,000,000

東京横濱電鐵

東京市品川區上大崎四丁目二三九

設立 明治四十四年一月十一日 (創立資本金三百五十萬圓)

資本 千五百萬圓 (内拂込九百二十萬圓)

株 數 十萬株 (額面五十萬圓拂込済)

重 役 專務取締役 五島 慶太 常務 篠原三千郎

取締役 緒明 圭造 小林 一三 中川 正左 小宮 次郎

監査役 渡邊利二郎 守隨眞一郎

常任監査役 濵澤 秀雄

配當 期 六月、十二月

新券交付料 一枚五十錢

昭和九年十一月末 九七

第一生命 五、五〇〇 精明 圭造二、八五〇 目蒲 電鐵八、〇三

濵澤 同族 五、五〇〇 服部 玄三三、七〇〇 泉 武次三、八〇〇

千代田生命 三、五〇〇 三宮 四郎三、三三〇 武鶴次郎二、六五〇

濵澤 秀雄 二、〇〇〇 小林 合名二、〇〇〇 緒明 太郎二、〇〇〇

株式相場 昭和九年同八年同七年同六年同五年同四年同三年同二年

最高 四、五〇〇 同八年同七年同六年同五年同四年同三年同二年

最低 三、〇〇〇 同八年同七年同六年同五年同四年同三年同二年

營業線 濵谷 高島町 二五〇軒 高島町 櫻木町 一三軒

計畫線 濵谷 新宿 五二 二ノ橋 廣尾 一四

購入電力 東京電燈 (下期) 八、八四八、七五五 (上期) 一一、〇一、七五五

貨物輸送量 一七、七三五噸

砂利販賣量 一、二四〇立坪

資本金變化 大正六年四月二百四十五萬圓、同十三年十月五百萬圓

株主優待券 昭和二年八月六百萬圓増資(八月末現在舊一株二新一株ヲ

割當テ一萬六千株ヲ重役功勞株、四千株ハ社員ニ割當ツ)

三百株以上ノ株主ニ交付ス(目黒蒲田共通)

鐵道

四六七

貸借對照表

昭和九年(單位)

十二月末

五月末

未拂込株金 一、八〇〇

未拂込株費 一、〇〇〇

未拂込株費 一、〇〇〇

未拂込株費 一、〇〇〇

未拂込株費 一、〇〇〇

未拂込株費 一、〇〇〇

未拂込株費 一、〇〇〇

未拂込株費 一、〇〇〇

未拂込株費 一、〇〇〇

未拂込株費 一、〇〇〇

未拂込株費 一、〇〇〇

未拂込株費 一、〇〇〇

未拂込株費 一、〇〇〇

未拂込株費 一、〇〇〇

未拂込株費 一、〇〇〇

未拂込株費 一、〇〇〇

未拂込株費 一、〇〇〇

未拂込株費 一、〇〇〇

未拂込株費 一、〇〇〇

未拂込株費 一、〇〇〇

未拂込株費 一、〇〇〇

未拂込株費 一、〇〇〇

未拂込株費 一、〇〇〇

未拂込株費 一、〇〇〇

未拂込株費 一、〇〇〇

未拂込株費 一、〇〇〇

損益計算表

昭和九年

運業收入 七、七四

土地業收入 七、七

砂利業收入 七、七

浴場業收入 七、七

百貨店及賣場收入 七、七

食料店及賣場收入 七、七

自動車收入 七、七

政府補助金 七、七

雜項收入 七、七

合計 七、七

運業支出 七、七

土地業支出 七、七

砂利業支出 七、七

浴場業支出 七、七

百貨店及賣場支出 七、七

食料店及賣場支出 七、七

自動車支出 七、七

政府補助金 七、七

雜項支出 七、七

合計 七、七

当期純利益 七、七

前期純利益 七、七

合計 七、七

法定積立金 七、七

賞與金 七、七

配當金 七、七

後期繰越金 七、七

前期繰越金 七、七

合計 七、七

東京高速鐵道

東京市赤坂區表町二ノ一五

設立 昭和九年九月十二日 (創立資本金三千萬圓)

資本金 三千萬圓 (內拂込三百萬圓)

株數 六十萬株 (額面五十萬圓拂込)

社長 門野重九郎

專務 脇野重九郎

取締役 井上敬次郎 井上篤太郎 和田 駿 鶴飼 重雄
根津嘉一郎 金光 庸夫 利光 鶴松
監査役 堀井卯之助 小林 一三 松本 泰治

決算期 三月末、九月末

名譽書換料 一枚十錢

大株主名 大倉組 三〇〇,〇〇〇 第一生命 三〇〇,〇〇〇 千代田生命 三〇〇,〇〇〇
東横 電鐵 三〇〇,〇〇〇 大倉喜七郎 三〇〇,〇〇〇 三菱 合資 三〇〇,〇〇〇
三井 合名 三〇〇,〇〇〇 明治 生命 三〇〇,〇〇〇 第一 徴兵 三〇〇,〇〇〇

營業線 (未開通)

新宿線 (新宿—築地) 四、六哩
澁谷線 (澁谷—東京驛前) 五、三哩
着工時期 昭和十年五月一日ノ豫定
竣工時期 兩線共二年六月後同時竣工ノ豫定

豫定線 目黒—日本橋本石町—南千住 十哩半
池袋—東京驛前 五哩半

建設利息配當 第一回拂込ノ時ヨリ開業ニ至ル迄年五分

建設資金 總建設費四千五百四十萬圓中半額ハ株式拂込半額ハ社債又ハ借入金ニ求メ時宜ニヨリ増資ヲ行ヒ之レニ充ツ

目的 東京市及隣郡部ニ鐵道ヲ敷設シ旅客並ニ貨物ノ運輸業ヲ營ムヲ目的トス

前二項ニ附帶シテ本會社ノ利益ヲ増進スヘキ左記ノ事業ヲ兼營スルコトヲ得

一、土地家屋ノ建築、賃貸、賣買及右ニ關スル代理行為
二、物品販賣業
三、適當ナルト認スル事業ニ對スル投資又ハ同様目的ニ依ル株式ノ取得

建設費豫算内譯表

(單位千円)

測量及監督費	1,000
用地費	3,300
土工及高架橋費	6,800
築造費	2,266
停車場費	4,500
軌道費	1,200
電氣設備費	2,500
車輛費	3,100
建築物費	300
建築用具及運送費	400
市權利金	500
計	28,866
每哩	3,999
總計	39,800

營業收支豫算内譯表

(二ヶ年分)

新宿線	2,000
澁谷線	2,500
合計	4,500
乘車人員	2,000
一日一哩當リ	1,200
一日當リ	700
一日平均乘車料金	八錢 八錢 八錢
乘車料收入	2,336
一日一哩當リ	1,200
一日當リ	600
雜收入	67
雜收入合計	2,403
一日一哩當リ	1,200
一日當リ	700
營業費	2,400
諸稅	170
△支出合計	2,570
△引利益金	1,200
建設費ニ對スル利益金割合	7分5厘
借入金利息	300
收支差引利益金	600
一日一哩當リ	300
一日當リ	150
法定積立金	70
役員賞與金其他	60
純益	600
拂込資本ニ對スル純益割合	7分5厘

武藏野鐵道

埼玉縣入間郡飯能町大字飯能一三
出張所 東京市豊島區池袋町二

設立 明治四十五年六月十日 (創立資本金百萬圓)

資本金 千二百萬圓 (內拂込七百二十萬圓)

株數 舊株 六萬株 (額面五十萬圓拂込)
新株 十二萬株 (三十萬圓拂込)

社長 山名 義高 常務 小高 義一

取締役 小能 五郎 金子忠五郎 柏木 代八 小島正治郎
監査役 大野 謙三 尾形 直吉 川島與右衛門

決算期 六月末、十二月末

名譽書換料 一枚十錢

期末株主數 昭和九年十二月末 一、六五五 同年六月末 一、六七九
廣中光次郎 三〇五 佐藤 要 三、八九九 淺野セメント 三、九八八
石川幾太郎 六、八八〇 吉川英一 五、八〇〇 矢崎 哲二 四、八六〇
西村 清一 四、六〇一 東京セメント 四、五五五 山名 義高 三、九四五

株式相場 昭和九年同八年同七年同六年同五年同四年
最高 一、一八〇 九、〇〇〇 八、三〇〇 五、〇〇〇 五、〇〇〇
最低 四、五〇〇 四、六〇〇 五、七〇〇 五、六〇〇 五、七〇〇

營業線 池袋—飯能 能三三軒 練馬—豊島園 一、〇軒
西所澤—村山貯水池際 四八 飯能—吾野 一四一
雜司ヶ谷—東京市郡境マテ 一、四軒
入間郡小手指村—青梅町 一、八軒
西巢鴨—高田町 一、八軒

乘客人員 (下期) 四、九八、八六六 (上期) 四、九三、六三六
貨物運輸量 二六、八九七 一四〇、七五七
資 大正九年三月三百萬圓、同十四年十月六百萬圓
昭和二年七月六百萬圓ヲ増資ス

貸借對照表

昭和九年(單位千円)

未拂込株金	四、八〇〇	四、八〇〇
建設費	一四、三三六	一四、三三六
電燈興業費	九	九
土地建設費	二七	二七
自動車興業費	一一三	一一三
有價證券	五〇一	五〇一
保證有價證券	二〇	二〇
貯蓄金	六六	六六
預取手形	三三	三三
受取手形	三三	三三
未收入金	三三	三三
遊覽場設備費	七四	七四
假出金	七三	七三
前期繰越損金	一、八〇四	一、八〇四
前期繰越損金	七三	七三
合計	三三、五七五	三三、五七五

損益計算表

客車收入	四〇六
貨車收入	一〇七
運輸雜收入	三
電氣收入	一八
自動車收入	二七
雜收入	二二
合計	六〇六
△支出	
保費	一一
汽費	一一
電車費	一一
運輸費	一一
總係費	一一
諸稅	一一
鐵道分擔額	一一
電氣營業費	一一
自動車營業費	一一
借入金利息	一一
社債發行費	一一
自動車車輛償却	一一
合計	一一
△損失金處分	
前期繰越損金	一、八〇四
前期繰越損金	一、八〇四
合計	一、八〇四
後期繰越損金	一、九三三
合計	一、九三三

秩父鐵道

埼玉縣熊谷市大字熊谷一三三

設立 明治三十二年十一月八日 (創立資本金九十萬圓)

資本金 一千二百萬圓 (內拂込四百二十九萬五千圓)

株數 舊株 三萬五千株 (額面五十萬圓拂込)
新株 七萬六千株 (二十五萬圓拂込)
第三新株 十二萬九千株 (五萬圓拂込)

役員
社長 諸井恒平
常務 諸井 龜吉 河野 繁一 郎 出井 兵吉
取締役 大森 喜右衛門 藤原 武三 杉原 武太郎 三浦 三郎
監査役 山崎 中野 男 松本 眞平 眞平 眞平 眞平 眞平 眞平

決算期 五月末、十一月末
新券交付料 一枚三十錢
昭和三十二年十一月末、一、六、四一 同年五月末、一、六、六六

大株主名
秩父セメント、三瓦 諸井 恒平、一、六、六五 澁澤 同族、八、九六
東武 鐵道、六、七、八 大森 喜右衛門、五、九三 杉原 武太郎、五、〇八
松本 合名、三、八八 小泉 國平、三、三六 町田 德之助、三、三〇
西武 銀行、三、〇〇 山中 勇、二、七〇 齋藤 一郎、二、五五

株式相場
昭九年 同八年 同七年 同六年 同五年 同四年
最高 四〇・五 三三・五 三三・〇 二四・七 四・三 六・五
最低 四〇・五 三三・一 一八・三 一九・五 一〇・〇 五・五

營業線
昭九年 同八年 同七年 同六年 同五年 同四年
上 六・〇 六・〇 六・〇 六・〇 六・〇 六・〇
下 六・〇 六・〇 六・〇 六・〇 六・〇 六・〇

營業人員
昭和三十二年二月六日、昭三〇年增加 (増資新株二元千株中二千株、
舊一株ニツキ新株ヲ割當テ殘ハ重役一任)
千五百株以上ノ株主ニ交付ス

相模鐵道

神奈川縣高座郡茅ヶ崎町五五七三

設立 大正七年一月四日 (創立資本金六十萬圓)

資本金 五百萬圓 (內拂込二百三十六萬圓)

株數 舊株 一萬二千株 (額面五十萬圓拂込)
新株 八萬八千株 (二十萬圓拂込)

役員
社長 南波 禮吉
常務 曾我 正雄
取締役 藤堂 大藏 望月 邦治 沼間 敏朗 南 俊二
監査役 重田 益次 土志田 與助 德田 昂平

決算期 五月末、十一月末
新券交付料 一枚二十五錢

名譽交換場所 東京市麹町區飯田町二ノ二二
昭和九年二月末、七、七九 同年五月末、七、九一

大株主名
沼間 敏朗、四、三〇〇 水野 秀雄、四、〇〇〇 田中 麟一、三、一三〇
横濱 火災、五、〇〇〇 馬淵 鮮吉、四、〇〇〇 土志田 與助、三、三三〇
清田 正二、二、九〇〇 南波 二郎、一、四〇〇 武田 次七、一、二四〇
南波 禮吉、一、二〇〇 福島 登一郎、一、〇〇〇 南波 海三、九二〇

株式相場 (舊株)
昭九年 同八年 同七年 同六年 同五年 同四年 同三年 同二年
最高 一五・三 一七・〇 一七・〇 一五・五 一六・八 七・五 六・五
最低 七・七 一〇・〇 一〇・〇 九・五 六・二 六・〇 五・五

營業線
昭九年 同八年 同七年 同六年 同五年 同四年 同三年 同二年
上 三・〇 三・〇 三・〇 三・〇 三・〇 三・〇 三・〇
下 三・〇 三・〇 三・〇 三・〇 三・〇 三・〇 三・〇

營業人員
大正十三年百八十萬圓ニ増資
大正十五年九月三百二十萬圓ヲ増資 (舊株式一株ニ新株式
一株ヲ割當テ一萬八千株ハ功勞株トシ 残り一萬株ヲ公募

貸借對照表

昭和九年(單位千圓)

△資產		△負債	
未拂込資本金	七、七〇五	未拂込資本金	七、七〇五
未拂込建設費	七、五九九	未拂込建設費	七、五九九
未拂込土地建物費	一、三三三	未拂込土地建物費	一、三三三
未拂込特種土地建物費	一、三三三	未拂込特種土地建物費	一、三三三
未拂込貯藏物品	八、九	未拂込貯藏物品	八、九
未拂込有價證券	三、九三五	未拂込有價證券	三、九三五
未拂込預金及現金	一、四一四	未拂込預金及現金	一、四一四
未拂込其他	二、九七	未拂込其他	二、九七
合計	二六、七〇七	合計	二六、七〇七

損益計算表

昭和九年(單位千圓)

△收入		△支出	
客車收入	一、九四	客車費用	一、九四
貨車收入	三、七	貨車費用	三、七
運輸收入	三、七	運輸費用	三、七
其他收入	一、三	其他費用	一、三
合計	一〇、七	合計	一〇、七

貸借對照表

昭和九年(單位千圓)

△資產		△負債	
未拂込資本金	二、六四四	未拂込資本金	二、六四四
未拂込建設費	二、六四四	未拂込建設費	二、六四四
未拂込土地建物費	九〇七	未拂込土地建物費	九〇七
未拂込特種土地建物費	二、〇〇	未拂込特種土地建物費	二、〇〇
未拂込貯藏物品	三、九	未拂込貯藏物品	三、九
未拂込有價證券	一、七	未拂込有價證券	一、七
未拂込預金及現金	一、七	未拂込預金及現金	一、七
未拂込其他	一、七	未拂込其他	一、七
合計	一四、〇	合計	一四、〇

損益計算表

昭和九年(單位千圓)

△收入		△支出	
客車收入	一、三	客車費用	一、三
貨車收入	二、三	貨車費用	二、三
運輸收入	二、三	運輸費用	二、三
其他收入	一、一	其他費用	一、一
合計	六、〇	合計	六、〇

湘南電氣鐵道

橫濱市中區黃金町二ノ一三

設立 大正十四年十二月廿七日 (創立資本金一千二百萬圓)

資本金	一千二百萬圓 (內拂込八百八十萬圓)
株數	二十二萬株 (額面五十圓 內四十圓拂込)
役員	取締役會長 野村龍太郎 專務 生野 團六 取締役 近藤 賢二 谷口 守雄 望月軍四郎 中川登代吉 原 善一郎
監査役	大倉 兼馬 濱崎 健吉 中村房次郎
決算期	五月末、十一月末
名義替換料	一枚 十錢
期末株主數	昭和九年十一月末 二〇、〇〇〇 同年五月末 二〇、〇〇〇
大株主名	京濱 電鐵 六、六五〇 東京橫濱電鐵 八、七五五 大倉 組 九、〇〇〇 千代田生命 二、五〇〇 大川 平三郎 二、〇〇〇 淡中孝八郎 二、〇〇〇 田中 百敏 一、六五〇 吉田 吉五郎 一、五〇〇 箕浦 宗吉 一、五〇〇 小暮藤三郎 一、二〇〇 昭和 生命 一、〇〇〇 京濱 興業 一、〇〇〇
營業線	(本線) 日ノ出町—浦賀 三〇.七軒 (支線) 金澤八景—逗子 六.一軒
計畫線	日ノ出町—櫻木町 〇.八軒 金澤文庫—鎌倉 一〇.〇軒 浦 賀—三 崎 一六.四軒 逗 子—飯 森 一六.一軒
自動車線	久里濱—浦賀驛 四〇.軒
乘客人員	(下期) 四、六五〇人 (上期) 四、七四八.二人 電車 五、三〇五 自動車 三〇、八〇〇
買入減資	昭和八年三月一日四十圓拂込株ヲ 一株十二圓以下ニ買入レ 金一百萬圓ヲ減資シ千百萬圓トス
株主優待券	三百株以上ノ株主ニ交付ス

富士山麓電氣鐵道

東京市麹町區丸ノ内二丁目二

設立 大正十五年十月六日 (創立資本金五百萬圓)

資本金	五百萬圓 (內拂込三百四十萬圓)
株數	五萬株 (額面五十圓 內四十圓拂込)
役員	社長 利光 鶴松 副社長 池邊 稻生 常務 中川 小十郎 利光 眞次郎 宇井 孝三 取締役 井上 敬次郎 中野 寅次郎 監査役 若尾 鐵太郎 石山 靜三 相模 鐵道 理事 若尾 鐵太郎 石山 靜三
決算期	五月末、十一月末
名義替換料	一枚 十錢
期末株主數	昭和九年十一月末 二六、五〇〇 昭和九年五月末 二六、五〇〇
營業線	東京府下大井町—東京深川區西平井町 四.九軒 昭和九年二月一日澁谷電氣鐵道株式會社 (資本金四百萬圓) 內拂込四十萬圓 昭和九年三月十日澁谷電氣鐵道株式會社 (資本金四百萬圓) 內拂込四十萬圓 昭和九年四月十日澁谷電氣鐵道株式會社 (資本金四百萬圓) 內拂込四十萬圓 昭和九年五月十日澁谷電氣鐵道株式會社 (資本金四百萬圓) 內拂込四十萬圓 昭和九年六月十日澁谷電氣鐵道株式會社 (資本金四百萬圓) 內拂込四十萬圓 昭和九年七月十日澁谷電氣鐵道株式會社 (資本金四百萬圓) 內拂込四十萬圓 昭和九年八月十日澁谷電氣鐵道株式會社 (資本金四百萬圓) 內拂込四十萬圓 昭和九年九月十日澁谷電氣鐵道株式會社 (資本金四百萬圓) 內拂込四十萬圓 昭和九年十月十日澁谷電氣鐵道株式會社 (資本金四百萬圓) 內拂込四十萬圓 昭和九年十一月十日澁谷電氣鐵道株式會社 (資本金四百萬圓) 內拂込四十萬圓 昭和九年十二月十日澁谷電氣鐵道株式會社 (資本金四百萬圓) 內拂込四十萬圓
計畫線	中央線 大月—富士吉田驛 三.六軒 上吉田—本栖 三.六軒 昭和九年十一月末 三.六軒 昭和九年五月末 三.六軒
自動車線	上吉田—御殿場 三.四軒 本栖—大宮 三.三軒
乘客人員	昭和九年十一月末 一、〇〇〇 昭和九年五月末 一、〇〇〇
買入減資	昭和八年三月一日四十圓拂込株ヲ 一株十二圓以下ニ買入レ 金一百萬圓ヲ減資シ千百萬圓トス
株主優待券	三百株以上ノ株主ニ交付ス

帝都電鐵

東京市澁谷區千駄ヶ谷五丁目八六二

設立 昭和三年九月二十四日 (創立資本金三千四百萬圓)

資本金	三千四百萬圓 (內拂込三百二十萬圓)
株數	二千二百八十萬株 (額面五十圓 內四十圓拂込)
役員	社長 利光 鶴松 副社長 池邊 稻生 常務 中川 小十郎 利光 眞次郎 宇井 孝三 取締役 井上 敬次郎 中野 寅次郎 監査役 若尾 鐵太郎 石山 靜三 相模 鐵道 理事 若尾 鐵太郎 石山 靜三
決算期	五月末、十一月末
名義替換料	一枚 十錢
期末株主數	昭和九年十一月末 二六、五〇〇 昭和九年五月末 二六、五〇〇
營業線	東京府下大井町—東京深川區西平井町 四.九軒 昭和九年二月一日澁谷電氣鐵道株式會社 (資本金四百萬圓) 內拂込四十萬圓 昭和九年三月十日澁谷電氣鐵道株式會社 (資本金四百萬圓) 內拂込四十萬圓 昭和九年四月十日澁谷電氣鐵道株式會社 (資本金四百萬圓) 內拂込四十萬圓 昭和九年五月十日澁谷電氣鐵道株式會社 (資本金四百萬圓) 內拂込四十萬圓 昭和九年六月十日澁谷電氣鐵道株式會社 (資本金四百萬圓) 內拂込四十萬圓 昭和九年七月十日澁谷電氣鐵道株式會社 (資本金四百萬圓) 內拂込四十萬圓 昭和九年八月十日澁谷電氣鐵道株式會社 (資本金四百萬圓) 內拂込四十萬圓 昭和九年九月十日澁谷電氣鐵道株式會社 (資本金四百萬圓) 內拂込四十萬圓 昭和九年十月十日澁谷電氣鐵道株式會社 (資本金四百萬圓) 內拂込四十萬圓 昭和九年十一月十日澁谷電氣鐵道株式會社 (資本金四百萬圓) 內拂込四十萬圓 昭和九年十二月十日澁谷電氣鐵道株式會社 (資本金四百萬圓) 內拂込四十萬圓
計畫線	中央線 大月—富士吉田驛 三.六軒 上吉田—本栖 三.六軒 昭和九年十一月末 三.六軒 昭和九年五月末 三.六軒
自動車線	上吉田—御殿場 三.四軒 本栖—大宮 三.三軒
乘客人員	昭和九年十一月末 一、〇〇〇 昭和九年五月末 一、〇〇〇
買入減資	昭和八年三月一日四十圓拂込株ヲ 一株十二圓以下ニ買入レ 金一百萬圓ヲ減資シ千百萬圓トス
株主優待券	三百株以上ノ株主ニ交付ス

富士山麓電氣鐵道

東京市麹町區丸ノ内二丁目二

設立 大正十五年十月六日 (創立資本金五百萬圓)

資本金	五百萬圓 (內拂込三百四十萬圓)
株數	五萬株 (額面五十圓 內四十圓拂込)
役員	社長 利光 鶴松 副社長 池邊 稻生 常務 中川 小十郎 利光 眞次郎 宇井 孝三 取締役 井上 敬次郎 中野 寅次郎 監査役 若尾 鐵太郎 石山 靜三 相模 鐵道 理事 若尾 鐵太郎 石山 靜三
決算期	五月末、十一月末
名義替換料	一枚 十錢
期末株主數	昭和九年十一月末 二六、五〇〇 昭和九年五月末 二六、五〇〇
營業線	東京府下大井町—東京深川區西平井町 四.九軒 昭和九年二月一日澁谷電氣鐵道株式會社 (資本金四百萬圓) 內拂込四十萬圓 昭和九年三月十日澁谷電氣鐵道株式會社 (資本金四百萬圓) 內拂込四十萬圓 昭和九年四月十日澁谷電氣鐵道株式會社 (資本金四百萬圓) 內拂込四十萬圓 昭和九年五月十日澁谷電氣鐵道株式會社 (資本金四百萬圓) 內拂込四十萬圓 昭和九年六月十日澁谷電氣鐵道株式會社 (資本金四百萬圓) 內拂込四十萬圓 昭和九年七月十日澁谷電氣鐵道株式會社 (資本金四百萬圓) 內拂込四十萬圓 昭和九年八月十日澁谷電氣鐵道株式會社 (資本金四百萬圓) 內拂込四十萬圓 昭和九年九月十日澁谷電氣鐵道株式會社 (資本金四百萬圓) 內拂込四十萬圓 昭和九年十月十日澁谷電氣鐵道株式會社 (資本金四百萬圓) 內拂込四十萬圓 昭和九年十一月十日澁谷電氣鐵道株式會社 (資本金四百萬圓) 內拂込四十萬圓 昭和九年十二月十日澁谷電氣鐵道株式會社 (資本金四百萬圓) 內拂込四十萬圓
計畫線	中央線 大月—富士吉田驛 三.六軒 上吉田—本栖 三.六軒 昭和九年十一月末 三.六軒 昭和九年五月末 三.六軒
自動車線	上吉田—御殿場 三.四軒 本栖—大宮 三.三軒
乘客人員	昭和九年十一月末 一、〇〇〇 昭和九年五月末 一、〇〇〇
買入減資	昭和八年三月一日四十圓拂込株ヲ 一株十二圓以下ニ買入レ 金一百萬圓ヲ減資シ千百萬圓トス
株主優待券	三百株以上ノ株主ニ交付ス

富士身延鐵道

東京市日本橋區本町二丁目五
(多津美ビル)

設立 明治四十五年四月廿六日 (創立資本金八百萬圓)

資本 千六百萬圓 (內拂込千四百萬圓)

株數 舊株 八萬株 (額面五十萬圓)
新株 十六萬株 (額面五十萬圓)
第二新株 (二十六萬圓)

役員
社長 河西武三郎
取締役 西川武三郎 田邊 七六 高橋 平吉 氣賀 高次
監査役 山中 勇 鏡目 泰市
相談役 根津嘉一郎 小野 耕一 堀内 良平

決算期 五月末、十一月末
配當期 六月、十二月(六月末、三月末現在株主に配當ス)
名義書換料 一株券五錢、十株券十錢、百株券二十五錢
新券交付料 一株 二十五錢
期末株主數 昭和九年十一月末 三、〇〇〇 同年五月末 二、八九二
大株主名 小野 耕一 一三、〇〇〇 西川武三郎 八、〇〇〇 前田萬次郎 八、〇〇〇
塚本保善社 五、〇〇〇 堀内 良平 四、七〇〇 芹澤 正義 四、五〇〇
穴水 合名 三、七〇〇 日之出商會 三、〇〇〇 小林 合名 三、〇〇〇

株式相場 (舊株)
昭和九年 同八年 同七年 同六年 同五年 同四年 同三年 同二年
最高 一三〇・〇 一三〇・〇 一三〇・〇 一三〇・〇 一三〇・〇 一三〇・〇 一三〇・〇 一三〇・〇
最低 七六・六 七三・六 六〇・〇 五二・一 六三・一 六九・〇 七〇・〇 七〇・〇

營業線 省線富士驛—甲府間 八八・八 軒 (上期) 八七〇、六〇〇人
乗客人員 (下期) 九四三、八八人 (上期) 一、六四、六五七
貨物運送量 富士驛ヨリ大宮經由身延ニ至リ 更ニ甲府ニ至ル鐵道山林營業
業富士川橋梁營業及溫泉營業
大正十年六月四百萬圓ヲ増資シ 同年八月末現在舊一株ニ新
一株ヲ割當シ
大正十五年四月十日現在舊新株共各一株ニ付キ 新株一株ヲ
割當テ八百萬圓ヲ増資ス
拂込金一萬五千圓以上 パス
一萬五千圓未滿株數ニ應ジ乘車券ヲ交付ス

富士身延鐵道業績一覽表

資本金變化 大正十年 八百萬圓 大正十五年 千六百萬圓

年次	事項	資本金		積立金	社債借入金	減價	収入金	支出金	差引利益金	配當金	配當率	繰越金	營業哩數	鐵道
		資本金	拂込金											
大正十一年	上下	八、〇〇〇	三、六〇〇	七、七	一、八四三	三〇	四、四	二、四	二〇	一、八〇〇	二〇・〇	五、三	二、六〇九	四、九〇〇
同十二年	上下	八、〇〇〇	四、一〇〇	九、八	一、六五五	六	四、四	三、三	一、六	一、八〇〇	二〇・〇	五、三	二、六〇九	五、三三〇
同十三年	上下	八、〇〇〇	四、一〇〇	一〇、七	一、六五五	六	四、四	三、三	一、六	一、八〇〇	二〇・〇	五、三	二、六〇九	五、三三〇
同十四年	上下	八、〇〇〇	四、一〇〇	一〇、七	一、六五五	六	四、四	三、三	一、六	一、八〇〇	二〇・〇	五、三	二、六〇九	五、三三〇
同十五年	上下	八、〇〇〇	四、一〇〇	一〇、七	一、六五五	六	四、四	三、三	一、六	一、八〇〇	二〇・〇	五、三	二、六〇九	五、三三〇
(昭和元年)	上下	八、〇〇〇	四、一〇〇	一〇、七	一、六五五	六	四、四	三、三	一、六	一、八〇〇	二〇・〇	五、三	二、六〇九	五、三三〇
昭和二年	上下	八、〇〇〇	四、一〇〇	一〇、七	一、六五五	六	四、四	三、三	一、六	一、八〇〇	二〇・〇	五、三	二、六〇九	五、三三〇
同三年	上下	八、〇〇〇	四、一〇〇	一〇、七	一、六五五	六	四、四	三、三	一、六	一、八〇〇	二〇・〇	五、三	二、六〇九	五、三三〇
同四年	上下	八、〇〇〇	四、一〇〇	一〇、七	一、六五五	六	四、四	三、三	一、六	一、八〇〇	二〇・〇	五、三	二、六〇九	五、三三〇
同五年	上下	八、〇〇〇	四、一〇〇	一〇、七	一、六五五	六	四、四	三、三	一、六	一、八〇〇	二〇・〇	五、三	二、六〇九	五、三三〇
同六年	上下	八、〇〇〇	四、一〇〇	一〇、七	一、六五五	六	四、四	三、三	一、六	一、八〇〇	二〇・〇	五、三	二、六〇九	五、三三〇
同七年	上下	八、〇〇〇	四、一〇〇	一〇、七	一、六五五	六	四、四	三、三	一、六	一、八〇〇	二〇・〇	五、三	二、六〇九	五、三三〇
同八年	上下	八、〇〇〇	四、一〇〇	一〇、七	一、六五五	六	四、四	三、三	一、六	一、八〇〇	二〇・〇	五、三	二、六〇九	五、三三〇
同九年	上下	八、〇〇〇	四、一〇〇	一〇、七	一、六五五	六	四、四	三、三	一、六	一、八〇〇	二〇・〇	五、三	二、六〇九	五、三三〇

備考

(1) 減價銷却金ハ支出金中ニ含ム
(2) 缺損金三三、〇六圓ハ法定積立金三七、五五圓及前期繰越金三、五〇圓ニテ補填ス

貸借對照表

損益計算表

昭和九年(單位)		五月末		五月末	
△資	△債	△資	△債	△收入	△支出
未拂込株金	五、五〇〇	五、五〇〇	五、五〇〇	鐵道營業收入	六〇三
富士身延建設費	八、〇〇〇	八、〇〇〇	八、〇〇〇	政府補助金	六〇
富士川橋梁建設費	三、〇〇〇	三、〇〇〇	三、〇〇〇	山林營業收入	一〇
富士川橋梁費	五、〇〇〇	五、〇〇〇	五、〇〇〇	富士川橋梁收入	八
山林興業費	一、五〇〇	一、五〇〇	一、五〇〇	溫泉營業收入	〇
溫泉興業費	一、五〇〇	一、五〇〇	一、五〇〇	溫泉營業收入	〇
所有土地	三、〇〇〇	三、〇〇〇	三、〇〇〇	△支	六〇
山林地	三、〇〇〇	三、〇〇〇	三、〇〇〇	鐵道營業費	二六
山林地	三、〇〇〇	三、〇〇〇	三、〇〇〇	山林營業費	一
山林地	三、〇〇〇	三、〇〇〇	三、〇〇〇	富士川橋梁費	一
山林地	三、〇〇〇	三、〇〇〇	三、〇〇〇	溫泉營業費	一
山林地	三、〇〇〇	三、〇〇〇	三、〇〇〇	鐵道營業費	一
山林地	三、〇〇〇	三、〇〇〇	三、〇〇〇	富士川橋梁費	一
山林地	三、〇〇〇	三、〇〇〇	三、〇〇〇	溫泉營業費	一
山林地	三、〇〇〇	三、〇〇〇	三、〇〇〇	鐵道營業費	一
山林地	三、〇〇〇	三、〇〇〇	三、〇〇〇	富士川橋梁費	一
山林地	三、〇〇〇	三、〇〇〇	三、〇〇〇	溫泉營業費	一
山林地	三、〇〇〇	三、〇〇〇	三、〇〇〇	鐵道營業費	一
山林地	三、〇〇〇	三、〇〇〇	三、〇〇〇	富士川橋梁費	一
山林地	三、〇〇〇	三、〇〇〇	三、〇〇〇	溫泉營業費	一
山林地	三、〇〇〇	三、〇〇〇	三、〇〇〇	鐵道營業費	一
山林地	三、〇〇〇	三、〇〇〇	三、〇〇〇	富士川橋梁費	一
山林地	三、〇〇〇	三、〇〇〇	三、〇〇〇	溫泉營業費	一
山林地	三、〇〇〇	三、〇〇〇	三、〇〇〇	鐵道營業費	一
山林地	三、〇〇〇	三、〇〇〇	三、〇〇〇	富士川橋梁費	一
山林地	三、〇〇〇	三、〇〇〇	三、〇〇〇	溫泉營業費	一
山林地	三、〇〇〇	三、〇〇〇	三、〇〇〇	鐵道營業費	一
山林地	三、〇〇〇	三、〇〇〇	三、〇〇〇	富士川橋梁費	一
山林地	三、〇〇〇	三、〇〇〇	三、〇〇〇	溫泉營業費	一
山林地	三、〇〇〇	三、〇〇〇	三、〇〇〇	鐵道營業費	一
山林地	三、〇〇〇	三、〇〇〇	三、〇〇〇	富士川橋梁費	一
山林地	三、〇〇〇	三、〇〇〇	三、〇〇〇	溫泉營業費	一
山林地	三、〇〇〇	三、〇〇〇	三、〇〇〇	鐵道營業費	一
山林地	三、〇〇〇	三、〇〇〇	三、〇〇〇	富士川橋梁費	一
山林地	三、〇〇〇	三、〇〇〇	三、〇〇〇	溫泉營業費	一
山林地	三、〇〇〇	三、〇〇〇	三、〇〇〇	鐵道營業費	一
山林地	三、〇〇〇	三、〇〇〇	三、〇〇〇	富士川橋梁費	一
山林地	三、〇〇〇	三、〇〇〇	三、〇〇〇	溫泉營業費	一
山林地	三、〇〇〇	三、〇〇〇	三、〇〇〇	鐵道營業費	一
山林地	三、〇〇〇	三、〇〇〇	三、〇〇〇	富士川橋梁費	一
山林地	三、〇〇〇	三、〇〇〇	三、〇〇〇	溫泉營業費	一
山林地	三、〇〇〇	三、〇〇〇	三、〇〇〇	鐵道營業費	一
山林地	三、〇〇〇	三、〇〇〇	三、〇〇〇	富士川橋梁費	一
山林地	三、〇〇〇	三、〇〇〇	三、〇〇〇	溫泉營業費	一
山林地	三、〇〇〇	三、〇〇〇	三、〇〇〇	鐵道營業費	一
山林地	三、〇〇〇	三、〇〇〇	三、〇〇〇	富士川橋梁費	一
山林地	三、〇〇〇	三、〇〇〇	三、〇〇〇	溫泉營業費	一
山林地	三、〇〇〇	三、〇〇〇	三、〇〇〇	鐵道營業費	一
山林地	三、〇〇〇	三、〇〇〇	三、〇〇〇	富士川橋梁費	一
山林地	三、〇〇〇	三、〇〇〇	三、〇〇〇	溫泉營業費	一
山林地	三、〇〇〇	三、〇〇〇	三、〇〇〇	鐵道營業費	一
山林地	三、〇〇〇	三、〇〇〇	三、〇〇〇	富士川橋梁費	一
山林地	三、〇〇〇	三、〇〇〇	三、〇〇〇	溫泉營業費	一
山林地	三、〇〇〇	三、〇〇〇	三、〇〇〇	鐵道營業費	一
山林地	三、〇〇〇	三、〇〇〇	三、〇〇〇	富士川橋梁費	一
山林地	三、〇〇〇	三、〇〇〇	三、〇〇〇	溫泉營業費	一
山林地	三、〇〇〇	三、〇〇〇	三、〇〇〇	鐵道營業費	一
山林地	三、〇〇〇	三、〇〇〇	三、〇〇〇	富士川橋梁費	一
山林地	三、〇〇〇	三、〇〇〇	三、〇〇〇	溫泉營業費	一
山林地	三、〇〇〇	三、〇〇〇	三、〇〇〇	鐵道營業費	一
山林地	三、〇〇〇	三、〇〇〇	三、〇〇〇	富士川橋梁費	一
山林地	三、〇〇〇	三、〇〇〇	三、〇〇〇	溫泉營業費	一
山林地	三、〇〇〇	三、〇〇〇	三、〇〇〇	鐵道營業費	一
山林地	三、〇〇〇	三、〇〇〇	三、〇〇〇	富士川橋梁費	一
山林地	三、〇〇〇	三、〇〇〇	三、〇〇〇	溫泉營業費	一
山林地	三、〇〇〇	三、〇〇〇	三、〇〇〇	鐵道營業費	一
山林地	三、〇〇〇	三、〇〇〇	三、〇〇〇	富士川橋梁費	一
山林地	三、〇〇〇	三、〇〇〇	三、〇〇〇	溫泉營業費	一
山林地	三、〇〇〇	三、〇〇〇	三、〇〇〇	鐵道營業費	一
山林地	三、〇〇〇	三、〇〇〇	三、〇〇〇	富士川橋梁費	一
山林地	三、〇〇〇	三、〇〇〇	三、〇〇〇	溫泉營業費	一
山林地	三、〇〇〇	三、〇〇〇	三、〇〇〇	鐵道營業費	一
山林地	三、〇〇〇	三、〇〇〇	三、〇〇〇	富士川橋梁費	一
山林地	三、〇〇〇	三、〇〇〇	三、〇〇〇	溫泉營業費	一
山林地	三、〇〇〇	三、〇〇〇	三、〇〇〇	鐵道營業費	一
山林地	三、〇〇〇	三、〇〇〇	三、〇〇〇	富士川橋梁費	一
山林地	三、〇〇〇	三、〇〇〇	三、〇〇〇	溫泉營業費	一
山林地	三、〇〇〇	三、〇〇〇	三、〇〇〇	鐵道營業費	一
山林地	三、〇〇〇	三、〇〇〇	三、〇〇〇	富士川橋梁費	一
山林地	三、〇〇〇	三、〇〇〇	三、〇〇〇	溫泉營業費	一
山林地	三、〇〇〇	三、〇〇〇	三、〇〇〇	鐵道營業費	一
山林地	三、〇〇〇	三、〇〇〇	三、〇〇〇	富士川橋梁費	一
山林地	三、〇〇〇	三、〇〇〇	三、〇〇〇	溫泉營業費	一
山林地	三、〇〇〇	三、〇〇〇	三、〇〇〇	鐵道營業費	一
山林地	三、〇〇〇	三、〇〇〇	三、〇〇〇	富士川橋梁費	一
山林地	三、〇〇〇	三、〇〇〇	三、〇〇〇	溫泉營業費	一
山林地	三、〇〇〇	三、〇〇〇	三、〇〇〇	鐵道營業費	一
山林地	三、〇〇〇	三、〇〇〇	三、〇〇〇	富士川橋梁費	一
山林地	三、〇〇〇	三、〇〇〇	三、〇〇〇	溫泉營業費	一
山林地	三、〇〇〇	三、〇〇〇	三、〇〇〇	鐵道營業費	一
山林地	三、〇〇〇	三、〇〇〇	三、〇〇〇	富士川橋梁費	一
山林地	三、〇〇〇	三、〇〇〇	三、〇〇〇	溫泉營業費	一
山林地	三、〇〇〇	三、〇〇〇	三、〇〇〇	鐵道營業費	一
山林地	三、〇〇〇	三、〇〇〇	三、〇〇〇	富士川橋梁費	一
山林地	三、〇〇〇	三、〇〇〇	三、〇〇〇	溫泉營業費	一
山林地	三、〇〇〇	三、〇〇〇	三、〇〇〇	鐵道營業費	一
山林地	三、〇〇〇	三、〇〇〇	三、〇〇〇	富士川橋梁費	一
山林地	三、〇〇〇	三、〇〇〇	三、〇〇〇	溫泉營業費	一
山林地	三、〇〇〇	三、〇〇〇	三、〇〇〇	鐵道營業費	一
山林地	三、〇〇〇	三、〇〇〇	三、〇〇〇	富士川橋梁費	一
山林地	三、〇〇〇	三、〇〇〇	三、〇〇〇	溫泉營業費	一
山林地	三、〇〇〇	三、〇〇〇	三、〇〇〇	鐵道營業費	一
山林地	三、〇〇〇	三、〇〇〇	三、〇〇〇	富士川橋梁費	一
山林地	三、〇〇〇	三、〇〇〇	三、〇〇〇	溫泉營業費	一
山林地	三、〇〇〇	三、〇〇〇	三、〇〇〇	鐵道營業費	一
山林地	三、〇〇〇	三、〇〇〇	三、〇〇〇	富士川橋梁費	一
山林地	三、〇〇〇	三、〇〇〇	三、〇〇〇	溫泉營業費	一
山林地	三、〇〇〇	三、〇〇〇	三、〇〇〇	鐵道營業費	一
山林地	三、〇〇〇	三、〇〇〇	三、〇〇〇	富士川橋梁費	一
山林地	三、〇〇〇	三、〇〇〇	三、〇〇〇	溫泉營業費	一
山林地	三、〇〇〇	三、〇〇〇	三、〇〇〇	鐵道營業費	一
山林地	三、〇〇〇	三、〇〇〇	三、〇〇〇	富士川橋梁費	一
山林地	三、〇〇〇	三、〇〇〇	三、〇〇〇	溫泉營業費	一
山林地					

金澤電氣鐵道

金澤市上胡桃町五二

設立 大正五年十二月三十日 (創立資本金百五十萬圓)

資本金 六百萬圓 (內拂込五百二十五萬圓)

株數 普通株 六萬三千株 (額面五十圓拂込済)
第一優先株 三萬七千株 (同前)
第二優先株 二萬株 (十二圓半拂込)

役員 社長 菅野傳右衛門 常務 久保田可全
取締役 石原正太郎 吉田 作助 中島徳太郎 石黒 傳六
監査役 田守太兵衛 市川 八郎 舟木 定治

決算期 五月末、十一月末
配當期 六月、十二月
新券交付料 一枚 五十錢

期末株主名 昭和九年十一月末 二、八四
高岡 電燈 三、〇五 太平 生命 一、四〇 藍元源太郎 一、六六
越村 與吉 九、六 西 禮子 九、五 石黒 傳六 七、〇
中島徳太郎 七、〇 高廣 次平 七、〇 久保田可全 六、〇

營業線 (軌道) 金澤市内線 一〇七軒 松金線(金澤-松任町)八〇軒
(鐵道) 金澤白菊町-神社前 (石川郡河内村) 一六七軒
(自動車) 市内線 三、七軒 松住線 一〇八軒 鶴末線 一五三軒

乗客人員 (鐵道) (下期) 七、〇六〇人 (上期) 六、八六一人
(自動車) 三、九七四 (上期) 三、七九七

購入電力 (金澤市電) 二、三三五
(高岡電燈) 一、〇〇〇 (日本海電氣) 九〇〇

販賣電力 (下期末) 三、一八八
大口 一、九八八
七、一六三

電燈取付數 七、五八七
大口 一、九八八
七、一六三

電燈料金 十六燭光 一ヶ月 (屋内) 七十錢 (屋外) 六十錢

昭和二一年七月百萬圓増資

貨借對照表

昭和九年(單位)

項目	十月末	五月末
△資產	七、五〇	七、五〇
△負債	七、五〇	七、五〇
△損益計算表	三、三	三、三
△收入	三、三	三、三
△支出	三、三	三、三
△配當	三、三	三、三
△利息	三、三	三、三
△税金	三、三	三、三
△其他	三、三	三、三

飯山鐵道

長野縣下水内郡飯山町

設立 大正六年九月十一日 (創立資本金六十萬圓)

資本金 六十萬圓 (內拂込三十萬圓)

株數 舊株 一萬株 (額面五十圓)
新株 十六萬株 (拂込四十五圓)

役員 社長 氣賀高次
取締役 佐野精一 田邊 七六
監査役 牧野 長藏 八巻 彌一 綾部健太郎

決算期 四月末、十月末、二月末、八月末
配當期 四月末、十月末、二月末、八月末
新券交付料 一枚 二十錢

營業線 (鐵道) 飯山-松本 一〇七軒
(自動車) 飯山-松本 一〇七軒

乗客人員 (鐵道) (下期末) 七、〇六〇人 (上期) 六、八六一人
(自動車) 三、九七四 (上期) 三、七九七

購入電力 (高岡電燈) 一、〇〇〇 (日本海電氣) 九〇〇

販賣電力 (下期末) 三、一八八
大口 一、九八八
七、一六三

電燈取付數 七、五八七
大口 一、九八八
七、一六三

電燈料金 十六燭光 一ヶ月 (屋内) 七十錢 (屋外) 六十錢

昭和二一年七月百萬圓増資

琴平電鐵

高松市櫻町字田中三二〇

設立 大正十三年十二月十日 (創立資本金五百萬圓)

資本金 五百萬圓 (內拂込二百五十萬圓)

株數 舊株 一萬株 (額面五十圓)
新株 十六萬株 (拂込四十五圓)

役員 社長 氣賀高次
取締役 佐野精一 田邊 七六
監査役 牧野 長藏 八巻 彌一 綾部健太郎

決算期 四月末、十月末、二月末、八月末
配當期 四月末、十月末、二月末、八月末
新券交付料 一枚 二十錢

營業線 (鐵道) 飯山-松本 一〇七軒
(自動車) 飯山-松本 一〇七軒

乗客人員 (鐵道) (下期末) 七、〇六〇人 (上期) 六、八六一人
(自動車) 三、九七四 (上期) 三、七九七

購入電力 (高岡電燈) 一、〇〇〇 (日本海電氣) 九〇〇

販賣電力 (下期末) 三、一八八
大口 一、九八八
七、一六三

電燈取付數 七、五八七
大口 一、九八八
七、一六三

電燈料金 十六燭光 一ヶ月 (屋内) 七十錢 (屋外) 六十錢

昭和二一年七月百萬圓増資

△資產

△負債

△損益計算表

△收入

△支出

△配當

△利息

△税金

△其他

△資產

△負債

△損益計算表

△收入

△支出

△配當

△利息

△税金

△其他

江若鐵道

大津市別所五五

設立 大正九年二月十七日(創立資本金四百萬圓)

政府補助金	前借入金	諸員立立	職定積立	法別積立	資期及現損	預當未假貯	自與拂	安大津安	未拂込株	資	乘客人員	營業	大株主名	名簿換料	決算	重株	資	設
三三〇	一、三〇〇	一、〇〇〇	一、〇〇〇	一、〇〇〇	一、〇〇〇	一、〇〇〇	一、〇〇〇	一、〇〇〇	一、〇〇〇	一、〇〇〇	一、〇〇〇	一、〇〇〇	一、〇〇〇	一、〇〇〇	一、〇〇〇	一、〇〇〇	一、〇〇〇	一、〇〇〇

近江鐵道

滋賀縣犬上郡青波村古澤五〇

設立 明治二十九年八月三十一日(創立資本金百萬圓)

政府補助金	前借入金	諸員立立	職定積立	法別積立	資期及現損	預當未假貯	自與拂	安大津安	未拂込株	資	乘客人員	營業	大株主名	名簿換料	決算	重株	資	設
三三〇	一、三〇〇	一、〇〇〇	一、〇〇〇	一、〇〇〇	一、〇〇〇	一、〇〇〇	一、〇〇〇	一、〇〇〇	一、〇〇〇	一、〇〇〇	一、〇〇〇	一、〇〇〇	一、〇〇〇	一、〇〇〇	一、〇〇〇	一、〇〇〇	一、〇〇〇	一、〇〇〇

中國鐵道

岡山市上伊福三

設立 明治二十九年四月(創立資本金五百萬圓)

政府補助金	前借入金	諸員立立	職定積立	法別積立	資期及現損	預當未假貯	自與拂	安大津安	未拂込株	資	乘客人員	營業	大株主名	名簿換料	決算	重株	資	設
三三〇	一、三〇〇	一、〇〇〇	一、〇〇〇	一、〇〇〇	一、〇〇〇	一、〇〇〇	一、〇〇〇	一、〇〇〇	一、〇〇〇	一、〇〇〇	一、〇〇〇	一、〇〇〇	一、〇〇〇	一、〇〇〇	一、〇〇〇	一、〇〇〇	一、〇〇〇	一、〇〇〇

藝備鐵道

廣島市東屋町一七

◇設立	明治四十五年五月十一日 (創立資本金二百六十萬圓)
◇資本金	六百萬圓 (內拂込五百五十萬圓)
◇株數	舊株 八萬二千株 (額面五十圓拂込済) 新株 三萬八千株 (二十五圓拂込)
◇役員	社長 中村 峰夫 取締役 金田榮太郎 古川 正彦 監査役 雲井 密爾 三好 義明
◇決算期	三月末、九月末
◇配當期	五月、十一月 (三月末、九月末現在株主ニ配當ス)
◇名義書換料	一枚 十錢
◇期末株主數	昭和九年九月末 一、六六三 同年三月末 一、六七〇
◇大株主名	野口 達 一六、三三三 古川 正彦 三、五〇〇 淺野 長勳 二、一〇〇 金田榮太郎 一、八六九 藝備 銀行 一、八〇〇 古川 花子 一、〇五五 金田 豐子 一、〇〇一 取引員 取引員 一、三三〇 村上 直興 一、〇〇〇 三次 銀行 一、九二二 古川 久吉 一、〇〇〇 中村 峰夫 一、〇〇〇
◇配當率	昭和九年同八年同七年同六年同五年同四年同三年同二年 三月末 五・〇〇 六・〇〇 六・〇〇 六・〇〇 六・〇〇 六・〇〇 六・〇〇 六・〇〇 九月末 五・〇〇 五・〇〇 六・〇〇 六・〇〇 六・〇〇 六・〇〇 六・〇〇 六・〇〇
◇營業線	廣島—十日市 六六七
◇自動車線	吉田口驛—本村 三三三
◇乗客人員	自動車 (九月份) 六六、四八五人 (三月份) 五五、一八七人 自動車 三六、六六六
◇貨物運送量	大正八年四百十萬圓ニ増資 大正十三年四月百九十萬圓ヲ増資シ 同年七月一日現在舊五株ニ付新二株ヲ割當テ殘五千二百株ハ功勞株トス

貸借對照表

△資產	昭和九年(千圓)	九月末	三月末
未拂込株金	九〇〇	九〇〇	九〇〇
廣島十日市間建設費	五、八二五	五、八二五	五、八二五
廣島字品間建設費	五〇	五〇	五〇
自動車興業費	三三	三三	三三
貯藏物品	一五	一五	一五
假出金	二六	二六	二六
有價證券	一、六六三	一、六六三	一、六六三
預金及現金	八	八	八
未收入金	六	六	六
合計	九、〇〇〇	九、〇〇〇	九、〇〇〇
△負債			
株主特別資金	六、〇〇〇	六、〇〇〇	六、〇〇〇
法定準備金	三〇〇	三〇〇	三〇〇
支拂手形	一、〇〇〇	一、〇〇〇	一、〇〇〇
未拂配當金	一、四七〇	一、四七〇	一、四七〇
未拂配當金	八	八	八
前期繰越金	一六	一六	一六
合計	九、〇〇〇	九、〇〇〇	九、〇〇〇

損益計算表

△收入	昭和九年(千圓)	九月末	三月末
鐵道收入	四〇七	四〇七	四〇七
自動車收入	二一	二一	二一
鐵工業收入	〇	〇	〇
合計	四二八	四二八	四二八
△支出			
保車費	二五	二五	二五
汽船費	八	八	八
運輸費	五〇	五〇	五〇
諸費	六	六	六
稅	六	六	六
總務費	六	六	六
諸費	六	六	六
建設費	六	六	六
各事業期間營業費分擔額	一六	一六	一六
建設營業期間營業費分擔額	一六	一六	一六
借入金利息	二九	二九	二九
鐵工業費	〇	〇	〇
自働車費	一〇	一〇	一〇
合計	一四三	一四三	一四三
当期利益金	二八五	二八五	二八五
前期繰越金	一六	一六	一六
合計	三〇一	三〇一	三〇一
役員退職慰勞金	七	七	七
役員賞與金	〇	〇	〇
法定積立金	七	七	七
後期繰越金	一八	一八	一八
合計	一〇二	一〇二	一〇二

伊豫鐵道電氣

松山市湊町五丁目一三

◇設立	大正十四年十二月四日 (創立資本金二千八百卅一萬二千圓)
◇資本金	三千九十八萬七千圓 (內拂込二千四百四十八萬四千六百圓)
◇株數	舊株 二十九萬四千六百廿二株 (額面五十圓拂込済) 新株 三十一萬五千八百十八株 (三十圓拂込)
◇役員	社長 孫九 副社長 阿部秀太郎 取締役 井上 武智 近藤伊三郎 村田傳之助 德本 良一 監査役 山口 俊次郎 佐々木長治 村田 正敬 清家 俊三 黒川隆之進 山中 義貞
◇決算期	五月末、十一月末
◇名義書換料	一枚 十錢
◇期末株主數	昭和九年十月末 六、九九一 同年五月末 六、九九一
◇大株主名	伊豫相互生命 九、〇〇〇 小崎 實吉 三、三三三 伊豫相互生命 九、〇〇〇 伊野野 隆三 三、三三三 伊野野 隆三 三、三三三 伊野野 隆三 三、三三三 宮内 小三郎 三、三三三 伊野野 隆三 三、三三三
◇株式相場	昭和九年 同八年 同七年 同六年 同五年 同四年 同三年 同二年 最高 七・七 六・〇 六・〇 六・〇 六・〇 六・〇 六・〇 六・〇 最低 六・〇 六・〇 六・〇 六・〇 六・〇 六・〇 六・〇 六・〇
◇營業線	高濱線 高濱—松山市 九、四四九 松山市—松山市 一、三三三 森松線 松山市—森松 五、八八八 松山市—松山市 一、三三三 郡中線 松山市—郡中 〇、〇〇〇 松山市—松山市 一、三三三 城北線 古町—上一萬 二、九二九 松山市—松山市 一、三三三 城南線 右町—道後 四、七二九
◇乗客人員	(軌道部) (下期) 四、三三八、四九八 (上期) 四、一三三、九九八 水力 一、八四七、七〇〇 (內) 八、三〇〇、〇〇〇 (豫備)
◇發電所出力	(橋原水力、四國水力、高知縣) 七、〇〇〇
◇購入電力	(橋原水力、四國水力、高知縣) 七、〇〇〇
◇販賣電力	(下期末) 三、二五五 (上期末) 二、八二五
◇電燈取付數	五五、三五五
◇電燈料金	十六燭光 一ヶ月 七十五錢
◇備考	大正十四年十二月伊豫鐵道電氣(明治十九年十二月創立資本金四萬圓)下 字和水電(二)社合同シ新タニ伊豫鐵道電氣(資本金二千八百三十一萬二千圓) ヲ設立ス同年十一月一日現在元伊豫鐵道電氣及字和水電各一株ニ對シ新設會 社株一株交付

貸借對照表

△資產	昭和九年(千圓)	二月末	五月末
未拂込株金	六、五〇〇	六、五〇〇	六、五〇〇
鐵道建設費	二、七〇〇	二、七〇〇	二、七〇〇
電氣興業費	一、〇〇〇	一、〇〇〇	一、〇〇〇
土地建物費	一、〇〇〇	一、〇〇〇	一、〇〇〇
運送取掛金	一、〇〇〇	一、〇〇〇	一、〇〇〇
貯蓄金	一、〇〇〇	一、〇〇〇	一、〇〇〇
受取預金	一、〇〇〇	一、〇〇〇	一、〇〇〇
有價證券	一、〇〇〇	一、〇〇〇	一、〇〇〇
假借金	一、〇〇〇	一、〇〇〇	一、〇〇〇
未收入金	一、〇〇〇	一、〇〇〇	一、〇〇〇
合計	一、〇〇〇	一、〇〇〇	一、〇〇〇
△負債			
社債	一、〇〇〇	一、〇〇〇	一、〇〇〇
借入金	一、〇〇〇	一、〇〇〇	一、〇〇〇
未拂配當金	一、〇〇〇	一、〇〇〇	一、〇〇〇
前期繰越金	一、〇〇〇	一、〇〇〇	一、〇〇〇
合計	一、〇〇〇	一、〇〇〇	一、〇〇〇

損益計算表

△收入	昭和九年(千圓)	二月末	五月末
鐵道收入	三三三	三三三	三三三
電氣收入	一、〇〇〇	一、〇〇〇	一、〇〇〇
土地建物收入	一、〇〇〇	一、〇〇〇	一、〇〇〇
運送取掛收入	一、〇〇〇	一、〇〇〇	一、〇〇〇
其他收入	一、〇〇〇	一、〇〇〇	一、〇〇〇
合計	六、三三三	六、三三三	六、三三三
△支出			
鐵道支出	一、〇〇〇	一、〇〇〇	一、〇〇〇
電氣支出	一、〇〇〇	一、〇〇〇	一、〇〇〇
土地建物支出	一、〇〇〇	一、〇〇〇	一、〇〇〇
運送取掛支出	一、〇〇〇	一、〇〇〇	一、〇〇〇
其他支出	一、〇〇〇	一、〇〇〇	一、〇〇〇
合計	五、〇〇〇	五、〇〇〇	五、〇〇〇
当期純利益金	一、三三三	一、三三三	一、三三三
前期繰越金	一、〇〇〇	一、〇〇〇	一、〇〇〇
合計	二、三三三	二、三三三	二、三三三
賞與金	〇	〇	〇
法定積立金	〇	〇	〇
後期繰越金	〇	〇	〇
合計	〇	〇	〇

博多灣鐵道汽船

福岡縣糟屋郡西戸崎
(舊名博多灣鐵道株式會社)

<p>◇設立 明治三十四年六月十日(創立資本金四百七十萬圓)</p> <p>◇資本 六百三十三萬圓(內拂込四百七十四萬七千五百圓)</p> <p>◇株數 普通株 六萬三千三百株 優先株 六萬三千三百株(額面五十圓拂込)</p> <p>◇役員 社長 太田清藏 常務 岸田恒太郎 監査役 山口恒太郎 太田勘太郎 服部正之 丹野長衛 相談役 服部正之 丹野長衛</p> <p>◇決算期 三月末、九月末</p> <p>◇名義書換料 昭和九年九月末 同八年同七月末 同六年同五年 同四年同三年 同二年 同一年</p> <p>◇大株主名 第一 徵兵三三三 十七 銀行三、九三 太田 商事 八、〇三三 太藏 證券七、三三六 安田 生命五、〇〇〇 安田保善社 四、九〇〇 帝國 生命二、〇〇〇 有隣 生命二、〇〇〇 山口恒太郎 一、九四〇</p> <p>◇株式相場 (普通株) 昭和九年同八年同七年同六年同五年同四年同三年同二年 一、八五 一、七〇 一、五五 一、四〇 一、二五 一、一〇 一、〇〇 〇、八五</p> <p>◇配當率 昭和九年同八年同七年同六年同五年同四年同三年同二年 一、八五 一、七〇 一、五五 一、四〇 一、二五 一、一〇 一、〇〇 〇、八五</p> <p>◇營業線 西戸崎—宇美 二四・七軒 新博多—宮地嶽 三三・一軒 福岡—宮司—津屋崎 三八・八軒 (九月期) 一、〇〇九英人 (三月期) 七、八、〇〇三人 (鐵道) 三三、三三三 第三博鐵丸(鋼鐵) 七、七〇噸 第一博鐵丸(鋼鐵) 六、六噸 第五博鐵丸(鋼鐵) 七、七噸 明治三十四年二月七萬五千圓 大正九年三月百萬圓増資、 大正十二年八月津屋崎軌道會社合併九萬圓増資、 大正十三年二月百萬五千圓増資、新株(優先株)ハ 同年三月一日現在舊一株二付一株割當ツ</p>	<p>◇貸借對照表</p> <p>△資產 未拂込株金 九、五三 船道建設費 一、五二 船船興業費 一、三三 西戸崎宇美間及酒殿石開建設費 二、一九 新博多、宮地嶽間建設費 五、七六 宮地嶽丸開建設費 五、七六 福岡西飯塚間假拂自動車興業費 三、三三 所有土地建物 三、三三 自働車興業費 三、三三 福丸西飯塚間假拂自動車興業費 三、三三</p> <p>△負債 現預金 二、五二 保證金 二、五二 有價証券 一、〇〇 受取預金 一、〇〇 未取預金 一、〇〇 未取利息 一、〇〇 未取配當 一、〇〇 未取拂込 一、〇〇 未取利息 一、〇〇 未取配當 一、〇〇 未取拂込 一、〇〇</p>
---	---

博多灣鐵道汽船

<p>◇貸借對照表</p> <p>△資產 未拂込株金 九、五三 船道建設費 一、五二 船船興業費 一、三三 西戸崎宇美間及酒殿石開建設費 二、一九 新博多、宮地嶽間建設費 五、七六 宮地嶽丸開建設費 五、七六 福岡西飯塚間假拂自動車興業費 三、三三 所有土地建物 三、三三 自働車興業費 三、三三 福丸西飯塚間假拂自動車興業費 三、三三</p> <p>△負債 現預金 二、五二 保證金 二、五二 有價証券 一、〇〇 受取預金 一、〇〇 未取預金 一、〇〇 未取利息 一、〇〇 未取配當 一、〇〇 未取拂込 一、〇〇 未取利息 一、〇〇 未取配當 一、〇〇 未取拂込 一、〇〇</p>	<p>◇損益計算表</p> <p>△收入 客車收入 三、三三 貨車收入 三、三三 船運收入 三、三三 雜項收入 三、三三 土地建物營業收入 三、三三 各事業營業收入 三、三三 汽運營業收入 三、三三 電氣營業收入 三、三三 總營業收入 三、三三</p> <p>△支出 汽運營業費 三、三三 電氣營業費 三、三三 船運營業費 三、三三 客車營業費 三、三三 貨車營業費 三、三三 土地建物營業費 三、三三 各事業營業費 三、三三 總營業費 三、三三</p> <p>△利益 前當期利益 三、三三 當期利益 三、三三 當期利益分配 三、三三</p>
---	---

小倉鐵道

小倉市大字富野
(創立資本金三百五十萬圓)

<p>◇設立 明治四十年六月二十六日(額面五十圓拂込)</p> <p>◇資本 四百五十萬圓(全額拂込)</p> <p>◇株數 普通株 七、〇〇〇株 優先株 七、〇〇〇株(額面五十圓拂込)</p> <p>◇役員 社長 佐藤 祐造 常務 佐藤 祐造 監査役 佐藤 祐造 服部 正之 相談役 服部 正之</p> <p>◇決算期 三月末、六月末、九月末、十二月末</p> <p>◇名義書換料 昭和九年七月末 同八年同六月末 同六年同五月末 同四年同三月末 同二年 同一年</p> <p>◇大株主名 昭和一、九〇〇 同八年同六月末 一、七五 淺野 同族 〇、〇〇〇 同八年同六月末 一、三三 村野 同族 〇、〇〇〇 同八年同六月末 一、三三 吉田 同族 〇、〇〇〇 同八年同六月末 一、三三 東小倉 同族 〇、〇〇〇 同八年同六月末 一、三三 高濱海岸 同族 〇、〇〇〇 同八年同六月末 一、三三 大正十一年七月末 同八年同六月末 一、三三</p>	<p>◇貸借對照表</p> <p>△資產 未拂込株金 三、三三 船道建設費 一、五二 船船興業費 一、三三 西戸崎宇美間及酒殿石開建設費 二、一九 新博多、宮地嶽間建設費 五、七六 宮地嶽丸開建設費 五、七六 福岡西飯塚間假拂自動車興業費 三、三三 所有土地建物 三、三三 自働車興業費 三、三三 福丸西飯塚間假拂自動車興業費 三、三三</p> <p>△負債 現預金 二、五二 保證金 二、五二 有價証券 一、〇〇 受取預金 一、〇〇 未取預金 一、〇〇 未取利息 一、〇〇 未取配當 一、〇〇 未取拂込 一、〇〇 未取利息 一、〇〇 未取配當 一、〇〇 未取拂込 一、〇〇</p>
---	---

朝鮮京南鐵道

朝鮮忠清南道天安郡天安邑
支店 東京市京橋區京橋三丁目二

<p>◇設立 大正九年二月二十三日(創立資本金一千萬圓)</p> <p>◇資本 二千萬圓(全額拂込)</p> <p>◇株數 普通株 二〇、〇〇〇株 優先株 二〇、〇〇〇株(額面五十圓拂込)</p> <p>◇役員 社長 佐藤 祐造 常務 佐藤 祐造 監査役 佐藤 祐造 服部 正之 相談役 服部 正之</p> <p>◇決算期 三月末、六月末、九月末、十二月末</p> <p>◇名義書換料 昭和九年七月末 同八年同六月末 同六年同五月末 同四年同三月末 同二年 同一年</p> <p>◇大株主名 昭和一、九〇〇 同八年同六月末 一、七五 淺野 同族 〇、〇〇〇 同八年同六月末 一、三三 村野 同族 〇、〇〇〇 同八年同六月末 一、三三 吉田 同族 〇、〇〇〇 同八年同六月末 一、三三 東小倉 同族 〇、〇〇〇 同八年同六月末 一、三三 高濱海岸 同族 〇、〇〇〇 同八年同六月末 一、三三 大正十一年七月末 同八年同六月末 一、三三</p>	<p>◇貸借對照表</p> <p>△資產 未拂込株金 三、三三 船道建設費 一、五二 船船興業費 一、三三 西戸崎宇美間及酒殿石開建設費 二、一九 新博多、宮地嶽間建設費 五、七六 宮地嶽丸開建設費 五、七六 福岡西飯塚間假拂自動車興業費 三、三三 所有土地建物 三、三三 自働車興業費 三、三三 福丸西飯塚間假拂自動車興業費 三、三三</p> <p>△負債 現預金 二、五二 保證金 二、五二 有價証券 一、〇〇 受取預金 一、〇〇 未取預金 一、〇〇 未取利息 一、〇〇 未取配當 一、〇〇 未取拂込 一、〇〇 未取利息 一、〇〇 未取配當 一、〇〇 未取拂込 一、〇〇</p>
--	---

金剛山電氣鐵道

朝鮮江原道鐵原邑外村里六五五
出張所 東京市麹町區丸ノ内三
丁目三番二一號館

設立	大正八年十二月十六日	(創立資本金五百萬圓)
資本	二百萬圓	(內拂込七百八十萬圓)
株數	十萬株	(額面五十圓拂込済)
役員	取締役 會長 古川辰次郎 專務 岡本桂次郎 監査役 千崎 鐵吉 山崎 勝治 木村 雄次 久米平八郎 監査役 千崎 隆 韓 相 龍 櫻井 小一	
營業	三月末 九月末	昭九年 同八年 同七年 同六年 同五年 同四年 同三年 同二年
配當	昭九年 同八年 同七年 同六年 同五年 同四年 同三年 同二年	同一年
最高	昭九年 同八年 同七年 同六年 同五年 同四年 同三年 同二年	同一年
最低	昭九年 同八年 同七年 同六年 同五年 同四年 同三年 同二年	同一年
電燈取付金	昭九年 同八年 同七年 同六年 同五年 同四年 同三年 同二年	同一年
政府補助金	昭九年 同八年 同七年 同六年 同五年 同四年 同三年 同二年	同一年

東京乗合自動車

東京市京橋區京橋一ノ二
舊名 東京市街自動車株式會社

設立	大正七年十月十二日	(創立資本金一千萬圓)
資本	一千萬圓	(內拂込五百七十三萬八千五百圓)
株數	八萬六千二百株	(額面五十圓拂込済)
役員	社長 延連 專務 石崎 石三 取締役 和喜次郎 長福 佐藤麟太郎 寺尾 芳男 監査役 町田徳之助 平井 文三 杉江仙次郎	
營業	三月末 九月末	昭九年 同八年 同七年 同六年 同五年 同四年 同三年 同二年
配當	昭九年 同八年 同七年 同六年 同五年 同四年 同三年 同二年	同一年
最高	昭九年 同八年 同七年 同六年 同五年 同四年 同三年 同二年	同一年
最低	昭九年 同八年 同七年 同六年 同五年 同四年 同三年 同二年	同一年
電燈取付金	昭九年 同八年 同七年 同六年 同五年 同四年 同三年 同二年	同一年
政府補助金	昭九年 同八年 同七年 同六年 同五年 同四年 同三年 同二年	同一年

貸借對照表

未拂込資本金	四三〇〇	昭九年九月末
鐵道建設費	一三〇〇	昭九年九月末
電燈電力建設費	四一五〇	昭九年九月末
未收入金	四九四	昭九年九月末
預取手形	二五五	昭九年九月末
預取債券	二六	昭九年九月末
預取現物	一〇	昭九年九月末
預取現金	一〇	昭九年九月末
合計	三九六六	昭九年九月末
未拂込株金	四三〇〇	昭九年三月末
鐵道建設費	一三〇〇	昭九年三月末
電燈電力建設費	四一五〇	昭九年三月末
未收入金	四九四	昭九年三月末
預取手形	二五五	昭九年三月末
預取債券	二六	昭九年三月末
預取現物	一〇	昭九年三月末
預取現金	一〇	昭九年三月末
合計	三九六六	昭九年三月末

損益計算表

運賃收入	一七	昭九年九月末
雜業收入	一七	昭九年九月末
電氣業收入	一七	昭九年九月末
旅館收入	一七	昭九年九月末
自動車收入	一七	昭九年九月末
電燈電力收入	一七	昭九年九月末
合計	一七	昭九年九月末
運賃支出	一七	昭九年九月末
雜業支出	一七	昭九年九月末
電氣業支出	一七	昭九年九月末
旅館支出	一七	昭九年九月末
自動車支出	一七	昭九年九月末
電燈電力支出	一七	昭九年九月末
合計	一七	昭九年九月末

貸借對照表

未拂込株金	一〇五〇	昭九年九月末
土地建地	一三九	昭九年九月末
物業權	六〇	昭九年九月末
營業權	六八	昭九年九月末
借地權	二七〇	昭九年九月末
借入金	二七〇	昭九年九月末
未收入金	二七〇	昭九年九月末
預取手形	二七〇	昭九年九月末
預取債券	二七〇	昭九年九月末
預取現物	二七〇	昭九年九月末
預取現金	二七〇	昭九年九月末
合計	二七〇	昭九年九月末
未拂込株金	一〇五〇	昭九年三月末
土地建地	一三九	昭九年三月末
物業權	六〇	昭九年三月末
營業權	六八	昭九年三月末
借地權	二七〇	昭九年三月末
借入金	二七〇	昭九年三月末
未收入金	二七〇	昭九年三月末
預取手形	二七〇	昭九年三月末
預取債券	二七〇	昭九年三月末
預取現物	二七〇	昭九年三月末
預取現金	二七〇	昭九年三月末
合計	二七〇	昭九年三月末

損益計算表

運賃收入	二〇	昭九年九月末
雜業收入	二〇	昭九年九月末
電氣業收入	二〇	昭九年九月末
旅館收入	二〇	昭九年九月末
自動車收入	二〇	昭九年九月末
電燈電力收入	二〇	昭九年九月末
合計	二〇	昭九年九月末
運賃支出	二〇	昭九年九月末
雜業支出	二〇	昭九年九月末
電氣業支出	二〇	昭九年九月末
旅館支出	二〇	昭九年九月末
自動車支出	二〇	昭九年九月末
電燈電力支出	二〇	昭九年九月末
合計	二〇	昭九年九月末

日本航空輸送

東京市芝區田村町一丁目三

設立 昭和三年十一月一日 (創立資本金一千萬圓)
 資本金 一千萬圓 (內拂込四百萬圓)
 株數 二十萬株 (額面五十萬圓內二十圓拂込)

社長 原邦造
 取締役 稻畑勝太郎 大橋新太郎 大川平三郎 根津嘉一郎
 監査役 橋本圭三郎 川西清兵衛 松永武吉
 相談役 阪谷芳郎

決算期 三月末、九月末
 配當料 四月、十月末現在株主ニ配當ス
 名義株主數 五月、十一月末、七月末、九月末
 期末株主數 昭和三十九年十月末 七、九、九
 大株主 三友重工業 二〇〇〇 三井 合名 六、〇〇〇 安田保善社 三、五〇〇
 住友 合資 三、五〇〇 瀨尾喜一郎 三、〇〇〇 仁壽生命 二、九〇〇
 濠洲 同族 二、六〇〇 大倉 組 一、五〇〇 佐上スズ子 一、〇〇〇
 伊藤式部右衛門 一、〇〇〇 伊藤傳右衛門 一、〇〇〇 服部金太郎 一、〇〇〇

株式相場 昭和三十九年同八年同七年同六年同五年同四年
 最高 一七、三三 一〇、三三 一〇、五五 一〇、五五 一〇、三三
 最低 一三、一三 一四、〇〇 一四、〇〇 一四、〇〇 一四、〇〇

營業線 (一)東京大連線 (每日) 二往復 蔚山—京城 (每日) 一往復
 名古屋—大阪 (每日) 二往復 京城—平壤 (同) 一往復
 大阪—蔚山 (同) 一往復 平壤—大連 (同) 一往復
 (二)大阪上海線 (九月末) 三基 (三月末) 三基
 (九月末) 二基 (三月末) 一基

飛行機臺數 定期以外 七、七、九、五、九、九 (同年九月迄)
 運航距離 支所 東京、大阪、福岡、蔚山、京城、平壤、新義州、大連
 支所 東京、大阪、福岡、太刀洗、名島、京城、大連
 株主資格 政府、公共團體、帝國臣民又ハ帝國法令ニ依リテ設立シタ
 ル法人ニシテ其議決權ノ過半數ガ外國人又ハ外國法人ニ關
 セザルモノニ限ル

社會ノ目的 航空輸送、其ノ他航空ニ關スル業務及ビ之ニ附帶スル業務
 政府補助 昭和三十九年度以降十一月間ニ總額金千九百九十七萬圓ノ補
 助金支給ヲ受ク

貸借對照表

昭和九年(續位)

資本金	準備金	未收金	貯蓄金	什器	機具	飛行機	建物	土地	拂込未済株金
10,000	1,000	1,000	1,000	1,000	1,000	1,000	1,000	1,000	6,000
10,000	1,000	1,000	1,000	1,000	1,000	1,000	1,000	1,000	6,000

損益計算表

營業收入	收入	利息	雜收	雜支	營業費	諸價却	事業收入還付金	合計
1,000	1,000	1,000	1,000	1,000	1,000	1,000	1,000	1,000
1,000	1,000	1,000	1,000	1,000	1,000	1,000	1,000	1,000

會社名	資本金	株額面	積立金	社債及借入金	後期	配當率	決算期	設立	起終點	社長	本社所在地
關東	六、〇〇〇	六、〇〇〇	三、三〇〇	五、〇〇〇	一七〇、八〇〇	六・〇	三・九六	一三・一	野幌—新夕張	磯村豊太郎	東京市日本橋區室町二丁目
夕張鐵道	六、〇〇〇	六、〇〇〇	三、三〇〇	五、〇〇〇	一七〇、八〇〇	六・〇	三・九六	一三・一	野幌—新夕張	磯村豊太郎	東京市日本橋區室町二丁目
城東電氣鐵道	三、〇〇〇	三、〇〇〇	三、〇〇〇	三、〇〇〇	七、〇〇〇	三・五	五・二六	二・八	錦糸町—西荒川、錦糸町—洲崎、東荒川—今井	大川平三郎	同 本所區江東橋四
御嶽登山鐵道	一、〇〇〇	一、〇〇〇	〇	〇	一、〇〇〇	越	一・七〇	二・二	御嶽瀧本—御嶽山	山崎龜吉	同 日本橋區馬喰町四ノ八
越生鐵道	一、〇〇〇	一、〇〇〇	〇	〇	一、〇〇〇	越	三・九〇	四・一	坂戸町—森戸	吉野傳治	同 本所區小梅一丁目
大井川鐵道	四、〇〇〇	四、〇〇〇	〇	〇	四、〇〇〇	越	五・二六	一四・三	金谷—千頭	中村四一郎	同 麴町區丸ノ内一
日光登山鐵道	一、〇〇〇	一、〇〇〇	〇	〇	一、〇〇〇	越	三・九〇	二・三	馬返し—明智平	吉野傳治	同 本所區小梅一丁目
留萌鐵道	二、五〇〇	二、五〇〇	〇	〇	二、五〇〇	五・〇	三・九〇	三・六	惠比島—昭和	松本健次郎	同 京橋區銀座西六丁目六
大社宮島鐵道	七、〇〇〇	七、〇〇〇	〇	〇	七、〇〇〇	三・三	三・九六	一五・五	出雲今市—出雲須佐	根津嘉一郎	同 麴町區丸ノ内三丁目

會社名	資本金 拂込資本	株額面 株拂込	積立金	社債及 借入金	後期 繰越	配當率 決算期	設立 年月	起終 點	社長	本社所在地
美唄鐵道	1,200,000	100,000	162,105	0	43,320	10.5	大正六	美唄—常磐臺 一〇九六 三河川合—佐久間 八九三	三谷 一二	東京市麴町區丸ノ内
三信鐵道	1,000,000	100,000	3,530	3,530,000	36,876	越	大正一〇	天龍峽—門島 八九三 三河川合—佐久間 一七九二 四二二六 四二二六 (計畫)	吉原 重成	同 麴町區丸ノ内一丁目
高尾登山鐵道	600,000	50,000	1,300	4,171,000	9,215	越	大正一〇	清瀧—高尾山 一六九	高城 正次	同 南多摩郡淺川町
下野電氣鐵道	1,600,000	100,000	1,595,500	2,310,000	55,560	損	大正二	下今市—新藤原 一六九 新高德—矢板 二二九 麗水—光州—一六〇 (計畫) 寶城—龍塘 八三 龍沼—三榮 四〇 八王子—高尾 〇 東八王子—橫山—大宮 〇 (計畫) 八王子—大宮 三二	宇都宮 政市	同 本所區小梅一丁目
南朝鮮鐵道	2,000,000	100,000	3,500,000	3,500,000	10	〇	大正二	立川町—武藏岩井 二二九 藤澤—鎌倉 一〇 外自動車 八	根津 嘉一郎	同 麴町區丸ノ内三丁目
武藏中央電氣鐵道	4,900,000	400,000	0	1,000,000	損	損	大正三	小田原—箱根湯本— 強羅—早雲山—一六九 (計畫) 約三三〇	藤山 愛一郎	同 東京府南多摩郡橫山村散田五四〇
五日市鐵道	1,000,000	100,000	1,562,911	1,949,911	13,375	〇	大正二	新小田原—大雄山 九 新小田原—小田原 三	內山 安兵衛	同 西多摩郡五日市町
江ノ島電氣鐵道	1,500,000	100,000	2,460,000	8,500,000	4,847	〇	大正一	池尾 芳藏	山崎 四朗	同 神奈川縣鎌倉郡片瀬
箱根登山鐵道	5,000,000	500,000	1,310,000	1,280,000	15,078	越	大正三	永井 外吉	池尾 芳藏	同 足柄下郡小田原町幸一丁目
大雄山鐵道	2,000,000	200,000	0	2,915,000	2,037	〇	大正二	飯田 律爾	永井 外吉	同 足利下郡小田原町

會社名	資本金 拂込資本	株額面 株拂込	積立金	社債及 借入金	後期 繰越	配當率 決算期	設立 年月	起終 點	社長	本社所在地
神中鐵道	2,300,000	200,000	0	3,640,000	1,348	損	大正六	橫濱—厚木 二六九 川崎—立川 三五九 外貨物支線 九	淺野 良三	同 川崎市堀川町
南武鐵道	4,600,000	400,000	0	1,767,756	0	〇	大正一〇	石川 德三	淺野 良三	同 川崎市堀川町
武州鐵道	2,000,000	200,000	0	1,545,433	4,957	越	大正一	岩槻—蓮田 六九 武州大門—岩槻 七 (計畫) 四六	石川 德三	同 埼玉縣南埼玉郡岩槻町太田
上信電氣鐵道	1,100,000	100,000	1,500,000	1,000,000	45,196	〇	大正三	高崎—下仁田 三三 山田 昌吉	山田 昌吉	同 群馬縣高崎市鶴見町
上州鐵道	2,500,000	250,000	0	691,581	0	〇	大正三	館林—小泉町— 計畫小泉—太田 六	增尾 福三郎	同 小泉町
銚子鐵道	3,300,000	300,000	1,170	1,500,000	0	〇	大正二	銚子驛—外川 六 山口 英九郎	山口 英九郎	同 千葉縣海上郡銚子町イノ二九七
總武鐵道	3,300,000	300,000	3,348,267	3,000,000	0	〇	大正二	大宮—柏 四 柏—船場 一 五井—上總中野 三 (計畫) 上總中野—小湊 三	茂木 七左衛門	同 東葛飾郡野田町
小湊鐵道	3,000,000	300,000	774	2,994	4,138	越	大正六	五井—上總中野 三 (計畫) 上總中野—小湊 三	丹治 經三	同 市原郡五井町
東野鐵道	1,100,000	100,000	285,000	0	3,879	越	大正二	西那須野—那須小川 二 西那須野—那須小川 二	植竹 三右衛門	同 栃木縣那須郡川西町

會社名	資本金		株額面	積立金	社債及借入金		後期繰越	配當率		決算期	設立	起終點	社長	本社所在地
	新	舊			月	分								
筑波鐵道	500,000	500,000	500,000	500,000	650,000	0	6.2%	0	6.2%	3.4	3.4	土浦驛—岩瀬驛四〇軒一	高村國策	茨城縣新治郡眞鍋町
筑波山鋼索鐵道	300,000	300,000	300,000	2,000	300,000	15,600	損	損	1.6	1.3	1.4	宮脇—筑波山頂 一軒六	小林恒一郎	同 筑波町
常南電氣鐵道	1,000,000	1,000,000	500,000	1,200	278,766	0	0	0	6.3%	1.3	1.8	土浦—阿見 (計畫) 根崎—谷田部 四軒六 一二軒八	濱平右衛門	同 稻敷郡阿見村
常北電氣鐵道	1,000,000	1,000,000	360,000	—	300,000	—	—	—	4.0%	2.7	2.7	大甕—太田 一一軒六	竹內權兵衛	同 久慈郡太田町
茨城鐵道	1,000,000	1,000,000	500,000	0	1,000,000	0	0	0	5.2%	2.8	2.8	赤塚驛—御前山驛 (計畫) 御前山—長倉 七軒	高須鴻三	同 東茨城郡常盤村
湊鐵道	500,000	500,000	500,000	37,000	270,900	6,300	0	0	3.9%	4.2	4.2	勝田—阿字ヶ浦 一四軒三	谷村一太郎	同 那珂郡湊町
龍崎鐵道	1,150,000	1,150,000	500,000	5,000	0	6,300	6.0%	6.2%	3.3	3.4	龍ヶ崎町—佐貫 四軒五	諸岡良夫	同 稻敷郡龍ヶ崎町	
常總鐵道	1,750,000	1,750,000	500,000	4,800	363,078	59,822	3.0%	3.9%	5.6	5.6	取手—下館 五七軒三	飯田憲之助	同 結城郡水海道町	
鹿島參宮鐵道	1,500,000	1,500,000	500,000	13,800	36,000	41,733	0	0	2.8%	2.9	2.9	石岡—鉾田 二六軒九	濱平右衛門	同 新治郡石岡町

會社名	資本金		株額面	積立金	社債及借入金		後期繰越	配當率		決算期	設立	起終點	社長	本社所在地
	新	舊			月	分								
秋保電氣鐵道	800,000	800,000	500,000	2,500	25,906	50,799	損	6.3%	2.6	2.6	2.6	仙臺市長町—秋保溫泉 一六軒	專務 小林軍太郎	宮城縣名取郡長町
栗原軌道	375,000	375,000	500,000	1,800	100,000	800	0	1.7%	7.2	7.2	7.2	石越—岩ヶ崎 一六軒六	佐々木新助	同 栗原郡若柳町
宮城電氣鐵道	5,000,000	5,000,000	500,000	16,000	2,450,700	80,833	1.0%	3.9%	2.9	2.9	2.9	仙臺—石卷 五〇軒五	山本豊次	同 仙臺市裏五番
仙臺鐵道	1,000,000	1,000,000	500,000	0	400,000	0	0	5.2%	8.2	8.2	8.2	通町—中新田 四四軒一	奥野七次郎	同 仙臺市堤町
白棚鐵道	500,000	500,000	500,000	10,000	300,000	—	0	5.2%	3.6	3.6	3.6	白河町—棚倉町二三軒三	内藤六三郎	福島縣西白河郡白河町
福島電氣鐵道	1,160,000	1,160,000	500,000	3,600	1,131,633	1,173	0	5.2%	6.9	6.9	6.9	伊達—長岡—保原 梁川—保原—掛田 飯坂溫泉 (計畫) 長岡—桑折 四軒五 古岡木驛—三本木 一四軒九 (計畫) 三本木—燒山 二四軒	佐藤利助	福島市字上町五〇
十和田鐵道	400,000	400,000	500,000	10,000	3,659	7,899	1.0%	6.3%	3.6	3.6	3.6	古岡木驛—三本木 一四軒九 (計畫) 三本木—燒山 二四軒	篠田龍夫	青森縣上北郡三本木町
津輕鐵道	1,000,000	1,000,000	500,000	0	600,000	0	損	6.3%	3.2	3.2	3.2	五所川原町—津輕中里村 二〇軒七	平山爲之助	同 北津輕郡五所川原町
三山電氣鐵道	900,000	900,000	500,000	3,500	85,000	6,457	2.0%	7.1%	3.8	3.8	3.8	羽前高松—間澤 一一軒四	工藤三九郎	山形縣西村山郡西山

會社名	資本金	株額面	積立金	社債及借入金	後期繰越	配當率	決算期	設立	起終點	社長	本社所在地
尾花澤鐵道	100,000	50,000	19,750	0	566	20	5.2	1914.8	大石田—尾花澤 二軒六	鈴木英夫	山形縣北村山郡尾花澤町
庄内電氣鐵道	500,000	250,000	11,050	173,500	366	—	9	3.9	鶴岡—湯濱溫泉 一二軒二	奥山龜藏	同 鶴岡市高畑町戊
岩手輕便鐵道	1,500,000	750,000	110,196	350,000	12,747	0	3.9	1910	花卷驛—仙人峠驛 六五軒四	三鬼鑑太郎	岩手縣稗貫郡花卷町
花卷溫泉鐵道	1,000,000	500,000	8,047	28,333	6,411	損	—	3.6	西花卷—花卷溫泉 八軒四 (計畫)花卷—西鉛溫泉 一八軒	加勢清雄	同 稗貫郡湯本村
小坂鐵道	1,000,000	500,000	15,300	400	33,751	越	3.9	1911	小坂—大館—花岡 茂内—長木澤 三一軒三	藤田德次郎	秋田縣鹿角郡小坂町
雄勝鐵道	300,000	150,000	—	450,000	—	—	1.7	1913	湯澤—西馬音門 八軒九	長谷山泰三	同 雄勝郡西馬音門
五城目軌道	100,000	50,000	5,100	0	303	越	6.2	1910	一日市—五城目 三軒八	渡邊全之助	同 五城目町
◎本州中部											
知多鐵道	2,300,000	1,150,000	1,100,000,000	0	1,439,000	越	3.9	1910	大田川—河和口二五軒八 (計畫)河和口—河和町三軒	藍川清成	名古屋市南區熱田東町

會社名	資本金	株額面	積立金	社債及借入金	後期繰越	配當率	決算期	設立	起終點	社長	本社所在地
碧海電氣鐵道	1,180,000	590,000	4,490	393,000	3,635	新株	7.0	1914.5	今村—西尾 一五軒	藍川清成	名古屋市南區熱田東町
鳳來寺鐵道	2,200,000	1,100,000	8,895	93,000	11,247	損	3.9	1910.9	長篠—三河川合 一七軒二	矢部和作	愛知縣豐橋市花田町 宇石塚
下之一色軌道	300,000	150,000	7,075	—	3,466	5.0	5.2	1911.8	新尾頭—下之一色 六軒四五	見田彦太郎	同 海部郡南陽村
豐橋電氣軌道	350,000	175,000	11,750	0	5,559	3.3	3.9	1913.3	豐橋驛前—東田 神明—柳生橋 四軒二 (計畫)西宿—大橋 〇九八軒	金子丈作	同 豐橋市東田町
溫美電鐵	1,500,000	750,000	16,000	650,000	536	0	5.2	1913	新豐橋—黒川原 二〇軒九	上村奎左衛門	同 豐橋市花田町字東郷
田口鐵道	3,000,000	1,500,000	0	250,000	10,450	0	5.1	1911	鳳來寺口—三河田口 二二軒六	立元祐方	同 豐橋市花田町字石塚九〇
新三河鐵道	2,400,000	1,200,000	0	300,000	0	0	5.2	1912	大久手—今池、千早—東 八事—八事、大曾 (計畫)舉母—八事、大曾 根—植田 二九軒四	神谷傳兵衛	名古屋市東區七間町一丁目
北惠那鐵道	1,000,000	500,000	27,100	0	13,710	0	5.2	1912	中津町—下付知 二二軒一	村瀬末一	同 中區廣路町字安田六八
瀬戸電氣鐵道	2,700,000	1,350,000	15,800	800,000	29,758	5.5	5.2	1913	堀川驛—尾張瀬戸 四一軒九二	水野鋼治郎	同 東區東大曾根町

會社名	資本金 株額面	積立金	社債及 借入金	後期 繰越	配當率 決算期	設立	起終點	社長	本社所在地
中村電氣鐵道	七、七三〇 新(五、〇〇〇) 舊(二、七三〇)	三三〇、一九五	六五、一九〇	損四、六〇〇	損	五・二六 一四・三	明治橋—中村公園 前三軒一三	藍川清成	名古屋市西區日比津町
濱松電氣鐵道	二、三〇〇 新(一、一〇〇) 舊(一、二〇〇)	〇	〇	四、八〇九	〇	三・九六 一三・三	馬込—中ノ町、西ヶ崎— 笠井(計畫)市内線・舞坂線 二〇軒	鈴木信一	靜岡縣濱松市旭町
遠州電氣鐵道	二、三〇〇 新(一、〇〇〇) 舊(一、三〇〇)	六、六五〇	一、〇〇〇,〇〇〇	三七、五九九	三・五	三・九六 八・八	旭町—二俣 三九・六軒	鈴木信一	同
濱松鐵道	一、四〇〇 新(五〇〇) 舊(九〇〇)	五、〇〇〇	七、〇〇〇	一九、五三三	〇	三・九六 一・一〇	東田町—奥山 二五軒八	深井鷹一郎	同 濱松市元城町
富士軌道	二、八〇〇 新(一、三〇〇) 舊(一、五〇〇)	八、七七五	〇	〇	〇	四・六 一四・六	大宮町—富士山大平 三二軒	吉田弘道	同 富士郡大宮町
藤相鐵道	一、三〇〇 新(五〇〇) 舊(八〇〇)	五五、六四	七九、八八六	三一〇八	越	六・三 四・二	地頭方—駿河岡部町 (計畫)上吉田—遠州川尻 三六軒六 三軒七	中村圓一郎	同 志太郡青島町
中遠鐵道	四、〇〇〇 新(一、〇〇〇) 舊(三、〇〇〇)	一、九〇〇	五、四四〇	二、七三四	第一 第二、第三、第四	五・二六 一・九	新袋井—新三俣 一七軒四	鹽谷桑平	同 磐田郡袋井町

會社名	資本金 株額面	積立金	社債及 借入金	後期 繰越	配當率 決算期	設立	起終點	社長	本社所在地
川根電力索道	五〇〇	一、〇〇〇	五、四〇〇	損三、三〇〇	損	六・三六 一四・一	澤間—瀧澤 二二哩	八木乙吉	靜岡縣志太郡藤枝町
駿豆鐵道	一、五〇〇 新(一、〇〇〇) 舊(五〇〇)	一五、〇九二	一五、四三三	一〇、六五五	優九〇 普七〇	五・二六 六・二	(鐵道)三島驛—修善寺驛 (軌道)三島驛—沼津驛前 二七軒一 五九軒	山名義高	同 田方郡三島町四九四
駄知鐵道	一、五〇〇 新(一、〇〇〇) 舊(五〇〇)	二五、〇〇〇	一〇、〇〇〇	八、六八八	越	三・九六 八・三	土岐津—東駄知 一〇軒四	籠橋留次郎	岐早縣駄知町
谷汲鐵道	七〇〇	一、九七〇	一〇,〇〇〇	七、一九六	越	三・九六 一三・一	黒野—谷汲村 一一軒一	堀千尋	同 揖斐郡大野村
坂川鐵道	四、〇〇〇	〇	〇	三、三三三	〇	三・九六 一三・八	新坂下町—川上村丸野 一〇軒五	原亮	同 惠那郡川上村
竹鼻鐵道	九〇〇 新(五〇〇) 舊(四〇〇)	一一、一〇五	〇	四、五六六	二・〇	三・九六 八・二	笠松町—大須 一六軒一	青木知四郎	同 羽鳥郡竹ヶ鼻町 二四六
東美鐵道	一、〇〇〇 新(五〇〇) 舊(五〇〇)	四、七四〇	〇	一、三三四	越	三・九六 一五・九	新廣見—御嵩 伏見口—八百津 (計畫)八百津—錦織 御嵩—御嵩町 〇・九軒	平井信四郎	同 可兒郡中村
笠原鐵道	四、〇〇〇 新(一、〇〇〇) 舊(三、〇〇〇)	一八	二六、七五	九、三四三	損	三・九六 一四・四	新多治見—笠原 (計畫)下石—瀬戸 四軒六 一八軒三	加藤乙三郎	同 土岐郡笠原町

會社名	資本金	株額	積立金	社債及借入金	繰上金	配當率	決算期	設立	起終點	社長	本社所在地
會社名	資本金	株額	積立金	社債及借入金	繰上金	配當率	決算期	設立	起終點	社長	本社所在地
丸子鐵道	八〇〇,〇〇〇	五〇,〇〇〇	四七,七〇〇	三三,五〇〇	一六,四七三	—	五・二大	五・九	丸子—上田東一—軒九	乙藤 助市	長野縣小縣郡丸子町
長野電鐵	六〇〇,〇〇〇	五〇,〇〇〇	一,一四一,〇〇〇	〇	〇	二〇	一・七大	九・五	屋代—木島村 長野—湯田中 七〇軒	神津 藤平	同 長野市權堂町
信濃鐵道	三〇〇,〇〇〇	五〇,〇〇〇	一,一〇〇,〇〇〇	〇	〇	損	四・一〇	四・四	松本市—信濃大町 三五軒一	今井 五介	同 松本市白坂
頸城鐵道	三〇〇,〇〇〇	五〇,〇〇〇	一〇九,二九二	〇	一三,三三三	四〇	三・九大	二・四	新黒井—浦川原 十五軒	大竹 謙治	新潟縣中頸城郡大濱村
蒲原鐵道	八五〇,〇〇〇	五〇,〇〇〇	〇	九四,四七六	一三,一五〇	損	五・二大	二・二九	五泉—加茂 二一軒九	中野 忠太郎	同 中蒲原郡村松町
長岡鐵道	一,〇〇〇,〇〇〇	五〇,〇〇〇	三,四八五,一〇八,二六五	損	一三,七,三三三	損	六・二大	三・三	來迎寺驛—寺泊驛 (計畫)寺泊海邊—寺泊町 〇・六軒	專務 小秋元 三八吉	同 長岡市外本大島
栃尾鐵道	一,〇〇〇,〇〇〇	五〇,〇〇〇	三,〇七〇	三,六〇〇,〇〇〇	五,〇九四	新舊三七〇	五・二大	二・二	栃尾—長岡—悠久山 二六軒五	小林 友太郎	同 長岡市臺町三丁目
新潟電鐵	一,〇〇〇,〇〇〇	五〇,〇〇〇	〇	七〇〇,〇〇〇	三三	〇	三・九	四・六	新潟市一番堀通町—(省線)燕驛 三五軒八	專務 奥山 龜藏	新潟市上大川前通五
鯖浦電氣鐵道	一,六〇〇,〇〇〇	五〇,〇〇〇	一,四〇〇,〇〇〇	四,五〇〇,〇〇〇	五,三四八	越	六・二大	二・二九	鯖江—織田 一九軒二	福島 文右衛門	福井縣今立郡鯖江町

會社名	資本金	株額	積立金	社債及借入金	繰上金	配當率	決算期	設立	起終點	社長	本社所在地
三國片原電鐵	一,二〇〇,〇〇〇	五〇,〇〇〇	八,七五〇	九八〇,〇〇〇	五三,八二六	四〇	四・一〇大	二・二	福井口—東尋坊 二四軒	專務 中島 昌夫	福井縣坂井郡三國町
丸岡鐵道	四〇〇,〇〇〇	五〇,〇〇〇	一〇,一六四	一一〇,〇〇〇	六七	四〇	六・二大	二・二	本丸岡—西長田 七軒五	小原 宗太郎	同 坂井郡高橋村
金石電氣鐵道	三〇〇,〇〇〇	五〇,〇〇〇	二,一九三〇	一〇〇,〇〇〇	六,四七九	四〇	六・二大	三・八	中橋—大野港 九軒一	横井 伊佐美	石川縣金澤市中橋町
能美電氣鐵道	六〇〇,〇〇〇	五〇,〇〇〇	一三,一六七	三五,七七〇	九,九一五	越	五・二大	二・二九	新寺井—鶴來 一六軒七	神田 重義	同 能美郡寺井野町
金名鐵道	三三〇,〇〇〇	五〇,〇〇〇	一,〇〇〇	一〇〇,〇〇〇	〇	〇	一〇大	二・二	神社前—白山下 一六軒八	吉川 義農	同 鶴來町
白山電氣鐵道	六五〇,〇〇〇	五〇,〇〇〇	—	二七,七六七	三,〇五九	—	三・九大	二・二	東小松—鶴川遊泉寺 (計畫)鶴川遊泉寺—大谷 四軒八	中木 戶佐吉	同 能美郡小松町
能登鐵道	二,五〇〇,〇〇〇	五〇,〇〇〇	一三,七五六	八五,〇〇〇	一五,五三七	越	五・二大	二・三	羽咋—三明 二五軒五	釜本 三郎	同 羽咋郡羽咋町
尾小屋鐵道	五〇〇,〇〇〇	五〇,〇〇〇	〇	〇	四,一〇四	越	五・二	四・七	尾小屋—新小松 一六軒八	武田 圓造	同 能美郡小松町
溫泉電軌	一,一〇〇,〇〇〇	五〇,〇〇〇	一,三三三	六〇〇,〇〇〇	二六,三三五	五・〇	六・二大	二・二	山中—大聖寺—河南—山 代—動橋—宇野—栗津 動橋—新栗津—片口津— 二九軒二	專務 中曾 根治郎	同 江沼郡山代町

會社名	資本金	株額面	積立金	社債及借入金	後越期	配當率	決算期	設立	起終點	社長	本社所在地
富南鐵道	三三三	五〇〇〇	七五〇〇	〇	一四、九五	七〇	三・九	八・四	(北陸線)富山—堀川新 五軒二三〇	佐藤助九郎	富山縣富山市櫻町
加越鐵道	一、八三五	一〇、〇〇〇	一〇、〇〇〇	〇	三五、四七	三〇	三・九	一・三	石動—青島町 一九軒五	常務 有川哲四郎	同 東礪波郡福野村
富山電氣鐵道	一、八六〇	一〇、〇〇〇	一四、三九七	一、五三二	二、二九	三・五	五・二	五・三	富山—滑川 寺田—五百石 (計畫)滑川—三日市 一五軒五	專務 佐伯宗義	同 牛島五三
富岩鐵道	一、〇〇〇	五〇〇〇	三三、三三三	三、一〇〇	一、二四三	〇	五・二	二・三	富山—岩瀨港 (計畫)岩瀨港—西宮 一軒七	加藤金次郎	同 上新川郡奥田村
淺野川電氣鐵道	七〇〇	五〇〇〇	三三、三三三	三、一〇〇	七、四六	越	五・二	一・三	金澤驛前—粟津海岸 八軒六〇	常務 東耕三	同 金澤市木ノ新保七番町
北丹鐵道	一、五〇〇	五〇〇〇	〇	五、五〇〇	〇	〇	三・九	九・三	福知山—河守 一二軒四	吉田隆三	同 京都府天田郡福知山町
加悅鐵道	三〇〇	五〇〇〇	六、七〇〇	〇	四、七八	二・〇	五・二	一・四	丹後山田—加悅 五軒七	津原武	同 京都府與謝郡加悅町
愛宕山鐵道	一、二〇〇	五〇〇〇	一、一〇〇	〇	三、〇〇	損	五・二	二・二	嵐山—清瀧、清瀧川—愛宕 五軒四	藤安三之助	同 京都市右京區嵯峨天龍寺造路町

會社名	資本金	株額面	積立金	社債及借入金	後越期	配當率	決算期	設立	起終點	社長	本社所在地
鞍馬電鐵	一、〇〇〇	五〇〇〇	〇	〇	〇	〇	四・一〇	期	山端—鞍馬 八軒八	羽室龜太郎	同 京都市中京區河原町
男山鐵道	一、五〇〇	五〇〇〇	七、九〇〇	〇	一、一〇六	二・五	四・大	二・二	八幡口驛—男山驛 (計畫)山崎—長尾 一〇軒〇七	佐藤辰二	同 京都府綴喜郡八幡町
天橋立鋼索鐵道	二五〇	五〇〇〇	一六、七〇〇	〇	一、三八一	五・五	五・二	一・三	府中—傘松 傘松—成相寺 一軒七	井上信治郎	同 與謝郡府中村
水間鐵道	四〇〇	五〇〇〇	一七、〇〇〇	〇	一六、一六九	四・〇	三・九	一・五	貝塚南—水間 (計畫)水間—大鳴 一軒五	帶谷吉次郎	同 大阪府泉南郡貝塚町
黑部鐵道	二、〇〇〇	五〇〇〇	三、三五三	二、九一三	二、七〇〇	優先 普	二・八	一〇・三	宇奈月—三日市 石田港—三日市 一軒七	池尾芳藏	同 市內北區宗是町
桑名電軌	二〇〇	五〇〇〇	一、五〇〇	〇	三、〇四四	越	四・〇	一・九	桑名—桑名本町 一軒	水谷吉兵衛	同 三重縣桑名郡桑名町
三重鐵道	六五〇	五〇〇〇	五、六七〇	三、〇〇〇	一、五六一	越	三・九	明	諏訪—湯ノ山 日永—内部 三軒九	高田民郎	同 四日市濱田
志摩電氣鐵道	一、三五〇	五〇〇〇	九、七〇〇	一〇、〇〇〇	六、六	三・〇	五・二	一・五	鳥羽驛—眞珠港 (計畫)鳥羽—二軒六二	伊藤傳七	同 志摩郡鳥羽町
松坂電鐵	五〇〇	五〇〇〇	五、八八八	三、〇〇〇	〇	〇	五・二	明	松坂—大石 二〇軒二	安保重三	同 松坂市日野町

會社名	資本金	株額	積立金	社債及借入金	後越期	配當率	決算期	設立	起終點	社長	本社所在地
三芳索道	400,000	優新 50,000	15,000	0	33	優先 60	6.23	2.26	本木 瀬戸 荻谷 三浦 小口 佐田 池原 不動	南 爲太郎	三重縣南牟婁郡木本
三岐鐵道	2,600,000	17,500	63,000	280,000	35,000	越	3.9	3.9	富田 西藤原 二六 關ヶ原 九八	伊藤 傳七	同 四日市高砂町
北勢鐵道	500,000	新 50,000	15,235	330,000	6,857	50	4.10	1.8	桑名町 阿下喜町	松本 長藏	同 桑名郡西桑名町
大和索道	2,100,000	50,000	33,000	0	1,134	0	3.9	4.1	川端 阪本	林 平造	奈良縣宇智郡五條町
南和電氣鐵道	2,000,000	50,000	0	393,084	880	50	5.2	4.1	尺土 南和御所町	石田 義太郎	同 北葛城郡高田町
大和鐵道	1,000,000	50,000	2,377	50,000	7,363	20	6.23	4.5.7	新王寺 櫻井 一七 九	井内 彦四郎	同 磯城郡田原本町
八日市鐵道	400,000	50,000	5,150	140,000	1,447	30	3.9	4.4	近江八幡 飛行場	藤井 善助	滋賀縣神崎郡八日市
比叡山鐵道	1,000,000	50,000	16,900	335,000	37,743	越	5.2	1.10	坂本 叡山中堂	羽室 龜太郎	同 大津市松本

會社名	資本金	株額	積立金	社債及借入金	後越期	配當率	決算期	設立	起終點	社長	本社所在地
紀南索道	350,000	50,000	6,107	0	110	越	5.2	8.8	文里驛 上柳瀬	常務 吹上 惣太郎	和歌山縣西牟婁郡田邊町
有田鐵道	250,000	50,000	13,650	64,000	1,888	0	3.9	2.2	湯淺 金屋口	川口 彌兵衛	同 有田郡湯淺町
野上電鐵	400,000	新 50,000	0	45,000	67,445	損	3.9	2.8	日方町 生石口	尾崎 好一	同 海南市日方千十
加太電氣鐵道	350,000	新 50,000	27,571	7,000	27,453	80	5.2	4.1	和歌山 加太	木本 主一郎	同 和歌山市杉ノ馬場三
和歌山鐵道	395,000	新 50,000	0	25,000	248	30	5.2	3.7	東和歌山 貴志	前田 辰之助	同 和歌山市太田三五八
能勢電氣軌道	1,200,000	新 50,000	61,000	100,000	11,644	20	3.9	4.6	池田驛前 妙見	江本 謙藏	兵庫縣川邊郡川西町
別府輕便鐵道	300,000	50,000	9,300	0	16,888	越	6.2	4.7	野口 別府港 土山	多木 衆次郎	同 加古郡別府村
六甲越有馬鐵道	1,500,000	50,000	0	338,000	0	0	3.6	1.10	土橋 六甲山	專務 土居 丑市	神戶市灘區高羽字西山
淡路鐵道	1,000,000	50,000	23,673	0	1,180	0	3.9	3.4	洲本 福良	賀集 新九郎	兵庫縣津名郡洲本町
摩耶綯索鐵道	1,000,000	50,000	10,277	157,000	5,896	損	5.2	2.10	高尾 摩耶	上野 直吉	同 灘區箕岡通

會社名	資本金	株額面	積立金	社債及借入金	後越期	配當率	決算期	設立	起終點	社長	本社所在地
出石鐵道	500,000	500,000	5,000	268,073	9,835	越	6,3大	9,2	江原—出石 一—一軒二	福富太郎左衛門	兵庫縣出石郡出石町
篠山鐵道	300,000	300,000	12,300	133,761	2,760	越	3,9大	2,4	篠山町—篠山 一—一軒二 (計畫)篠山町—曾地峠 五軒 八軒五	本山又彌	同 多紀郡篠山町
妙見鋼索鐵道	700,000	700,000	8,200	125,000	7,599	7,0	3,9大	2,5	瀧谷—妙見山 一—一軒四	野原種次郎	同 川邊郡東谷村
赤穂鐵道	750,000	750,000	56,350	96,093	5,644	第三優先 5,3	4,0大	4,5	赤穂—坂年 一—一軒七	寺田啓二	同 赤穂郡赤穂町加 里屋
◎中國及四國											
伯陽電鐵	1,150,000	1,150,000	310			0	4,0	1,2	來子方—法勝寺 一—一軒七 阿賀—母里—井尻 二軒 (計畫)母里—井尻 二軒	松本精	鳥取縣米子
一畑電氣鐵道	2,800,000	2,800,000	63,870	147,573	0	0	5,2	4,4	出雲今市—一畑二—一軒九 小境灘—北松江 一—一軒三 川跡—大神門 八軒三	大谷彌吉	鳥根縣簸川郡平田町
廣瀨鐵道	350,000	350,000	0	138,700		0	3,9大	1,4	(山陰本線)荒島—出雲廣瀨 八軒三	眞先啓太郎	同 能義郡廣瀨町

會社名	資本金	株額面	積立金	社債及借入金	後越期	配當率	決算期	設立	起終點	社長	本社所在地
岡山電氣軌道	1,550,000	1,550,000	238,600	1,000,000	0	0	4,0	4,3	岡山驛前—東山、城下— 七番町口、柳川—大雲寺 (計畫)大雲寺町—岡— 供 一軒七	日笠祐太郎	岡山縣岡山市門田九
片上鐵道	2,000,000	2,000,000	17,000	1,112,112	11,000	8,0	3,9大	8,2	片上—桐原 三—三軒八	坂野鉄太郎	同 和氣郡片上町
井笠鐵道	750,000	750,000	11,770	1,000	3,300	4,0	5,2	4,7	笠岡—井原— 北川—矢掛 一—九軒四二〇 井原—高屋 四—四軒〇四七 五—七軒七七八	淺野富平	同 小田郡笠岡町
西大寺鐵道	500,000	500,000	11,900	1,000,000	5,889	1,2	3,9	4,3	西大寺町—後樂園 一—一軒五	松田與三郎	同 上道郡西大寺町 三五九番
下津井鐵道	500,000	500,000	0	0	5,555	6,0	4,0	4,8	下津井—茶屋町 二—一軒	白川友一	同 兒島郡下津井町
廣瀨鐵道	3,000,000	3,000,000	2,000	2,000,000	1,433	3,0	5,2大	6,7	橫川—廣瀨可部 一—三軒八	熊巳義憲	廣島市三條町
藝南電氣軌道	1,200,000	1,200,000	17,000	1,000,000	1,694	6,0	3,9大	2,2	川原石—一門前 一—〇軒六 (計畫)一門前—長濱港 一— 一軒	松本勝太郎	廣島縣吳市本通九丁
神高鐵道	100,000	100,000	0	67,800	1,211	4,0	5,2	8,6	神邊—高屋 七—八軒八	河相三郎	同 福山市三之丸町
新鐵道	400,000	400,000	26,410	9,533	2,505	3,0	5,2	4,2	新—福山 一—二軒五	林半助	同 沼隈郡新町

會社名	資本金	株額	積立金	社債及借入金	後期	配當率	決算期	設立	起終點	社長	本社所在地
防石鐵道	1,200,000	50,000	9,800	56,800	618	越	3.9大	3.5	三田尻—堀—抽木—三田尻 (計畫)堀—抽木—三田尻 —新前町	玉井幸雄	山口縣佐波郡防府町
小野田鐵道	3,250,000	50,000	108,400	—	2,982	3.0	5.2大	2.10	小野田—セメント町 (計畫)南中川—三番堤 —一軒七	笠井建次郎	同 厚狹郡小野田町
宇部鐵道	2,500,000	50,000	127,290	80,000	3,966	6.5	5.2	4.13	宇部新川—小郡驛三三軒二 —一軒二	高良宗七	同 宇部市中宇部
山陽電氣軌道	4,500,000	50,000	10,000	290,000	1,000	4.0	4.10大	1.13.7	長府驛—幡生驛—四軒三 下關驛—小串—植生驛 七七軒五 十七軒	林平四郎	同 下關市外濱町二
船木鐵道	1,300,000	50,000	13,810	63,000	1,350	2.0	3.9大	2.6	宇部—吉部 一七軒七	波多野三藏	同 厚狹郡船木町
宇部電氣鐵道	600,000	50,000	33,500	100,000	688	6.0	5.2	2.7	新沖山—沖ノ山舊坑—沖 ノ山新坑 九軒八	渡邊剛二	同 宇部市大字小串 一九五九
琴平參宮電鐵	2,200,000	50,000	26,100	260,000	897.6	0	5.1	4.9	多度津棧橋—琴平—坂出 (計畫)坂出—高松 二六軒六 二〇軒八四	白川明吉	香川縣丸龜市津森一 七〇
琴平急行電鐵	1,000,000	50,000	—	67,996	894.9	0	4.10	3.10	坂出—琴平 一五軒七 (計畫)讚岐飯野—栗熊 四軒	木村榮吉	同 綾部郡坂出町

會社名	資本金	株額	積立金	社債及借入金	後期	配當率	決算期	設立	起終點	社長	本社所在地
屋島登山鐵道	600,000	50,000	10,577	0	6793	7.0	9	2.3	屋島神社前—屋島南嶺驛 〇.八軒	大西虎之介	香川縣木田郡屋島町
八栗登山鐵道	350,000	50,000	100	26,100	0	0	3.9	4.6	八栗登山口—八栗山上 〇.七軒	北村苟吉	同 水田郡牟禮村
三島索道	100,000	50,000	33,800	0	534	2.0	4.10大	5.9	三島驛—下猿田 七哩	檀上良一	愛媛縣宇摩郡三島町
鹽江溫泉鐵道	700,000	50,000	—	35,900	—	—	6.2	3.8	佛生山—鹽江 一六軒一〇	大西虎之介	高松市鹽上町
高知鐵道	1,000,000	50,000	92,000	1,358,639	49,877	5.5	5.2大	9.1	後免驛—安藝驛 二六軒八	野村茂久馬	高知縣長岡郡大篠村 大埴
九州	—	—	—	—	—	—	—	—	—	—	—
筑前參宮鐵道	1,000,000	50,000	85,000	227,000	5,935	6.0	5.2大	5.6	福岡市吉塚—筑前勝田 一三軒四六	小林作五郎	福岡市外堅粕町吉塚 驛前
朝倉軌道	400,000	50,000	140,396	0	4833	5.0	3.9	4.6	二日市—把木 三二軒二 甘木—田代 一四軒八	多田勇雄	同 朝倉郡三輪村
耶馬溪鐵道	1,327,000	50,000	15,750	900,000	3,890	越	5.2	4.6	中津—守實 三六軒一	平田吉胤	大分縣中津市豐田町
國東鐵道	2,500,000	50,000	99,633	957,550	107,889	7.0	5.2大	3.3	杵築—武藏 二三軒三 (計畫)武藏—富來 一二軒五	村井善四郎	同 速見郡杵築町
宇佐參宮鐵道	500,000	50,000	65,483	90,000	3,543	第1次 第2次 1.7 1.0	5.2大	3.3	豐後高田—宇佐八幡 一〇八軒九	成清信愛	大分縣宇佐郡北馬城 町

會社名	資本金	株額	積立金	借入金	繰越期	配當率	決算期	設立	起終點	社長	本社所在地
北九州鐵道	五,五〇〇,〇〇〇	五〇,〇〇〇	三,五〇〇,〇〇〇	三,〇〇〇,〇〇〇	三,〇〇〇,〇〇〇	新 七〇	五・二六	八・二	博多—山本—伊萬里—二五軒七	八木辨吉	佐賀縣唐津市
佐賀電氣鐵道	一,二〇〇,〇〇〇	一〇,〇〇〇	〇	二六,〇〇〇	〇	〇	五・二六	一・二	神野—肥前川上—外自動車	奧村 競	佐賀市神野町
口之津鐵道	一,八〇〇,〇〇〇	一〇,〇〇〇	三〇五,〇〇〇	一三〇,〇〇〇	三九,六三六	越	三・九六	八・四	島原湊—加津佐	相川 亭藏	長崎縣南高來郡有家町
島原鐵道	一,一〇〇,〇〇〇	一〇,〇〇〇	七二,七二七	五〇,〇〇〇	六,四四三	八〇	六・三	四・五	諫早驛—島原驛	植木元太郎	同 南高來郡島原町
雲仙鐵道	六〇〇,〇〇〇	六,〇〇〇	〇	五四,〇〇〇	〇	〇	三・九六	一〇・八	愛野村—雲仙小濱驛	木多親宗	同 南高來郡小濱町
佐世保鐵道	一,〇〇〇,〇〇〇	一〇,〇〇〇	八七,三三三	一三七,〇〇〇	六,六三三	〇	五・二六	七・九	上佐世保—世知原—左石—柚木—實盛谷—相浦—四少指—白浦	中倉万次郎	同 佐世保市俵町
宮崎鐵道	五〇〇,〇〇〇	五,〇〇〇	三三,五〇〇	七二,五〇〇	一八,四四三	越	五・二一	四・九	內海—大淀	大崎 敬方	宮崎縣宮崎郡赤江町
長崎電氣鐵道	二,〇〇〇,〇〇〇	二〇,〇〇〇	二四一,〇〇〇	一,〇〇〇,〇〇〇	〇	三〇	三・九六	三・八	大橋—思案橋—盤茶屋—千馬町—石橋	山田 鷹治	長崎市出來大工町
熊本電軌鐵道	一,〇一〇,〇〇〇	一〇,〇〇〇	八,五〇〇	五七〇,〇一〇	〇	〇	三・九六	二・七	河原—川尻—田崎—百貫石	大川平三郎	熊本縣飽託郡白坪村

會社名	資本金	株額	積立金	借入金	繰越期	配當率	決算期	設立	起終點	社長	本社所在地
菊池電氣鐵道	一,〇〇〇,〇〇〇	一〇,〇〇〇	〇	一,〇〇〇,〇〇〇	〇	越	三	四・八	上熊本驛—隈府町—(計畫)隈府町—山鹿町—三軒五八三	松野 鶴平	熊本市黒髮町室園驛構內
熊延鐵道	二,〇〇〇,〇〇〇	二〇,〇〇〇	三,八八五七	三三,一三〇	〇	〇	五・二六	一・一	春竹町—砥用町—二八軒六	吉成 孫作	同 春竹町
南薩鐵道	二,〇〇〇,〇〇〇	二〇,〇〇〇	二二〇,九〇二	八〇,〇〇〇	一,〇九五	五・五	五・二一	四・七	伊集院—枕崎—加世田—薩摩大崎町—二軒五	常務 鮫島 三雄	鹿兒島縣川邊郡加世田町
◎北海道											
江富鐵道	一,五〇〇,〇〇〇	一五,〇〇〇	五,六〇〇	五,四二二	七〇	越	四・六	一・一	石狩郡當別—札幌郡江別—一軒一	池田 一修	北海道石狩郡當別村
大沼電鐵	三,〇〇〇,〇〇〇	三〇,〇〇〇	二四,〇七二	三七,八七二	四,三三三	越	二・八六	一・三	大沼公園—鹿部村—一七軒二	藪 惣七	同 茅部郡鹿部村
洞爺湖電氣鐵道	二,〇〇〇,〇〇〇	二〇,〇〇〇	二,五〇〇	二,五〇〇,〇〇〇	二,一〇〇	三〇	六・三三	二・五	虻田—湖畔	板谷 順助	同 虻田郡虻田村
渡島海岸鐵道	三,〇〇〇,〇〇〇	三〇,〇〇〇	〇	三,〇〇〇,〇〇〇	三,七二二	五・〇	六・三六	一・五	森—砂原	板谷 順助	同 茅部郡森町
膽振鐵道	三,〇〇〇,〇〇〇	三〇,〇〇〇	八,四四七	一,〇〇〇,〇〇〇	六,一〇一	五・〇	五・二六	一・四	京極—喜茂別	中村與三松	同 十勝國清水村

會社名	資本金	株額面	積立金	社債及借入金	後期繰越	配當率	決算期	設立	起終點	社長	本社所在地
北海道鐵道	10,000,000	10,000,000	8,600,000	100,000,000	103,843	5.0	6.3.6	7.3	沼端—邊富內 沼端—苗穂 六六六 六六六	足立正	北海道札幌市白石村
十勝鐵道	3,000,000	3,000,000	50,131	56,750	6,422	6.0	6.3.6	2.4	新帶廣—南太平 藤上—美生 常盤—八千代 其他三線 一二〇六 四二〇七 四二〇七	窪務利長	同 帶廣市東三條十丁目
河西鐵道	2,000,000	2,000,000	9,000	75,610	5,873	越	2.8.6	1.3.2	清水—上幌內 下幌內—鹿追 熊牛—南牛 熊牛—北熊牛 二七五 二七五 四七五 二七五	有島健助	同 十勝國清水村
北見鐵道	500,000	500,000	0	150,000	0	0	5.9	4.4	正別—小清水 八八七	神野清馬	札幌市大通西十一丁目
南樺鐵道	1,100,000	500,000	6,079	65,000	4,428	5.0	4.10.6	1.4.4	新場—留多加 一八八 六	藤原銀次郎	樺太豐原町大通南六丁目二
南投輕鐵	110,000	150,000	5,000	—	3,000	15.0	9.6	3.10	南投—集々 其他 計二〇 二四 二四 二四	林崧兩	臺灣臺中州南投郡南投街

會社名	資本金	株額面	積立金	社債及借入金	後期繰越	配當率	決算期	設立	起終點	社長	本社所在地
彰化輕鐵	100,000	335,000	5,640	—	53	3.7	2.3	1.3.3	彰化—南投 彰化—草屯 三三八 三二四	長濱大墩	同 彰化市
海山輕鐵	500,000	550,000	55,500	0	633	10.0	6.3.6	10.9	鶯歌—竹崙 尖山—二甲九 一四 二四	顏國年	同 臺北州海山郡三峽庄
臺中輕鐵	1,335,000	4,500,000	1,248,733	—	6,438	8.0	6.3.6	7.6	(鐵道)豐原—土牛工場 (軌道)東勢—橫流溪 (自動車)外二八 三六 八 六	坂本素魯哉	同 臺中州豐原郡豐原街
楊梅軌道	150,000	150,000	4,000	13,040	—	—	2.3	1.5.6	楊梅—伯公園 其他計 二六 二六	鄭前青	同 新竹州中壢郡楊梅庄
中壢軌道	250,000	500,000	11,700	11,100	4,762	4.0	11.6	11.5	中壢街—南—觀音庄 其ノ他計 三三 三三 三三 九	宋榮華	同 新竹州中壢郡興南
桃園軌道	1,500,000	500,000	33,100	0	4,290	5.0	2.8.6	9.3	桃園—大溪 其他計 八 一 四 八 四	簡朗山	同 桃園街桃園
◎朝鮮	—	—	—	—	—	—	—	—	—	—	—
京城軌道	110,000	300,000	5,000	195,019	1,854	5.0	3.9.6	7.4	東大門—東蘇島 其他計 六 七 八 八	岩崎眞雄	朝鮮京畿道水原郡水原邑梅山里

本邦電鐵及電氣供給兼業一覽表 (電氣事業要覽)

年次	資 金 (年 末)			
	公 稱 資 本 金	拂 込 資 本 金	社 債 並 借 入 金	法 定 並 別 途 積 立 金
昭 和 8 年	2,094,864	1,788,931	1,024,574	103,470
7	2,138,203	1,839,282	1,255,070	107,645
6	2,052,403	790,329	1,235,291	106,050
5	2,046,860	1,756,032	1,205,619	101,485
4	2,009,374	1,724,083	1,035,619	98,585
3	1,980,951	1,692,914	951,171	92,681
2	1,902,186	1,618,796	799,996	86,918
大 正 15 年	1,740,447	1,475,789	621,114	72,008
14	1,572,261	1,299,439	493,720	65,847
13	1,368,664	1,116,736	304,187	55,818
12	1,226,171	951,285	229,078	48,907
11	1,110,583	850,251	151,917	38,813
10	837,063	615,686	81,111	31,672
9	597,756	454,021	96,222	21,886
8	498,283	375,480	49,878	15,969
7	388,667	335,733	45,843	10,910
6	332,354	295,124	50,414	8,980
5	202,686	264,390	50,889	6,945
4	273,244	244,329	45,154	5,405
3	268,348	234,893	35,768	4,639
2	247,488	209,888	33,282	3,955
1	181,258	146,946	20,926	3,012

備考 昭和八年ハ長期借入金ノミニシテ短期借入金及支拂手形ヲ含マズ

(續 業 量 鐵 原 本 表)

年 次	入 金			支 出 金	利 益 金	拂 込 資 本 金ニ對スル割合
	客 車	貨 車	其 他			
昭 和 8 年	59,648	19,895	79,544	69,783	9,760	2.1
7	48,467	7,564	18,851	74,883	66,992	1.8
6	49,950	7,249	17,598	74,797	63,197	2.7
5	54,502	8,309	19,992	82,804	66,591	3.9
4	51,752	8,509	16,071	76,332	56,987	5.2
3	44,371	4,860	17,664	66,895	45,910	6.5
2	35,888	3,985	17,010	56,883	37,141	7
大 正 15 年	29,169	2,925	15,299	47,393	31,400	8
14	25,353	2,040	12,663	40,057	26,098	9
13	21,462	1,508	3,742	26,713	17,785	7
12	12,805	936	2,278	16,020	10,626	6
11	10,102	562	2,044	12,710	7,318	8
10	7,566	398	3,416	11,381	7,252	11
9	—	—	—	11,032	7,175	11
8	6,990	364	2,008	9,363	5,993	11
7	5,050	295	747	6,093	3,573	10
6	4,430	223	821	5,476	3,248	8
5	3,515	169	320	4,005	2,392	6
4	3,303	149	291	3,744	2,318	6
3	3,014	110	394	3,519	2,241	5
2	3,014	109	308	3,432	2,188	6
1	2,872	89	211	3,173	1,960	7

東洋汽船

東京市麴町區丸ノ内二丁目六ノ一

設立 明治三十年六月二十六日(創立資本金六百萬圓)
 資本金 七百萬圓(内拂込五百七十八萬一千二百五十圓)
 株 舊株 益子三郎(額面五十圓拂込済)
 新株 益子三郎(額面五十圓拂込済)
 重 社 長 淺野 真三
 專 務 高橋 勇
 取 締 役 淺野 一郎 大川 平三郎 白石 元治郎 橋本 梅太郎
 監 査 役 倉田 康太 河合 潔
 決 算 期 六月末、十二月末
 配 當 期 二月、八月、十二月末、七月末現在株主に配當ス
 名 義 書 換 料 百株券三十錢 十株券十錢 一株券五錢(各一枚二付)
 新 券 交 附 料 一枚三十錢
 期 末 株 主 數 發表セズ
 大 株 主 名 淺野 同族 六、五四 吉原 政智 一〇、七五 鈴木 源次 一、〇七
 慎 鏡 緯 九五 東洋 證券 九〇 大川 合名 八、三九
 小 島 正一 八七 馬場 政治 八、六六 高津 株式 八、〇三
 株 式 相 場 (舊株)
 昭九 年 同 八 年 同 七 年 同 六 年 同 五 年 同 四 年 同 三 年 同 二 年
 最 高 四三・五 三三・五 一五・〇 三・八 〇・〇 二・二 一・八 八・五
 最 低 三三・〇 五・五 二・五 二・〇 三・五 六・八 四・三
 汽 船 (下期末) 一四隻(總噸數八七、三三噸) 一四隻(總噸數八七、三三噸)
 代 理 店 橫濱、神戸、門司、大連、基隆
 所 有 證 券 日本郵船新株 四三〇株
 東 洋 證 券 株 三〇、〇〇〇株
 減 資 昭和元年十二月廿一日現在新共四株ヲ一ニ合併シ二千四百三十七萬五千
 圓ヲ減資ス(右減資差益七〇、〇〇〇圓ヨリ損失金七、〇〇〇圓ヲ差引キ殘額
 ヲ繰上リ利益トス)
 分 大正十五年北米航路發着港、南米航路西岸線ニ關スル一切ノ營業權及汽船八
 隻(八五、九三五噸)ヲ分擔シ第一東洋汽船會社(六百二十五萬圓拂込済)ヲ設立シ
 同年五月十四日日本郵船會社ニ對シ條件ニテ合併セラル
 定 款 規 定 船價印金(船價原價百分ノ二以上) 船價大修理積立金(船價原價百分ノ二以
 内)ヲ毎期收入ヨリ控ク(大正十三年三月改正)

東洋汽船業績一覽表

資本金變化

明治四十一年
大正十五年

千三百萬圓
八百二十五萬圓

昭和八年
昭和八年七月

年次事項	資本金	拂込	諸積立	收入金	支出金	差引	配當金	配當率	後期繰越金	補助金	汽船數	總噸數	船價	船價償却
大正十一年(上)	三三、五〇〇	三三、五〇〇	三三、五〇〇	九、八六三	一〇、七九七	九三三	五、六	〇・〇分	三、六	六、八	一	一、〇一〇	一、〇一〇	一、〇一〇
大正十一年(下)	三三、五〇〇	三三、五〇〇	三三、五〇〇	八、四九七	二、九四七	五、五五〇	〇	〇	三、六	六、八	一	一、〇一〇	一、〇一〇	一、〇一〇
大正十二年(上)	三三、五〇〇	三三、五〇〇	三三、五〇〇	八、七七八	二、七三三	六、〇四五	〇	〇	三、六	六、八	一	一、〇一〇	一、〇一〇	一、〇一〇
大正十二年(下)	三三、五〇〇	三三、五〇〇	三三、五〇〇	八、〇九九	一〇、六八八	二、五八九	〇	〇	三、六	六、八	一	一、〇一〇	一、〇一〇	一、〇一〇
大正十三年(上)	三三、五〇〇	三三、五〇〇	三三、五〇〇	八、四八四	一〇、四〇〇	一九一六	〇	〇	三、六	六、八	一	一、〇一〇	一、〇一〇	一、〇一〇
大正十三年(下)	三三、五〇〇	三三、五〇〇	三三、五〇〇	七、九七九	一〇、四〇〇	二、四二一	〇	〇	三、六	六、八	一	一、〇一〇	一、〇一〇	一、〇一〇
大正十四年(上)	三三、五〇〇	三三、五〇〇	三三、五〇〇	七、七五〇	一〇、七四九	二、九九九	〇	〇	三、六	六、八	一	一、〇一〇	一、〇一〇	一、〇一〇
大正十四年(下)	三三、五〇〇	三三、五〇〇	三三、五〇〇	七、九七九	一〇、七四九	二、七七〇	〇	〇	三、六	六、八	一	一、〇一〇	一、〇一〇	一、〇一〇
大正十五年(上)	三三、五〇〇	三三、五〇〇	三三、五〇〇	七、九七九	一〇、七四九	二、七七〇	〇	〇	三、六	六、八	一	一、〇一〇	一、〇一〇	一、〇一〇
大正十五年(下)	三三、五〇〇	三三、五〇〇	三三、五〇〇	七、九七九	一〇、七四九	二、七七〇	〇	〇	三、六	六、八	一	一、〇一〇	一、〇一〇	一、〇一〇
昭和元年(上)	三三、五〇〇	三三、五〇〇	三三、五〇〇	一〇、一〇一	一〇、〇〇〇	一、〇〇一	〇	〇	三、六	六、八	一	一、〇一〇	一、〇一〇	一、〇一〇
昭和元年(下)	三三、五〇〇	三三、五〇〇	三三、五〇〇	一〇、一〇一	一〇、〇〇〇	一、〇〇一	〇	〇	三、六	六、八	一	一、〇一〇	一、〇一〇	一、〇一〇
昭和二年(上)	三三、五〇〇	三三、五〇〇	三三、五〇〇	一〇、一〇一	一〇、〇〇〇	一、〇〇一	〇	〇	三、六	六、八	一	一、〇一〇	一、〇一〇	一、〇一〇
昭和二年(下)	三三、五〇〇	三三、五〇〇	三三、五〇〇	一〇、一〇一	一〇、〇〇〇	一、〇〇一	〇	〇	三、六	六、八	一	一、〇一〇	一、〇一〇	一、〇一〇
昭和三年(上)	三三、五〇〇	三三、五〇〇	三三、五〇〇	一〇、一〇一	一〇、〇〇〇	一、〇〇一	〇	〇	三、六	六、八	一	一、〇一〇	一、〇一〇	一、〇一〇
昭和三年(下)	三三、五〇〇	三三、五〇〇	三三、五〇〇	一〇、一〇一	一〇、〇〇〇	一、〇〇一	〇	〇	三、六	六、八	一	一、〇一〇	一、〇一〇	一、〇一〇
昭和四年(上)	三三、五〇〇	三三、五〇〇	三三、五〇〇	一〇、一〇一	一〇、〇〇〇	一、〇〇一	〇	〇	三、六	六、八	一	一、〇一〇	一、〇一〇	一、〇一〇
昭和四年(下)	三三、五〇〇	三三、五〇〇	三三、五〇〇	一〇、一〇一	一〇、〇〇〇	一、〇〇一	〇	〇	三、六	六、八	一	一、〇一〇	一、〇一〇	一、〇一〇
昭和五年(上)	三三、五〇〇	三三、五〇〇	三三、五〇〇	一〇、一〇一	一〇、〇〇〇	一、〇〇一	〇	〇	三、六	六、八	一	一、〇一〇	一、〇一〇	一、〇一〇
昭和五年(下)	三三、五〇〇	三三、五〇〇	三三、五〇〇	一〇、一〇一	一〇、〇〇〇	一、〇〇一	〇	〇	三、六	六、八	一	一、〇一〇	一、〇一〇	一、〇一〇
昭和六年(上)	三三、五〇〇	三三、五〇〇	三三、五〇〇	一〇、一〇一	一〇、〇〇〇	一、〇〇一	〇	〇	三、六	六、八	一	一、〇一〇	一、〇一〇	一、〇一〇
昭和六年(下)	三三、五〇〇	三三、五〇〇	三三、五〇〇	一〇、一〇一	一〇、〇〇〇	一、〇〇一	〇	〇	三、六	六、八	一	一、〇一〇	一、〇一〇	一、〇一〇
昭和七年(上)	三三、五〇〇	三三、五〇〇	三三、五〇〇	一〇、一〇一	一〇、〇〇〇	一、〇〇一	〇	〇	三、六	六、八	一	一、〇一〇	一、〇一〇	一、〇一〇
昭和七年(下)	三三、五〇〇	三三、五〇〇	三三、五〇〇	一〇、一〇一	一〇、〇〇〇	一、〇〇一	〇	〇	三、六	六、八	一	一、〇一〇	一、〇一〇	一、〇一〇
昭和八年(上)	三三、五〇〇	三三、五〇〇	三三、五〇〇	一〇、一〇一	一〇、〇〇〇	一、〇〇一	〇	〇	三、六	六、八	一	一、〇一〇	一、〇一〇	一、〇一〇
昭和八年(下)	三三、五〇〇	三三、五〇〇	三三、五〇〇	一〇、一〇一	一〇、〇〇〇	一、〇〇一	〇	〇	三、六	六、八	一	一、〇一〇	一、〇一〇	一、〇一〇

貸借對照表

昭和九年(單位千圓)

項目	三月末	六月末
未拂込株金	一、二八	一、三三
船及地所價	一、七〇	一、七〇
建物及地所	三、二一	三、二一
什價證券	三	三
有價證券	三、九八	三、九八
取立金勘定	三〇	三〇
未經過船船保險料	四	七
船內準備金	四	九
船內準備金	一、〇六	一、三三
假預金	三三	一四
新船建造勘定	四〇	二〇
合計	二〇、五五	二〇、七七

損益計算表

昭和九年(單位千圓)

項目	金額
備船料	一、六四
政府助成金	一、〇四
合計	二、六八
△支 出	
船費	六、五
諸船員費	三、六
在陸船保險料	一、三
船船保險料	一、七
利子收支殘	一、三
雜損益差引損	一、一
船價償却費	四、一
合計	一、六
△損益金處分	
當期利益金	二、五
前期繰越金	九、二
差引合計	一、七
法定積立金	六、八
配當金	〇、〇
船船大修理積立金	〇、〇
後期繰越金	三、〇
合計	一、六

川崎汽船

神戸市神戸區海岸通八

設立 大正八年四月五日 (創立資本金二千萬元)

資本金 二千萬元 (全額拂込済)

株數 四十萬株 (額面五十圓拂込済)

役員
社長 平生飢三郎
取締役 川崎 芳熊 鑄谷 正輔
監査役 松村 守一

決算期 三月末、九月末
配當期 五月、十一月

期末株主數 昭和九年九月末 八、同年三月末 二

株主名
川崎造船所元九、八〇〇 成瀬 正恭 〇〇
平生飢三郎 〇〇 川崎 芳熊 〇〇
鑄谷 正輔 〇〇 大久保賢治郎 〇〇
川崎武之助 〇〇
松村 守一 〇〇

汽船 (重量噸)
九、一〇〇噸型 七隻 五、〇五〇噸型 四隻
四、六五〇 三、六〇〇
二、一〇〇 一、九五〇
一、六〇〇 七五〇
合計三隻

小蒸汽船 三隻
〔七〇噸型(タンクバーシ)五隻、一七〇噸型 一〇隻、二二〇噸型 三隻 (合計三隻 四、九五〇噸)〕
(權太總命令)大阪敷香線
阪神芝浦線、南鮮航路
關定期航路、麗水阪神航路
北樺太日貨船、勘察加日貨船
其他沿海州、大連、營口、根室、阪神間配船アリ
遠洋航路 北米航路、濠洲小麥積取船、アフリカ航路其他
國際汽船會社株、五、五株、倫敦川崎商會株三、〇〇株
沙市山下汽船株〇、〇株、神戸海運集會所株一、〇株
神戸市第三回教育公債三、〇〇〇圓、川崎造船株一、五株
同優先株二、一九株

貸借對照表

昭和九年(單位)		
九月末	三月末	
船	三、三三三	一四、二三三
新造船代金内拂	四二二	〇
什器	元	九
有價証券	七三三	七二
受取手形	一、五五五	一〇三
貸取手形	一〇〇	一、〇七三
預金	二、〇六	一、一〇六
現金	三三三	二六五
燃料	七	四
貯藏品	六	二
船内準備金	二	一三
假拂	二四	七
未收	二	一
出張所	一六	八
代理店	二四	八
船舶假勘定	七	三
雜勘定	一七	三
未經過保險料	六	三
未經過儲備料	一四	六
未達勘定	〇	四九
前期繰越損金	三、〇六	二、一〇
合計	二、〇〇	二、〇六

損益計算表

昭和九年(單位)		
九月末	三月末	
資本	一〇,〇〇〇	一〇,〇〇〇
法定積立金	一〇〇	一〇〇
別途積立金	三三八	三三八
假受	六	三
未拂	三三	一七
他店	一〇七	三
未達勘定	一四	〇
合計	二,〇〇	二,〇六

△收入
配船差金 四、七九
船部利益 三
預金利息 六
雜收入 一
合計 八、八〇

△支出
店費 三九
船費 一、六六
借船料 一、六五
合計 三、七〇

△損益計算表
△收入 八、八〇
△支出 三、七〇
△損益 五、一〇

樺太汽船

東京市麹町區有樂町一丁目一〇

設立 大正七年四月三十日 (創立資本金八百萬元)

資本金 三百萬元 (全額拂込済)

株數 六萬株 (額面五十圓拂込済)

役員
社長 大川平三郎 常務 小田桐忠治 關 信正
取締役 足立 正 栖原 啓藏
監査役 松本 弘造 白石元治郎 中岡孫一郎 田幡鐵太郎

決算期 四月末、十月末
配當期 五月、十一月

名譽換料 一通 十錢
新券交付料 一通 三十錢

期末株主數 昭和九年十月末 八、同年四月末 九

大株主名
王子 證券三、四〇〇 大川 合名一、四〇〇 田中榮八郎一、一五〇
小西 合名 六〇 長谷川太郎吉六〇〇 酒井商店 四〇〇
小西喜兵衛 四〇〇 小森 敬三 三三〇 小西 麗太 三〇八

配當率
昭九年 同八年 同七年 同六年 同五年 同四年 同三年 同二年
昭九年 同八年 同七年 同六年 同五年 同四年 同三年 同二年

汽船
順陽丸 八、三三〇噸
惠須丸 五、一四三
樺太丸 八、七九四
合計 五隻 三三、七七噸(重量噸)

航路
近海及遠洋 (現在所有船全部他社へ貸船)
昭和九年六月八百萬元ヲ百六十萬圓 (五十圓拂込済株式五株ヲ一株ニ合併)ニ減資ス同時二百四十萬圓(額面五十圓ノ新株式二萬八千株ヲ發行第一回ニ全額拂込)ヲ増資シ資本金三百萬圓トナル

貸借對照表

昭和九年(單位)		
十月末	四月末	
未拂込株金	〇	四、六〇〇
什器備品	二六	五、八九七
受取手形	一三三	二六
假拂	七	四二
未收	一五	二九
船舶用品	二五	九
船價	〇	三
銀行預金	三三	三
前期繰越損金	〇	四八
前期繰越損金	〇	四八
当期損失	〇	三二
合計	五、八六	二、〇〇

損益計算表

昭和九年(單位)		
十月末	四月末	
資本減少差益	一、七六〇	〇
法定積立金繰入	二二	〇
社船收入	五九	〇
雜收入	二	三
合計	二、三三	三
△支出	二、三三	三
雜費	四	四
諸費	四	四
船價償却	〇	四
合計	二、三三	三
△損益	〇	〇

△損益計算表
△收入 二、三三
△支出 二、三三
△損益 〇

