WB 7
2

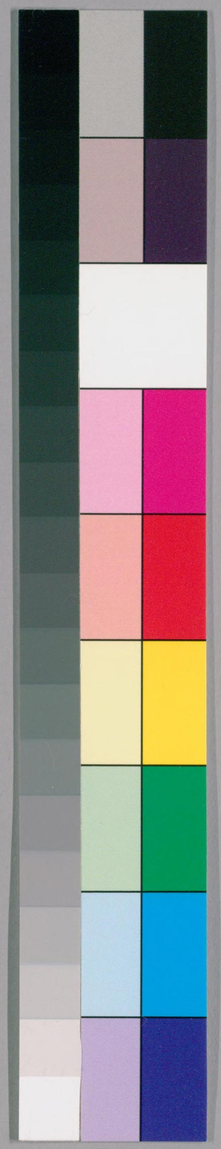

国立国会図書館　タイトル『平家物語 12巻』 請求記号 WB7-2

ガラス使用

212
9
294
WB7
2

目録

軍一の頼うつし

[illegible]

[illegible]

頼うつのせんぎ三年よぞ

[illegible]

軍二の月見

[illegible]

[illegible]

[illegible]

[illegible]

国立国会図書館　タイトル『平家物語 12巻』 請求記号 WB7-2
ガラス使用

軍三句をいきれ

[illegible]

ごくろ乃[illegible]

[illegible]

[illegible]

軍四句[illegible]

大ぜ[illegible]

[illegible]

[illegible]

[illegible]

軍五句[illegible]

[illegible]

[illegible]

[illegible]

[illegible]

軍六句[illegible]

[illegible]

[illegible]

[illegible]

[illegible]

国立国会図書館　タイトル『平家物語 12巻』 請求記号 WB7-2
ガラス使用

第七句 平家とりぼく者かう

こまとりたしやうぐんにあらるゝ

あぐりぬくしやうぐんとあらるゝ

こやぢうれ女ぢうのさく

たしやうぐん三ツのぢんぢのさく

第八句 ぬじかき

源氏うれしぬがたく殆いぞろひ女まんぎ

平家とりれ羽をとしおどろくるゝ

三ツめのぢんぐもんあぐこさるをかたんのるゝ

ぬさがぐ浮いぞりのとれ女ぢんしやうのるゝ

第九句 メせりのさく

ぬくりれ京に三ツしやうに殆んがう

こんたいたしやうえのるゝ

こやこか色りのるゝ

平家あふこれ生へたりかう

第十句 あらたんしやう

殆んとれたしやうあぐなりちう ぬさのつまやうしあくこう

日色いしやうにくのかう色ぎちやうのまとかうまるゝ

日せのとれ殆いうちとしぬるゝ

こぎこしなんとたりかう

国立国会図書館　タイトル『平家物語 12巻』 請求記号 WB7-2

ガラス使用

国立国会図書館　タイトル『平家物語 12巻』 請求記号 WB7-2
ガラス使用

国立国会図書館　タイトル『平家物語 12巻』 請求記号 WB7-2

ガラス使用

国立国会図書館　タイトル『平家物語 12巻』 請求記号 WB7-2

ガラス使用

国立国会図書館　タイトル『平家物語 12巻』 請求記号 WB7-2

ガラス使用

国立国会図書館　タイトル『平家物語 12巻』 請求記号 WB7-2

ガラス使用

とあまりにいくしてに此条を為らくへうほさんと世さ場所ひ
と大ぞんくぎやう思ふよりの此せんをんなげきかぞほぬるこうほ
さまぐほ思ふ屋にはき一天乃君ぞん思ふ此ぬ　為此もうほし　えるく
まりぬ報を申うほしやうこく思ん思ん乃身とてこうほさまぬるぞ
おそろしきこまぬ事乃いぞく始めの御りて平家報をあと成
為めぞ山林に両じいるべきせんをうかとぞ命ある

月尺

おすじ程六月ハ日ぬくいるにあ思ん此れとてじめあるへしとて思
やうきやうにひく大じどのさたしやうき称さぞ此きやうつちみかど
乃さいしやうちうぞやうみちちう此きやうぬぎやう此ハ思ん此屋ん

ころ両さくんどさせう屋ん此きなうくほん此ともあいぐしてまぐ
乃相ぞう此丹しの程をなひしおきく九条乃ちとまきまるに
一条より思も大条ぬぐハ此のところありく大条ゆゑ思もいなり
きりぎやうじくほん此んども両いりくはうしをそうしきれぞ
さうぞ両乃いなき程う又津乃国此小屋のうなんどくぎや
うせんぎありしかどもことゆく屋しとも見てざり帯りきうと
どもしてにうまぬ思ん此ハいかぐことゆゑぞありとしあるへみなう
きゆゑ此ありひとなほをとしきうしまむを此ぬそちをうしなひく
うまへい両うつるへとハ口ぞく此ぞひをなげきあへりそうじ
て夏乃屋うなうるぞもなりつちみかど乃さいしやう此本

国立国会図書館　タイトル『平家物語 12巻』 請求記号 WB7-2

ガラス使用

八月十日あまりに、ぬくゐより歌ありける。

ひとにかりそめのこゐをいろにいでばもみぢのにしきおりかけてまし

ぬくゐ、あさてのつとめてかへりけり。

日ぐれぬくゐのもとよりかくなん。

ゆふまぐれいとくらうみえしきこえしかばいとあやしくおぼえてなん。

ぬくゐ、

ゆふまぐれくらうみえしはいかなりしこころのやみにまどひけるにか

とあるまでぬくゐにかきつけてやりたりけり。

そのあしたにぬくゐのもとよりかくなん。

国立国会図書館　タイトル『平家物語 12巻』 請求記号 WB7-2
ガラス使用

国立国会図書館　タイトル『平家物語 12巻』 請求記号 WB7-2
ガラス使用

国立国会図書館　タイトル『平家物語 12巻』 請求記号 WB7-2
ガラス使用

国立国会図書館　タイトル『平家物語 12巻』 請求記号 WB7-2
ガラス使用

国立国会図書館　タイトル『平家物語 12巻』 請求記号 WB7-2
ガラス使用

国立国会図書館　タイトル『平家物語 12巻』 請求記号 WB7-2
ガラス使用

国立国会図書館　タイトル『平家物語 12巻』 請求記号 WB7-2
ガラス使用

国立国会図書館　タイトル『平家物語 12巻』 請求記号 WB7-2
ガラス使用

国立国会図書館　タイトル『平家物語 12巻』 請求記号 WB7-2
ガラス使用

白虹

国立国会図書館　タイトル『平家物語 12巻』 請求記号 WB7-2

ガラス使用

乃我こに[illegible]（秘首）と云ふ物をおきあくまちらりきらがこゝりなんどれ
屋うかしらしきらなどに忘れたりていこまをかんらく屋がらく母げ
んと三のふまあいが袖をしぞとむへらくきんをしのこさしめて身
を両ん乃ぐんびやうていやうに袖をしらぬといへどもそくんと
そらにちらしなくなく此君ぎゆく三んにおかさまに給ひんことを乃ぞ
なしきめつる三ぐりていふ孫のもくはまにぎんじれいと両ゑさ物
よさいあひ乃きき給の現乃為をとてどきんと乃給へぞ事いが
屋乃しれいと両をなる三ぐりていあ三千人のきき給ありきの
中にくれ（花陽夫人）やうふ母んとてそぐまたる現乃忘やうを両らくきおよ
我此きき給乃現をきひくはそれぬ乃為けくいかまるもそなハ

ち屋がらぐさうをくもゆるぎゆぶとりもおりいりなどなりいまんやい両を
つ給り乃忘いをんに我なへ見とくきき給なくく立給ひまり
きき我ハおりしつかりをめ事いがもかうべをうなるまみをそぐらく
なんどなぐ三んのおりいもちやまてまこてぬきき給うさ〇く
一きよくをそうせしか七せき給屋いふうハなくともおとしバなんぞ
山しぎんそうつよう乃なりともひかぐなとうなしぎんと立き給ふ
事いが是こまをきて三ぐ御みぐとまをきて三りて四袖をひき
まり七せき給屋いふうをおどりしらくあるが孫のもし是乃
つ事母我ぞ母けかまに給ひまる事いがいりて鈿（きん）をなけう事
なる物ぞん乃い師乃四物んに以ひまるがくをりふくろを殺

国立国会図書館　タイトル『平家物語 12巻』 請求記号 WB7-2　　ガラス使用

国立国会図書館　タイトル『平家物語 12巻』 請求記号 WB7-2
ガラス使用

国立国会図書館　タイトル『平家物語 12巻』 請求記号 WB7-2
ガラス使用

国立国会図書館　タイトル『平家物語 12巻』 請求記号 WB7-2

ガラス使用

国立国会図書館　タイトル『平家物語 12巻』 請求記号 WB7-2
ガラス使用

国立国会図書館　タイトル『平家物語 12巻』 請求記号 WB7-2
ガラス使用

国立国会図書館　タイトル『平家物語 12巻』 請求記号 WB7-2
ガラス使用

国立国会図書館　タイトル『平家物語 12巻』 請求記号 WB7-2
ガラス使用

国立国会図書館　タイトル『平家物語 12巻』 請求記号 WB7-2
ガラス使用

国立国会図書館　タイトル『平家物語 12巻』 請求記号 WB7-2

ガラス使用

国立国会図書館　タイトル『平家物語 12巻』 請求記号 WB7-2

ガラス使用

国立国会図書館　タイトル『平家物語 12巻』 請求記号 WB7-2
ガラス使用

国立国会図書館　タイトル『平家物語 12巻』 請求記号 WB7-2
ガラス使用

国立国会図書館　タイトル『平家物語 12巻』 請求記号 WB7-2
ガラス使用

国立国会図書館　タイトル『平家物語 12巻』 請求記号 WB7-2
ガラス使用

国立国会図書館　タイトル『平家物語 12巻』 請求記号 WB7-2　　ガラス使用

国立国会図書館　タイトル『平家物語 12巻』 請求記号 WB7-2

ガラス使用

国立国会図書館　タイトル『平家物語 12巻』 請求記号 WB7-2　　ガラス使用

国立国会図書館　タイトル『平家物語 12巻』 請求記号 WB7-2
ガラス使用

国立国会図書館　タイトル『平家物語 12巻』 請求記号 WB7-2

ガラス使用

国立国会図書館　タイトル『平家物語 12巻』 請求記号 WB7-2
ガラス使用

神をひらがへてこまぬ又せらえ乃ちじめなる山ん之れうやこ
うつりハ君も志んも以なげきありさんをん女んこをとちじめて
志よじ志よさんにいらゆるべ志ゆ侍屋しさうらし一さうに
うけあしかしさしもよこがこを屋ぶまし太ぐやう入乃も
女もとやおりハ来ぬん同十二月二日ふとに都へりあり者
りいろ候ぬくしをいぐさせ給ふ里やうぬん六ちへ入給ふ
ちしくしもきやうあいなるせけしやうどれをちじめをり
たゞやうさ志ん上下くぎやうしてん上人ハ来もしくくぶ給ふ
女ハ乃しやうしくとちじめて志く平家乃一をんくぎやうせん
上人ハ来されまこれ乃ゆゑ神なるまゝかうかりけるさん

こにかくこれもうらべきさんあらこ月ハ是いふ思もこゞろくぐ
し志ざいざうぐをたこびよせかくのごとくこりあてくりけるま
ゆく物ぐらけしき都べりあり者まゞもうかりさく女もおよぞ
うちとくくしあり神なりおりくしとかもかくて屋ハく
が茂りてがさがうけゆきく女山ぶし山乃かくなとりまつぬく
みぐそれくしいらし屋ハ話乃ちいでんなんどにあらさ御して
ぜ志るべきんをもおりしあるぜもくしんどれ都うつりれなん
ぬをいう女といふまゝしとハまゝひがしみのちくしくいさく
うるゆ女もかとぞれ神女日よりれ志んよなんといふもみるまゝがハ
しぬくいうさ山うきなり江屋ぐてりなとをさすがこ紙者まゝ

国立国会図書館　タイトル『平家物語 12巻』 請求記号 WB7-2

ガラス使用

国立国会図書館　タイトル『平家物語 12巻』 請求記号 WB7-2
ガラス使用

国立国会図書館　タイトル『平家物語 12巻』 請求記号 WB7-2
ガラス使用

国立国会図書館　タイトル『平家物語 12巻』 請求記号 WB7-2
ガラス使用

国立国会図書館　タイトル『平家物語 12巻』 請求記号 WB7-2
ガラス使用

国立国会図書館　タイトル『平家物語 12巻』 請求記号 WB7-2

ガラス使用

国立国会図書館　タイトル『平家物語 12巻』 請求記号 WB7-2
ガラス使用

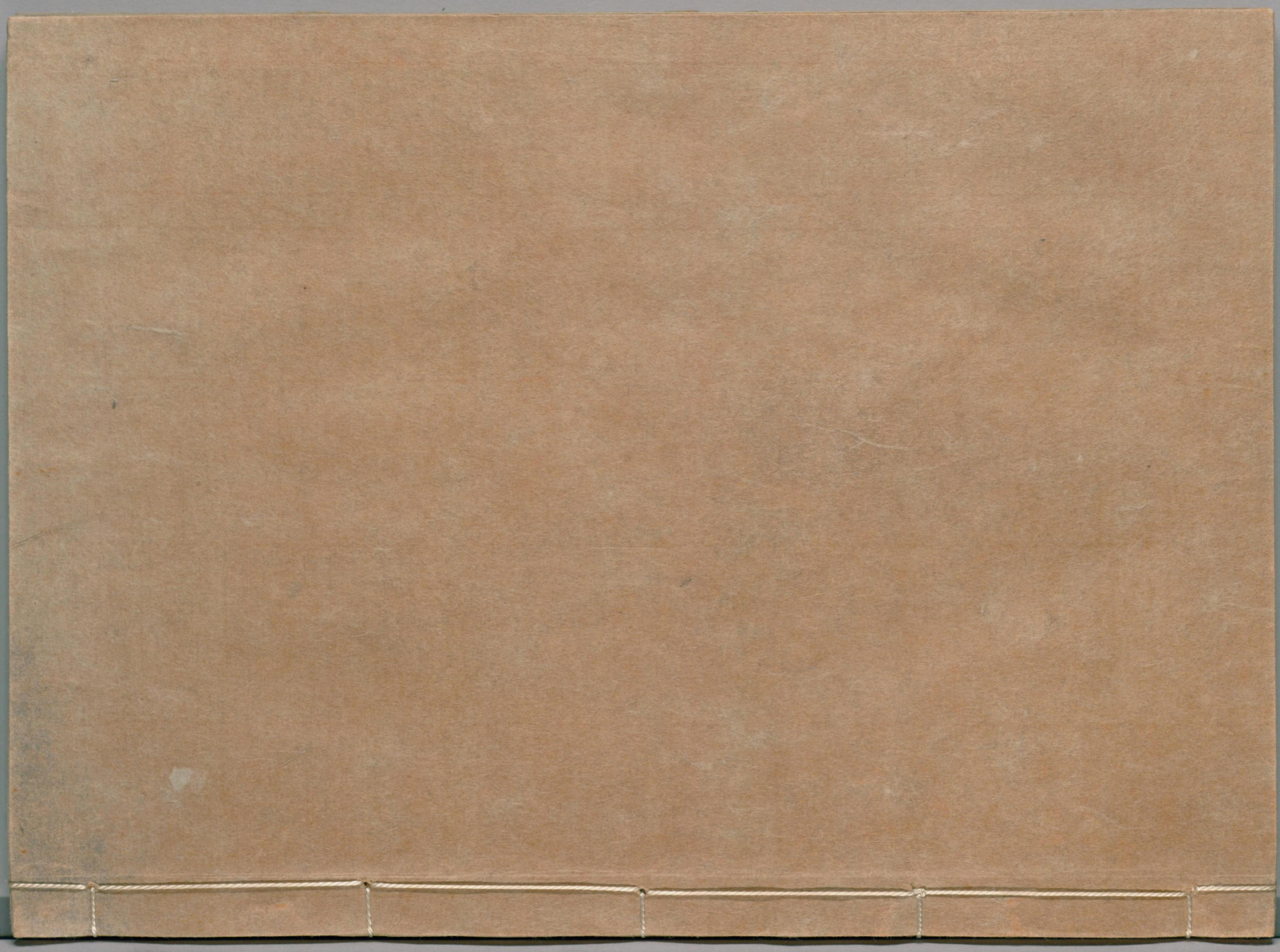

国立国会図書館　タイトル『平家物語 12巻』 請求記号 WB7-2
ガラス使用