

郡市一局所名

預金

入

拂額

年度員

未現額

郡市一局所名	預金	入	拂額	年度員	未現額
四谷見附外	六五、五七一、五六七	一九、三七五、一九九	六九、八四九、一七五	四〇、四七	一四八、二七九、〇九七
四谷信濃町	七、〇六九、〇六五	二八、四一五、〇〇〇	一七、四四五、七四二	一、〇八〇	二七、〇三三、六二七
市ヶ谷片町	一一、〇〇〇、〇〇〇	一〇、八五五、六五一	七、三二一、四九〇	三、四二	三、〇四〇、六四九
計	一〇、八五五、六五一	一〇、八五五、六五一	一〇、五七三、一四四	八、一六	一一、〇二五、四六九
牛込馬場下町	八、七九七、九七六	一八、七三三、八四五	一九、一八七、五四八	六、二八五	一八、九三三、七九二
牛込原町	一、五〇〇、〇〇〇	一、八四一、八五三	一、八六六、一七三	八、四一	一、六二六、九四〇
市ヶ谷田町	一四、〇一四、三三〇	一四、〇一四、三三〇	一四、〇一四、三三〇	六、八六	一四、〇一四、三三〇
計	七〇、七二六、四〇二	七〇、七二六、四〇二	九二、〇七二、六六三	一、〇五二	一、六八二、二七九、六八一
牛込築土八幡町	一〇、一〇一、三〇八	一〇、一〇一、三〇八	一〇、五二六、五五〇	四、一一	一〇、一〇一、三〇八
早稲田町	五、四九四、〇〇〇	五、四九四、〇〇〇	五、四九四、〇〇〇	六、九一	五、四九四、〇〇〇
改代町	七、五〇〇、〇〇〇	七、五〇〇、〇〇〇	七、五〇〇、〇〇〇	三、七	七、五〇〇、〇〇〇
計	一六、五三三、三三三	一六、五三三、三三三	一八、八九五、六四〇	八、六九〇	一六、五三三、三三三
小石川大塚町	四、二六九、八三三	四、二六九、八三三	四、二六九、八三三	六、七七七	四、二六九、八三三
小石川餅差町	一、四二〇、三三六	一、四二〇、三三六	一、四二〇、三三六	六、〇五	一、四二〇、三三六
小日向水道町	一、三〇三、四九〇	一、三〇三、四九〇	一、三〇三、四九〇	七、五七	一、三〇三、四九〇
小石川竹早町	一、六七一、八一九	一、六七一、八一九	一、六七一、八一九	六、五八	一、六七一、八一九
音羽町	三、九六八、八六〇	三、九六八、八六〇	三、九六八、八六〇	三、四九	三、九六八、八六〇
諏訪町	二、〇三三、三三〇	二、〇三三、三三〇	二、〇三三、三三〇	一、一八	二、〇三三、三三〇
白山御殿町	一、〇三三、三三〇	一、〇三三、三三〇	一、〇三三、三三〇	一、三三	一、〇三三、三三〇
掃除町	七、五九八、五〇〇	七、五九八、五〇〇	七、五九八、五〇〇	七、八	七、五九八、五〇〇
計	七五、九八五、〇〇〇	七五、九八五、〇〇〇	八二、一〇〇、〇〇〇	七、八	七五、九八五、〇〇〇

本郷區

雜司ヶ谷	九九、四九八、三六九	八、九七一、六六四	九、七七四	一、七八三、八三三
本郷駒込	六三、〇一六、一五〇	五、八八三、〇三三	四、〇七五	一、三六六、〇八〇
本郷森川	四三、八三三、五六八	四、四四八、二九四	二、四九九	二、四三三、三三三
本郷浅嘉町	一、五八六、六三三	一、一三六、四三〇	九、一六	一、五八六、六三三
本郷一丁目	一、三二六、九六五	一、三二六、九六五	五、四一	一、三二六、九六五
根津宮永町	二、八九三、九七五	三、〇三三、五三四	二、八七	二、八九三、九七五
湯島天神町	一、八四一、四六〇	一、八四一、四六〇	一、二八一	一、八四一、四六〇
本郷上富士前町	一、七〇三、〇四〇	一、七〇三、〇四〇	二、二七	一、七〇三、〇四〇
本郷元町	八、五五二、八三〇	八、四三六、八一九	四、二三	八、五五二、八三〇
駒込曙町	一、三八一、七一九	一、二九九、四二六	七、一	一、三八一、七一九
駒込東片町	一、五八八、九一〇	一、五八八、九一〇	五、二	一、五八八、九一〇
駒込千駄木町	二、七五五、〇〇〇	二、七五五、〇〇〇	一、五	二、七五五、〇〇〇
計	一八、一三三、七六四	一七、一四五、二六三	一〇、五九九	一八、一三三、七六四

下谷區

下谷長者谷	四九、二六五、〇四九	五、三二五、五五五	三、四六九	一、三五四、〇七二
下谷中三崎町	二〇、二七八、八八八	二、五〇六、六五〇	一、三三三	二、四七七、六七二
下谷坂本町	一、七八六、三〇九	一、四七四、二五六	七、三一	一、七八六、三〇九
下谷徒町	一、二七九、七六七	一、六三三、四一六	六、一三	一、二七九、七六七
下谷南稻荷町	一、六二五、六八〇	一、六二五、六八〇	一、二二三	一、六二五、六八〇
上野大門町	五、〇一六、七六五	三、九九五、八四六	三、六四	五、〇一六、七六五
池ノ端仲町	八、四九二、八九三	七、五七八、六三三	六、四一	八、四九二、八九三
上谷金杉上町	一、〇四九、九九五	一、一三九、六三四	一、六一	一、〇四九、九九五
下谷萬年町	七、二八六、一八五	八、二一〇、一五〇	四、一八	七、二八六、一八五
下谷長町	六、一七九、三六四	五、四四四、六一九	四、七九	六、一七九、三六四
龍泉寺町	三、七九七、六九五	二、四八七、〇六八	三、八九	三、七九七、六九五
計	五、四四四、六四三	一、七五五、〇〇九	一、四	五、四四四、六四三

金融

郡市局所名

郡市局所名	預金		拂入額		人員		現在	
	入	額	額	員	金	額		
計	一四七、五〇一・九九	一五五、九二七・七〇三	九七、七九八	二五三、五九九・五八三		一七、一三七・四四五		
淺草	二二四、八四八・五	八二、三〇〇・七二二	四、九七七	一七、一三七・四四五		一五、七三九・四九五		
淺草須賀町	六九、一九〇・二二二	五、一七七・三三四	五八二	一〇、七六		三二、九五四・四五七		
淺草馬道町	七、六四九・二八七	二七、二五一・八一三	一一六五	一、四九八		二、〇六二・七九四		
淺草北松山町	二、八九九・三九七	一七、六九二・一三七	一〇七六	一、四九八		三六、六二八・八〇七		
淺草七軒町	一六、九〇六・二〇三	二四、〇三二・六〇三	一〇七六	一、四九八		五、八四六・〇五四		
新吉原	二八、九〇五・二八二	二五、三四九・九六四	一、四〇二	四、二九		一七、七九七・〇九五		
淺草黒船町	三、七一一・六〇六	四、六六八・九九九	七四〇	七四〇		九四、八七・六九〇		
淺草千束町	二、〇〇三・三八八	一、七三七・六六一	六九六	二四〇		一、六九七・九五六		
淺草吉野町	八、〇二八・〇一五	八、六九七・七九〇	六九六	二四〇		八、四六七・三四三		
淺草橋場町	二、一三八・四二〇	一、七二二・〇四七	二四〇	一、〇六七		一、六〇〇・二七		
淺草元鳥越町	一〇、四五七・三三四	一一、四〇三・九八四	六八	六八		五九、一四〇		
榮久	四、〇九三・六〇五	三、〇〇五・五八	一六	一六		三、七三九・八八七		
山ノ宿町	五、七〇三・〇〇〇	三、〇〇〇・〇〇〇	一六	一六		一一、一七一・〇五六		
計	二〇四、八四一・六二五	二二〇、三九六・四六二	一三、九五六	三、七三九・八八七		六、九六八・三七一		
本所	二、七四〇・八二〇	五、〇六四・三一一	九三三	一〇、四八三・八〇七		二七、一七四・六〇三		
中ノ郷元町	四、五八七・九二二	七、五九四・四二一	六九八	五、五五二		一〇、四八三・八〇七		
本所相生町	九、二五八・九三五	七、五九四・四二一	五五二	五、五五二		五、三二二・〇二九		
本所緑町	二、五二〇・九三二	七、〇六一・四六三	一四二	一四二		四、四七二・三三三		
本所二ノ橋通	一、七二八・二三五〇	一、六三三・一四四	九三	九三		五、四二〇・四一		
本所吉田町	八、六六一・七一四	一〇、一六六・四一	五五二	五五二		三、〇八六・一六三		
本所松代町	三、八五・九六〇	六、二〇五・六七〇	一七四	一七四		五、四二〇・四一		
向島須崎町	五、五七七・二七〇	五、三三一・三三八	一七四	一七四		三、〇八六・一六三		
本所柳島	一、七一九・九七〇	一、四九一・八一八	一七四	一七四				
本所押上町	一、七八八・一三〇	一、〇一七・七七一	一〇一	一〇一		九八三・二一八		
本所小泉町	一、二五四・七一〇	九七四・九五六	八二七	八二七		一、九六六・〇三二		
荒井郷	三、八〇三・三〇〇	五、三〇六・九二	六六	六六		一、五〇一・九二		
向島仲ノ郷	一〇、一〇〇・〇〇〇	二、三三〇・〇〇〇	六	六		六、〇一〇		
計	一一〇、八七二・四一七	一一三、二五四・一〇三	九、一一二	一九〇、四五六・〇二四		一、九〇四・五六一		
深川	一、八九四・五九五	二、七三三・七七三	一、七〇三	五、八一七・四四二		三、一四四・七五七		
深川東森下町	二、二〇四・〇八〇	一、〇九三・二〇九	九〇五	一九三、五五八・四三三		一、九三三・五八三		
深川萬年町	九、五二二・五六六	一〇、九三二・一〇九	一、〇三六	一、四七四・四二五		六、二五〇・八六一		
洲崎辨天町	一、七〇八・八二二	一、五四二・〇七九	三九七	四、九四一・〇五八		四、一四四・〇五八		
深川西町	六、一一六・〇〇五	四、六四八・〇七四	四六四	二、五三		二、三三二・九六五		
富岡門前仲町	五、二八六・七八〇	四、二〇四・一五一	二五三	四、一九四・〇五八		一、九四九・九三〇		
深川入船町	一〇、八七二・七〇〇	五、六九四・一五四	三三	三三		一、九四九・九三〇		
深川大和橋	二、九五四・九一五	二、七二二・七二四	一一六	一一六		一、三九六・九二一		
安宅	五、三三九・六〇〇	七、六三三・一五〇	六四二	六四二		一、三九六・九二一		
計	八五、六六八・二二九	九四、六八二・八〇八	六、四二一	一三九、六九二・二一九				

市部計

市部計	預金	拂入額	人員	現在
品川	二、四一三・三九四	二、二二二・八三二	一、二九六	五、三二〇・三九三
大田	五、七三九・九一五	七、六七〇・一九四	四五一	九〇、八〇・九六三
世田谷	三、八一九・八二二	一、九三三・七六六	一、一四五	七、七八七・一四六
目黒	二、〇三五・三五〇	二、〇一三・四一七	五九	五、四七五・五八五
上大崎	一、五七四・〇九六	四、四〇四・三〇六	三七五	四、八五九・八六九
池上	六、二八〇・六二五	一、〇六〇・六一二	一七一	一、六七九・九二二
羽田	八、〇四六・一七五	三、八六六・六七四	二九	二、三九・五二七
下目黒	三、九三九・〇〇〇	六、〇二五・五〇五	一九九	四、六〇八・九八〇
若林	一、一三九・四三〇			
計	二二、〇三三・三四一	二二、七三三・五〇三	一、六〇〇	三、六五〇・六〇五

金融

郡市局所名

預金

入

拂

額

人

年度

員

金

末

現在

北世田川

一八〇〇〇
一三五九六五
一三三〇七五
五六八五二・七七〇
一三三八二・九七〇

一三三・六〇三
三二六・七三二
五八七六〇・八七五
一一一八〇・五二五

七一
三七九六

七六九・六三〇
八二七七・七三四
一六〇〇八・一八九

内藤新

一一九四〇・四八三
六四五四・三九八
一〇四九・四二四
二七・四六五

八二四〇・五六一
一一九四六・五六二
五三九八・六八二
一九七八・七三七

六二九
五八五
四二〇

一三三七・五〇三
七四〇五・六五九
四九五三・八〇八
一一三二・五〇八

代々幡

二八五七・三八〇
四五・三三八〇
三〇・八〇〇
六〇八・六五〇
一四二・八五〇

四九八・六六六
三九二・五一一・二三
三四九・九二〇
一一九〇・六一七

四〇
二六二七
五九二

一五七・八一六
四一六六・九四三
一三三・二五二
三二五・三〇七

淀橋

七五七六・二六四
一一一五・二八〇
二八五七・三八〇
四四・三三八〇
三〇・八〇〇

一九七八・七三七
五三九八・六八二
一一九四六・五六二
七・四〇〇

一一二
四二〇

一三三・二五〇
四九五三・八〇八
一一三二・五〇八

赤板

一一九〇・六一七
一八・九七一・三五七
三〇・八四三・八〇九
一四九・九五五
二〇・〇一四・二八六
三〇・三三三・九六五
一〇・三三三・九六五

一七〇・三四・一一〇
二六四〇・三九七四
二二五九・八〇六
一〇・四七五・五四四
四・一九一・〇三三
四七〇・六六六
八・六八二

一四六二
一四六二
四三七

四七五・七一六
四二二・二七九六
一三三・七二七・三九九
一八五・四九三

巢鴨

五・二二七・九七一
一一四・四三〇
六七九・二〇〇
五五・六五〇
三七・四〇〇
九八・九九七・五〇三
八四〇・七二〇
五・二二九・五八六
二二・二二四・〇

九八・七九九・一五一
五三三五・六六一
一九一六・〇二五
七三〇一・六八六

五五二七
三三三
三三三
三三三

一四七六・二八二・一〇
一〇七八・一六三
三三三・三三三・三九九
一四〇〇・五二五

千住

八・九六〇・八九三
六三・〇二五

七三〇一・六八六

六五四

一四〇〇・五二五

北葛飾郡

四・三三二・二四〇
八八・一一二〇〇
六・九三二・〇五四
二八・一八八・八五五
五・五三三・二七〇
二八八・六〇〇
五・八二九・〇三八
五・七二九・〇六二
二二・六四六・六〇二
五・二九六・六六五
五・五二六・九六七
七六・〇四〇
一・七六四・四七一
一・四四二・四七一
一・五一一・四八〇
三・九一〇
一・九二四・七三五
一六二・三三〇
三・八五二・二一五
二・五二二・二二五
九三二・三三七
一・二〇六・九九〇
三・五五・四九
五・六〇〇
一・二〇四・三九四
四三六・四六〇
二六三・八〇一
九三三・八〇一
二六三・〇九〇
三・五二八・三三三
三・九七三・三三三
一・九九・五三七
六九・二五〇
一・八一八・一六一
三・五〇〇
七六六・七四五
七六・六三〇
三・二五〇・七三七
三・九五二・二〇〇
八六・六〇〇
六・五六〇
一・九九八・八二六
八七七・七八〇
三・七〇〇・九九五
五四・八五〇
三・三三〇・〇五九
二九・七〇〇
四・七三六・四〇〇
五一・九六〇
七六六・九九二
二二九・八四〇
六二八・九六〇

五二八三・三八九
六三〇二・四七九
三八一九・〇〇一
四六七三・三三九
二〇〇八二・二〇八
七三三七・六五八
一九九〇・一六三
六九七・〇〇〇
一四一四・九九四
三一九・三三三
四一三・五三六
三三三・九六八
一一四九・六五五
九六五三・六七一
三・一一七・九〇〇
一・四二七・六一一
一〇四五・三四七
二七五・三二七
二・四二二・五〇八
一六・七四一
一八〇〇九・一〇五
三二〇五・七八二
三・四〇〇・三三五
四二二・六・九〇二
五五五・五一一
五三七・九二二

五四五
一〇九三
四三三
五〇五
二・五七五
一・一〇三
四五五
一三六
四二二
一一九
一三九
四九
二四三三
二〇八五
四七一
五一九
一〇五
二二七
四三一
三〇
三八五八
六三二
四四四
七四
二〇七
三一九

五九六・六三九
一三四五・〇四五〇
七三〇・九三二
六六〇・九九七
三三三・三三三・一五〇
一四六九・七〇二九
三・六二五・八六九
九九三・三〇七
一一三五九・一二六
五六二・七八三
一三一・七七九
一八〇・一四一
一三三・七〇〇
二二七・三〇三
一八・三七三・五九五
六・八三〇・八一
一三三・三三三・三三三
一〇・三三九・三六一
七四五・三三五
二七九四・四六三
三二二・六九九五
九八三四・九二八
一〇三三三・一四八
八八三〇・四九九
一三二九・七八二
一五二二・二九七

Table with columns for 郡市局所名, 預金, 入, 拂, 額, 人, 年度, 員, 金, 末, 現在. Rows include 北世田川, 内藤新, 代々幡, 淀橋, 赤板, 巢鴨, 千住, 南葛飾郡, 北葛飾郡, 北多摩郡, 南多摩郡, 西多摩郡, 南葛飾郡.

Table with columns for 郡市局所名, 預金, 入, 拂, 額, 人, 年度, 員, 金, 末, 現在. Rows include 北多摩郡, 南多摩郡, 西多摩郡, 南葛飾郡.

郡市	局所名	預入金		拂入	額	人員	年度未現在
		額	人員				
立川	計	×	×	×	×	×	×
郡部	計	×	×	×	×	×	×
合	計	×	×	×	×	×	×
明治三十五年		二,一五九,九六五・三六一	二,四三三,三九八・四八八	二,四三三,三九八・四八八	二,四三三,三九八・四八八	一,四六二,三五三	三,八五一,五五五・四三三
全		二,三三九,六四一・三六一	二,四〇四,三二八・四一四	二,四〇四,三二八・四一四	二,四〇四,三二八・四一四	一,三九九,九九一	三,九七六,六〇四・二二五
全		二,二一六,一〇六・五七八	二,二四八,〇四二・一六九	二,二四八,〇四二・一六九	二,二四八,〇四二・一六九	一,二四一,〇三六	三,七九九,四四六・四三三
全		一,七四八,三七三・二五八	二,一四四,七四〇・八五	二,一四四,七四〇・八五	二,一四四,七四〇・八五	九六,〇〇〇	三,五五五,六六四・三二五

一本表ノ外廢停局所ニ屬スルモノノ年度未現在ニ於テ人員九百七十一人金額二万四千四百五十六圓七十七錢四厘アリ又×印ヲ付シタルハ切手貯金取扱高ナリ

郵便貯金ヲ以テ購入セシ公債證書

明治卅六年度	購入		入下		年度未現在	
	新規人員	額	人員	額	人員	額
	三六	二二,五〇〇・四	四五	三三,五五〇・四	三六八	二〇,七四〇〇・四

第二四 郵便貯金ノ二 (職業別人員金額) 明治三十六年度未現在

種	目	現在		預
		人員	金額	
農	業	七五九四	一六二,三〇六・九八二	
商	業	二四二七七	八〇二,〇七六・五六七	

職社無漁學官諸雜工	業寺其職獵校吏者業其他業無職業徒人業業	詳	體	業	夫	徒	人	業	業	合	
										人員	金額
計										一八八,三三八	四,一〇四,四九九・九六八
工	業									一七,五三七	四一九,七三三・二八一
雜	業									九,五一六	二八九,六〇五・六八〇
諸	業									二二,七六〇	二八九,六二八・一九一
官	業									一九,九一〇	三五三,一五九・七四六
學	業									一三,六七七	一三二,五二一・九五〇
漁	業									五,一七一	一五,三六四・五七一
無	業									八,六八八	二二,三六九・六八五
社	業									二,二二七	八,〇三四・四二四
職	業									六,三三五	一,四〇九,六九八・八九一

一本表ハ小笠原島及伊豆七島ニ於ケル預人員及金額ヲ包含ス次表亦全シ

第二五 郵便貯金ノ三 (預拂月別) 明治三十六年度

月次	普通貯金預り高			切手貯金預り高			合			拂入		
	人員	度數	金額	人員	度數	金額	人員	度數	金額	全額	人員	度數
一	四七七四	四一,〇〇五	一八九,五三三・四三〇	七八七	五,一八九	一,九八八・二三〇	五五六一	四六,一九四	一九一,五〇一・五六〇	三〇,四四	一〇〇,五〇	一五六,六六九・一九七
二	四五六二	四二,九八九	一七七,五六四・三三八	七二〇	五,二九〇	二,〇〇六・六九〇	四八,二七九	一九一,五五七・〇二八	一九一,五五七・〇二八	三一,九六	一〇,二七四	一六九,〇八六・八三九
三	四五二五	四五,四八六	一八八,八四六・七二六	九三四	六,二六五	二,二四一・四一〇	五,四九五	一九一,〇八八・三三六	一九一,〇八八・三三六	三九,二二三	二二,七六八	二〇八,八八一・三〇九
四	四二〇八	四二,一〇〇	一八五,九九六・九四八	八六一	五,九八一	二,一六五・八七〇	五,〇六九	一八八,二二八・八一八	一八八,二二八・八一八	三六,四〇	二二,八八〇	二〇〇,七五三・五〇七
五	四三三一	四三,五八一	一七六,三九九・〇九六	九六八	六,八三四	二,四六三・二九五	五,二八九	一七八,八五四・三九一	一七八,八五四・三九一	三四,七二	二二,七九〇	一九一,〇八五・五〇四
六	三六三二	四一,四八六	一七三,九六〇・五一	八七四	六,五三三	二,三七〇・一四五	四,八〇一	一七六,三三〇・六五六	一七六,三三〇・六五六	三三,五〇	二二,九七二	一八一,九九二・〇七四
七	三四〇八	四一,四七六	一七九,五三三・七九九	九九〇	六,八五六	二,四八八・二二五	四,三九八	一八二,〇三三・〇二四	一八二,〇三三・〇二四	三二,六六	二二,〇五一	一八二,四九五・九二六
八	四三三四	四三,〇四〇	一八一,六六七・五四六	八二五	六,三三三	二,二三八・二五〇	五,一六九	一八四,〇五〇・〇四六	一八四,〇五〇・〇四六	三〇,一四	二二,一二二	一六六,七八〇・八一七
九	四五二一	四四,五六八	二二三,二八六・三三四	一,〇八五	七,〇三二	二,五五三・三六五	五,六〇六	二二五,八三九・六九九	二二五,八三九・六九九	三一,七五	二二,〇四九	一六二,八六七・〇七一

月次	普通貯金預リ高		切手貯金預リ高		合 計		拂 戻 高	
	人新	度規	人新	度規	人新	度規	人新	度規
十月	三,八九五	四三,九〇四	一,七七一	七,七六五	五,〇六六	五一,六六九	三,五七一	一四,四八六
十一月	三,一五六	三八,六三八	九九五	七,二〇八	四,一五一	四五,八四六	三,三四〇	一三,九一四
十二月	三,四三二	四一,九四三	八二四	七,〇一〇	四,二五五	四八,九五三	四,五八八	一九,八一五
合計	四八,七七五	五二〇,二二六	七,八三四	二八,七八〇	五,九八一	五八,八五三	四一,五七九	一五七,一七一

第二六 印紙賣捌人員

明治三十六年度

郡	市	賣下印紙高	元賣捌人員	賣 捌 人 員		合計
				恩給ヲ受クルモノ	扶助料ヲ受クル者	
麴町	區	一三,六七九	一	一	一	一
神田	區	一〇,六〇〇	一	一	一	一
日本橋	區	一三,六七九	一	一	一	一
京橋	區	一〇,六〇〇	一	一	一	一
芝布	區	?	?	?	?	?
赤坂	區	?	?	?	?	?
四谷	區	?	?	?	?	?
牛込	區	?	?	?	?	?
小石川	區	?	?	?	?	?
本郷	區	?	?	?	?	?
下谷	區	?	?	?	?	?
淺草	區	?	?	?	?	?
本所	區	?	?	?	?	?
深川	區	?	?	?	?	?
合計		一三,六七九	一	一	一	一

市 部 計	市 部 計										合計	
	在 原	豊 多	北 島	南 足	南 葛	西 摩	南 摩	北 摩	南 多	北 多		在 原
一三,七八五												一三,七八五
二												二
九〇												九〇
九〇												九〇
四三七												四三七
六二七												六二七

會社及組合

第三七 會社 (資本金高別) 明治三十六年十二月三十一日現在

種別	農			工			商			陸水			株式
	株式	合資	合名	株式	合資	合名	株式	合資	合名	株式	合資	合名	
一萬圓未滿	1	1	1	1	1	1	1	1	1	1	1	1	1
總資本額	5,000	5,000	5,000	5,000	5,000	5,000	5,000	5,000	5,000	5,000	5,000	5,000	5,000
拂込資本額	5,000	5,000	5,000	5,000	5,000	5,000	5,000	5,000	5,000	5,000	5,000	5,000	5,000
積立金	0	0	0	0	0	0	0	0	0	0	0	0	0
支店數	1	1	1	1	1	1	1	1	1	1	1	1	1
十五萬圓未滿	1	1	1	1	1	1	1	1	1	1	1	1	1
總資本額	7,000	7,000	7,000	7,000	7,000	7,000	7,000	7,000	7,000	7,000	7,000	7,000	7,000
拂込資本額	7,000	7,000	7,000	7,000	7,000	7,000	7,000	7,000	7,000	7,000	7,000	7,000	7,000
積立金	0	0	0	0	0	0	0	0	0	0	0	0	0
支店數	1	1	1	1	1	1	1	1	1	1	1	1	1
十萬圓以上	1	1	1	1	1	1	1	1	1	1	1	1	1
總資本額	10,000	10,000	10,000	10,000	10,000	10,000	10,000	10,000	10,000	10,000	10,000	10,000	10,000
拂込資本額	10,000	10,000	10,000	10,000	10,000	10,000	10,000	10,000	10,000	10,000	10,000	10,000	10,000
積立金	0	0	0	0	0	0	0	0	0	0	0	0	0
支店數	1	1	1	1	1	1	1	1	1	1	1	1	1
合計	2	2	2	2	2	2	2	2	2	2	2	2	2
總資本額	100,000	100,000	100,000	100,000	100,000	100,000	100,000	100,000	100,000	100,000	100,000	100,000	100,000
拂込資本額	100,000	100,000	100,000	100,000	100,000	100,000	100,000	100,000	100,000	100,000	100,000	100,000	100,000
積立金	0	0	0	0	0	0	0	0	0	0	0	0	0
支店數	2	2	2	2	2	2	2	2	2	2	2	2	2

計合	株式			合資			合名			計
	株式	合資	合名	株式	合資	合名	株式	合資	合名	
總資本額	1,000	1,000	1,000	1,000	1,000	1,000	1,000	1,000	1,000	1,000
拂込資本額	1,000	1,000	1,000	1,000	1,000	1,000	1,000	1,000	1,000	1,000
積立金	0	0	0	0	0	0	0	0	0	0
支店數	1	1	1	1	1	1	1	1	1	1

第二二八 會社 (營業種別) 明治三十六年十二月三十一日現在

種別	農			商			株式	合資	合名	計
	株式	合資	合名	株式	合資	合名				
總資本額	1,000	1,000	1,000	1,000	1,000	1,000	1,000	1,000	1,000	1,000
拂込資本額	1,000	1,000	1,000	1,000	1,000	1,000	1,000	1,000	1,000	1,000
積立金	0	0	0	0	0	0	0	0	0	0
支店數	1	1	1	1	1	1	1	1	1	1

會社及組合

二六九

商

業

種類	本社支店數	資本		種類	本社支店數	資本	
		總額	拂込濟			總額	拂込濟
機械類	五	三,一〇〇,〇〇〇	二,七六六,八八八	雜貨類	九	九,六五〇,〇〇〇	一,五八三,〇〇〇
時計類	一	七〇〇,〇〇〇	七〇〇,〇〇〇	鋼甲類	六	四,一七〇,〇〇〇	三,八二〇,〇〇〇
圖書文具類	一	二〇〇,〇〇〇	二〇〇,〇〇〇	籠甲類	三	一,三五〇,〇〇〇	八〇〇,〇〇〇
貴金屬寶石類	一	五〇〇,〇〇〇	五〇〇,〇〇〇	學用品類	一	三,六〇〇,〇〇〇	三,六〇〇,〇〇〇
石類	三	八五〇,〇〇〇	四六〇,〇〇〇	和洋紙類	八	八,七五〇,〇〇〇	七,〇〇〇,〇〇〇
木材類	七	一,八八〇,〇〇〇	一,六三三,五〇〇	帽子類	二	五,三六〇,〇〇〇	五,三六〇,〇〇〇
竹材類	一	一八〇,〇〇〇	一八〇,〇〇〇	肉類	二	五,〇〇〇,〇〇〇	三,〇〇〇,〇〇〇
人造物類	一	二〇〇,〇〇〇	一〇〇,〇〇〇	家器具類	一	一,五〇〇,〇〇〇	一,九〇〇,〇〇〇
海產類	一	一〇〇,〇〇〇	一〇〇,〇〇〇	點燈類	二	三,三〇〇,〇〇〇	一,五七五,〇〇〇
七メソ	一	一〇〇,〇〇〇	一〇〇,〇〇〇	洗滌鐵器類	一	一,五〇〇,〇〇〇	一,五〇〇,〇〇〇
藥類	六	七,一〇〇,〇〇〇	五〇,〇〇〇	雜業類	一	一,五〇〇,〇〇〇	一,五〇〇,〇〇〇
革藥類	二	一五〇,〇〇〇	一四〇,〇〇〇				
賣藥類	二	一五〇,〇〇〇	一四〇,〇〇〇				
新聞及雜誌類	四	二四〇,〇〇〇	二三〇,〇〇〇				
廣告類	三	五,一五〇,〇〇〇	五,一五〇,〇〇〇				
廣業類	七	二五〇,〇〇〇	一六七,六五〇				
米穀類	四	五,五七八〇,〇〇〇	一,六七〇,〇〇〇				
雜穀類	二	四〇〇,〇〇〇	四〇〇,〇〇〇				
石炭及礦物類	四	一,九七五,〇〇〇	一,四七九,〇〇〇				
繪具染料類	一	二五七,五〇〇	二二二,五〇〇				
石板類	一	一〇〇,〇〇〇	五〇,〇〇〇				
石油類	一	二〇〇,〇〇〇	三〇,〇〇〇				
酒類	一	二六〇,〇〇〇	一七〇,〇〇〇				
雞卵類	一	三六〇,〇〇〇	三六〇,〇〇〇				

商

業

種類	本社支店數	資本		種類	本社支店數	資本	
		總額	拂込濟			總額	拂込濟
洋酒類	二	二,二〇〇,〇〇〇	二,二〇〇,〇〇〇	セメソ	四	一,二七二,〇〇〇	一,一四二,〇〇〇
洋傘類	二	三,三〇〇,〇〇〇	三,三〇〇,〇〇〇	鉛堊類	一	四〇〇,〇〇〇	四〇〇,〇〇〇
洋骨類	一	一〇〇,〇〇〇	一〇〇,〇〇〇	石油類	三	四,四二〇,〇〇〇	三,五五九,〇五〇
硝子類	一	一〇〇,〇〇〇	一〇〇,〇〇〇	磁石類	一	一,四〇〇,〇〇〇	四四九,五八〇
陶器類	六	八,三〇〇,〇〇〇	五,八二五,〇〇〇	瓦類	一	一,二〇〇,〇〇〇	一,二〇〇,〇〇〇
袋物類	四	六,八三三,〇〇〇	六,八三三,〇〇〇	織物類	二	一,〇〇〇,〇〇〇	一,〇〇〇,〇〇〇
小物件類	二	二〇〇,〇〇〇	一五〇,〇〇〇	製造物類	一	二,〇〇〇,〇〇〇	一,四七四,〇七〇
櫛類	二	五〇〇,〇〇〇	二五〇,〇〇〇	蠶絲類	一	一,〇〇〇,〇〇〇	九六二,八四〇
櫛類	一	一五〇,〇〇〇	一五〇,〇〇〇	乾燥物類	二	二,〇〇〇,〇〇〇	二,〇〇〇,〇〇〇
茶葉類	一	五〇〇,〇〇〇	五〇〇,〇〇〇	莫大類	一	三,〇〇〇,〇〇〇	一,九一〇,〇〇〇
襪類	一	三〇〇,〇〇〇	三〇〇,〇〇〇	繭絲類	一	二,一五〇,〇〇〇	二,一五〇,〇〇〇
水給類	一	四〇〇,〇〇〇	四〇〇,〇〇〇	莫大類	二	六,三二五,〇〇〇	五,九三〇,〇〇〇
水道給類	一	一〇〇,〇〇〇	一〇〇,〇〇〇	莫大類	七	四,三〇〇,〇〇〇	三,九八〇,〇〇〇
移業類	一	一六六,〇〇〇	一三五,三七〇	洋紙類	二	二,〇〇〇,〇〇〇	二,〇〇〇,〇〇〇
幫助民業類	一	一〇〇,〇〇〇	一〇〇,〇〇〇	和洋紙類	一	二,〇〇〇,〇〇〇	二,〇〇〇,〇〇〇
勸工類	一	九〇,〇〇〇	八〇,二五〇	砂紙類	一	二,〇〇〇,〇〇〇	二,〇〇〇,〇〇〇
演藝及演劇類	六	九〇,〇〇〇	八〇,二五〇	砂紙類	一	二,〇〇〇,〇〇〇	二,〇〇〇,〇〇〇
遊覽劇場類	二	二二五,〇〇〇	一五〇,〇〇〇	和洋紙類	一	二,〇〇〇,〇〇〇	二,〇〇〇,〇〇〇
旅館及割烹類	二	七,一五〇,〇〇〇	五〇,七五〇	和洋紙類	一	二,〇〇〇,〇〇〇	二,〇〇〇,〇〇〇
車輪類	一	四二七,〇〇〇	三九八,一五五	砂紙類	二	四,三〇〇,〇〇〇	三,九八〇,〇〇〇
食鹽類	一	五〇〇,〇〇〇	五〇〇,〇〇〇	砂紙類	二	四,三〇〇,〇〇〇	三,九八〇,〇〇〇
醬油及味噌類	一	四〇〇,〇〇〇	三九八,一五五	砂紙類	二	四,三〇〇,〇〇〇	三,九八〇,〇〇〇
寫真臺紙類	一	四〇〇,〇〇〇	四〇〇,〇〇〇	砂紙類	二	四,三〇〇,〇〇〇	三,九八〇,〇〇〇
席亭類	一	四〇〇,〇〇〇	四〇〇,〇〇〇	砂紙類	二	四,三〇〇,〇〇〇	三,九八〇,〇〇〇
肥料類	二	五,五〇〇,〇〇〇	四,八七五,〇〇〇	砂紙類	二	四,三〇〇,〇〇〇	三,九八〇,〇〇〇
行李類	一	一一,一五〇,〇〇〇	七,一五〇,〇〇〇	砂紙類	二	四,三〇〇,〇〇〇	三,九八〇,〇〇〇

會社及組合

種類	支店數		資本金總額	拂込濟資本金	積立金	種類	支店數		資本金總額	拂込濟資本金	積立金
	本社	支店					本社	支店			
鉛氣機	1	1	100,000	60,000	17,370	賣藥品	4	1	57,000	48,000	83,460
電氣機	1	1	200,000	130,000	17,370	藥末	1	1	72,000	38,350	104,600
解卵器	1	1	60,000	30,000	3,000	製粉	1	1	100,000	60,000	53,750
食料	1	1	53,750	33,750	3,000	水製造	1	1	45,000	24,750	53,750
砂金採	1	1	100,000	100,000	0	醋精	1	1	100,000	25,000	0
家金具	1	1	100,000	100,000	0	製造	1	1	100,000	6,800	0
漆屬鍍	1	1	60,000	60,000	0	石油	1	1	50,000	5,000	0
特許品	1	1	90,000	30,000	2,000	綿調	1	1	97,000	9,700	0
提鐘	1	1	49,000	30,000	0	木帶	1	1	100,000	6,800	0
製器	1	1	30,000	10,847	0	擬水	1	1	60,000	6,000	0
襪形	1	1	19,500	8,250	5,000	洋傘	1	1	100,000	1,000	0
洋衣	1	1	10,000	2,500	7,450	洋傘骨	1	1	100,000	1,000	0
襪器	1	1	25,000	2,500	0	洋傘製	1	1	100,000	6,000	0
新發	1	1	1,000	450	0	時腐	1	1	70,000	1,350	5,892
敷物	1	1	8,600	2,500	0	防木	1	1	100,000	1,000	0
洋裁	1	1	3,000	860	0	布晒	1	1	20,000	2,000	0
襪器	1	1	25,000	2,500	0	煉灰	1	1	70,000	5,000	0
新發	1	1	1,850,000	165,000	75,680	煉灰	1	1	50,000	5,000	0
綿行	1	1	3,000	3,000	0	懷爐	1	1	100,000	1,250	400
圖版	1	1	4,000	4,000	0	口炭	1	1	100,000	1,250	0
石版	1	1	4,000	4,000	0	煉灰	1	1	60,000	6,000	0
化石	1	1	5,200	4,750	360	卷煙	1	1	100,000	4,000	1,500
袋粧	1	1	2,000	2,000	0	建築	1	1	4,500	1,800	0
齒磨	1	1	2,500	2,000	0	建築	1	1	100,000	8,000	0
組磨	1	1	1,850,000	166,250	5,510	建築	1	1	100,000	1,000	0

種類	支店數		資本金總額	拂込濟資本金	積立金	種類	支店數		資本金總額	拂込濟資本金	積立金
	本社	支店					本社	支店			
小麥粉	1	1	1,553,000	924,622	184,804	解船	1	1	10,000	3,800	104,510
膠原	1	1	420,000	264,600	62,290	石灰	1	1	220,000	220,000	0
卷刻煙	1	1	1,105,000	908,700	258,122	炭灰	1	1	50,000	14,600	16,700
麥酒	1	1	1,500,000	908,700	65,122	製水	1	1	40,000	39,000	0
味類	1	1	1,300,000	1,300,000	850	製水	1	1	130,000	130,000	0
煉乳	1	1	800,000	61,100	0	製水	1	1	100,000	100,000	0
菓糖	1	1	935,000	61,100	0	製水	1	1	100,000	100,000	0
菓糖	1	1	1,300,000	1,300,000	0	製水	1	1	100,000	100,000	0
砂米	1	1	2,000,000	1,640,800	276,050	製水	1	1	100,000	100,000	0
精米	1	1	1,363,000	60,300	370	製水	1	1	100,000	100,000	0
美品	1	1	3,000,000	3,000,000	0	製水	1	1	100,000	100,000	0
活字鑄	1	1	635,000	403,300	51,070	製水	1	1	100,000	100,000	0
護字鑄	1	1	1,000,000	990,000	106	製水	1	1	100,000	100,000	0
製子	1	1	172,000	104,000	52,262	製水	1	1	100,000	100,000	0
製子	1	1	1,720,000	1,040,000	52,262	製水	1	1	100,000	100,000	0

第二九 會社 (創業年別)

年別	株式		株式合資	合資	合名	相互保險	合計	年別	株式		株式合資	合資	合名	相互保險	合計
	本社	支店							本社	支店					
明治九年以前	4	2	1	1	1	1	8	明治十四年	2	1	1	1	1	1	2
全十一年	1	1	1	1	1	1	2	全十五年	1	1	1	1	1	1	1
全十二年	1	1	1	1	1	1	2	全十六年	1	1	1	1	1	1	1
全十三年	3	1	1	1	1	1	3	全十七年	1	1	1	1	1	1	1
全十三年	3	1	1	1	1	1	3	全十八年	3	1	1	1	1	1	4

會社及組合

年別	株式		株式合資		合資		合名		相互保險		合計	
	社本	店支	社本	店支	社本	店支	社本	店支	社本	店支	社本	店支
明治十九年	二	二										
全二十年	九	二										
全二十一年	二	二										
全二十二年	二〇	一										
全二十三年	三	五										
全二十四年	一	四										
全二十五年	一	一										
全二十六年	二	二										
全二十七年	二	三										
全二十八年	一	二										
合計	二五九	五八	一	一	一三	一八	四〇	二九	一四	一	六八	二二

第三〇 重要物産同業組合

明治三十六年十二月三十一日現在

種別	名稱	事務所位置	創立年月	組合地區	組合人員	年別	
						社本	店支
工	東京製藥組合	日本橋區本石町四丁目十七番地	三十一年三月	一市八郡	七九		
	東京玻璃器工組合	本所區林町三丁目四十六番地	全年八月	一市四郡	一一		
	荏原郡麥稈真田製造組合	荏原郡大森町二千五百八十六番地	全年九月	荏原郡	一一		
	東京洋傘製造組合	神田區豐島町四十八番地	全年九月	東京市	一一		
	東京織物製造組合	日本橋區橋町二丁目九番地	三十二年一月	一市五郡	二〇七		
	東京青昆布製造組合	深川區東森下町六十一番地	全年二月	東京市	二四		
	東京刷毛製造組合	神田區錦町一丁目十四番地	全年三月	一市八郡	一一		
	東京石鹼製造組合	本所區向島中ノ郷町二番地	全年五月	全	七二		
	東京鑄金職組合	神田區佐久間町三丁目二十一番地	全年五月	一市五郡	七〇		
	東京石版印刷組合	京橋區因幡町十七番地	全年六月	東京市	一六九		
	八王子織物組合	南多摩郡八王子町新町六番地	全年六月	三郡外神奈川縣	三六七		
	東京陶磁工組合	日本橋區濱町三丁目一番地	全年六月	一市六郡	八七		
東京鑄造組合	神田區餅島町一番地	全年七月	一市二郡	八一			
玉川小麥粉製造組合	北多摩郡田無町三百八十番地	全年七月	北多摩郡	四一			
東京酒造組合	京橋區木挽町二丁目十三番地	三十三年三月	東京市	一八七			
東京輸出金屬器組合	下谷區上野公園花園月亭	全年五月	一市五郡	四一			
東京木器器具製造組合	京橋區高代町七番地	全年五月	一市四郡	六九三			
東京製本組合	京橋區五郎兵衛町十三番地	全年六月	一市四郡	一八七			
三多摩郡酒造組合	南多摩郡八王子町八木十番地	全年六月	一市五郡	五〇			
小笠原島製糖組合	小笠原島父島大村	全年七月	三島郡	二六四			
梅澤木炭改良組合	西多摩郡水川村梅澤十八番地	三十五年三月	西多摩郡	二五			
東京燐寸同業組合	神田區佐久間町川岸二十六番地	三十四年五月	一市八郡	三四			
東京漆商組合	日本橋區小舟町一丁目三番地	全年六月	東京市	三三			
東京藥種貿易組合	日本橋區本石町四丁目十七番地	三十三年七月	東京市	八〇			
東京白米商組合	深川區佐賀町二丁目三十四番地	全年九月	一市五郡	三〇			
東京牙彫商組合	日本橋區橫山町一丁目二番地	全年十月	全	四五			
東京織物問屋同業組合	全區新乘物町十一番地	三十五年十月	東京市	九三			
東京埼玉織物同業組合聯合會	全區新乘物町十一番地	三十六年十一月	東京府埼玉縣	九三			

第三一 重要品相場

種別	立物名稱	三	月	六	月	九	月	十	二	月

會社及組合

三七五

三七四

種別	立物名稱	三	六	九	十二
石油	米全	二・九〇〇	二・九三〇	二・九九〇	三・三〇〇
鯨油	越後全	二・四〇〇	二・五四〇	二・五五〇	二・九〇〇
鯨油(菜種)	北海道十貫目	一・九九〇	二・〇五〇	二・〇八〇	一・九〇〇

種別	立物名稱	三	六	九	十二
杉材	尺ノ	五・〇〇〇	四・五〇〇	四・五〇〇	五・〇〇〇
檜材	尺ノ	一・五〇〇	一・五〇〇	一・五〇〇	一・五〇〇
松板	一坪	八七〇	五〇〇	五五〇	五〇〇
杉板	一坪	六〇〇	五五〇	五〇〇	五〇〇
白油	一斗	三・六五〇	三・六〇〇	三・二〇〇	三・一五〇
種油	一斗	三・三五〇	三・四〇〇	二・九五〇	三・〇〇〇
礦油	一斗	一・六二〇	一・六九〇	二・四五〇	一・七九〇
石炭	全唐	五二〇	四九五	四八〇	五五〇
煉化	普通	七三〇	六八〇	六七〇	九〇〇
煉化	燒過	一一五	一一一	一一一	一一一
セメント	州入四十五個	三・六〇〇	三・八〇〇	三・七五〇	三・五〇〇
新炭	野全	四・〇〇〇	四・〇〇〇	四・〇〇〇	四・〇〇〇
炭	坂全	三・六〇〇	三・六五〇	三・六五〇	三・六〇〇
美濃紙	陸十貫目	二・五	三・三	三・四七	三・七〇
半紙	濃十貫目	一・三〇〇	一・一	一・三三	一・三五〇
乾紙	州百一十貫目	二・五五〇	一・六五〇	一・七〇〇	一・六五〇
魚鱈	總十貫目	二・四二〇	三・四七〇	三・四七〇	三・四二〇
露	國一二箱入	二・八六〇	二・八五〇	二・八二〇	三・〇九〇

工業

第三三一 官設工場ノ一 (職員及職工)

明治三十六年十二月三十一日現在

名稱	位置	職員		職工		一年間職工延人員		一ヶ月職工賃金		職工年齡	
		男	女	男	女	男	女	男	女	最長	最少
印刷局	麴町區大手町 北豊島郡王子村	三三九	四四二	一、〇七	一、〇四	三六、三八五	三三、七四七	一七、三三九	七四、九一九	七、一〇	七、四四
		計	四四二	一、〇七	一、〇四	六九四、三三三	二四、六一八	七、四四	一、一〇	一、一〇	
千住製絨所	北豊島郡 南千住町	四〇	四〇	三三〇	五二〇	一三三、二四八	一五〇、一九三	五二、二四六	三〇、一九七	六、四	七、二
		計	四〇	三三〇	五二〇	二八二、四四一	八一、四四三	六、四	一、四	一、三	
小銃製造所	小石川町區	三三九	三三九	二九六	一六一	一〇、八二二	三、四二二	四九〇、九九四	五、三二六	七三	五〇
		計	三三九	二九六	一六一	一、一六、八五七	四、九六三	七三	五〇	一六	一五
銃砲製造所	全	二六	二六	一七五	一〇七	六三〇、〇〇〇	二七、一一二	三、七四四	四、〇〇二	六三	五六
		計	二六	一七五	一〇七	九〇、一一四	四、〇〇二	六三	五六	一三	一一
砲具製造所	全	三三	三三	二三八	五三	七三八、五三三	一五、八八六	四、五四五	二、六八二	六三	五〇
		計	三三	二三八	五三	七五、四〇八	四、五四五	六三	五〇	一四	一四
目黒火藥製造所	在郡目黒村	六	六	一三六	二	四、一七七	六、四一	二、九六二	一一九	六二	五〇
		計	六	一三六	二	四、一七七	六、四一	二、九六二	一一九	六二	五〇
板橋火藥製造所	北豊島郡 板橋町	二五	二五	五三三	二八	一、七七八	一七、六六六	一、八二〇	一、六一四	六七	四九
		計	二五	五三三	二八	一七、六六六	一、八二〇	一、六一四	六七	四九	一八

第三三二 官設工場ノ二

(就業期間、機關、製出品等)

明治三十六年十二月三十一日現在

名稱	一年間就業日數	平均一日就業時間	機關馬力	一年間消費石炭並薪炭	製種類		製出高	價額
					種類	價額		
印刷局	三二五	一一〇〇	一六	石炭二四、七三八八〇 薪炭四〇、三二二四六五	抄紙	一、四七、八八九〇	八〇、〇〇〇	九一、八六六、四八三
	計	三二五	一〇九	六四、一〇三、一〇五	雜種	一、八二八、〇五〇	八〇、〇〇〇	一、九六六、四二二
千住製絨所	三〇六	一一五〇	一一	石炭一一、八八九一六九 薪炭一、一八九一六九	有價證券	一、三三三、三三三	一、三三三、三三三	一、三三三、三三三
	計	三〇六	一一〇	一三、〇八〇、三三三	骨牌印紙	三、七〇、七〇〇	三、七〇、七〇〇	三、七〇、七〇〇
骨牌印紙	六	二	一	一、八六、七五一	郵便切手	九、七四三、三一一	九、七四三、三一一	一、八六、七五一
	計	六	一	一、八六、七五一	官便報	一、三八〇、三三六	一、三八〇、三三六	一、八六、七五一
郵便切手	六	二	一	三、七六、九六〇	法令全書及職員錄	三、七六、九六〇	三、七六、九六〇	三、七六、九六〇
	計	六	一	三、七六、九六〇	抄紙	二、二八、八五〇	二、二八、八五〇	六〇、一五三、〇九六
抄紙	六	二	一	二、二八、八五〇	雜種	七〇、一三五〇	七〇、一三五〇	八〇、二九〇
	計	六	一	二、二八、八五〇	雜種	一、二五、二二五	一、二五、二二五	八五、八〇五〇
雜種	六	二	一	一、二五、二二五	雜種	一、二五、二二五	一、二五、二二五	八五、八〇五〇
	計	六	一	一、二五、二二五	雜種	一、二五、二二五	一、二五、二二五	八五、八〇五〇
有價證券	六	二	一	一、二五、二二五	有價證券	一、二五、二二五	一、二五、二二五	八五、八〇五〇
	計	六	一	一、二五、二二五	有價證券	一、二五、二二五	一、二五、二二五	八五、八〇五〇
骨牌印紙	六	二	一	一、二五、二二五	骨牌印紙	一、二五、二二五	一、二五、二二五	八五、八〇五〇
	計	六	一	一、二五、二二五	骨牌印紙	一、二五、二二五	一、二五、二二五	八五、八〇五〇
郵便切手	六	二	一	一、二五、二二五	郵便切手	一、二五、二二五	一、二五、二二五	八五、八〇五〇
	計	六	一	一、二五、二二五	郵便切手	一、二五、二二五	一、二五、二二五	八五、八〇五〇
法令全書及職員錄	六	二	一	一、二五、二二五	法令全書及職員錄	一、二五、二二五	一、二五、二二五	八五、八〇五〇
	計	六	一	一、二五、二二五	法令全書及職員錄	一、二五、二二五	一、二五、二二五	八五、八〇五〇
抄紙	六	二	一	一、二五、二二五	抄紙	一、二五、二二五	一、二五、二二五	八五、八〇五〇
	計	六	一	一、二五、二二五	抄紙	一、二五、二二五	一、二五、二二五	八五、八〇五〇
雜種	六	二	一	一、二五、二二五	雜種	一、二五、二二五	一、二五、二二五	八五、八〇五〇
	計	六	一	一、二五、二二五	雜種	一、二五、二二五	一、二五、二二五	八五、八〇五〇
有價證券	六	二	一	一、二五、二二五	有價證券	一、二五、二二五	一、二五、二二五	八五、八〇五〇
	計	六	一	一、二五、二二五	有價證券	一、二五、二二五	一、二五、二二五	八五、八〇五〇
骨牌印紙	六	二	一	一、二五、二二五	骨牌印紙	一、二五、二二五	一、二五、二二五	八五、八〇五〇
	計	六	一	一、二五、二二五	骨牌印紙	一、二五、二二五	一、二五、二二五	八五、八〇五〇
郵便切手	六	二	一	一、二五、二二五	郵便切手	一、二五、二二五	一、二五、二二五	八五、八〇五〇
	計	六	一	一、二五、二二五	郵便切手	一、二五、二二五	一、二五、二二五	八五、八〇五〇
法令全書及職員錄	六	二	一	一、二五、二二五	法令全書及職員錄	一、二五、二二五	一、二五、二二五	八五、八〇五〇
	計	六	一	一、二五、二二五	法令全書及職員錄	一、二五、二二五	一、二五、二二五	八五、八〇五〇
抄紙	六	二	一	一、二五、二二五	抄紙	一、二五、二二五	一、二五、二二五	八五、八〇五〇
	計	六	一	一、二五、二二五	抄紙	一、二五、二二五	一、二五、二二五	八五、八〇五〇
雜種	六	二	一	一、二五、二二五	雜種	一、二五、二二五	一、二五、二二五	八五、八〇五〇
	計	六	一	一、二五、二二五	雜種	一、二五、二二五	一、二五、二二五	八五、八〇五〇
有價證券	六	二	一	一、二五、二二五	有價證券	一、二五、二二五	一、二五、二二五	八五、八〇五〇
	計	六	一	一、二五、二二五	有價證券	一、二五、二二五	一、二五、二二五	八五、八〇五〇
骨牌印紙	六	二	一	一、二五、二二五	骨牌印紙	一、二五、二二五	一、二五、二二五	八五、八〇五〇
	計	六	一	一、二五、二二五	骨牌印紙	一、二五、二二五	一、二五、二二五	八五、八〇五〇
郵便切手	六	二	一	一、二五、二二五	郵便切手	一、二五、二二五	一、二五、二二五	八五、八〇五〇
	計	六	一	一、二五、二二五	郵便切手	一、二五、二二五	一、二五、二二五	八五、八〇五〇
法令全書及職員錄	六	二	一	一、二五、二二五	法令全書及職員錄	一、二五、二二五	一、二五、二二五	八五、八〇五〇
	計	六	一	一、二五、二二五	法令全書及職員錄	一、二五、二二五	一、二五、二二五	八五、八〇五〇
抄紙	六	二	一	一、二五、二二五	抄紙	一、二五、二二五	一、二五、二二五	八五、八〇五〇
	計	六	一	一、二五、二二五	抄紙	一、二五、二二五	一、二五、二二五	八五、八〇五〇
雜種	六	二	一	一、二五、二二五	雜種	一、二五、二二五	一、二五、二二五	八五、八〇五〇
	計	六	一	一、二五、二二五	雜種	一、二五、二二五	一、二五、二二五	八五、八〇五〇

種類	東京市		荏原郡		豊多摩郡		北豊島郡		南足立郡		南葛飾郡		西多摩郡		南多摩郡		北多摩郡		合計			
	用ニル	用ヒサル	用ニル	用ヒサル	用ニル	用ヒサル	用ニル	用ヒサル	用ニル	用ヒサル	用ニル	用ヒサル	用ニル	用ヒサル	用ニル	用ヒサル	用ニル	用ヒサル	用ニル	用ヒサル		
度量衡	二																				二	
時計																						一
陶磁器及七寶燒																						一
煉紙																						一
製紙																						一
壁紙																						一
活版印刷																						一
新製品																						一
藥驗品																						一
石謨																						一
電氣																						一
瓦油																						一
石炭																						一
骸油																						一
燐寸																						一
井石炭																						一
肥糖																						一
砂糖																						一
菓子種及菓子餡																						一
麻糸																						一
布地張物及蠶出シ																						一

種類	東京市		荏原郡		豊多摩郡		北豊島郡		南足立郡		南葛飾郡		西多摩郡		南多摩郡		北多摩郡		合計			
	用ニル	用ヒサル	用ニル	用ヒサル	用ニル	用ヒサル	用ニル	用ヒサル	用ニル	用ヒサル	用ニル	用ヒサル	用ニル	用ヒサル	用ニル	用ヒサル	用ニル	用ヒサル	用ニル	用ヒサル		
肩掛物類																						一
諸金物類																						一
銅線及針金																						一
錫箔																						一
汽罐及用具																						一
玻璃及其製品																						一
眼鏡																						一
函類																						一
製本																						一
他務及武藏地																						一
脫脂綿																						一
潜水器																						一
元結																						一
紉類																						一
酒類																						一
諸石																						一
晒粉曹達及酸類																						一
塗料																						一
挽學標																						一
醫學標																						一
裝飾品																						一
木綿調帶																						一
喫煙器具																						一
木具																						一
食具																						一

種類	職工及徒弟		平均賃金	
	年齢十四年以上	全十四年未満	年齢十四年以上	全十四年未満
昆煙醬麥小精	八	二五	一五〇	一五〇
布草	二九	三〇五	二二〇	二二〇
油、味	一一	三三四	二二〇	二二〇
噌酒粉	三	三一九	二二〇	二二〇
穀	二	三三八	二二〇	二二〇
種	六	三三三	二二〇	二二〇
類	二	三三三	二二〇	二二〇
類	二	三三三	二二〇	二二〇

第二三五 私設工場ノ二 (就業日數、職工徒弟及賃金) 明治三十六年

種類	合計		平均賃金	
	明治三十四年	明治三十五年	明治三十四年	明治三十五年
裁縫	一七五	二〇二	一七	一七
洗濯	二一六	二一九	一八	一八
蒲類	二	二	二	二
製罐	二	二	二	二
鍍金	二	二	二	二
牛脂	二	二	二	二
履物	二	二	二	二
合計	一七五	二〇二	一七	一七

一本表ハ職工徒弟ヲ合セテ五人以上使用スル工場ノミヲ掲ケタルモノナリ以下ニ表亦全シ

業	平均日數		年齢十四年以上		全十四年未満		合計	
	明治三十四年	明治三十五年	明治三十四年	明治三十五年	明治三十四年	明治三十五年	明治三十四年	明治三十五年
氷生	一	一	二七	二七	二七	二七	二七	二七
瓦製	一	一	二七	二七	二七	二七	二七	二七
綿織	一	一	二七	二七	二七	二七	二七	二七
絹織	一	一	二七	二七	二七	二七	二七	二七
綿織	一	一	二七	二七	二七	二七	二七	二七
毛織	一	一	二七	二七	二七	二七	二七	二七
リ織	一	一	二七	二七	二七	二七	二七	二七
莫大	一	一	二七	二七	二七	二七	二七	二七
網子	一	一	二七	二七	二七	二七	二七	二七
染物	一	一	二七	二七	二七	二七	二七	二七
洋傘	一	一	二七	二七	二七	二七	二七	二七
皮草	一	一	二七	二七	二七	二七	二七	二七
書籍	一	一	二七	二七	二七	二七	二七	二七
船舶	一	一	二七	二七	二七	二七	二七	二七
汽機	一	一	二七	二七	二七	二七	二七	二七
車輜	一	一	二七	二七	二七	二七	二七	二七
蒸氣	一	一	二七	二七	二七	二七	二七	二七
及器具	一	一	二七	二七	二七	二七	二七	二七
銃砲	一	一	二七	二七	二七	二七	二七	二七
及彈藥	一	一	二七	二七	二七	二七	二七	二七
鍋釜	一	一	二七	二七	二七	二七	二七	二七
其他鑄物	一	一	二七	二七	二七	二七	二七	二七
坩堝	一	一	二七	二七	二七	二七	二七	二七
坩堝	一	一	二七	二七	二七	二七	二七	二七
唧筒	一	一	二七	二七	二七	二七	二七	二七
諸機械	一	一	二七	二七	二七	二七	二七	二七
金庫	一	一	二七	二七	二七	二七	二七	二七
度量	一	一	二七	二七	二七	二七	二七	二七
衛生	一	一	二七	二七	二七	二七	二七	二七

郡市	醸造場數		免許人員		清酒	濁酒	酒	精燒酎	味淋	白酒	麥酒	酒類	酒精含有飲料
	數	許	男	女									
神戶	1	1	1	1	1	1	1	1	1	1	1	1	1
神田	1	1	1	1	1	1	1	1	1	1	1	1	1
日本橋	1	1	1	1	1	1	1	1	1	1	1	1	1
芝罘	1	1	1	1	1	1	1	1	1	1	1	1	1
赤坂	1	1	1	1	1	1	1	1	1	1	1	1	1
四谷	1	1	1	1	1	1	1	1	1	1	1	1	1
小石川	1	1	1	1	1	1	1	1	1	1	1	1	1
本郷	1	1	1	1	1	1	1	1	1	1	1	1	1
下谷	1	1	1	1	1	1	1	1	1	1	1	1	1
淺草	1	1	1	1	1	1	1	1	1	1	1	1	1
本所	1	1	1	1	1	1	1	1	1	1	1	1	1
深川	1	1	1	1	1	1	1	1	1	1	1	1	1
合計	15	15	15	15	15	15	15	15	15	15	15	15	15

第三三七 酒類醸造 明治三十六年(卅五年期検査済ノ内課税石高)

年別	工場數	平均日數	年齢十四年以上	全十四年未滿	合計	平均	賃
全九	1	1	1	1	1	1	1
全八	1	1	1	1	1	1	1
全七	1	1	1	1	1	1	1
全六	1	1	1	1	1	1	1
全五	1	1	1	1	1	1	1
全四	1	1	1	1	1	1	1
全三	1	1	1	1	1	1	1
全二	1	1	1	1	1	1	1
全一	1	1	1	1	1	1	1
明治元年前	1	1	1	1	1	1	1
合計	15	15	15	15	15	15	15

第三三六 私設工場ノ三 (創業年別)

年別	工場數	平均日數	年齢十四年以上	全十四年未滿	合計	平均	賃
全三	1	1	1	1	1	1	1
全二	1	1	1	1	1	1	1
全一	1	1	1	1	1	1	1
明治元年前	1	1	1	1	1	1	1
合計	3	3	3	3	3	3	3

種類	工場數	平均日數	年齢十四年以上		全十四年未滿		合計	平均	賃
			男	女	男	女			
洗濯	1	1	1	1	1	1	1	1	1
食物	1	1	1	1	1	1	1	1	1
裁縫	1	1	1	1	1	1	1	1	1
蒲團	1	1	1	1	1	1	1	1	1
製罐	1	1	1	1	1	1	1	1	1
鍍金	1	1	1	1	1	1	1	1	1
牛脂	1	1	1	1	1	1	1	1	1
履物	1	1	1	1	1	1	1	1	1
合計	7	7	7	7	7	7	7	7	7

合計	衡器					量器					卷計			
	骨製秤	金屬製秤	木製秤	臺秤	天秤	斗	方形	圓錐形	全玻璃	全木		圓錐形鐵葉		
七二四、九六六	一四、三三九	八、三三三	一、八五八	二五、四七八	五、四七六	一〇、八五五	七、一四二	二六、〇五〇	一七、〇〇五	一八、三〇三	一、五三一	二二、八六七	五二、六二〇	八九七
一一五、〇四	二五、九四	二、四四	七三	七〇八	一〇、三五	一九	八九六	一一六	二〇九	三三三	九七	一一三	八九九五	四七
二二、五八二	一、三三〇	一、八五八	二五、四七八	五、四七六	一〇、八五五	七、一四二	二六、〇五〇	一七、〇〇五	一八、三〇三	一、五三一	二二、八六七	五二、六二〇	八九七	

第二四〇 度量衡檢定

種類	明治	合計	度量衡			種別	管數	原價	修費	修料	管數	販賣
			器	器	器							
直尺	三十五年	四五一、八八五	二八五、一五七	八七三	尺	一、二七、三八一	二八五、一五七	五〇、五一	二五、〇〇〇	九四三、〇八七	七六九、一七一	
疊尺	三十四年	五、六六五	二〇九、〇〇三	五七五	尺	一、二〇、五六	二〇九、〇〇三	二五、九	一七、二六三	五、四二八	一三六、八九〇	
卷尺	三十四年	三、四一、八五四	二、九〇〇	五三四	尺	一、一、四四二	二、九〇〇	三六、八八	一七、二六三	八、六三、七五三	八五、〇五五	
鏈尺	三十三年	四、八三九	三、三三八	四九三	尺	一、四、三〇	三、三三八	九、三二五	四三、九四八	五、四一九	六〇、〇四五	
曲尺	三十三年	六、三三五	二、五五	九〇二	尺	一、一、一	二、五五	三、一	四三、九四八	五、九二	六〇、〇四五	
鯨尺	三十二年	四、二八、〇七	二、七四、九七	四六一	尺	一、一、一	二、七四、九七	三、一	四三、九四八	五、九二	六〇、〇四五	
合計		六、四二、四	二、四一、五九	二、三六七								
合計		六、四二、四	二、四一、五九	二、三六七								
合計		六、四二、四	二、四一、五九	二、三六七								

明治三十六年

種別	合格		不合格		檢定料
	明治三十四年	明治三十五年	明治三十四年	明治三十五年	
全	三十二	三十四	七十九	一四九	二〇二
全	三十三	三十五	六十七	一四六	一七〇
全	三十四	三十六	七九	一四八	二〇二
明	三十五	三十七	七九	一四八	二〇二
治	三十五	三十七	七九	一四八	二〇二

第二四一 諸賃錢 (平均) 明治三十六年

職業種類	日給月給	三		六		九		十		二	
		上	中	上	中	上	中	上	中	上	中
農作年雇	全年	一八〇〇〇	一七〇〇〇	一八〇〇〇	一六〇〇〇	一八〇〇〇	一六〇〇〇	一八〇〇〇	一六〇〇〇	一八〇〇〇	一六〇〇〇
農作日雇	全年	〇・四〇〇	〇・三〇〇	〇・四〇〇	〇・三〇〇	〇・四〇〇	〇・三〇〇	〇・四〇〇	〇・三〇〇	〇・四〇〇	〇・三〇〇
紙漉職	全	〇・七〇〇	〇・六〇〇	〇・七〇〇	〇・六〇〇	〇・七〇〇	〇・六〇〇	〇・七〇〇	〇・六〇〇	〇・七〇〇	〇・六〇〇
煉化製造職	全	〇・四〇〇	〇・三〇〇	〇・四〇〇	〇・三〇〇	〇・四〇〇	〇・三〇〇	〇・四〇〇	〇・三〇〇	〇・四〇〇	〇・三〇〇
蠶糸織	全	〇・三〇〇	〇・二〇〇	〇・三〇〇	〇・二〇〇	〇・三〇〇	〇・二〇〇	〇・三〇〇	〇・二〇〇	〇・三〇〇	〇・二〇〇
機織	全	〇・三〇〇	〇・二〇〇	〇・三〇〇	〇・二〇〇	〇・三〇〇	〇・二〇〇	〇・三〇〇	〇・二〇〇	〇・三〇〇	〇・二〇〇
漆器塗	全	〇・七〇〇	〇・六〇〇	〇・七〇〇	〇・六〇〇	〇・七〇〇	〇・六〇〇	〇・七〇〇	〇・六〇〇	〇・七〇〇	〇・六〇〇
袋物	全	〇・七〇〇	〇・六〇〇	〇・七〇〇	〇・六〇〇	〇・七〇〇	〇・六〇〇	〇・七〇〇	〇・六〇〇	〇・七〇〇	〇・六〇〇
和服仕立	全	〇・八〇〇	〇・七〇〇	〇・八〇〇	〇・七〇〇	〇・八〇〇	〇・七〇〇	〇・八〇〇	〇・七〇〇	〇・八〇〇	〇・七〇〇
洋服仕立	全	一・〇〇〇	〇・九〇〇	一・〇〇〇	〇・九〇〇	一・〇〇〇	〇・九〇〇	一・〇〇〇	〇・九〇〇	一・〇〇〇	〇・九〇〇
木挽職	全	〇・八二〇	〇・七二〇	〇・八二〇	〇・七二〇	〇・八二〇	〇・七二〇	〇・八二〇	〇・七二〇	〇・八二〇	〇・七二〇

職業種類	日給月給	三		六		九		十		二	
		上	中	上	中	上	中	上	中	上	中
大工	全	〇・八六〇	〇・七四〇	〇・八六〇	〇・七四〇	〇・八六〇	〇・七四〇	〇・八六〇	〇・七四〇	〇・八六〇	〇・七四〇
左官	全	〇・八四〇	〇・七三〇	〇・八四〇	〇・七三〇	〇・八四〇	〇・七三〇	〇・八四〇	〇・七三〇	〇・八四〇	〇・七三〇
瓦葺職	全	〇・八八〇	〇・七七〇	〇・八八〇	〇・七七〇	〇・八八〇	〇・七七〇	〇・八八〇	〇・七七〇	〇・八八〇	〇・七七〇
屋根化	全	〇・九〇〇	〇・八〇〇	〇・九〇〇	〇・八〇〇	〇・九〇〇	〇・八〇〇	〇・九〇〇	〇・八〇〇	〇・九〇〇	〇・八〇〇
煉物師	全	〇・七四〇	〇・六五〇	〇・七四〇	〇・六五〇	〇・七四〇	〇・六五〇	〇・七四〇	〇・六五〇	〇・七四〇	〇・六五〇
指物師	全	〇・九〇〇	〇・八〇〇	〇・九〇〇	〇・八〇〇	〇・九〇〇	〇・八〇〇	〇・九〇〇	〇・八〇〇	〇・九〇〇	〇・八〇〇
經師	全	〇・七四〇	〇・六五〇	〇・七四〇	〇・六五〇	〇・七四〇	〇・六五〇	〇・七四〇	〇・六五〇	〇・七四〇	〇・六五〇
疊具	全	〇・八四〇	〇・七三〇	〇・八四〇	〇・七三〇	〇・八四〇	〇・七三〇	〇・八四〇	〇・七三〇	〇・八四〇	〇・七三〇
建築具	全	〇・八四〇	〇・七三〇	〇・八四〇	〇・七三〇	〇・八四〇	〇・七三〇	〇・八四〇	〇・七三〇	〇・八四〇	〇・七三〇
石工	全	〇・九七〇	〇・八七〇	〇・九七〇	〇・八七〇	〇・九七〇	〇・八七〇	〇・九七〇	〇・八七〇	〇・九七〇	〇・八七〇
植木職	全	〇・六四〇	〇・五七〇	〇・六四〇	〇・五七〇	〇・六四〇	〇・五七〇	〇・六四〇	〇・五七〇	〇・六四〇	〇・五七〇
煙草製	全	〇・六七〇	〇・五九〇	〇・六七〇	〇・五九〇	〇・六七〇	〇・五九〇	〇・六七〇	〇・五九〇	〇・六七〇	〇・五九〇
菓子製	全	〇・五〇〇	〇・四四〇	〇・五〇〇	〇・四四〇	〇・五〇〇	〇・四四〇	〇・五〇〇	〇・四四〇	〇・五〇〇	〇・四四〇
菓職	全	〇・五三〇	〇・四七〇	〇・五三〇	〇・四七〇	〇・五三〇	〇・四七〇	〇・五三〇	〇・四七〇	〇・五三〇	〇・四七〇
下馬具	全	〇・六三〇	〇・五六〇	〇・六三〇	〇・五六〇	〇・六三〇	〇・五六〇	〇・六三〇	〇・五六〇	〇・六三〇	〇・五六〇
車製	全	〇・五八〇	〇・五二〇	〇・五八〇	〇・五二〇	〇・五八〇	〇・五二〇	〇・五八〇	〇・五二〇	〇・五八〇	〇・五二〇
靴製	全	〇・七八〇	〇・七〇〇	〇・七八〇	〇・七〇〇	〇・七八〇	〇・七〇〇	〇・七八〇	〇・七〇〇	〇・七八〇	〇・七〇〇
鑄物	全	〇・七八〇	〇・七〇〇	〇・七八〇	〇・七〇〇	〇・七八〇	〇・七〇〇	〇・七八〇	〇・七〇〇	〇・七八〇	〇・七〇〇
鍛冶	全	〇・七八〇	〇・七〇〇	〇・七八〇	〇・七〇〇	〇・七八〇	〇・七〇〇	〇・七八〇	〇・七〇〇	〇・七八〇	〇・七〇〇
綿打	全	〇・五〇〇	〇・四四〇	〇・五〇〇	〇・四四〇	〇・五〇〇	〇・四四〇	〇・五〇〇	〇・四四〇	〇・五〇〇	〇・四四〇
活版	全	〇・五〇〇	〇・四四〇	〇・五〇〇	〇・四四〇	〇・五〇〇	〇・四四〇	〇・五〇〇	〇・四四〇	〇・五〇〇	〇・四四〇
活版植字	全	〇・七三〇	〇・六六〇	〇・七三〇	〇・六六〇	〇・七三〇	〇・六六〇	〇・七三〇	〇・六六〇	〇・七三〇	〇・六六〇
版摺	全	〇・六五〇	〇・五八〇	〇・六五〇	〇・五八〇	〇・六五〇	〇・五八〇	〇・六五〇	〇・五八〇	〇・六五〇	〇・五八〇
油絞	全	〇・四五〇	〇・四〇〇	〇・四五〇	〇・四〇〇	〇・四五〇	〇・四〇〇	〇・四五〇	〇・四〇〇	〇・四五〇	〇・四〇〇
船大工	全	〇・九〇〇	〇・八〇〇	〇・九〇〇	〇・八〇〇	〇・九〇〇	〇・八〇〇	〇・九〇〇	〇・八〇〇	〇・九〇〇	〇・八〇〇
桶職	全	〇・七五〇	〇・六〇〇	〇・七五〇	〇・六〇〇	〇・七五〇	〇・六〇〇	〇・七五〇	〇・六〇〇	〇・七五〇	〇・六〇〇

職業種類	日給月給		職	酒造	醬油	漁人	日雇	下下	一年給及月給ヲ給スルモノハ給料ノ外賄ヲ給スルモノナリ
	年給區別	日給月給							
職	上	三	八、七五〇	八、七五〇	九、五〇〇	〇、七〇〇	〇、五七〇	三、八〇〇	二、七〇〇
造	中	三	七、〇〇〇	七、〇〇〇	〇、五三〇	〇、四七〇	〇、三〇〇	三、一〇〇	二、〇三〇
稼	下	三	五、五〇〇	五、五〇〇	六、七五〇	〇、四三〇	〇、三六〇	二、六〇〇	一、五二〇
人	上	六	八、七五〇	八、七五〇	九、五〇〇	〇、七八〇	〇、五八〇	三、七五〇	二、八三〇
人	中	六	七、〇〇〇	七、〇〇〇	七、〇〇〇	〇、六七〇	〇、四七〇	二、九五〇	二、一八〇
人	下	六	五、五〇〇	五、五〇〇	五、五〇〇	〇、五〇〇	〇、三八〇	二、四〇〇	一、五三〇
人	上	九	八、七五〇	八、七五〇	八、四七〇	〇、七三〇	〇、五三〇	三、八七〇	二、七五〇
人	中	九	七、二五〇	七、二五〇	六、五四〇	〇、六七〇	〇、四三〇	三、〇八〇	二、〇八〇
人	下	九	六、二五〇	六、二五〇	三、七五〇	〇、四八〇	〇、三三〇	二、五八〇	一、九八〇
人	上	十	八、七五〇	八、七五〇	八、五〇〇	〇、六八〇	〇、五三〇	三、七五〇	二、八三〇
人	中	十	七、〇〇〇	七、〇〇〇	六、七五〇	〇、六三〇	〇、四三〇	三、〇八〇	二、〇八〇
人	下	十	五、五〇〇	五、五〇〇	五、〇〇〇	〇、五六〇	〇、四三〇	二、九五〇	二、〇三〇
人	上	月	七、四七〇	七、四七〇	七、四七〇	〇、六三〇	〇、四三〇	三、〇八〇	二、〇八〇
人	中	月	五、五〇〇	五、五〇〇	五、〇〇〇	〇、五六〇	〇、四三〇	二、九五〇	二、〇三〇
人	下	月	四、九五〇	四、九五〇	四、四〇〇	〇、四九〇	〇、三六〇	二、六〇〇	一、八二五
計	上	月	三、五一一	三、五一一	三、五一一	九、一六六	一、〇二四	一、〇二四	一、〇二四
計	中	月	一、七一一	一、七一一	一、七一一	一、一三三	一、一三三	一、一三三	一、一三三
計	下	月	一、三三六	一、三三六	一、三三六	一、三三六	一、三三六	一、三三六	一、三三六

第二四二 織物 明治三十六年

種別	機業戸數	機數	職工	補助職工	絹織物種類	西多摩、南多摩、北多摩			其他			合計
						數量	價額	數量	價額	數量	價額	
機業戸數	一、七一一	一、七一一	一、七一一	一、七一一	斜風縮	三、三六六	一、三三六	一、八〇〇	一、九七六	一、八〇〇	三、三六六	一、三三六
機數	一、七一一	一、七一一	一、七一一	一、七一一	子通緬	四、九六六	一、三三六	一、八〇〇	一、九七六	一、八〇〇	四、九六六	一、三三六
職工	一、七一一	一、七一一	一、七一一	一、七一一	類織類	二、三〇〇	一、三三六	一、八〇〇	一、九七六	一、八〇〇	二、三〇〇	一、三三六
補助職工	一、七一一	一、七一一	一、七一一	一、七一一	類織類	四、一三八	一、三三六	一、八〇〇	一、九七六	一、八〇〇	四、一三八	一、三三六
絹織物種類	一、七一一	一、七一一	一、七一一	一、七一一	類織類	一、三三六	一、三三六	一、八〇〇	一、九七六	一、八〇〇	一、三三六	一、三三六
合計	一、七一一	一、七一一	一、七一一	一、七一一	類織類	一、三三六	一、三三六	一、八〇〇	一、九七六	一、八〇〇	一、三三六	一、三三六

物	絹織物	綿織物	交織物	織物	計	
					數量	價額
糸織	一、六五二、二六六	七、四七〇	一、八〇〇	一、六五二、二六六	七、四七〇	一、八〇〇
黒丈類	一、四二二、四二二	二、八〇九、四	一、八〇〇	一、四二二、四二二	二、八〇九、四	一、八〇〇
黄丈類	一、五〇六	四、五、六三七	一、八〇〇	一、五〇六	四、五、六三七	一、八〇〇
飛八丈類	五八	一、六三三	一、八〇〇	五八	一、六三三	一、八〇〇
細巾類	一、五、九四二	三、三、二九八	一、八〇〇	一、五、九四二	三、三、二九八	一、八〇〇
細團地類	一、六二、三、四九	三、七、五、八六八	一、八〇〇	一、六二、三、四九	三、七、五、八六八	一、八〇〇
平太織類	二、一〇〇	五、五〇〇	一、八〇〇	二、一〇〇	五、五〇〇	一、八〇〇
袴類	六、三、一、二七	二、三、三、一、四四	一、八〇〇	六、三、一、二七	二、三、三、一、四四	一、八〇〇
洋傘類	五、八、五、五二	二、五、八、二、二四	一、八〇〇	五、八、五、五二	二、五、八、二、二四	一、八〇〇
フン類	二、八、八、八	一、四、六、九八	一、八〇〇	二、八、八、八	一、四、六、九八	一、八〇〇
男帶類	一、二、五〇	七、五〇〇	一、八〇〇	一、二、五〇	七、五〇〇	一、八〇〇
女帶類	一、二、五〇	七、五〇〇	一、八〇〇	一、二、五〇	七、五〇〇	一、八〇〇
其他ノ絹織物	一、八、九、四、九六五	九、二、八、七、六	一、八〇〇	一、八、九、四、九六五	九、二、八、七、六	一、八〇〇
計	一、六五二、二六六	七、四七〇	一、八〇〇	一、六五二、二六六	七、四七〇	一、八〇〇
絹織物	一、六五二、二六六	七、四七〇	一、八〇〇	一、六五二、二六六	七、四七〇	一、八〇〇
綿織物	一、六五二、二六六	七、四七〇	一、八〇〇	一、六五二、二六六	七、四七〇	一、八〇〇
交織物	一、六五二、二六六	七、四七〇	一、八〇〇	一、六五二、二六六	七、四七〇	一、八〇〇
織物	一、六五二、二六六	七、四七〇	一、八〇〇	一、六五二、二六六	七、四七〇	一、八〇〇

工業

三九九

三九八

工業

毛織物			麻織物		物															
膝	肩襟	フ	羅毛	セ	ネ	モ	計	ラ	線	馬	計	ナ	タ	敷	ヘ	シ	細	キ	綾	
掛	掛	卷	1	紗	布	類	類	通	類	地	計	ン	ル	布	ト	グ	織	織	織	
二八、一〇四	三三、三三八	三九、〇〇〇	一、〇八〇	三、〇〇〇	五、六六七	二〇、四八五	一、三三五	一、九〇〇	九、八〇〇	三、四八〇	二、三九三	五〇	二、五〇〇	三、〇〇〇	四、〇〇〇	二、〇〇〇	二、〇〇〇	五、二二五	三、〇〇〇	六、九五〇
八三、〇六六	五一、七三五	六〇、四〇〇	二、八〇〇	二、一〇〇	二〇、一八五	三、八六一	七、三三三	三、三六一	九、八〇〇	三、三三六	七、三三三	一〇〇	五、〇〇〇	九、六〇〇	八、〇〇〇	一、六四〇	一、六三三	一、六三三	一、六三三	六、九五〇
二八、一〇四	三三、三三八	三九、〇〇〇	一、〇八〇	三、〇〇〇	五、六六七	二〇、四八五	一、三三五	一、九〇〇	九、八〇〇	三、四八〇	二、三九三	五〇	二、五〇〇	三、〇〇〇	四、〇〇〇	二、〇〇〇	二、〇〇〇	五、二二五	三、〇〇〇	六、九五〇
八三、〇六六	五一、七三五	六〇、四〇〇	二、八〇〇	二、一〇〇	二〇、一八五	三、八六一	七、三三三	三、三六一	九、八〇〇	三、三三六	七、三三三	一〇〇	五、〇〇〇	九、六〇〇	八、〇〇〇	一、六四〇	一、六三三	一、六三三	一、六三三	六、九五〇

綿										絹			交織物			織物					
雙	瓦	鼻	女	真	天	雲	小	金	男	コ	織	厚	紺	二	白	計	肩	襟	藥	蒲	細
子	風	呂	敷	緒	帶	齋	倉	帶	地	ル	色	織	木	木	木	計	掛	地	地	地	織
四、〇〇〇	五〇〇	二、五〇〇	三、五〇〇	六、八六〇	一、四九八	九、〇六〇	七、〇三三	一、三五六	五、三三〇	五、三三八	三、三三〇	三、三三八	二、七一一	二、七一一	五、〇〇〇	九九、八四四	八、五〇〇	一〇、七六五	二、五〇〇	三、六五〇	七、三三〇
六、〇〇〇	四、五〇〇	三、三三〇	三、三三〇	四、一六六	二、九六八	一、〇五三	七、〇三三	六、三三六	七、〇三三	五、三三八	七、三三三	三、三三三	三、三三三	二、五〇〇	二、五〇〇	二、二二七	二、九五三	八、九七七	二、五五〇	三、五七〇	三、五七〇
四、〇〇〇	五〇〇	二、五〇〇	三、五〇〇	六、八六〇	一、四九八	九、〇六〇	七、〇三三	一、三五六	五、三三〇	五、三三八	三、三三〇	三、三三八	二、七一一	二、七一一	五、〇〇〇	九九、八四四	八、五〇〇	一〇、七六五	二、五〇〇	三、六五〇	七、三三〇
六、〇〇〇	四、五〇〇	三、三三〇	三、三三〇	四、一六六	二、九六八	一、〇五三	七、〇三三	六、三三六	七、〇三三	五、三三八	七、三三三	三、三三三	三、三三三	二、五〇〇	二、五〇〇	二、二二七	二、九五三	八、九七七	二、五五〇	三、五七〇	三、五七〇

四〇一

四〇〇

年次	製造所	職工		數量	價額	製造所	職工		數量	價額	製造所	職工		數量	價額
		男	女				男	女				男	女		
明治三十六年	一五	五〇	二五七	四、六二九、六〇〇	一、〇〇〇	三三	八一	三三	八八八、五五五	三、六六四	一八	六二	一、五五、四六九	三〇、七四八	
全三十五年	二二	七〇	三六〇	六、九七九、三〇〇	一、〇〇〇	二一	三三	二二	二、四四〇	一、二七四	四	七八	六、四七、七三三	四三、〇五一	
全三十四年	三三	七〇	三三六	六、六九七、九五〇	一、〇〇〇	一七	四八	一八	一、八八七	一、八七二	四	六八	六、四、七三七	四三、〇五一	
全三十三年	四〇	一四八	四二七	一三、三八〇、九九四	一、〇〇〇	二二	六二	二二	二、七八五	二、三三四	四	一九	八、一、五九九	八五、六五二	
全三十二年	四〇	一五二	二二八	一四、七三七、七三三	一、〇〇〇	一〇	四七	六	六、九二〇	一、五四六	二	五三	四、九八六	四二、〇〇八	
合計	一四五	四四五	一、〇〇〇	一、〇〇〇	一、〇〇〇	一〇	二二	四三	二八	二八	一一	一五九	五、一、七二五	七、五〇〇	

第二四四 陶磁器

明治三十六年

年次	製造所	職工		數量	價額	製造所	職工		數量	價額	製造所	職工		數量	價額
		男	女				男	女				男	女		
明治三十六年	一五	五〇	二五七	四、六二九、六〇〇	一、〇〇〇	三三	八一	三三	八八八、五五五	三、六六四	一八	六二	一、五五、四六九	三〇、七四八	
全三十五年	二二	七〇	三六〇	六、九七九、三〇〇	一、〇〇〇	二一	三三	二二	二、四四〇	一、二七四	四	七八	六、四七、七三三	四三、〇五一	
全三十四年	三三	七〇	三三六	六、六九七、九五〇	一、〇〇〇	一七	四八	一八	一、八八七	一、八七二	四	六八	六、四、七三七	四三、〇五一	
全三十三年	四〇	一四八	四二七	一三、三八〇、九九四	一、〇〇〇	二二	六二	二二	二、七八五	二、三三四	四	一九	八、一、五九九	八五、六五二	
全三十二年	四〇	一五二	二二八	一四、七三七、七三三	一、〇〇〇	一〇	四七	六	六、九二〇	一、五四六	二	五三	四、九八六	四二、〇〇八	
合計	一四五	四四五	一、〇〇〇	一、〇〇〇	一、〇〇〇	一〇	二二	四三	二八	二八	一一	一五九	五、一、七二五	七、五〇〇	

第二四三 燐寸、青銅器、銅器及漆器

合計	製造所	職工		數量	價額	製造所	職工		數量	價額	製造所	職工		數量	價額
		男	女				男	女				男	女		
合計	一四五	四四五	一、〇〇〇	一、〇〇〇	一、〇〇〇	一〇	二二	四三	二八	二八	一一	一五九	五、一、七二五	七、五〇〇	

小笠原島
土地

第二四五 島嶼ノ位置及周圍面積

明治三十六年

島名	所屬地名	測量地名	經度	緯度	周圍面積	地名	本府最近陸地へノ里程
父兄島	父島	納涼山	142°36'09"	27°04'09"	15.18	品川	5.36
兄弟島	全島	沖村	142°33'01"	26°38'10"	10.00	品川	5.65
母島	母島	沖村	142°31'03"	26°35'56"	1.00	品川	3.85
向島	全島	沖村	142°27'55"	26°33'54"	1.10	品川	3.53
姉島	全島	沖村	142°23'33"	26°31'15"	1.10	品川	3.24
姪島	全島	沖村	142°21'34"	26°29'07"	1.05	品川	3.50
婿島	全島	沖村	142°17'55"	26°27'31"	1.00	品川	3.93
媒島	婿島	沖村	142°14'59"	26°25'00"	0.60	品川	3.93
硫黃島	硫黃島	沖村	142°12'00"	26°22'00"	2.00	品川	3.00
南島	硫黃島	沖村	142°09'00"	26°19'00"	3.00	品川	3.00
北島	全島	沖村	142°05'00"	26°15'00"	3.00	品川	3.00

第二四六 地目別面積

明治三十六年十二月三十一日現在

小笠原島

種別	官有		合計	明治三十二年	明治三十三年	明治三十四年	明治三十五年
	有	有					
田	町畝	町畝	町畝	九五	九五	九五	九五
畑	町畝	町畝	町畝	八〇一〇	七七一〇	七七一〇	七七一〇
宅地	町畝	町畝	町畝	五二八三	五二九七	五二九七	五二九七
森林	町畝	町畝	町畝	?	?	?	?
原野	町畝	町畝	町畝	?	?	?	?
社寺地	町畝	町畝	町畝	一三	一三	一三	一三
道路	町畝	町畝	町畝	一六七八	一六七八	一六七八	一六七八
堤防	町畝	町畝	町畝	二二	三七	一三三	一三三
溝河	町畝	町畝	町畝	二五	二五	二五	二五
渠川	町畝	町畝	町畝	一六一	一六一	一六一	一六一
墳墓地	町畝	町畝	町畝	一六一	一六一	一六一	一六一
合計	町畝	町畝	町畝	八七二六八	八四三七一	八四三七二	八四三七二

四〇五

第二四七 土地ノ高さ及溫度

測地	海面高ヨリ	年次	平均溫度		最高溫度		最低溫度	
			度分	度分	度分	度分	度分	度分
父島大村	六メートル	明治三十二年	七二〇	七二〇	九五〇	八月十日	五〇〇	二月五日
		明治三十三年	七二〇	七二〇	九五〇	八月二十日	四八〇	二月十一日
		明治三十四年	七二五	七二五	九〇七	七月二十一日	四八五	一月十九日
		明治三十五年	七二〇	七二〇	八九四	七月二十六日	四五五	二月十七日
父島大村	六メートル	明治三十六年	七二八	七二八	九二四	九月二十一日	四六四	二月二十一日

戸口、兵事、社寺及衛生

第二四八 現住戸數及人員

明治三十六年十二月三十一日現在

島名	戸現數住	現住人員		本籍人員		他へ出タル人員		他ヨリ入タル人員	
		男	女	男	女	男	女	男	女
父野	四〇三	一一八六	九四五	六九一	六四一	一四六	一一八	六四一	四二二
兄弟	一五	四二	四一	四五	四一	一六	九	一三	九
北島									
南島									
瓢人									
東島									
西島									
母島	三七	七二九	七三三	七八九	七二六	三四六	二五八	二八六	二五五
向島									
鯉島									
平島									
二島									
丸島									
姉島									
妹島									
姪島									
聾島									
合計									

小笠原島

四〇六

生年	有配偶者		無配偶者		合計	
	男	女	男	女	男	女
明治三十四年	三	三	二	二	五	四
明治三十五年	三	三	二	二	五	四
明治三十六年	三	三	二	二	五	四
明治三十七年	三	三	二	二	五	四
明治三十八年	三	三	二	二	五	四
明治三十九年	三	三	二	二	五	四
明治四十年	三	三	二	二	五	四
明治四十一年	三	三	二	二	五	四
明治四十二年	三	三	二	二	五	四
明治四十三年	三	三	二	二	五	四
明治四十四年	三	三	二	二	五	四
明治四十五年	三	三	二	二	五	四
明治四十六年	三	三	二	二	五	四
明治四十七年	三	三	二	二	五	四
明治四十八年	三	三	二	二	五	四
明治四十九年	三	三	二	二	五	四
明治五十年	三	三	二	二	五	四
明治五十一年	三	三	二	二	五	四
明治五十二年	三	三	二	二	五	四
明治五十三年	三	三	二	二	五	四
明治五十四年	三	三	二	二	五	四
明治五十五年	三	三	二	二	五	四
明治五十六年	三	三	二	二	五	四
明治五十七年	三	三	二	二	五	四
明治五十八年	三	三	二	二	五	四
明治五十九年	三	三	二	二	五	四
明治六十年	三	三	二	二	五	四
明治六十一年	三	三	二	二	五	四
明治六十二年	三	三	二	二	五	四
明治六十三年	三	三	二	二	五	四
明治六十四年	三	三	二	二	五	四
明治六十五年	三	三	二	二	五	四
明治六十六年	三	三	二	二	五	四
明治六十七年	三	三	二	二	五	四
明治六十八年	三	三	二	二	五	四
明治六十九年	三	三	二	二	五	四
明治七十年	三	三	二	二	五	四
明治七十一年	三	三	二	二	五	四
明治七十二年	三	三	二	二	五	四
明治七十三年	三	三	二	二	五	四
明治七十四年	三	三	二	二	五	四
明治七十五年	三	三	二	二	五	四
明治七十六年	三	三	二	二	五	四
明治七十七年	三	三	二	二	五	四
明治七十八年	三	三	二	二	五	四
明治七十九年	三	三	二	二	五	四
明治八十年	三	三	二	二	五	四
明治八十一年	三	三	二	二	五	四
明治八十二年	三	三	二	二	五	四
明治八十三年	三	三	二	二	五	四
明治八十四年	三	三	二	二	五	四
明治八十五年	三	三	二	二	五	四
明治八十六年	三	三	二	二	五	四
明治八十七年	三	三	二	二	五	四
明治八十八年	三	三	二	二	五	四
明治八十九年	三	三	二	二	五	四
明治九十年	三	三	二	二	五	四
明治九十一年	三	三	二	二	五	四
明治九十二年	三	三	二	二	五	四
明治九十三年	三	三	二	二	五	四
明治九十四年	三	三	二	二	五	四
明治九十五年	三	三	二	二	五	四
明治九十六年	三	三	二	二	五	四
明治九十七年	三	三	二	二	五	四
明治九十八年	三	三	二	二	五	四
明治九十九年	三	三	二	二	五	四
明治一百年	三	三	二	二	五	四
合計	三	三	二	二	五	四

第二五〇 本籍人有配偶者無配偶者生年別 明治三十六年十二月三十一日現在

年次	結婚	離婚	人口百例付		年末現在配偶數
			結婚	離婚	
明治三十二年	一七	〇六	一〇	〇八	四三
明治三十三年	三二	一〇	一〇	〇九	四七
明治三十四年	五一	一四	一〇	〇九	四九
明治三十五年	四二	一七	一〇	〇九	五〇
明治三十六年	四六	二一	一〇	〇九	五一

第二四九 本籍人結婚離婚及配偶數

島名	現住人員	本籍人員	他へ出タル人員	他ヨリ入タル人員
南島	三	一	〇	〇
北島	三	一	〇	〇
南島	七	三	〇	〇
北島	一	〇	〇	〇
硫黄島	三	一	〇	〇
北島	三	一	〇	〇
嫁島	六	三	〇	〇
媒島	七	三	〇	〇
合計	二一〇	一四七	三九	七四
明治三十二年	三〇六	一四二	一六四	一八七
明治三十三年	二七七	一五二	一三三	一五九
明治三十四年	二七六	一六〇	一四三	一五九
明治三十五年	二七五	一五七	一四〇	一五九
明治三十六年	二七五	一五七	一四〇	一五九

年次	本籍者		出生者		合計		現住者		死亡者		合計	
	男	女	男	女	男	女	男	女	男	女	男	女
明治三十六年	54	50	10	10	64	60	4	4	0	0	4	4
三十五年	39	38	3	3	42	41	1	1	0	0	1	1
三十四年	66	63	4	3	70	66	4	3	0	0	4	3
三十三年	36	33	7	6	43	39	4	3	0	0	4	3
三十二年	28	23	?	?	31	26	5	4	?	?	5	4
全	283	277	31	30	314	307	7	7	0	0	7	7

一本表明治三十二年以前ハ生産ニ於テ庶子ヲ私生子ニ算入シ死産ニ於テ嫡出子、庶子、私生子ノ區別ナキヲ以テ嫡出子ニ算入ス

第二五二 現住人死亡

年次	男		女		合計	
	明治	全	明治	全	明治	全
三十二年	3	3	1	1	4	4
三十三年	3	3	1	1	4	4
三十四年	3	3	1	1	4	4
三十五年	3	3	1	1	4	4
三十六年	3	3	1	1	4	4
全	15	15	5	5	20	20

第二五三 徵兵人員

島名	壯丁人員	徵集人員		猶豫延期	徵集免除	兵役免除	現役中ノ要員超過
		現役	第一補充兵				
小笠原島	3	4	6	5	2	1	4

明治三十六年十二月三十一日現在

第二五四 陸海軍兵員

島名	種別		現役	豫備役	後備役
	海軍	陸軍			
小笠原島	6	5	6	5	1

陸軍 明治三十六年十二月三十一日現在
海軍 全 三十六年二月一日現在

第二五五 赤十字社社員

島名	本年		末現在		合計	入社	退社	死亡	不明	合計
	男	女	正社員	特別社員						
小笠原島	26	23	26	23	49	4	2	9	4	27

明治三十六年十二月三十一日現在

第二五六 社寺

父島	名		社	寺	官	住職
	無格社	神				
小笠原島	1	1	1	1	1	1

第二五七 醫師、産婆及鍼術

島名	醫師		産婆		鍼術	
	試驗及第	從來開業醫子弟	計	東京府試驗合格	計	計
小笠原島	3	1	4	1	1	1

明治三十六年十二月三十一日現在

農業及漁業

第二六一

農業者戶數人員及自作小作者人員

明治三十六年十二月三十一日現在

島名	農業者戶數			農業者人員		
	專業	兼業	合計	專業	兼業	合計
父島	119	23	142	355	315	670
母島	135	26	161	316	310	626
兄弟島	1	2	3	4	3	7
弟島	1	1	2	2	2	4
聾島	3	1	4	7	4	11
媒島	1	1	2	2	2	4
姉島	1	1	2	2	2	4
姪島	5	5	10	10	10	20
硫黃島	17	14	31	51	34	85
北硫黃島	1	1	2	1	1	2
合計	299	66	365	805	641	1446
明治三十五年	335	83	418	882	404	1286
明治三十四年	381	56	437	976	292	1268
明治三十三年	331	65	396	746	414	1160
明治三十二年	255	89	344	512	392	904

第二六二

耕地

明治三十六年

島名	自作地			小作地		
	總數	田町	畑町	總數	田町	畑町
父島	183,355	1,833	181,522	271,621	2,716	268,905
母島	122,677	1,227	121,450	533,681	5,337	528,344
兄弟島	1,121	11	1,110	1,406	14	1,392
弟島	17,644	176	17,468	2,600	26	2,574
聾島	1,121	11	1,110	1,406	14	1,392
媒島	2,667	27	2,640	3,333	33	3,300
姉島	2,667	27	2,640	3,333	33	3,300
妹島	2,667	27	2,640	3,333	33	3,300
西島	2,667	27	2,640	3,333	33	3,300
姪島	2,667	27	2,640	3,333	33	3,300
硫黃島	2,667	27	2,640	3,333	33	3,300
北硫黃島	2,667	27	2,640	3,333	33	3,300
合計	338,666	3,387	335,279	1,898,833	18,988	1,879,845
明治三十五年	394,255	3,943	390,312	2,233,333	22,333	2,211,000
明治三十四年	263,922	2,639	261,283	1,752,299	17,523	1,734,776
明治三十三年	265,747	2,657	263,090	1,761,633	17,616	1,744,017
明治三十二年	318,288	3,183	315,105	1,818,833	18,188	1,799,645

第二六三

農產物作付反別及收穫高

明治三十六年

種別	作付反別		收穫高		額	
	作付反別	收穫高	作付反別	收穫高	作付反別	收穫高
大豆	384	135	1,156	156	1,156	156
小豆	20	4	56	4	56	4
粟	4	1	8	1	8	1
甘藷	384	135	1,156	156	1,156	156
馬鈴	20	4	56	4	56	4
芋	4	1	8	1	8	1
合計	418	140	1,228	165	1,228	165

種類	作付反別	收穫高	價額	種類	作付反別	收穫高	價額
葱	町反	五、六二〇	二八一	百根	町反	六、六三〇	一、三三六
蘿	町反	一、七五〇	一七五	薑	町反	八、八九七	三、五三三
午	町反	一、七五〇	一七五	菜	町反	一、〇三六	二〇七
實	町反	六、四〇四	一、二八一	甘蔗	町反	七、八三四	三、五四六
胡	町反	四、六五〇	二、三三五	豆	町反	八、二二三	三、三三三
胡	町反	一、一三四〇	四八七	蔗	町反	二、〇五〇	三、四二
茄	町反	三、九〇〇	九七五	蕉	町反	二、〇五〇	三、四二
胡	町反	六、七〇〇	一、三四	檸檬	町反	八、八二〇	一、七六
子	町反	二、七二〇	二七二	菲	町反	五、三八〇	一、六一
瓜	町反	二、七二〇	二七二	荳	町反	三、六六〇	六〇
黍	町反	一、二九〇	三〇	荳	町反	二、五〇〇	一、六一
黍	町反	九、七八	八	豆	町反	二、五〇〇	一、六一
燕	町反	二、三〇五	六五二	梨	町反	二、五〇〇	三、七六五

第二六四 牧場

明治三十六年十二月三十一日現在

場名	所屬地名	飼養家畜種類	創設年月	資本金	牧場反別	役夫
扇浦	父島扇村	牛	明治二十五年	八〇〇	町反	一〇〇〇
洲崎	全島	牛	二十八年	五〇〇	町反	一三〇〇
鹿岳	弟島	牛	二十八年六月	七〇〇	町反	一七〇五
嫁島	嫁島	牛、豚、山羊	卅一年十一月	一、五〇〇	町反	二四二五
智島	智島	牛、豚、山羊	二十五年五月	五〇〇	町反	一一八二八
媒島	媒島	牛、豚、山羊		五〇〇	町反	一一八二八

場名	所屬地名	飼養家畜種類	創設年月	資本金	牧場反別	役夫
扇浦	父島扇村	牛	明治二十五年	八〇〇	町反	一〇〇〇
洲崎	全島	牛	二十八年	五〇〇	町反	一三〇〇
鹿岳	弟島	牛	二十八年六月	七〇〇	町反	一七〇五
嫁島	嫁島	牛、豚、山羊	卅一年十一月	一、五〇〇	町反	二四二五
智島	智島	牛、豚、山羊	二十五年五月	五〇〇	町反	一一八二八
媒島	媒島	牛、豚、山羊		五〇〇	町反	一一八二八

第二六五 牧畜

明治三十六年

場名	年未現在			増			減		
	總數	飼場	養内	總數	買入	生産	總數	斃	死賣却
扇浦	三	三	三	一	一	一	一五	一	一五
洲崎	八	八	八	三	三	三	三	三	三
鹿岳	七	七	七	二	二	二	二	二	二
嫁島	一八	一八	一八	二	二	二	二	二	二
智島	五〇	五〇	五〇	二	二	二	二	二	二
媒島	二〇	二〇	二〇	三	三	三	三	三	三
北島	三	三	三	九	九	九	九	九	九
宮本	三	三	三	九	九	九	九	九	九
妹島	三	三	三	九	九	九	九	九	九
姪島	三	三	三	九	九	九	九	九	九
合計	二五二	二五二	二五二	四九	四九	四九	四四	四四	四四
明治三十五年	一一二	一一二	一一二	二四	二四	二四	一七	一七	一七
三十四年	一五〇	一五〇	一五〇	五四	五四	五四	六七	六七	六七
三十三年	一六三	一六三	一六三	三〇	三〇	三〇	三三	三三	三三
三十二年	五二	五二	五二	六八	六八	六八	一四七	一九	一〇五

小笠原島

四二〇

四一九

第二六六 牛ノ一

明治三十六年十二月三十一日現在

島名	總數		內國種		外國種		雜種	
	總數	牝	總數	牝	總數	牝	總數	牝
父島	一一七	二八	一四	五	一〇	六	九三	一七
母島	九七	一三	一四	五	一〇	六	九三	一七
姉島	三三	八	一四	五	一〇	六	九三	一七
妹島	二二	八	一四	五	一〇	六	九三	一七
姪島	一八	八	一四	五	一〇	六	九三	一七
弟島	一八	八	一四	五	一〇	六	九三	一七
智島	五〇	一四	一四	五	一〇	六	九三	一七
媒島	二〇	七	一四	五	一〇	六	九三	一七
北硫黃島	一〇	三	一四	五	一〇	六	九三	一七
合計	三三五	八一	二七四	五	四三	一九	二九八	五二
明治三十五年	四六三	一〇六	三五六	三	三六	二	四一七	八二
三十四年	五〇七	一四一	三六六	三	三六	二	四一七	八二
三十三年	五二四	一四一	三八六	三	三六	二	四一七	八二
三十二年	六〇四	二二五	四〇六	三	四九	三	五二四	一〇六

第二六七 牛ノ二

明治三十六年

島名	生		產		屠		殺		斃		死	
	總數	內國種	外國種	雜種	總數	牝	總數	牝	總數	牝	總數	牝
父島	一四	四	七	三	四二	一九	二二	三	三	三	三	三

第二六八 牛乳及乳牛

明治三十六年

島名	合計	年未現		在		搾取高	
		搾取	販賣	乳牛頭數	搾取	全三十五年中	全三十五年中
母島	三〇	三	三	八二	二六	二	一
父島	六四	三	三	五八	二六	二	一
合計	三三〇	六	六	一四〇	五二	四	二
明治三十五年	三三〇	三	三	八二	二六	二	一
三十四年	六四	三	三	五八	二六	二	一
三十三年	七二	三	三	六一	二六	二	一
三十二年	八二	三	三	七八	二六	二	一

第二六九 漁業者戸數及人員

明治三十六年十二月三十一日現在

島名	合計	年未現		在		搾取高	
		搾取	販賣	乳牛頭數	搾取	全三十五年中	全三十五年中
母島	三	三	三	四	四	三	三
父島	三	三	三	四	四	三	三
合計	六	六	六	八	八	六	六
明治三十五年	六	六	六	八	八	六	六
三十四年	六	六	六	八	八	六	六
三十三年	七	七	七	九	九	七	七
三十二年	八	八	八	一〇	一〇	八	八

漁船	漁者	兼業	業者	總數	漁戶		浦	北硫黃島	媒島	賀島	弟島	北村	沖村	袋村	扇村	大村	合計	明治三十五年	明治三十四年	明治三十三年	全三十二年
					男	女															
113	137	145	135	530	148	168	188	2	1	1	2	20	50	5	3	48	133	118	148	168	188

第二七〇 海産物ノ一 (漁獲) 明治三十六年

島名	鱈	鯨魚	笹魚	鯛	鰹	鱈	鮪	鱈	りよげ	烏賊	鱈	らさわ	いろみ	かます	りさよ	鰻	鮪	海鼠	玳瑁	合計	父島	母島	其他屬島	
																								1

島名	鱈	鯨魚	笹魚	鯛	鰹	鱈	鮪	鱈	りよげ	烏賊	鱈	らさわ	いろみ	かます	りさよ	鰻	鮪	海鼠	玳瑁	合計	父島	母島	其他屬島

第二七一 海産物ノ二 (製造) 明治三十六年

島名	鱈	鯨魚	鯨節	乾笹魚	乾鱈	鱈	鱈	鱈	鱈	鱈	鱈	鱈	鱈	鱈	鱈	鱈	鱈	鱈	鱈	合計	父島	母島	其他屬島

第二七二 硫 黃 (硫黃島)

年次	硫 黃	營 業 人	工		計 夫
			男	女	
明治三十五年	二四〇〇〇	-	五	八	五
全 三十四年	三五〇〇〇	-	三	九	二
全 三十三年	三二五、一五〇	-	二九	八	三八
全 三十二年	三五六、七〇〇	-	三〇	二	三三
全 三十一年	四一四、〇八〇	-	三	三	二五

一明治三十六年ハ材料ノ調査ヲ欠クニ付前年迄ノ分ヲ掲ク

第二七三 砂 糖 明治三十六年

島 名	製 造			高 蜜	戶 製 造 家 數	榨 車 數		竈 及 竈 改 良	
	白下糖	白再下糖	白砂糖			鐵 製	石 製	舊 竈	改 良
父 島	四三八、五九八	三七、六七二	斤	一六八三	八一	一〇	八〇	一六	一一
母 島	四二二、七五	二二、一六八	斤	一六八三	一五五	三三	八八	一六	一九九
兄 島	二、七八八	斤	斤	斤	一	一	一	一	一
弟 島	四二、八三五	斤	斤	斤	九	一	八	一	一〇
媒 島	一三、四六九	斤	斤	斤	三	一	一	一	一
妹 島	一四、一〇五	斤	斤	斤	二	一	一	一	一
北 硫 黃 島	二、五七七	一六、三四一	斤	斤	五	三	三	一	一〇
合 計	九三五、五三七	六六、一八一	斤	一六八三	二八一	三三	一八四	一六	三三六

明 治	全	全	全						
三十五年	三三二、二八九	一八五、三六	一〇、五三	三三〇	三六	一七四	三三	二七一	六三六
三十四年	三〇一、七二四	四、九一四	斤	三四四	三四	一九〇	三七	二七一	六七四
三十三年	四〇一、六六〇	二〇、九六〇	斤	三一五	三三	一九六	三二	二二二	七〇八
三十二年	三二八、四四〇	一一、〇〇〇	斤	二五一	三四	一八二	九四	二二九	八一

商業、物價及金融

第二七四

商業者戶數

明治三十六年十二月三十一日現在

業名	總數	間屋	卸賣	小賣	仲買	合計									
						全三十二年	全三十三年	全三十四年	全三十五年	明治三十五年	合計				
米類	一五														
酒類	一八														
雜穀	二九														
雜貨	二二														
菓實	一九														
運送業	一〇														
鑛業	四														
荷拔業	三														
合計	一二三					三	三	三	三	三	三	三	三	三	三

第二七五

日用品ノ平均相場

種類	父島						母島						沖村					
	三十二年	三十三年	三十四年	三十五年	三十六年	平均	三十二年	三十三年	三十四年	三十五年	三十六年	平均	三十二年	三十三年	三十四年	三十五年	三十六年	平均
精米 (一石)	一七三〇〇	一七三〇〇	一七三〇〇	一七三〇〇	一七三〇〇	一七三〇〇	一七三〇〇	一七三〇〇	一七三〇〇	一七三〇〇	一七三〇〇	一七三〇〇	一七三〇〇	一七三〇〇	一七三〇〇	一七三〇〇	一七三〇〇	一七三〇〇
麥石 (一石)	一七三〇〇	一七三〇〇	一七三〇〇	一七三〇〇	一七三〇〇	一七三〇〇	一七三〇〇	一七三〇〇	一七三〇〇	一七三〇〇	一七三〇〇	一七三〇〇	一七三〇〇	一七三〇〇	一七三〇〇	一七三〇〇	一七三〇〇	一七三〇〇
酒石 (一石)	一七三〇〇	一七三〇〇	一七三〇〇	一七三〇〇	一七三〇〇	一七三〇〇	一七三〇〇	一七三〇〇	一七三〇〇	一七三〇〇	一七三〇〇	一七三〇〇	一七三〇〇	一七三〇〇	一七三〇〇	一七三〇〇	一七三〇〇	一七三〇〇
醬油 (一樽)	一七三〇〇	一七三〇〇	一七三〇〇	一七三〇〇	一七三〇〇	一七三〇〇	一七三〇〇	一七三〇〇	一七三〇〇	一七三〇〇	一七三〇〇	一七三〇〇	一七三〇〇	一七三〇〇	一七三〇〇	一七三〇〇	一七三〇〇	一七三〇〇
味噌 (一貫目)	一七三〇〇	一七三〇〇	一七三〇〇	一七三〇〇	一七三〇〇	一七三〇〇	一七三〇〇	一七三〇〇	一七三〇〇	一七三〇〇	一七三〇〇	一七三〇〇	一七三〇〇	一七三〇〇	一七三〇〇	一七三〇〇	一七三〇〇	一七三〇〇
鹽石 (一貫目)	一七三〇〇	一七三〇〇	一七三〇〇	一七三〇〇	一七三〇〇	一七三〇〇	一七三〇〇	一七三〇〇	一七三〇〇	一七三〇〇	一七三〇〇	一七三〇〇	一七三〇〇	一七三〇〇	一七三〇〇	一七三〇〇	一七三〇〇	一七三〇〇
石油 (一樽)	一七三〇〇	一七三〇〇	一七三〇〇	一七三〇〇	一七三〇〇	一七三〇〇	一七三〇〇	一七三〇〇	一七三〇〇	一七三〇〇	一七三〇〇	一七三〇〇	一七三〇〇	一七三〇〇	一七三〇〇	一七三〇〇	一七三〇〇	一七三〇〇
薪油 (一貫目)	一七三〇〇	一七三〇〇	一七三〇〇	一七三〇〇	一七三〇〇	一七三〇〇	一七三〇〇	一七三〇〇	一七三〇〇	一七三〇〇	一七三〇〇	一七三〇〇	一七三〇〇	一七三〇〇	一七三〇〇	一七三〇〇	一七三〇〇	一七三〇〇
砂糖 (一貫目)	一七三〇〇	一七三〇〇	一七三〇〇	一七三〇〇	一七三〇〇	一七三〇〇	一七三〇〇	一七三〇〇	一七三〇〇	一七三〇〇	一七三〇〇	一七三〇〇	一七三〇〇	一七三〇〇	一七三〇〇	一七三〇〇	一七三〇〇	一七三〇〇
炭糖 (一貫目)	一七三〇〇	一七三〇〇	一七三〇〇	一七三〇〇	一七三〇〇	一七三〇〇	一七三〇〇	一七三〇〇	一七三〇〇	一七三〇〇	一七三〇〇	一七三〇〇	一七三〇〇	一七三〇〇	一七三〇〇	一七三〇〇	一七三〇〇	一七三〇〇
茶 (一貫目)	一七三〇〇	一七三〇〇	一七三〇〇	一七三〇〇	一七三〇〇	一七三〇〇	一七三〇〇	一七三〇〇	一七三〇〇	一七三〇〇	一七三〇〇	一七三〇〇	一七三〇〇	一七三〇〇	一七三〇〇	一七三〇〇	一七三〇〇	一七三〇〇

第二七六

重要物品相場二年比較

島名	種類	數量	平均		最高		最低	
			三十五年	三十六年	三十五年	三十六年	三十五年	三十六年
父島	鰻鱺頭	一貫目	一八〇〇	一八〇〇	一八〇〇	一八〇〇	一八〇〇	一八〇〇
	木糖	一貫目	一八〇〇	一八〇〇	一八〇〇	一八〇〇	一八〇〇	一八〇〇
	砂糖	一貫目	一八〇〇	一八〇〇	一八〇〇	一八〇〇	一八〇〇	一八〇〇
	鰻鱺節	一貫目	一八〇〇	一八〇〇	一八〇〇	一八〇〇	一八〇〇	一八〇〇
	鳳梨罐詰	一貫目	一八〇〇	一八〇〇	一八〇〇	一八〇〇	一八〇〇	一八〇〇
	鰻鱺罐詰	一貫目	一八〇〇	一八〇〇	一八〇〇	一八〇〇	一八〇〇	一八〇〇
	鳳梨	一貫目	一八〇〇	一八〇〇	一八〇〇	一八〇〇	一八〇〇	一八〇〇
小笠原島	鰻鱺頭	一貫目	一八〇〇	一八〇〇	一八〇〇	一八〇〇	一八〇〇	一八〇〇
	木糖	一貫目	一八〇〇	一八〇〇	一八〇〇	一八〇〇	一八〇〇	一八〇〇
	砂糖	一貫目	一八〇〇	一八〇〇	一八〇〇	一八〇〇	一八〇〇	一八〇〇
	鰻鱺節	一貫目	一八〇〇	一八〇〇	一八〇〇	一八〇〇	一八〇〇	一八〇〇
	鳳梨罐詰	一貫目	一八〇〇	一八〇〇	一八〇〇	一八〇〇	一八〇〇	一八〇〇
	鰻鱺罐詰	一貫目	一八〇〇	一八〇〇	一八〇〇	一八〇〇	一八〇〇	一八〇〇
	鳳梨	一貫目	一八〇〇	一八〇〇	一八〇〇	一八〇〇	一八〇〇	一八〇〇

四二八

島名	種類	量數	平均				最高		最低	
			三十六年	三十五年	三十六年	三十五年	三十六年	三十五年		
香	鳳梨	百斤	二五〇〇	二七五〇	三〇〇〇	三〇〇〇	二二〇〇	二二〇〇	二五〇〇	
鳳	鳳梨	一個	一八	一五	二〇	一五	一五	一五	一五	
媽	龜罐詰	一打	二二〇〇	二八八〇	三〇〇〇	二八八〇	二二〇〇	二二〇〇	二八八〇	
鳳	梨罐詰	一打	?	一六八〇	?	一六八〇	?	?	?	
經	節	一貫目	二六五〇	二五〇〇	三二〇〇	三〇〇〇	二二〇〇	二二〇〇	二二〇〇	
砂	糖	一貫目	三〇〇	三二二	三八〇	三四八	三〇〇	三〇〇	二七五	
木	耳	一貫目	一九〇〇	二二二五	二五〇〇	二五〇〇	二二〇〇	二二〇〇	二二〇〇	
鱒	龜	一頭	五〇〇〇	五〇〇〇	五〇〇〇	五〇〇〇	五〇〇〇	五〇〇〇	四五〇〇	

四二九

第二七七 郵便爲替

明治三十六年度

局所名	振書枚數	金額	拂書枚數	金額	渡額	受取立金	入拂額	渡
小笠原島郵便局	?	三三六〇・六六六	?	一一一、五五五・七五〇	?	三三〇・五九〇	?	?
母島郵便局	?	五八一七・〇六六	?	一、三三七・三〇七	?	二五九・九〇〇	?	?
母島北村郵便受取所	?	六七九・〇四〇	?	二〇二・六八〇	?	?	?	?
合計	?	三九一〇・二七二	?	一三〇、九五五・七三七	?	六〇〇・四九〇	?	?
明治三十五年	?	二八二八・三三八	?	七、九四〇・六八五	?	四三七・六九五	?	?
全三十四年度	一、五四九	一五、〇〇九・二二八	二五〇	四、五九二・六一八	?	?	?	?
全三十三年	一、三〇九	一六、三五九・二六四	二四六	四、五〇〇・四七四	?	?	?	?
全三十二年	七六七	一〇、九四五・〇七七	一五三	二、三〇〇・二五二	?	?	?	?

第二七八 土地建物船舶賣買

明治三十六年

廳名	土地	地	建物	船舶	合計								
						金	高	口	數	金	高	口	數
父島區裁判所	三九一三・六七六	三四	五〇、〇〇〇	九	四、四二三・六七六	四三	?	?	?	?	?	?	?
父島區裁判所母島出張所	四九七六・二七六	六二	三〇、〇〇〇	一〇	五、二七六・二七六	七二	?	?	?	?	?	?	?
合計	八八八九・九五二	九六	八〇、〇〇〇	一九	九、六九五・九五二	一一五	?	?	?	?	?	?	?

第二七九 土地建物船舶質入抵當

明治三十六年

廳名	土地	地	建物	船舶	合計							
						金	高	口	數	金	高	口
父島區裁判所	九、七九九・〇〇〇	一一	三七一・五〇〇	四	一〇、一七〇・五〇〇	一六	?	?	?	?	?	?
全母島出張所	八二六四・七二六	二九	四一、〇一九	四	八六、七五七・四四五	三三	?	?	?	?	?	?
合計	一八〇六三・七二六	四一	七八二・五一九	八	一八八四六・二四五	四九	?	?	?	?	?	?

第二八〇 郵便貯金

明治三十六年度

局所名	預入金	拂入額	人員	年度末現在額
小笠原島郵便局	六、三五七・五八四	三、四八七・四三一	五六六	八三九〇・七二〇
母島郵便局	四、二二五・〇〇九	一、九二二・四六三	二七四	五、八三五・六三二
母島北村郵便受取所	八九二・〇〇〇	八五八	九	一六、五一一・六一六
合計	一〇、五七一・七九三	五、四一〇・七五二	八四九	一四、二四二・八六八

小笠原島

四三〇

局所名	金額		員	年度末現在
	預入	拂戻		
明治三十五年	一、三九〇、二四七	三、七九、九一四	六二六	九八四、三九六
明治三十四年	二、八二〇、二八八	一、三五〇、五二九	三三七	二、五〇五、二八五
明治三十三年	一、九六三、八六七	一、〇一七、二二〇	二七一	二、三六九、五〇六
明治三十二年	一、二八四、二四	一、〇〇六、七三三	一六五	二、七九四、八四七

四三一

交通及土功

第二八一 港灣ノ形状

港名	所屬地名	灣口方位	碇泊所ノ深サ	碇泊所廣袤	定繫船
二見港	父島	西	二四	一〇	九
巽港	母島	南	五七	七	五
沖港	全島	南	三五	〇	九
北港	全島	東	一八	三	一

明治三十六年十二月三十一日現在

第二八二 船舶

明治三十六年十二月三十一日現在

島名	船數	五十石以上	本島	未滿	年次	碇泊所ノ深サ		碇泊所廣袤		定繫船
						潮	滿	東	西	
父島	九七	九七	九七	九七	三十五	七	一〇	七	九	
母島	七七	七七	七七	七七	三五	〇	七	〇	五	
弟島	四	四	四	四	一八	三	三	二	一	
媒島	四	四	四	四	一八	三	三	二	一	
姉島	七	七	七	七	三五	七	一〇	七	五	
妹島	七	七	七	七	三五	七	一〇	七	五	
姪島	七	七	七	七	三五	七	一〇	七	五	
合計	七九	七九	七九	七九	一四四	一	六	一	九	
明治三十五年	七八	七八	七八	七八	一四四	一	六	一	九	
明治三十四年	七八	七八	七八	七八	一四四	一	六	一	九	
明治三十三年	七八	七八	七八	七八	一四四	一	六	一	九	
明治三十二年	七八	七八	七八	七八	一四四	一	六	一	九	

一本島ニハ西洋形船舶ナシ

小笠原島

四三二

第二八三 港津ノ出入船舶

港名	年次	出				入			
		蒸氣船噸數	西洋形風帆船噸數	日本形五十石以上船噸數	石	蒸氣船噸數	西洋形風帆船噸數	日本形五十石以上船噸數	石
父島二見港	明治三十六年	二二	一〇七〇	一三	二〇二四	二二	一〇七〇	一三	二〇二四
	全三十五年	一五	一五二七九	一九	一九三二	一五	一五二七九	一九	一九三二
	全三十四年	二二	一〇六〇	一〇	一四七九	二二	一〇六〇	一〇	一四七九
	全三十三年	一三	一一七二六	七	六六九二五	一三	一一七二六	七	六六九二五
	全三十二年	二〇	二六八九七	二四	二九八四	二〇	二六八九七	二四	二九八四
母島沖港	明治三十六年	一一	一〇七〇	三	一一〇四	一一	一〇七〇	三	一一〇四
	全三十五年	一一	一〇六八〇	二	二〇〇	一一	一〇六八〇	二	二〇〇
	全三十四年	一一	一〇六一〇	三	二九三	一一	一〇六一〇	三	二九三
	全三十三年	一一	一〇四〇四	四	四六九〇〇	一一	一〇四〇四	四	四六九〇〇
	全三十二年	一一	一三三四八	八	九九二	一一	一三三四八	八	九九二
全東港	明治三十六年	一〇	八九一八			一〇	八九一八		
	全三十五年	九	八〇一〇			九	八〇一〇		
	全三十四年	五	四四一五			五	四四一五		
	全三十三年	七	六〇六九			七	六〇六九		
	全三十二年	三	三六六二			三	三六六二		

第二八四 道路ノ坪數延長及新開修繕費 明治三十六年

島名	坪數	未現在		新開		修繕	
		延長	坪數	坪數	費用	坪數	費用
母島	一三〇五一	二九四七九	二六八四	一〇四八	七八〇六七〇	二二八七、一六六	
父島	三三、一七九	二九四七九	二六八四	一〇四八	七八〇六七〇	二二八七、一六六	
合	五〇、三〇〇	四六、三三三	四六、三三三	三、〇〇〇	三、一六七、八三三		

一本表中經費ニ係ルモノハ總テ前年度分ノ調査ナリ

島名	坪數	費用
弟島	三五九一	三、五九一
媒島	三三一	三三一
智島	一六八	一六八
合	四六、三三三	四六、三三三
明治三十五年	五〇、三〇〇	四六、三三三
全三十四年	五〇、三〇〇	四六、三三三
全三十三年	五〇、三〇〇	四六、三三三
全三十二年	五〇、三〇〇	四六、三三三

第二八五 橋梁 明治三十六年十二月三十一日現在

島名	年次	個數		坪數	
		總數	官費	私費	總數
父島	明治三十五年	一五七	一〇	四七	三三
	全三十四年	四一	三	七	八一
	全三十三年	一〇	三	七	二〇
	全三十二年	一〇	三	七	二〇
	合	二〇八	一五四	五四	四一三
母島	明治三十五年	二〇八	一五四	五四	四一三
	全三十四年	二〇八	一五四	五四	四一三
	全三十三年	一六〇	一〇六	五四	三三六
	全三十二年	一五四	一〇〇	五四	三三〇
	合	二〇八	一五四	五四	四一三

第二八六 橋梁ノ修繕 明治三十五年度

小笠原島 四三四

島名	父島	母島	弟島	總數		總費	
				個數	費	總數	費
合計	一五	一五	一五	一五	一五	一五	一五
明治三十四年度	二〇	二〇	二〇	二〇	二〇	二〇	二〇
三十三年度	八一	八一	八一	八一	八一	八一	八一
三十二年度	八八	八八	八八	八八	八八	八八	八八
三十一年度	八七	八七	八七	八七	八七	八七	八七

第二八七 郵便及小包郵便 明治三十六年度

島名	位置	郵便受取所數	郵便切手賣下所	郵便掛		郵便物數		小包郵便	
				柱掛	掛	集配	引受	集配	達
合計	一六	一	七	三	四	五	七	一〇〇〇	一六四三
明治三十五年	一六	一	七	三	四	五	七	一〇〇〇	一六四三
三十四年度	一六	一	七	三	四	五	七	一〇〇〇	一六四三
三十三年度	一六	一	七	三	四	五	七	一〇〇〇	一六四三
三十二年度	一六	一	七	三	四	五	七	一〇〇〇	一六四三
三十一年度	一六	一	七	三	四	五	七	一〇〇〇	一六四三

教育

第二八八 小學校

明治三十七年三月三十一日現在

校名	所在地	學科	教員		生徒		卒業生	
			男	女	男	女	男	女
大村高等小學校(公立)	大村	高等併置	三	一	五五	六四	八	八
全弟島分校(公立)	弟島	高等併置	三	一	三	二	一	一
扇浦高等小學校(公立)	扇浦	高等併置	三	一	五〇	五〇	二	二
沖村高等小學校(公立)	沖村	高等併置	三	一	六五	五七	二五	一四
北村尋常小學校(公立)	北村	補習併置	二	一	三七	二八	八	三
合計			一五	五	二一〇	二〇一	五四	三七
明治三十五年			一五	五	二一〇	二〇一	五四	三七
三十四年度			一五	五	二一〇	二〇一	五四	三七
三十三年度			一五	五	二一〇	二〇一	五四	三七
三十二年度			一五	五	二一〇	二〇一	五四	三七
三十一年度			一五	五	二一〇	二〇一	五四	三七

伊豆七島

第二八九

各島ノ幅員及本府元標へノ里程

明治三十六年

島名	幅員		本府元標へノ里程
	東西	南北	
大島	二・二八	五・〇〇	一・一八
利島	二・一七	一・一七	一・〇〇
新島	二・〇〇	一・一三	一・〇〇
神島	一・一一	一・一一	一・〇〇
三島	一・〇〇	一・〇〇	一・〇〇
御島	一・〇〇	一・〇〇	一・〇〇
八島	一・〇〇	一・〇〇	一・〇〇
全屬小島	一・〇〇	一・〇〇	一・〇〇
青島	一・〇〇	一・〇〇	一・〇〇

一小島、青ヶ島ハ八丈島ノ附屬ナルヲ以テ本島へノ里程ヲ掲ク

第二九〇

各島別有租地反別、地租、筆數

明治三十七年一月一日現在

島名	田		畑		山林		原野		雜種地		合計	
	反別	地租	反別	地租	反別	地租	反別	地租	反別	地租	反別	地租
大島	九三・八〇〇	三・五七六	一・九八三	一・九八三	三・六〇〇	五・二〇〇	七・五〇〇	七・五〇〇	七・五〇〇	七・五〇〇	七・五〇〇	七・五〇〇
利島	七五・五〇〇	一・六〇五	一・九八三	一・九八三	三・六〇〇	五・二〇〇	七・五〇〇	七・五〇〇	七・五〇〇	七・五〇〇	七・五〇〇	七・五〇〇
新島	九〇・六六五	一・八〇九	一・九八三	一・九八三	三・六〇〇	五・二〇〇	七・五〇〇	七・五〇〇	七・五〇〇	七・五〇〇	七・五〇〇	七・五〇〇
神島	三三・七〇〇	七・四六六	一・九八三	一・九八三	三・六〇〇	五・二〇〇	七・五〇〇	七・五〇〇	七・五〇〇	七・五〇〇	七・五〇〇	七・五〇〇
三島	二六・〇〇〇	一・八〇九	一・九八三	一・九八三	三・六〇〇	五・二〇〇	七・五〇〇	七・五〇〇	七・五〇〇	七・五〇〇	七・五〇〇	七・五〇〇
御島	一五・五五五	五・一六三	一・九八三	一・九八三	三・六〇〇	五・二〇〇	七・五〇〇	七・五〇〇	七・五〇〇	七・五〇〇	七・五〇〇	七・五〇〇
八丈島	一五・五五五	五・一六三	一・九八三	一・九八三	三・六〇〇	五・二〇〇	七・五〇〇	七・五〇〇	七・五〇〇	七・五〇〇	七・五〇〇	七・五〇〇
合計	三三・七〇〇	一・八〇九	一・九八三	一・九八三	三・六〇〇	五・二〇〇	七・五〇〇	七・五〇〇	七・五〇〇	七・五〇〇	七・五〇〇	七・五〇〇

第二九一

現住戸數、本籍及現住人員

明治三十六年十二月三十一日現在

島名	現住人員		本籍人員		他へ出タル人員		他ヨリ入タル人員	
	男	女	男	女	男	女	男	女
大島	二・八七六	三・〇九八	二・七二〇	二・九七八	一・四一	七〇	二九七	一九〇
利島	一・六三三	一・六九九	一・六八	一・七二九	八	四	三	一九〇
新島	一・六九四	一・八六一	一・五六四	一・七二九	九二	二〇	一一三	一五二
神島	三二五	一・〇五二	九二四	一・〇七八	二八	三五	一一	九
三島	八七八	二・〇三六	一・八二一	二・〇三〇	一〇二	五四	一〇〇	六〇
御島	七六	一五八	一四六	一六七	一九	一八	一一	九
八丈島	一七六五	四・六六六	五・〇八六	五・三七八	六七四	四三三	二五四	二五三
合計	五・五八七	一三・五八三	一三・四二九	一三・五八一	一・〇六四	六三三	九一〇	六七五

第二九二

本籍人結婚離婚及配偶數

明治三十六年

伊豆七島

種別	結婚		人員百例付		離婚		人口百例付		年末現在配偶數
	結婚	人員百例付	離婚	人口百例付					
大島	五二	〇・八七	一	〇・一五				一八〇	
利島	三八	〇・三〇	一	〇・三〇				六七	
新津	一五	〇・七六	三	〇・三五				七〇九	
神島	四五	〇・七六	一	〇・三五				三七一	
三宅	三	〇・一〇	一	〇・一〇				七三五	
御藏	三	〇・一〇	一	〇・一〇				四一	
八丈	三	〇・一〇	一	〇・一〇				七三五	
合計	二六六	一・〇三	六	〇・二五				四八五〇	
明治三十五年	三二二	一・二二	八〇	〇・三一				四七四九	
明治三十四年	二四七	一・〇〇	五六	〇・二三				四七二三	
明治三十三年	一八一	〇・八五	四四	〇・二二				四六八五	
明治三十二年	一六九	〇・八八	四七	〇・二四				三五六三	

第二九三

伊豆七島本籍人生年別

明治三十六年十二月三十一日現在

年次	大島		利島		新島		神津島		三宅島		御藏島		八丈島		合計	
	男	女	男	女	男	女	男	女	男	女	男	女	男	女	男	女
明治三十六年	五九	五九	五	五	三九	三九	一九	一九	三三	三三	四一	四一	八	八	一〇八	一〇八
三十五年	五〇	七五	五	二	三八	四三	二〇	三三	四六	四六	三	三	一〇七	一一一	一〇八	一一一
三十四年	九六	八四	一	五	三三	三三	三〇	二五	三三	三三	四	三	一一三	一一一	一一一	一一一
三十三年	六一	一〇四	一	一	四〇	四〇	二〇	二二	三三	三三	三	三	一一一	一一一	一一一	一一一
三十二年	四三	四四	八	二	八一	七四	二八	二二	四二	四二	三	三	一〇七	一一一	一一一	一一一
三十一年	四三	四四	七	一	七四	七四	二二	二二	四二	四二	三	三	一〇七	一一一	一一一	一一一

年次	大島		利島		新島		神津島		三宅島		御藏島		八丈島		合計	
	男	女	男	女	男	女	男	女	男	女	男	女	男	女	男	女
三十年	五九	五九	三	三	三三	三三	二二	二二	三三	三三	四	四	一〇	一〇	一〇〇	一〇〇
二十九年	四六	三三	一	一	二二	二二	一七	一八	三〇	三〇	三	三	一一	一一	一一一	一一一
二十八年	三九	五二	一	一	二二	二二	一七	一八	三三	三三	三	三	一一	一一	一一一	一一一
二十七年	五八	三九	一	一	二二	二二	一七	一八	三三	三三	三	三	一一	一一	一一一	一一一
二十六年	五〇	四二	一	一	二二	二二	一七	一八	三三	三三	三	三	一一	一一	一一一	一一一
二十五年	三〇	六一	一	一	二二	二二	一七	一八	三三	三三	三	三	一一	一一	一一一	一一一
二十四年	三三	四〇	一	一	二二	二二	一七	一八	三三	三三	三	三	一一	一一	一一一	一一一
二十三年	四六	四三	一	一	二二	二二	一七	一八	三三	三三	三	三	一一	一一	一一一	一一一
二十二年	五一	四四	一	一	二二	二二	一七	一八	三三	三三	三	三	一一	一一	一一一	一一一
二十一年	五二	六〇	一	一	二二	二二	一七	一八	三三	三三	三	三	一一	一一	一一一	一一一
二十年	四八	三三	一	一	二二	二二	一七	一八	三三	三三	三	三	一一	一一	一一一	一一一
十九年	二九	五三	一	一	二二	二二	一七	一八	三三	三三	三	三	一一	一一	一一一	一一一
十八年	四四	四九	一	一	二二	二二	一七	一八	三三	三三	三	三	一一	一一	一一一	一一一
十七年	四四	三六	一	一	二二	二二	一七	一八	三三	三三	三	三	一一	一一	一一一	一一一
十六年	三九	四九	一	一	二二	二二	一七	一八	三三	三三	三	三	一一	一一	一一一	一一一
十五年	四四	五五	一	一	二二	二二	一七	一八	三三	三三	三	三	一一	一一	一一一	一一一
十四年	四四	四九	一	一	二二	二二	一七	一八	三三	三三	三	三	一一	一一	一一一	一一一
十三年	四八	五四	一	一	二二	二二	一七	一八	三三	三三	三	三	一一	一一	一一一	一一一
十二年	四三	四八	一	一	二二	二二	一七	一八	三三	三三	三	三	一一	一一	一一一	一一一
十一年	五八	四〇	一	一	二二	二二	一七	一八	三三	三三	三	三	一一	一一	一一一	一一一
十年	四九	五〇	一	一	二二	二二	一七	一八	三三	三三	三	三	一一	一一	一一一	一一一
九年	四一	四〇	一	一	二二	二二	一七	一八	三三	三三	三	三	一一	一一	一一一	一一一
八年	五四	四〇	一	一	二二	二二	一七	一八	三三	三三	三	三	一一	一一	一一一	一一一
七年	四三	五三	一	一	二二	二二	一七	一八	三三	三三	三	三	一一	一一	一一一	一一一
六年	五四	五三	一	一	二二	二二	一七	一八	三三	三三	三	三	一一	一一	一一一	一一一
五年	四三	五三	一	一	二二	二二	一七	一八	三三	三三	三	三	一一	一一	一一一	一一一
四年	四三	五三	一	一	二二	二二	一七	一八	三三	三三	三	三	一一	一一	一一一	一一一
三年	四三	五三	一	一	二二	二二	一七	一八	三三	三三	三	三	一一	一一	一一一	一一一
二年	四三	五三	一	一	二二	二二	一七	一八	三三	三三	三	三	一一	一一	一一一	一一一
一年	四三	五三	一	一	二二	二二	一七	一八	三三	三三	三	三	一一	一一	一一一	一一一

伊豆七島

四四〇

四三九

大島	島名	人員		現役	第一補充員	海軍補充員	第二補充員	猶豫延期	徵集免除	兵役免除	現役人員	要員超過
		壯丁	員									
三	七	三	七	六	一	一	二	七	九	一	一	三

第二九六 徵兵人員

明治三十六年十二月三十一日現在

島名	病	死	變	死	合	人口百ニ付死亡者
大島	五三	五七	五		五七	一九一
利島	二	四			二	一八一
新島	三三	四			三三	一三三
神島	一八	二四			二四	一〇八
三島	三三	二			二	一〇一
御藏島	一	六			六	一〇六
八丈島	七七	七二	六	三	一五八	一七〇
合計	一九六	二二三	一五	六	四四〇	

第二九五

現住人ノ死亡

明治三十六年

島名	計	男	女	合計
大島	六三	五三	一	五四
利島	四三	二八	一五	四三
新島	二二	二	一	三
神島	三三	二四	九	三三
三島	三	四		三
御藏島	一〇七	一一六	一	一一七
八丈島	二七六	二七四	二	二七六
合計	二七六	二七四	二	二七六

島名	本籍人ノ出生	現住人ノ出生	合計
大島	一〇	一〇	二〇
利島	一〇	一〇	二〇
新島	一〇	一〇	二〇
神島	一〇	一〇	二〇
三島	一〇	一〇	二〇
御藏島	一〇	一〇	二〇
八丈島	一〇	一〇	二〇
合計	一〇	一〇	二〇

第二九四

本籍人ノ生産及現住人ノ死産

明治三十六年

年次	大島	利島	新島	神津島	三宅島	御藏島	八丈島	合計
文政四年	四	一〇	一	一	一	一	一	一
全元二年	三	七	一	一	一	一	一	一
全元三年	三	五	一	一	一	一	一	一
全元四年	三	四	一	一	一	一	一	一
全元五年	三	三	一	一	一	一	一	一
全元六年	三	三	一	一	一	一	一	一
全元七年	三	三	一	一	一	一	一	一
全元八年	三	三	一	一	一	一	一	一
全元九年	三	三	一	一	一	一	一	一
全元十年	三	三	一	一	一	一	一	一
全元十一年	三	三	一	一	一	一	一	一
全元十二年	三	三	一	一	一	一	一	一
全元十三年	三	三	一	一	一	一	一	一
全元十四年	三	三	一	一	一	一	一	一
全元十五年	三	三	一	一	一	一	一	一
全元十六年	三	三	一	一	一	一	一	一
全元十七年	三	三	一	一	一	一	一	一
全元十八年	三	三	一	一	一	一	一	一
全元十九年	三	三	一	一	一	一	一	一
全元二十年	三	三	一	一	一	一	一	一
合計	二七〇	二九八	一五	一五	一五	一五	一五	一五

島名	校數	尋常科		高等科		教員		生徒		卒業生	
		男	女	男	女	男	女	男	女	男	女
島藏島	5	1	1	1	1	39	39	27	53	13	7
御藏島	1	1	1	1	1	39	39	27	53	13	7
八丈島	1	1	1	1	1	39	39	27	53	13	7
合計	7	3	3	3	3	117	117	81	159	39	21
明治三十五年	3	3	3	3	3	117	117	81	159	39	21
明治三十四年	3	3	3	3	3	117	117	81	159	39	21
明治三十三年	3	3	3	3	3	117	117	81	159	39	21
明治三十二年	3	3	3	3	3	117	117	81	159	39	21
明治三十一年	3	3	3	3	3	117	117	81	159	39	21

一本表中利島及御藏島ハ材料未整理ニ付前年ノ調査ヲ掲載ス又明治三十三年ハ文部省訓令改正ノ結果全年分ノ調査ヲ缺ク教員ノ欄×印ヲ付シタルハ兼務者ナリ

第三〇一 醫師產婆鍼灸及賣藥

明治三十六年十二月三十一日現在

島名	醫師		產婆		鍼灸		賣藥部外品		藥種商
	府立醫學校卒業及試驗	舊試驗及第	從業醫師	從業產婆	鍼術	灸術	人員	方數	
島藏島	2	2	4	7	1	1	1	1	2
御藏島	2	2	4	7	1	1	1	1	2
三宅島	3	3	4	7	1	1	1	1	2
神津島	1	1	1	1	1	1	1	1	1
新島	1	1	1	1	1	1	1	1	1
利島	2	2	4	7	1	1	1	1	2
大島	2	2	4	7	1	1	1	1	2
合計	15	15	20	35	7	7	7	7	15

第三〇二 死亡者死因別 明治三十六年

病類	傳染性											病名	大島	利島	新島	神津島	三宅島	御藏島	八丈島	合計
	實布埜里亞及格魯布	脚氣	儂麻質私	產熱	流行性感胃	流行性腦脊髓膜炎	赤痢	梅毒	膿毒	丹毒	小計									
發育不全																				
營養消耗																				
合計	2	2	2	2	2	2	2	2	2	2	2	2	2	2	2	2	2	2	2	
發育不全																				
營養消耗																				
合計	2	2	2	2	2	2	2	2	2	2	2	2	2	2	2	2	2	2	2	

單純腦膜炎	病器行血						病節關及骨		病筋及膚皮					
	小計	其他	動脈疾患	心臟炎	心臟麻痺	瓣膜病	心臟內膜炎	小計	骨節	關節炎	小計	結核性淋巴腺炎	臍諸患	皮下結締織炎
一四	五二	-												
三														
-														
三一	-													
-														
二二	五													
二八	六八													
一九	一四													

小計	病的養營及育發													病名	
	胎毒	初生兒黃疸	初生兒硬化	其他癌腫	子宮癌	肝癌	食道癌	胃癌	痛風	癩病	全身水腫	腺病	貧血		老衰
二六三		-													大島
															利島
三四	-			-											新島
二二															神津島
一四二					-		-								三宅島
															御藏島
二一八					-		-								八丈島
七六八															合計
二四	-	-	五	五	-	-	-	五	-	-	二	二	二	二	八四

器消化 病	小	呼吸器													
		肺氣腫	肺壞疽	結核性肋膜炎	肋膜炎	氣管支喘息	肺膨脹不全	肺水腫	肺結核	肺炎	慢性氣管支炎	毛細氣管支炎	急性氣管支炎	喉頭結核	喉頭炎
胃加答兒	計														
四	五〇	-													
-	-														
五五	三五	-													
-	三一														
八二	六九														
五三	一九二														
二四〇	三三八														
三四	七四														

病類	神經系及五官病												
	小兒急病	其	脊髓	癩	破傷風	精神病	腦炎	腦水腫	腦栓	腦貧血	腦充血	腦溢血	結核性腦膜炎
病名	計												
大島	七二												
利島	-												
新島	一〇四												
神津島	三一												
三宅島	七四												
御藏島	-												
八丈島	八八												
合計	三六二												
六五	四												

病類	明治三十五年	明治三十四年	明治三十三年	明治三十二年	合計
大島	七八	一〇八	一〇四	七七	三七七
利島	二	三	七	六	一八
新島	七五	六七	七三	六二	二七五
神津島	三三	二八	三八	三四	一二三
三宅島	五八	五三	五八	六〇	二一八
御藏島	六	六	五	八	二五
八丈島	一四八	一六五	二二五	一三七	五一五
合計	三九九	四二九	四〇九	三八四	一五二一

第三〇三 死亡者死亡月別及年齢別 明治三十六年

月別	男		女		計	年齢別	男		女		計
	患	死	患	死			患	死	患	死	
一月	二四	二四	二二	二二	四四	滿一年以下	四八	四八	三三	三三	八二
二月	三三	二七	二二	二二	五〇	一年以上滿五年	一六	一六	一三	一三	二九
三月	三三	二七	二二	二二	五〇	五年以上滿十年	一	一	一	一	二
四月	一〇	一六	一六	一六	四九	十年以上滿十五年	三	三	三	三	六
五月	一三	一五	一三	一三	二六	十五年以上滿廿年	三	三	三	三	六
六月	一三	一五	一三	一三	二六	廿年以上滿卅年	一	一	一	一	二
七月	一六	一六	一三	一三	二八	卅年以上滿四十年	一	一	一	一	二
八月	一九	一六	一三	一三	三五	四十年以上滿五十年	一	一	一	一	二
九月	一九	一六	一三	一三	三五	五十年以上滿六十年	二	二	二	二	四
十月	二二	一九	一四	一四	三三	六十年以上滿七十年	二	二	二	二	四
十一月	一四	一八	一三	一三	三三	七十年以上滿八十年	三	三	三	三	六
十二月	一八	二五	一三	一三	四三	八十年以上滿九十年	三	三	三	三	六
合計	二二	二九	二二	二二	四四〇	九十年以上	二	二	二	二	四
合計	二二	二九	二二	二二	四四〇	年齢不詳	二	二	二	二	四

第三〇四 八種傳染病ノ一 明治三十六年

島名	赤痢		實布瑤里亞		合計	
	患	死	患	死	患	死
大島	*	-	-	-	*	-
利島	-	-	-	-	-	-
新島	-	-	-	-	-	-
神津島	-	-	-	-	-	-
三宅島	-	-	-	-	-	-
御藏島	-	-	-	-	-	-
八丈島	-	-	-	-	-	-
合計	三	-	-	-	三	-

一八種傳染病ノ内虎列刺、腸窒扶私、發疹窒扶私、痘瘡、猩紅熱及ペストハ患者ナキヲ以テ之ヲ省ク次表亦同シ
*印ハ赤痢疑似症患者ナリ

第三〇五 八種傳染病ノ二 明治三十六年

月別	赤痢		實布瑤里亞		合計	
	患	死	患	死	患	死
一月	-	-	-	-	-	-
二月	-	-	-	-	-	-
三月	-	-	-	-	-	-
四月	-	-	-	-	-	-
五月	-	-	-	-	-	-
合計	-	-	-	-	-	-

伊豆七島

四五六

四五五

第三一〇 海産物

明治三十六年

種類	大島		神津島		八丈島		青ヶ島	
	数量	金額	数量	金額	数量	金額	数量	金額
米	二九	九二〇	一三	四七〇	一三	四七〇	一三	四七〇
小粟	三三	四四七	三	四〇	三	四〇	三	四〇
粟	五九	一三四	一	一〇	一	一〇	一	一〇
黍	一三	一七〇	一	一〇	一	一〇	一	一〇
大豆	一三	一七〇	一	一〇	一	一〇	一	一〇
甘藷	一三	一七〇	一	一〇	一	一〇	一	一〇
甘藷	一三	一七〇	一	一〇	一	一〇	一	一〇
生糸	一三	一七〇	一	一〇	一	一〇	一	一〇
椿油	一三	一七〇	一	一〇	一	一〇	一	一〇
赤椿	一三	一七〇	一	一〇	一	一〇	一	一〇
薪	一三	一七〇	一	一〇	一	一〇	一	一〇
炭	一三	一七〇	一	一〇	一	一〇	一	一〇
茶	一三	一七〇	一	一〇	一	一〇	一	一〇
牛乳	一三	一七〇	一	一〇	一	一〇	一	一〇
竹	一三	一七〇	一	一〇	一	一〇	一	一〇

第三〇九 農産物

明治三十六年

一本表中利島新島三宅島御藏島ハ漁船ヲ除クノ外材料不備ニ付假リニ卅四年ノ數ヲ掲ク

島名	農業		漁業		兼業	
	戸數	人員	戸數	人員	戸數	人員
大島	一四六一	二七九	一	九	一〇三七	三七八
利島	五三〇	九六	一	九	一〇三七	三七八
新島	三三三	一一二	一	九	一〇三七	三七八
神津島	七二四	一五二	一	九	一〇三七	三七八
三宅島	七三	一六〇	一	九	一〇三七	三七八
御藏島	一四四八	七六七	一	九	一〇三七	三七八
八丈島	一四四八	七六七	一	九	一〇三七	三七八
合計	四、五九二	八一九	六	五三	六、〇四七	一、二八二

第三〇八 農業者、漁業者戸數及人員

明治三十六年十二月三十一日現在

島名	初種		再種		三種		合計
	善感	不善感	善感	不善感	善感	不善感	
大島	一八	二二	一八	二二	一八	二二	一四一
利島	一五	三	一	二	一	二	一六
新島	一	三	一	二	一	二	一六
神津島	一	三	一	二	一	二	一六
三宅島	一	三	一	二	一	二	一六
御藏島	一	三	一	二	一	二	一六
八丈島	一	三	一	二	一	二	一六
合計	三五三	一三八	四九一	一〇七	一七八	二九六	一、二八二

第三一 土地建物船舶ノ賣買

明治三十六年中

一 利島、三宅島ハ材料未到着ニ付之ヲ省ク

種	類	大島	新島	神津島	御藏島	八丈島	青ヶ島
鯨	鯨	五〇〇〇		一八〇六三〇		一〇、九五〇	四七、二〇〇
鱈	鱈					一〇、七三三	二五、〇〇〇
干鱈	干鱈					二六、〇〇〇	二〇、〇〇〇
饅頭	饅頭					四、四〇〇	二八
イ	イ						
布	布						
鹽	鹽						
鮪	鮪						
鹽	鹽						
鯛	鯛						
青鯛	青鯛						
乾角	乾角						
島角	島角						
海魚	海魚						
カ	カ						
雜	雜						

種	類	大島	新島	神津島	御藏島	八丈島	青ヶ島
目鱈	目鱈	六三七					
赤鱈	赤鱈	四八〇					
鯨	鯨	一、一〇〇					
赤鯨	赤鯨	一〇、九八〇					
鯨	鯨	四四、九〇三					
鯨	鯨	八三三					
鯨	鯨	二、五三三					
鯨	鯨	二、二六〇三					
鯨	鯨	五、二四八					
鯨	鯨	七、二一〇					
鯨	鯨	三、三一九					
鯨	鯨	一、五〇〇					
鯨	鯨	八、〇〇〇					
鯨	鯨	九、九〇〇					
鯨	鯨	九、三三五					
鯨	鯨	二、三三三					
鯨	鯨	八、八〇〇					
鯨	鯨	一、三三三					
鯨	鯨	二、二五七					
鯨	鯨	五、七六二					
鯨	鯨	二、八〇〇					
鯨	鯨	一、四六九					
鯨	鯨	八、一九九					
鯨	鯨	三、四三、三八七					
鯨	鯨	二、五〇〇〇					
鯨	鯨	一、五五〇					
鯨	鯨	四、〇〇〇					
鯨	鯨	二、四、一二五					
鯨	鯨	一、五〇〇					
鯨	鯨	三、三三八					
鯨	鯨	一、八〇、六三〇					
鯨	鯨	二、五〇					
鯨	鯨	五〇					
鯨	鯨	三、五〇					
鯨	鯨	八、八〇					
鯨	鯨	二、三三三					
鯨	鯨	九、九〇〇					
鯨	鯨	二、〇〇〇					
鯨	鯨	四、六〇〇					
鯨	鯨	六、六〇〇					
鯨	鯨	四、一〇〇九					
鯨	鯨	四、七五					
鯨	鯨	二、五〇〇					
鯨	鯨	四、二五					
鯨	鯨	五、九五〇					
鯨	鯨	七					
鯨	鯨	二、〇〇〇					
鯨	鯨	四、六〇〇					
鯨	鯨	五〇					

廳名	土地		建物		船舶		合計	
	金高	口數	金高	口數	金高	口數	金高	口數
東京區裁判所大島出張所	三三三、二一八〇	一〇六	二五、〇〇〇	一	三三三、八一八〇	一〇七		
全波浮出張所	八八三、七〇〇	二九	三五、〇〇〇	一	九一八、七〇〇	三〇		
新島區裁判所	一六二、〇一六〇	七	三五、〇〇〇	一	一九七、〇一六〇	八		
全三宅島出張所	二一七、三〇〇〇	五四	一〇〇、〇〇〇	二	三二七、三〇〇〇	五六		
八丈島區裁判所	一〇、四七九、四九〇	三三三	一六五、〇〇〇	六	一〇、六四四、四九〇	三三九		
全中之郷出張所	四、五四二、〇〇〇	一八二	一四五、〇〇〇	五	四、六八七、〇〇〇	一八七		
合計	三三〇、一五三〇	七〇一	四七〇、〇〇〇	一五	三三〇、四八三、〇〇〇	七一六		

第三二二

土地建物船舶ノ質入抵當

明治三十六年

廳名	土地		建物		船舶		合計	
	金高	口數	金高	口數	金高	口數	金高	口數
東京區裁判所大島出張所	一五〇、六八六、八五	一三三	一七五、〇〇〇	一	一五〇、八六一、八五	一三四		
全波浮出張所	三三三、四二二、一一	四〇			三三三、四二二、一一	四〇		
新島區裁判所	七四六、〇〇〇	九	六五、〇〇〇	一	八一一、〇〇〇	一〇		
全三宅島出張所	一八六、二三四二	一四	六五、〇〇〇	一	二五一、二三四二	一五		
八丈島區裁判所	六、一七四、三三五	五〇	三〇〇、〇〇〇	二	六、四七四、三三五	五二		
全中之郷出張所	一〇、一八九、三〇〇	一〇四	六五、〇〇〇	二	一〇、二五四、三〇〇	一〇六		
合計	三三三、八二一、八七三	三三〇	一七五、五〇〇	五	三三三、九九七、三七三	三三五		

第三二三

郵便及小包郵便

明治三十六年度

局名	所在	郵便受取所數	切手賣下所數	郵便函		郵便物數		小包郵便	
				柱函	掛函	集信	配信	引受	配達
大島	伊豆國大島新島村四番地	六	六	一	一	六三、三九九	七六、三二二	四八三	九三九
波浮	全大島波浮港一番地	二	二	一	一	二七、五二	二五、三八〇	三三九	三九三
新島	全新島本村一番地	四	四	一	一	九五、三三三	一八一、六六三	一三四	四七四
三宅	全三宅島神着村一番地	二	二	一	一	六六、七四	九五四	一〇七	一四一
八丈	全八丈島三根村四十一番戶	一	一	一	一	二、〇四六	三〇、四一〇	八二	八五
御藏	全御藏島字中里六番戶	一	一	一	一	一、八〇四	五四	八二	七六
合計	計	三	三	一	一	三三〇、〇〇〇	三三〇、〇〇〇	一、五六一	二、七三三

第三二四

郵便爲替

明治三十六年度

局所名	振出金額	拂渡額	取立金額	拂渡額
八丈	二二、七四八、四五九	一三、三三八、五六九	一六、九二七、二	三〇、〇〇〇
波浮	一〇、五一〇、七八三	八、九八五、八四七	三三、九四六、七	
新島	五、三三八、九三三	三、一八六、四九三	二六、八二〇、三	
三宅	四、六九九、六六三	二、〇二七、一六四	四三、〇二七、五	
御藏	一、一六二、〇五五	八三、四八〇	三四、一九八	
合計	六四、六七七、九二〇	四〇、三〇三、五八九	一六七、一六三	三七、五〇〇

第三一五 郵便貯金

明治三十六年度

局所名	預入金		人員	年度末現在
	額	員		
大島	二七二六・六〇六	三三〇		二七二四・五二九
八丈	一七三四・六九五	三五六		二六二七・九三八
波浮	一三三四・六一八	九四		九七七・五六六
新島	七八五・四三三	二六三		九八八・四八四
三宅	二七六・一六七	一一七		三二六・五五六
御藏	七二四・七〇四	一六九		一、八九九・二三七
合計	七、四八二・三三三	一、三三九		九、五五四・二一〇

第三一六 國稅收入

明治三十六年度(決算)

島名	地租		酒精營業稅		營業稅		賣藥稅		所得稅		鑛業稅		狩獵稅		合計
	人員金額	人員金額	人員金額	人員金額	人員金額	人員金額	人員金額	人員金額	人員金額	人員金額	人員金額	人員金額	人員金額	人員金額	
大島	六二二・三九三	一五七八・一〇〇	一八〇・五〇〇											二、三八二・五三三	
利島	二二		一七・三七〇											一、七三七・〇	
新島	二		八・二九〇											一、八一〇・三	
神島	九九九・三													一、〇一六・三四九	
三宅	四〇・九四													四〇・九四	
御藏	二七、一〇一・六三・四九													二、〇一六・三四九	
八丈	四三、一〇九・二・七四九													一、二九四・二六九	
合計	一、五七八・一〇〇	一、四	四三、七一一・〇											五、八	

第三一七 地租ノ類別

明治三十六年度(決算)

島名	田		畑		山林原野雜種地租		合計
	上黃納	合系納	上黃納	合系納	合系納	上黃納	
大島	反	圓	反	圓	反	圓	七六・七二七
利島	反	圓	反	圓	反	圓	三、六四一
新島	反	圓	反	圓	反	圓	三、三一九
神島	反	圓	反	圓	反	圓	九、九五五
三宅	反	圓	反	圓	反	圓	四、四二〇
御藏	反	圓	反	圓	反	圓	四、〇九四
八丈	反	圓	反	圓	反	圓	三、三六七・〇
合計	四四	二〇	六〇	一〇五	五	一〇四	二〇、六三六

第三一八 神社及寺院

明治三十六年十二月三十一日現在

島名	神社		寺院		合計
	府社	郷社	淨土	日蓮	
大島	二	八	八	六	一五
利島	二	三	二	一	八
新島	二	三	二	一	八
三宅	二	三	二	一	八
神島	二	三	二	一	八
御藏	二	三	二	一	八
八丈	二	三	二	一	八
合計	一四	二五	二五	一六	六〇

一 神職ハ府社神津島ニ五人郷社大島ニ一人利島ニ二人新島ニ七人三宅島ニ二人御藏島ニ一人無格社八丈島ニ一人又任職ハ淨土宗大島ニ一人神津島ニ一人三宅島ニ四人八丈島ニ一人曹洞宗大島ニ二人日蓮宗大島ニ一人利島ニ二人新島ニ一人三宅島ニ一人アリ

明治三十八年三月廿八日印刷
明治三十八年五月十八日發行

東京府廳

印刷者 東京市京橋區瀧山町七番地
小川 邦 孝

印刷所 東京市京橋區瀧山町七番地
東京製本合資會社

(電話新橋七百九十五番)

9A 91





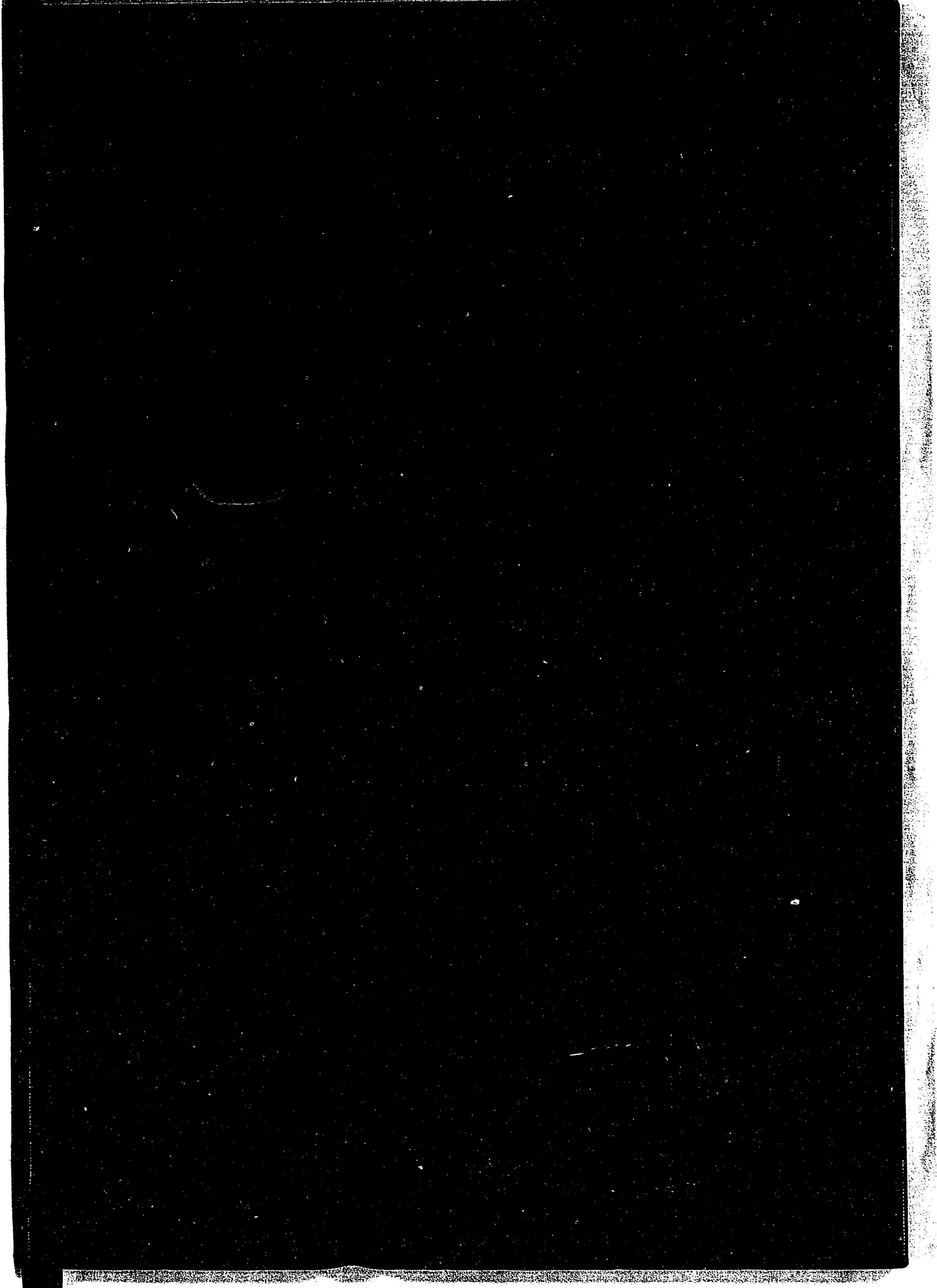

14.4
13

