

以呂
廣益定絛鏡
下

特57
517



五体以呂波

此ノ内チニ無キ文字ハハへん
ヲくらクむりトチ寄セ合スヘシ

行々
楷書
行書
草書

角字

位



位



井



井



居



伊



市



市



市



美術
應用
萬職新雛形

甲斐山久三郎編



割附模様

七 庚 零 純 養 雀 ろ さ ね

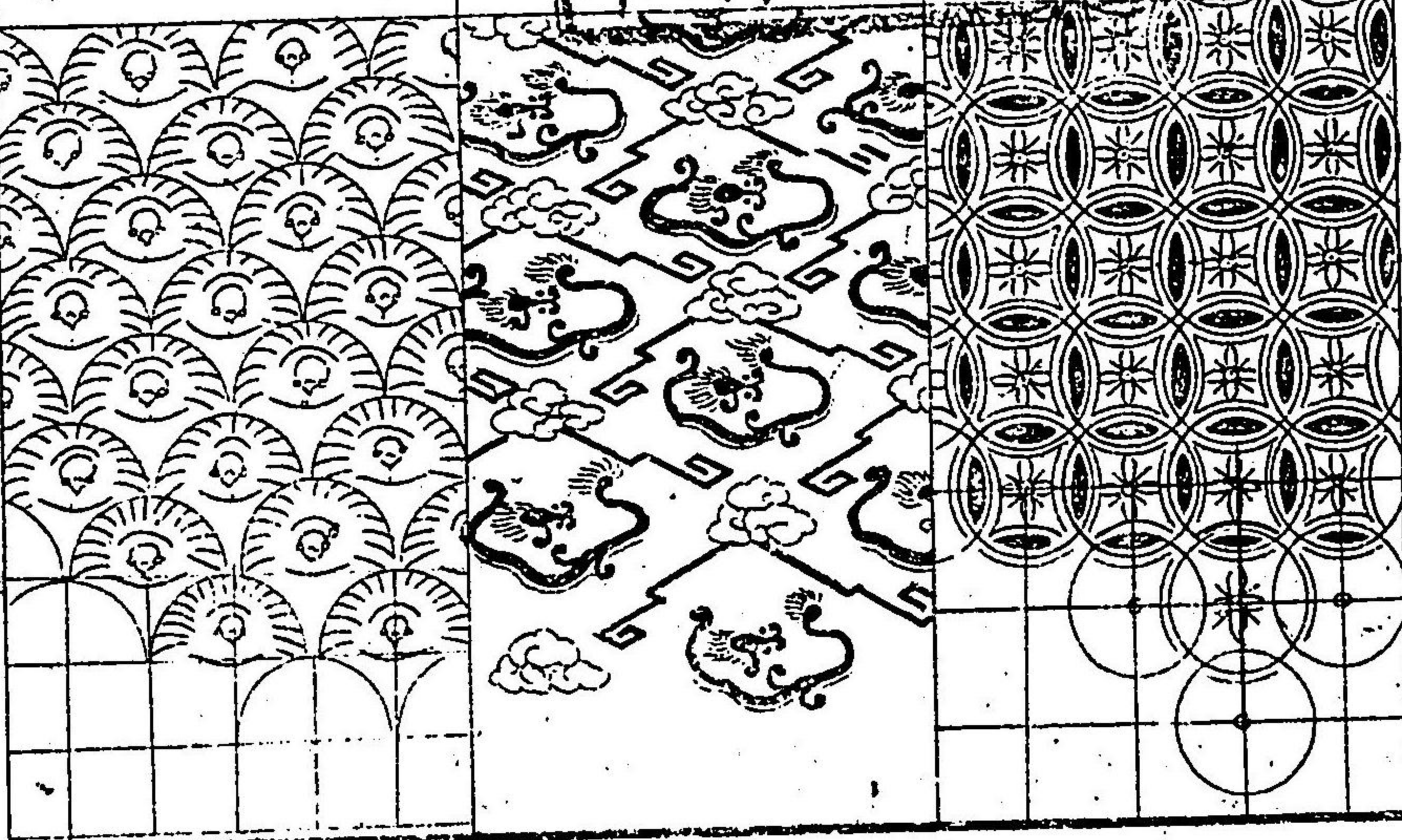

羽 <small>ウ</small>	羽 <small>ト</small>	場 <small>ヨウ</small>	均 <small>クニ</small>	六 <small>リッ</small>	久 <small>ク</small>	樓 <small>ロウ</small>	樓 <small>ロウ</small>	槽 <small>ソウ</small>	槽 <small>ソウ</small>	呂 <small>リョ</small>	呂 <small>リョ</small>
羽	羽	場	均	六	久	樓	樓	槽	槽	呂	呂
羽	羽	場	均	六	久	樓	樓	槽	槽	呂	呂

波 海 青 菱 平 葉 盤 字 万 菱 花 子 丁

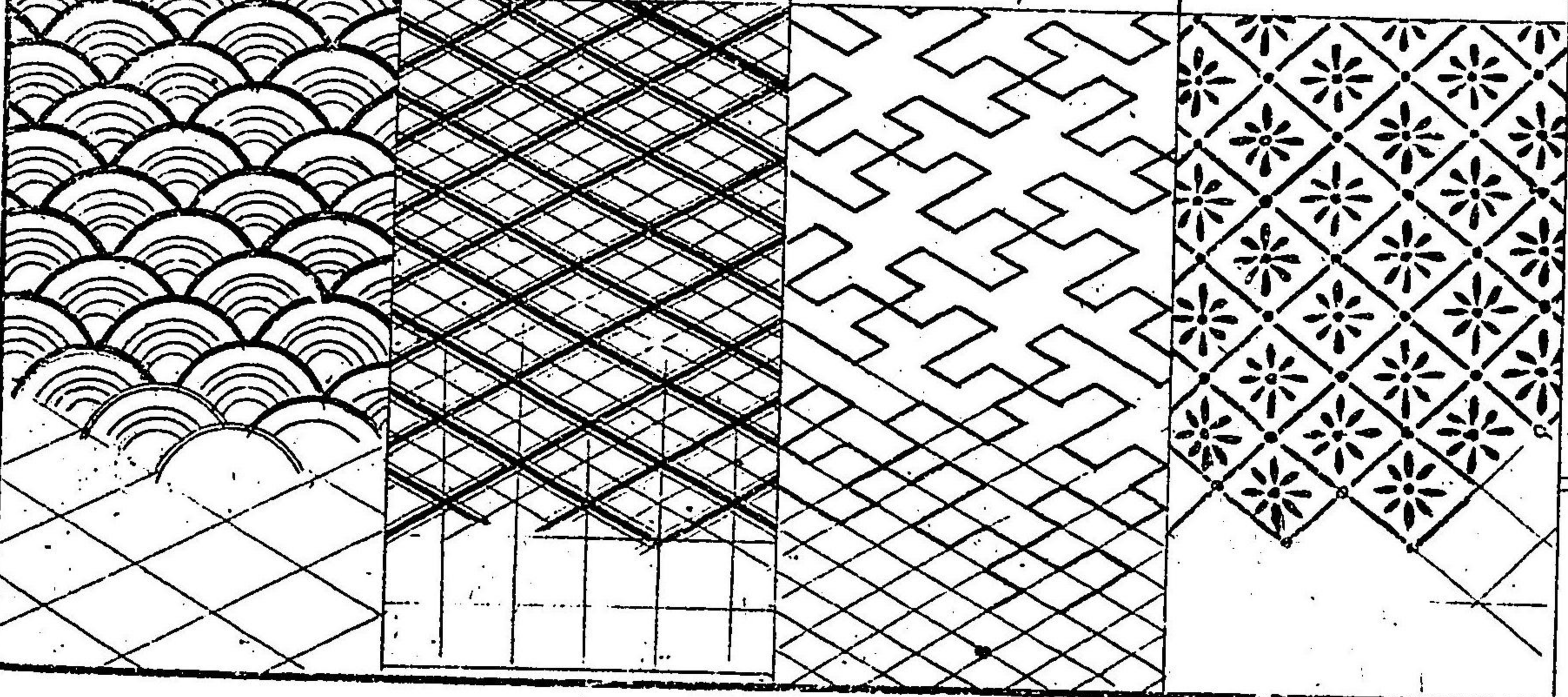

蕒 <small>セン</small>	蕒 <small>セン</small>	仁 <small>ニ</small>	仁 <small>ニ</small>	播 <small>ハ</small>	播 <small>ハ</small>	春 <small>ハル</small>	春 <small>ハル</small>	方 <small>カタ</small>	方 <small>カタ</small>	葉 <small>エフ</small>	葉 <small>エフ</small>
蕒	蕒	仁	仁	播	播	春	春	方	方	葉	葉
蕒	蕒	仁	仁	播	播	春	春	方	方	葉	葉

菱 州 壺 花 丸 角 甲 龜 門 沙 昆 札 吉 小

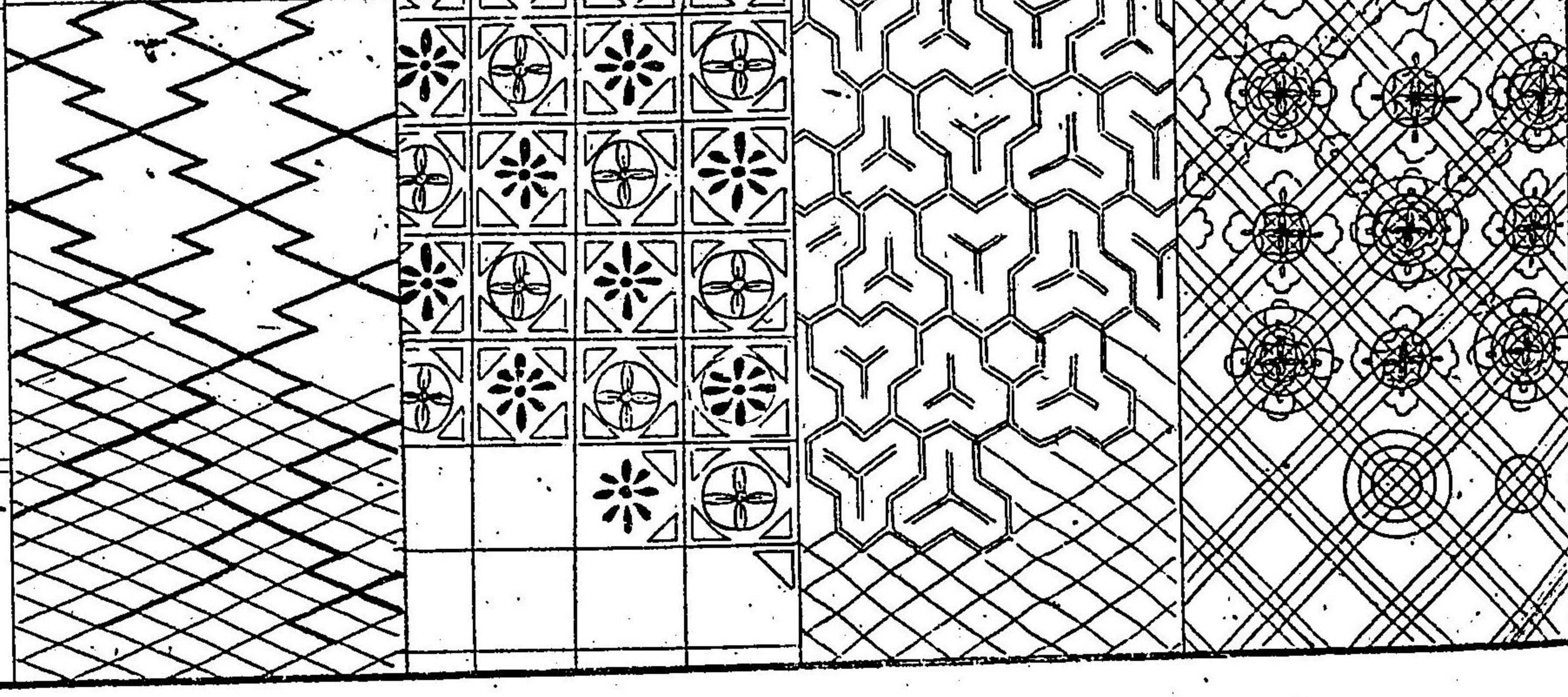

古代

平 <small>ヒラ</small>	平 <small>ヒラ</small>	部 <small>ウベ</small>	於 <small>オ</small>	邊 <small>ヘリ</small>	色 <small>イロ</small>	奉 <small>ホウ</small>	奉 <small>ホウ</small>	穗 <small>ホ</small>	穗 <small>ホ</small>	保 <small>ホ</small>	係 <small>ケイ</small>
平 <small>ヒラ</small>	平 <small>ヒラ</small>	部 <small>ウベ</small>	於 <small>オ</small>	邊 <small>ヘリ</small>	色 <small>イロ</small>	奉 <small>ホウ</small>	奉 <small>ホウ</small>	穗 <small>ホ</small>	穗 <small>ホ</small>	保 <small>ホ</small>	係 <small>ケイ</small>

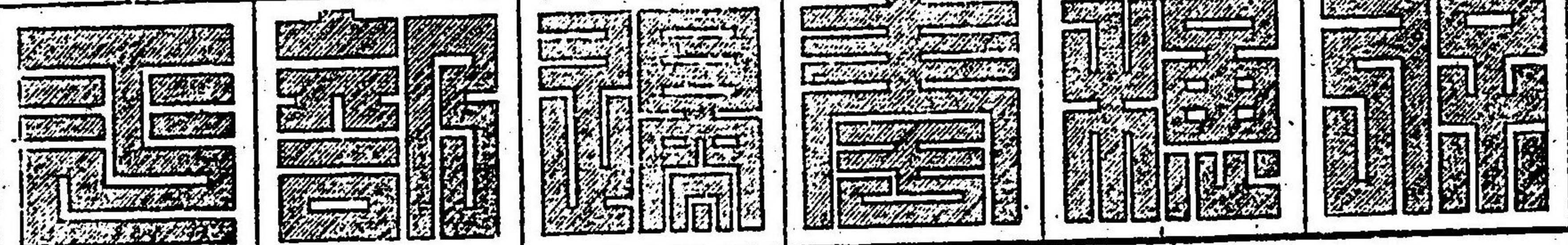

さあまの寸 為千の波 菱倉房 きすご意三

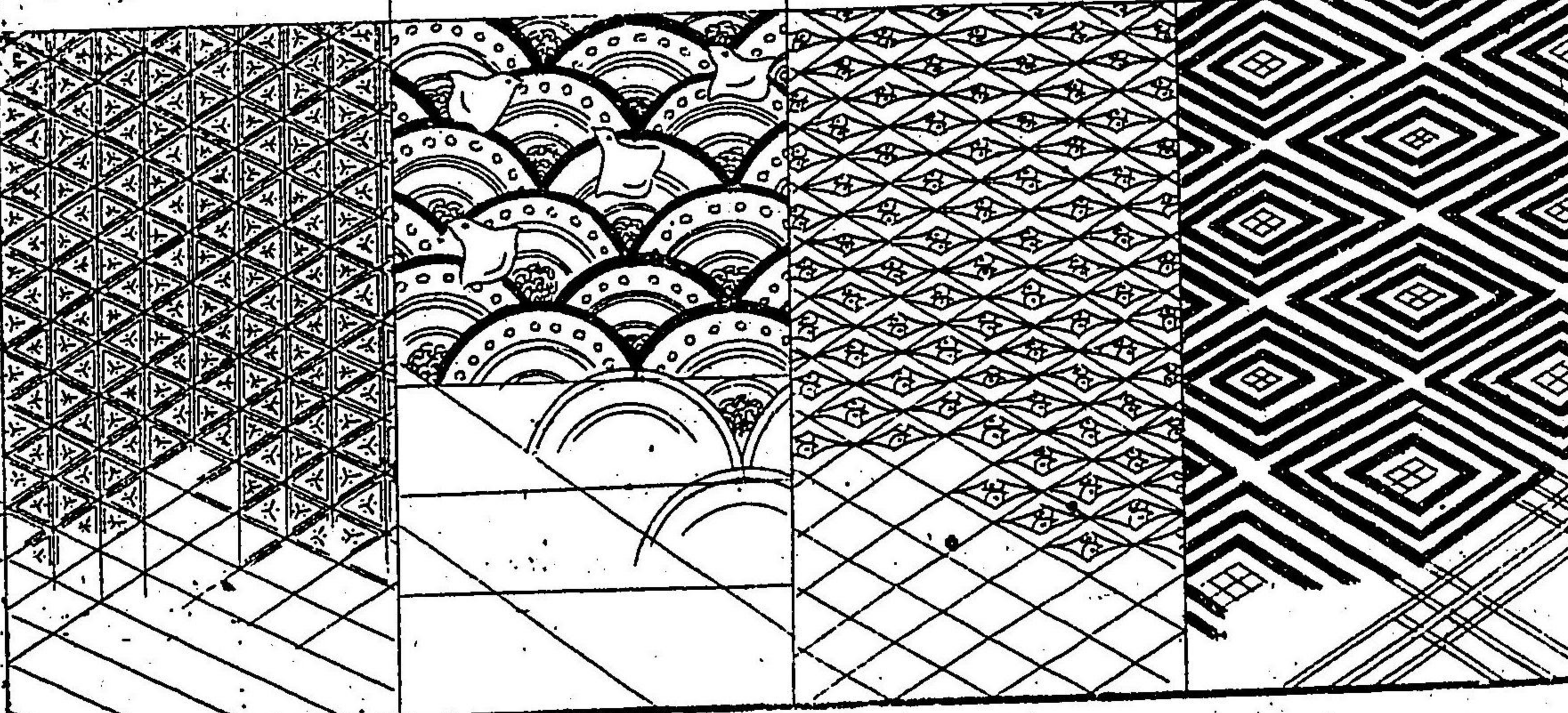

帆 <small>ファン</small>	帆 <small>ファン</small>	慕 <small>モ</small>	慕 <small>モ</small>	錦 <small>キン</small>	錦 <small>キン</small>	握 <small>ウチ</small>	握 <small>ウチ</small>	西 <small>サイ</small>	為 <small>ホ</small>	庭 <small>テイ</small>	庭 <small>テイ</small>
帆 <small>ファン</small>	帆 <small>ファン</small>	慕 <small>モ</small>	慕 <small>モ</small>	錦 <small>キン</small>	錦 <small>キン</small>	握 <small>ウチ</small>	握 <small>ウチ</small>	西 <small>サイ</small>	為 <small>ホ</small>	庭 <small>テイ</small>	庭 <small>テイ</small>

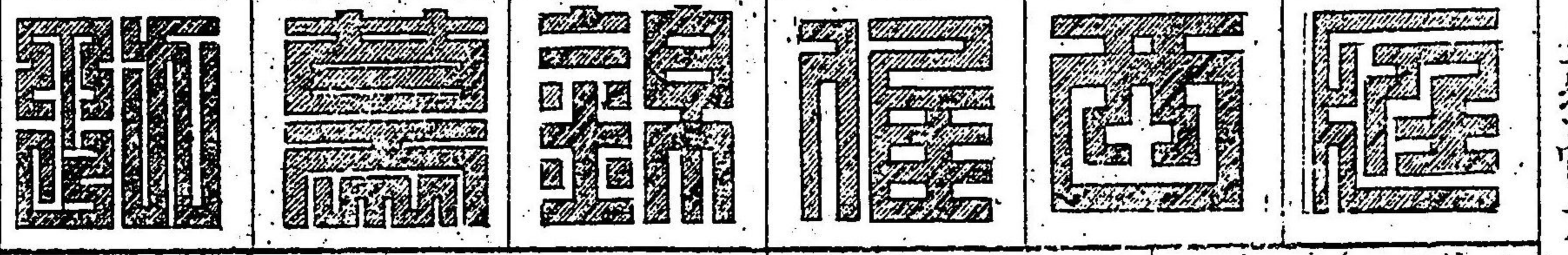

目ごり きが捨の 繫きぬぎく 谷梅 清み

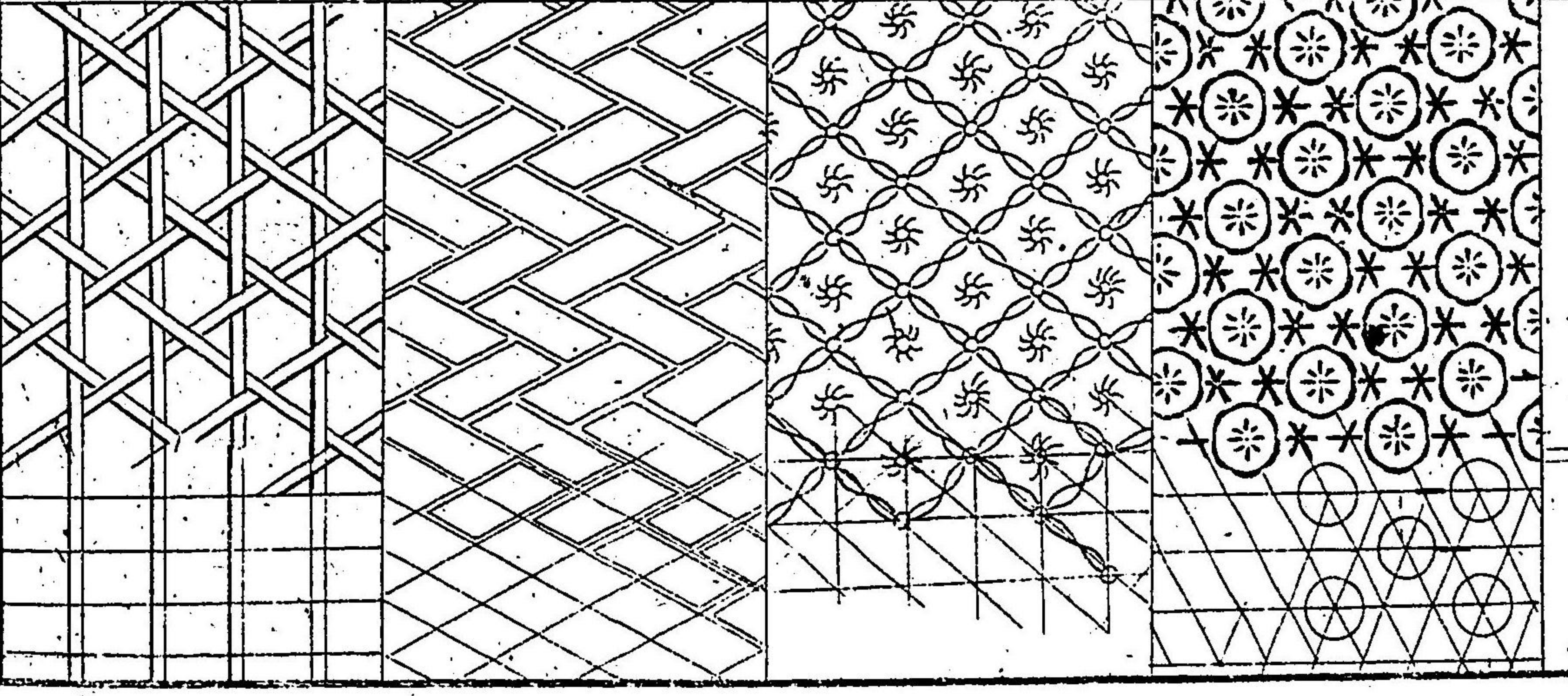

模様 廣 益 終 時 大 全

模様 廣 益 然 性 大 全

豊 <small>トヨ</small>	豊 <small>トヨ</small>	外 <small>ソト</small>	外 <small>ソト</small>	戸 <small>ド</small>	戸 <small>ド</small>	都 <small>ミヤコ</small>	都 <small>ミヤコ</small>	辨 <small>ワカマエ</small>	辨 <small>ワカマエ</small>	瓢 <small>ヒョウ</small>	瓢 <small>ヒョウ</small>
豊	豊	外	外	戸	戸	都	都	辨	辨	瓢	瓢

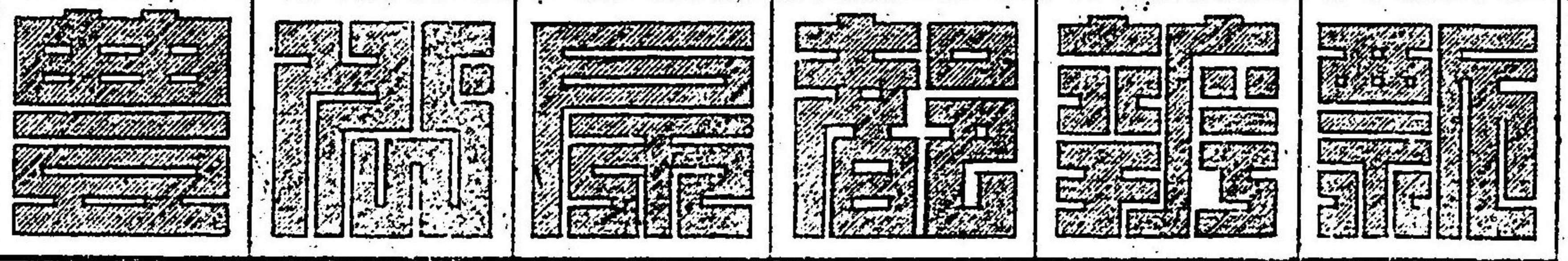

霜 <small>シロ</small>	谷 <small>ヤ</small>	寄 <small>ヨ</small>	形 <small>カタ</small>	箆 <small>ヘラ</small>	輪 <small>ワ</small>	雪 <small>ユキ</small>	葵 <small>アオイ</small>	の	床 <small>トコ</small>
---------------------	--------------------	--------------------	---------------------	---------------------	--------------------	---------------------	----------------------	---	---------------------

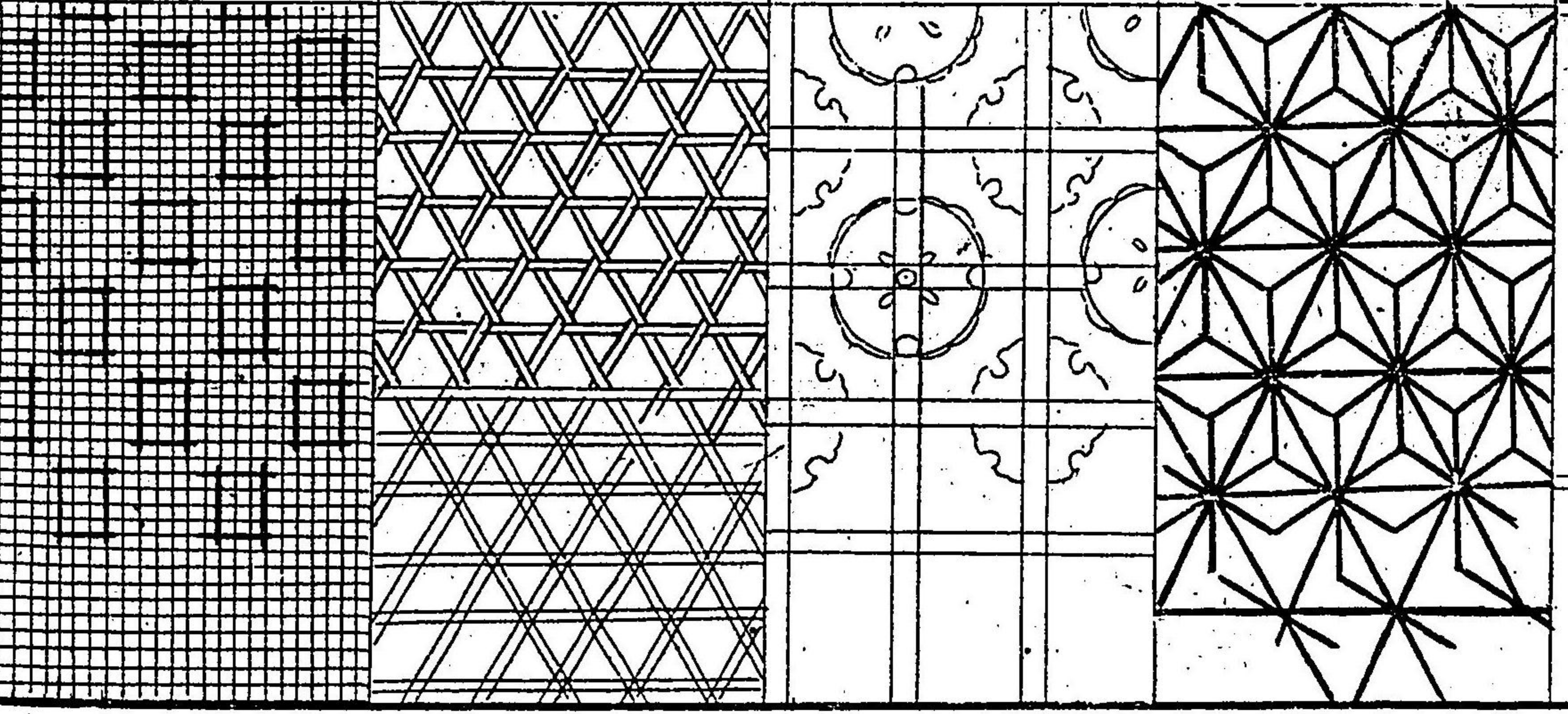

古代 書 文 集

干 <small>カン</small>	干 <small>カン</small>	治 <small>チ</small>	治 <small>チ</small>	地 <small>チ</small>	地 <small>チ</small>	富 <small>フ</small>	富 <small>フ</small>	藤 <small>フジ</small>	藤 <small>フジ</small>	東 <small>ヒガシ</small>	東 <small>ヒガシ</small>
干	干	治	治	地	地	富	富	藤	藤	東	東

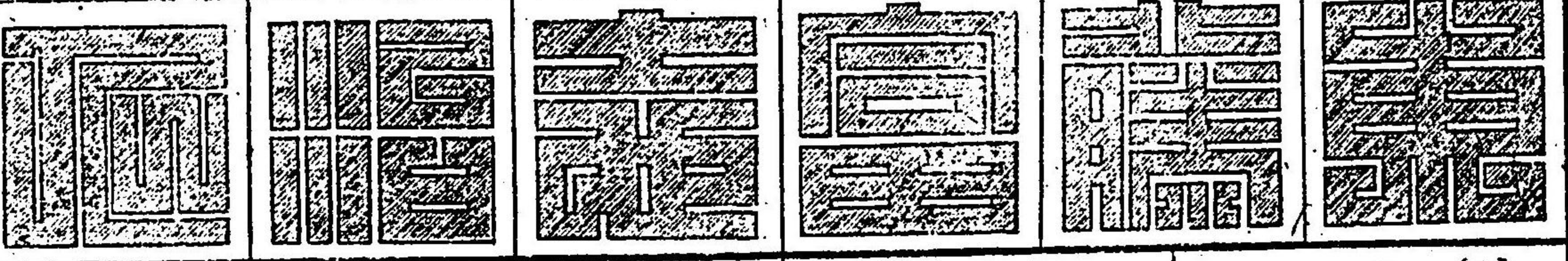

菱 <small>シロ</small>	田 <small>タ</small>	武 <small>ブ</small>	し	び	心	梅	繁 <small>シガラ</small>	字	萬 <small>マン</small>	花 <small>ハナ</small>	系 <small>ケイ</small>	茅 <small>チガハ</small>
---------------------	--------------------	--------------------	---	---	---	---	----------------------	---	---------------------	---------------------	---------------------	----------------------

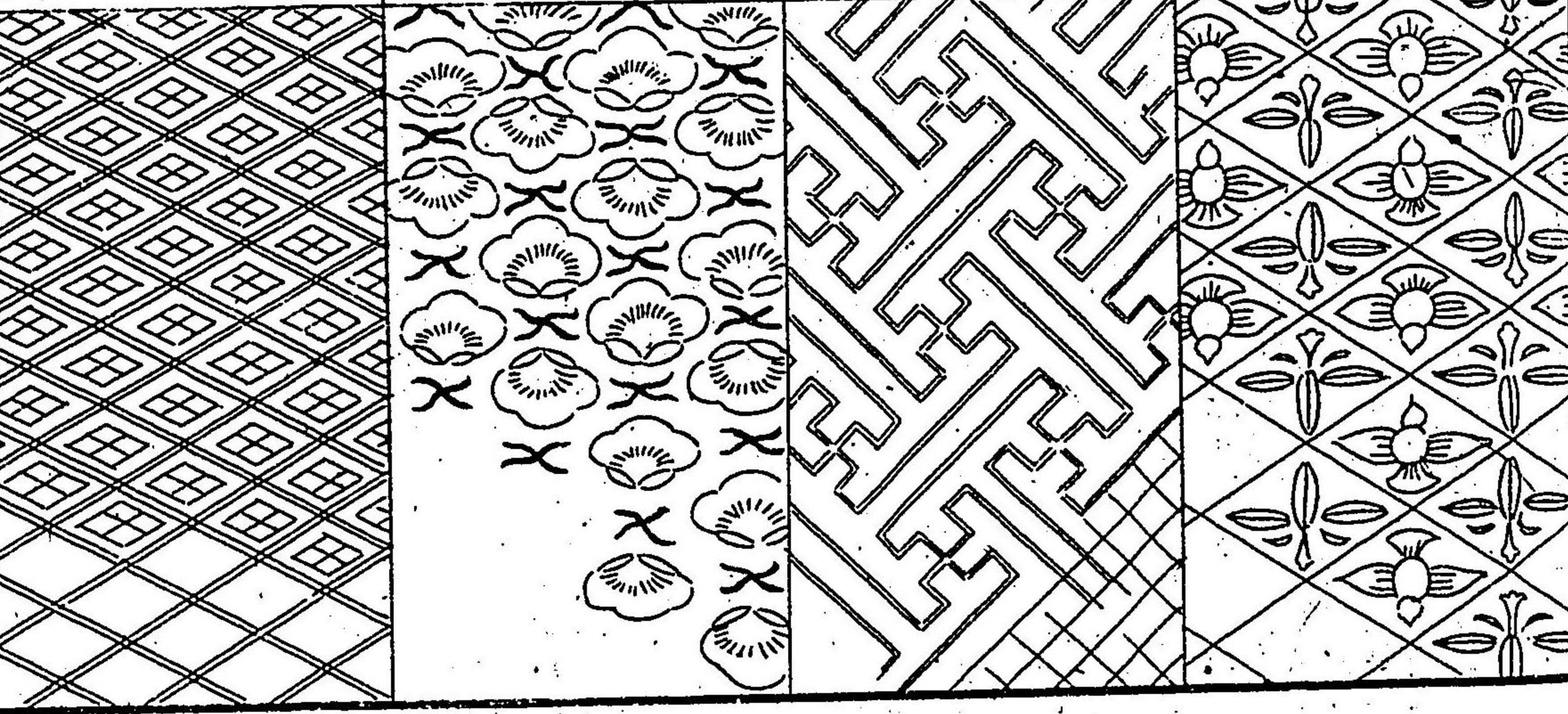

縫	穩	塗	塗	布	布	沼	沼	龍	龍	力	力
縫	繡	塗	塗	布	布	沼	沼	龍	龍	力	力

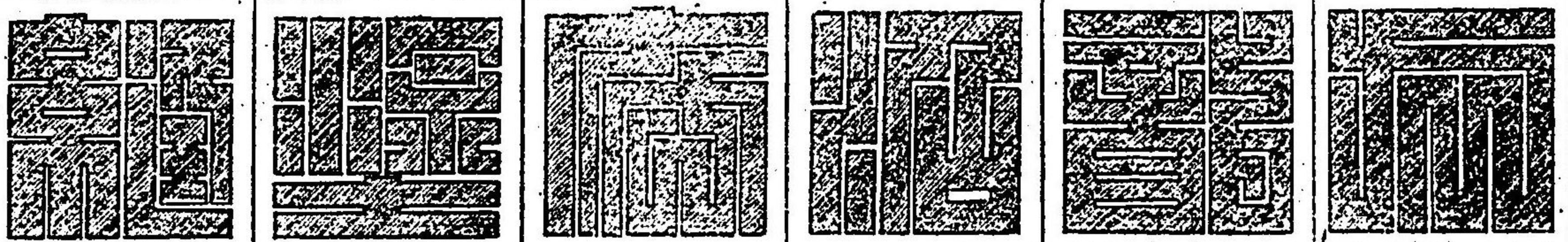

菱雲 崩巢浮 形麟 崩網角

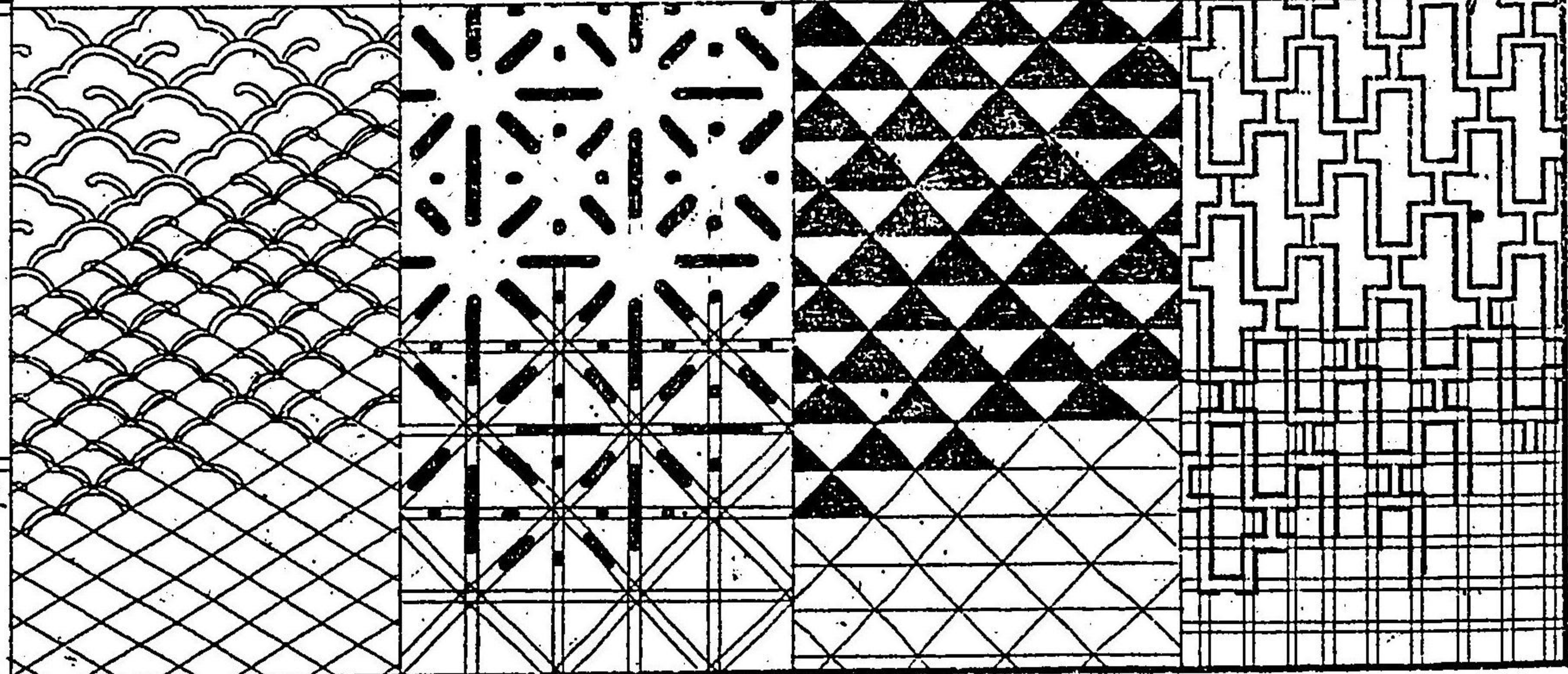

理	理	利	利	里	里	長	長	重	重	忠	忠
理	理	利	利	里	里	長	長	重	重	忠	忠

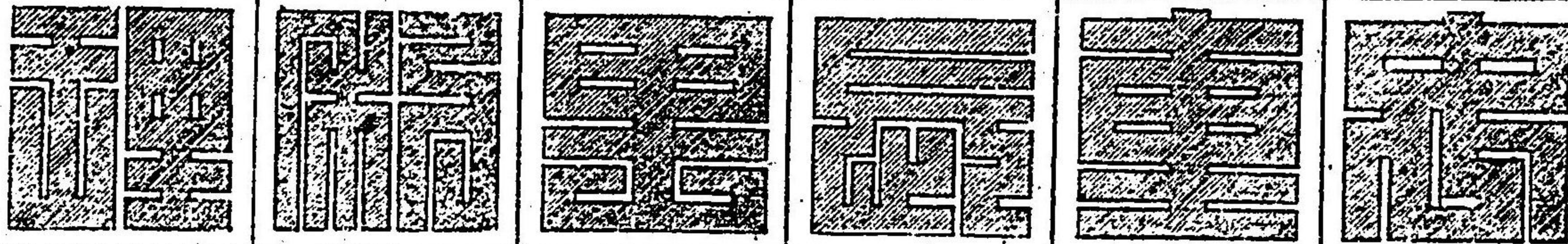

多斤丸依 車ん日瓢 舟 舒 菱ふてい

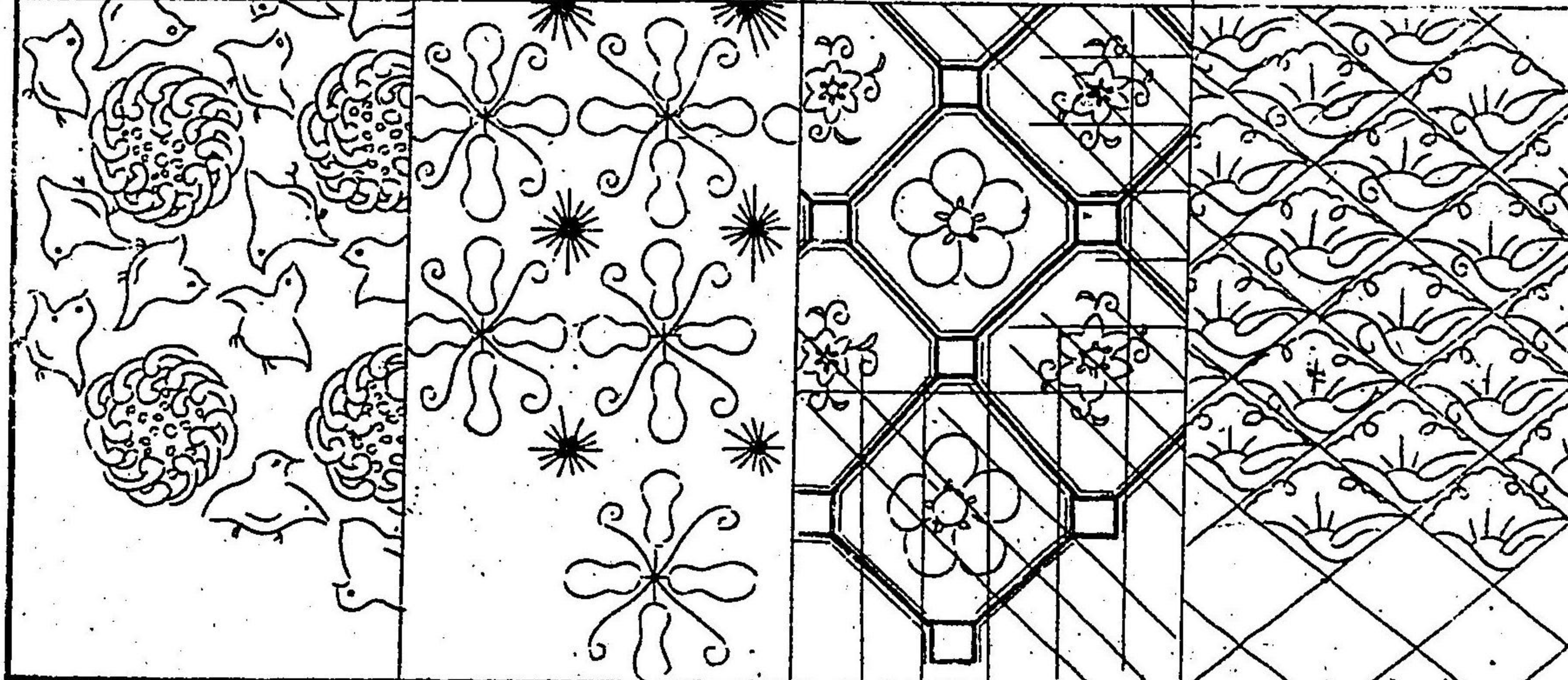

古代

分	分	王	王	輪	輪	和	和	岡	岡	與	與
分	分	王	王	輪	輪	和	和	岡	岡	與	與

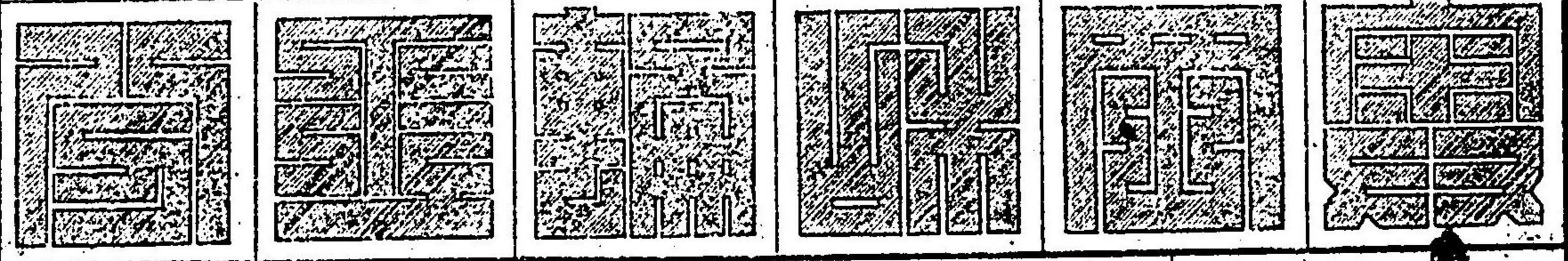

鑿	銅	分	浪海清	ぎなつ字	志心宝
---	---	---	-----	------	-----

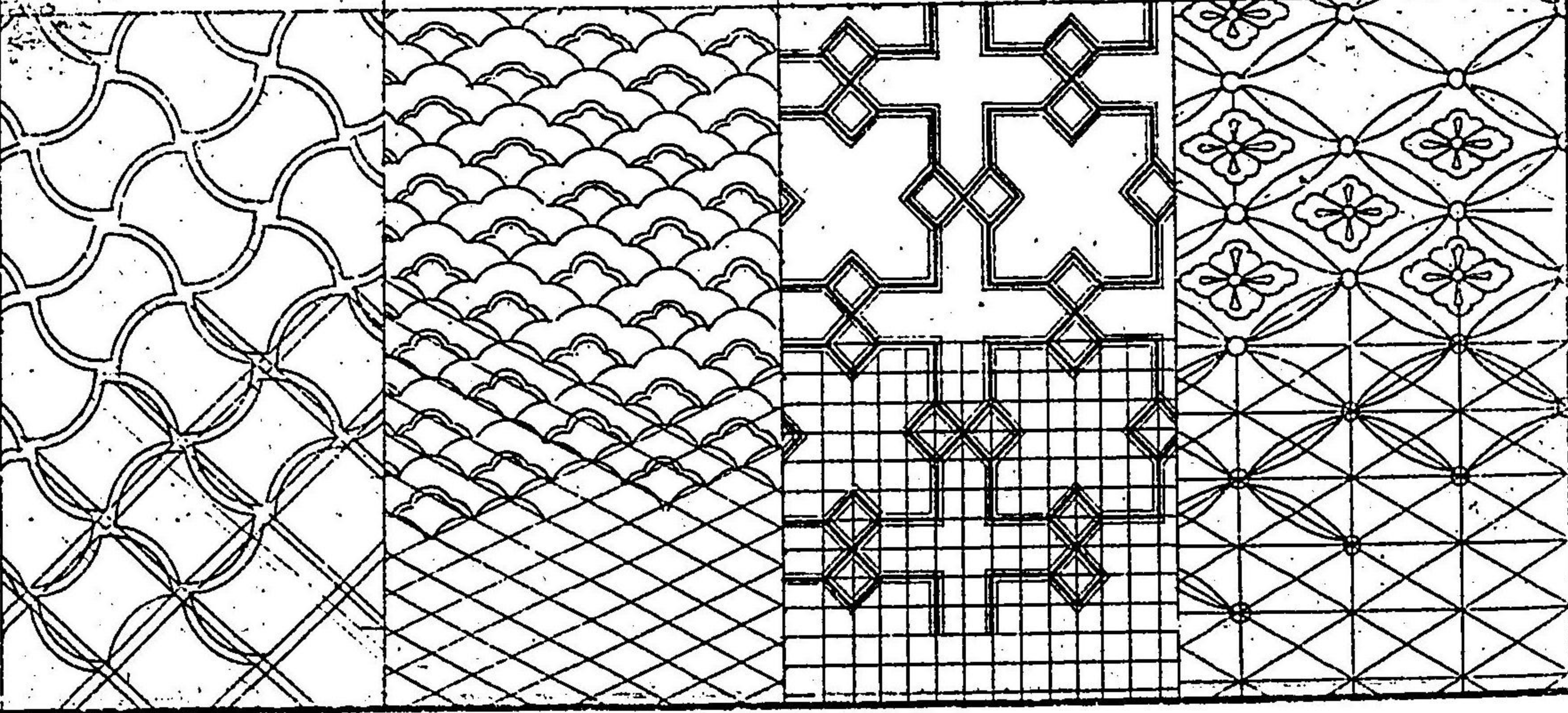

模様層五並約帷大全

亭	亭	小	小	男	男	尾	尾	留	留	貫	貫
亭	亭	小	小	男	男	尾	尾	留	留	貫	貫

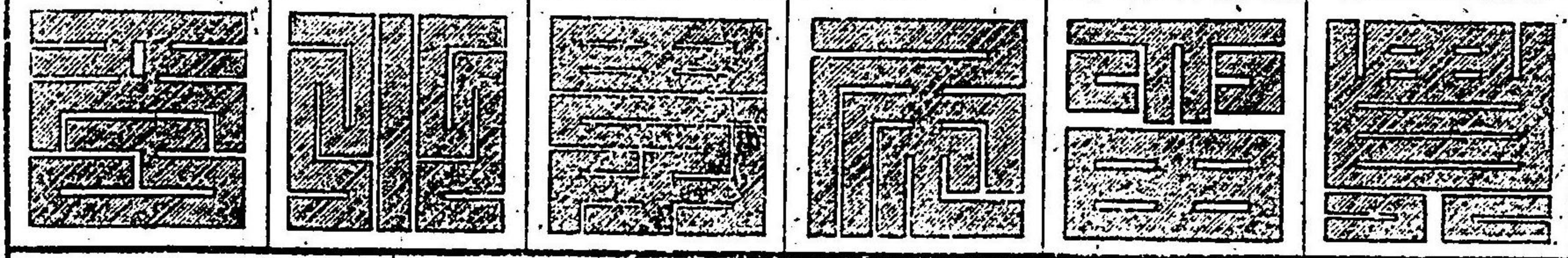

寶	七	りつき	遠輪	涌	立	紅	蜀
---	---	-----	----	---	---	---	---

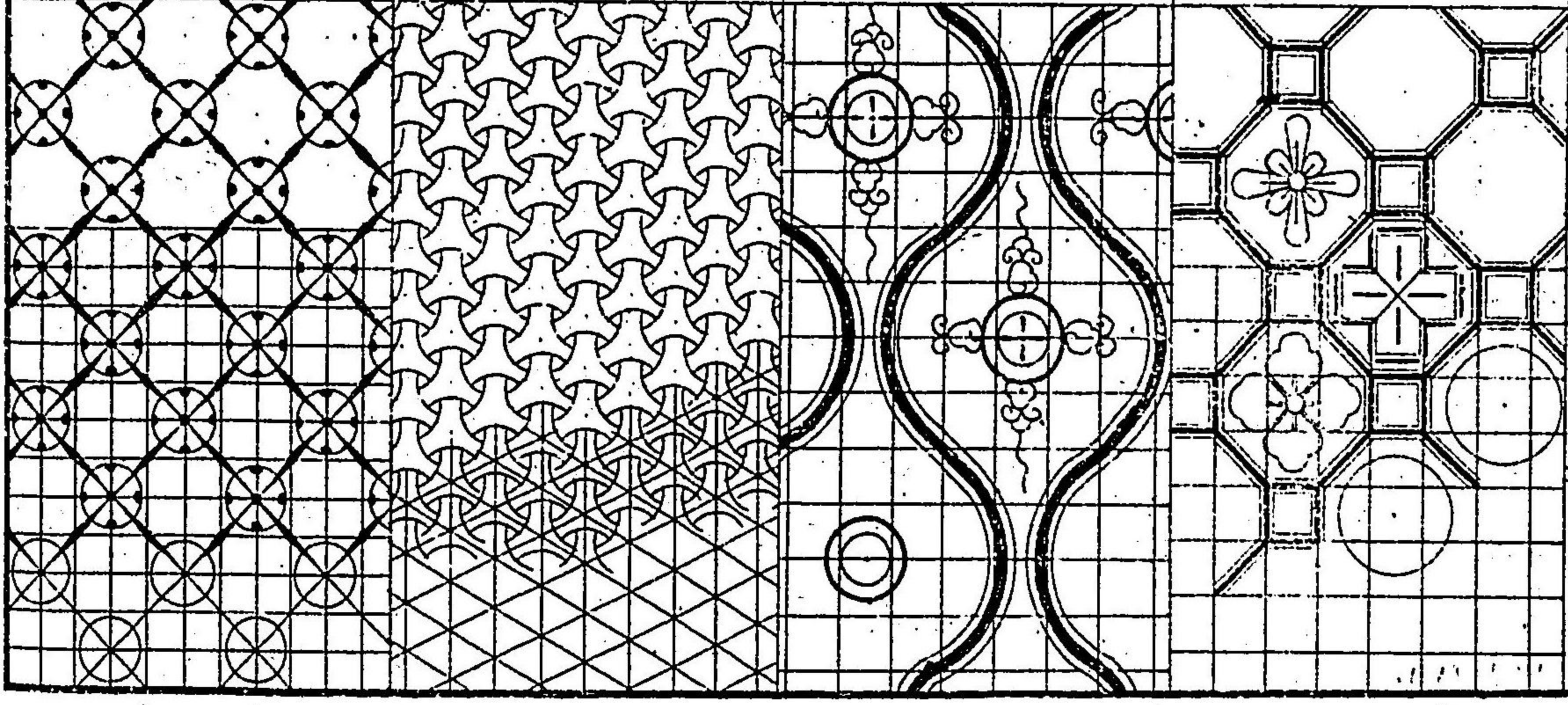

神	神	寒	冬	加	加	賀	賀	嘉	嘉	綿	綿
神	福	寒	寒	加	加	賀	賀	嘉	嘉	綿	綿
[Seal]		[Seal]		[Seal]		[Seal]		[Seal]		[Seal]	

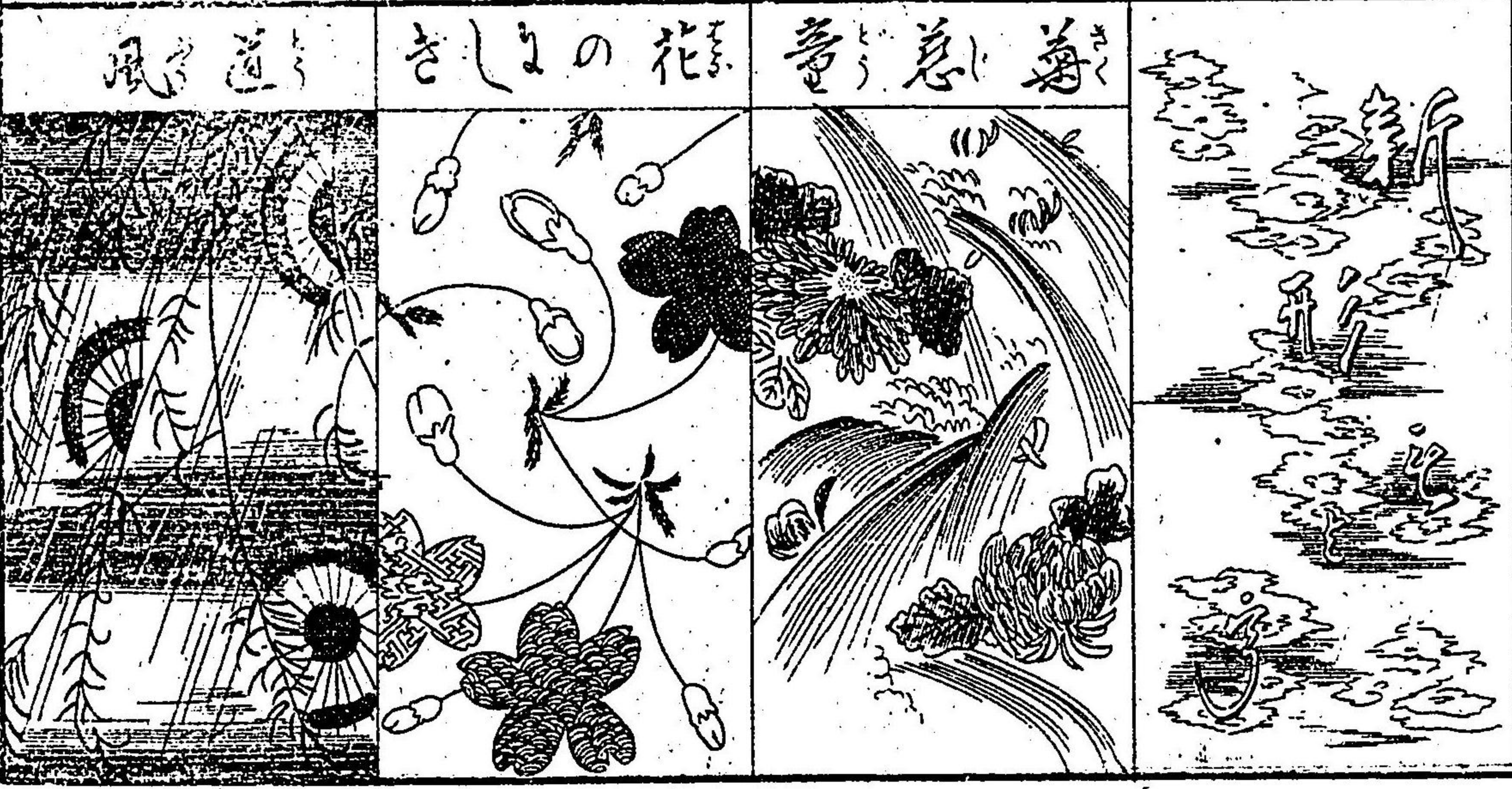

吉	吉	要	要	與	與	川	川	河	河	風	風
吉	吉	要	要	與	與	川	川	河	河	風	風
[Seal]		[Seal]		[Seal]		[Seal]		[Seal]		[Seal]	

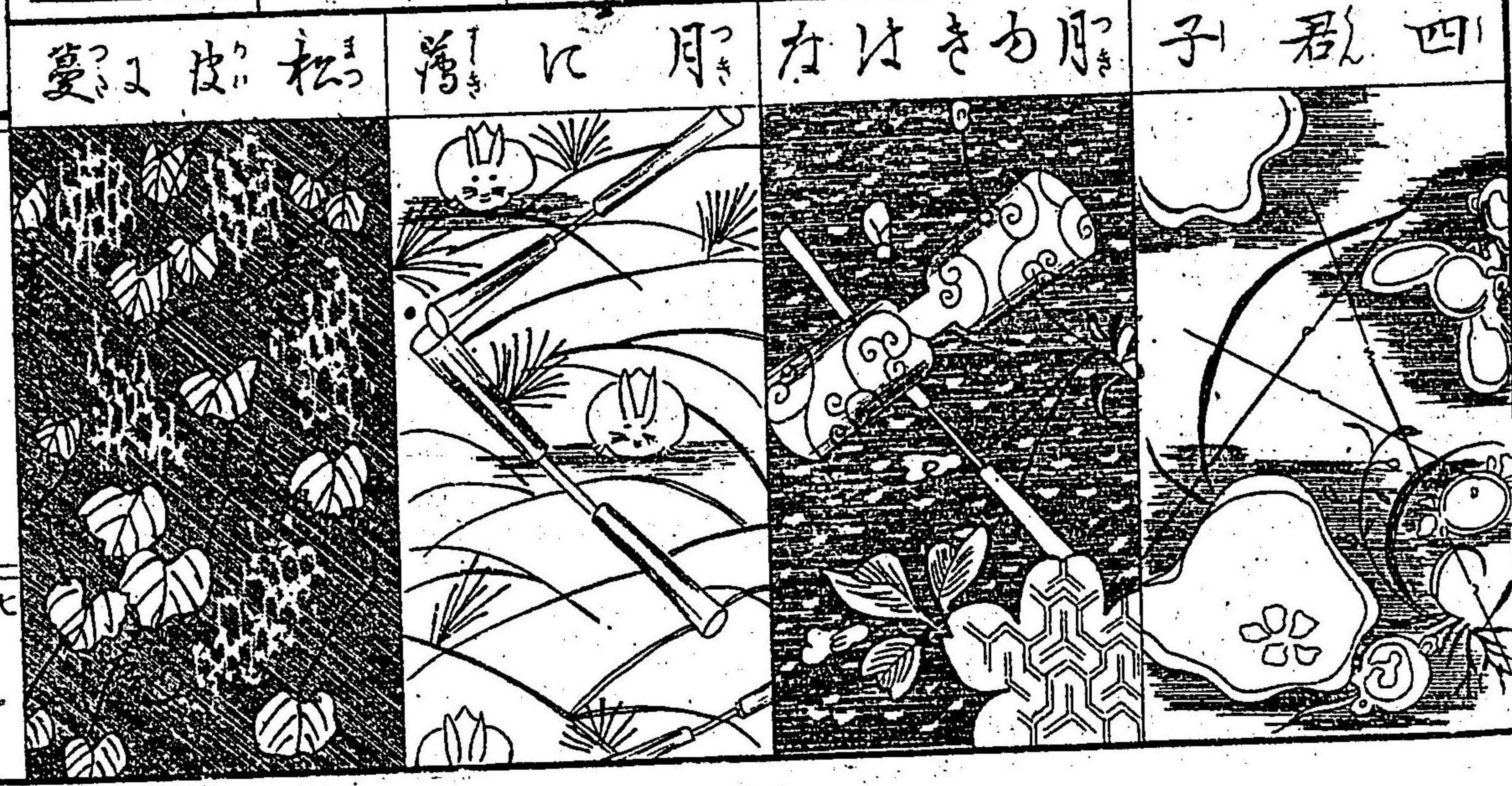

廉 <small>カ</small>	廉 <small>カ</small>	令 <small>カ</small>	令 <small>カ</small>	列 <small>カ</small>	列 <small>カ</small>	禮 <small>カ</small>	禮 <small>カ</small>	竹 <small>カ</small>	竹 <small>カ</small>	種 <small>カ</small>	種 <small>カ</small>
廉	廉	令	令	列	列	禮	禮	竹	竹	種	種

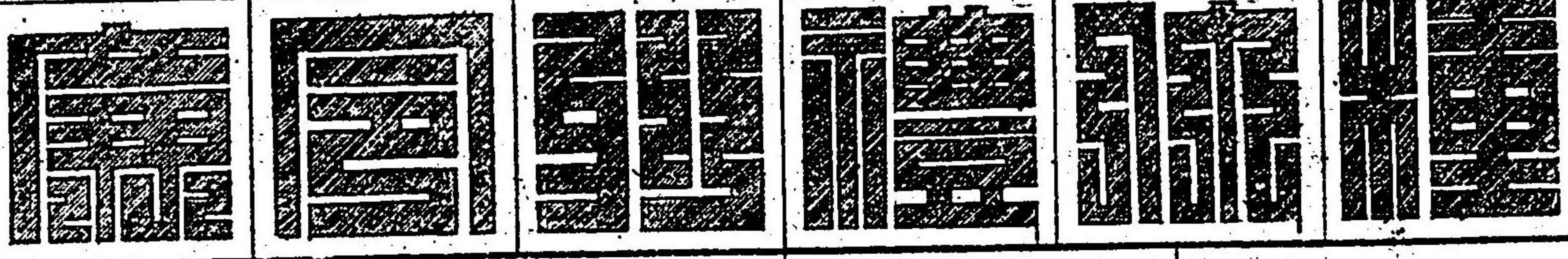

今とぬの雨カ　うとに梅カ　新千あ破カ　川高印カ

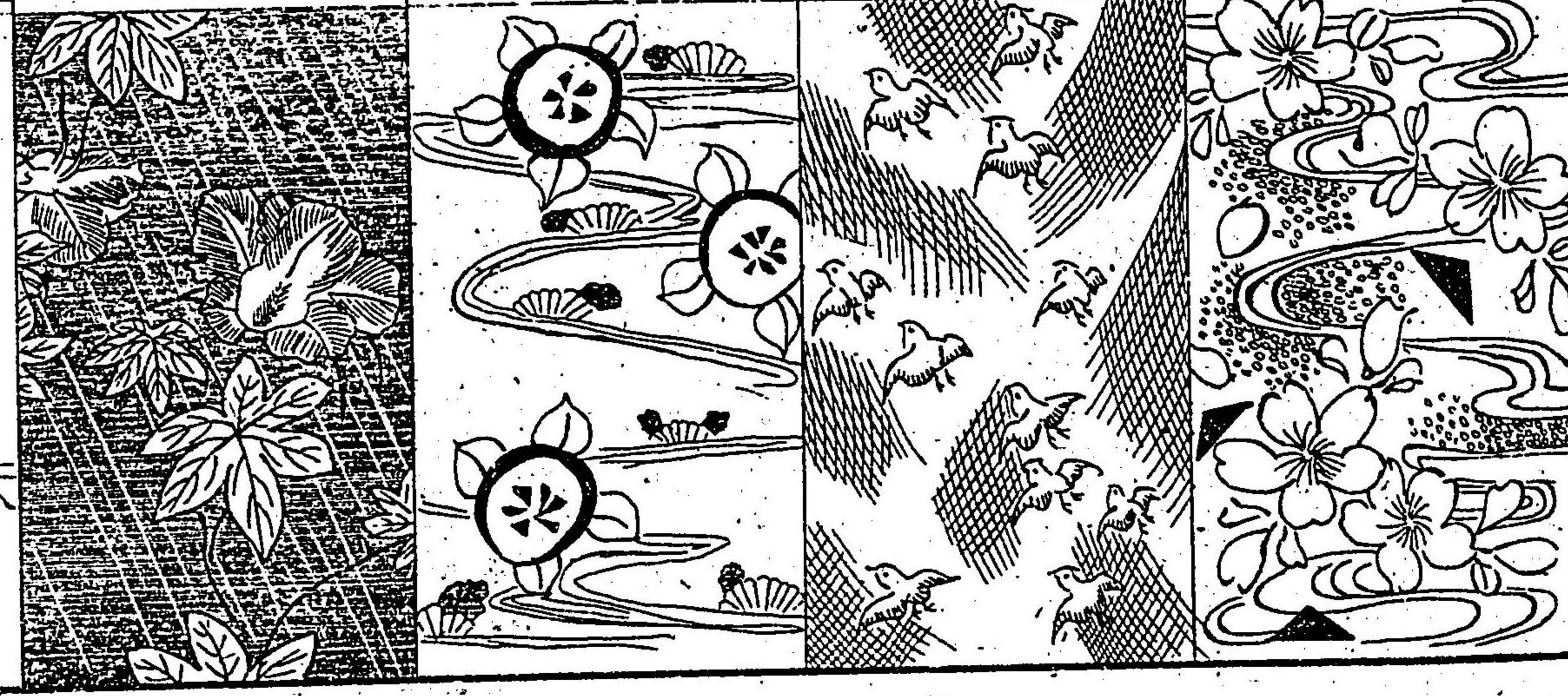

高 <small>カ</small>	高 <small>カ</small>	多 <small>カ</small>	多 <small>カ</small>	田 <small>カ</small>	田 <small>カ</small>	萬 <small>カ</small>	萬 <small>カ</small>	由 <small>カ</small>	由 <small>カ</small>	芳 <small>カ</small>	芳 <small>カ</small>
高	高	多	多	田	田	萬	萬	由	由	芳	芳

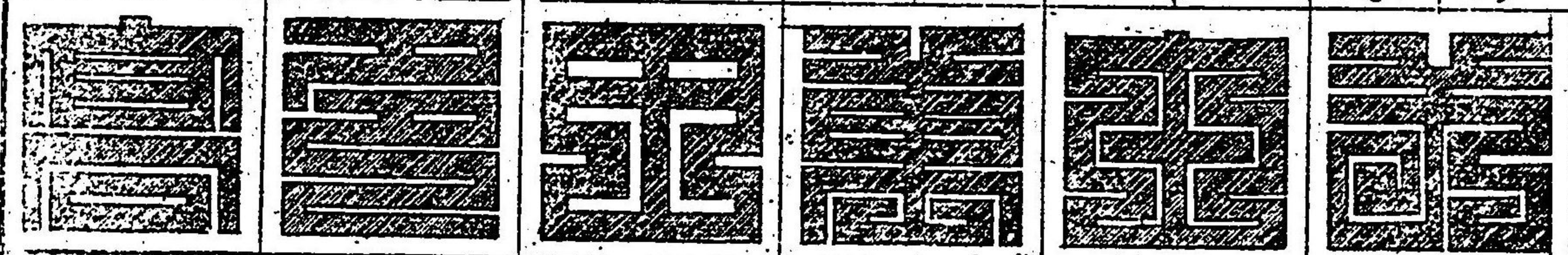

高多田萬由芳

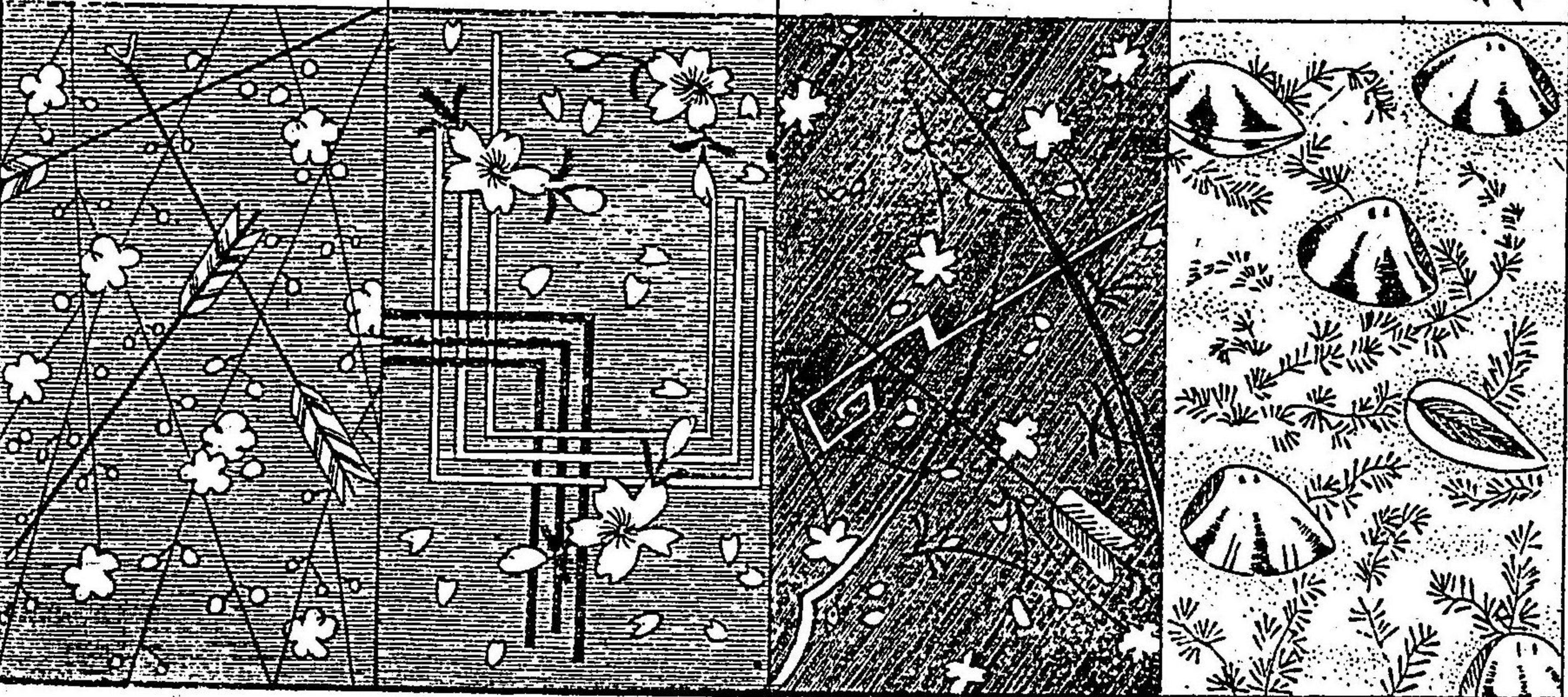

常	光	恒	恆	鶴	鷺	月	月	土	土	津	津
常	常	恒	恆	鶴	鷺	月	月	土	土	津	津

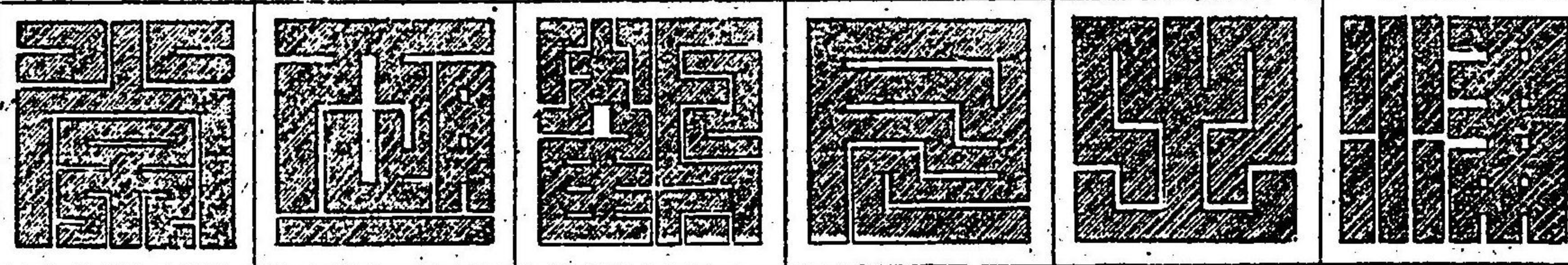

年源

壺杓

松雪

春の田隅

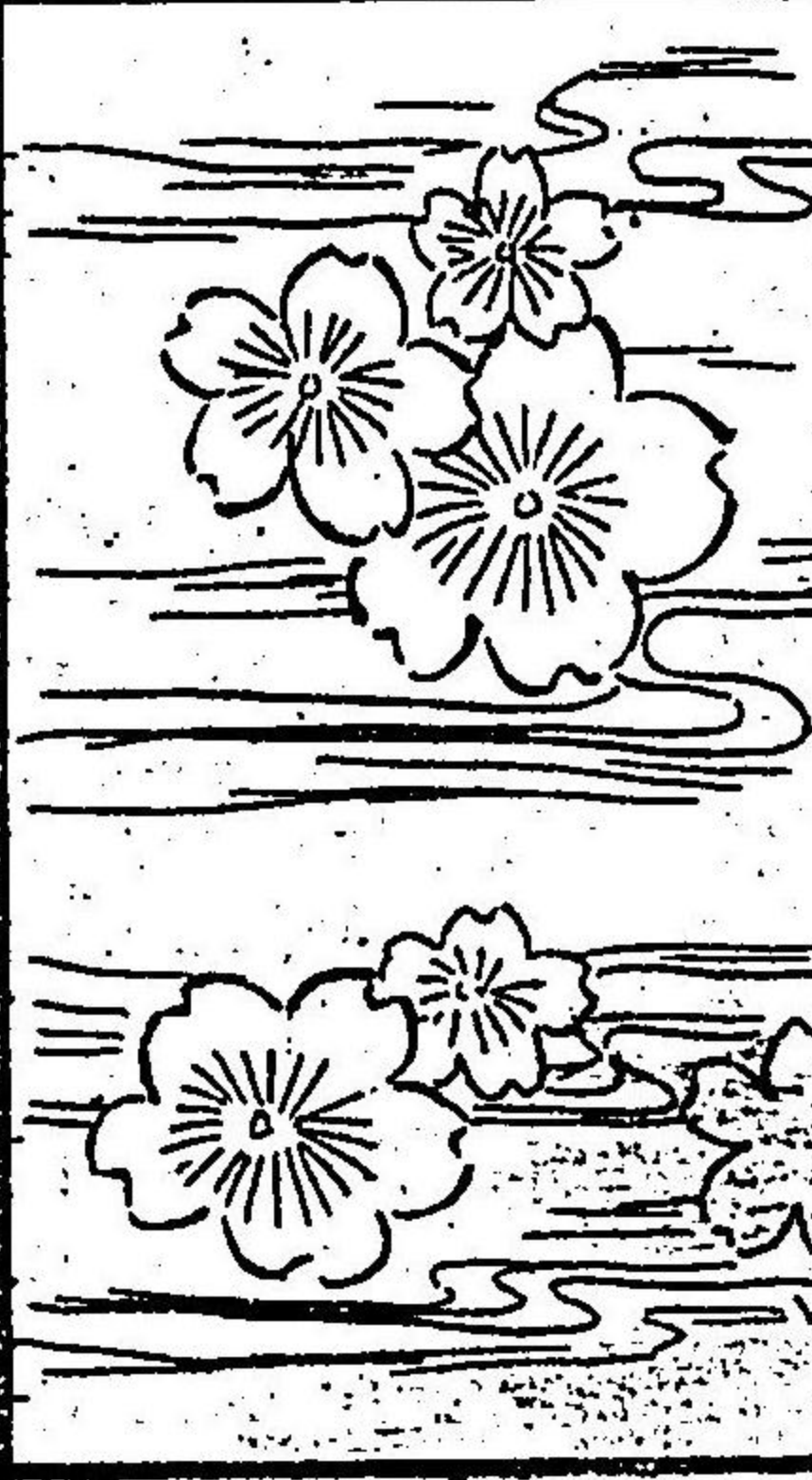

総	總	象	象	染	染	園	園	宗	宗	曾	曾
総	總	象	象	染	染	園	園	宗	宗	曾	曾

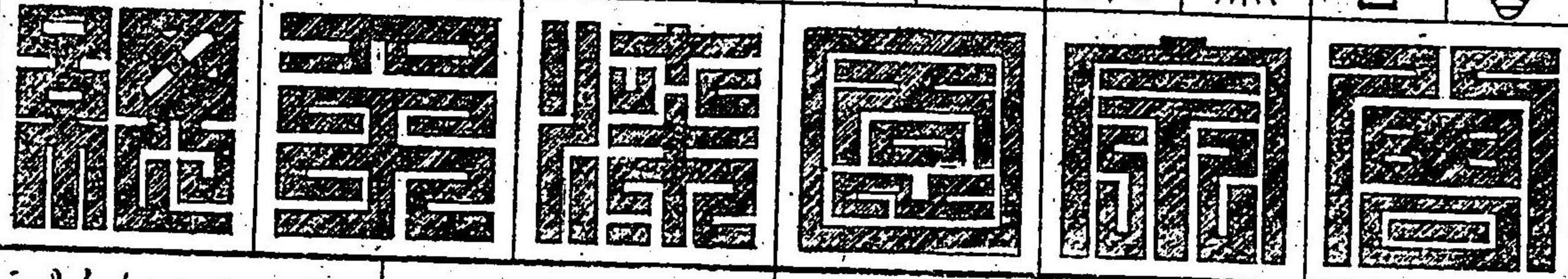

心 船 雲 金 乃 姓 老 何 志 産 丹 狂 辰 會 人 如 ぎ



奈	奈	猫	猫	念	念	年	年	寝	寝	根	根
奈	奈	猫	猫	念	念	年	年	寝	寝	根	根

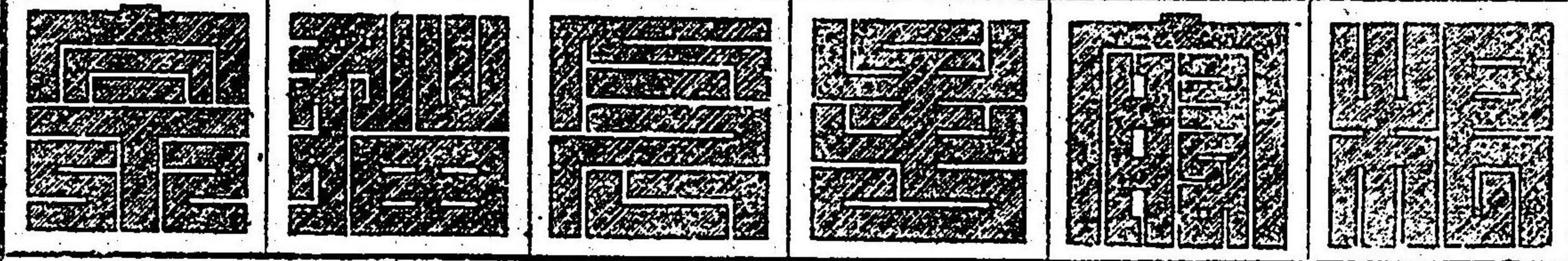

冷	画	壁	し	武	勺	節	后	寶
---	---	---	---	---	---	---	---	---



良	良	南	南	長	長	納	納	那	那	名	名
良	良	南	南	長	長	納	納	那	那	名	名

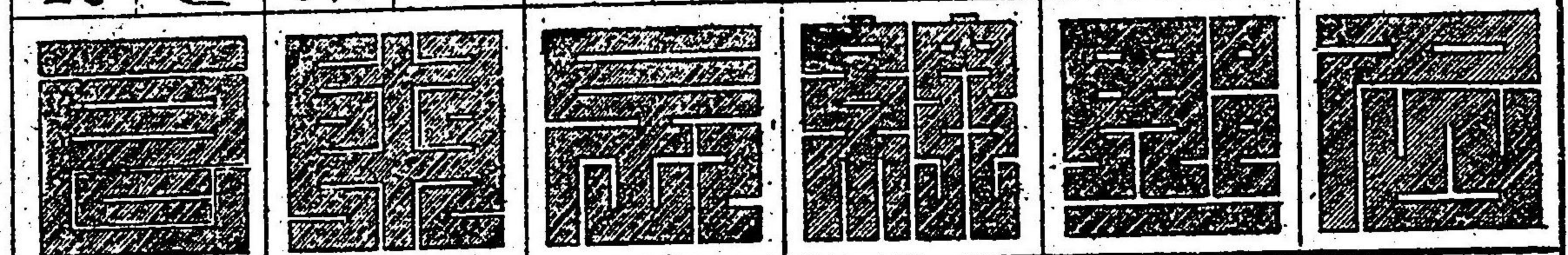

菴	秋	季	四	め	也	水	庭	つ	女	葵
---	---	---	---	---	---	---	---	---	---	---

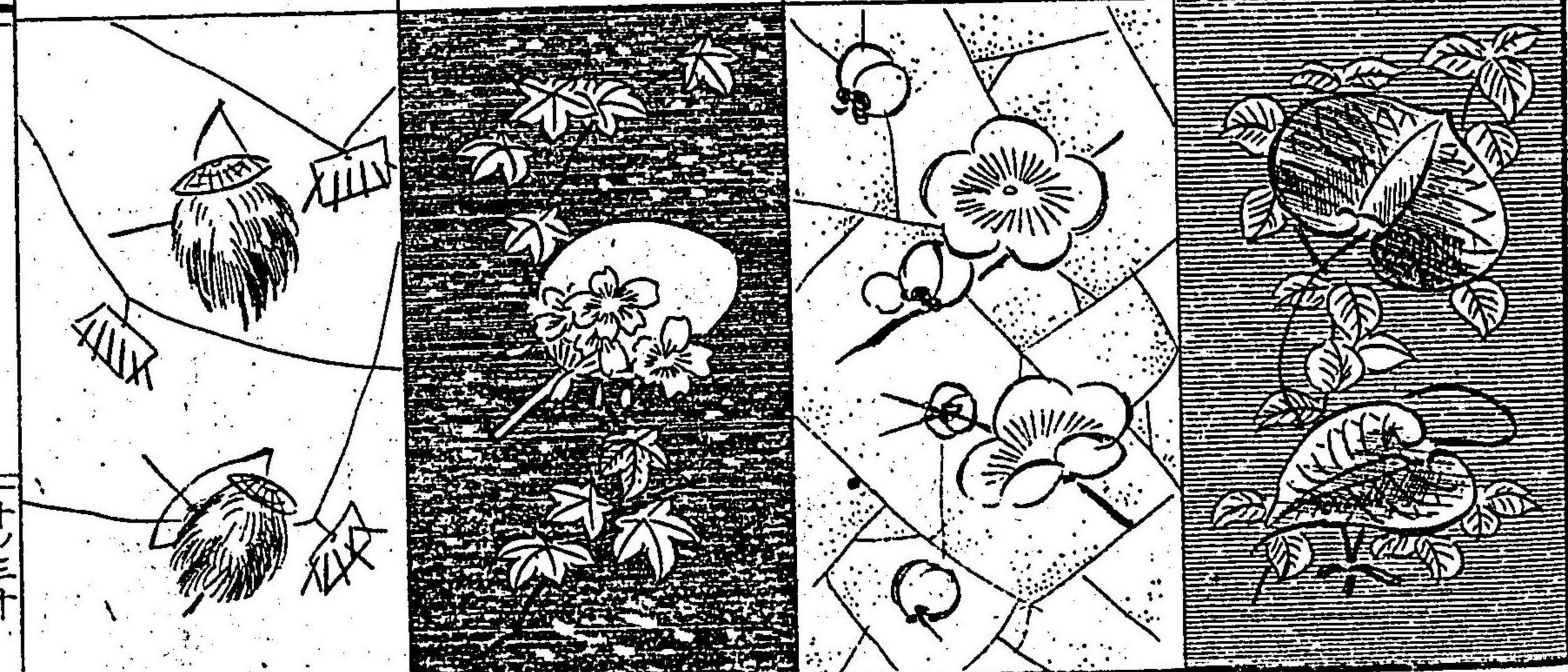

右 <small>ミ</small>	右 <small>ミ</small>	鷓 <small>シ</small>	鷓 <small>シ</small>	宇 <small>ウ</small>	宇 <small>ウ</small>	梅 <small>ウ</small>	梅 <small>ウ</small>	室 <small>シ</small>	室 <small>シ</small>	村 <small>ム</small>	村 <small>ム</small>
右	右	鷓	鷓	宇	宇	梅	梅	室	室	村	村

葉ハの木キの秋アキ 石イシの辺ヘの川カハ 鳥トリ千チよ浪なみ 猿サルのつ折ツ

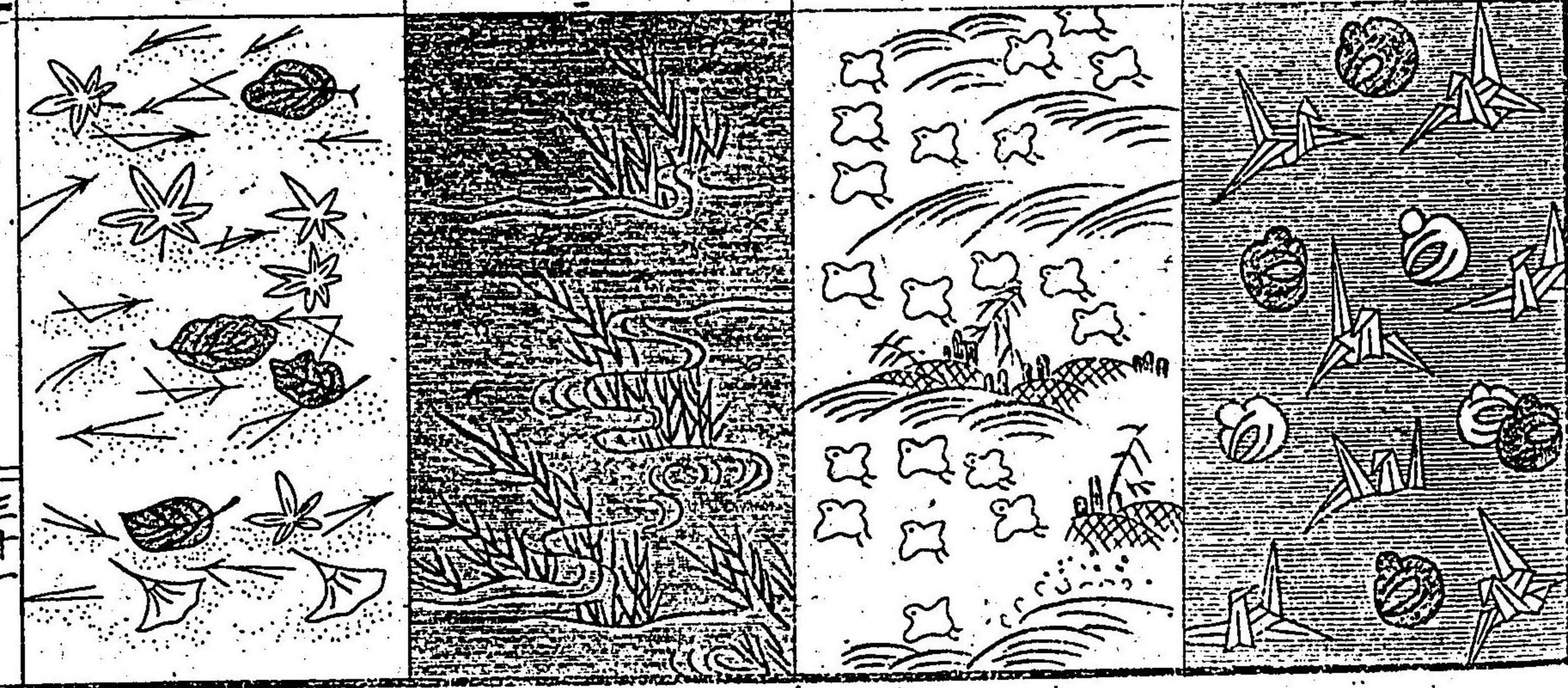

六	六	武	武	來	來	蘭	蘭	樂	樂	老	老
六	卯	武	武	來	來	蘭	蘭	樂	樂	老	老

帆ホ白ハク 夕タチの影カゲ 山ヤマ雪ユキ 鶴ツルの松マツ



古代

國	國	熊	熊	久	久	工	工	九	九	登	登
國	國	熊	熊	久	久	工	工	九	九	登	登

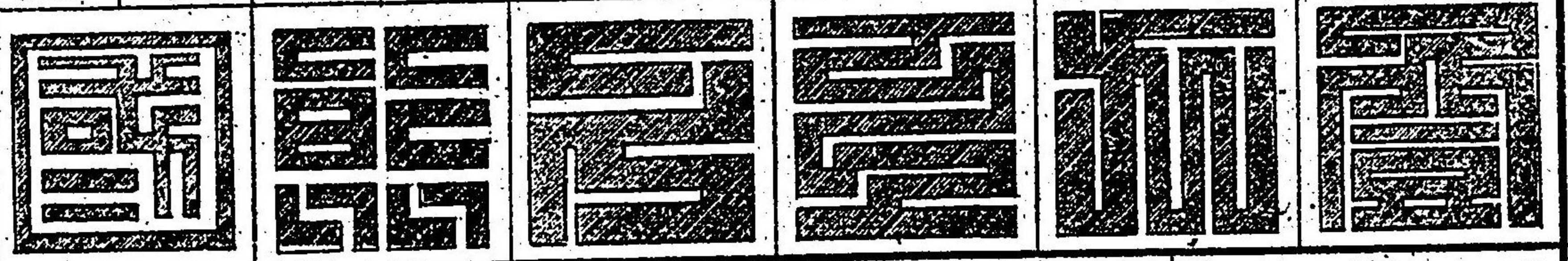

倉	の	心	水	壺	糸	寸	み	皮	老	れ	打	磯
---	---	---	---	---	---	---	---	---	---	---	---	---

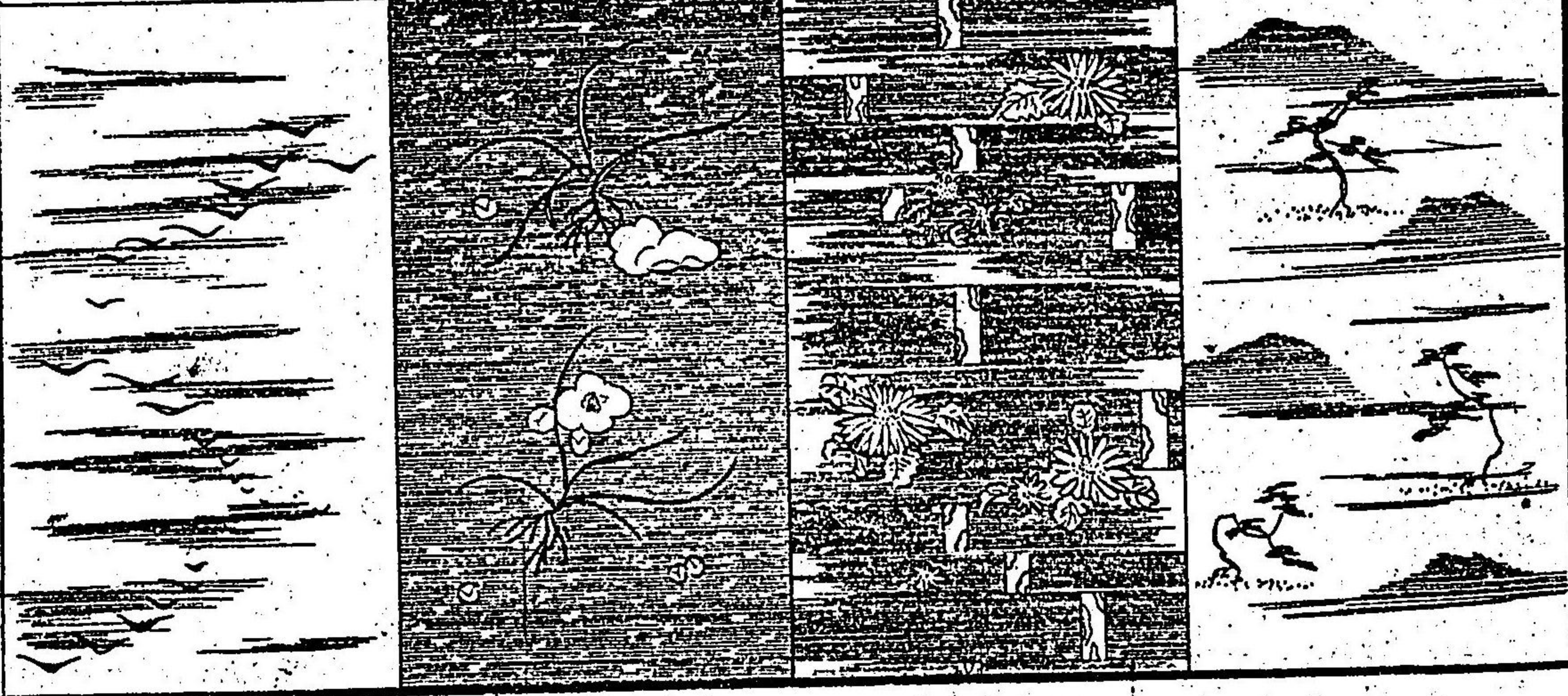

農	農	楚	楚	野	野	能	能	浦	浦	美	美
農	農	楚	楚	野	野	能	能	浦	浦	美	美

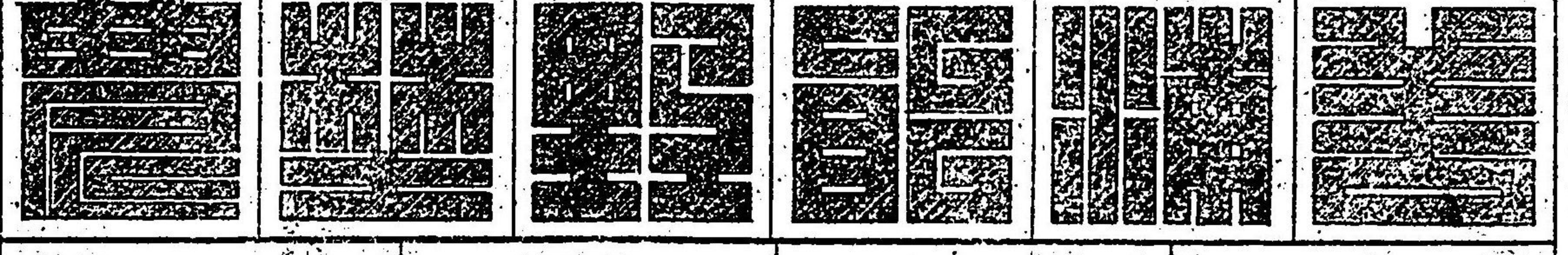

い	び	雲	入	梅	ふ	て	小	草	菊	野	梅	竹	松	ふ	て	小	よ	み	ぢ	あ
---	---	---	---	---	---	---	---	---	---	---	---	---	---	---	---	---	---	---	---	---

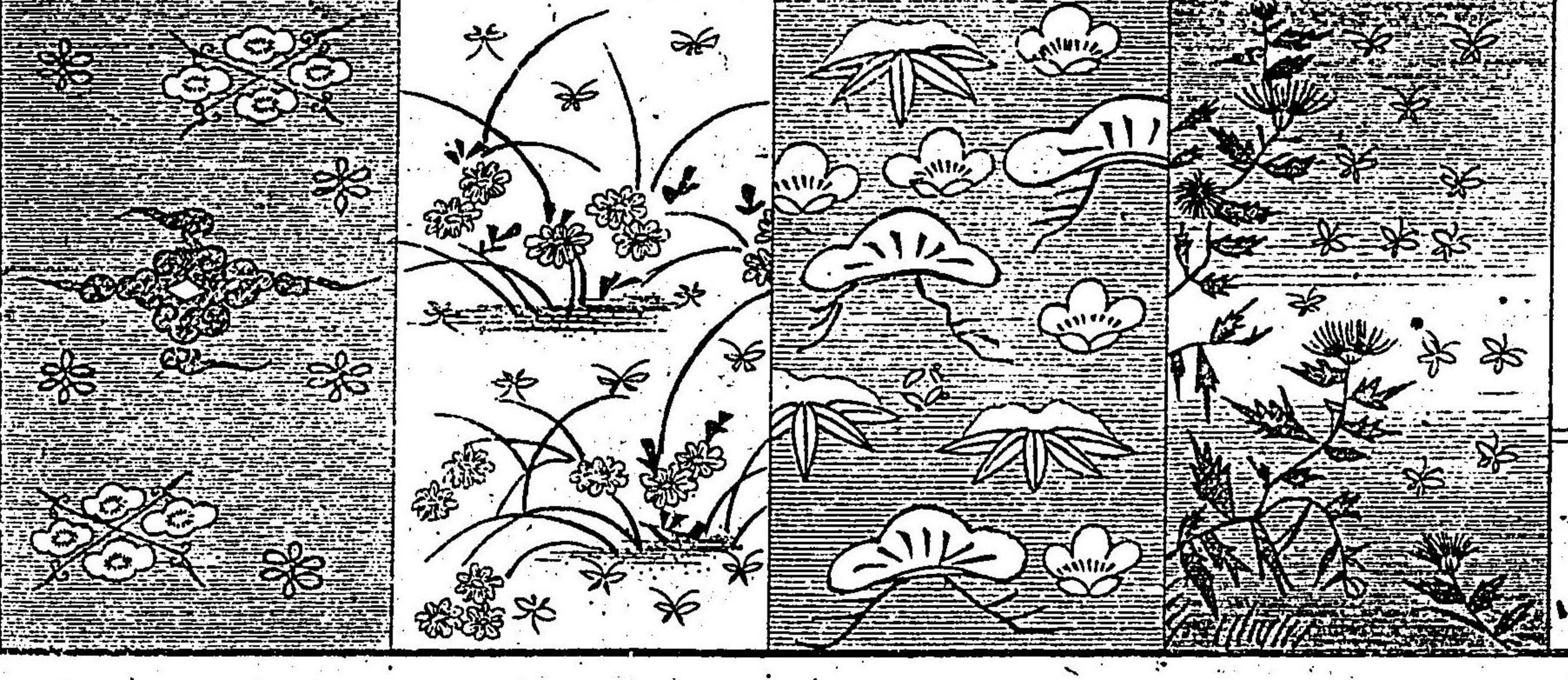

模様

山	山	安	安	彌	彌	矢	矢	屋	屋	倉	倉
山	山	安	安	彌	彌	矢	矢	屋	屋	倉	倉
山	山	安	安	彌	彌	矢	矢	屋	屋	倉	倉

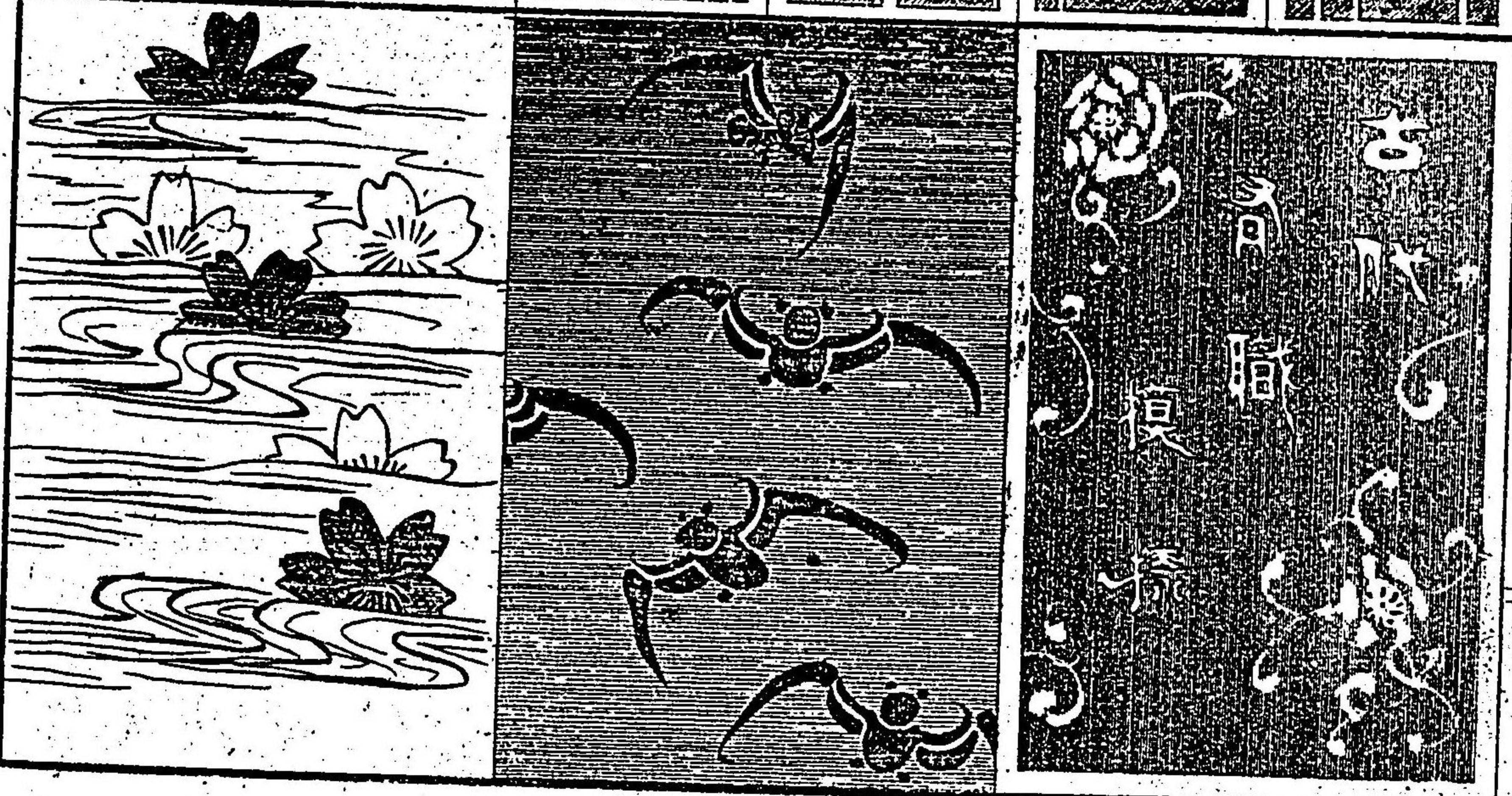

毛	毛	横	横	松	松	間	間	真	真	磨	磨
毛	毛	横	横	松	松	間	間	真	真	磨	磨
毛	毛	横	横	松	松	間	間	真	真	磨	磨

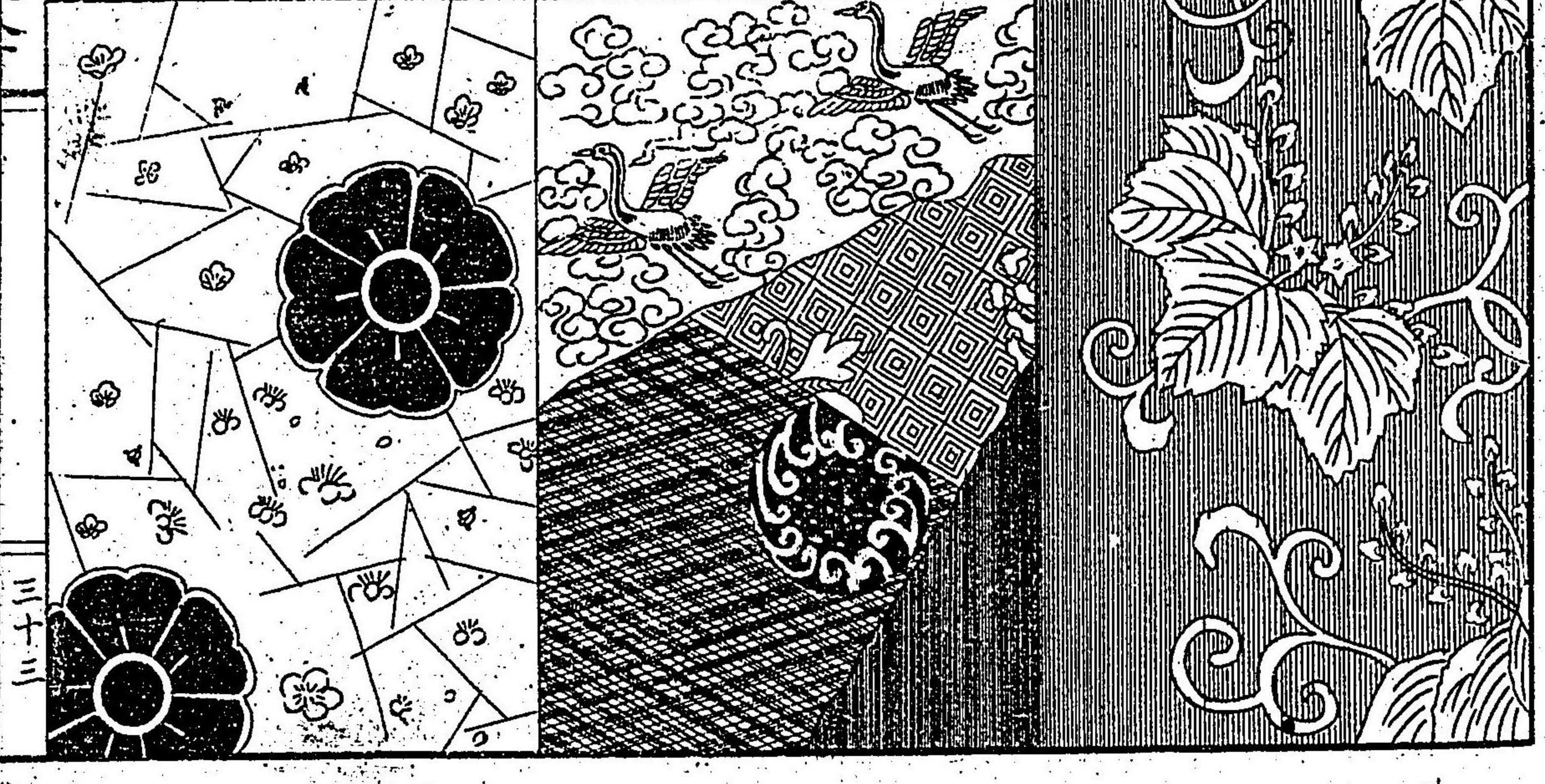

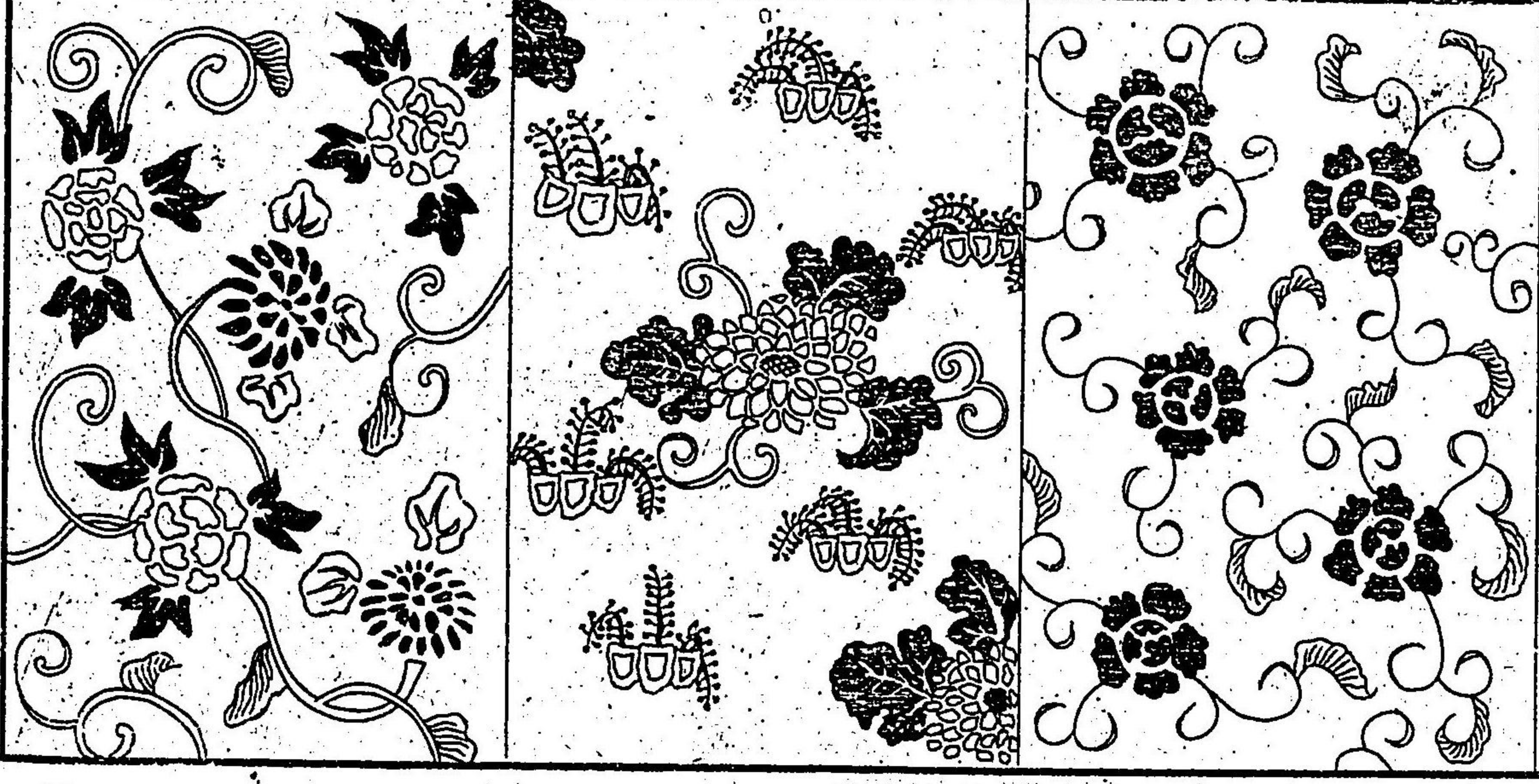

藤	後	武	武	源	源	玄	玄	景	景	氣	氣
藤	後	武	武	源	源	玄	玄	景	景	氣	氣
藤	後	武	武	源	源	玄	玄	景	景	氣	氣



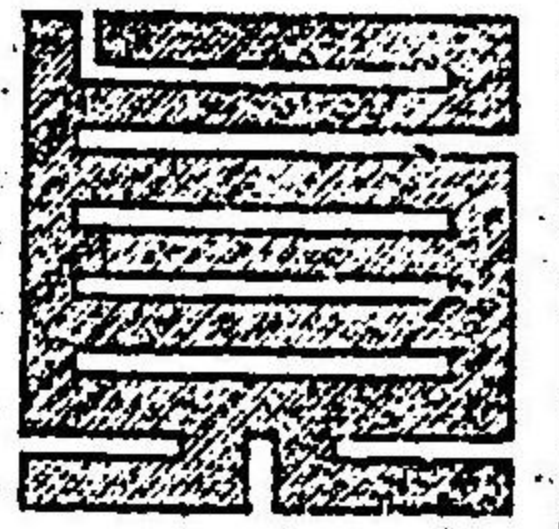
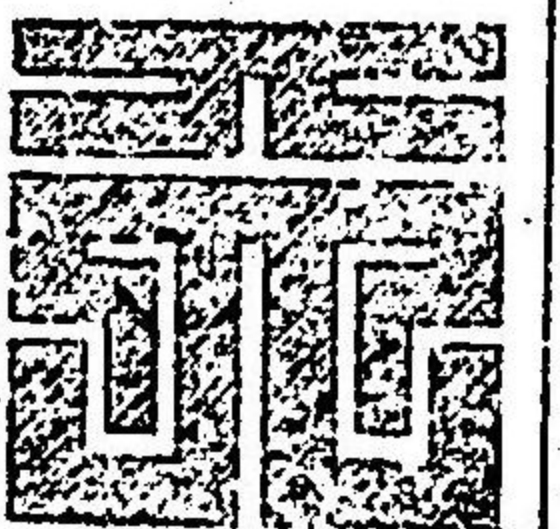
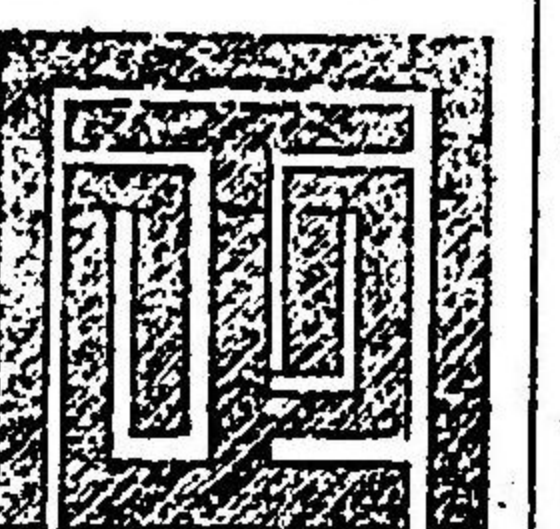
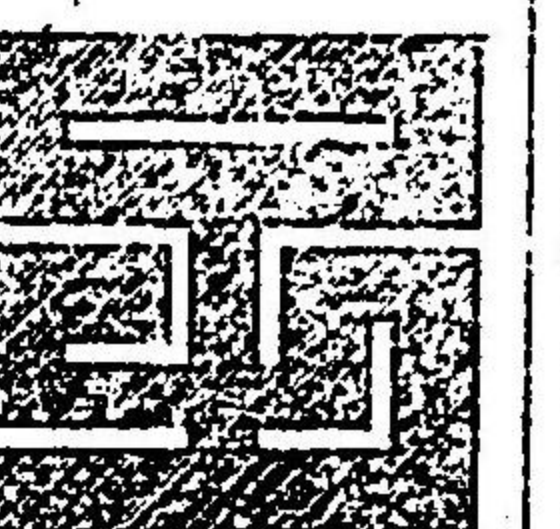
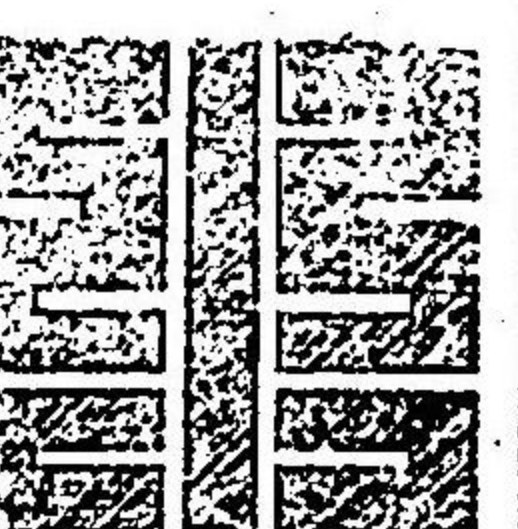

粉	粉	後	後	五	五	福	福	古	古	文	文
粉	粉	後	後	五	五	福	福	古	古	文	文
粉	粉	後	後	五	五	福	福	古	古	文	文

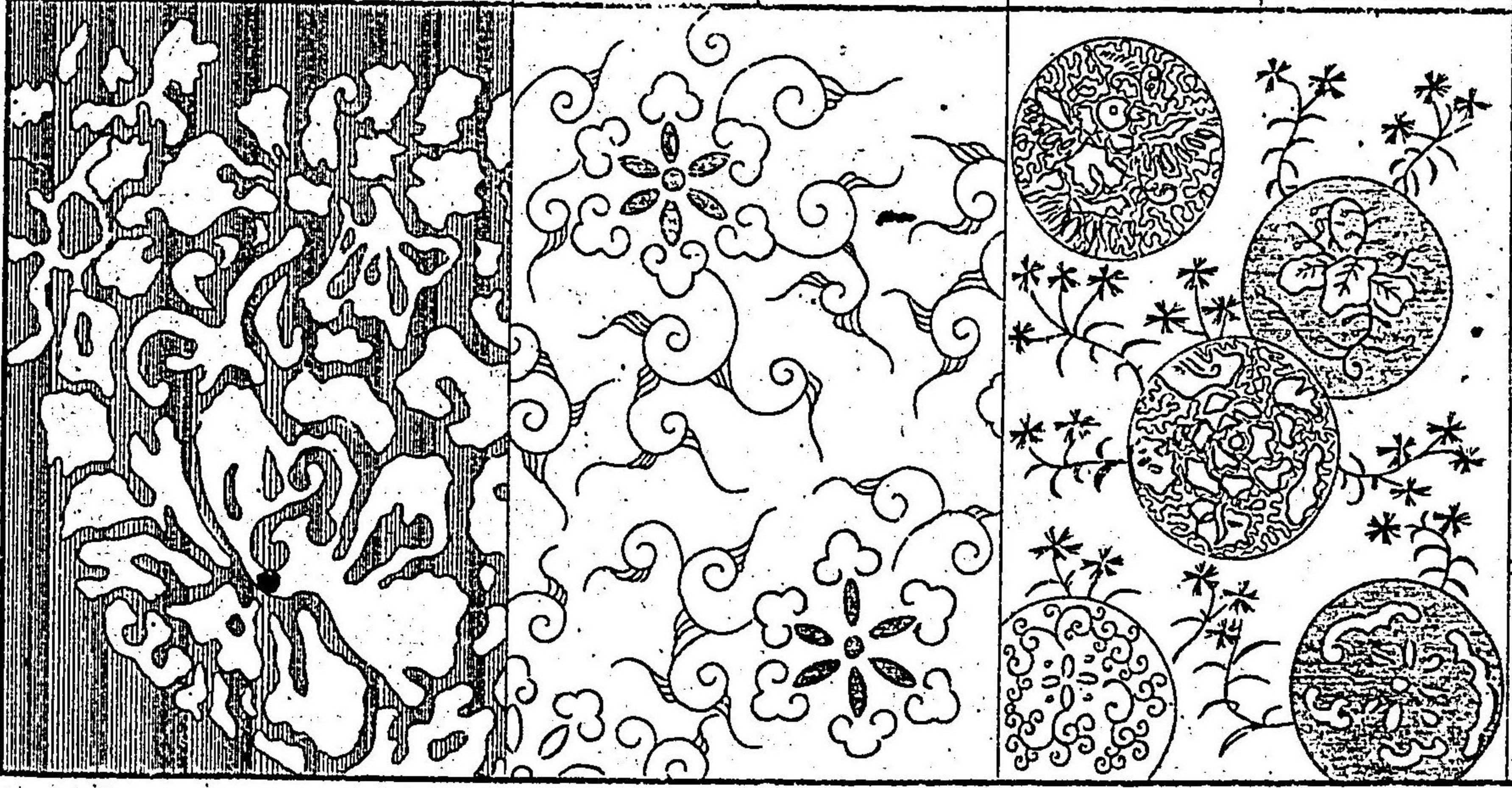

寺 <small>ジ</small>	寺 <small>ジ</small>	真 <small>マ</small>	真 <small>マ</small>	天 <small>テン</small>	天 <small>テン</small>	定 <small>テイ</small>	定 <small>テイ</small>	子 <small>シ</small>	子 <small>シ</small>	小 <small>コ</small>	小 <small>コ</small>
寺	寺	真	真	天	天	定	定	子	子	小	小
											

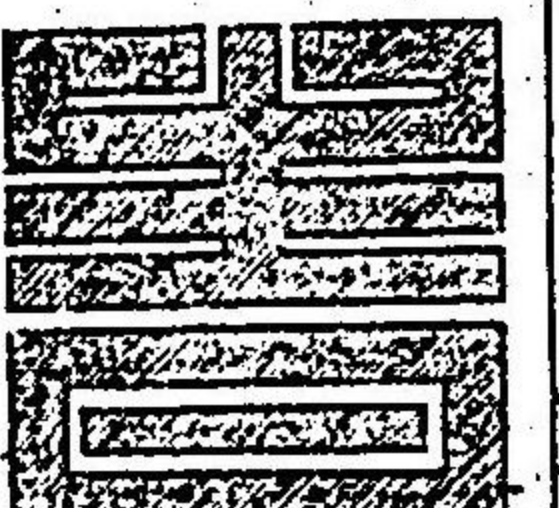
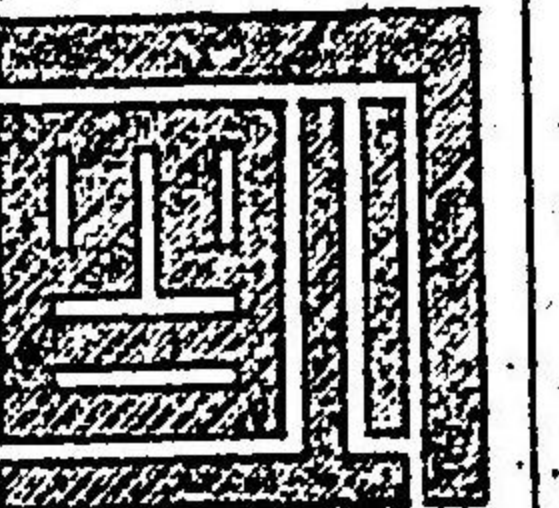
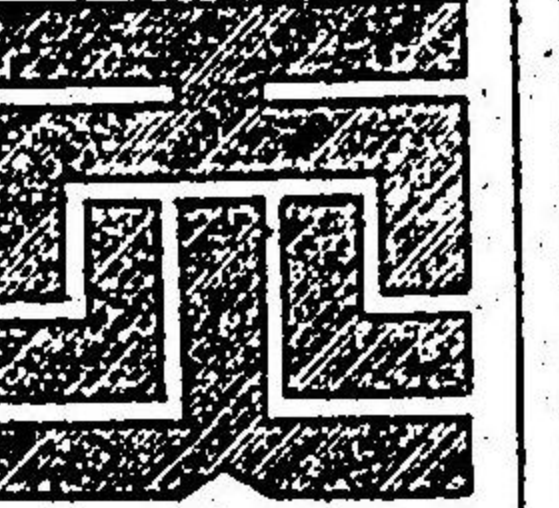
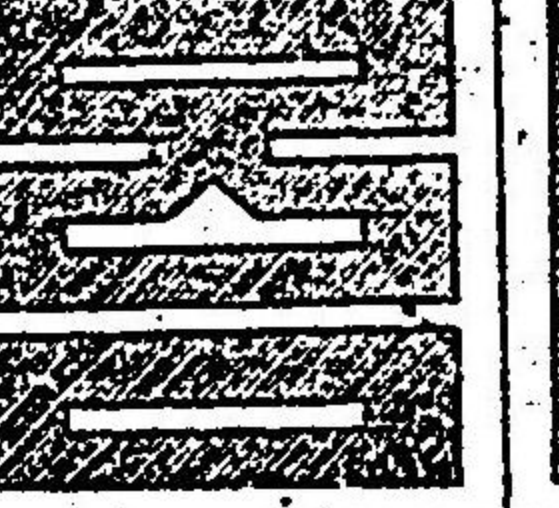
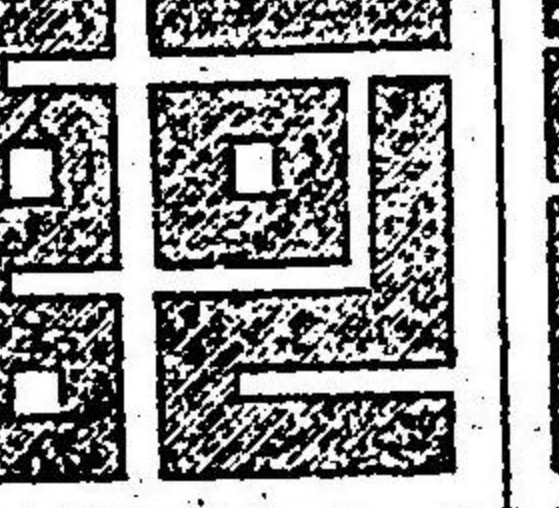

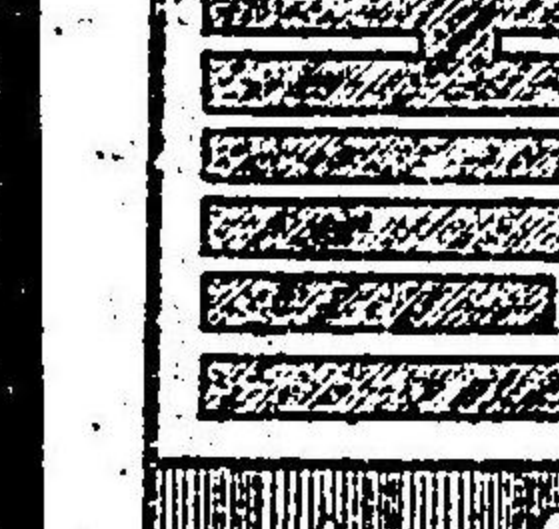
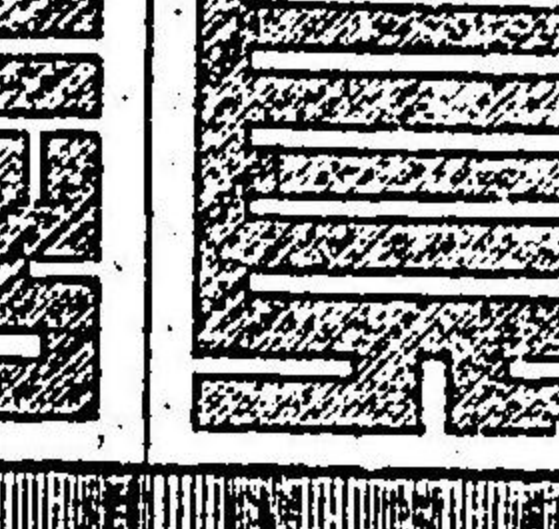
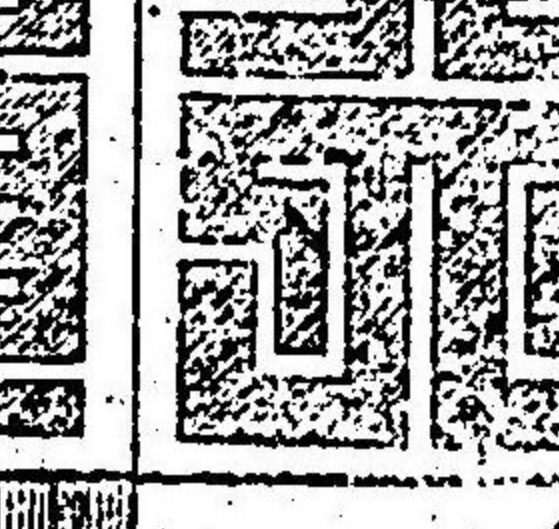
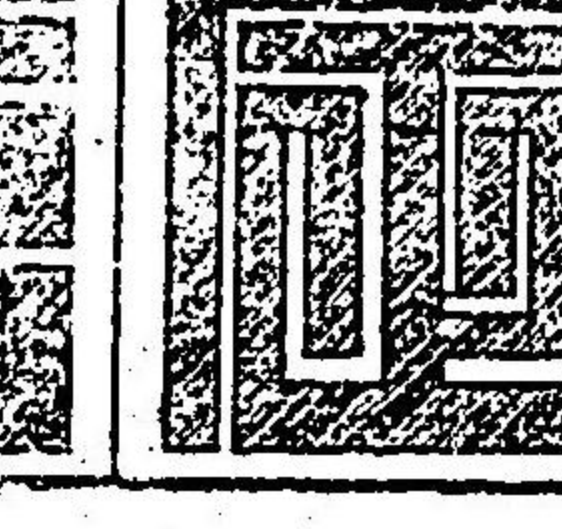
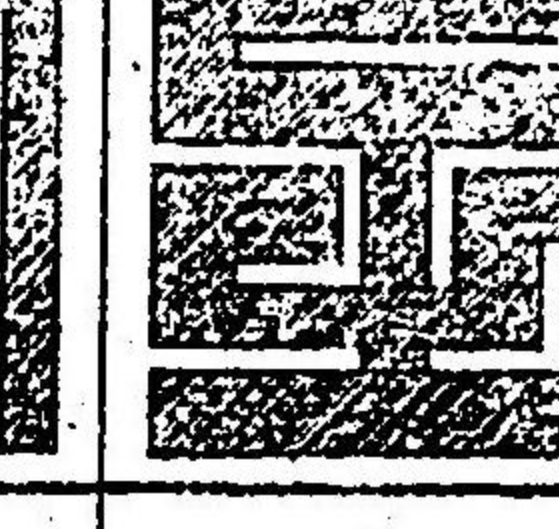
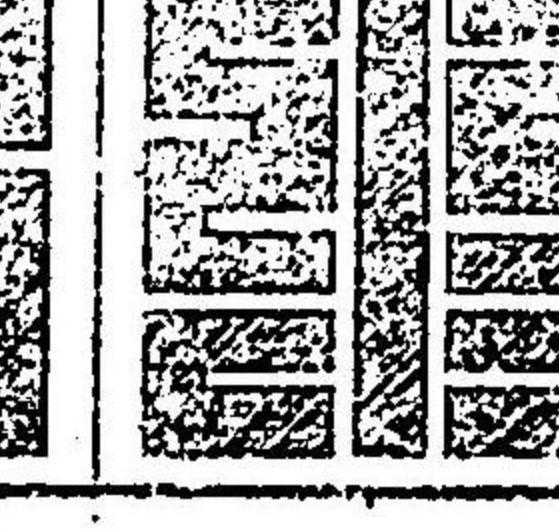
青 <small>セイ</small>	青 <small>セイ</small>	明 <small>メイ</small>	明 <small>メイ</small>	赤 <small>セキ</small>	赤 <small>セキ</small>	吾 <small>ワ</small>	吾 <small>ワ</small>	阿 <small>ア</small>	阿 <small>ア</small>	亭 <small>テイ</small>	亭 <small>テイ</small>
青	青	明	明	赤	赤	吾	吾	阿	阿	亭	亭
											



才 <small>ツカ</small>	才 <small>ツカ</small>	作 <small>ツク</small>	作 <small>ツク</small>	崎 <small>キ</small>	崎 <small>キ</small>	三 <small>ミツ</small>	三 <small>ミツ</small>	佐 <small>サ</small>	佐 <small>サ</small>	有 <small>イワ</small>	有 <small>イワ</small>
才	才	作	作	崎	崎	三	三	佐	佐	有	有

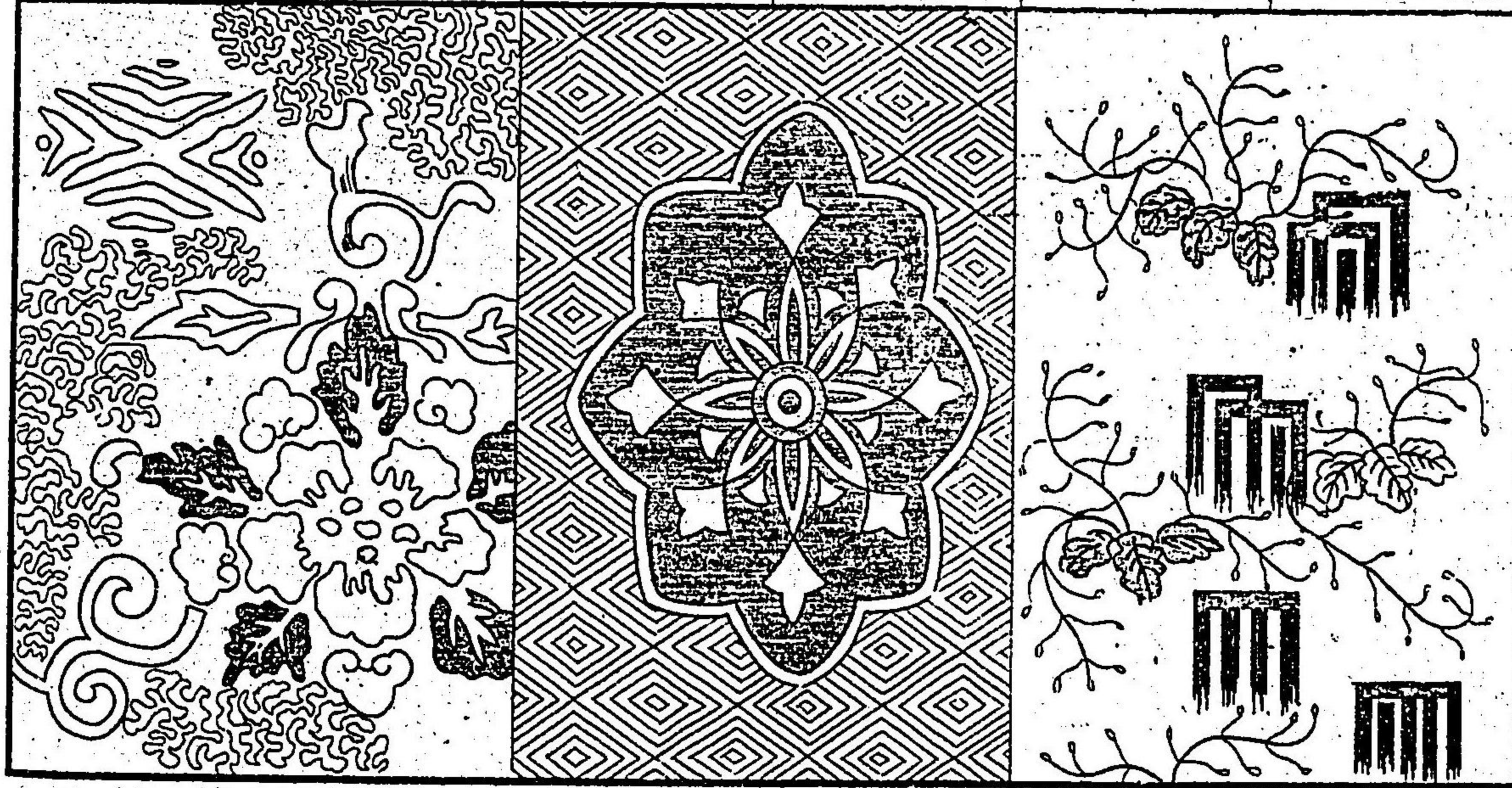

吉 <small>ヨシ</small>	吉 <small>ヨシ</small>	金 <small>カネ</small>	金 <small>カネ</small>	北 <small>キタ</small>	北 <small>キタ</small>	九 <small>ク</small>	九 <small>ク</small>	喜 <small>ヨシ</small>	喜 <small>ヨシ</small>	木 <small>キ</small>	木 <small>キ</small>
吉	吉	金	金	北	北	九	九	喜	喜	木	木



目 <small>モク</small>	月 <small>ツキ</small>	遊 <small>アソブ</small>	拵 <small>アツ</small>	勇 <small>イサム</small>	勇 <small>イサム</small>	弓 <small>キウ</small>	弓 <small>キウ</small>	結 <small>ケツ</small>	結 <small>ケツ</small>	湯 <small>ユウ</small>	湯 <small>ユウ</small>
目	月	遊	拵	勇	勇	弓	弓	結	結	湯	湯

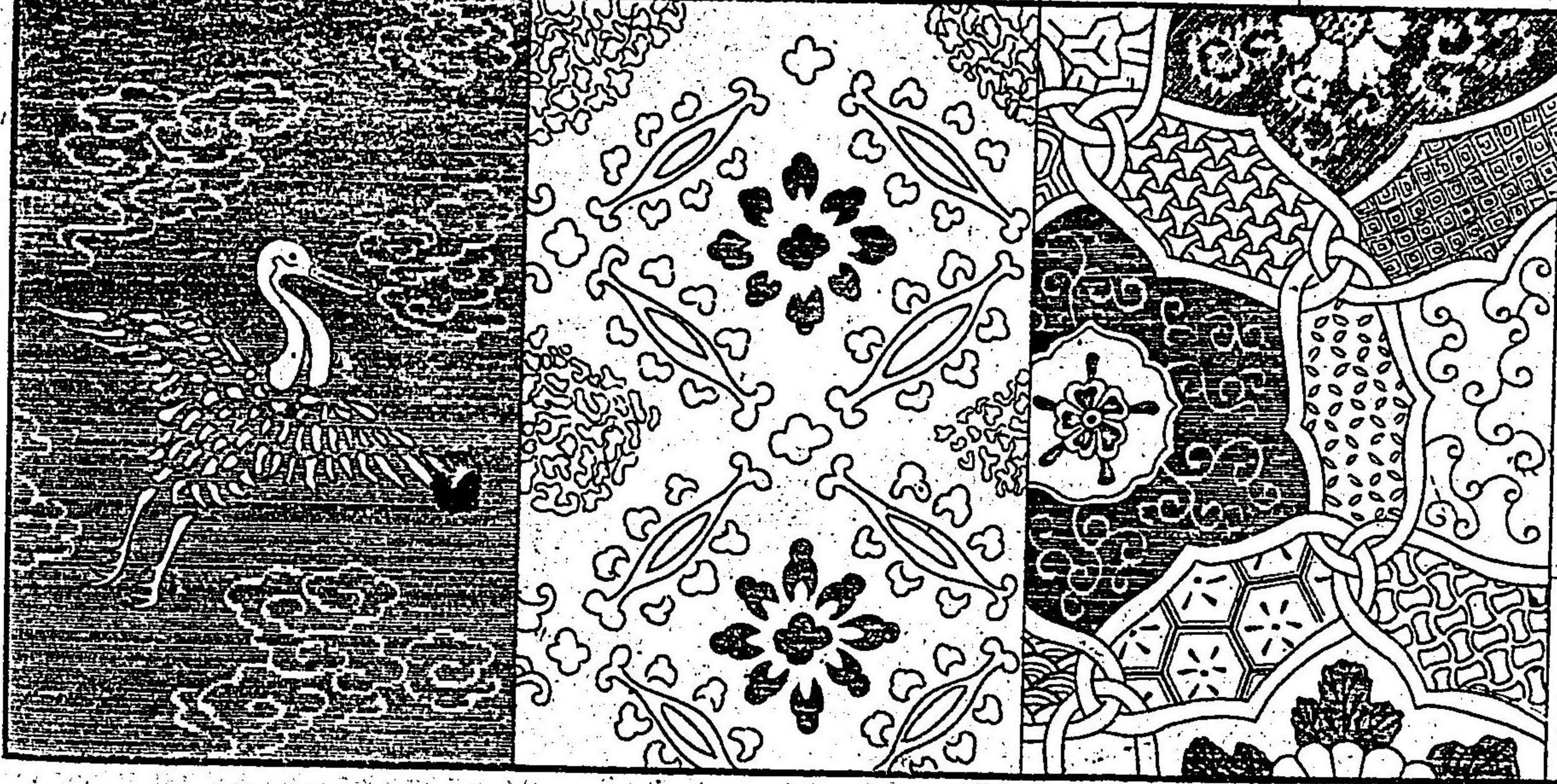

壬 <small>ニ</small>	壬 <small>ニ</small>	見 <small>ミ</small>	見 <small>ミ</small>	美 <small>ミ</small>	美 <small>ミ</small>	參 <small>サン</small>	參 <small>サン</small>	著 <small>シキ</small>	著 <small>シキ</small>	眼 <small>ガン</small>	眼 <small>ガン</small>
壬	壬	見	見	美	美	參	參	著	著	眼	眼



古代
書
文
長

圓	糸	遠	壹	惠	惠	繪	繪	江	江	七	七
圓	圓	遠	遠	惠	惠	繪	繪	江	江	七	七

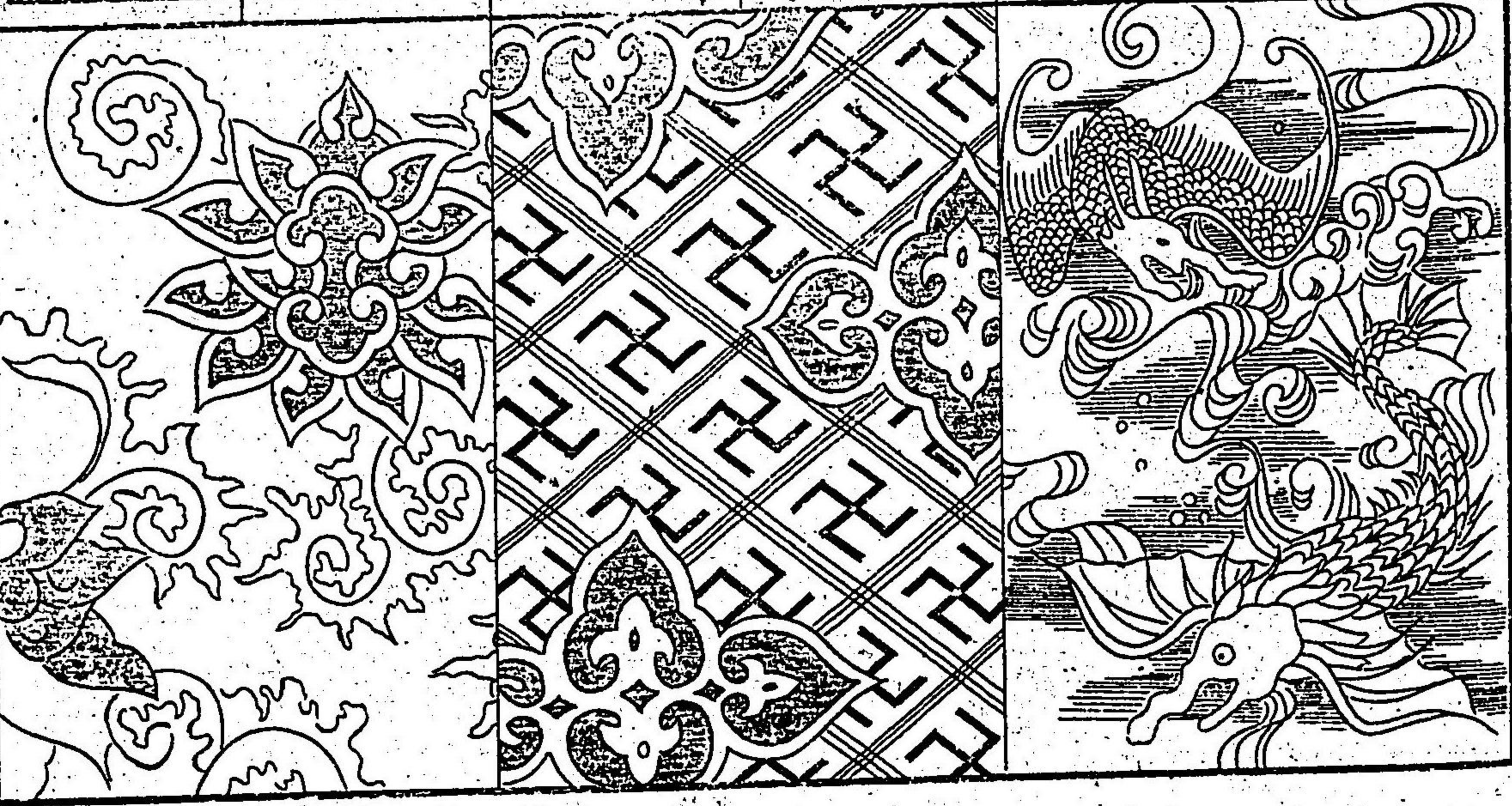
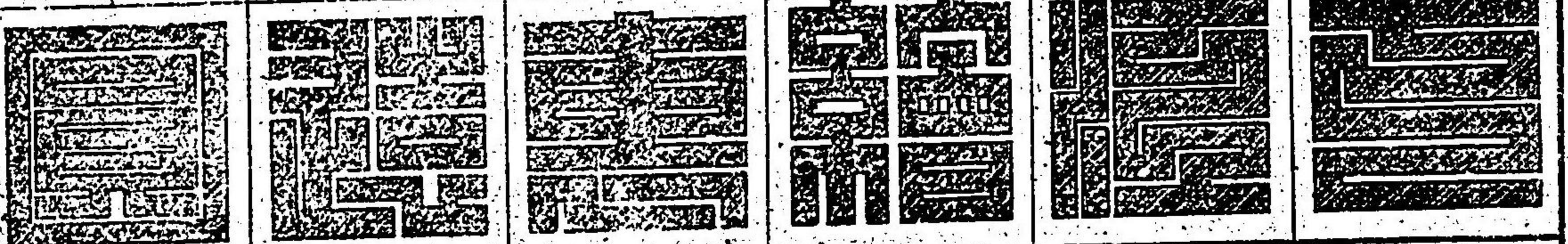

六十七

抄
本
入
心

次	次	志	志	信	信	四	四	水	水	己	己
次	次	志	志	信	信	四	四	水	水	己	己

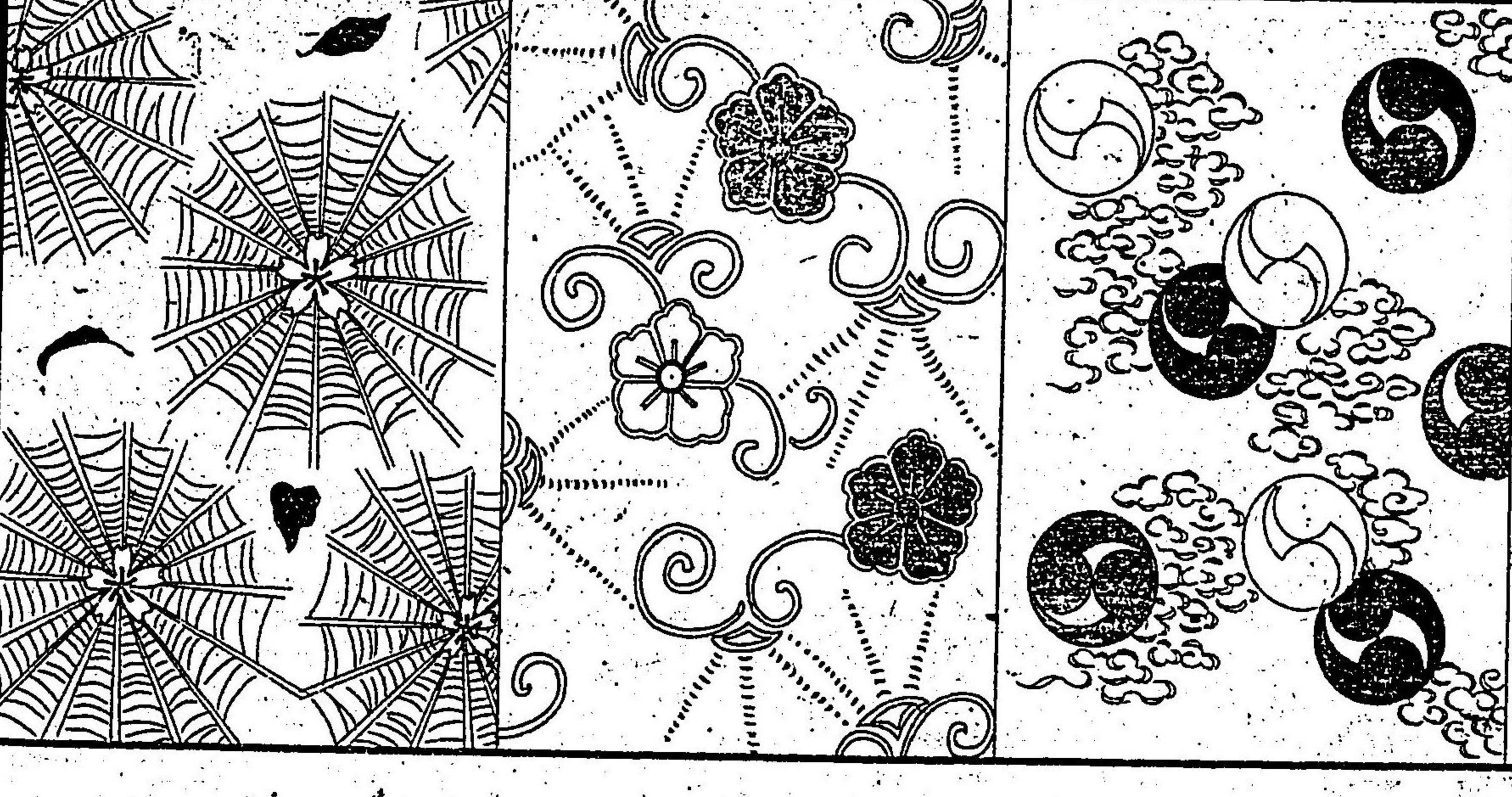
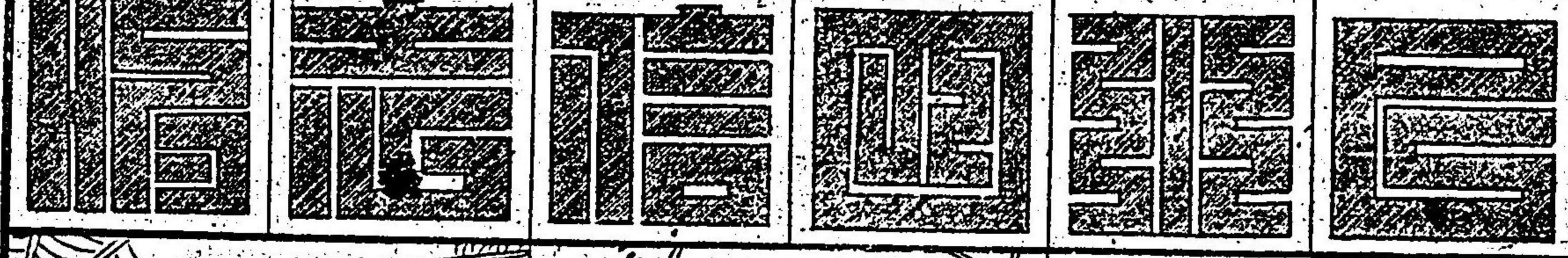

仙 <small>セン</small>	仙 <small>セン</small>	瀬 <small>ライ</small>	瀬 <small>セ</small>	世 <small>ヨ</small>	世 <small>セ</small>	元 <small>ゲン</small>	元 <small>エン</small>	本 <small>ホン</small>	本 <small>ボン</small>	物 <small>ブツ</small>	物 <small>ブツ</small>
仙	仙	瀬	瀬	世	世	元	元	本	本	物	物

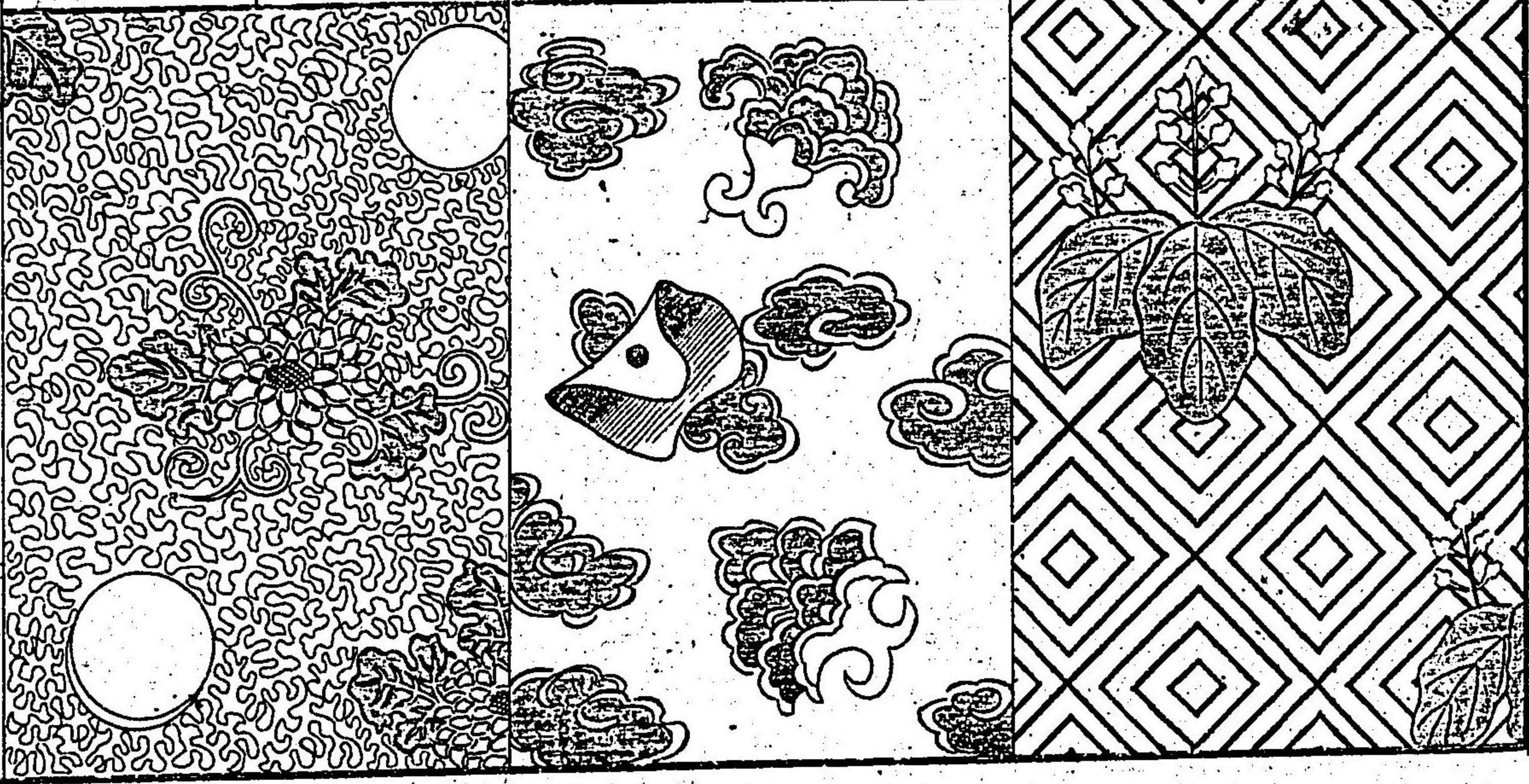
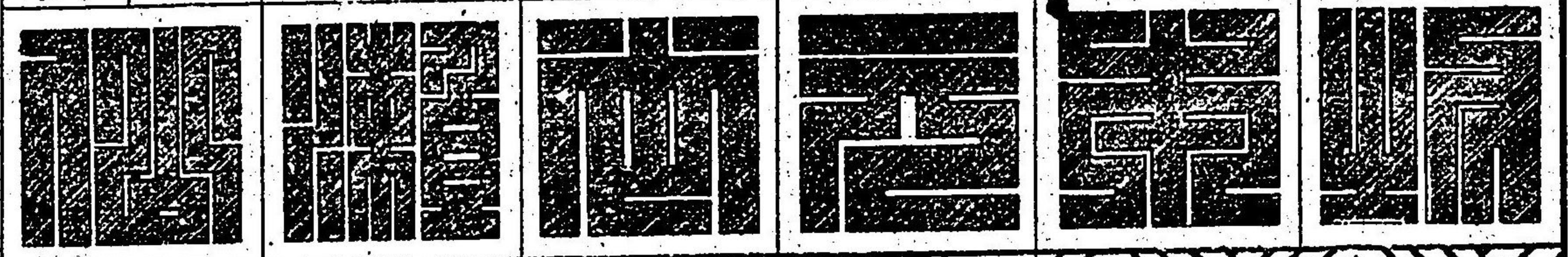

森 <small>シン</small>	秀 <small>シュウ</small>	茂 <small>シテ</small>	茂 <small>モ</small>	秀 <small>シウ</small>	秀 <small>シュウ</small>	平 <small>ヘイ</small>	平 <small>ヘイ</small>	日 <small>ニチ</small>	日 <small>ニチ</small>	肥 <small>ヒ</small>	肥 <small>ヒ</small>
森	秀	茂	茂	秀	秀	平	平	日	日	肥	肥

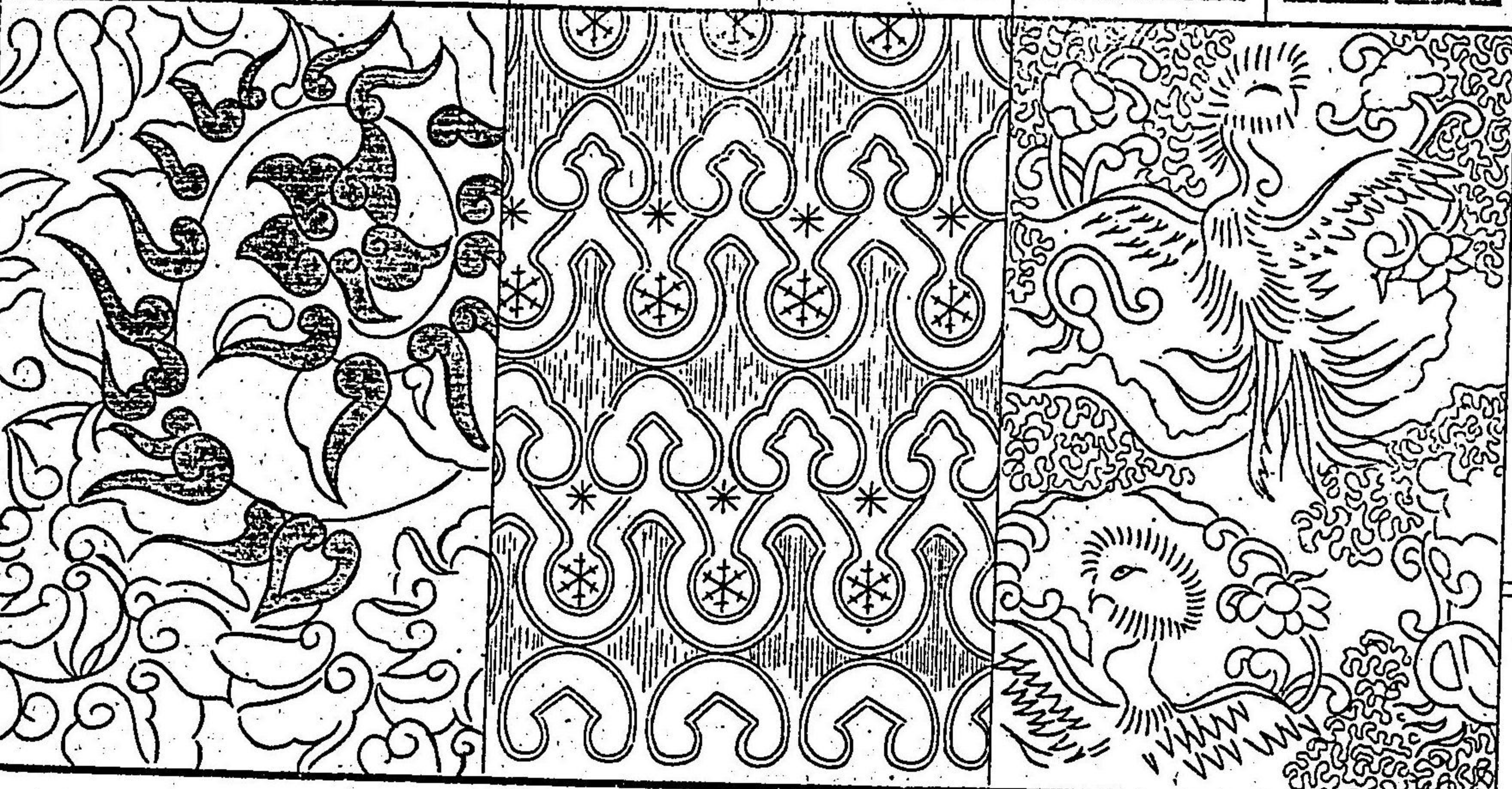
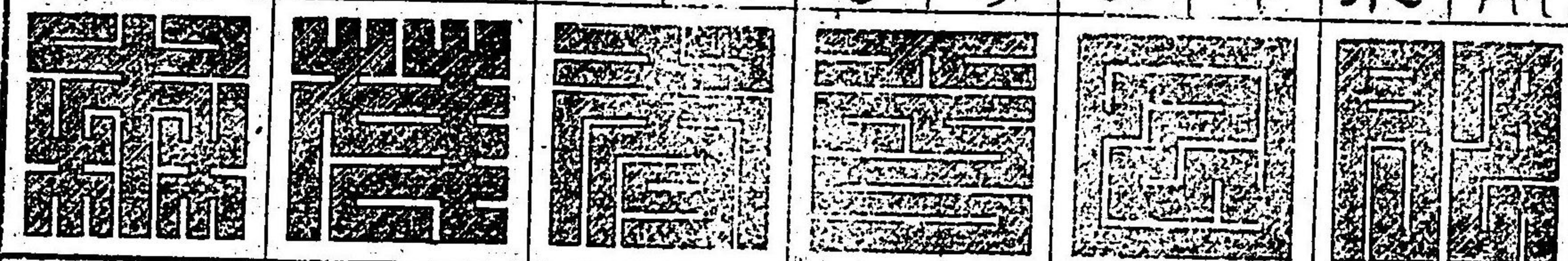

助	物	捨	捨	末	末	洲	洲	清	清	善	善
助	物	捨	捨	末	末	洲	洲	清	清	善	善

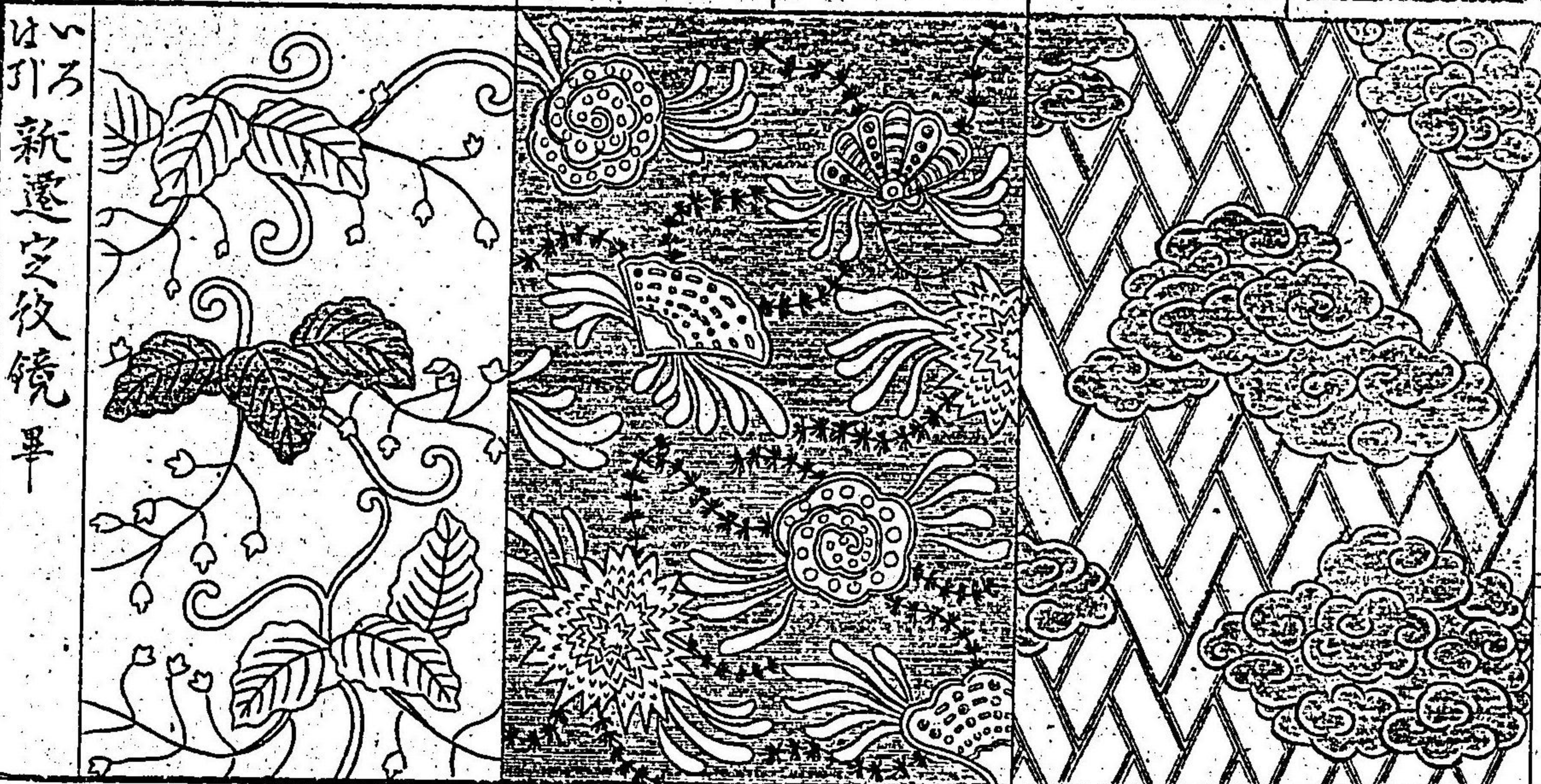

は引新遷定紋鏡畢

武將弁仲

源清仲

源頼朝

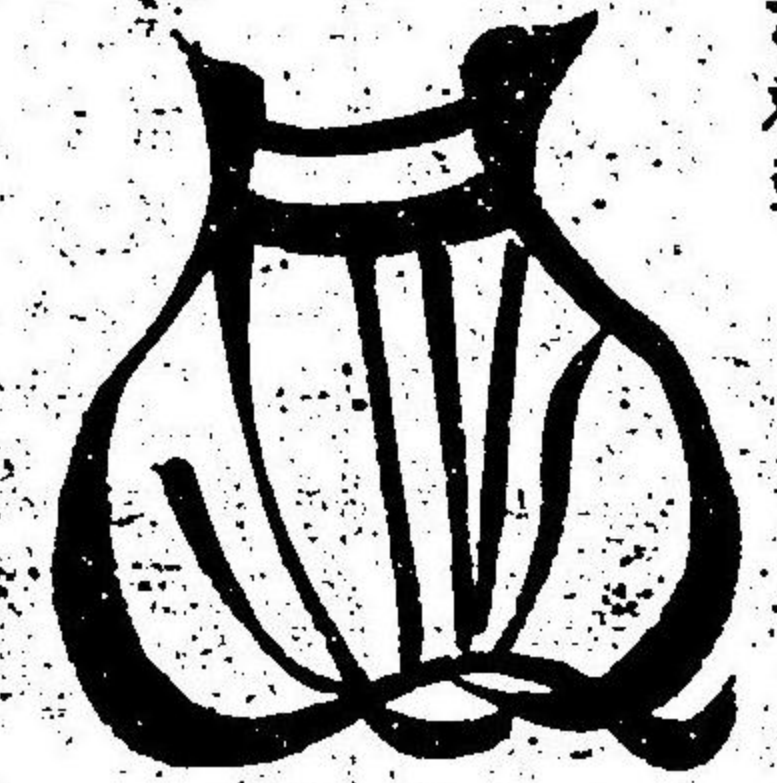

辛清盛



大小相在地刻の傳

凡紋所よりかぎりて繪圖よりとも
 凡字よりとも下ふても大小相在は
 うつりたるものむ用うきものなり
 其時ハ以て用を大形を小
 形にまゝも小形を大形にするも
 格好少くも遠くも上来るあり



凡箇よりかとも其の目より別付て其
 目較の通りを二尺の方へ別付置

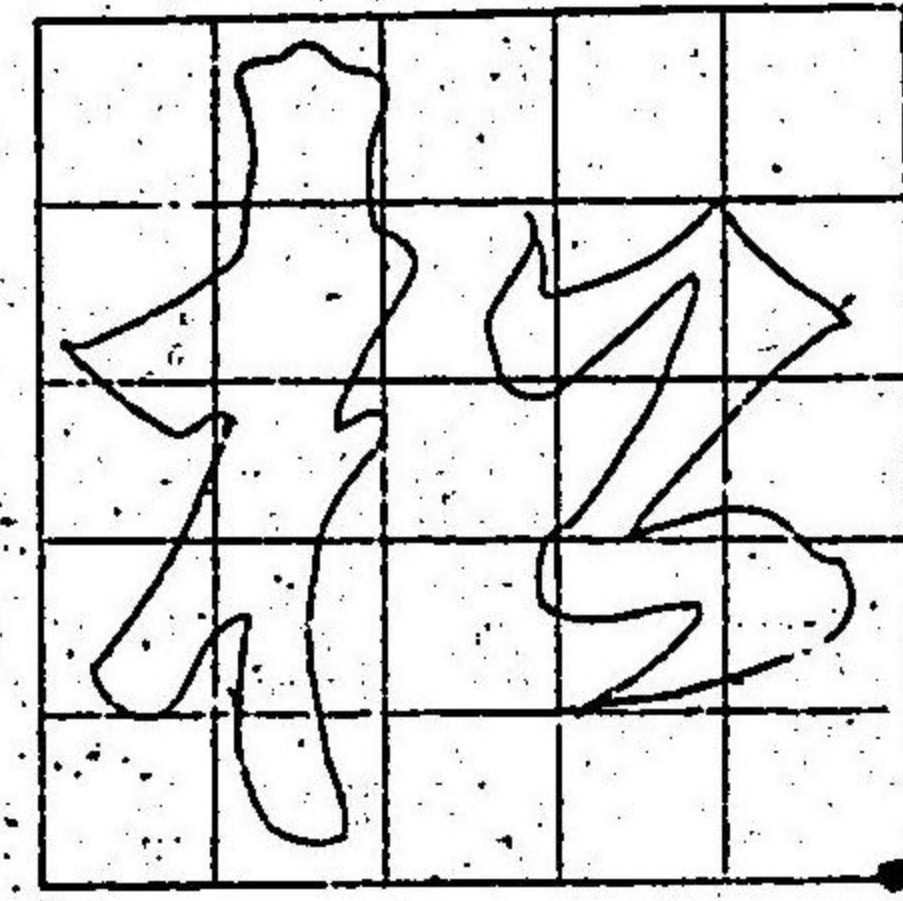

さて小形の文
 字の格好を大
 の文へ用は
 うつすべし
 上の文

武藏坊 慶 藤源 秀 柳 平 敦 熊谷 次良 直 悪七 兵衛 景清

角馬鹿

又麻子にちりもの角は並べ
ときちり麻子北四間あり角の
方へ北四の取置を引て板あみき此
模の罪刻を成箇と定めて又
取りは角の方へ模罪を入て
但し何れも一
間づらうつ終了
べし地紙なりハ
一板一面の罪刻
を用也

角を長くするも扁を角にまらも
此法を用ひて自作あるなり
手紙へ並べ置の引るものハ五板り
硝子紙は罪を引て上裁まべし
たと一紙ながくしておとも大ある
もの拾ね知れりはものかへおづ小
形は並べてよく格好をよのへして
此法を用ひて大なるをよべし

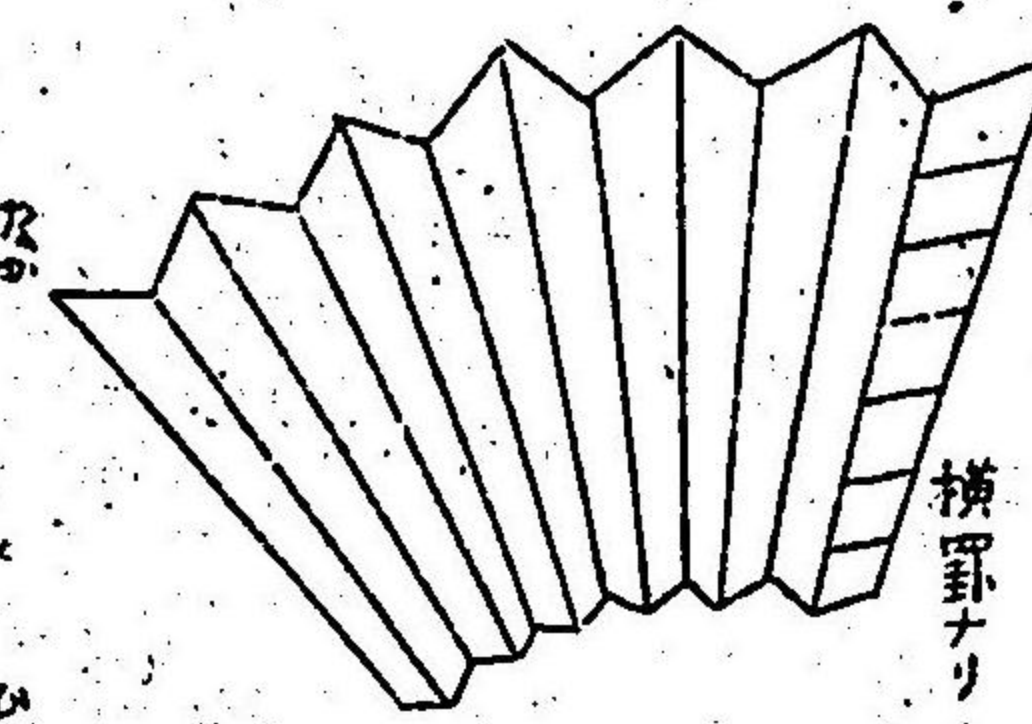

織田 信長 明智 光秀 徳川 家康 最明 寺時 頼 補判 官正 成

角馬鹿

紋割方之法

上方合のハハの
圖は引合せし
りつとよくおる

- ▲合印
- ニツ割
- 四ツ割
- 八ツ割
- 十六割
- の法

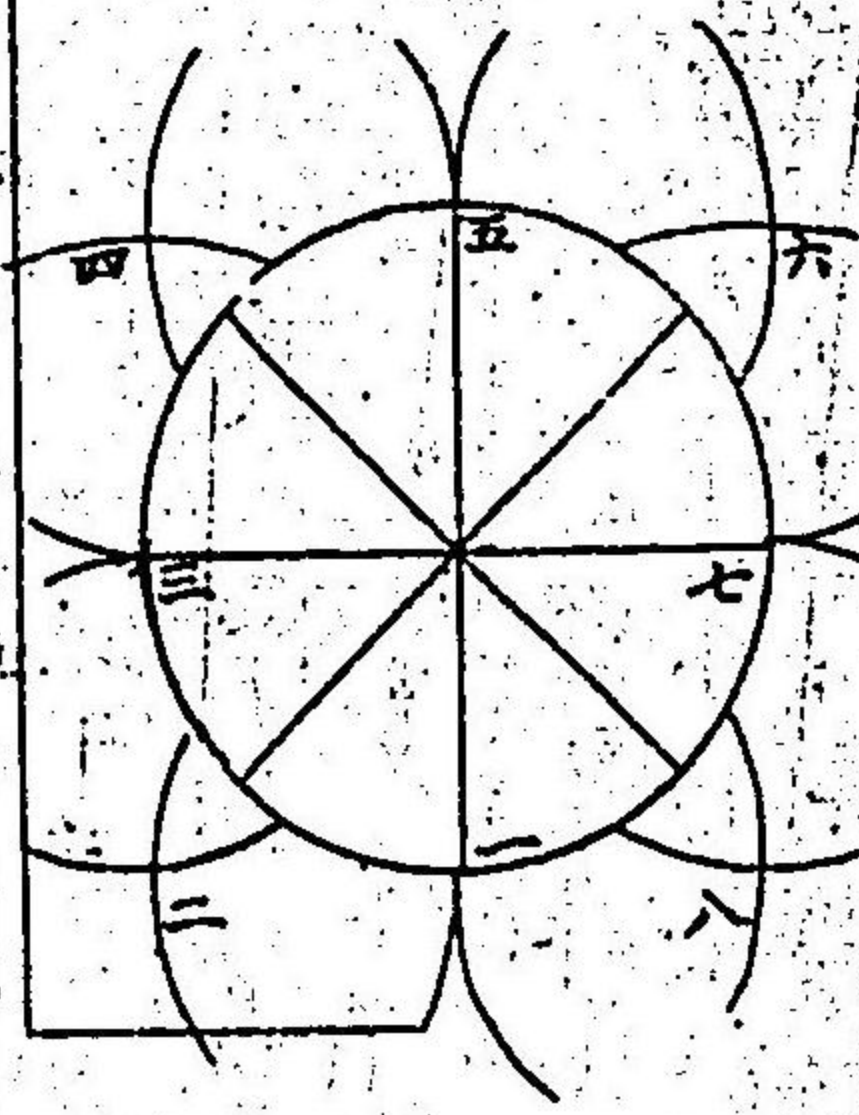

「さへは中のすぢいりめは引かへ
はより方先並に助を引て並おを
たる勢はしそは併まそ一此一の京
並まよりとんく二三とある
とをりをとるなり」

- 合印
- 三ツ割
- 六ツ割
- 十二割
- の法

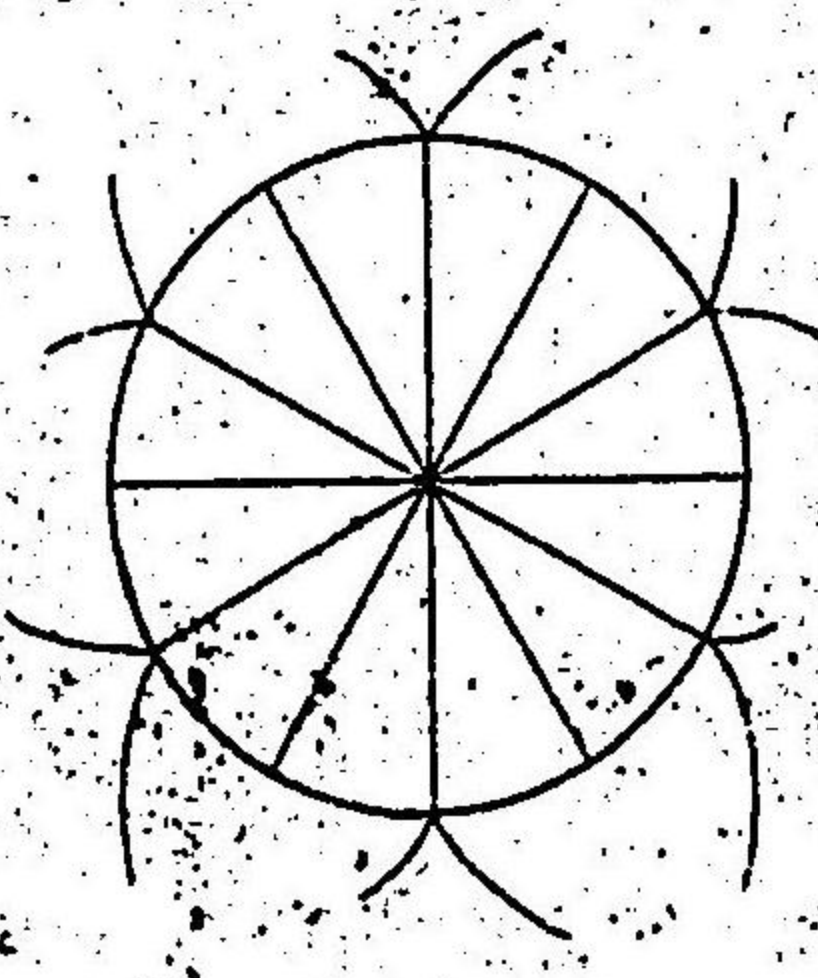

右刻々をハおせし分り
多き上り此に並て双方
此ふちへ書を引けその書へ
を引ハおせんと割るなり

印意雜形

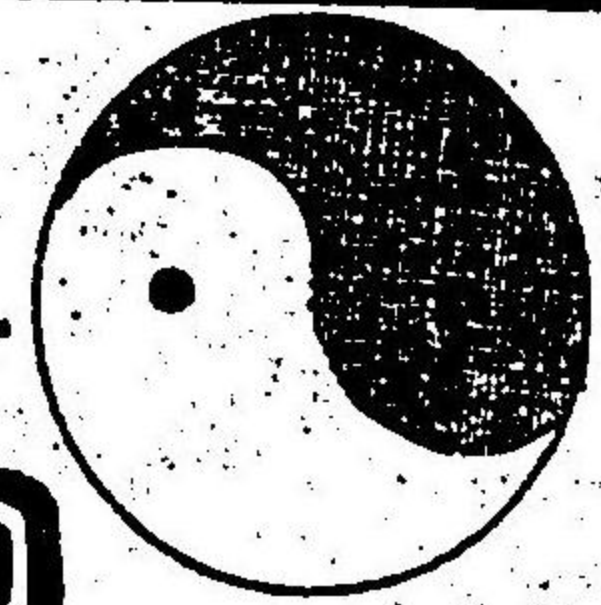
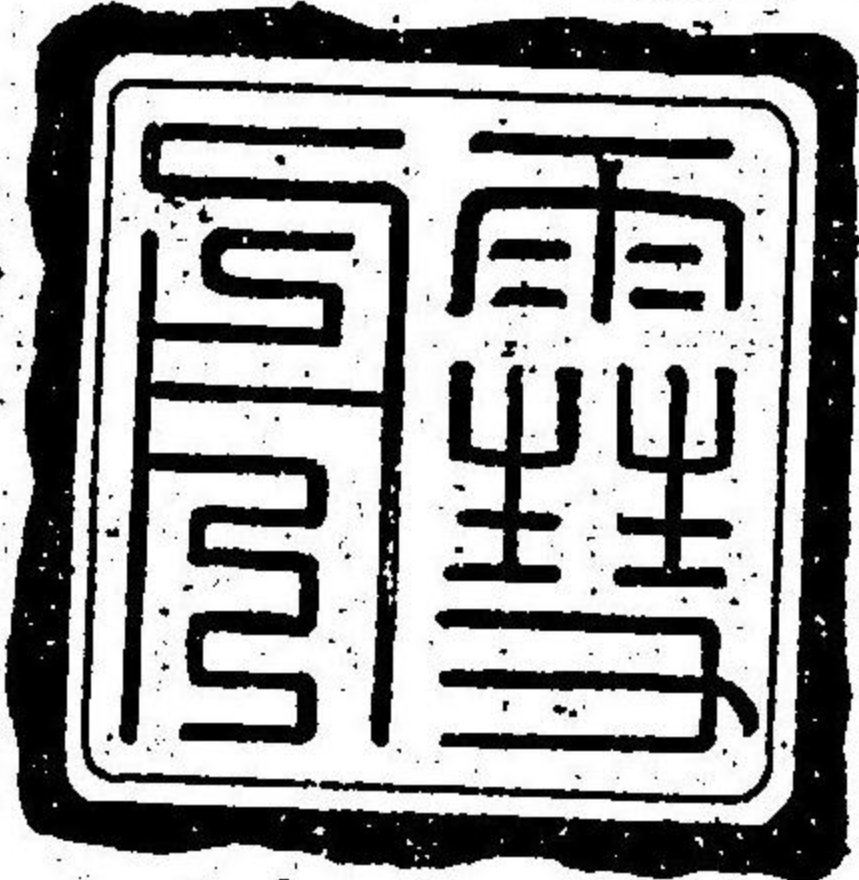

土井



合印
五ツ割
十ツ割
の法

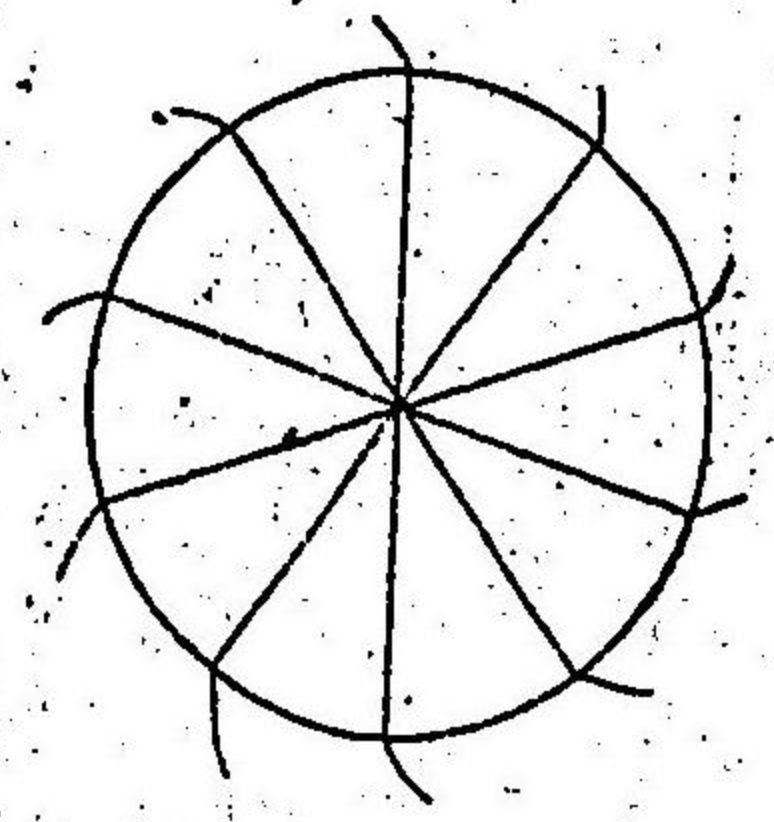

右割方十ツであるハ譬ハ一寸は九寸ニ
ハ九三ツツの分四寸ハ九寸ハ九寸ニ
テ試ミテ五ツ割ハ一寸乃九寸ハ
六分の分四寸ハ九寸ハ九寸ニ
五ツ割ハ九寸ハ九寸ニ
テ試ミテ

合印
七ツ割
十四割
の法

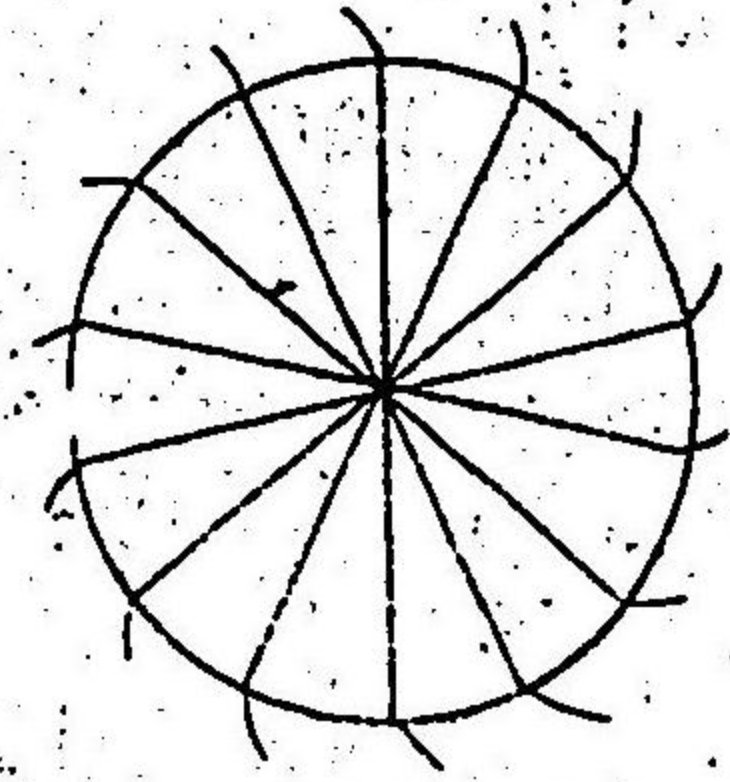

右割方一寸ハ九寸ニ七ツ割ハ九
寸ハ九寸ニ七ツ割ハ九寸ニ
四寸ハ九寸ニ七ツ割ハ九寸ニ
七ツ割ハ九寸ニ七ツ割ハ九寸ニ
七ツ割ハ九寸ニ七ツ割ハ九寸ニ
七ツ割ハ九寸ニ七ツ割ハ九寸ニ

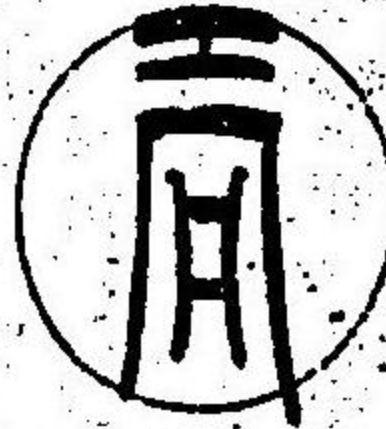

合印

九ツ割
十八割
の法

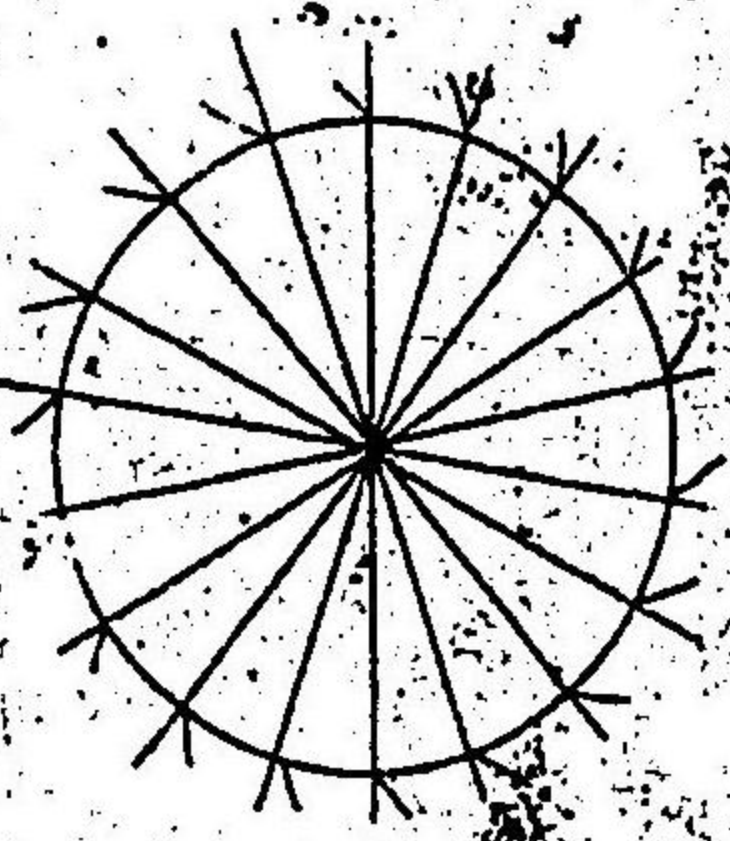

右割方一寸ハ九寸ニ九ツ割ハ九寸ニ
九ツ割ハ九寸ニ九ツ割ハ九寸ニ
九ツ割ハ九寸ニ九ツ割ハ九寸ニ
九ツ割ハ九寸ニ九ツ割ハ九寸ニ
九ツ割ハ九寸ニ九ツ割ハ九寸ニ
九ツ割ハ九寸ニ九ツ割ハ九寸ニ

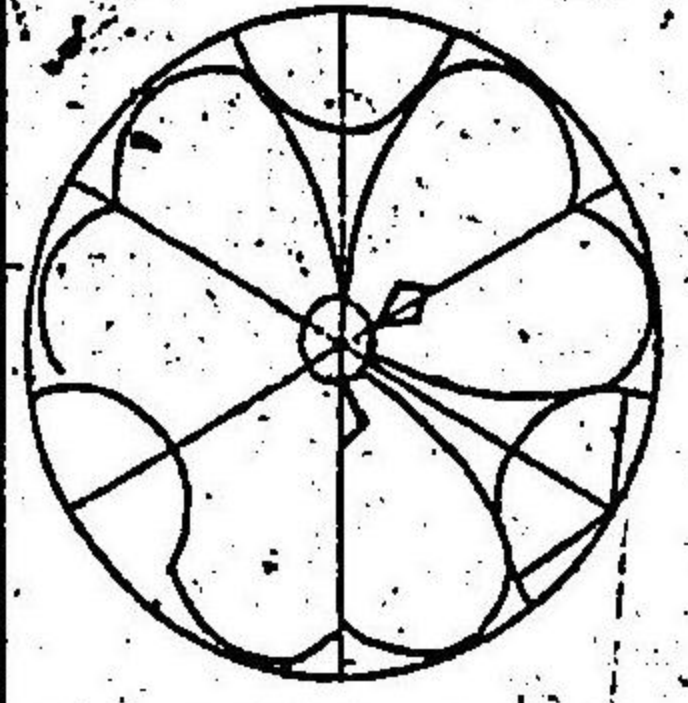
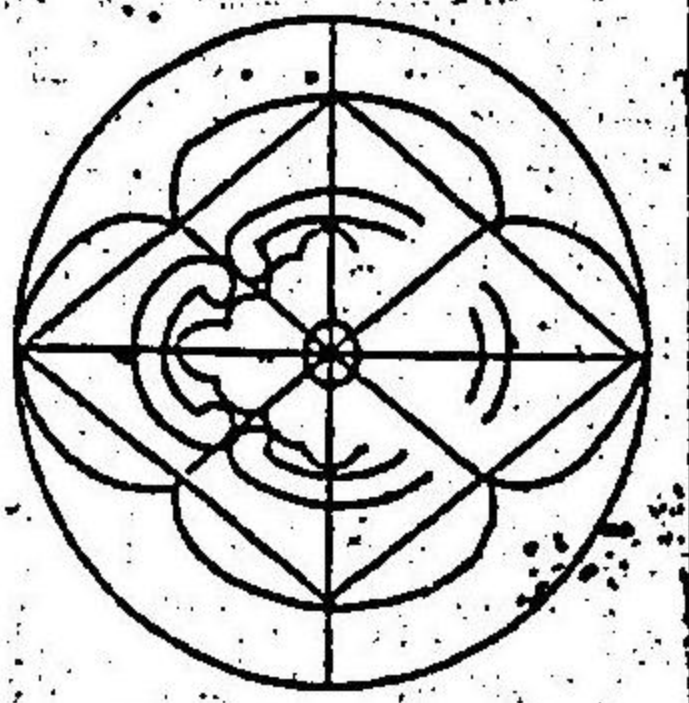

右割方一寸ハ九寸ニ九ツ割ハ九寸ニ
九ツ割ハ九寸ニ九ツ割ハ九寸ニ
九ツ割ハ九寸ニ九ツ割ハ九寸ニ
九ツ割ハ九寸ニ九ツ割ハ九寸ニ
九ツ割ハ九寸ニ九ツ割ハ九寸ニ
九ツ割ハ九寸ニ九ツ割ハ九寸ニ

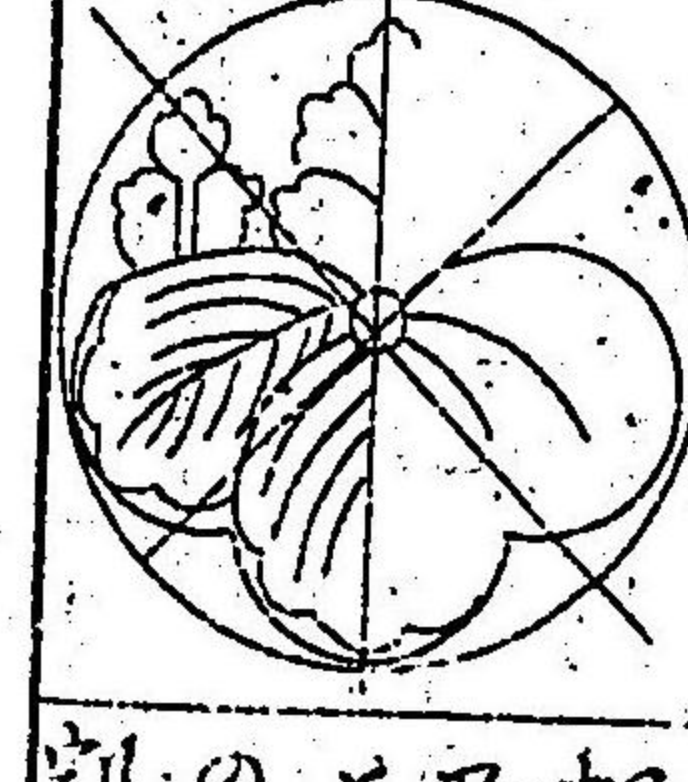
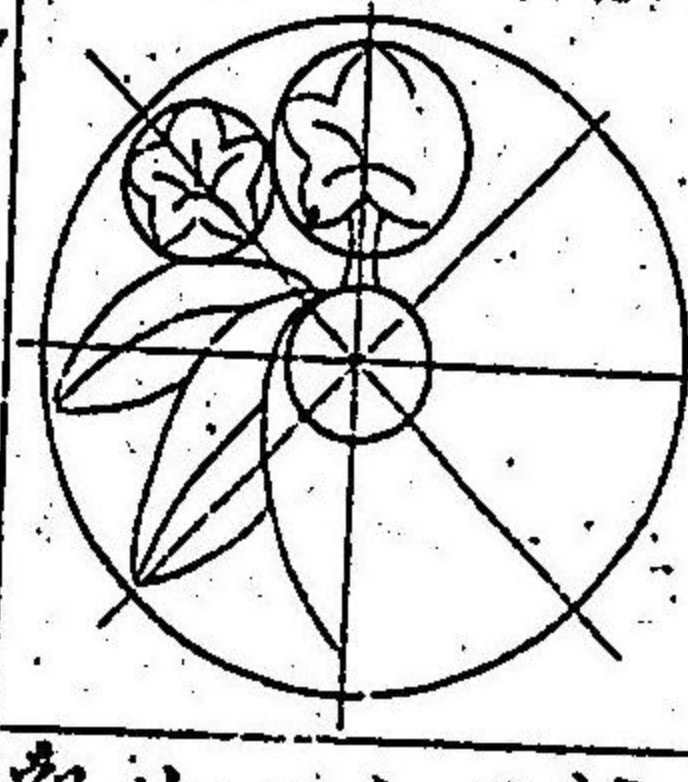
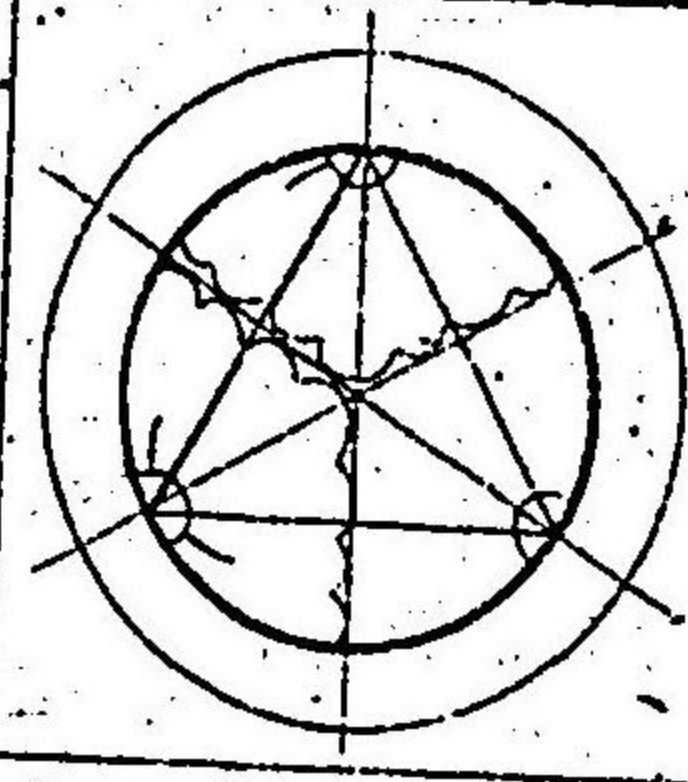
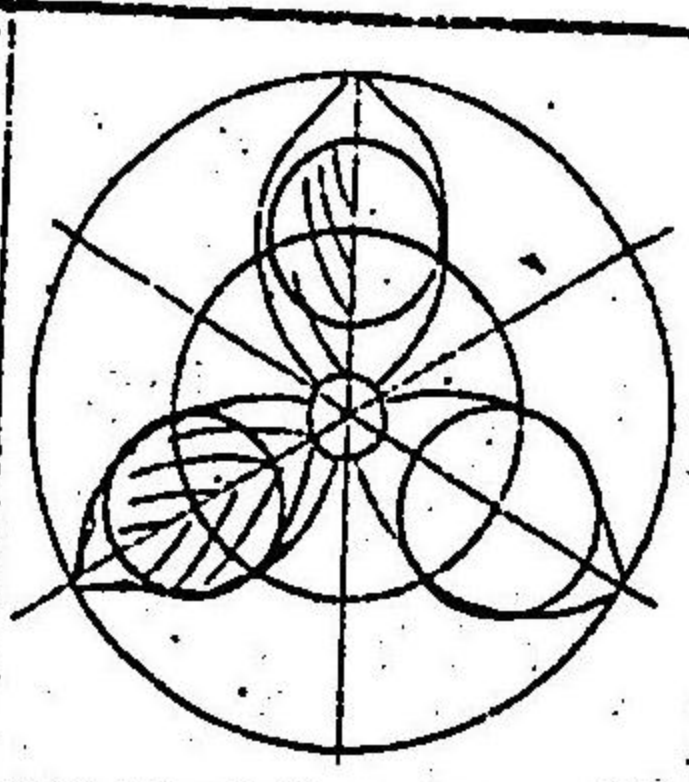
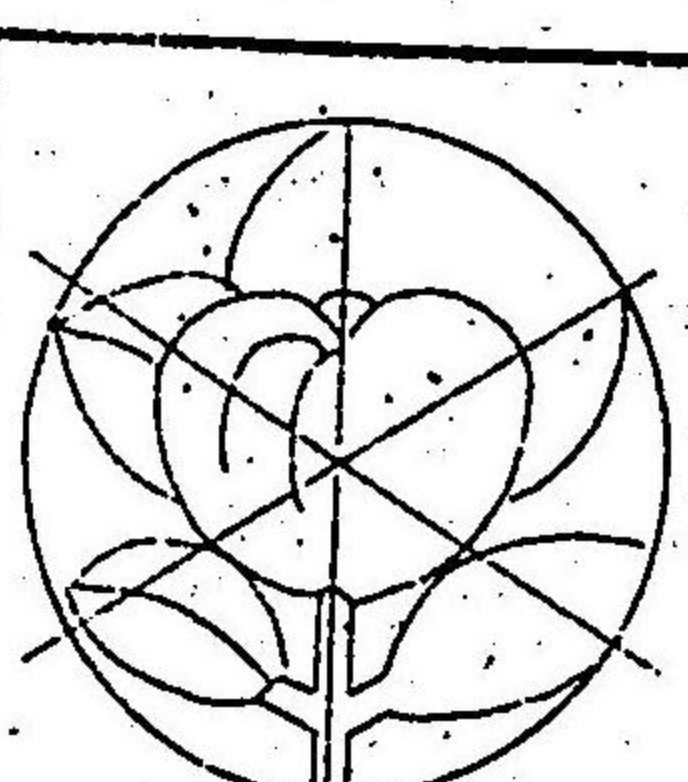
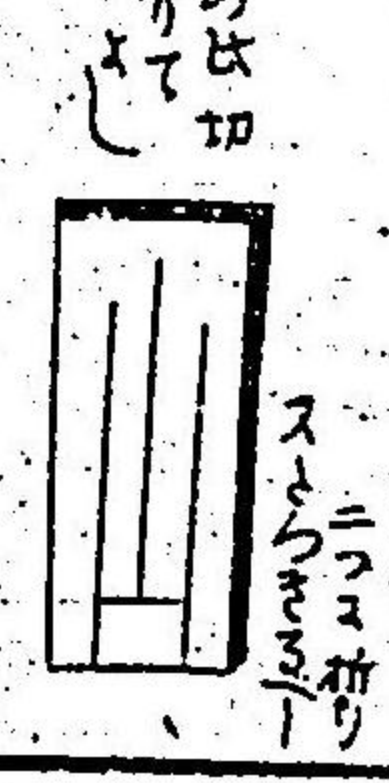
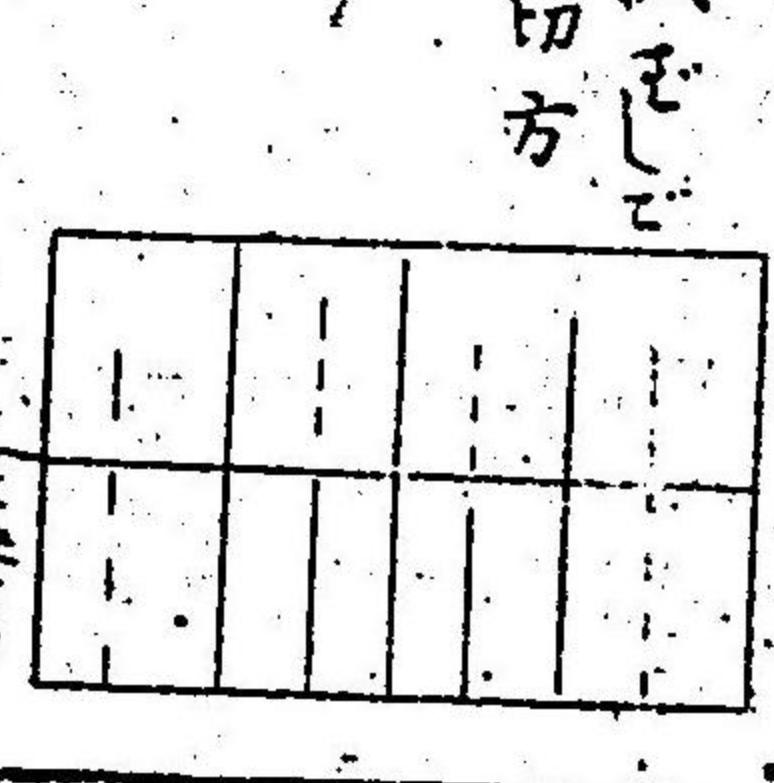
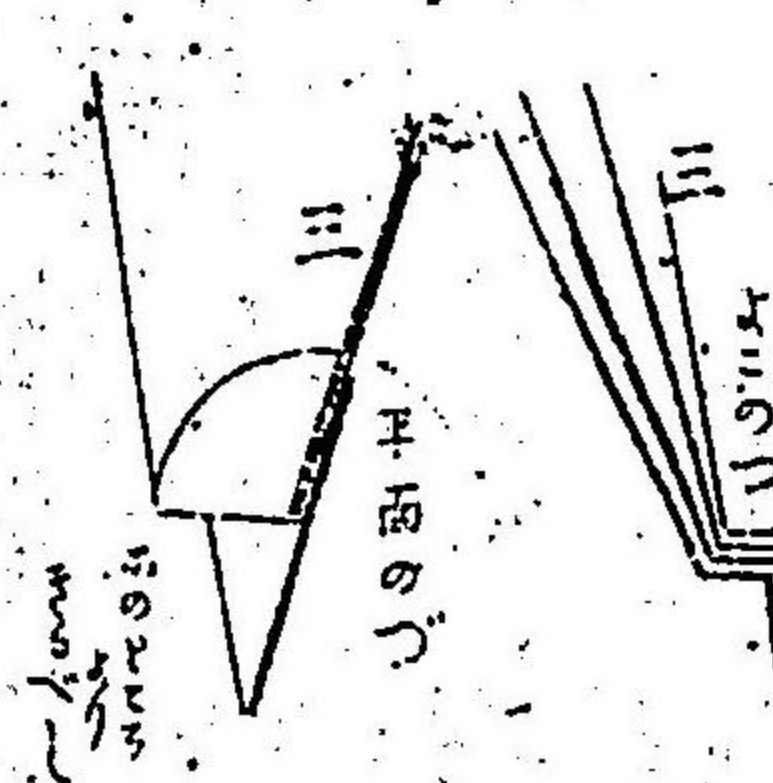
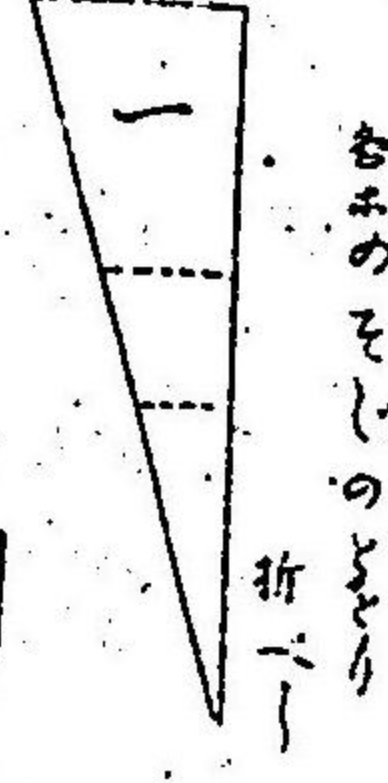
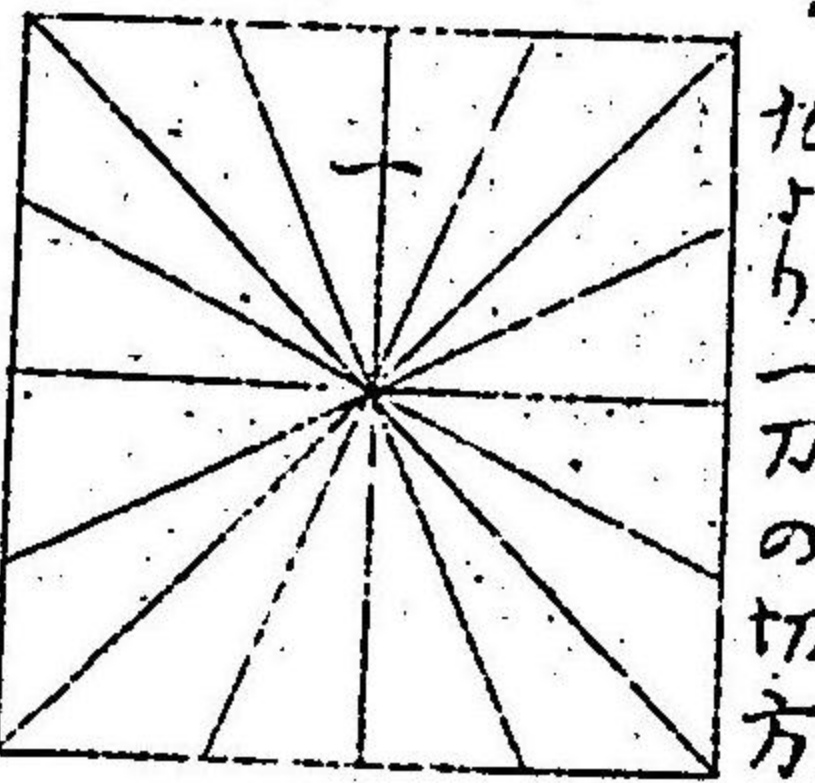

九を六ツリより
て実此大小おま
結うんうへかめん
あてうめんえうつ
うくを

中拍の
六ツリ刻付拍の
さか板を時此好ま
をかき太とき恰好
又合てまべ

刻の毛
あづ外目を四
六ツリよりて肉乃
をたのくより
くをつくりて花
かくを

笥
ハツ刻する中
茶此とくを付さ
を上あま大き文
をま又くへ星を
て花をつくるべ
所面去て抄字かく

柄
卯とよの上下
すこーかきハツ
以てあへて後
のとき紋行面
をうねかま面ハ
うつ

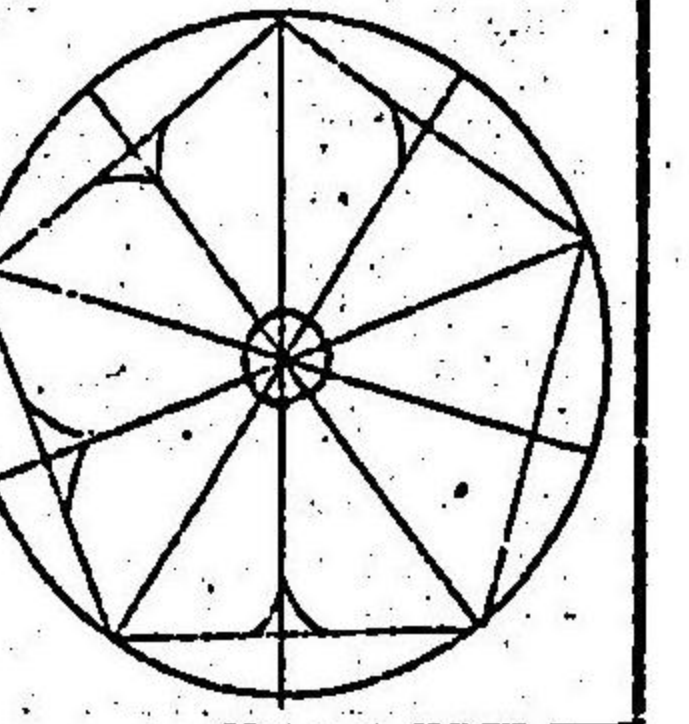
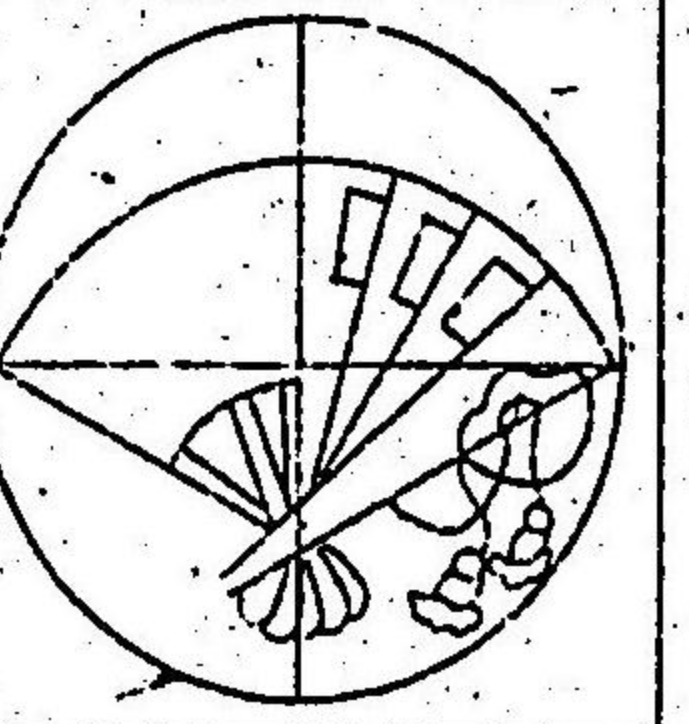
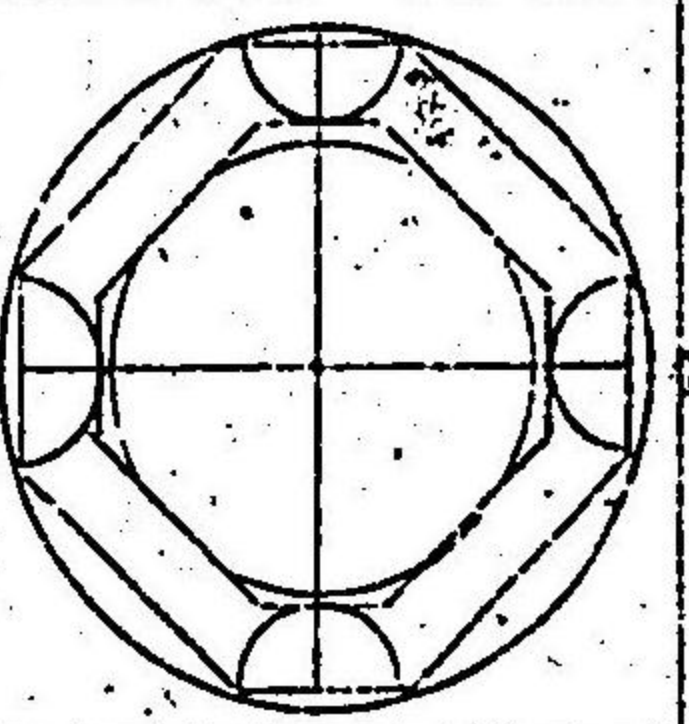
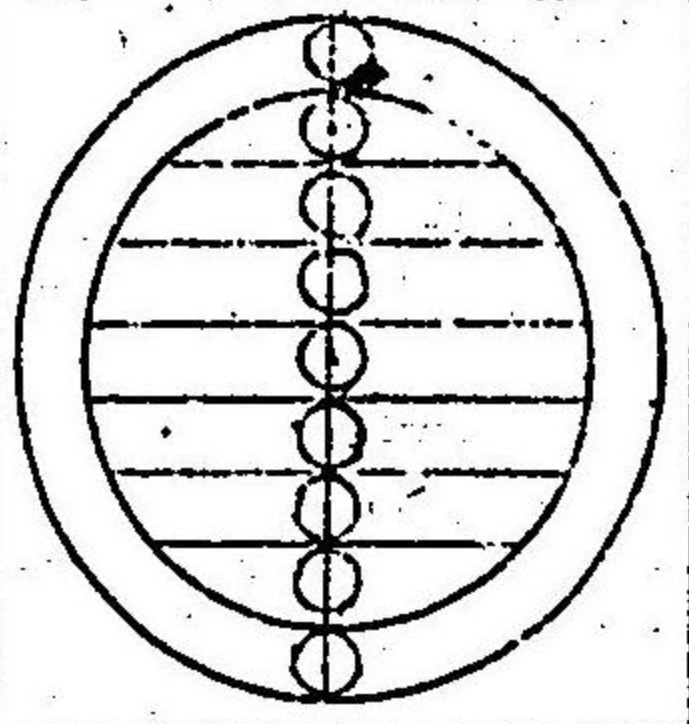
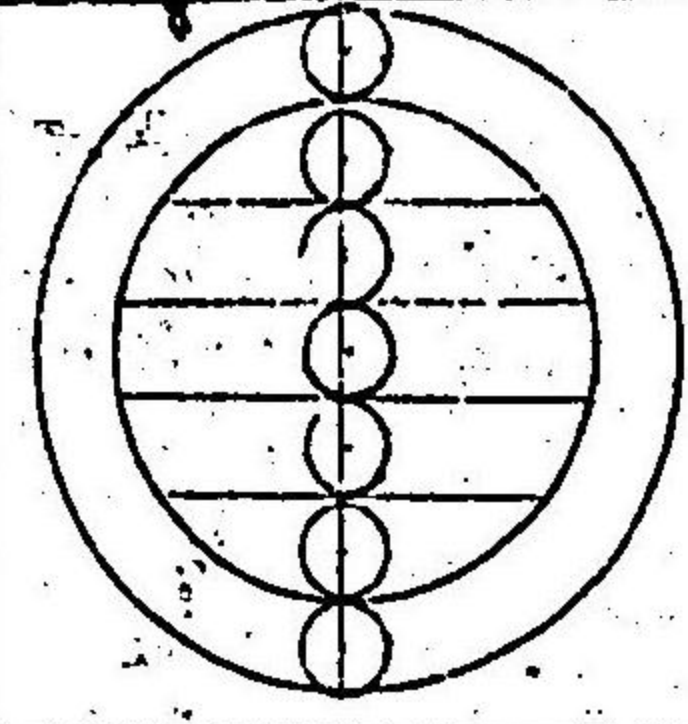
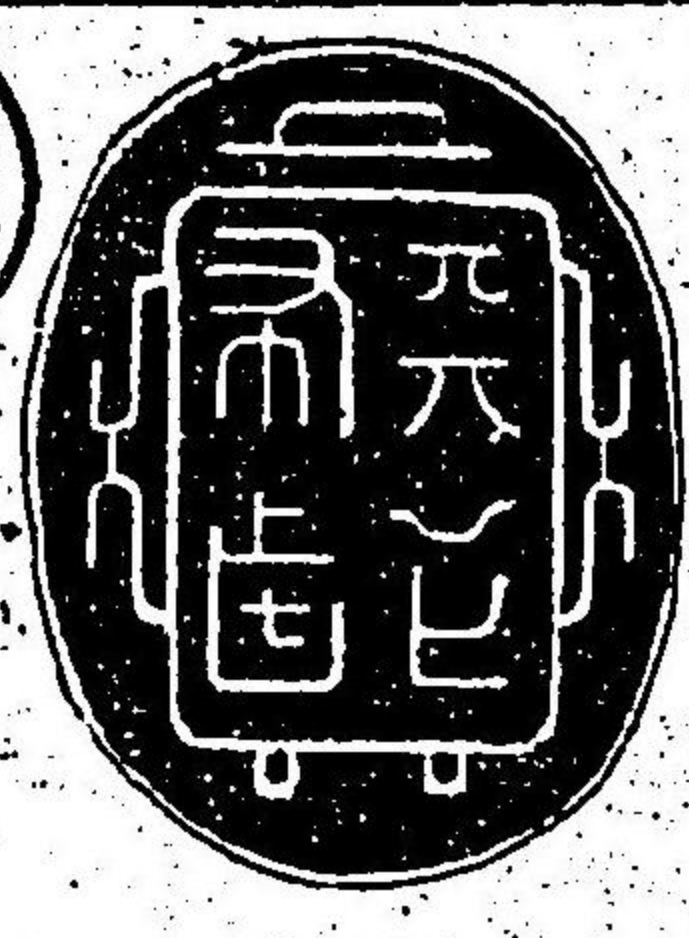
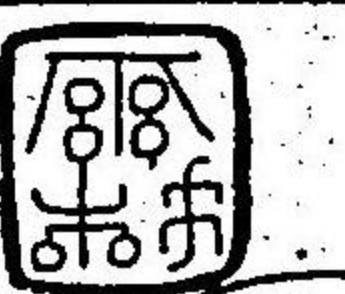

桔梗
スツ小より付
とくをさ木マ
並のち大小
乃分四一
方のくま

あふき乃
先丸をま
その七の一
とて分四一
べりめを
てりかめ
とてすぢ

角切
先をま
方相のく
分一を
とす入
るを付

丸
そとを
ちう通
て九ツ
をを
スツ星
を入

丸
右小
小セツ
星を
入

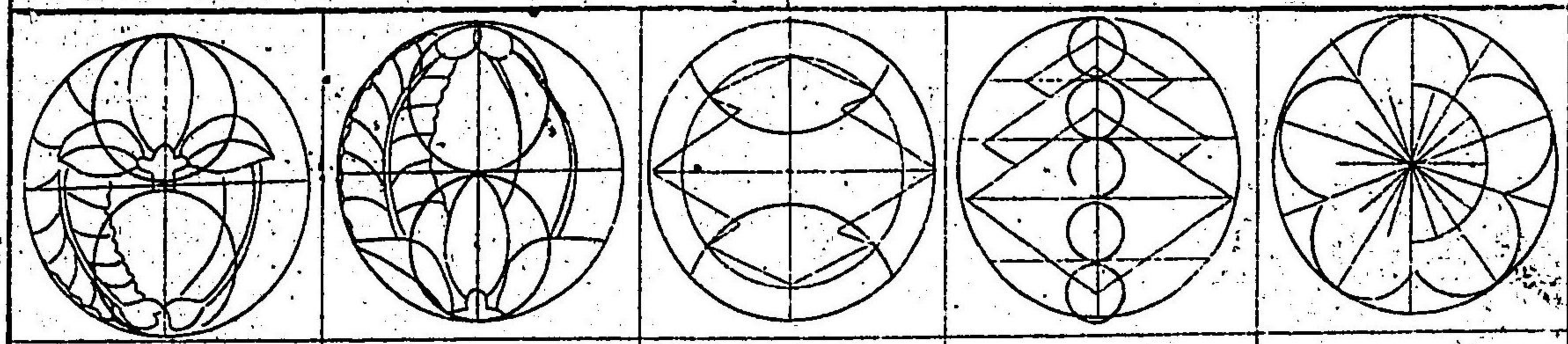
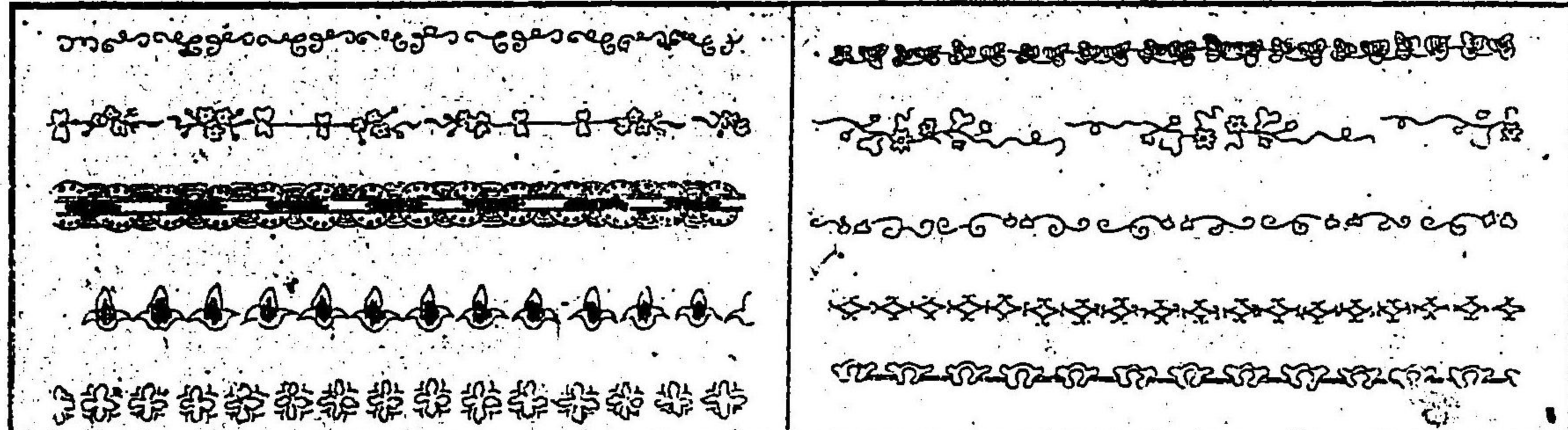

刻のあふり下	里日残 藤り上	刻のひびか松	刻の菱いか三	刻の栴ふりむ
さうりかゝる不 ある	内早の園り上下一〇 四一を分四一を三 枝葉を去板かを四 一なを四一を三 て去る	四ツより一をその 内早の園り上下一〇 四一を分四一を三 枝葉を去板かを四 一なを四一を三 て去る	九の八ア一をふとふ 方二を三をはくり と下〇を分四一を三 くまんなる此通り より一を二を三を を引ひ一を二を三	そと日のま分を以 て中の日分をハ 十ヲ四を分して中乃 分四一を二を三 をへて三ツを二は これより一人を二 日りかゝる三ツ引と おる一の中此 三ツを二を三

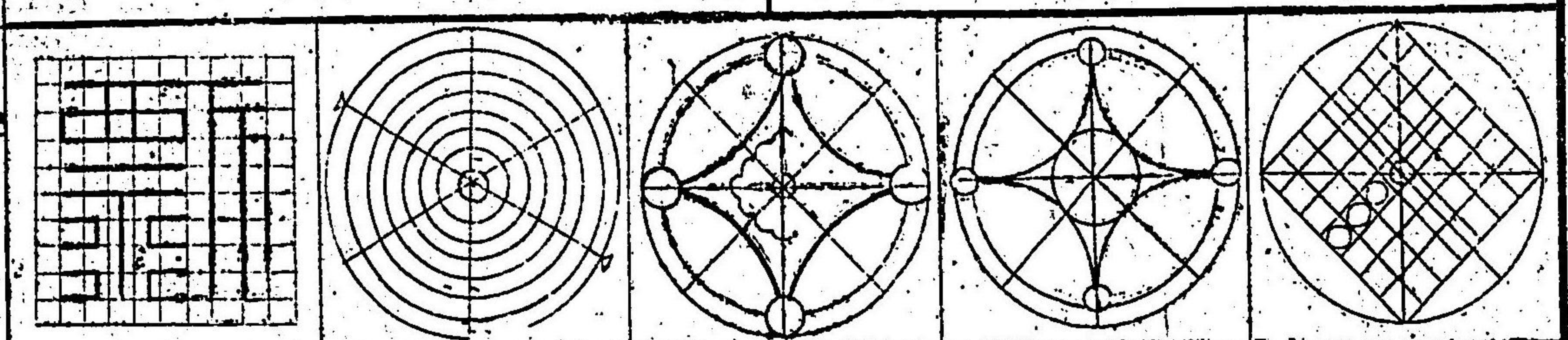
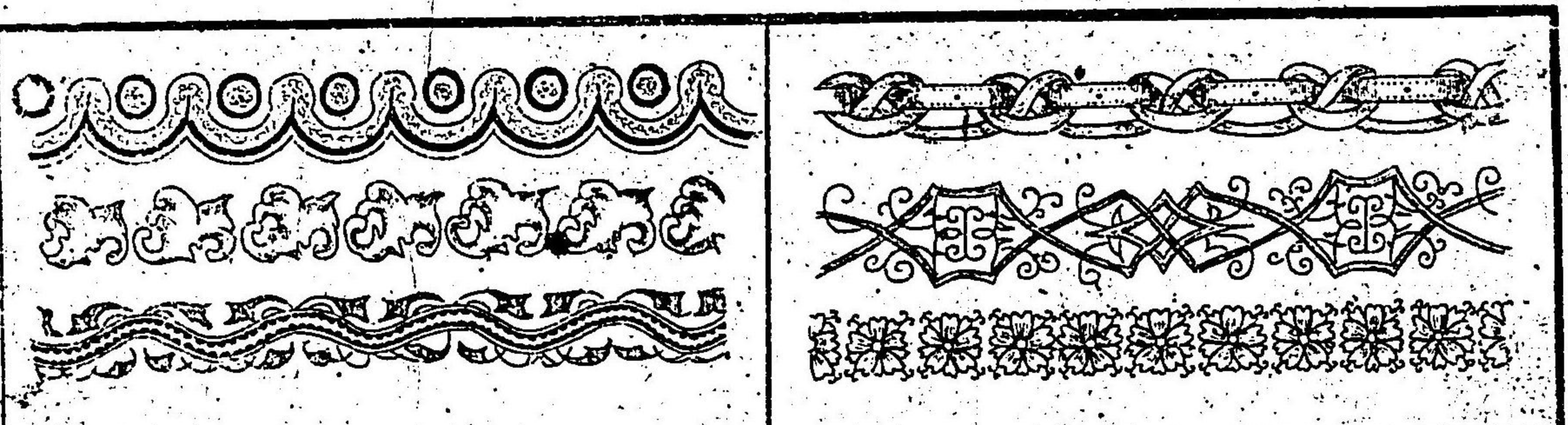

り日乃とく如	里おのづら	り日乃空七星	刻の宮七つひい	法目ツ刻七
如成を二を三割り てより二を三を のときハるをせむ るるべ一又香此 答此より二を三を おる一を二を三	九を四一を三割り て中のあんまり二の三 クつを二を三を 四一を二を三を をなすとの引か るすすの引か 中を二を三を てより	ハツより一をその 内早の園り上下一〇 四一を分四一を三 枝葉を去板かを四 一なを四一を三 て去る	ハツより一をその 内早の園り上下一〇 四一を分四一を三 枝葉を去板かを四 一なを四一を三 て去る	あは通りハツ刻を けの角残々中 十りんトへ見合 如此七ツ刻を三 一はより合を三 ハツより一をその 内早の園り上下一〇 四一を分四一を三 枝葉を去板かを四 一なを四一を三 て去る

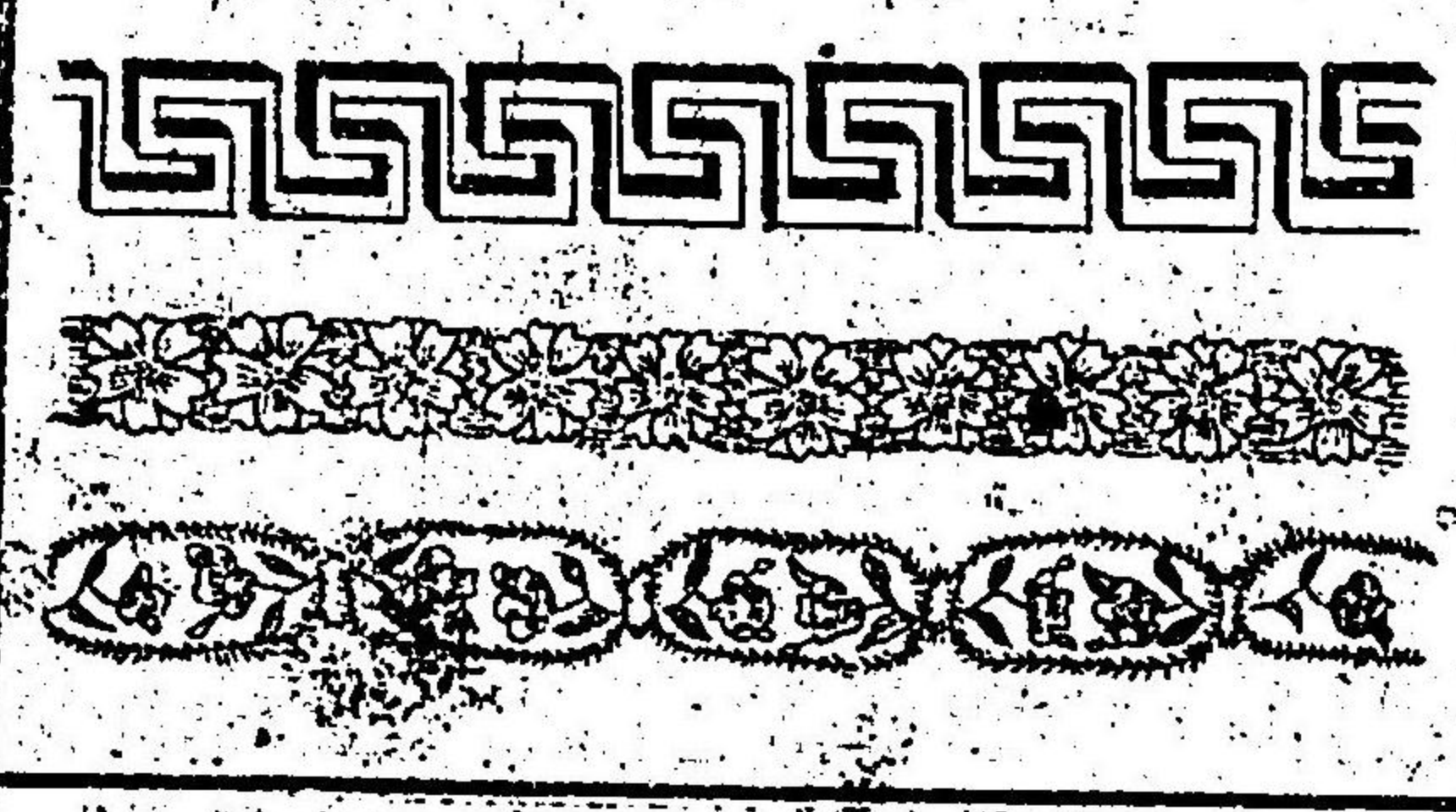
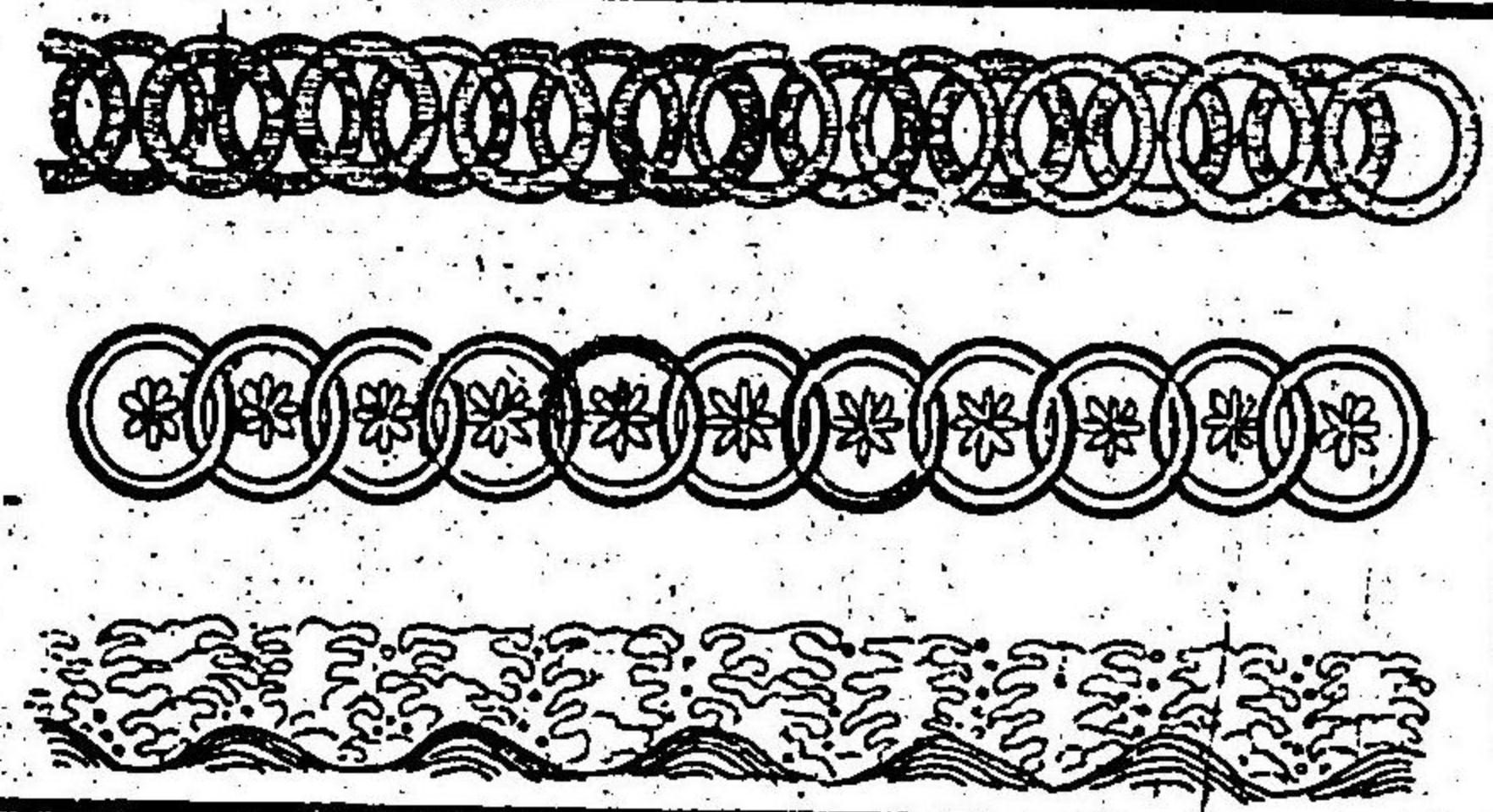

板の如き屈曲せる物に正角を作る法

此法は総てかどが
順ておんまじを
たて、行ふ時ハ必
らず正角のてある
ものあり

以下略同法
あり

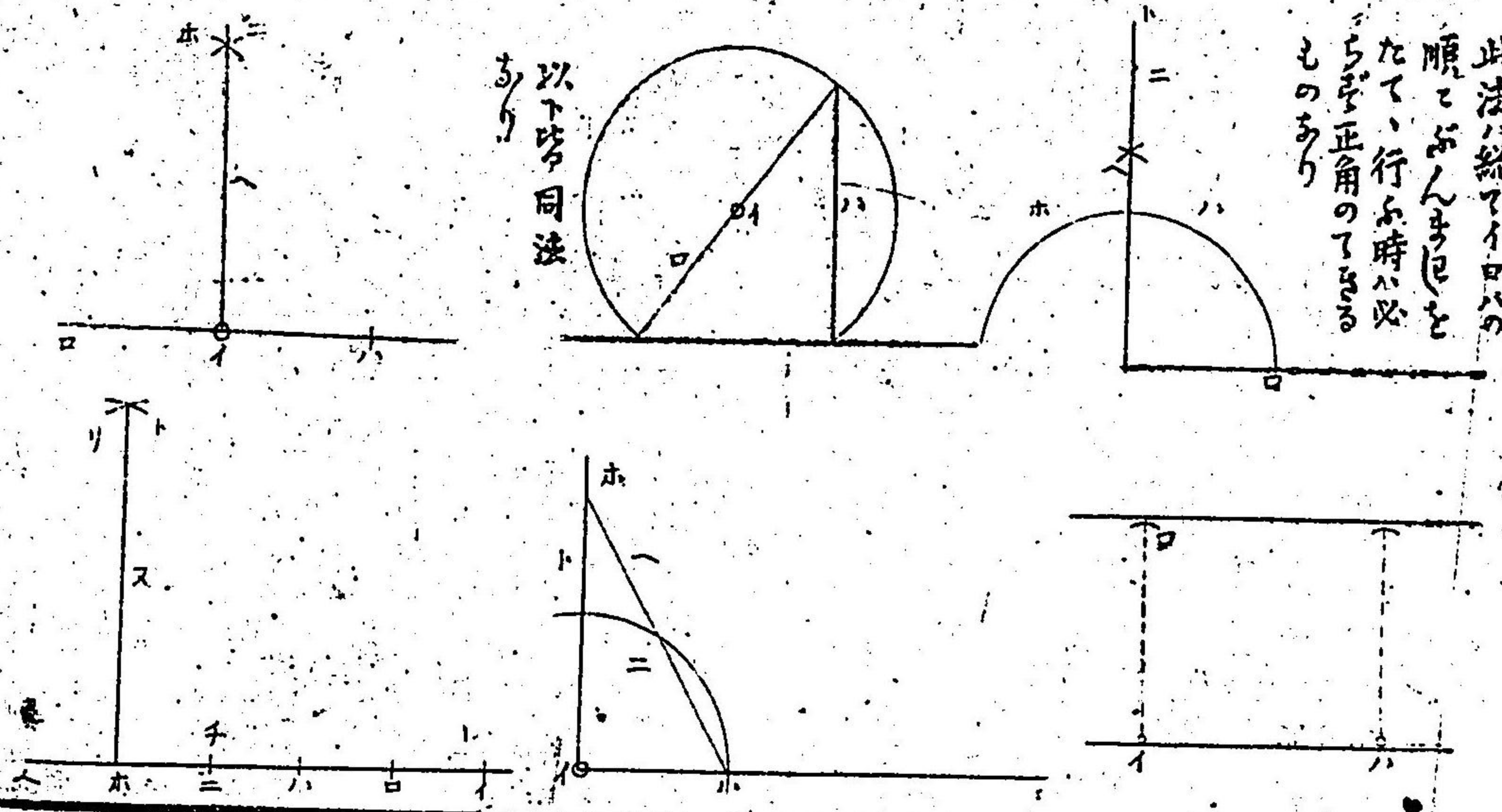

花容差布雛模

中東模京或いは
さ人の類に差を
さしよるゝは其
模形を附けて上
をさし 雛一

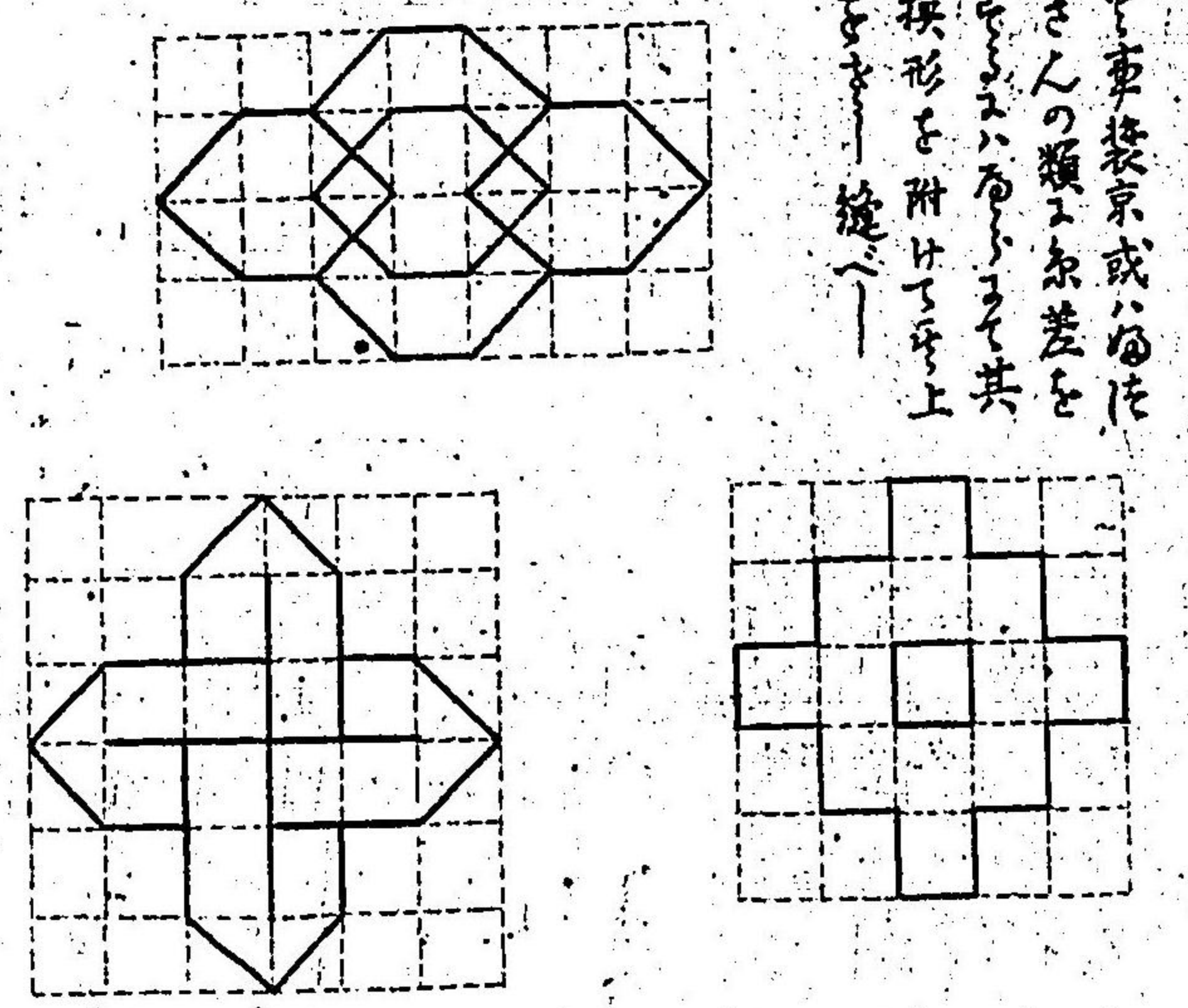

以下同

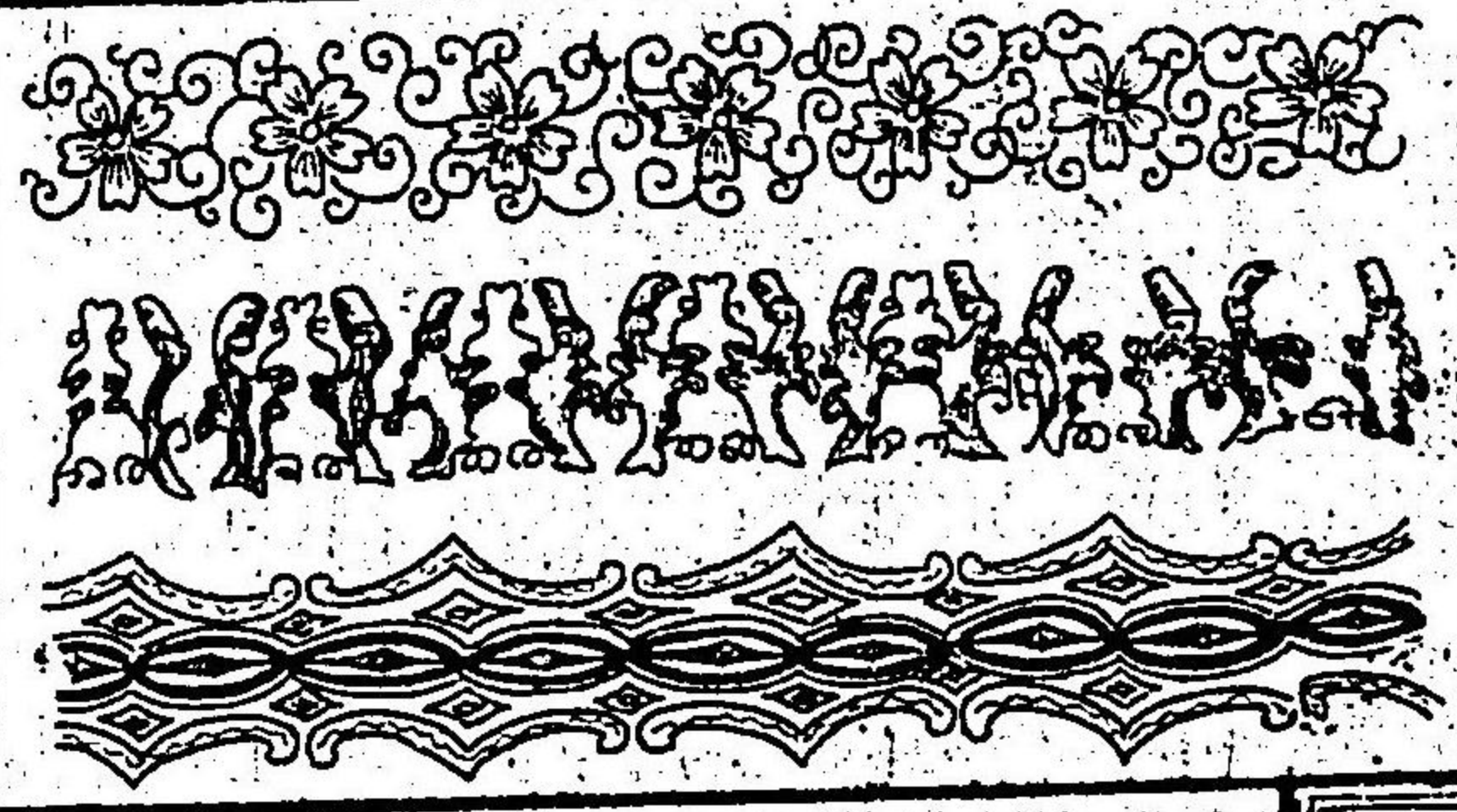
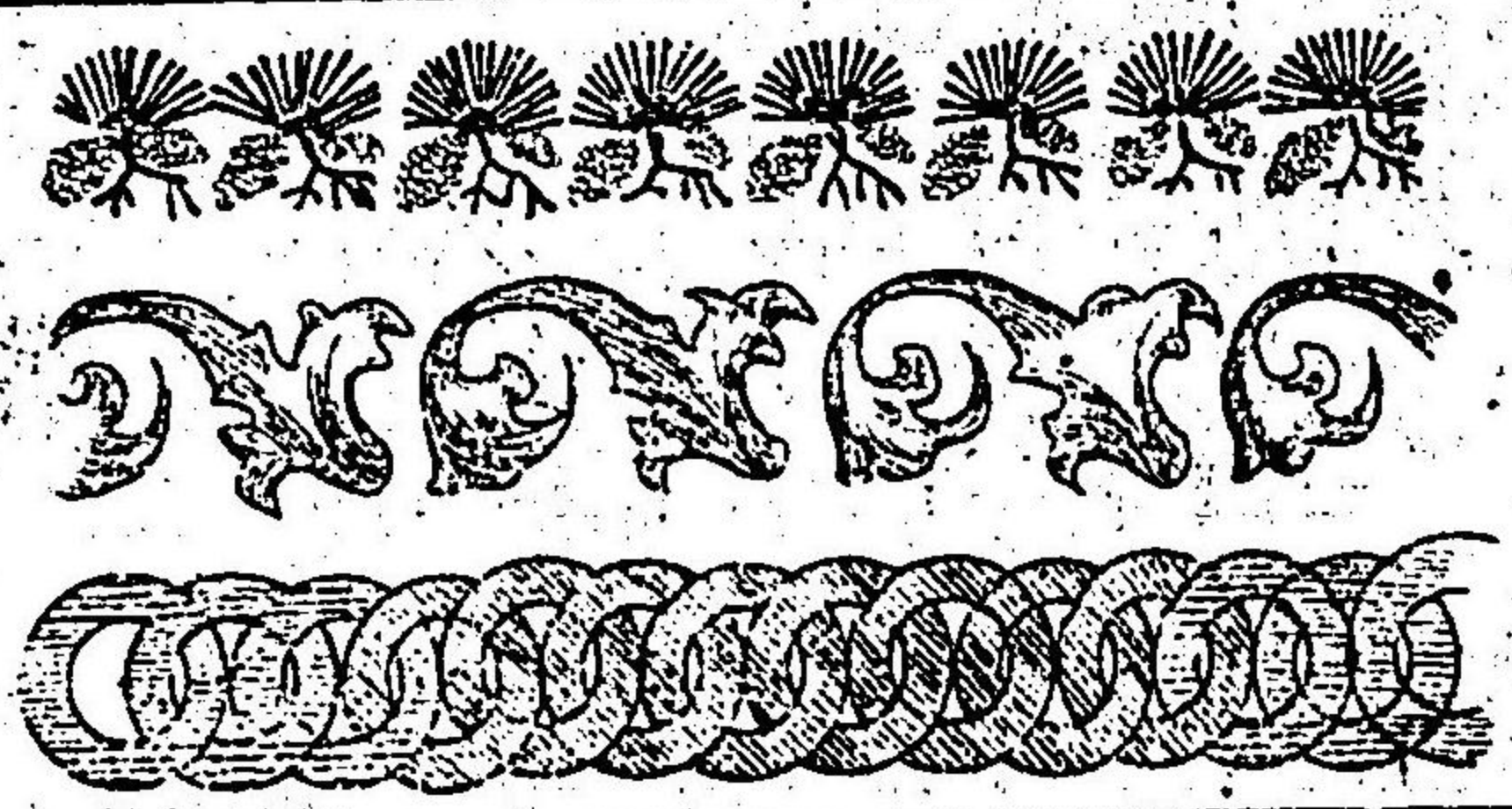
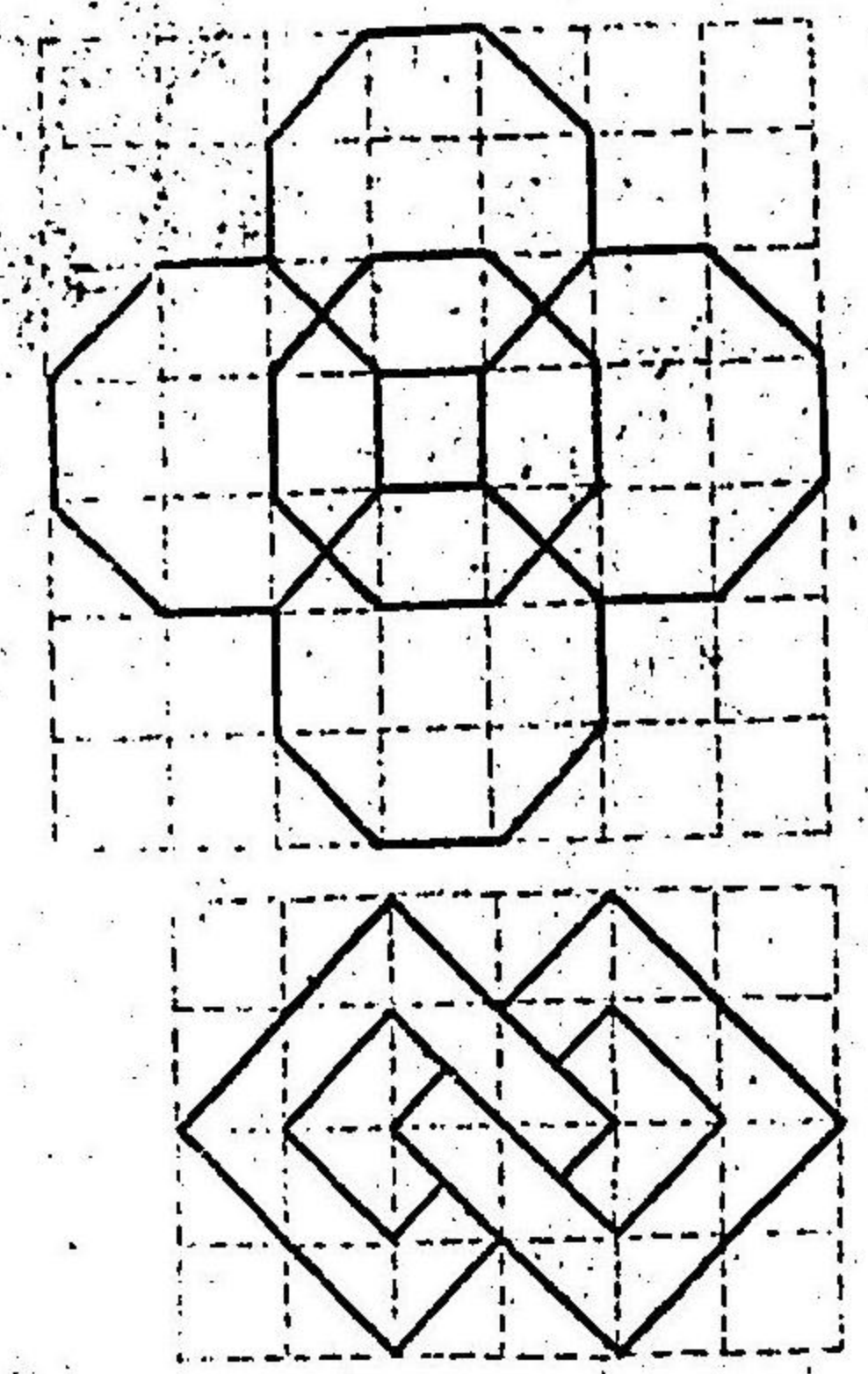

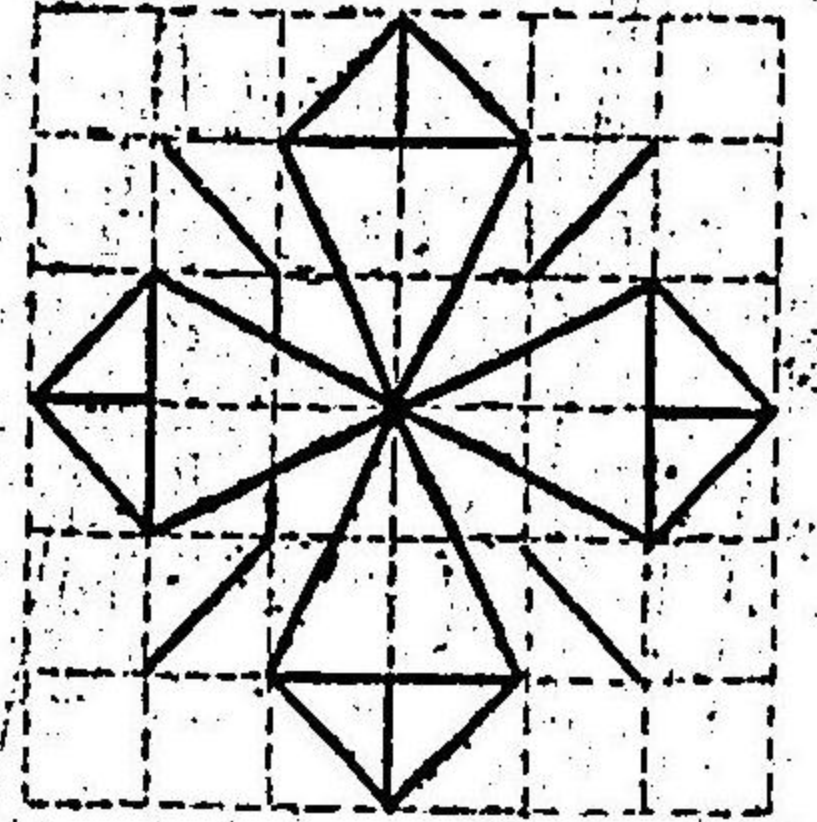
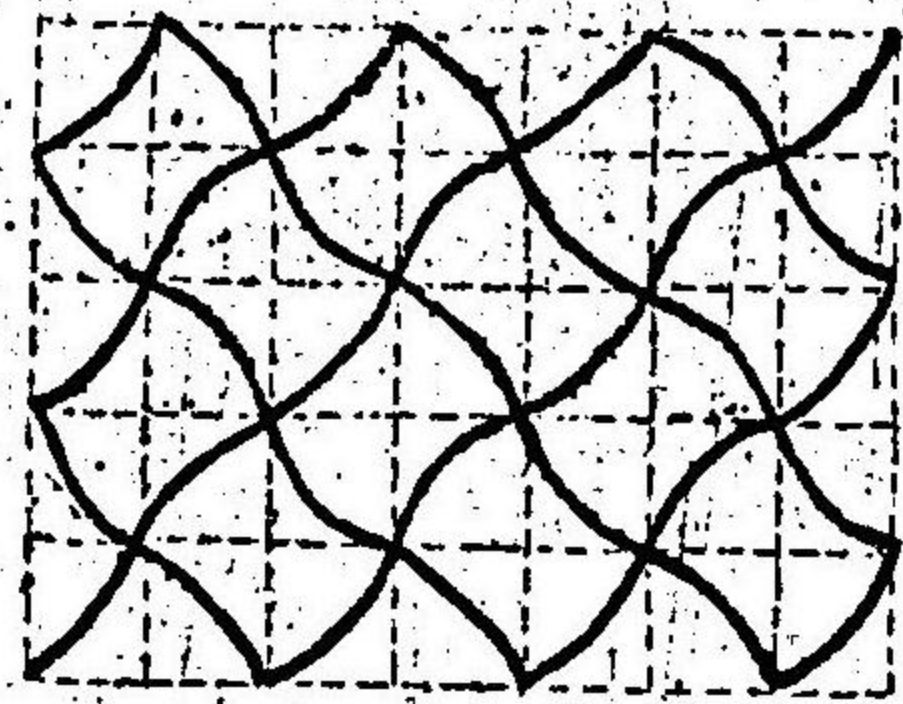
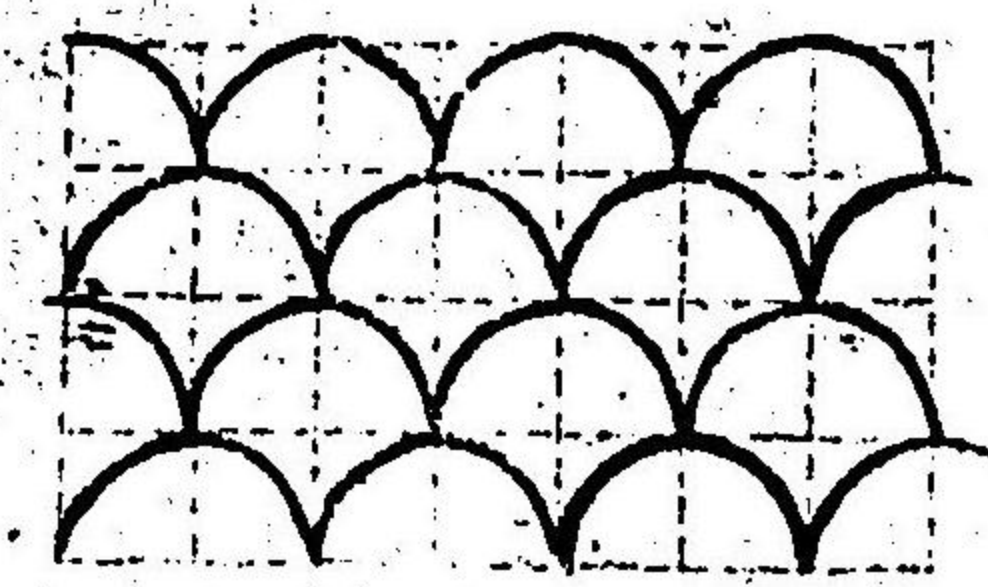
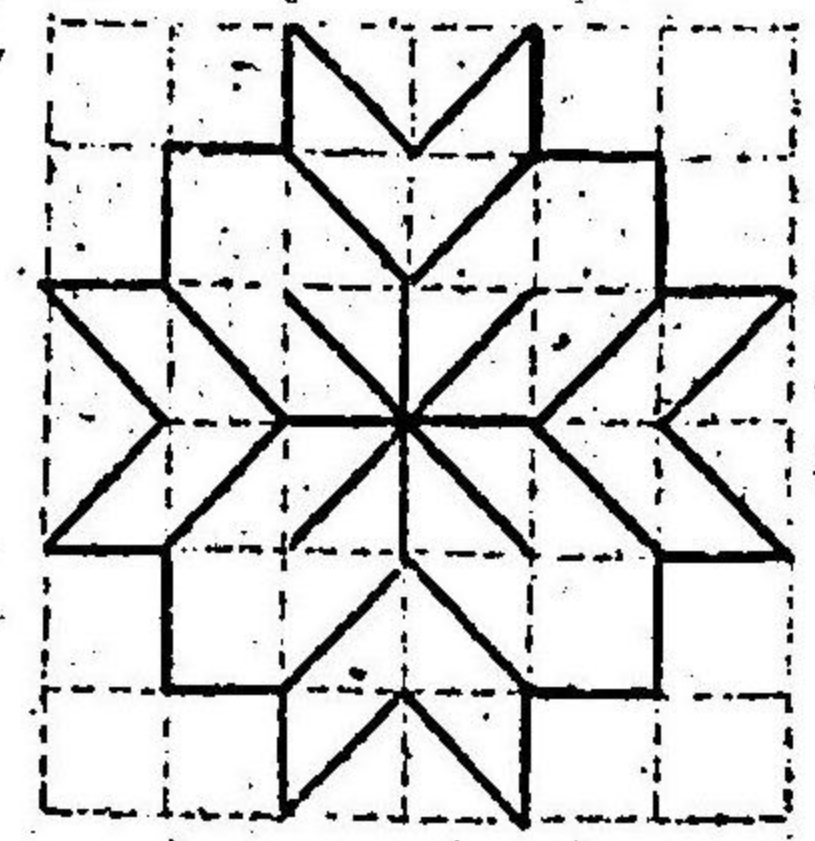
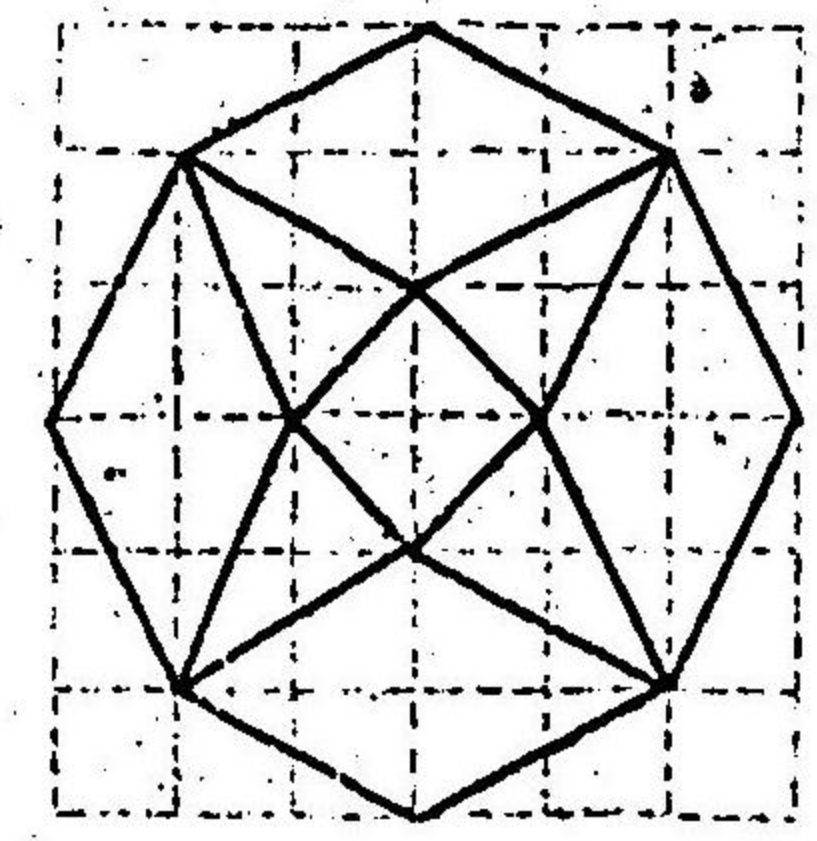
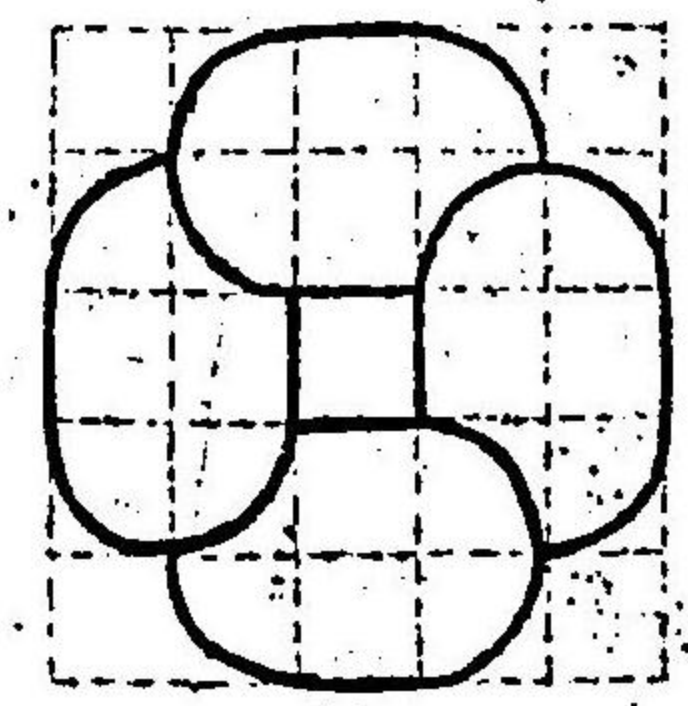
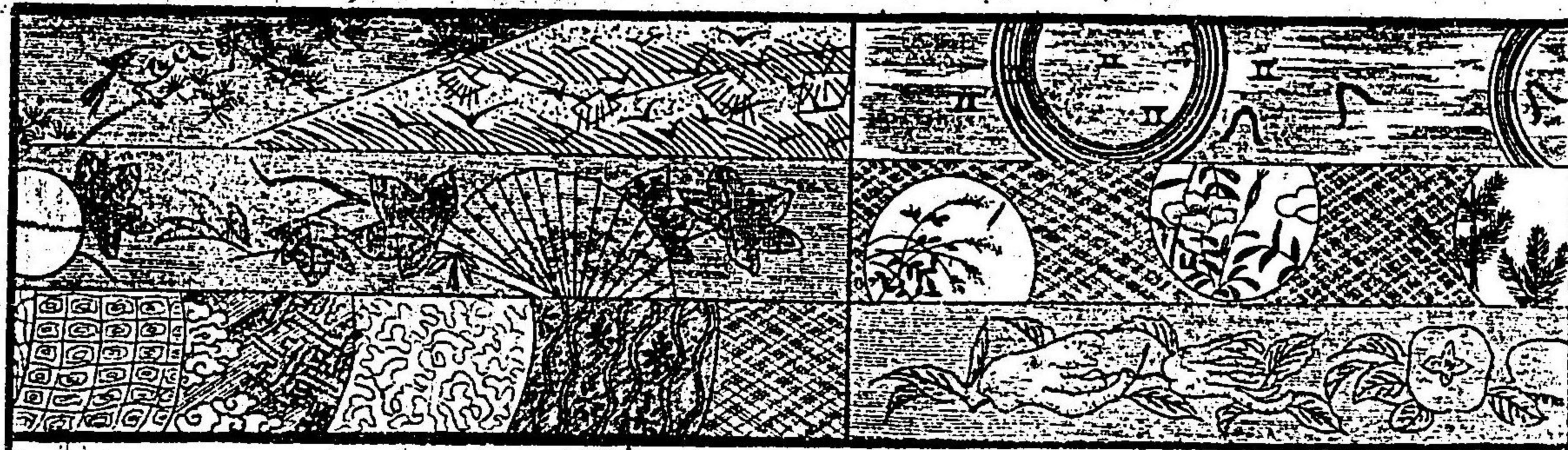

紋所他清丸のり

一丸ハ ありやろや 併しこくもちり

一輪ハ ちりちり中り

一二層輪と くらげと

一うげと ひらと

一ひとつ引と 一文字と

一ふつ引と 二文字と

一くら引と 三文字と

一くらと 九は十文字と

一本口糸と めりかと

一回割糸と 四目びと

一井げと 井つと

一かんだみハ 紐あるや

一梅桜花の形ハ ひとへり

一とりハ ちりちり

一桐ハ 又りちり

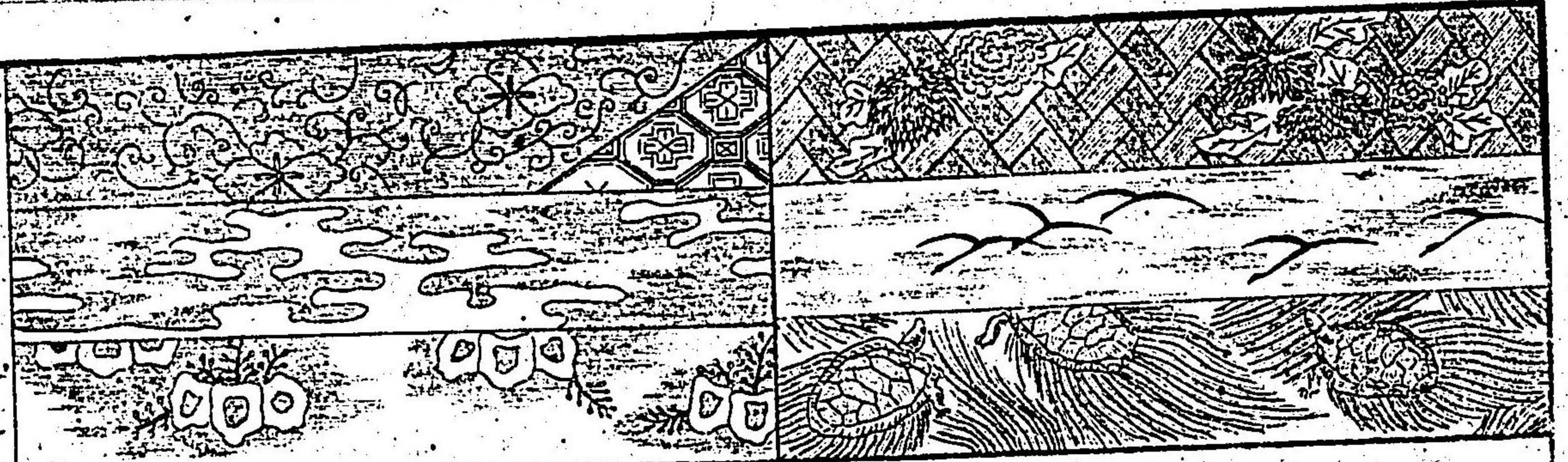

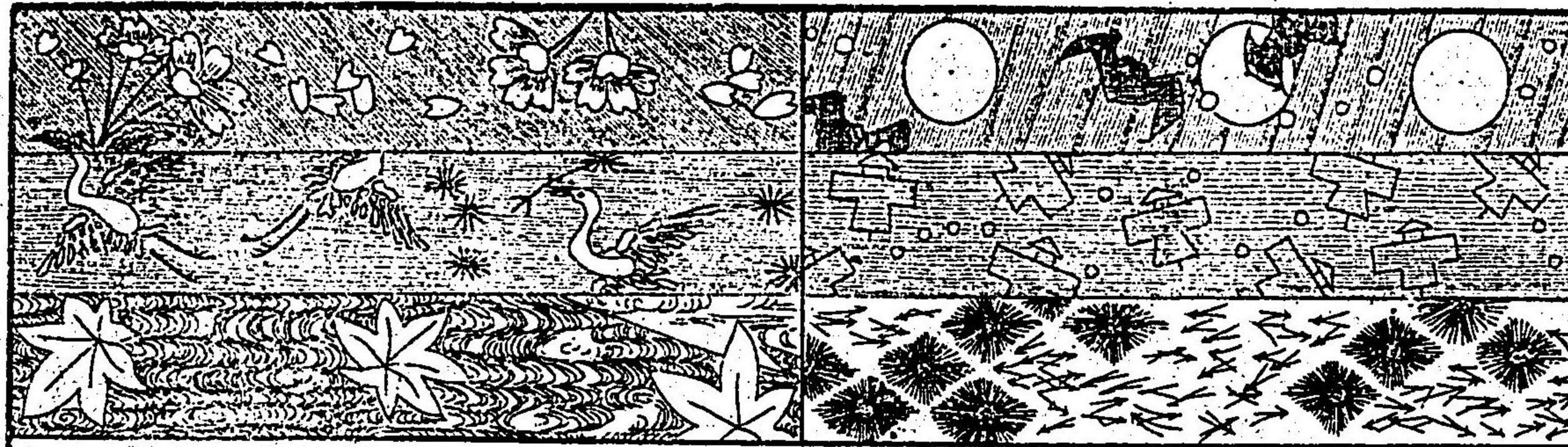

一 入山形と かさ山形と
 一 角ハ ひしりすこまろ
 一寸法ハ いあまと
 一寸法ハ くらり
 まぐて彼の寸法はさしりの長さ
 方を中と終たと人のまるとハ横
 一寸法を定むる類なりと
 他方のハはまひくすは成本
 とするとなはたまる遠なる有り
 是工かきし彼の似よりたる不
 校多有り能て念を入るべし
 若し有りあるとたはあ母くハ職
 方の無忽と成りたれば角
 此へる人は後帳を足せつたづね
 病一のまじやう町字は清るべし
 廣益定紋鏡終



明治廿八年十二月十五日 印刷
 明治廿八年十二月二十日 發行

東京 交文會 出版

發行所

印刷兼 發行所

京都市上京區
 宮小路通三條北入福長町二十八番戸
 中村淺吉



近藤清二郎
 風月庄左衛門

大阪安富寺町甲日

岡本仙助
 田中太右衛門

賣

全北久太郎町四丁目

中川勘助
 岡田藤三郎

全 傳勞町

松浦正作
 片野東四郎

所 捌

全 四ツ橋南詰

名古屋木町七丁目

片野東四郎

